

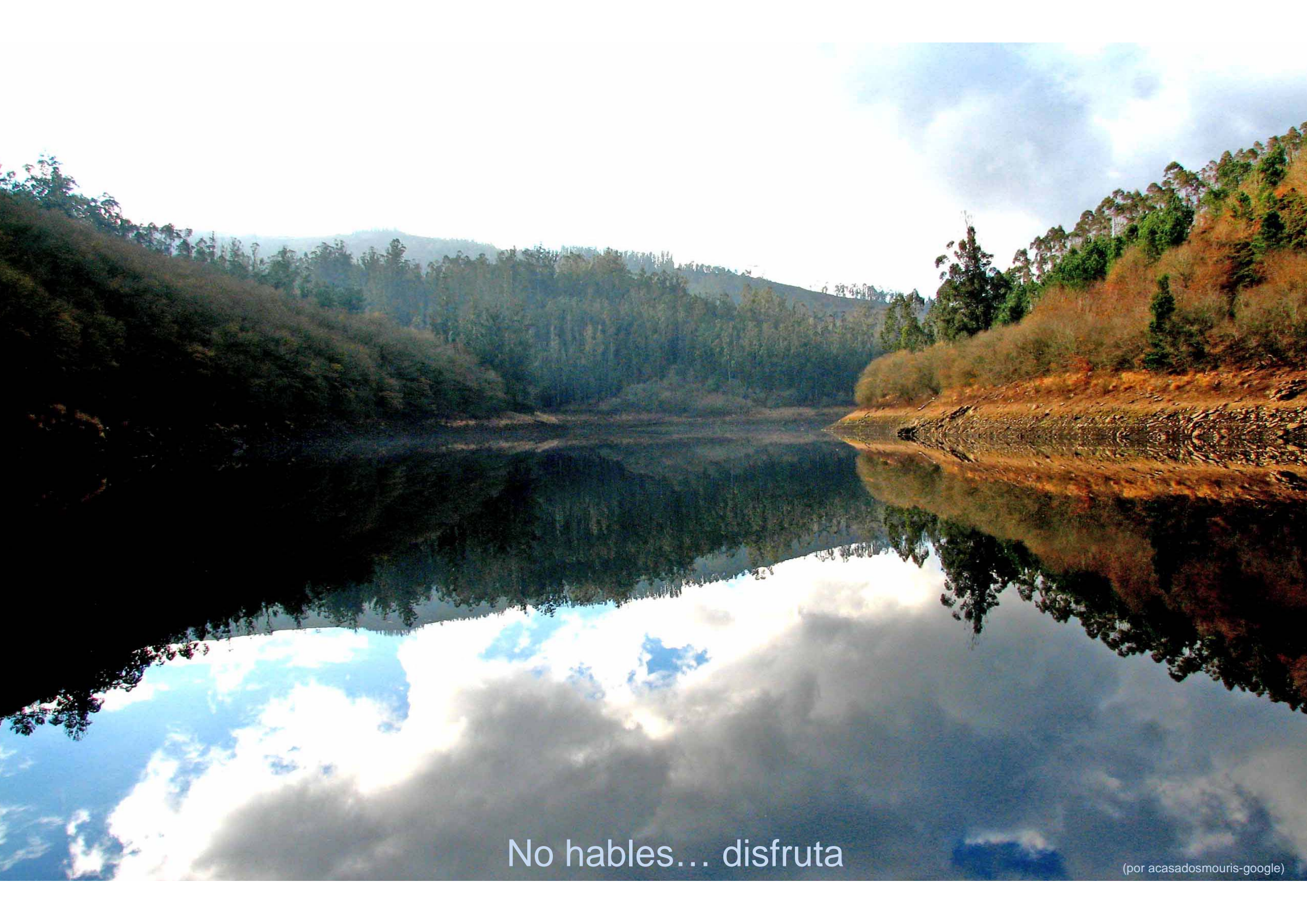

La Coruña Sur.

No hables

(por herbert_schmon-Google)



No hables... disfruta

(por acasadosmouris-google)



Serenidad: A Coruña.

Y granodioritas biotíticas, también.

(por Stefan Wassemer-Google)



Piedra caballera. ...Pero si subes a esa nave

(por marturia-google)



(por inhaki72 -google)

Podrás viajar hasta más allá de la bruma y el mar.
me lo empezamos

No



(por javier branas- google)

En este tercer archivo, denominado La Coruña Sur, hemos agrupado las siguientes Hojas del Mapa Geológico Nacional, a escala 1:50.000:

Finisterre, 92; Outes, 93; Santiago de Compostela, 94; El Pino, 95; Arzua, 96; Noya, 119; Padrón, 120; La Estrada, 121; Golada, 122; Puebla del Caramiñal, 151; Villagarcía de Arosa, 152.

Que lo disfrutes.

Pero cuando termines de verlo vuelve a sus imágenes ..sin prisa, solo.. Como queriendo estar allí y..

Hasta siempre.

Luis Angel Alonso Matilla.

Atlántico

Fisterra



Ría de Lires, cascada entre granitoides migmatíticos.
NE Hoja de Finisterre (por pablolires-google)



Granitoides migmatíticos hercínicos. Playa del Rostro. NE Hoja de Finisterre (por veitserin-google)



'Ripples' en la Playa de Rostro. NE Hoja de Finisterre (por German Cruces R.-google)



Granitoides migmatíticos hercínicos. Acantilados en Castrominán.
NE Hoja de Finisterre (por lucho.matias.-google)



Cabo La Nave y Finisterre .Granitoides migmatíticos hercínicos. (por Piyulin-Google)



Granitoides migmatíticos hercínicos. En zona de Mar de Fora. E Hoja de Finisterre (por gulliverspain-google)



Granitoides migmatíticos hercínicos. En zona de Cabo Finisterre. W Hoja de F. (por Idiens- Google)



Zona de granito de megacristales tardihercínico, tipo Finisterre. Cabo F. (por Yggdrassil-Google).



Rocas graníticas hercínicas, SW de Punta Cabanas. En Finisterre. Centro E Hoja de F.



Rocas graníticas hercínicas, NW de Punta Cabanas. En Finisterre. Centro E Hoja de F.

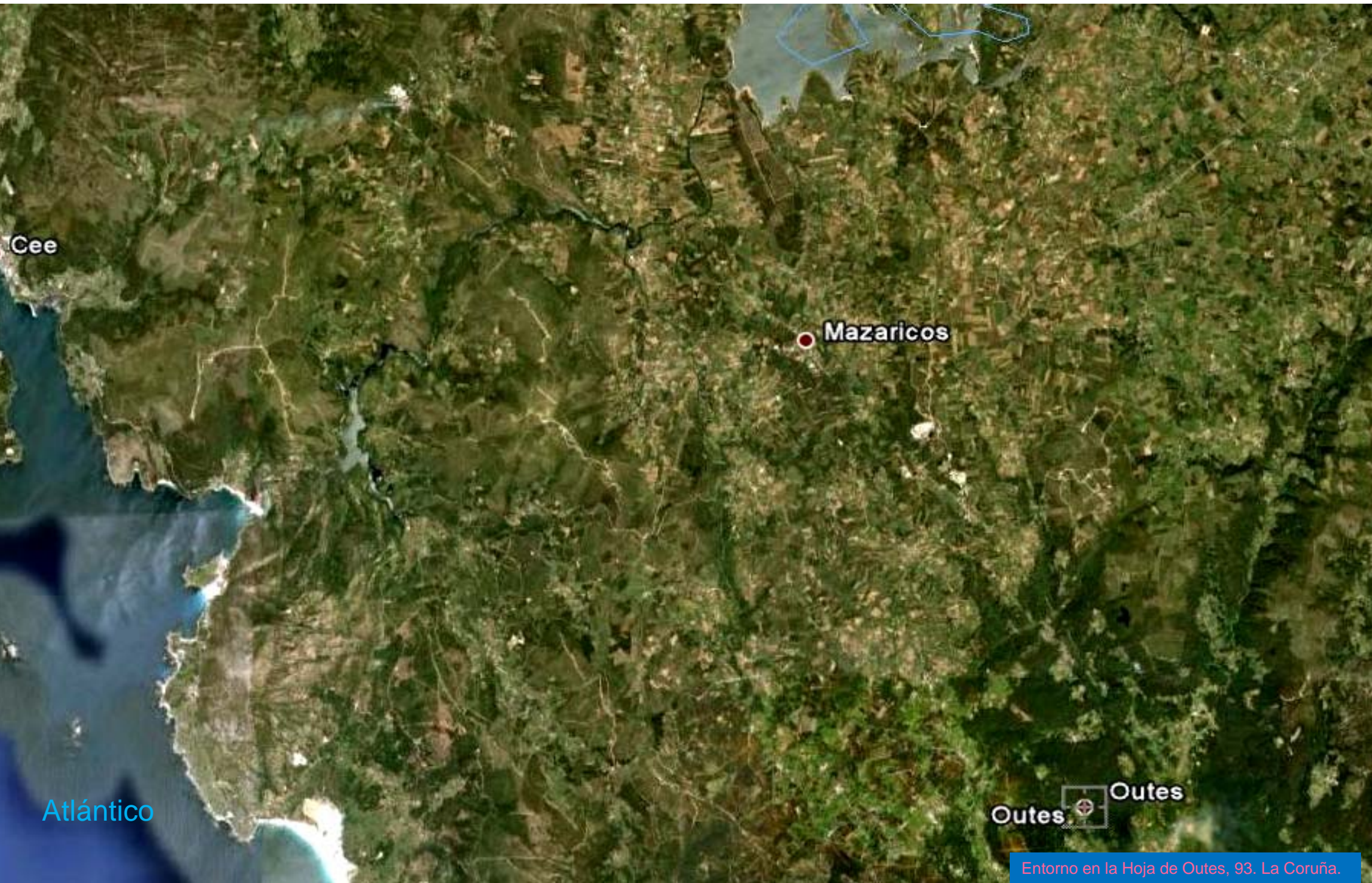

Entorno en la Hoja de Outes, 93. La Coruña.



Embalse Ponte Oliveira. Cerrada en granito de dos micas. (por Xana_Thor)



Entorno S del Embalse de Fervenzas. NE
Hoja de Outes. (por jmmendez-google)



En el Río de Mazaricos. NE Hoja de Outes. (por Restonita-Google)



Río Xallas. Al NW de Cumbráns. NE Hoja de Outes. (por spiritualizedkaos-google)



Valle estructural en Pedreiras. NE
Hoja de Outes (por pias- google)



Cascada de Chacín. Río de Santabaya. E Hoja de Outes. (por Juan Perez-Google)

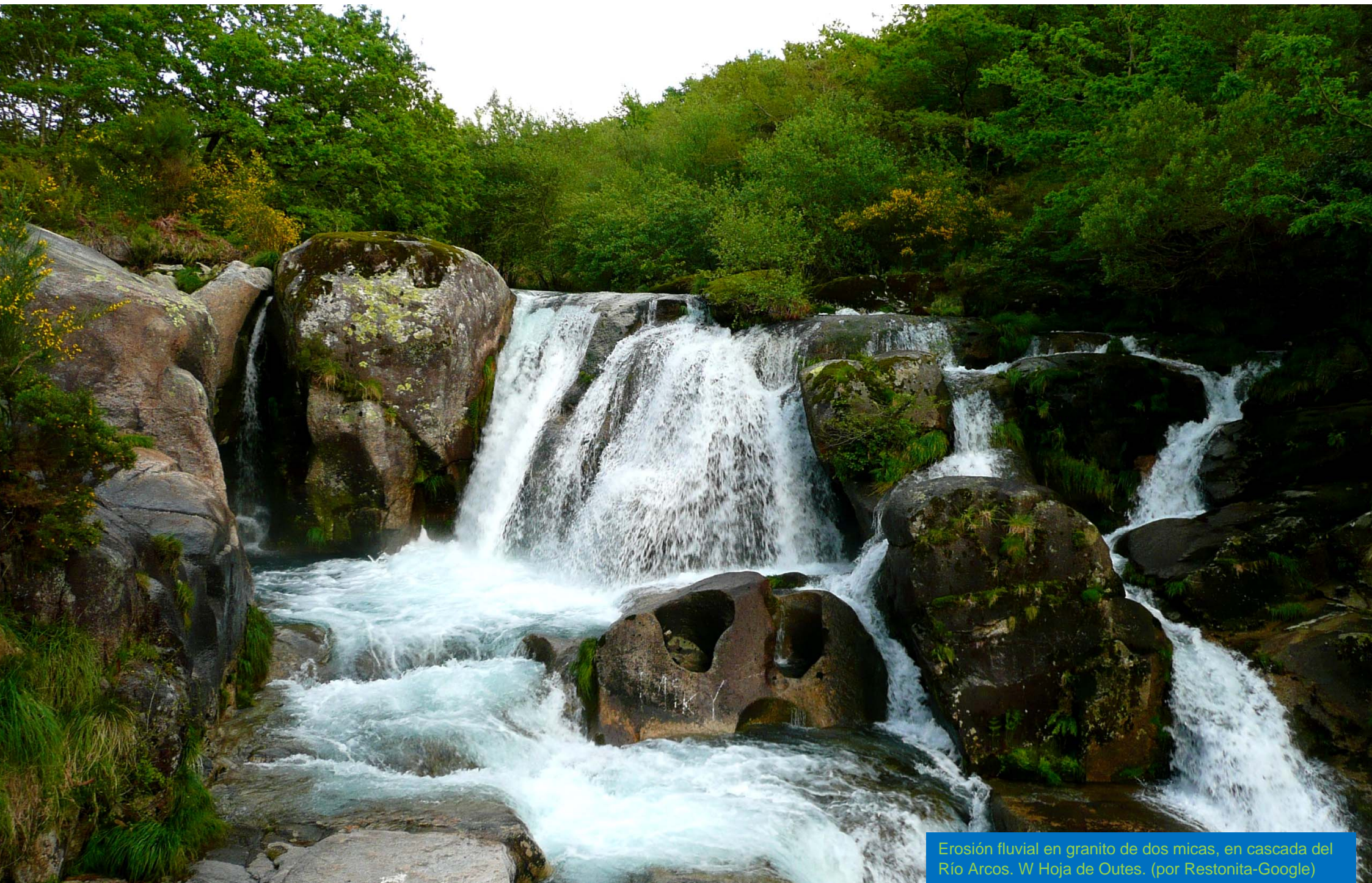

Erosión fluvial en granito de dos micas, en cascada del Río Arcos. W Hoja de Outes. (por Restonita-Google)



Erosión fluvial en las granodioritas biotíticas del Río Xallas. Al NW de Fieiro. W Hoja de Outes. (por Oscar FV-Google)



Cerrada de Embalse de Castrelo. Río Xallas. W Hoja de Outes. (por Xana_Thor-Google)



Río Xallas entre granodioritas biotíticas. Al NW de Fieiro. W Hoja de Outes. (por inhaki72-Google)



Río Xallas entre granodioritas biotíticas. Al NW de Fieiro. W Hoja de Outes. (por sotalini-Google)

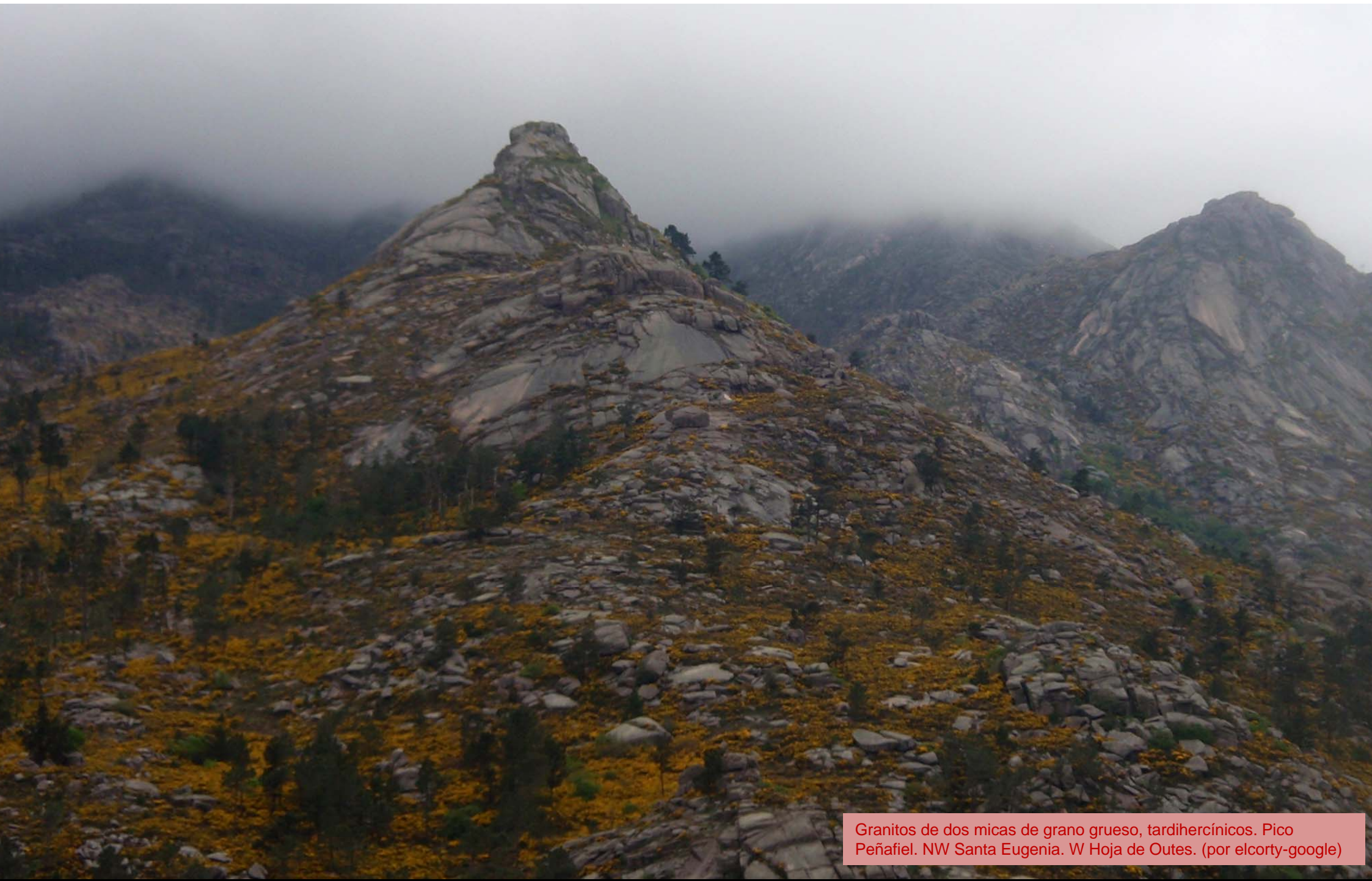

Granitos de dos micas de grano grueso, tardihercínicos. Pico Peñafiel. NW Santa Eugenia. W Hoja de Outes. (por elcorty-google)



Ria y Puente de Izaro entre granodioritas biotíticas, SW de Fieiro, W Hoja de Outes. (por elcorty-google)



Granodioritas biotíticas y Monte Pindo desde el Xallas. W Hoja de Outes. (por Alberto Montes-Google)



Montes El Pindo y el Oceano. Granodiorita biotítica. W Hoja de Outes. (por Dani Cameselle-Google)



Ensenada de Ezaro entre granodioritas biotíticas. W Hoja de Outes. (por last-google)



Esquistos con niveles de cuarcitas. Precámbrico-Sil. W de Medoña. SW Hoja de Outes.



Granitos al SW de Riazón SW Hoja de Outes



Erosión de las granodiorita biotítica. Frente al Puerto de Quilmas.W Hoja de Outes. (por elcorty-google)



Erosión de las granodioritas biotíticas. Al E de Puerto de Quilmas. W Hoja de Outes. (por jesussimon-google)



En la Dehesa de Chacín. En terrenos del Precámbrico-Cámbrico. SE Hoja de Outes. (por Costameiga-Coogle)



SW Hoja de Outes desde el W. Desde Punta del Sinal a la Playa de Camota. Granodioritas terdihercinicas. Sierra del Pindo.



Entorno en la Hoja de Santiago de Compostela, 94. La Coruña.

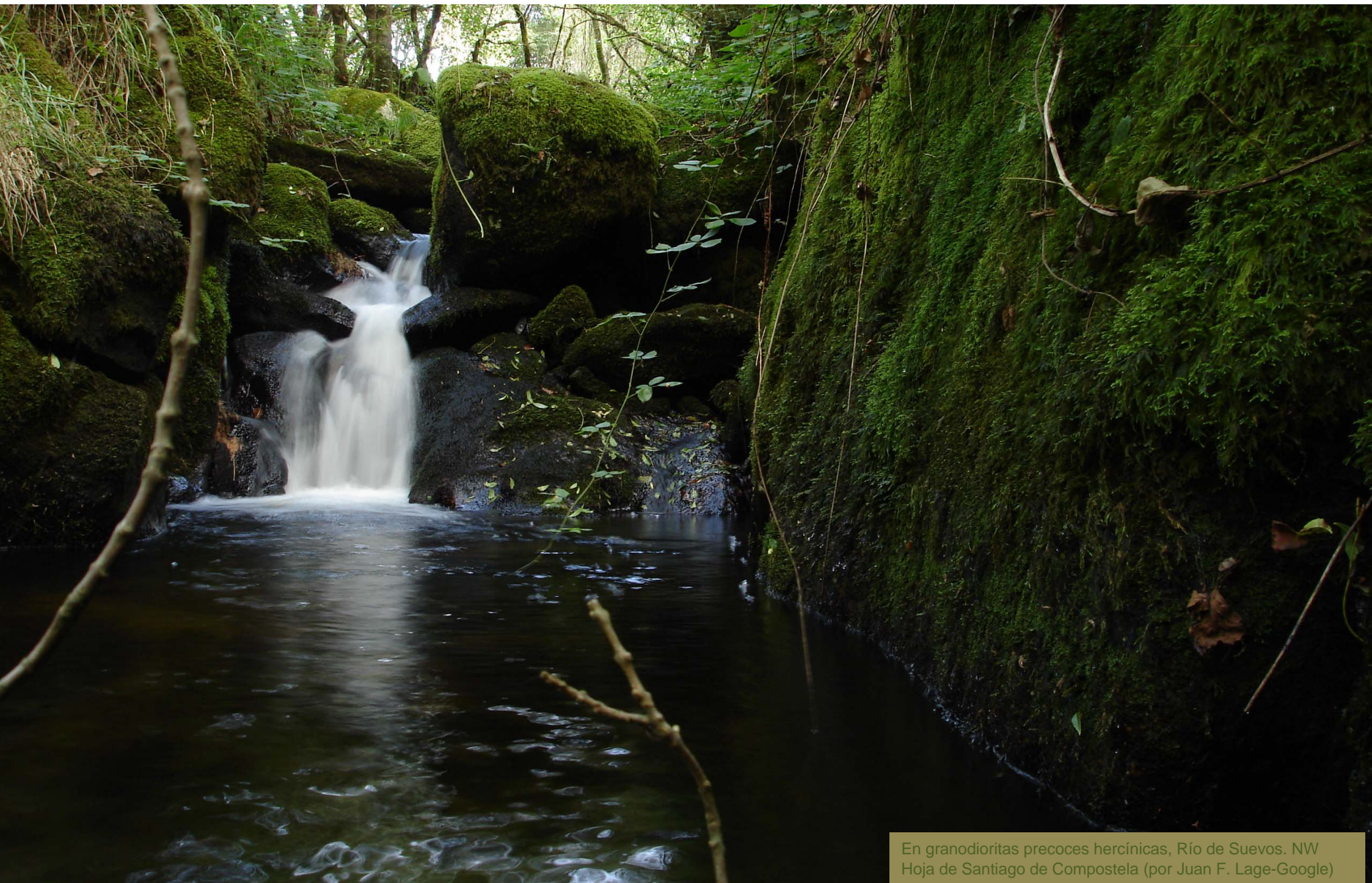

En granodioritas precoces hercínicas, Río de Suevos. NW
Hoja de Santiago de Compostela (por Juan F. Lage-Google)



Por Carlos Sastre del N. Google)

...y dicen que el puente es romano... Qué cosas.
Como si hiciera falta



Arroyo de Amés. Entre rocas hercínicas. Hoja de Santiago de Compostela (por Costameiga-Google)



Granitoide migmatítico. Al N de Entrepuentes.
NE Hoja de Santiago de Compostela.



Granitoide migmatítico. Al NW de Nantón,
NW Hoja de Santiago de Compostela.



En zona de granodiorita precoz con megacristales. Fuerte alteración.
Al NW de Nantón. NW Hoja de Santiago de Compostela.



En zona de granodiorita precoz con megacristales. Al N de La Raña, NW Hoja de Santiago de Compostela.



Mallazo y gunitado en los taludes de Variante de Negreira, de los esquistos con niveles de cuarcitas, del Precámbrico-Sil. Centro W Hoja de Santiago de Compostela.



Detalle de mallazo y gunitado en los taludes de Variante de Negreira, de los esquistos con niveles de cuarcitas, del Precámbrico-Sil. Centro W Hoja de Santiago de Compostela.



Tratamiento de los taludes de Variante de Negreira, de los esquistos con niveles de cuarcitas, del Precámbrico-Sil. Centro W Hoja de Santiago de Compostela.



Granitoide migmatítico hercínico, en Brión.
S Hoja de Santiago de Compostela.



Granitoide migmatítico hercínico, fallado, en SE de Brión. S Hoja de Santiago de Compostela.



Rio Tambre. NE Hoja de Santiago de Compostela. (por pablov-google)



Río Tambre entre granitos de dos micas hercínicas .Al N de Grijoa.
E Hoja de Santiago de Compostela. (por pablocamarero-google)



Presas y minicentral de Tambre, entre granitoides migmatíticos. SW Hoja de Santiago de Compostela. (por German Cruces Rajoan-Google)

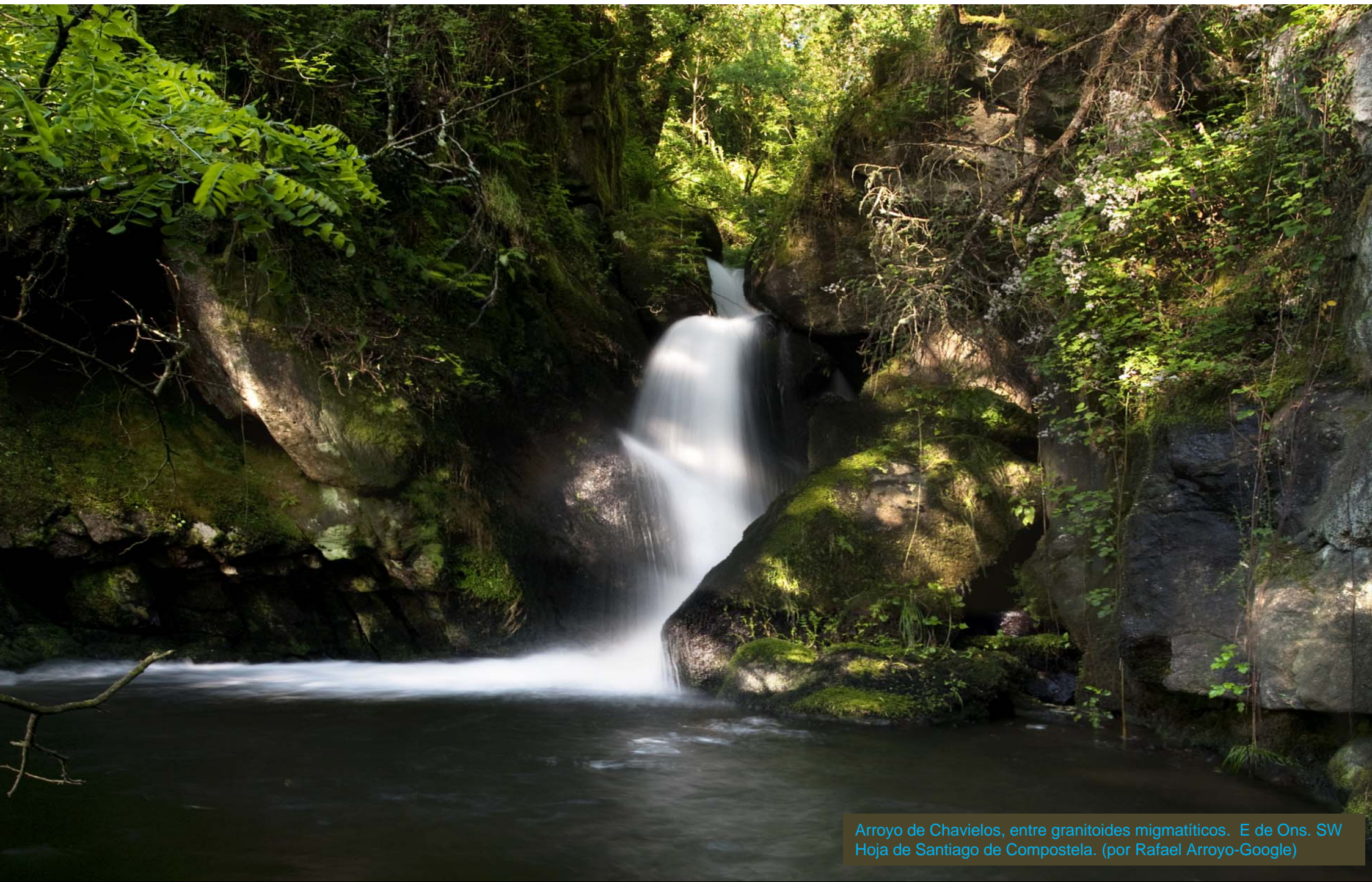

Arroyo de Chavielos, entre granitoides migmatíticos. E de Ons. SW Hoja de Santiago de Compostela. (por Rafael Arroyo-Google)



Río de Roxo. SE Hoja de Santiago de Compostela

(por Stefan Vossemer-Google)



Río Tambre por entre el ortoneis glandular al NW de Nimo. SW
Hoja de Santiago de Compostela (por Xana_Thor-Google)



Piedra Sepal, en Outes. SW Hoja de Santiago de Compostela. (por marturia-google)



Ría de Noia.A Coruña.

Ese eterno oeste que..

(por avalomm-google)



Oroso

Pino

Touro

Entorno en la Hoja de El Pino,
95. La Coruña- Pontevedra

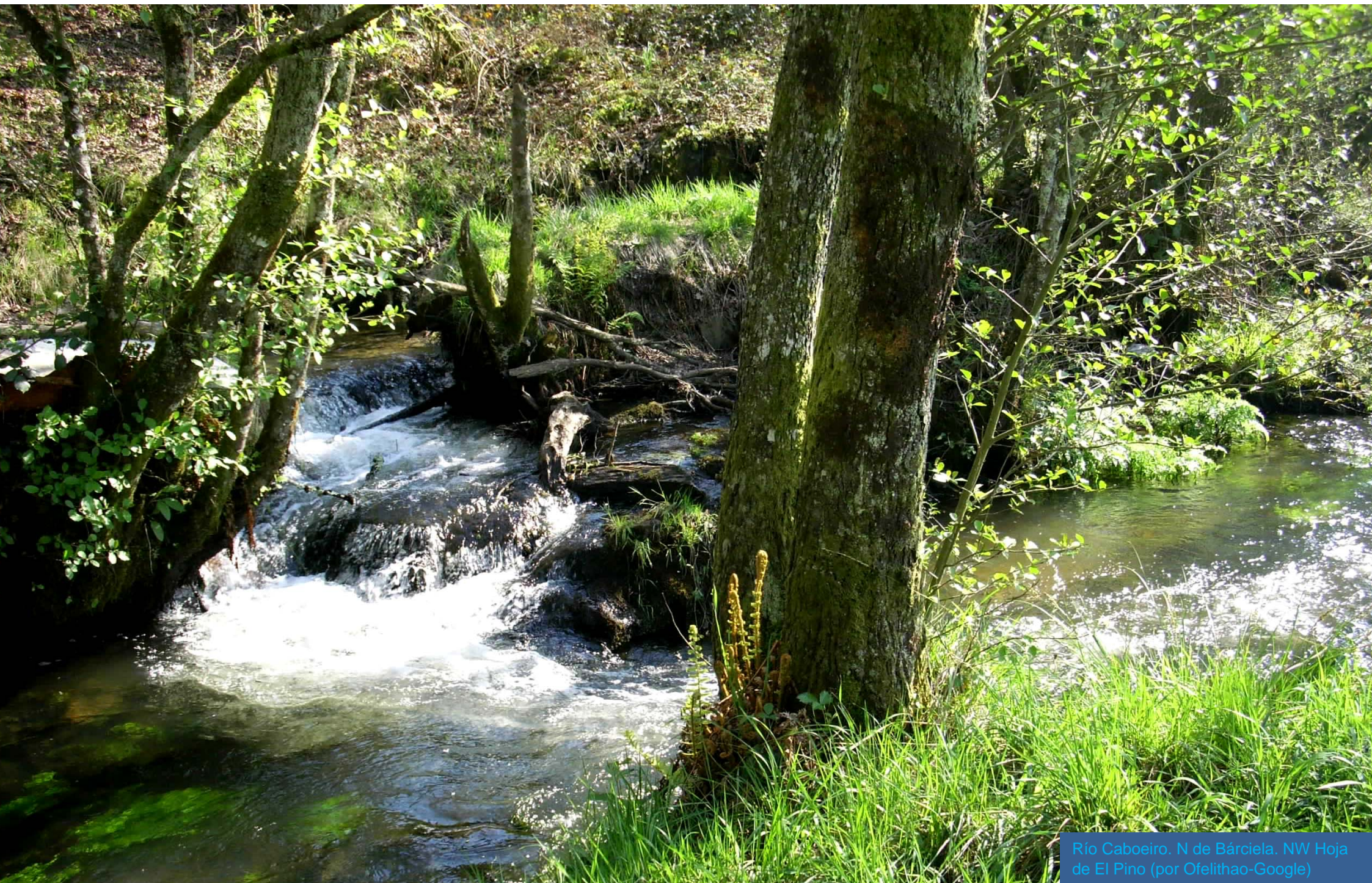

Río Caboeiro. N de Bárceia. NW Hoja de El Pino (por Ofelithao-Google)



Río Tambre, en SE de Barciela. NW Hoja de El Pino (por jesussimon-google)



Presa de Portodemouros. Río Ulla. SE Hoja de El Pino –SW de Arzúa. La Coruña –Pontevedra. (por m@muneira-google)

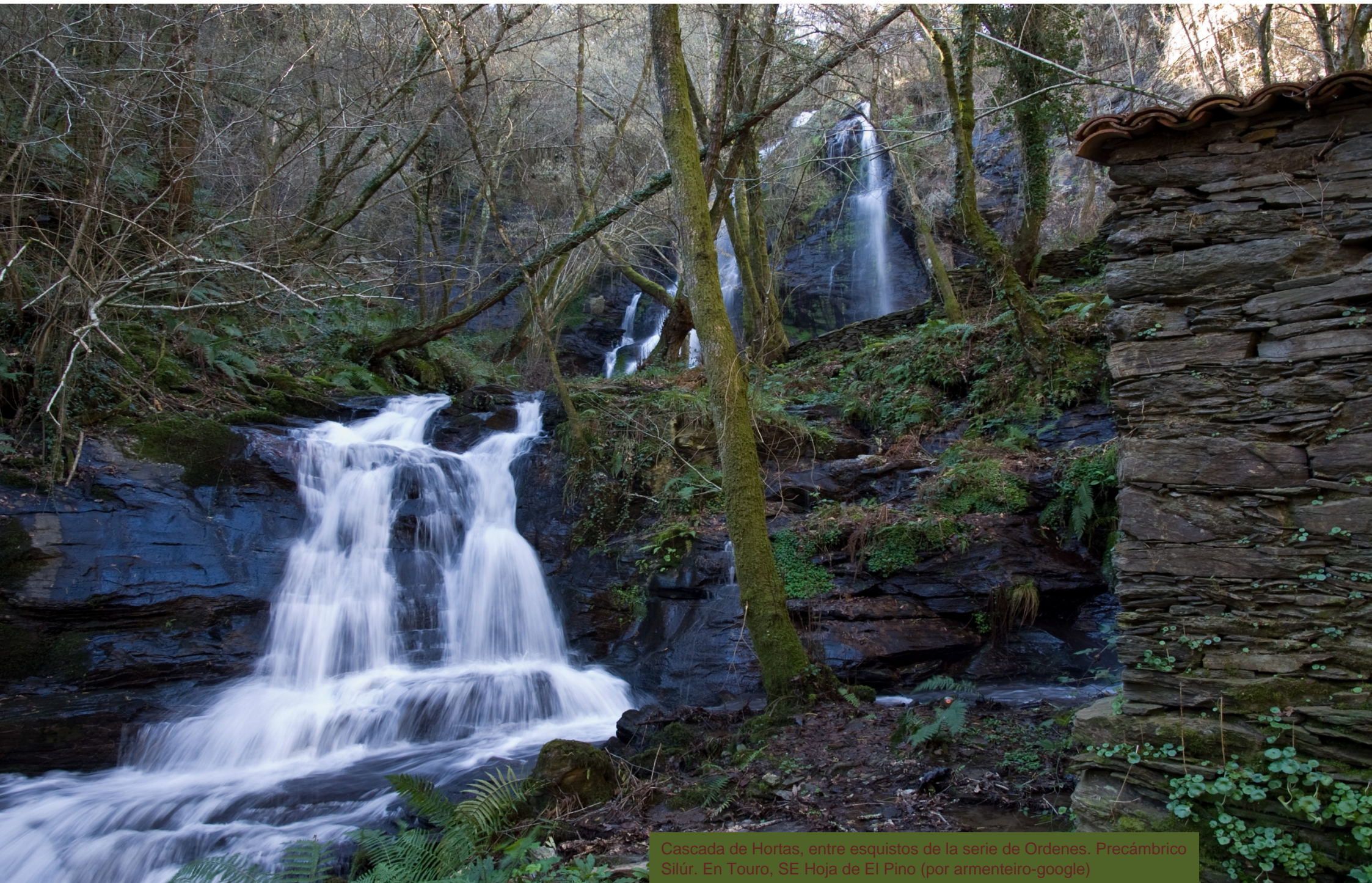

Cascada de Hortas, entre esquistos de la serie de Ordenes. Precámbrico Silú. En Touro, SE Hoja de El Pino (por armenteiro-google)



Esquistos de la serie de Ordenes. Precámbrico Silúr. N de San Marcos. SW Hoja de El Pino.



Esquistos de la serie de Ordenes. Precámbrico Silúr. E de San Marcos. SW Hoja de El Pino.

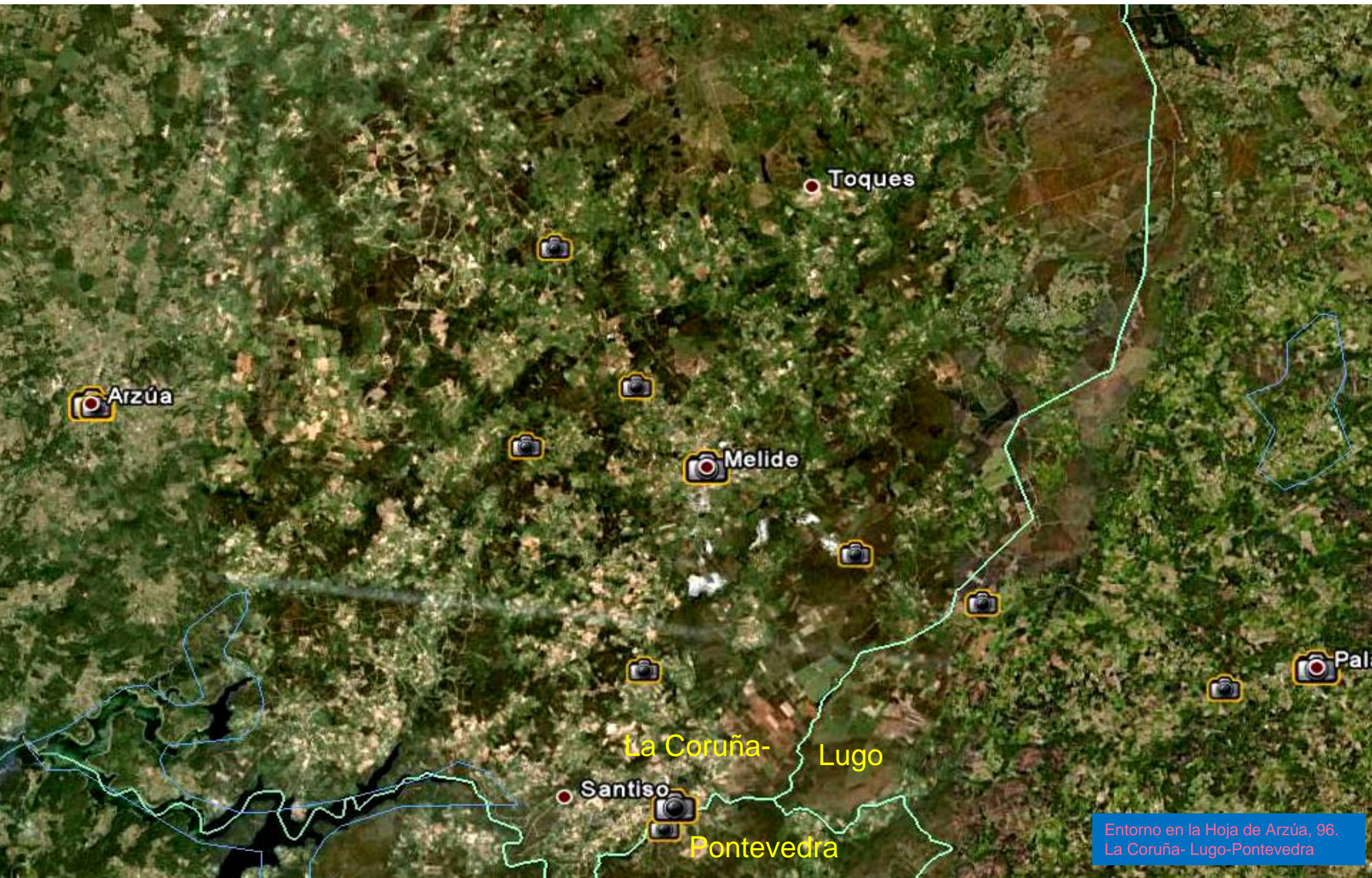

Toques

Arzúa

Melide

La Coruña-

Lugo

Santiso

Pontevedra

Pal

Entorno en la Hoja de Arzúa, 96.
La Coruña- Lugo-Pontevedra

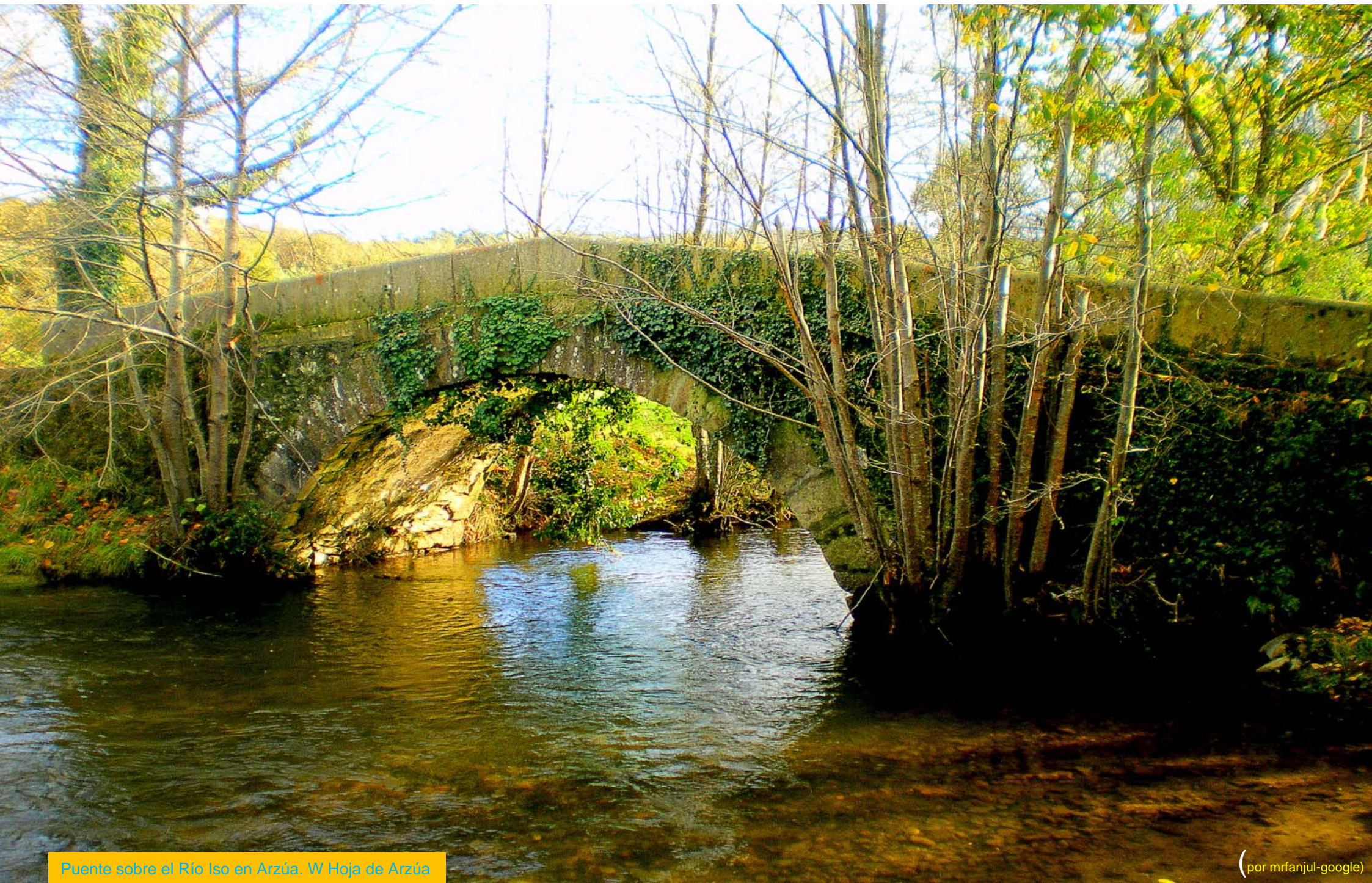

Puente sobre el Rio Iso en Arzúa. W Hoja de Arzúa

(por mrfanjul-google)



Río Ulla en Cornella. Centro S Hoja de Arzúa. (por xose luis-google)

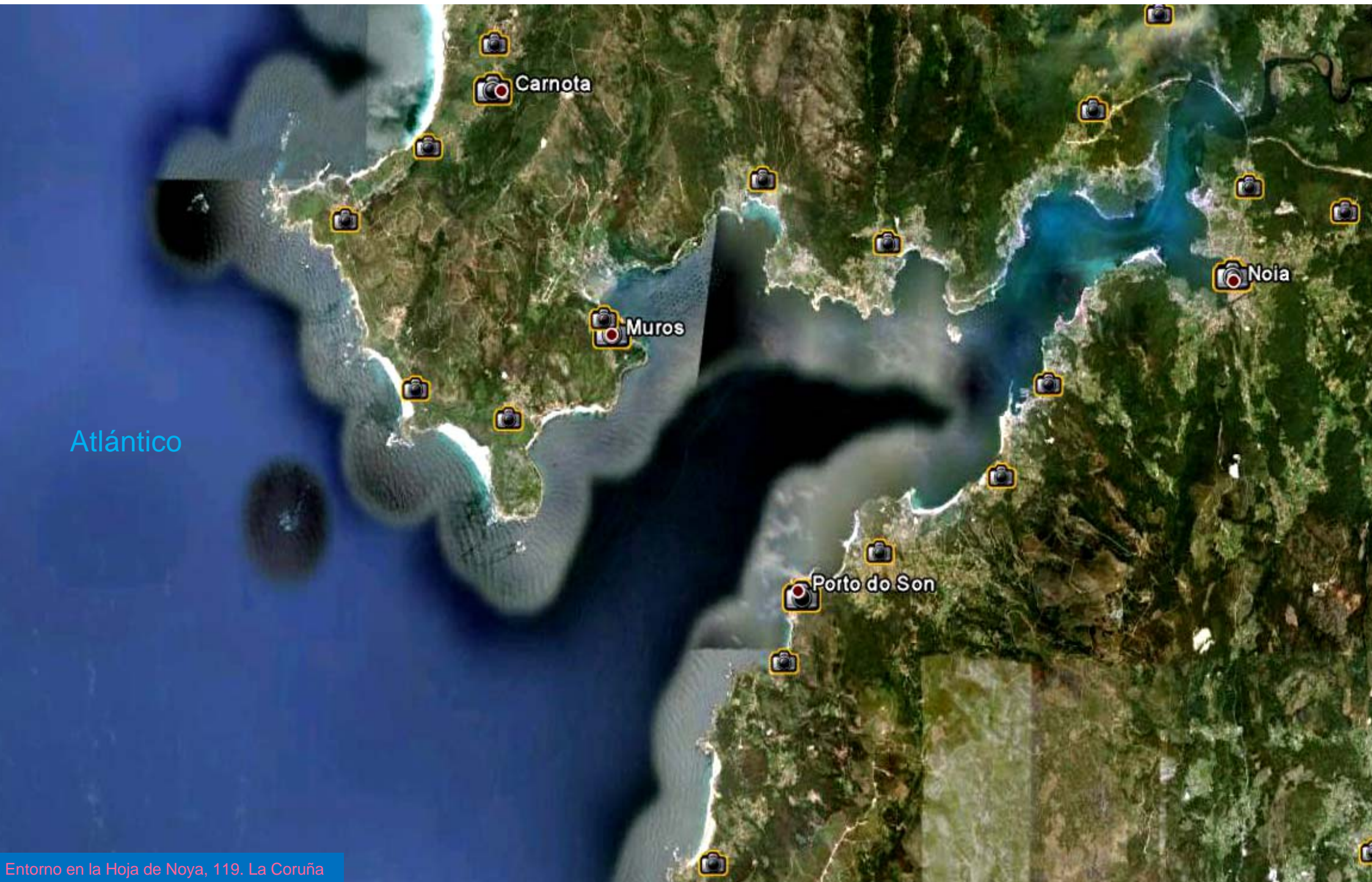

Atlántico

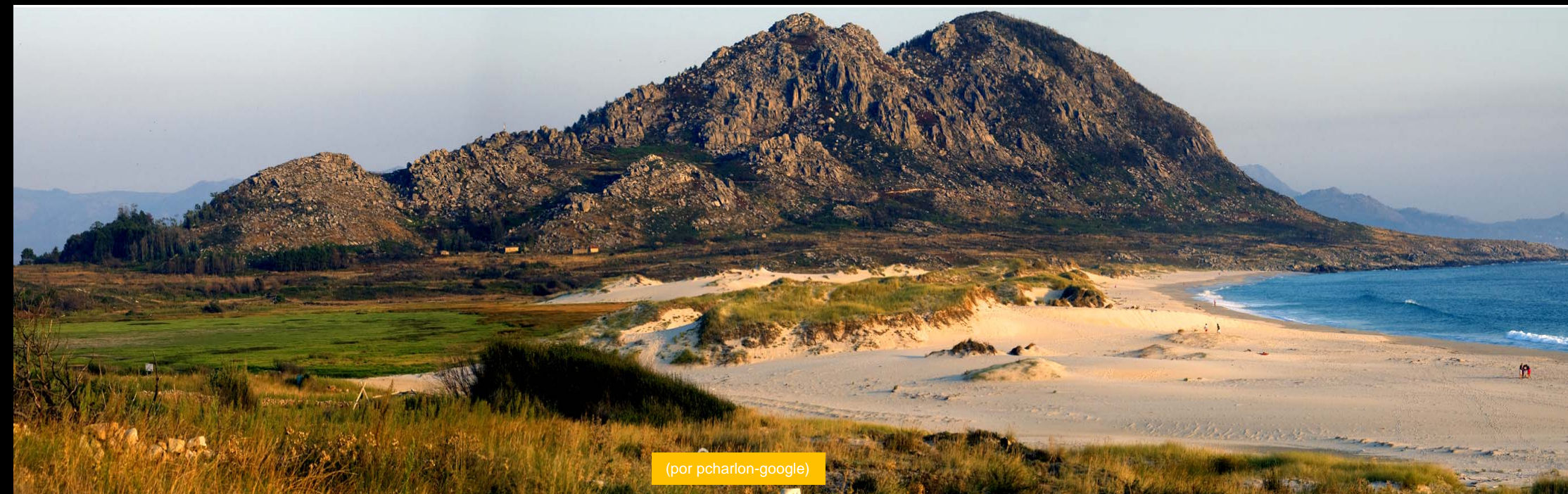

(por pcharlon-google)

Al fondo granito de dos micas, hercínico de Monte Louro. Centro W Hoja de Noya.



Laguna de Xarfas. Al fondo, Monte Louro. Centro W Hoja de Noya. (por abelleirair-google)



Formas de alteración en los granitos de dos micas, hercínicos. Al N de San Francisco. NW Hoja de Noya. (por yokas-google)



Río Rateira. Puente. N de Abelleira. N
Hoja de Noya (por inhaki72-google)



Río Tambre. W de San Tirso. NE
Hoja de Noya. (por elcorty-google)



Puente en Ponte Nafonso. Entre entornos Precámbricos, NE Hoja de Noya (por avalomm-google)



14/0

Ensenada del Engaño. NE Hoja de Noya. (por Mikpeneke-google)



Puente de autovía, en zona de terrenos del Precámbrico, E de Ensenada del Engaño, NE Hoja de Noya. (por Andrés Villar Murill- Google)



Ensenada del Engaño. NE Hoja de Noya. Imagen cortada y girada.



Desde el Puente sobre el Río Tambre. NE de Hoja de Noya.



Pazo do Tambre. NE Hoja de Noya.
(que no Japón) (por Abeltx-Google)



Erosión de la granodiorita biotítica tipo Pando, tardihercínica. Muros. Centro N Hoja de Noya. (por jesussimon-google)



Erosión de la granodiorita biotítica tipo Pando, tardihercínica.
Muros. Centro N Hoja de Noya. (por jesussimon-google)

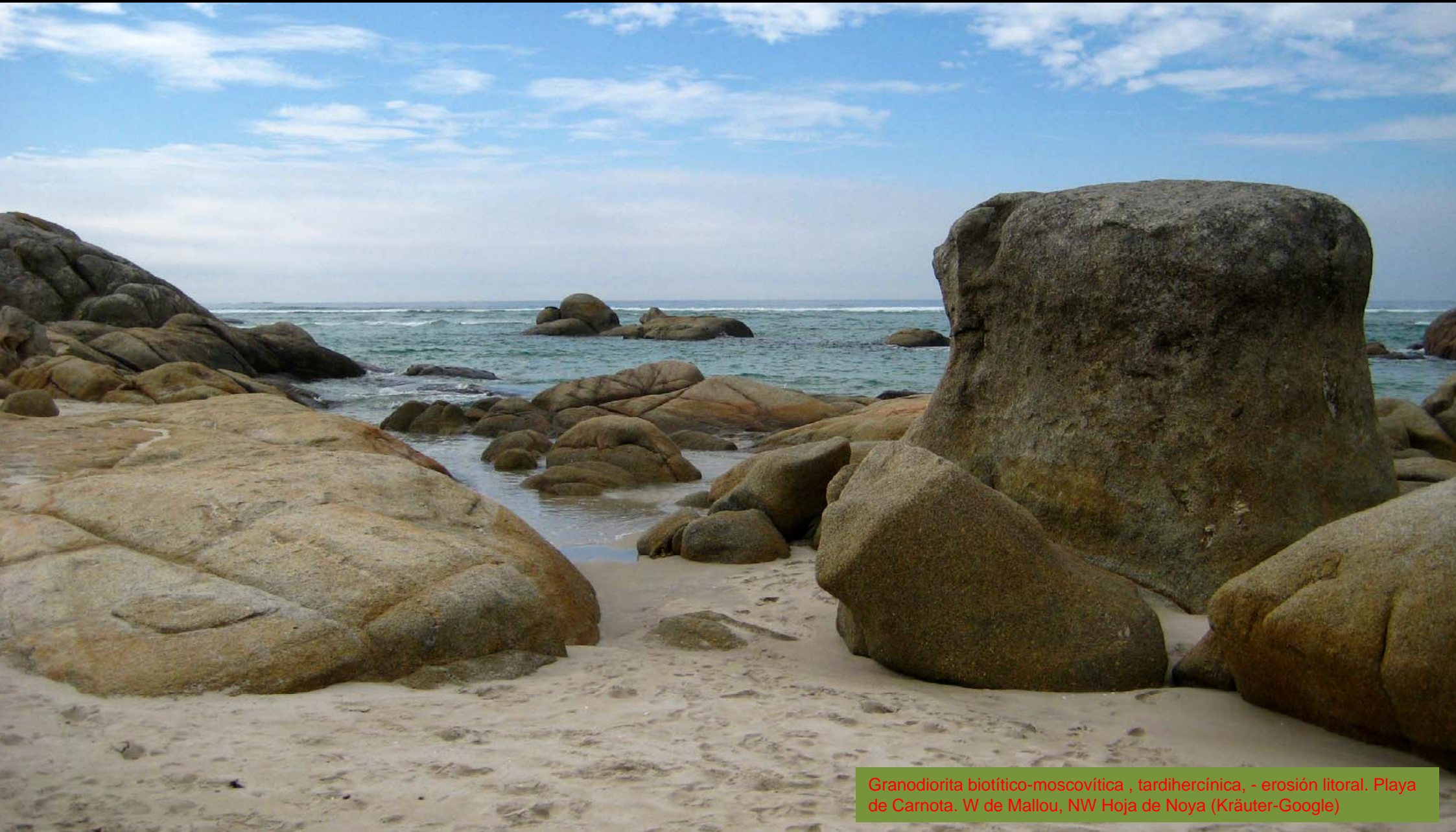

Granodiorita biotítico-moscovítica , tardihercínica, - erosión litoral. Playa de Carnota. W de Mallou, NW Hoja de Noya (Kräuter-Google)



Rocas Plutónicas, Ría de Noya desde el NE de Fieiro. NE Hoja de Noya. (por avalomm-google)



Cascada de la Ría Vilaboa, NE de Figueira.
NE Hoja de Noya (por roncho-google)



Meandros en desembocadura de ría en Puerto del Son.
Centro SE Hoja de Noya (por Julio Adolfo-Google)



Granito de dos micas de grano medio a grueso tipo Barbanza, Hercínico. NE de Puerto del Son, Centro SE Hoja de Noya (por Johny Rey-Google)



Granito de dos micas de grano medio a grueso tipo Barbanza, Hercínico. NE de Puerto del Son, Centro SE Hoja de Noya (por Antonio Alba-Google)



Río Nebra, SE de Puerto del Son. Centro SE de Hoja de Noya (Julio Adolfo-Google)



(por last-google)

Dicir que, na Coruña néboa ás veces .. y. .. Quen sabe?



Granito de dos micas tipo Confurco. Erosión en bolos. En Parque de San Mamede. SE Hoja de Noya. (Por marturia/Andrés Villar Murillo-google)



Cascada al NW de Cadarñojo. SE Hoja de Noya. (por last-google)



Granito de dos micas de grano medio a grueso tipo Barbanza, Hercínico. NNW de Goltar. Centro S Hoja de Noya. (por José Luis Hidalgo-Google)



Granito de dos micas de grano medio a grueso, tipo Barbanza, Hercínico. N Ensenada de Bornalle. Centro N Hoja de Noya



Erosión del granito de dos micas de grano medio a grueso tipo Barbanza, Hercínico. NNW de Goltar. Centro S Hoja de Noya. (por joaquin garcia-google)



Granito de dos micas de grano fino tipo Muros.
E de San Francisco. Centro W Hoja de Noya.



Granito de dos micas de grano fino tipo Muros.
E de San Francisco. Centro W Hoja de Noya.



Granito de dos micas de grano fino tipo Muros. S de Ensenada de Muros. Centro W Hoja de Noya.



Granito de dos micas de grano fino tipo Muros. S de Ensenada de Muros. Centro W Hoja de Noya.



Ensenada de Esteiro. NE Hoja de Noya.



En los alrededores de la Hoja de Noya , desde el SW. A la derecha junto al mar, Monte Louro.

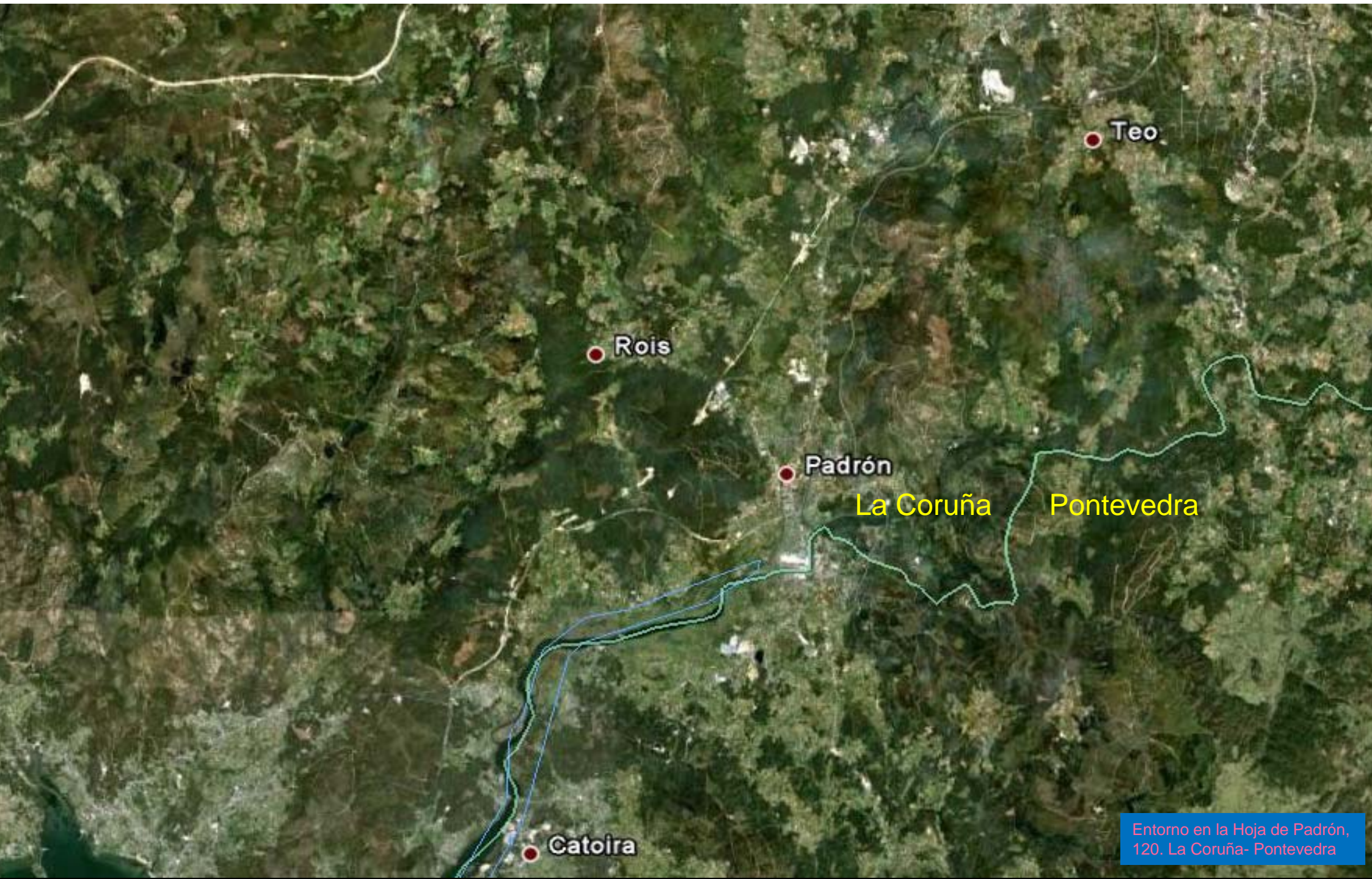

Entorno en la Hoja de Padrón,
120. La Coruña- Pontevedra

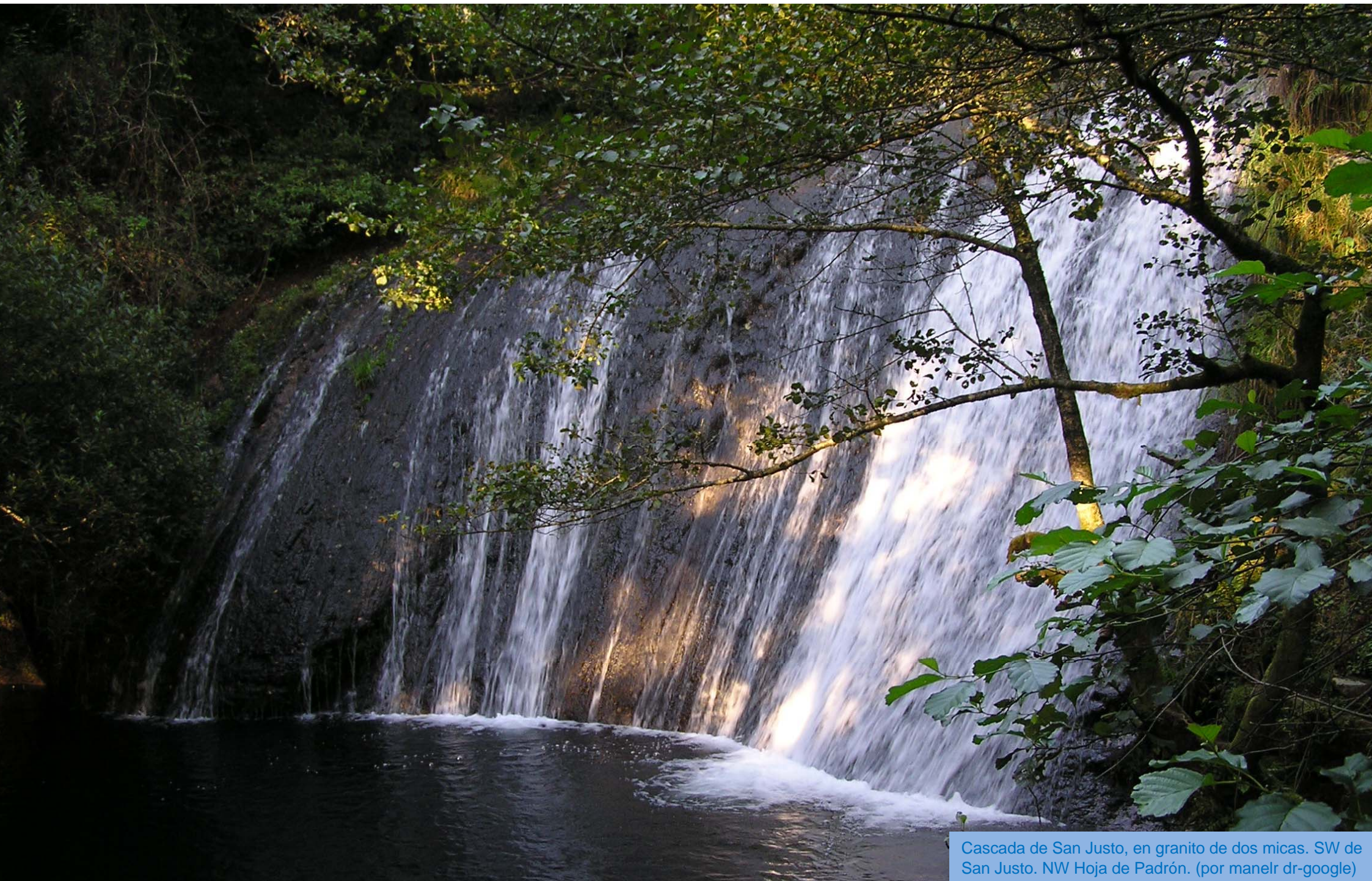

Cascada de San Justo, en granito de dos micas. SW de San Justo. NW Hoja de Padrón. (por manelr dr-google)



Si solo ves agua entre piedras... espera

(por Costameiga-Google)



Río Soñora de Vilacoba , entre granitos. NW Hoja de Padrón. (por marcosV-google)



Talud en granitoide migmatítico hercínico. NW de Comide, Autopista del Atlántico. NE Hoja de Padrón.



Talud en granitoide migmatítico hercínico. NW de Comide, Autopista del Atlántico. NE Hoja de Padrón.



Talud en granitoide migmatítico hercínico. NW de Revijós, Autovía de Barbanza. Centro Hoja de Padrón.



Granitoide migmatítico hercínico, fallado. Talud, con bulonado, de la Autovía de Barbanza. NW de Susanvila. Centro S Hoja de Padrón.



Granitoide migmatítico hercínico, fallado. Talud, con bulonado, de la Autovía de Barbanza. NW de Susanvila. Centro S Hoja de Padrón.



Puente sobre el Río Tintó Al N de Vilar de Abajo, NW Hoja de Padrón. (por Xacobeo4-Google)



(por Oscar Blanco-Google)

Río Ulla, entre La Coruña y Pontevedra.



Puente sobre el Río Ulla, al S de Puentevea. E Hoja de Padrón. (por Germán Cruces Rajoán-google)



Boqueixón

La Coruña-

Pontevedra

Vedra

Silleda

trada A Estrada

Entorno en la Hoja de La Estrada,
121. La Coruña- Pontevedra



Río Ulla, en Teo. NW Hoja de La Estrada (por inhaki72-google)



Cascada en Vedra, en esquistos y paraneises Precámbrico-Silur. NW Hoja de La Estrada (por fotogasmans-google)

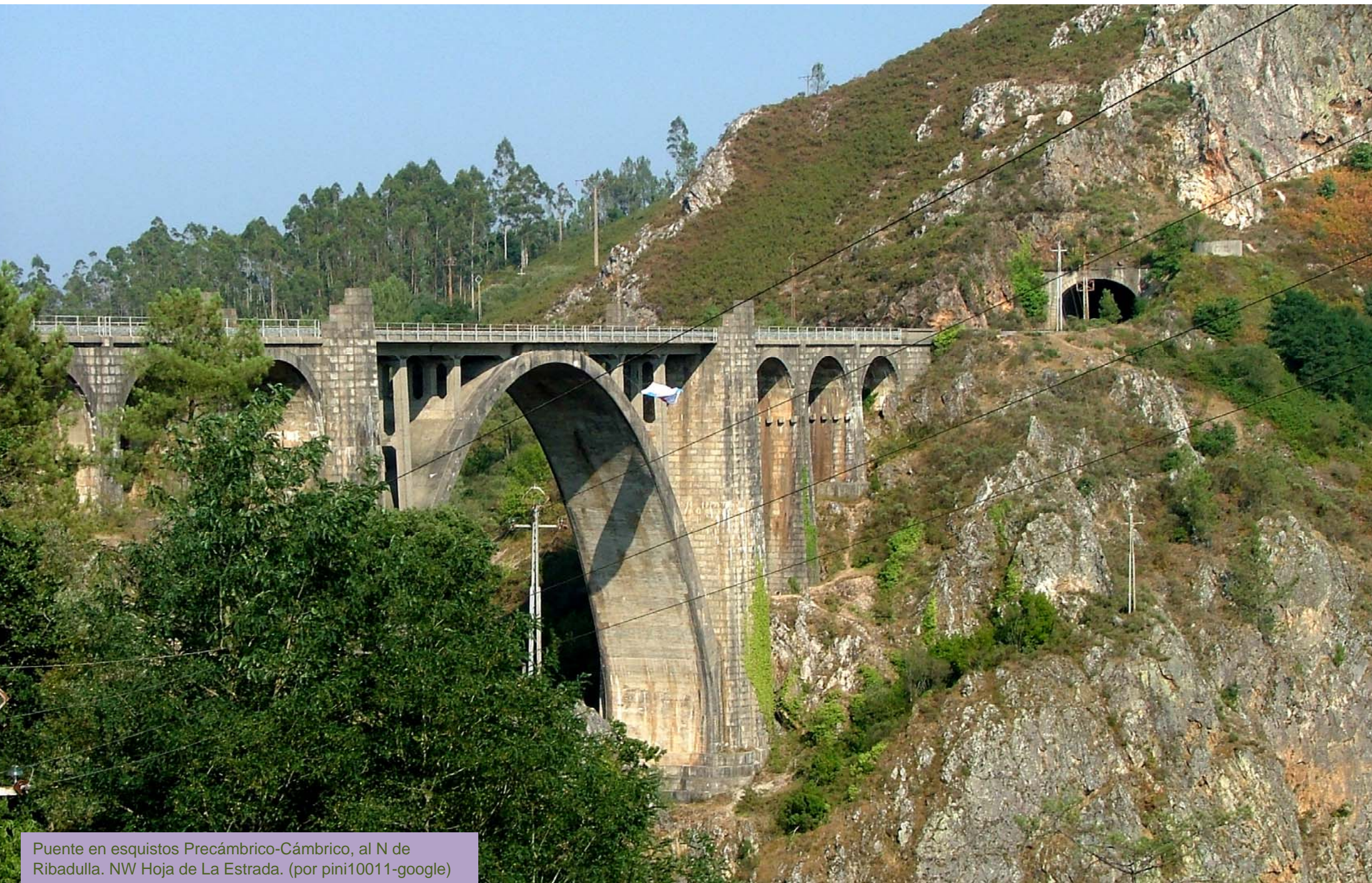

Puente en esquistos Precámbrico-Cámbrico, al N de Ribadulla. NW Hoja de La Estrada. (por pini10011-google)

Atlántico

Entorno en la Hoja de Puebla
del Caramiñal, 151. La Coruña





Esquistos y paraneises Precámbrico-Sil. Punta Bacán. Centro N
Hoja de Puebla de Caramiñal (por malvarezdiaz-google)



Río Sieira junto a desembocadura. W de Coviña. Centro N de Hoja de Puebla de Caramiñal (por Fandoval-google)



Laguna de Juno, junto a playa das furnas. W de Carballido. Centro N
Hoja de Puebla de Caramiñal (por ladihao-google)



Esquistos y paragneisses Precámbrico-Sil.. W de Crucero Centro N
Hoja de Puebla de Caramiñal (por jesussimon-google)



Playa de Basoñas. Granito de dos micas con megacristales. Tardihercínico. Hoja de Caramiñal (por david vigo elustondo /j.a.sanlés-google)



Granito de dos micas con megacrístales. Tardihercínico. Playa de Serans. Centro NW Hoja de Puebla de Caramiñal.(por Carlos Berardo-google)



Granito de dos micas con megacristales. Tardihercínico. Playa de Serans. Centro NW Hoja de Puebla de Caramiñal.(por Carlos Berardo-google)



Granito de dos micas, de grano medio, con megacrístales. S de Ensenada de Valieiros, W Hoja de Puebla de Caramiñal. (por j.a.sanlés-google)



Ponte do Xuño, Río Sieira. Centro N Hoja de Puebla de Caramiñal. (por barbantino-google)



Dunas de Corrubedo, Laguna de Carragal. W Hoja de Puebla de Caramiñal.(por CdePaz/ angel L. Filgueiras.- Google)

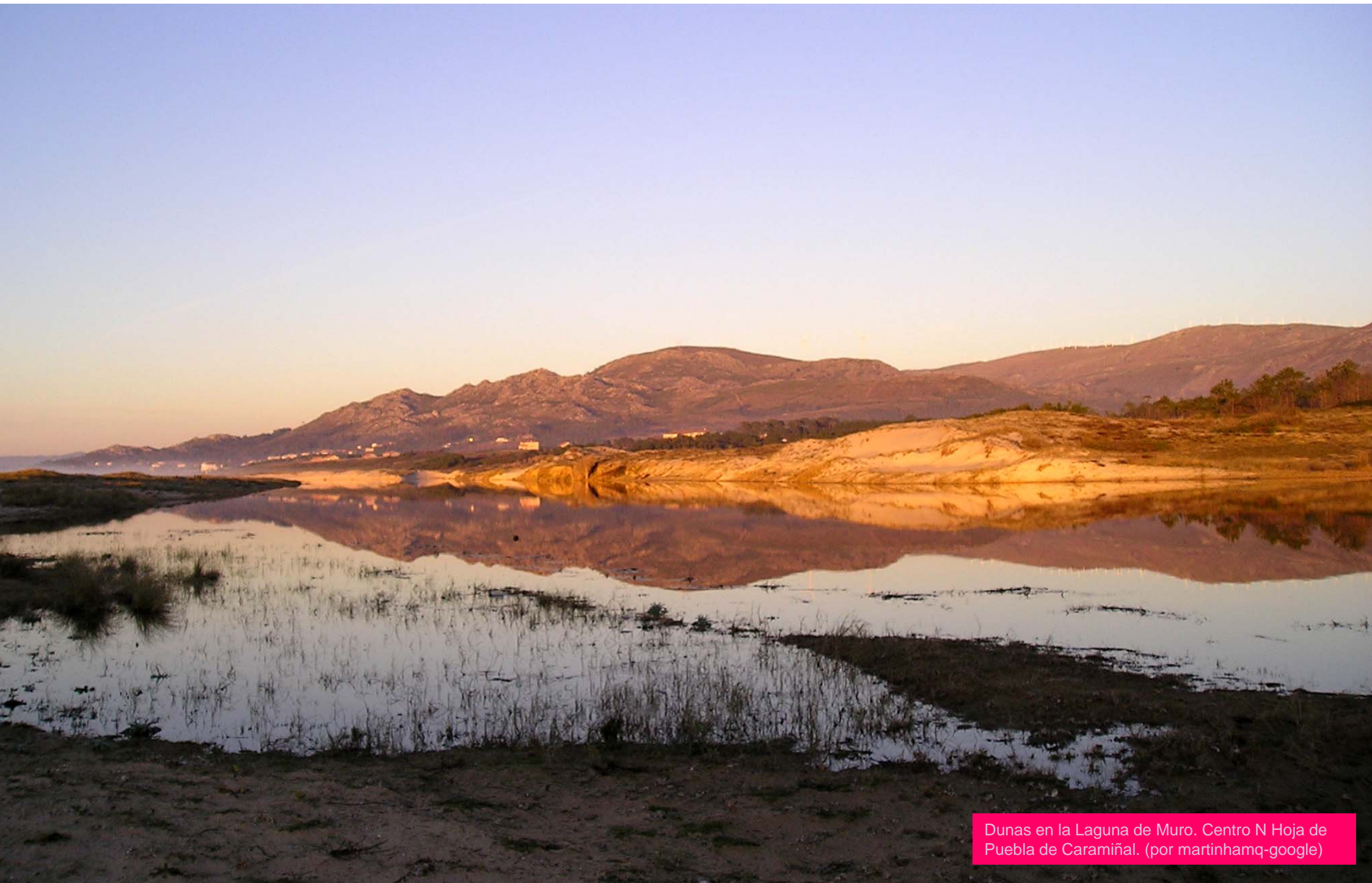

Dunas en la Laguna de Muro. Centro N Hoja de Puebla de Caramiñal. (por martinhamq-google)



Costa del N de Espiñeirido. Granito de dos micas de grano medio con megacrístales. Centro W Hoja de Puebla de Caramiñal.(por pcharlon-google)



Formas de erosión costera en los granitos de dos micas, de grano medio, con megacrístales. S de Laguna de Carragal, E de Corrubedo. W Hoja de Pueba de Caramiñal. (por j.a.sanlés-google)



Formas de erosión costera en los granitos de dos micas, de grano medio, con megacristales, S de Laguna de Carragal, E de Comubedo. W Hoja de Puebla de Caramiñal. (por j.a.sarlés-google)



Laguna de Carregal. Y marisma. E de Corrubedo. W Hoja de Puebla de Caramiñal. (por j.a.santés-google)



Formas de erosión costera en las granodioritas biotíticas con megacrístales, Punta de La Camba, SW Hoja de Puebla de Caramiñal, (por Pitotinho-google)



Erosión en boles de las granodioritas biotíticas con megacristales, tarditercénicas. Punta Touro, Centro S Hoja de Puebla de Caramiñal. (por j.a.santés-google).



Formas de erosión costera en las granodioritas biotíticas con megacrístales, tardihercínicas. Punta Couso/SW de Casanovo. SW Hoja de Puebla de Caramiñal. (por xunqueiro/jotahoyas-google)



Desde Couso hacia las Islas de Sagres. Erosión costera en las granodioritas biotíticas con megacristales. SW Hoja de Puebla de Caramiñal. (por friguezgarciá-google)



Granito de dos micas de grano medio con megacrístales. Acantilados del Faro de Corrubedo. Centro W Hoja de Puebla de Caramiñal.(por xolopi-google)



En el Río Piedras al NW de Puebla de Caramiñal. Granito de dos micas de grano medio y grueso con megacristales.(por Fandoval-Google)



Río Piedras en E de Hoja de Puebla de Caramiñal. (por Arturo Maneiro-Google).

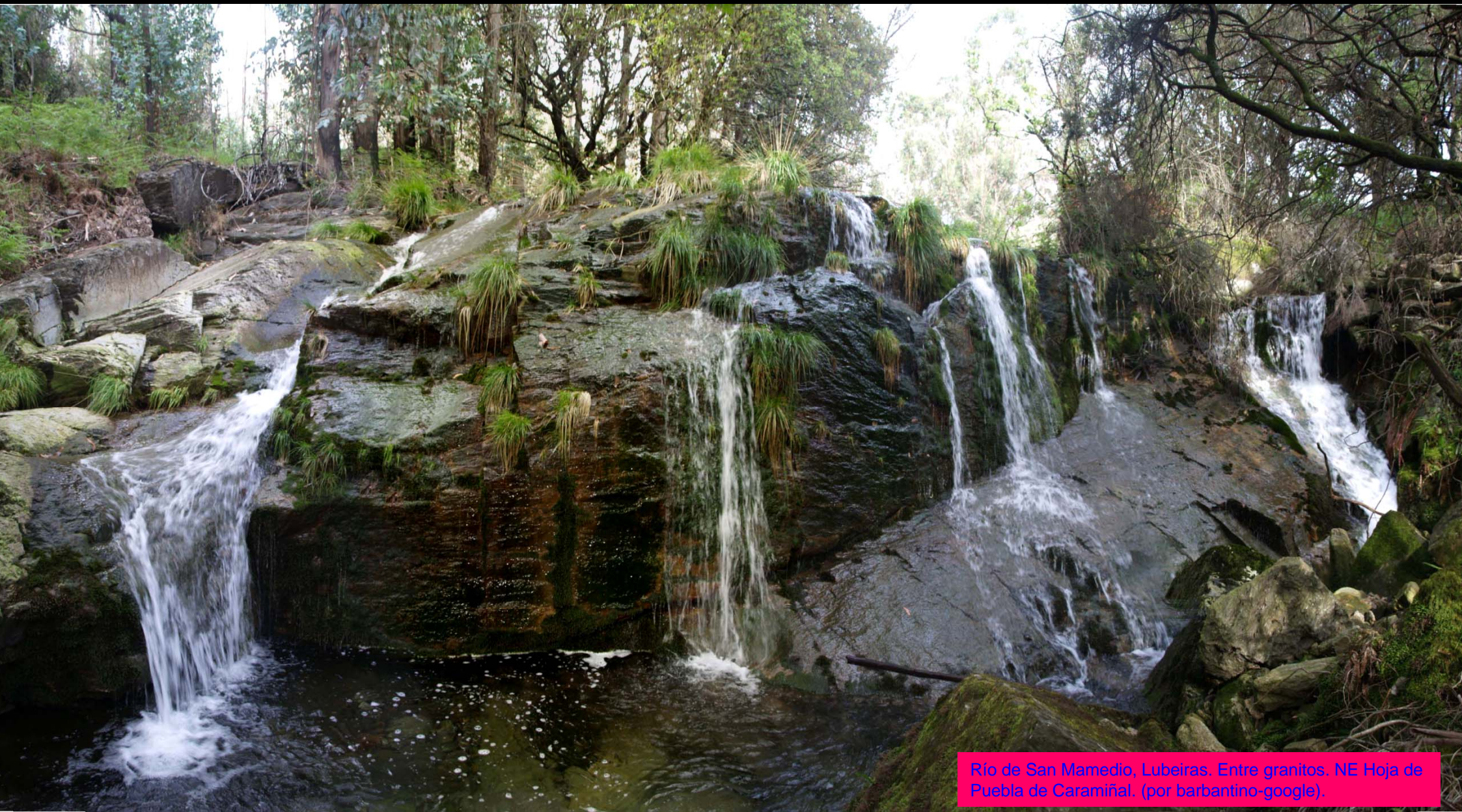

Río de San Mamedio, Lubeiras. Entre granitos. NE Hoja de Puebla de Caramiñal. (por barbantino-google).

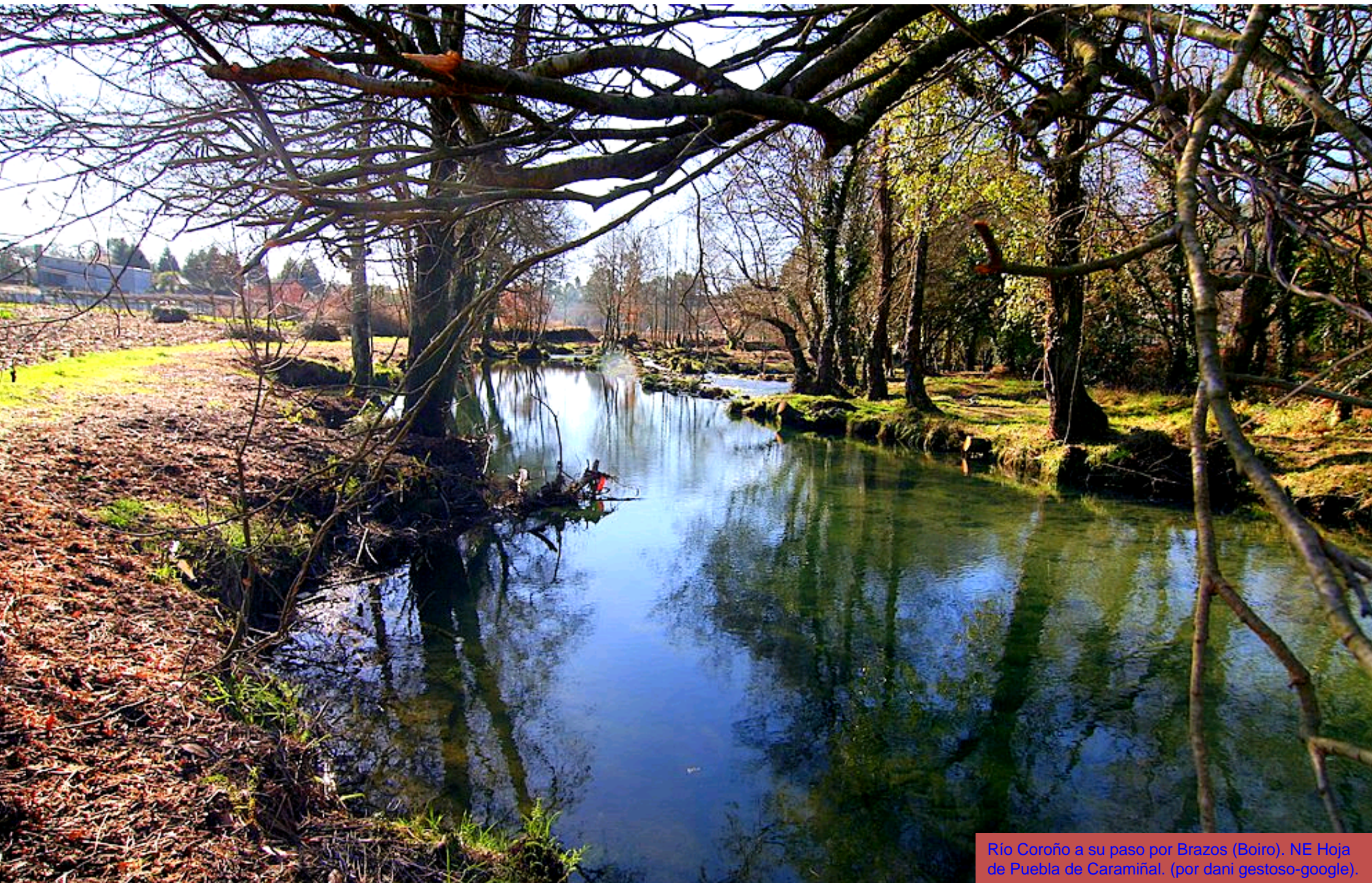

Río Coroño a su paso por Brazos (Boiro). NE Hoja de Puebla de Caramiñal. (por dani gestoso-google).



Esquistos y paraneis, plegados y fallados, del Precámbrico-Silur. NW de Chacin. NE Hoja de Puebla de Caramiñal.



Granodioritas biotíticas con megacristales, tardihercínicas. Esteiro. E Hoja de Puebla de Caramiñal. (por kikobela-google).

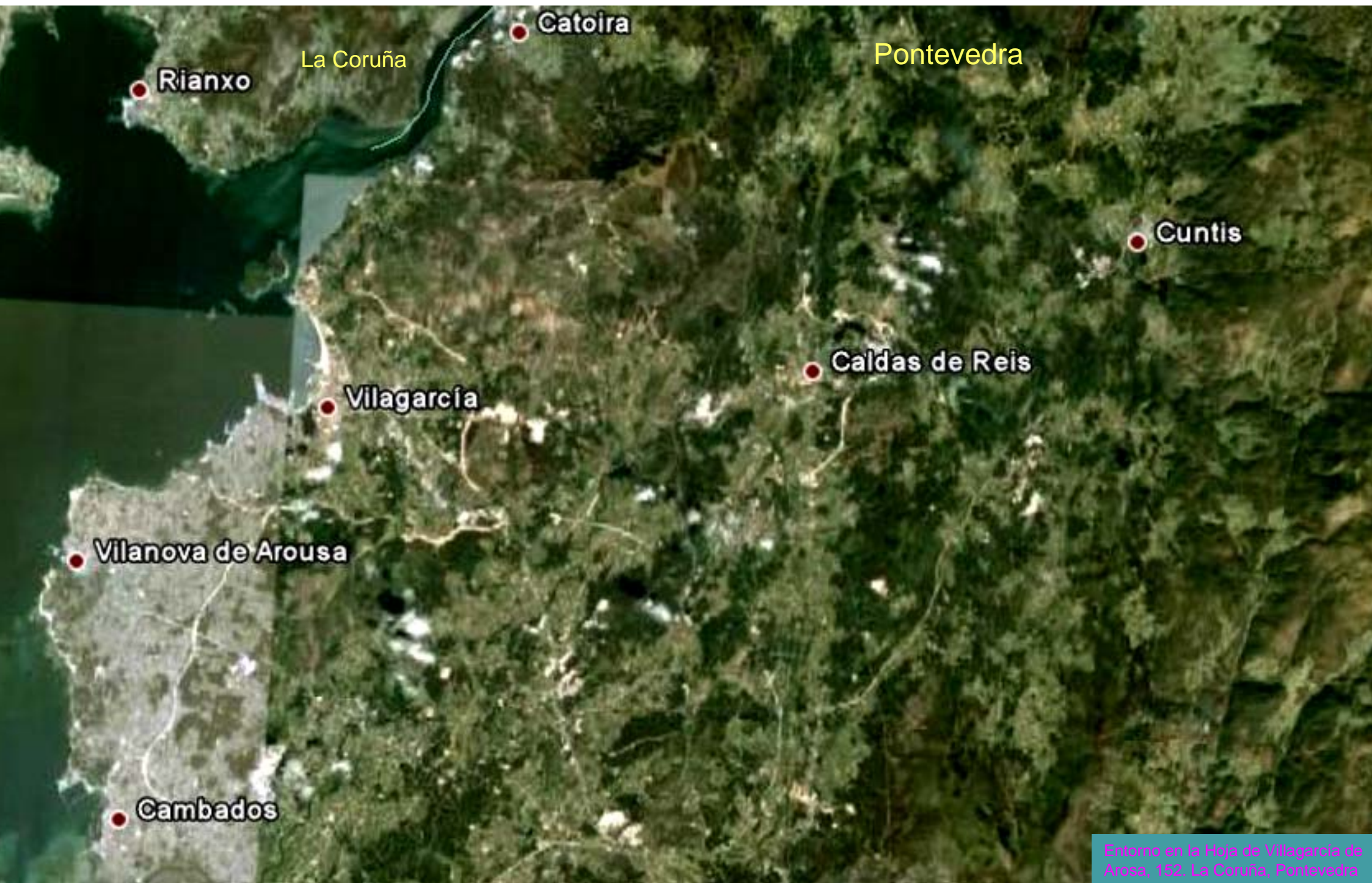

Entorno en la Hoja de Vilagarcía de Arosa, 152. La Coruña, Pontevedra

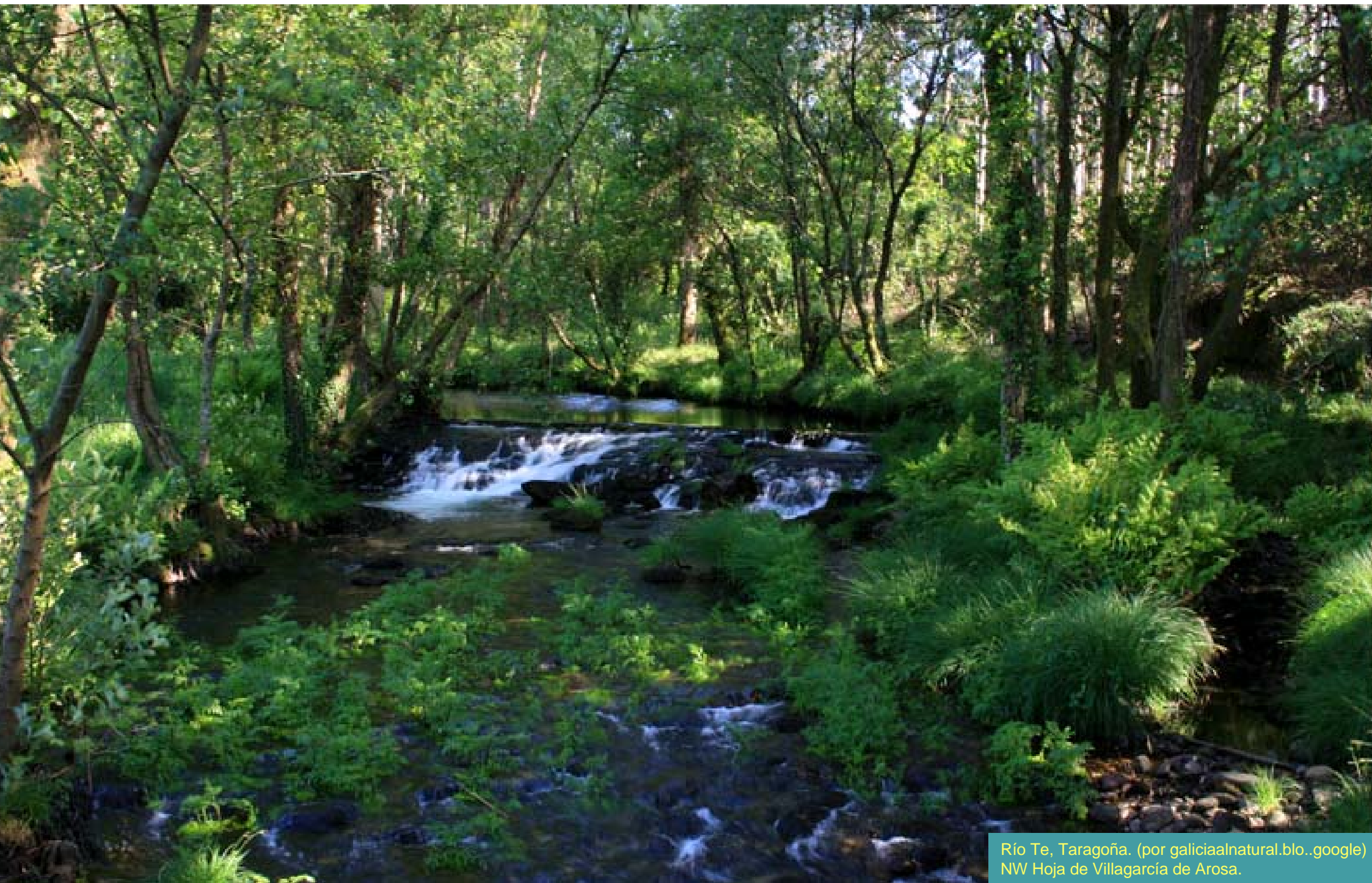

Río Te, Taragoña. (por galiciaalnatural.blo..google)
NW Hoja de Villagarcía de Arosa.



Playa de Taragona. NW Hoja de Villagarcía de Arosa. (por jsicoli55-google)



Con algo así comenzamos La Coruña.

Benigno

(por benigno-google)



A 'puñeteira' A Coruña..



(por luis moyano quiroga/auvrey:-google)

Tanto que ver..



La imagen está.

Lo que se diga de ella,..,

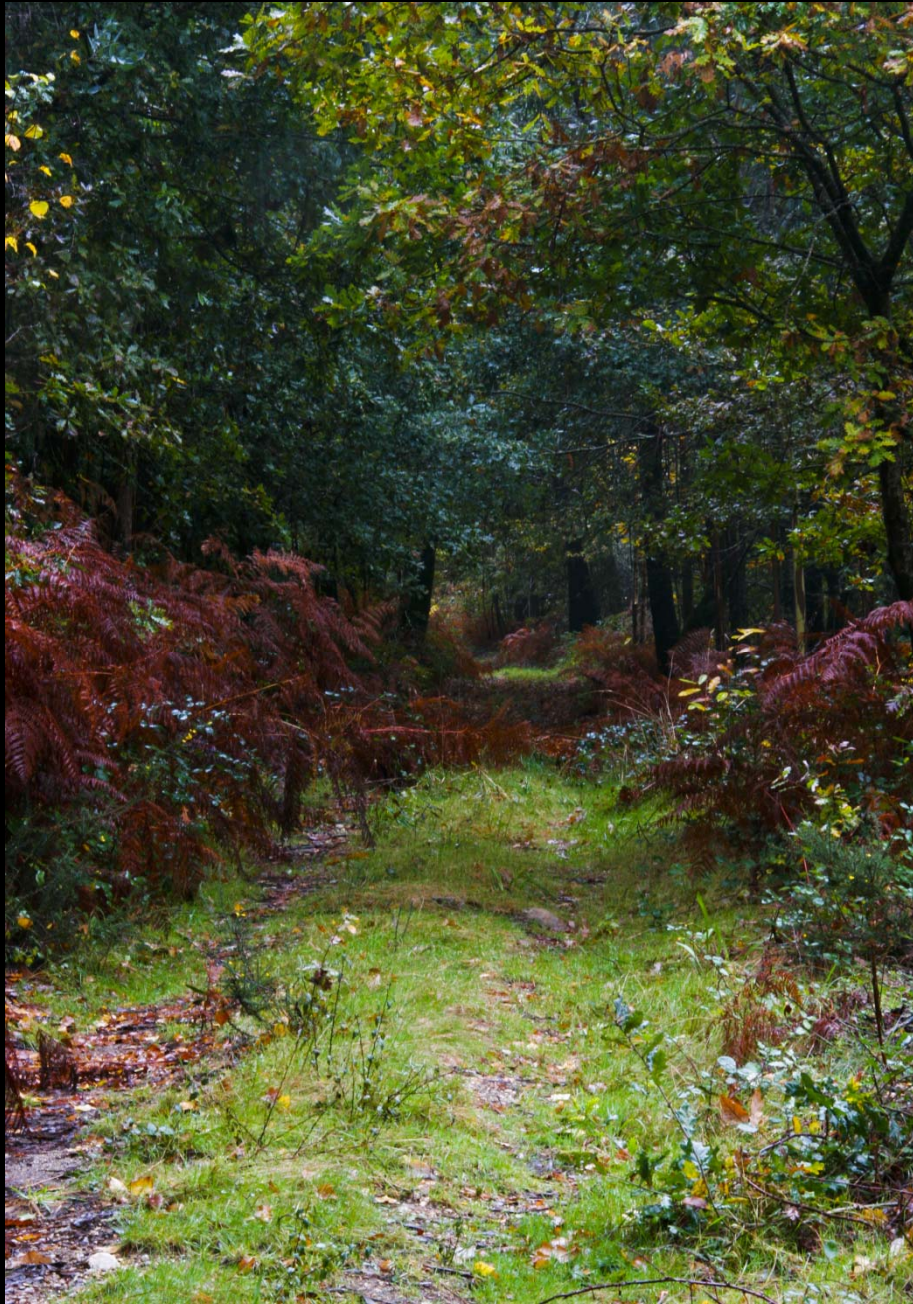

A Coruña.
Tal vez
fuera
...vértigo.

Eu non
sei...
Ninguen
sabe.



(por javier ventosa/ewapl-google)



El agua en La Coruña es...

(por luscofusco-google)



Me dirás .: Granodioritas biotíticas. Y te diré, Vale



A Coruña: tierra de sereno andar

(por mrfanjul-google)



.....tierra para caminar.. Y compartir..

(por mrfanjul-google)



A Coruña Habría que ir a comprobarlo.
Habría que ..

(por Costameiga-Google)