



UNIVERSITAT POLITÈCNICA  
DE VALÈNCIA

ESCUELA TÉCNICA SUPERIOR DE INGENIEROS DE  
CAMINOS, CANALES Y PUERTOS



## Variante de la carretera N-232 a su paso por Morella (provincia de Castellón).

EVALUACIÓN DE IMPACTO AMBIENTAL.

Autora: Raquel Gorrea Villalba

Tutor: José Manuel Campoy

TRABAJO FIN DE GRADO

Grado en Ingeniería de Obras Públicas

Septiembre 2014

Descripción alternativas

Situación

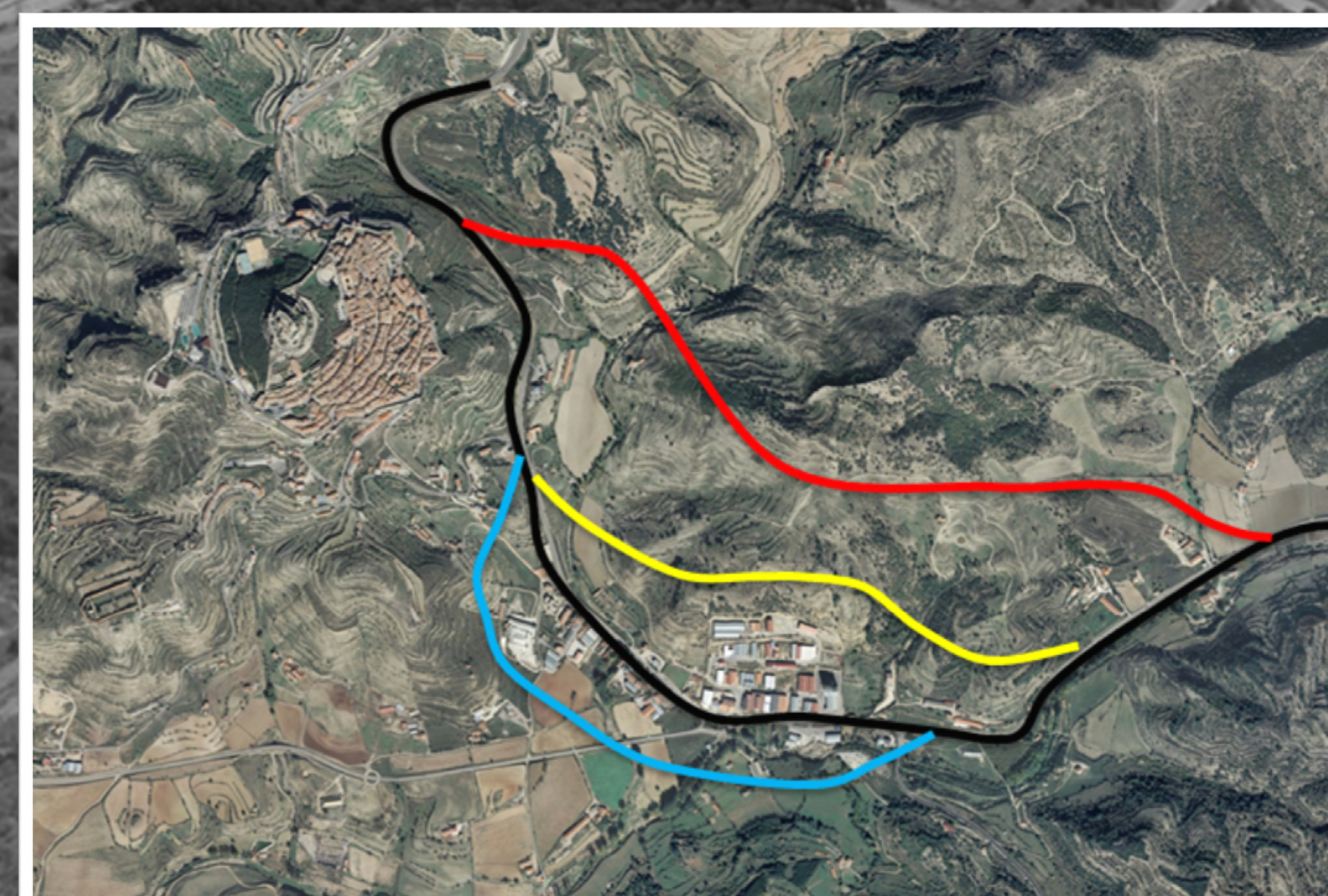

Medidas protectoras y correctoras

Inventario Ambiental

Objetivos del proyecto

El objetivo del Anejo de Estudio de Impacto Ambiental es conseguir un proyecto constructivo integrado en el entorno de Morella, todo esto bajo la consideración de un sistema único, es decir, un sistema en el cual proyecto, entorno y medio natural formen un sistema coherente y funcional.

Programa de vigilancia  
ambiental

