



UNIVERSIDAD POLITÉCNICA DE VALENCIA

ESCUELA TÉCNICA SUPERIOR DE
INGENIEROS DE CAMINOS, CANALES Y PUERTOS



**EL CONTROL DE GESTIÓN EN LAS
EMPRESAS CONSULTORAS DE INGENIERÍA:
MODELO COGEST**

TOMO I

Capítulos 0, 1, 2, 3, 4, 5, 6 y 7

TESIS DOCTORAL

Autor:

Eugenio Pellicer Armiñana

Directores:

Dr. D. Joaquín Catalá Alís

Dr. D. Eugenio Pellicer Pérez

Valencia, Febrero 2.001

Todo el "software" utilizado en el presente trabajo está licenciado legalmente. La propiedad intelectual pertenece a las respectivas marcas comerciales.

A mis padres

Agradecimientos.

A la Asociación Española de Consultores en Ingeniería y Organización (ASINCE) y a su secretario D. Antonio López Nava por la ayuda prestada para la difusión de la encuesta, y a todas las empresas que la contestaron.

A la empresa IVA LEYING, S.A. y a su gerente D. Luis Elena Yus por haber permitido la implantación experimental del modelo, así como a todos mis compañeros de trabajo en la empresa por su colaboración.

Al Departamento de Ingeniería de la Construcción y Proyectos de Ingeniería Civil de la Universidad Politécnica de Valencia (UPV) y a mis compañeros de docencia e investigación, especialmente a D. Juan José Moragues Terrades.

A D. Joaquín Catalá Alís y a D. Eugenio Pellicer Pérez, directores de la tesis, por su confianza, apoyo constante y paciencia.

Valencia, Febrero de 2.001

*Molt és dura cosa pensar en los perills sdevenidors.
E si aquell qui té potència de levar la conexença als conexents,
levant al savi lo seny, alguna cosa no li restaria.
La major dolor que als mesquins atribula és
que en algun temps sien stats benaventurats.*

Tirant lo Blanch (capítol CCXII)
Valencia, 1490
Joanot Martorell

ÍNDICE

TOMO I

RESUMEN.....	11
0. INTRODUCCIÓN.....	13
1. MARCO TEÓRICO.....	45
2. CONTROL, INFORMACIÓN E INFORMÁTICA.....	139
3. CONTEXTO EMPRESARIAL DEL SECTOR.....	171
4. ESTIMACIÓN DE LA FUNCIÓN DE PRODUCCIÓN.....	227
5. PLANTEAMIENTO TEÓRICO DEL CONTROL DE GESTIÓN.....	269
6. DISEÑO Y DESARROLLO DEL MODELO DE CONTROL DE GESTIÓN (COGEST)....	317
7. CONCLUSIONES.....	407
TABLAS.....	425
CONSULTAS SQL.....	431
GRÁFICOS.....	437
ÍNDICE GENERAL.....	441

TOMO II

8. BIBLIOGRAFÍA.....	5
9. ANEXOS.....	69
ÍNDICES.....	321
Tablas.....	323
Consultas.....	325
Formularios.....	328
Cuadros de diálogo.....	330
Informes.....	332
Módulos.....	333
Tablas dinámicas.....	335
Índice general.....	337

RESUMEN

“EL CONTROL DE GESTION EN LAS EMPRESAS CONSULTORAS DE INGENIERÍA: MODELO COGEST”

El sector de la consultoría de ingeniería ha ido evolucionando progresivamente, formando empresas que operan en un mercado fuertemente competitivo. Estas empresas tienen su propia función de producción (basada en los gastos de personal y el capital) y, en consecuencia, están sujetas a los dictados de las leyes económicas que rigen los mercados y a los agentes que operan en ellos. La capacidad expansiva del sector queda de manifiesto por la existencia de economías de escala y porque todavía no opera la ley de rendimientos decrecientes. No obstante, necesitan implantar un control de gestión específico, para mejorar su capacidad competitiva y superar las limitaciones actuales de la contabilidad financiera, analítica y presupuestaria.

La presente tesis plantea, teóricamente, el control de gestión en el ámbito de las empresas consultoras de ingeniería, delimitando su alcance y contenido. El control de los costes se configura como la parte central del control de gestión. Para su desarrollo se utiliza el método de cálculo de costes por actividades, estableciendo como principio general la absorción total de los costes, que consiste en distribuir los gastos contabilizados entre los productos obtenidos. El elemento portador de costes, para poder imputar a las actividades, es la variable hora-técnico. El coste estándar por unidad de tiempo se calcula agregando los gastos fijos y los administrativos, mediante cuatro repartos sucesivos de los cinco niveles diferentes de gasto definidos.

Una vez expuesto el planteamiento teórico, se diseña, desarrolla y experimenta el modelo de control de gestión (COGEST), fundamentado en un sistema de base de datos y una aplicación informática que tiene un planteamiento abierto, multiusuario, operativo en tiempo real y acceso remoto. Como sistema gestor de base de datos se ha utilizado el modelo relacional, apoyado en la arquitectura de informática distribuida, que es la que permite Microsoft Access.

“EL CONTROL DE GESTIÓ EN LES EMPRESES CONSULTORES D’ENGINYERIA: MODEL COGEST”

El sector de la consultoria d'enginyeria ha anat evolucionant progressivament, constituint empreses que operen en un mercat altament competitiu. Estes empreses tenen la seua pròpia funció de producció (basada en les despeses de personal i el capital) i, en conseqüència, estan subjectes al dictats de les lleis econòmiques que regixen els mercats i als agents que operen en ells. La capacitat expansiva del sector queda de manifest per l'existència de economies d'escala i perquè no opera la llei dels rendiments decreixents, encara que necessiten implantar un control de gestió específic, per a millorar la seua capacitat competitiva i superar les limitacions actuals de la contabilitat financera, analítica i pressupuestaria.

La present tesis planteja, teòricament, el control de gestió en l'àmbit de les empreses consultores d'enginyeria, delimitant el seu alcanç i contingut. El control dels costos es configura com a la part central del control de gestió. Per al seu desenrotllament s'utilitza el càlcul de costos per activitats, establint com a principi general l'absorció total dels costos, que consistix en distribuir les despeses contabilitzades entre els productes obtinguts. L'element portador de costos, per a poder imputar a les activitats, es la variable hora-tècnic. El cost estandar per unitat de temps es calcula agregant les despeses fixes y les administratives, per mig de quatre repartiments successius dels cinc nivells diferents de despesa definits.

Una volta exposat el plantejament teòric es dissenya, desenrotlla i experimenta el model de control de gestió (COGEST), fonamentat en un sistema de base de dades i una aplicació informàtica que te un plantejament obert, multiusuari, operatiu en temps real i accés llunyà. Com a sistema gestor de base de dades s'ha utilitzat el model relacional, recolzat en l'arquitectura d'informàtica distribuida, que es la que permetix Microsoft Access.

“MANAGEMENT CONTROL IN CONSULTING ENGINEERING FIRMS: COGEST MODEL”

Consulting engineering industry has been developed progressively, establishing companies that work in a very competitive market. These companies have their own production function (based on personnel expenses and capital), and are subject to the economic laws that govern the markets and the agents that work in them.

The growth of the industry is manifested by the existence of economic scales, since the law of diminishing marginal utility is not yet operational. However, the industry needs to establish a specific management control in order to improve its competitiveness and exceed the real limitations of the accounting (financial, managerial,...).

This thesis presents, theoretically, the management control in the consulting engineering industry, fixing its range and contents. Cost control is a central part of management control. An activity-based costing method is used. A general principle considered is the total cost absorption. This means that the expenses are assigned to end products. The carrier of cost is the variable hour-technician, so cost can be input to activities. The standard cost per unit time is computed by adding fixed and administrative expenses using four distributions of five expense levels so defined.

After a theoretical formulation, a model of management control (COGEST) is designed, developed and tested. It is then implemented into a database system and a multi-user computer application in real time and remote access. A relational model is used as a database management system based on a distributed computer architecture supported by Microsoft Access.

0. INTRODUCCIÓN.

ÍNDICE DEL CAPÍTULO 0.

0. INTRODUCCIÓN.....	13
0.1. Objeto.....	19
0.2. Cuestiones metodológicas y conceptuales.....	20
0.2.1. Microeconomía.....	20
0.2.2. Economía de la empresa.....	23
0.2.3. Contabilidad.....	25
0.2.4. Estadística.....	26
0.2.5. Modelos y sistemas.....	26
0.2.6. Información para la gestión.....	29
0.3. Aspectos semánticos.....	31
0.4. Fuentes.....	40
0.4.1. Bibliográficas.....	40
0.4.2. Documentales.....	41
0.5. Contenido.....	41

Inicialmente, la actividad consultora de ingeniería era una actividad típica de los titulados universitarios en el ejercicio libre de su profesión.

A medida que la ciencia fue avanzando, aparecieron nuevos campos de investigación aplicada, a la par que emergían tecnologías que ampliaban las posibilidades de documentación, cálculo y diseño.

La última guerra mundial y el crecimiento de los estados modernos favorecieron el desarrollo de las obras públicas, la construcción de grandes edificios y la aparición de otro tipo de exigencias técnicas, incluyendo la cooperación internacional (recordemos el túnel que atraviesa el Canal de la Mancha, entre Francia e Inglaterra¹, o el puente que une Dinamarca con Suecia, a través del estrecho de Öresund). Ello conllevó la necesidad de crear equipos de trabajo multidisciplinarios, de especialistas, dada la complejidad de las obras a realizar.

Los profesionales de esta rama de actividad se vieron desbordados por las crecientes necesidades de recursos humanos y materiales, viéndose obligados a agruparse en asociaciones profesionales o mediante la creación de empresas mercantiles. Sólo así podían conseguir los recursos suficientes con los que responder a las exigencias del, cada vez más, complejo contexto profesional, técnico y comercial en el que se tenían que desenvolver.

Así fueron apareciendo empresas que tenía por objeto la prestación de este tipo de servicios profesionales; primero localmente, posteriormente en zonas geográficas más amplias: Regionales, nacionales e internacionales.

Lo que inicialmente eran un asesoramiento individualizado acabó por irrumpir de lleno en el campo empresarial del sector servicios, a pesar de las restricciones legales vigentes para el ejercicio de la profesión. Aumentaron las dificultades para que nuevos titulados pudieran ejercer la profesión por su cuenta²; las barreras de entrada se acentuaron. Como no podía menos que suceder, las economías de escala³ hicieron acto de presencia, debido a las inversiones que se necesitaban para cubrir las exigencias de la demanda y la implantación de nuevas tecnologías. Aun así, queda mucho camino por recorrer en este proceso de transformación de la ingeniería profesional en ingeniería empresarial.

Hoy existe una amplia oferta de servicios de ingeniería y de otras actividades relacionadas, perfectamente identificable a escala nacional e internacional. La integración de España en la Unión Europea incorporó dosis crecientes de competencia en el sector⁴, sobre todo para las pequeñas y medianas empresa, que quedaban abandonadas a su capacidad de gestión como única opción de supervivencia.

Ante el nuevo entorno profesional que se ha ido creando, las consultoras de ingeniería se ven obligadas a gestionarse con criterios empresariales. Los profesionales han de incorporarse a grupos de trabajo más amplios, mientras que los que ya están agrupados se

¹ Se inició la discusión del proyecto en 1802 y se terminó de construir en 1994, funcionando como túnel de ferrocarril apto para el transporte de pasajeros, coches y camiones.

² En el capítulo 3 se aborda la situación actual de este sector.

³ Derivadas del crecimiento de la actividad económica en el ámbito empresarial.

⁴ La globalización de los mercados permite la movilidad personal, empresarial y financiera.

tendrán que redimensionar y asumir criterios de gestión empresarial cada vez más severos. Ya no es suficiente el conocimiento especializado del profesional para llevar la gerencia de estas empresas, se requieren también expertos en administración.

Cuando las empresas tienen que competir en espacios económicos mayores, han de atender todos los frentes que afectan a su actividad: Mercado, financiación, rentabilidad, productividad, etc. Uno de los aspectos que debe desarrollar cualquiera empresa que quiera sobrevivir es mejorar su capacidad de competir, es decir, no sólo ha de ser eficaz en el mercado, sino que también ha de buscar la eficiencia en el proceso productivo.

Se pretende investigar la situación en que se encuentran estas empresas, cuáles son sus características más significativas (profesionalización, fragmentación, gestión científica, etc.) y qué instrumentos tienen para conseguir que los resultados obtenidos sean más acordes con los riesgos que tienen que afrontar.

Para nuestro objeto las empresas consultoras de ingeniería son unidades económicas multinivel y multiproducto, cuyo "input" principal es mano de obra muy cualificada, de profesionales de la ingeniería, y cuyo "output" son servicios a la construcción, industria, agricultura e infraestructuras en general, contratados por encargo, cubriendo todas las fases de un proyecto, desde su concepción hasta la ejecución⁵.

Los servicios prestados por el sector cabe agruparlos así⁶:

RELACIÓN DE SERVICIOS PRESTADOS	
Asesoramiento	Asistencia profesional Certificados Dictámenes Estudios Formación Implantación de sistemas de calidad Informes
Construcción	Control de calidad Dirección de obra Vigilancia de obra
Gestoría	Arbitrajes Concesión Licencias de actividad Licencias de obras Subvenciones
Investigación	Ensayos I+D
Oficios	Delineación Infografía Topografía

⁵ Según la Ley de Contratos de las Administraciones Públicas (Ley 2/2000), artículo 196.2, los contratos de consultoría y de asistencia tienen por objeto: 1º) Estudiar y elaborar informes, estudios, planes, anteproyectos, proyectos de carácter técnico, organizativo, económico o social, así como la dirección, supervisión y control de la ejecución y mantenimiento de obras, instalaciones y de la implantación de sistemas organizativos. 2º) Llevar a cabo, en colaboración con la Administración y bajo su supervisión, las siguientes prestaciones: Investigación y estudios para la realización de cualquier trabajo técnico; asesoramiento para la gestión de bienes públicos y organización de servicios del mismo carácter; estudio y asistencia en la redacción de proyectos, anteproyectos, modificación de unos y otros, dirección, supervisión y control de la ejecución y mantenimiento de obras e instalaciones y de la implantación de sistemas organizativos; cualesquiera otros servicios directa o indirectamente relacionados con los anteriores y en los que también predominen las prestaciones de carácter intelectual.

⁶ Evidentemente, pueden plantearse múltiples clasificaciones diferentes.

Proyecto	Básico Anteproyecto Ejecución Modificado Complementario Liquidación
Valoración	Justiprecio Peritación Tasación

Realizado este planteamiento estrictamente empresarial conviene recordar que, desde los trabajos de Henri Fayol⁷, se considera el control como la última etapa lógica de la administración científica de empresas. Es la culminación de todo el proceso racionalizador de la producción y permite la retroalimentación del propio sistema económico. En la etapa del control⁸, se pretende que, una vez realizado el proceso de medición de las variables sobre las que se centra la actividad de la empresa, se compare su nivel actual con el planificado para hallar la variación y actuar en consecuencia. Frederick Taylor incorporó como elemento novedoso, pero definitivo, la necesidad de estimular la productividad mediante incentivos a los trabajadores.

Al adentrarnos en el mundo del control de gestión, integrado en el proceso de control interno de la empresa, se inicia un camino... Quedan abiertos otros campos de investigación, como la planificación, la programación, la organización, la documentación, la dirección, el control interno, el diseño, etc.

0.1. Objeto.

El objeto del presente trabajo, como indica su propio título, es desarrollar un modelo de control de gestión de las empresas consultoras de ingeniería, susceptible de ser experimentado en la consultora de ingeniería IVA LEYING, S.A. (en virtud del correspondiente convenio de colaboración suscrito entre dicha empresa y el Departamento de Ingeniería de la Construcción y Proyectos de Ingeniería Civil de la Universidad Politécnica de Valencia). Pero ello implica la consecución de los siguientes objetivos subordinados al objeto indicado:

- Recapitular el estado actual de la teoría sobre las distintas materias que pueden incidir en el proyecto investigador (CAPÍTULO 1).
- Contemplar desde la perspectiva de estas empresas la dinámica empresarial de la función de control, el sistema de información y la informática (CAPÍTULO 2).
- Investigar y valorar la situación actual del sector (CAPÍTULO 3).
- Estimar la función de producción de estas empresas, individual y sectorialmente (CAPÍTULO 4).
- Concretar el control de gestión con una perspectiva multidimensional, que supere las limitaciones actuales de la contabilidad financiera, analítica y presupuestaria, apto para funcionar en la realidad empresarial del sector (CAPÍTULO 5).
- Diseñar, desarrollar y experimentar un modelo de control de gestión, fundamentado en un sistema gestor de bases de datos y una aplicación informática, con un

⁷ Tanto Fayol como Taylor son comentados en los epígrafes 1.3.2.1.1. y 1.3.2.1.2.

⁸ Como comentaremos en el capítulo 1, las etapas previas son la planificación, la organización y la dirección.

planteamiento abierto, multiusuario, operativo en tiempo real y de acceso remoto (CAPÍTULO 6).

La consecución del objeto principal y de los objetivos subyacentes se apoya en las siguientes hipótesis:

- La consultoría de ingeniería ha ido evolucionando, aunque lentamente, constituyéndose en empresas que operan en un mercado fuertemente competitivo. Este proceso evolutivo ha de acentuarse para hacer frente a los riesgos que tendrán que afrontar en un futuro inmediato.
- Estas empresas tienen su propia función de producción y, en consecuencia, están sujetas a los dictados de las leyes económicas que rigen los mercados y a los agentes que operan en ellos. De los dos factores de producción, capital y trabajo, éste último tiene mucha mayor relevancia.
- Necesitan implantar un control de gestión multidimensional específico, que supere las limitaciones actuales de la contabilidad financiera, analítica y presupuestaria y que suministre información suficiente para mantener y mejorar su eficiencia y su eficacia.
- Es posible diseñar y desarrollar un modelo de control de gestión mediante una aplicación informática con su correspondiente base de datos que automatice la función de control, que sea operativo en tiempo real y multiusuario de acceso remoto.

0.2. Cuestiones metodológicas y conceptuales.

Hoy en día, cualquier proceso investigador tiene que apoyarse en una metodología multidisciplinar, dada la fragmentación a que se ha tenido que someter el conocimiento humano, para afrontar la acumulación progresiva de la ciencia, sea ésta pura o aplicada. Las interacciones entre las distintas materias académicas, desgajadas del tronco común por razones de especialidad y de oportunidad, es algo comúnmente aceptado. Por dicha razón, la metodología a utilizar debe responder a un planteamiento multidisciplinar.

- La teoría económica (microeconomía) aporta referencias necesarias para enfrentarse con el proceso de producción de las empresas consultoras de ingeniería.
- La economía de la empresa suministra técnicas para la gestión empresarial.
- La contabilidad ofrece métodos de medición y clasificación de la información aceptados universalmente.
- La estadística nos enseña a tomar datos, agruparlos, clasificarlos y extrapolarlos, en base a muestras, cuestión estrictamente necesaria para la investigación empírica.
- La teoría de modelos matemáticos, de decisión, de predicción y de simulación en el campo de la empresa, nos ilustra sobre la diferenciación y selección del modelo que se desee adaptar, al tiempo que nos habla de sus carencias, de sus limitaciones y de sus posibilidades.
- La informática pone a nuestra disposición potentes herramientas para la captura, manipulación y circulación de la información, mediante el diseño y desarrollo de las aplicaciones informáticas pertinentes.
- Además, en todas las materias enunciadas, subyacen las matemáticas como lenguaje común, muy potente, aunque limitado.

Se hace a continuación un breve resumen de las materias más significativas que incidirán en el resultado del presente trabajo, sin perjuicio de ampliar los temas aquí apuntados en los capítulos 1 y 2.

0.2.1. Microeconomía.

Cualquier empresa que opera en una economía de libre mercado, por su propia condición, al trazar sus objetivos de producción, comercialización y financiación, ha de respetar las leyes

económicas que lo rigen, asumiendo, en sus respectivas culturas corporativas, las relaciones básicas formuladas por Gutenberg⁹: Productividad; economicidad y rentabilidad.

- La productividad indica el grado de eficiencia alcanzada al valorar los productos obtenidos y los medios consumidos. Sin este enfoque no tiene sentido la existencia de la empresa ni la teoría que la estudia.
- La economicidad exige que las decisiones empresariales respondan al principio de selección o búsqueda de la solución óptima (la más favorable para los intereses empresariales).
- La rentabilidad mide la relación entre el resultado obtenido y los recursos financieros utilizados.

Sólo así se dispondrá de soluciones para que el empresario actúe con plena conocimiento de causa, impulsando las fuerzas productivas o eliminando las ineficiencias que le impidan proyectarse hacia el futuro con posibilidades de éxito. “El valor de una empresa, en el sentido económico de su actividad, depende de su valor en el futuro”¹⁰, o sea, de su viabilidad.

Tradicionalmente la función de control, planteada desde una perspectiva científica, se ocupaba de las empresas industriales. Posteriormente, nuevos sectores se abrieron a este proceso, incluidas las empresas del sector servicios y, por ende, las empresas consultoras.

Las funciones de prestación de servicios técnicos sólo pueden llevarse a cabo con el concurso de ciertos recursos reales, trabajo especialmente. La consideración de los recursos reales nos introduce de lleno en la definición del proceso de producción de estas empresas, lo que obliga a que se analicen con los instrumentos microeconómicos disponibles.

Existen dudas sobre la validez o aplicabilidad del análisis microeconómico tradicional a las empresas de servicios profesionales, debido, sobre todo, a la falta de acuerdo sobre las medidas adecuadas de los “outputs”¹¹ y de los “inputs”¹².

En un sentido técnico, el “output” de una empresa de servicios de asesoramiento en ingeniería es el conjunto de servicios prestados a los clientes que los demandan, obtenidos mediante la combinación de “inputs” en un proceso de transformación eminentemente intelectual, de materia gris, en sentido económico. Sólo los servicios que están asociados a la obtención de ingresos son productos que tienen mayor valor en el mercado que los “inputs” originales.

El proceso de producción es un proceso multinivel donde se utilizan unos “inputs” primarios y unos “outputs” finales o intermedios, tal cual ocurre en una empresa manufacturera, en la que un departamento de producción da lugar a un “output” que a su vez es utilizado como “input” en otro proceso.

⁹ Gutenberg, E. Economía de la empresa. Teoría y práctica de la gestión empresarial. Editorial Deusto, 1964. Citado por Pellicer Pérez, E. Los costes en la pequeña y mediana empresa. Editorial APD, Zaragoza, 1982, pág. 29.

¹⁰ Pellicer Pérez, E. Obra citada, pág. 29.

¹¹ Ventas o salidas.

¹² Consumos o entradas.

Una característica esencial de este tipo de empresas es el carácter multiproducto de su “output”, resultado de la multiplicidad de servicios que ofertan, tanto desde el punto de vista técnico, como económico.

El hecho de que el carácter de prestación de servicios es el que define su razón de ser como empresa productiva, significa que la producción es de naturaleza inmaterial, al contrario de lo que ocurre en las empresas industriales, aun cuando éstas también sean multiproducto.

Respecto a la esfera de los “inputs”, están los tradicionales de cualquier otra actividad económica: Capital y, en especial, trabajo. En cuanto al precio de los “inputs” cabe precisar que mientras en lo referente a mano de obra el sector opera en mercados de trabajo de alta cualificación, pero competitivos, no ocurre lo mismo con los bienes de capital, donde existe una cierta uniformidad de precios y condiciones entre los proveedores que abastecen el mercado.

A partir de las características institucionales y técnico-productivas indicadas, es necesario elegir las funciones de producción más coherentes con el planteamiento realizado. De entre los dos grandes grupos de funciones de producción tradicionales (las marshallianas¹³ y las walrasianas¹⁴), la mayor coherencia de las primeras con el objeto perseguido y con las posibilidades que ofrecen de presentar una serie de funciones de producción adecuadas para un tratamiento estadístico, aconseja trabajar con ellas. Y dentro de ellas, debemos contemplar la función de Cobb-Douglas, por su capacidad de medir mediante sus coeficientes la existencia o inexistencia de economías de escala.

A partir de ahí, introduciendo las modificaciones oportunas, cabe estimar la función de producción de estas empresas. En resumen, todas las empresas tienen sus respectivas funciones de producción, de costes y de beneficios, o sea, bajo la hipótesis de que su función de producción es:

$$f_p(x) = \sum_{i=1}^{i=n} a_i \times x_i = \mathbf{a} \times \mathbf{x} \quad (1)$$

siendo:

¹³ Para Marshall, Alfred (1842-1924), economista británico, la distribución era un aspecto de la teoría del valor y se regía por las mismas leyes que determinaban los precios de las mercancías, es decir, por la acción de la oferta y la demanda. En consecuencia, el fin de la teoría de la distribución debía ser el de descubrir las fuerzas que influenciaban la oferta y la demanda de cada factor productivo. El planteamiento así desarrollado, y en especial el método del equilibrio parcial, puede ser considerado como típicamente estático; pero Marshall comprendía perfectamente que la economía era una especie de ciencia evolutiva, como lo evidencia su frecuente recurso a los conceptos de crecimiento y decadencia, e intentó llegar a un análisis más dinámico a través de su categorización de diferentes períodos de tiempo, que debían permitir establecer un enlace entre las situaciones a corto y largo plazo. Su mayor contribución a la economía fue su sistematización de las teorías económicas clásicas y el desarrollo del concepto de utilidad marginal.

¹⁴ Walras, Léon (1834-1910), economista francés, sitúa la empresa en el centro de la economía y se interesa por su acción en el marco de una competencia entre agentes, así como en una interdependencia de todos los mercados económicos: De productos (bienes y servicios) y de factores de producción (trabajo, tierra y capital). Se cuestiona cómo fijar los precios y las cantidades de manera simultánea y plantea el problema del equilibrio general, es decir, de la estabilidad de los equilibrios de los mercados. Si cada agente económico implicado en el intercambio busca maximizar su beneficio y los llamados coeficientes de producción varían de manera definida, entonces la teoría de la interacción entre el coste y el beneficio y con ella el principio fundamental del proceso económico, tiene una solución sencilla y elegante.

α = Precio de cada factor,

ξ = Factor considerado,

y de que su función de costes es:

$$f_c(x) = \sum_{i=1}^{i=n} b_i \times x_i = \mathbf{b} \times \mathbf{x} \quad (2)$$

siendo:

β = Coste de cada factor,

ξ = Factor considerado,

tenemos, como función de beneficios:

$$f_b(x) = \sum_{i=1}^{i=n} (a_i - b_i) \times x_i = (\mathbf{a} - \mathbf{b}) \times \mathbf{x} \quad (3)$$

De lo que se trata, por lo tanto, es de maximizar $(\alpha-\beta)$ en (3).

0.2.2. Economía de la empresa.

Dentro del mundo occidental se ha consolidado la economía de mercado como forma de organizar el funcionamiento de la economía. Dicho tipo de mercado se caracteriza porque los consumidores, a través del mecanismo de precios, regulan y toman la mayoría de las decisiones que afectan a las empresas al abastecer los mercados. El sector público opera también en dicho mercado, aunque sus decisiones se basan estrictamente en el principio de eficiencia social, sin olvidar la eficiencia económica.

La economía de empresa, en cuanto ciencia que trata de la actuación de la empresa, ha elaborado unos modelos microeconómicos que operan bajo el principio de libertad de competencia, de precios y de toma de decisiones. No obstante, la intervención estatal a través de sus múltiples regulaciones, limita seriamente estos mecanismos de libertad.

Simplificando, el modelo del epígrafe anterior puede representarse así:

(1)	$F(x) = xP_i$	Valor de la producción
(2)	$C_T(x) = C_V(x) + C_F$	Coste de los factores productivos, variables y fijos.
(3)	$B(x) = F(x) - C_T(x) = xP(x) - C_V(x) - C_F$	Beneficios de la actividad = eficiencia social de la producción.

Este planteamiento es válido para cada empresa y responde al supuesto de una conducta racional en la búsqueda del máximo beneficio. La eficiencia diferencial de las empresas se determina por la especialización intensiva que busca el incremento de actividad y la generación de economías de escala.

La gerencia empresarial se constituye como elemento clave en esa búsqueda de la eficiencia. Una buena dirección decide, coordina y controla el proceso productivo, lo que permite que la empresa actúe como un sistema encaminado eficientemente a la búsqueda de sus objetivos: Maximizar el beneficio.

A este respecto, conviene recordar a Fayol y a Taylor¹⁵, que en sus respectivas obras capitales (“Administración industrial y general” y “Principios de la administración científica”) pusieron los pilares de la moderna administración de empresas. Para estos autores, administrar es: Prever, organizar, dirigir, coordinar y controlar. Mediante la previsión se anticipa los escenarios futuros para que las empresas, organizando eficientemente sus recursos, adecuadamente dirigidos y coordinados, consigan sus objetivos, controlando la forma en que se desarrolla el proceso respecto de las previsiones establecidas.

Para la economía, el mercado es un mecanismo general de coordinación de la actividad económica, el cual mediante la ley de la oferta y la demanda determina el precio de los bienes y servicios producidos¹⁶. La asignación de los factores productivos viene determinada por el mecanismo de los precios, recibiendo cada “input” una retribución igual al valor de su productividad marginal.

En el mundo real no siempre la asignación de recursos se produce de este modo. Cuando se opera en régimen de competencia la reasignación interna de los recursos no se hace en función de los cambios en los precios relativos de dichos recursos, sino porque alguien... así lo dispone.

- Frente al dilema economía de mercado vs. economía planificada, en el seno del propio mecanismo de economía de mercado nos encontramos con otra cuestión de similar naturaleza: Coordinación de la actividad económica a través del mecanismo de los precios vs. coordinación de la actividad económica mediante la autoridad del empresario. Ante esta situación cabe preguntarse: ¿Por qué en los mecanismos de economía de mercado surge la empresa como fórmula eficiente de administrar la actividad económica frente al mecanismo de los precios?.

Entre los tratadistas, cabe seleccionar varias corrientes justificadoras de la existencia de la empresa, entre las que destacan:

- La innovación y la adaptación al cambio tecnológico proporciona una situación de monopolio temporal, portador de sustanciosos beneficios.
- La incertidumbre es la razón de ser de la empresa, pues sin ella, todo el mundo sería un empresario eficiente.
- La creciente complejidad de la división del trabajo.

Por otra parte, no debemos olvidar que la ley de los rendimientos decrecientes opera (o puede operar) también con respecto a las empresas. Los mayores costes o menores rendimientos asociados a las organizaciones de mayor tamaño se han tratado de soslayar o mitigar reemplazando los modelos organizativos de tipo jerárquico por formas organizativas más descentralizadas y estableciendo premios al personal por los resultados obtenidos en las diferentes áreas o unidades funcionales, tratando restaurar en el interior de la empresa un mecanismo de incentivación similar al mecanismo de los precios.

¹⁵ Suárez, Andrés S. Curso de economía de la empresa. Ediciones Pirámide, S.A., Madrid, 1992, págs. 60-61.

¹⁶ R. H. Coase sentó las bases de una nueva teoría de la empresa, contribuyendo decisivamente a la creación de la llamada escuela de los derechos de propiedad y sus repercusiones en el tratamiento de la economía del bienestar.

0.2.3. Contabilidad¹⁷.

La contabilidad adquiere carta de naturaleza en el mundo empresarial por la necesidad que tienen las empresas de disponer de información para tomar las mejores decisiones sobre las siguientes cuestiones:

- ¿Qué produzco?.
- ¿Cómo?.
- ¿Cuánto?.
- ¿Dónde?.
- ¿Cuándo?.

La contabilidad¹⁸ juega de dos formas diferentes con el tipo de organización existente:

- La contabilidad captura la información, la manipula y la distribuye según la organización interna existente.
- La distribución de la información permite y propicia el rediseño de la organización, dando prioridad a unas funciones sobre otras, obligando a redefinir responsabilidades.

La contabilidad de costes plantea su campo de investigación en la asignación eficiente de los recursos, analizando las actividades que componen la cadena de valor de la empresa y buscando la información que permita maximizar el beneficio empresarial. Constituye un campo disciplinar importante. En general, la contabilidad de costes no debe normalizar los procedimientos de obtener la información (grupos 9 del plan de cuentas francés y plan de 1970 español), sino exigir que la información final elaborada sea verdaderamente importante en la toma de decisiones empresariales. Según el profesor Gonzalo Angulo¹⁹, la contabilidad de costes opera activa o pasivamente, respecto a la influencia en la motivación y comportamiento humano en la empresa.

Si se concibe la contabilidad de costes como contabilidad de gestión, centra su estudio específico en la segunda ecuación (2) del modelo de actuación empresarial:

- $C_T(x) = C_v(x) + C_F$.

Tiene la siguiente traducción contable:

- $C_T(x) = \text{Coste de la producción} + \text{Costes del período}$.

Su campo de análisis es el proceso de formación de costes en función de las relaciones funcionales técnicas y económicas que existen en el ámbito de la empresa.

El objetivo principal debería centrarse, por tanto, en el estudio de la función y modelos de costes, tratando de explicar las relaciones causales del consumo de recursos en relación con el valor del producto.

¹⁷ Sin minimizar las aportaciones de la contabilidad al mundo de la empresa, en su desarrollo ha tenido fuertes limitaciones. Quizá la limitación más importante derive de su condición de "producto social", institucionalizado, normalizado y tomado como referencia para el control social (externo) de la empresa.

¹⁸ Mallo, Carlos y otro. Contabilidad de costes. Ediciones Pirámide, S.A., Madrid, 1997, págs. 22-26.

¹⁹ Gonzalo Angulo, J. A. Técnicas presupuestarias y comportamiento humano. Conferencia dictada en Sigüenza, curso de la Universidad de Alcalá de Henares, 1987.

0.2.4. Estadística.

La estadística, como disciplina especializada en el tratamiento de los datos, es utilizada habitualmente en otros campos académicos, entre los que cabría citar²⁰:

- Cualquier campo de actividad académica, cuando se buscan explicaciones causales (incluso la literatura, el derecho, la historia etc.), siempre que se desee probar algo en función de un razonamiento específicamente estadístico.
- La modelización desde las distintas perspectivas donde opera la incertidumbre.²¹
- La teoría matemática de la probabilidad, ya que hoy por hoy toda la inferencia estadística se basa y sustenta sobre ella, así como otras disciplinas matemáticas tales como la teoría de conjuntos, álgebra de Boole, etc.
- La informática, puesto que muchos de los cálculos y análisis no se podrían llevar a cabo si no fuese por su utilización.

Al utilizar la estadística en el campo de la empresa, conviene tener en cuenta una serie de cuestiones prácticas²²:

- Cuidar mucho la selección y presentación de los datos para fines estadísticos.
- Calcular las probabilidades sin demasiada exactitud.
- Diferenciar claramente entre hechos, estimaciones e intuiciones.
- Tener claro que las estadísticas, por sí mismas, no prueban nada, trabajan siempre con probabilidades.
- Diferenciar las relaciones casuales de las causales.
- Utilizar el lenguaje apropiado a lo que se quiere describir.
- Reducir en los dos datos observados las variables inidentificables, concretando las presentes y las ausentes.
- Aislar el mayor número posible de datos para así obtener una correspondencia cuantitativa entre causa y efecto.

Sólo así es posible demostrar algo.

0.2.5. Modelos y sistemas.

Periódicamente aparecen vocablos y expresiones de las que se usa y abusa. En unos momentos fueron las estructuras e infraestructuras, en otros la auditoría y el “marketing” y, actualmente, ocurre igual con los términos modelo y sistema. Ello ocurre tanto en el lenguaje cotidiano como en el científico. Creemos que conviene precisar el alcance y significado de ambos conceptos.

El término modelo se usa en dos sentidos distintos e incluso contrapuestos. Ambos tienen en común la relación entre la representación y lo representado, entre significado y significante. El problema estriba en que el modelo se identifica a veces con el primer término de la relación (con la representación), y otras veces con el segundo (con lo representado).

Se dice que la maqueta a escala reducida de un barco es un modelo del barco. También se habla en economía de modelos econométricos y en cosmología de modelos cosmológicos, entendiéndose por tales ciertas representaciones matemáticas del mercado o del universo.

²⁰ Escuder Vallés, R. y otros. Estadística aplicada. Editorial Tirant lo Blanch, Valencia, 1995, págs. 27-28.

²¹ Derivado de su uso generalizado se han creado solapamientos entre distintas disciplinas, como por ejemplo: La teoría de juegos, la teoría de la decisión, la teoría de modelos, las técnicas de investigación operativa, etc.

²² Holman, Leonard J. Control de costes. Ediciones Deusto, Bilbao, 1970, págs. 161-162.

Hemos de coincidir en que el modelo o es lo representado o es la representación; las dos cosas a la vez no puede ser, pues son términos contrapuestos. La “modelo de pasarela”, no tiene representación, aunque haga presentaciones; mientras que la modelo de carne y hueso (representada) del pintor queda reflejada en el retrato, que se constituye en representación. En la lógica matemática, a la representación se la llama teoría, y a lo representado, modelo de la teoría. Así pues, el modelo matemático coincide con el caso del pintor, pero es lo contrario de lo que suele ocurrir en las ciencias.

La manera clásica de describir la tarea de la teoría de modelos consiste en decir que en ella se estudian las relaciones entre los lenguajes formales, por un lado, y las realidades de que hablan dichos lenguajes, por otro. La “realidad” con que esos “lenguajes” se ponen en relación es también una realidad problemática y “sui generis”.

Los “lenguajes” de los que habla la teoría de modelos son sistemas matemáticos. Y las cosas (grupos, órdenes, espacios,...) representadas en esos lenguajes son también sistemas matemáticos. La teoría de modelos²³ no es una teoría semántica que ponga en relación los lenguajes naturales con la realidad física y social, sino una teoría matemática que pone en relación unos sistemas matemáticos con otros sistemas matemáticos; es la rama de la lógica matemática que se ocupa de las relaciones entre las estructuras matemáticas y los lenguajes formales.

Resulta inmediato que el concepto de “sistema” (y como consecuencia el de “modelo”) supera los límites de la economía e incluso el de las ciencias sociales, para constituir una categoría de utilización generalizada en todos los campos del saber. A tales efectos puede resultar interesante transcribir algunas frases del promotor de la llamada teoría de sistemas, el biólogo Ludwig von Bertalanffy (1950)²⁴:

“La teoría general de sistemas es un campo lógico-matemático, cuyo principal objeto es la formulación y derivación de aquellos principios que, en general, se conservan en los sistemas. Un sistema se puede definir como un conjunto de elementos que se encuentran en interacción. Existen unos principios generales que se mantienen para los sistemas, de forma independiente de la naturaleza de sus elementos componentes y de las relaciones o fuerzas entre ellos. Del hecho de que todos los campos mencionados sean ciencias interesadas con los sistemas, se sigue una conformidad estructural, u homologación lógica, de leyes en los diferentes campos”.

“En general, los principios que se conservan para los sistemas se pueden definir en lenguaje matemático. Veremos entonces cómo nociones tales como integridad y suma, mecanización progresiva, centralización, partes dirigentes, orden jerárquico, individualidad, finalidad, equifinalidad, etc., se pueden derivar de una definición general de sistemas; nociones que, hasta ahora, se han concebido a menudo en formas vagas, antropomórficas o metafísicas, pero que actualmente son consecuencia de características formales de los sistemas o de ciertas condiciones suyas”.

²³ Manzano, María. Teoría de modelos. Editorial Alianza Editorial, 1989, Madrid, págs. 19-21.

²⁴ Bertalanffy, L. Teoría general de los sistemas: Fundamentos, desarrollo, aplicaciones. Ed. Fondo de Cultura Económica, México, 1986, 311 págs.

Precisamente utilizando el lenguaje matemático que nos proporciona la teoría de conjuntos Bertalanffy formaliza la noción de sistema en el siguiente sentido:

Sean a_1, a_2, \dots, a_n , los elementos del sistema S y a_0 su entorno ("environment") y notemos por r_{ij} la relación existente entre a_i y a_j ($i, j = 0, 1, 2, \dots, n$), de esta forma se define el sistema S por el conjunto $S = \{A, R\}$, siendo:

- $A = \{a_1, a_2, \dots, a_n\}$, el "universo del sistema" o conjunto de elementos primarios.
- $R = \{r_{01}, r_{02}, \dots, r_{n-1n}\}$, la "característica del sistema" o conjunto de relaciones entre sus elementos, incluyendo el entorno.

Como el sistema resulta demasiado complejo para conseguir una reproducción completa de todos sus elementos y relaciones, incluso definido un mismo nivel de resolución, caben diferentes modelos según la selección que el constructor del modelo haga de los elementos que considera básicos y de las relaciones que estima como más significativas. Ello introduce un elemento subjetivo importante e insoslayable sobre la aparente objetividad de todo modelo²⁵.

El modelo mental es más complejo, pero es necesariamente inconcreto y difícil de transmitir. La base de una gran parte de las decisiones humanas se encuentra precisamente en esos modelos mentales. Las decisiones espontáneas, intuitivas, corresponden a un tratamiento no científico de la realidad, pero parten de un modelo previo, el modelo mental del sujeto activo.

El conocimiento científico no puede basarse, evidentemente, en los modelos mentales. El lenguaje ordinario, por su propia ambigüedad y limitaciones, tampoco puede constituir el vehículo exclusivo de las ideas científicas. Si admitimos que toda definición científica es esencialmente artificial y que, por lo tanto, no puede fundarse más que en una convención, en unas hipótesis de partida justificadas por los resultados a que conducen, hay que aceptar la necesidad de formalizar al máximo el discurso científico.

La ciencia económica permitió afirmar al Premio Nobel Paul A. Samuelson (1953)²⁶, que "la penosa elaboración literaria de conceptos matemáticos que caracteriza una gran parte de la teoría económica moderna, no sólo es negativa desde el punto de vista del adelanto científico, sino que involucra también una gimnasia mental de tipo poco recomendable".

Sin embargo, ser partidario de los modelos matemáticos no debe significar el rechazo absoluto de todo tipo de modelo verbal o teoría expuesta en forma "literaria". Muchos han sido los economistas que han avisado de los posibles excesos en este sentido. Así, Andreas Papandreu (1961)²⁷, cuando subraya que "la matemática no es para el cultivador de una ciencia aplicada la puerta de la tierra prometida; tampoco es un formulismo estéril, si se usa con discreción. El cultivador de la ciencia aplicada debe tener presente que la matemática,

²⁵ Varsavsky, O. y Caleagno, A. E. Modelos matemáticos y experimentación numérica. Editorial Universitaria (colección América Latina: Modelos temáticos), 1971, págs. 16-54.

²⁶ Samuelson, P. A. Fundamentos del análisis económico. Editorial El Ateneo, 1957, 461 págs. Traducción de la obra original "Foundations of economic analysis", Harvard University Press, 1953, por Uros Basic.

²⁷ Papandreu, A. G. La economía como ciencia. Editorial Ariel, 1961, 159 págs. Traducción de la obra original "Economics as science", Lippincott, por J. R. Lasuén y M. Sacristán.

incluso cuando le resulta indispensable en su tarea, es la sierva de su verdadera disciplina práctica”.

Podríamos resumir nuestra posición respecto al papel de los diferentes tipos de modelos en la investigación científica²⁸:

- Los modelos mentales no son compatibles con el pensamiento científico, salvo que superen la ambigüedad del lenguaje ordinario incorporando conceptos propios convenientemente formalizados.
- Los modelos físicos no suelen ser aplicables a las ciencias sociales.
- Los modelos matemáticos, aunque constituyen la forma más estricta de conocimiento científico de una realidad, no permiten el uso indiscriminado en elaboraciones teóricas no directamente matematizables: Siempre “hay un límite a lo que podemos hacer con números, pero también hay un límite a lo que no podemos hacer sin ellos”.

En el contexto del presente trabajo, el término “modelo” deberá ser entendido como representación, necesariamente simplificada, de cualquier fenómeno, proceso, institución y, en general, de cualquier sistema. Así, una maqueta puede ser un modelo de una ciudad y una función matemática constituir un modelo de los costes de una empresa.

En general denominaremos “sistema” al ente representado por el modelo, y entenderemos como tal a todo conjunto de elementos vinculados entre sí por ciertas relaciones. En este sentido, la ciudad constituye un sistema compuesto por barrios, edificios o habitantes entre los cuales se dan una serie de relaciones. Igualmente, los costes de una empresa forman parte de un sistema constituido por elementos tales como el capital, plantilla de personal y clientes, con sus conexiones más significativas.

0.2.6. Información para la gestión.

Vivimos momentos de cambios tecnológicos rápidos. El desarrollo de las comunicaciones, la informática y los medios de reproducción han acelerado los procesos de creación y difusión de la información, lo que está obligando a las organizaciones a asumir un proceso de cambio continuo.

Este proceso, que ha ido acompañado por la internacionalización de las organizaciones, consecuencia de una globalización de los mercados y de una ampliación y recrudescimiento de la competencia (quizás muchas empresas no se plantean competir en el extranjero, pero sí hay extranjeros que se están planteando competir aquí), los márgenes se reducen, los niveles de servicio se incrementan, existe una apuesta global por la calidad, etc.

Ello obliga a las empresas a asumir planteamientos informáticos, que van más allá de un mero “software” de soporte administrativo, con objeto de aprovechar toda su potencia generadora de ventajas competitivas desde una perspectiva de apoyo a la estrategia de la organización. Cuando las organizaciones entiendan y aprovechen estas circunstancias, estarán apostando por un elemento estratégico de gran calado.

²⁸ Pulido, Antonio. Modelos econométricos. Editorial Pirámide, S.A., Madrid, 1993, págs. 29-33.

Cabe decir el tópico de que la información es poder, sobre todo cuando ésta es información privilegiada, pero lo que no queda claro es que las organizaciones utilicen todos los medios necesarios para su obtención y control²⁹.

Esta aparente sensibilidad de los directivos³⁰ ante la información justifica que muchos de ellos dediquen una elevada parte de su tiempo a relacionarse, a mantener y obtener nuevos contactos con personas de interés, que les permitan acceder a más información, sobre todo a aquella de difícil obtención por medios convencionales, buscando información privilegiada que les aporte ventajas competitivas. De cualquier forma, aunque lo indicado parece evidente, dejan cegadas determinadas fuentes, tanto internas como de sector, por no preparar a las organizaciones para obtenerla. Algunos autores afirman que el proceso que generalmente siguen los directivos para la toma de decisiones está más influenciado por sus fuentes personales e informales de información, que meditado. Hay que saber distinguir entre los caminos excepcionales y los sistemáticos. Atender un frente, no significa que se deba desatender el otro.

Por otra parte, los ordenadores disponen cada vez de una mayor capacidad de cálculo y las personas tienen una mayor capacidad para reconocer esquemas y relaciones de interés entre los diversos factores que influyen en la toma de decisiones, aportando intuición al proceso y emitiendo juicios. Precisamente para complementar y facilitar al directivo con esa mayor capacidad en el tratamiento masivo de datos nacen las herramientas de ayuda a la toma de decisiones, aportando una base informática a los procesos de decisión.

Dentro del campo de lo que suele llamar telemática³¹, no conviene olvidar el desarrollo espectacular que están teniendo las comunicaciones. A nuestro juicio, estamos entrando en los inicios de lo que, a no dudar, se podrá calificar como la “revolución de las comunicaciones”, en la medida que transformará radicalmente los conceptos actuales de las relaciones interpersonales, laborales, empresariales, etc.

Precisamente, las disciplinas expuestas en los epígrafes anteriores dan soporte a los mecanismos mediante los cuales operan estas ayudas:

- La economía de empresa facilita el uso de herramientas matemáticas como técnicas para crear modelos o técnicas.
- La informática favorece el uso de sistemas de gestión de bases de datos (SGBD) que aportan flexibilidad a la hora de operar con ellos, con independencia del “software” de aplicación existente.
- El análisis de la toma de decisiones aporta su metodología ante situaciones de incertidumbre.

El directivo dispone de mucha información, pero dispersa y desordenada. Necesita de instrumentos que la manipulen y la difundan en el momento adecuado y de forma inteligible, lo cual implica que los criterios de elaboración de la información para orientar la toma de decisiones deben responder a que sea útil, usual y utilizable, lo que requiere sencillez, inmediatez, selectividad y flexibilidad para que la información disponible sea evolutivamente potenciadora.

²⁹ La figura del “inside-trader” no aparece por casualidad.

³⁰ En ocasiones confunden la búsqueda de información con las relaciones públicas.

³¹ Informática + telecomunicaciones.

0.3. Aspectos semánticos.

Uno de los problemas que tiene planteada la investigación científica es el lenguaje. Einstein dijo al respecto: "Podríamos decidimos a atribuir al acto del pensar una independencia total ante el lenguaje, si el individuo formara o fuera capaz de formar sus conceptos sin la guía verbal de su entorno. Sin embargo, en la mayoría de los casos, la estructura mental de una persona que hubiera crecido en tales condiciones, sería muy pobre. Por consiguiente, debemos concluir que el desarrollo mental del individuo y su modo de formar los conceptos depende del lenguaje hasta un nivel muy elevado. Esto nos hace comprender hasta qué punto un mismo lenguaje significa una misma mentalidad. En este sentido, pensamiento y lenguaje están unidos entre sí..."³².

Este hecho, en sí mismo importante, en el presente trabajo adquiere una relevancia especial, dada la multidisciplinariedad que conlleva. Este aspecto queda sobredimensionado si tenemos en cuenta que el ambiente en el que se elabora es de "ingenieros" y no de "economistas"³³. El bagaje lingüístico del ingeniero y el del economista no es coincidente. Para unificar criterios y evitar interpretaciones diferentes de determinados términos, por razones de especialidad, se incorporan en este epígrafe aquellos conceptos que, por su contenido especializado, conviene concretar para evitar interpretaciones erróneas o polémicas. Se pretende concretar, unificar lo que se dice con lo que se quiere decir. Por supuesto, en ningún caso se plantea como una cuestión de filosofía analítica o de análisis del lenguaje, sino como una razón práctica para que, a lo largo de todo el trabajo, se utilicen los mismos significantes para los mismos significados.

Activity Based Costing" (ABC) ³⁴.

Sistema de costes que propone asignar los costes a los productos a través de las actividades necesarias para la producción de los mismos, con el que pretenden resolver las dificultades que plantean los métodos tradicionales en el reparto de los costes indirectos en el ámbito de la empresa, dado el vertiginoso incremento de los mismos.

Activity Based Management" (ABM) ³⁵.

Sistema de gestión de costes basado en el ABC. Pretende gestionar las actividades para reducir los costes innecesarios. El proceso se realiza en varias fases:

- Análisis de costes totales.
- Análisis de actividades.
- Análisis de generadores.

Actividad³⁶.

Conjunto de unitario de operaciones encaminado a la consecución de un resultado.

³² Einstein, Albert. Mis ideas y opiniones. Editorial Bosch, Barcelona 1980, págs. 302 (grabación emitida por radio en Londres, el 28 de noviembre de 1941).

³³ Ortega y Gasset nos advirtió de los riesgos de la especialización y que de forma hiperbólica calificó de "barbarie de la especialización".

³⁴ C. Mallo y M.A. Jiménez. Obra citada, pág. 383.

³⁵ C. Mallo y M.A. Jiménez. Obra citada, pág. 422.

³⁶ Martínez Cortiña, R. y otros. Diccionario enciclopédico de economía. Ed. Planeta, Barcelona, 1980, tomo 1, pág. 32.

Amortización (economía de la empresa)³⁷.

Acción y efecto de amortizar. Conviene diferenciar entre:

- Amortización financiera (recuperación de capital).
- Amortización económica (recuperación de coste).
- Amortización técnica (superación del tiempo o producción establecidos por el fabricante).
- Amortización tecnológica (obsolescencia).

Amortizar³⁸.

Recuperar o compensar los fondos invertidos en alguna empresa (véase “Amortización”).

Coste³⁹.

Consumo, esfuerzo, sacrificio, pérdida de satisfacción susceptible de valoración. En la mayor parte de los casos, se refiere a cantidades monetarias efectivamente desembolsadas o desembolsables. En el proceso de producción, se consideran costes al total de las cantidades pagadas o pagaderas por los factores de producción: Materias primas, trabajo, consumo de capital (depreciación, amortización), etc.

Coste de oportunidad (microeconomía)⁴⁰.

El coste o pérdida que supone no emplear algo en otro uso diferente. Para calcular el coste de oportunidad se calcula el beneficio máximo que se obtendría dedicándolo a otro fin a su precio de mercado. Si se trata de un bien de capital, será el máximo rendimiento que se pudiera obtener con él o el precio que en el mercado habría que pagar por los servicios que presta. Es el precio de la oportunidad perdida.

Coste directo (contabilidad)⁴¹.

Aquél que es inmediatamente atribuible a una determinada actividad u objeto.

Coste estándar (contabilidad)⁴².

Coste predeterminado, especificado a nivel de portador, que contempla tanto la dimensión técnica (consumo) como la económica (coste), siempre referido a una unidad de producto o servicio. El cálculo de coste estándar supone, para un determinado nivel de actividad, la fijación de los componentes técnicos del producto, referidos a unidades individuales de cantidad o de tiempo, además de una valoración económica de tales factores acorde con la realidad. La consideración de estas dos dimensiones permitirá, después, aislar las desviaciones técnicas y económicas en el producto. Existen tres tipos de estándar:

- El primero de ellos es el llamado ideal, que supone un funcionamiento correcto del proceso de producción, por lo que raras veces es considerado, a no ser como meta general.

³⁷ Martínez Cortiña, R. y otros. Obra citada, tomo 1, pág. 160.

³⁸ Martínez Cortiña, R. y otros. Obra citada, tomo 5, pág. 162.

³⁹ Martínez Cortiña, R. y otros. Obra citada, tomo 5, pág. 131.

⁴⁰ Martínez Cortiña, R. y otros. Obra citada, tomo 5, pág. 133.

⁴¹ Martínez Cortiña, R. y otros. Obra citada, tomo 5, pág. 134.

⁴² Martínez Cortiña, R. y otros. Obra citada, tomo 5, pág. 134.

- El segundo es el llamado estándar del pasado, obtenido a partir de datos históricos. Es la base principal para sentar los estándares operativos, pero ha de ser previamente adaptado.
- En tercer lugar está el estándar esperado para una situación concreta de utilización de la capacidad productiva de la empresa. Éste es el que se suele implantar y sirve para valorar la eficacia del proceso de producción a través de las desviaciones.

Coste fijo (microeconomía)⁴³.

Es el coste que tiene una cuantía independiente del volumen de producción alcanzado. Son los gastos de las inversiones precedentes, de administración o gastos generales y de otros varios factores que puedan usarse o que se utilicen en cantidades fijas. Es un coste a corto plazo, pues a largo plazo todos los costes se convierten en variables.

Coste marginal (microeconomía)⁴⁴.

Es el aumento de coste que se origina al aumentar en una unidad el volumen de producción. Su cuantía depende del nivel del volumen de producción. La suma de todos los costes marginales desde cero al volumen de producción alcanzado es igual al total del coste variable. Más estrictamente, el coste marginal es la variación infinitesimal del coste al variar infinitesimalmente la producción, por tanto la derivada del coste respecto del volumen de producción en la función de costes. La teoría de la competencia perfecta establece que el equilibrio de la producción y el de la empresa se logra con un volumen de producción en el que el ingreso marginal iguala al coste marginal. En este punto la empresa obtiene el beneficio máximo.

Coste por pedido (contabilidad)⁴⁵.

Método de cálculo de costes mediante la asignación de costes a cada pedido, encargo o producto.

Coste variable (microeconomía)⁴⁶.

El que varía en su cuantía total con el volumen de producción. Es igual a la suma de los costes marginales. Son nulos para una producción nula.

Costo⁴⁷.

Coste.

Escandallo⁴⁸.

Desagregación del coste o precio de un producto o servicio entre los diferentes valores de sus componentes: Materiales, mano de obra, amortizaciones y gastos.

⁴³ Martínez Cortiña, R. y otros. Obra citada, tomo 5, pág. 134,135.

⁴⁴ Martínez Cortiña, R. y otros. Obra citada, tomo 5, pág. 135.

⁴⁵ Mallo, C y otro. Obra citada, pág. 304.

⁴⁶ Martínez Cortiña, R. y otros. Obra citada, tomo 5, pág. 139.

⁴⁷ Martínez Cortiña, R. y otros. Obra citada, tomo 5, pág. 140.

⁴⁸ Martínez Cortiña, R. y otros. Obra citada, tomo 4, pág. 310.

Por lo general, la fijación de un escandallo es el primer paso desde una contabilidad tradicional según costes históricos hasta una contabilidad analítica o moderna, de costes estándar.

Determinados los componentes del coste de un producto, puede iniciarse la actividad de control, por muy rudimentario que éste sea, estableciendo las desviaciones entre las previsiones (escandallo) y la realidad. A partir de esta utilidad de tipo interno y de control, los escandallos se utilizan para la fijación de precios de venta, tanto en el mercado como en la celebración de contratos con organismos o entidades gubernamentales.

Estructura (metodología)⁴⁹.

Conjunto de elementos y relaciones que caracterizan, con cierta permanencia, a una determinada situación real. Es el resultado de un proceso mental que combina otras dos:

- Acotar o limitar una parte de la realidad, disgregándola del resto.
- Integrar todo lo incluido dentro de esos límites, en relaciones de interdependencia.

La definición de estructura se caracteriza por las notas de totalidad o sentido unitario del conjunto como un todo e interdependencia de los componentes. Aunque la visión estructural se ha generalizado en todas las ciencias, la operación no es igual en todos los casos, pues la diferencia esencial entre las ciencias sociales y las físicas obedece en gran parte a que en las primeras las estructuras no están objetivamente dadas como en las físicas. Al nivel físico de la realidad sería un obvio error acotar la mitad de una mesa con la mitad de otra adyacente para estudiar el conjunto como una unidad. En cambio, esto es posible al nivel social (en la organización de una empresa, por ejemplo). En las ciencias sociales las unidades estructurales se postulan según el objeto de estudio, pero no se encuentran dadas. De ahí el claro error de considerar que en la realidad social hay un número determinado de estructuras.

El análisis de una estructura puede conducir a resultados triviales o importantes según el acierto de esa selección. Este aspecto está vinculado a la triple valencia posible del concepto de estructura:

- Estructura en la realidad o forma de organización de la realidad.
- Estructura en el modelo descriptivo o estructura manifiesta en un modelo descriptivo de la fenomenología de la realidad.
- Estructura en el modelo estructural que tiende a poner de manifiesto las relaciones de los fenómenos observables con el sistema subyacente que confiere sentido a esos fenómenos.

Estructura de costes (economía de la empresa)⁵⁰.

Configuración relativa de los elementos del coste de un producto:

- Atendiendo a la naturaleza u origen del coste, pueden distinguirse los siguientes: Costes de primeras materias; costes de energías humanas (mano de obra, sueldos y cargas sociales); costes de energías físicas (fuerza eléctrica, vapor, agua, gas y combustibles); costes de reparaciones; costes de utilización del equipo industrial (amortización del equipo, utillaje y herramientas).

⁴⁹ Martínez Cortiña, R. y otros. Obra citada, tomo 4, pág. 451, 452.

⁵⁰ Martínez Cortiña, R. y otros. Obra citada, tomo 4, pág. 452.

- Otro criterio permitiría estructurar los costes en función de su localización empresarial, centros de costes o lugares de coste correspondientes. Entre otros serían los siguientes: Costes directos o incorporados directamente al producto; costes semidirectos o costes de fabricación, que se localizan en cada una de las secciones en que se encuentra dividida la empresa; costes indirectos, que, a través de un reparto convenido, se llevan a las secciones de producción desde otras secciones auxiliares y complementarias; costes ajenos a la explotación y no imputables a los productos; costes extraordinarios, que son, igualmente a los anteriores, ajenos a la explotación, no periódicos y de carácter extraordinario; costes comerciales u originados en la actividad puramente comercial de la empresa. En función de la técnica de fabricación que utilice la empresa, pueden distinguirse entre costes por proceso y costes por pedido, o característicos de las empresas transformadoras.

Por último, la teoría económica lleva a cabo una distinción de costes propia, que se concretan en los siguientes: Costes totales; costes fijos; costes variables; costes unitarios y costes marginales.

Estructura de un modelo (estadística)⁵¹.

Una estructura define, pues, completamente la relación funcional o aleatoria entre las variables exógenas y endógenas. Resulta, así, que mientras los parámetros y las probabilidades no están determinadas, el modelo no se refiere a una estructura particular. Hay por ello una profunda diferencia entre el concepto de estructura y la idea de la realidad económica interpretada y representada estructuralmente, como podemos ver a continuación:

- El primero es un concepto esencialmente formal, al que ha conducido una interpretación y uso de los modelos inspirada, fundamentalmente, en la finalidad de explicar variables endógenas al servicio de la política económica.
- Mientras que la aplicación de la técnica de los modelos al estudio sistemático de la realidad implica como principio básico la aspiración de que los modelos reflejen lo mejor posible la vida económica, buscando un resultado más real que formal, aunque implique pérdida de precisión.

Factor (microeconomía)⁵².

Es cualquier elemento que contribuya al proceso productivo de un bien o servicio (factor de producción). La economía clásica considera que hay tres factores: Tierra, trabajo y capital.

Función Cobb-Douglas (microeconomía)⁵³.

Función de producción que presenta la forma $P = Ax^\alpha y^\beta \dots z^\zeta$, siendo x, y, ..., z las cantidades empleadas del factor de la producción, estando los valores de cada tipo de los exponentes entre 0 y 1 ($0 < \alpha, \beta, \dots, \zeta < 1$), y sumando el conjunto de los exponentes la unidad ($\alpha + \beta + \dots + \zeta = 1$); otras versiones de esta función admiten otros valores reales para esta suma, distintos de la unidad. Se utiliza tanto en análisis macroeconómicos como microeconómicos; fue propuesta por primera vez por el economista Douglas y el matemático Cobb en 1928. Su utilización más frecuente es con tan sólo dos factores de producción, el capital y el trabajo (C y T, respectivamente), de modo que, siendo P la cantidad producida de un bien, la función Cobb-Douglas es $P = AC^\alpha T^\beta$. La función puede escribirse con ligeras variantes formales.

⁵¹ Martínez Cortiña, R. y otros. Obra citada, tomo 4, pág. 452.

⁵² Martínez Cortiña, R. y otros. Obra citada, tomo 5, pág. 26.

⁵³ Martínez Cortiña, R. y otros. Obra citada, tomo 5, pág. 110.

*Función de coste (microeconomía)*⁵⁴.

Es la expresión del coste en relación a la cantidad de producto obtenido. Se aplica a un producto o a una empresa. Se obtiene a partir de la función de producción y de los precios de los factores.

*Función de producción (microeconomía)*⁵⁵.

Es una relación de carácter técnico que expresa la relación entre distintas cantidades de factores de la producción con la cantidad de producto obtenible en cada caso. Habitualmente no se considera una función de una sola variable, pues el caso general es que sea preciso utilizar más de un factor para obtener un producto; en este caso, sucede por lo común que existen distintas posibles combinaciones de factores para obtener una misma cantidad de producto, y entonces se agrupan en una clase cada conjunto de combinaciones que corresponden a cada cantidad de producto, y cada elemento de un grupo de éstos, en relación con los demás de la misma clase, recibe el nombre de combinación isoproducto. Cuando el conjunto de las combinaciones isoproducto de una clase es continuo, forma una línea isocuanta (es decir, que corresponde a una misma cantidad de producto).

- La función de producción es, por tanto, indeterminada en el sentido de que no ofrece más que el cuadro de posibilidades técnicas dentro del cual puede acometerse un proceso de producción, pero no ofrece un criterio para la selección de éste (la determinación corre a cargo de la función de coste, que permite elegir la combinación de coste mínimo entre las técnicamente posibles). La función de producción supone, por otro lado, un estado dado de la tecnología; un cambio tecnológico cambia la función de producción.

Un carácter que se supone a la función de producción es el que expresa la ley de los rendimientos decrecientes, según la cual, a partir de cierto punto, el incremento de la cantidad de un factor, permaneciendo fijos las cantidades de los demás, permite obtener más producto, pero cada vez en cuantía menor. En el ámbito de la producción se opone a ésta la ley de los rendimientos crecientes de escala.

*Función de producción (macroeconomía)*⁵⁶.

Recibe este nombre la función de producción cuando se expresa para el conjunto de una economía. Es una función con un alto nivel de agregación. En la versión genérica, a largo plazo, expresa el volumen de producción como resultado de la combinación de las tres clases básicas de factores de la producción (trabajo, tierra y capital), o sea, $O=f(L,T,K)$ (L, trabajo, "labour"; T, tierra; K, capital; O, producto, "output").

Una función de producción más típica es la de dos factores, $O=f(K,T)$, en su versión española $P=f(C,T)$ (en esta ocasión, las iniciales corresponden a: C, capital; T, trabajo; P, producción). Supone, por una parte, que la técnica es invariante, empleándose de hecho las técnicas óptimas en cada caso y, por otra, que el capital es maleable (es decir, que puede descomponerse en unidades tan pequeñas como se quiera y que cualquiera de éstas puede utilizarse para distintos procesos).

⁵⁴ Martínez Cortiña, R. y otros. Obra citada, tomo 5, pág. 197.

⁵⁵ Martínez Cortiña, R. y otros. Obra citada, tomo 5, pág. 205-208.

⁵⁶ Martínez Cortiña, R. y otros. Obra citada, tomo 5, pág. 205-208.

En esta versión es en la que se pueden definir las condiciones y características tradicionales de la función de producción global, análogas a las microeconómicas. Se plantea aquí un problema que también existe en la microeconomía, pero con menor relevancia, el de los rendimientos de escala (creciente, constante o decreciente).

Frente a ellas cabe destacar las denominadas función de producción de Cobb-Douglas, ya citada, que presenta una casuística bastante amplia, aunque no es más que la particularización de la problemática general del contraste de las teorías económicas.

Función homogénea (microeconomía)⁵⁷.

Recibe este nombre la función $y=f(x, \dots, z)$ cuando al multiplicar todas las variables independientes por una misma cantidad, h , la variable dependiente resulta multiplicada por una potencia de esa cantidad, h^m (donde m es un número). Dicho de otra forma, esta función será homogénea de grado m . Simbólicamente, lo dicho se expresa en la forma: $h^m y = f(hx, \dots, hz, \dots)$. Una consecuencia de este concepto es que cuando las variables independientes son nulas, la dependiente también ha de serlo [$f(0, \dots, 0) = 0$], por lo tanto, las funciones homogéneas pasan por el origen de coordenadas. Esta clase de funciones son muy utilizadas, sobre todo, como función de producción global.

Gasto (contabilidad)⁵⁸.

Equivalente monetario de las compras efectuadas por la empresa, es decir, importe de los bienes y servicios adquiridos en un periodo de tiempo dado. Los gastos pueden hacerse en factores de producción que se consumirán en un determinado periodo (gasto corriente) o bien en varios, siendo de proyección pluriperiódica (gastos de capital).

- El concepto de gasto no debe ser confundido con el de pago, ya que éste último representa sólo una mera salida de dinero de caja.
- Puede diferenciarse entre gastos fijos y variables según sean o no proporcionales al volumen de la producción.
- También se clasifican según el tipo de gastos, son los gastos por naturaleza.
- Mediante el proceso de periodificación (asignar una cantidad a un periodo dado), se distribuyen los gastos entre los ejercicios afectados.
- Hay que diferenciar entre gasto directo (imputable) y gasto indirecto (prorratable).

Horas-hombre⁵⁹.

Unidad de trabajo equivalente al desempeñado por un trabajador durante una hora.

Inversión⁶⁰.

Las principales acepciones son:

- Flujo de recursos reales (bienes y servicios) dedicados a instalaciones y utillaje.
- Contrapartida monetaria de este flujo o parte del gasto y de la producción que no se dedica al consumo.

⁵⁷ Martínez Cortiña, R. y otros. Obra citada, tomo 5, pág. 210.

⁵⁸ Martínez Cortiña, R. y otros. Obra citada, tomo 5, pág. 237.

⁵⁹ Martínez Cortiña, R. y otros. Obra citada, tomo 5, pág. 401.

⁶⁰ Martínez Cortiña, R. y otros. Obra citada, tomo 6, pág. 113.

- Fondo total resultante de la acumulación de flujos de inversión en distintos periodos.
- Colocación de capitales en activos rentables.
- Vulgarmente, también conocido como gasto.

Modelo⁶¹

Representación simplificada y esquematizada de la realidad. En sentido estricto se habla de modelo cuando la representación es expresada en lenguaje matemático. El esquema que conforma el modelo tiene que ser lo suficientemente simple como para que pueda ser operativo y funcional, pero también tiene que estar lo suficientemente cercano al mundo real como para que pueda ser considerado como un reflejo del mismo.

Precio⁶²

Valor de un bien o servicio expresado en términos monetarios. Cantidad de dinero que es preciso desembolsar para adquirir cualquier mercancía o servicio.

Producción (microeconomía)⁶³

La teoría económica convencional considera que la producción se efectúa mediante el empleo de determinados factores de producción con una técnica determinada. Se supone que se empleará la mejor técnica posible y, que dentro de ésta, una determinada combinación de los factores dará lugar al máximo producto posible. Se puede afirmar que existe una cierta relación entre las cantidades de los factores x_1, x_2, \dots, x_n , por un lado y, por otro, la cantidad del bien producido de manera que $Y=F(x_1, x_2, \dots, x_n)$, donde Y es la cantidad del bien y x_1, x_2, \dots, x_n son las cantidades de los factores, denominándose función de producción relativa al bien.

Producción por pedidos (economía de la empresa)⁶⁴

Producción que se realiza en forma discontinua, atendiendo a pedidos u órdenes específicas recibidas de los clientes.

Reparto de costes (contabilidad)⁶⁵

Distribución ordenada que en la contabilidad analítica se lleva a cabo con los costes, una vez agrupados y clasificados según un determinado criterio, entre los distintos lugares o centros en los que se aplican o utilizan los factores correspondientes.

Sistema⁶⁶

Lo utilizaremos en su acepción de realidad que se quiere representar mediante un modelo, aunque caben distintas perspectivas:

⁶¹ Martínez Cortiña, R. y otros. Obra citada, tomo 7, pág. 59.

⁶² Martínez Cortiña, R. y otros. Obra citada, tomo 7, pág. 520.

⁶³ Martínez Cortiña, R. y otros. Obra citada, tomo 8, pág. 54.

⁶⁴ Martínez Cortiña, R. y otros. Obra citada, tomo 8, pág. 56.

⁶⁵ Martínez Cortiña, R. y otros. Obra citada, tomo 8, pág. 167.

⁶⁶ Martínez Cortiña, R. y otros. Obra citada, tomo 7, pág. 300.

- Cibernética: Conjunto de elementos y dispositivos coordinados y regulados de forma que componen una unidad de funcionamiento.
- Economía de la empresa: Conjunto de hombres y medios materiales con una función u objetivo definidos, colocados generalmente bajo un responsable único. Así, se habla de sistema productivo, sistema de información, etc.
- Metodología: Conjunto de elementos entre los que existe un haz de interrelaciones que regulan su funcionamiento interno y su comportamiento frente al contexto exterior, y que prestan al conjunto unidad y coherencia.

El concepto surge de tres enfoques:

- Organicista: El sistema es un conjunto ordenado, dotado de vida propia y está inspirado por los sistemas biológicos y ecológicos. El sistema es, en esta acepción, un programa de investigación, un punto de vista y un instrumento fructífero para abordar el estudio de los seres vivos o, por derivación, de agregados sociales que se comportan en lo esencial como seres vivos.
- Matemático: Las relaciones que conforman el sistema son eminentemente formales, pero rigurosamente definidas, así como los elementos que lo componen.
- Tecnológico: Se utiliza un concepto de sistema creado "ad hoc", con una finalidad determinada y cuyo comportamiento puede ser prefijado. Sus campos característicos de aplicación son la cibernética y la teoría de la información.

La distinción entre sistemas llega, en ocasiones, a ser puramente de léxico:

- Para ciertos autores, un sistema puede estar constituido tanto por elementos simples como por estructuras, si bien en este caso sería de nivel superior.
- Para otros, un sistema es una estructura con un matiz de aptitudes para ciertos procesos o, incluso, de finalidad o intencionalidad.

Sistemas de costes (contabilidad)⁶⁷.

Los sistemas de costes más corrientes son:

- Sistema de costes reales: Distribuye los costes reales en que se incurre durante un cierto periodo entre los productos fabricados en el mismo.
- Sistema de costes estándares: Se calculan los costes antes de tener lugar el hecho que los origina, basándose en estimaciones. Son costes predeterminados. Requieren un seguimiento permanente de ajuste.
- Sistema de costes proporcionales o coste directo: Asigna al producto sólo los costes variables. Los márgenes de beneficios deberán cubrir los costes fijos.

Técnica⁶⁸.

Forma de operar sobre la realidad, transformándola, sea material o inmaterial. Cualquier instrumento o procedimiento específico que sirva para el fin anterior.

Técnico (economía de la empresa)⁶⁹.

Trabajador poseedor de una serie de conocimientos técnicos que la simple experiencia del trabajo no enseña. Si no requiere de titulación universitaria, le llamaremos "experto".

Tecnología⁷⁰.

Estado y conocimiento de los sistemas de producción, las técnicas centrales y los conocimientos relacionados con dichos sistemas y que permiten su realización efectiva. El

⁶⁷ Rocafort Nicolau, A. Contabilidad de costes. Editorial Hispano Europea, Barcelona, 1989, pág. 19.

⁶⁸ Martínez Cortiña, R. y otros. Obra citada, tomo 8, pág. 410.

⁶⁹ Martínez Cortiña, R. y otros. Obra citada, tomo 8, pág. 411.

⁷⁰ Martínez Cortiña, R. y otros. Obra citada, tomo 8, pág. 411.

estudio económico actual del cambio tecnológico y del proceso de generación de tecnología, parte de la distinción entre invención e innovación. Un invento es una idea o modelo para un nuevo producto o proceso productivo, mientras que la innovación es la introducción en el sistema productivo de ese nuevo proceso o producto. Lo utilizaremos en el sentido de “conjunto de personas, máquinas y procedimientos” aplicables a procesos productivos.

Valor añadido⁷¹.

Diferencia entre el ingreso total obtenido por una empresa, un sector o toda una economía y el coste de las materias primas y bienes intermedios utilizados para obtener aquel ingreso. El valor añadido es el valor que el proceso productivo de la empresa, el sector o la economía agrega o adiciona a las materias primas o bienes intermedios utilizados, gracias al uso de los factores de producción. Por tanto, el valor añadido es igual a la suma total de las rentas generadas por la empresa o la economía y que constituyen los sueldos y salarios, alquileres, intereses y beneficios empresariales.

0.4. Fuentes⁷².

Desde una perspectiva empírica, las fuentes del conocimiento son las realidades investigadas. Así obtendremos los datos de la realidad que la expresan y describen conceptual, lingüística y numéricamente. En nuestro caso se han utilizado los tres grupos de fuentes habituales en el mundo científico:

- Contacto directo con la realidad empresarial de las consultoras.
- Observación mediante encuesta de una muestra.
- Investigación real de carácter documental.

Conviene aclarar que las fuentes de carácter documental permiten obtener datos que son las fuentes empíricas con las que la investigación va operar, junto con los obtenidos por observación real o por encuesta.

Por el contenido, las clasificaremos en dos grupos:

- Bibliográficas: Comprende libros y revistas.
- Documentales: Incorpora datos, encuestas y estudios sobre el sector, alguno de los cuales no han sido publicados.

0.4.1. Bibliográficas.

Se pretende investigar la bibliografía vigente sobre la cuestión planteada en este trabajo, con objeto de conocer el marco teórico en el que nos hemos de desenvolver.

Los medios utilizados han sido:

- Biblioteca de la Universidad Politécnica de Valencia.
- Biblioteca del Departamento de Ingeniería de la Construcción y Proyectos de Ingeniería Civil.
- Biblioteca propia, particular.
- Bases de datos bibliográficas disponibles en “internet”.

⁷¹ Martínez Cortiña, R. y otros. Obra citada, tomo 8, pág. 427.

⁷² Pellicer Pérez, E., Catalá Alís, J. y Pellicer Armiñana, E. Prontuario de la investigación científica. Universidad Politécnica de Valencia, Valencia, 2.000, págs. 48-55.

El resultado obtenido en la investigación bibliográfica se ha clasificado en tres grupos, que se adjuntan como anexos (Tomo II):

- Publicaciones con las que se ha trabajado y que forman la bibliografía utilizada.
- Publicaciones que fueron consultadas, pero que no se utilizaron y que se incorporan como bibliografía consultada.
- Publicaciones investigadas, directa o indirectamente relacionada con el objeto del trabajo, que no se seleccionaron para su consulta, lo que forma la bibliografía referenciada.

0.4.2. Documentales.

La búsqueda se ha centrado en los siguientes campos:

- Directorio de fuentes de información de la economía española⁷³.
- Registro Mercantil.
- Central de Balances del Banco de España.
- Asociaciones profesionales y grupos de trabajo (literatura gris⁷⁴).
- Encuesta de una muestra del sector.
- Observación directa en la consultora IVA LEYING, S.A.

El proceso de búsqueda se ha concretado en los siguientes documentos, que se irán citando a medida que se incorporen al trabajo en curso:

- Resultados de la encuesta dirigida a una muestra de consultoras, según cuestionario que se adjunta en el capítulo 3.
- Trabajo de investigación realizado por el profesor Fernando Cañizal Berini, de la Universidad de Cantabria, presentado en 1991.
- Estudio del sector de las empresas de ingeniería civil en España realizado por Andersen Consulting (José Miguel Fernández, Pablo Moliner y Alejandro Herrera), publicado por el Ministerio de Fomento en 1998.
- "Las empresas consultoras", Javier Rui-Wamba Martija, Revista OP, nº 48, 1999.
- Datos del sector de cuatro años, obtenidos de Mercantil Sectorial.
- Series de datos a nivel de empresa obtenidos de la Central de Balances del Banco de España.
- Datos suministrados por las asociaciones de consultoras de ingeniería, Tecniberia y Asince.
- Boletines del ICAC (Instituto de Contabilidad y Auditoría de Cuentas).
- Ratios de las empresas más rentables, publicado por Oriol Amat e Ignacio Fiestas y editado por editorial Gestión 2000, Barcelona, año 2000.
- Datos suministrados por la consultora IVA LEYING, S.A., en virtud del convenio de investigación suscrito con la Universidad Politécnica de Valencia, Cátedra de Proyectos de Ingeniería Civil.
- Series de datos obtenidos mediante juegos de ensayos.

0.5. Contenido.

El trabajo contiene una introducción, seis capítulos, conclusiones, bibliografía y anexos.

A continuación se expone el índice resumido del trabajo:

- CAPÍTULO 0: Introducción.
- CAPÍTULO 1: Marco teórico.
- CAPÍTULO 2: Control, información e informática.

⁷³ Publicado por Crítica, editorial Grijalbo de Barcelona, en 1996, bajo la dirección de Paloma Portela.

⁷⁴ No publicada.

- CAPÍTULO 3: Contexto empresarial del sector.
- CAPÍTULO 4: Estimación de la función de producción.
- CAPÍTULO 5: Planteamiento teórico del control de gestión.
- CAPÍTULO 6: Diseño y desarrollo del modelo de control de gestión (COGEST).
- CONCLUSIONES.
- BIBLIOGRAFÍA.
- ANEXOS.
- CD-ROM.

En la INTRODUCCIÓN (capítulo 0) se comenta la evolución, concepto y características de este tipo de empresas; se define el objeto y los objetivos, haciendo una serie de consideraciones metodológicas y conceptuales en torno a la investigación a realizar, matizando cuestiones semánticas respecto a los principales términos especializados que son utilizados en el trabajo, así como la descripción de las fuentes y el contenido del trabajo.

En el CAPÍTULO 1 se investiga el estado de la cuestión, comentando todas y cada de las disciplinas que conforman el marco teórico del trabajo que se va a realizar, deslindando las teorías, métodos o instrumentos que el mundo de la ciencia pone a nuestra disposición, poniendo especial énfasis en la microeconomía (función de producción), economía de empresa (control de gestión y de costes) y en la teoría de modelos. Se contempla también las aportaciones de la contabilidad y las opciones que ofrecen las bases de datos relacionales. Se delimita el modelo de base de datos y las herramientas que actualmente nos ofrece la informática. Se aportan conclusiones referidas al capítulo.

En el CAPÍTULO 2 se investigan determinados aspectos teóricos en torno al significado de la función de control en el ámbito de la empresa, teniendo en cuenta las aportaciones doctrinales más relevantes, al tiempo que se hace una incursión en el campo de los sistemas de información y en el de la informática, poniendo especial empeño en los soportes informáticos disponibles, a nivel de sistemas operativos, lenguajes de programación y “software” de gestión. Se trata, en definitiva, de poner en evidencia el proceso de control en el ámbito de la empresa, describiendo someramente los dos soportes que requiere, o sea, la información y la informática. Se aportan conclusiones referidas al capítulo.

En el CAPÍTULO 3 se hace una investigación del contexto profesional y empresarial de las empresas consultoras de ingeniería, haciendo una exégesis de los antecedentes más relevantes, una valoración de la situación actual y las expectativas previsibles en función de los escenarios contemplados. Se tienen en consideración trabajos publicados por la Universidad de Cantabria, el Ministerio de Fomento, la revista OP, estudios realizados por Asince y Tecniberia, Alatec, S.A., la encuesta realizada por el doctorando, etc. Se aportan conclusiones referidas al capítulo.

En el CAPÍTULO 4 se aborda la investigación de la función de producción de las empresas consultoras de ingeniería, utilizando datos de la Central de Balances del Banco de España, del Registro Mercantil y de IVA-LEYING, S.A. (en virtud del convenio suscrito entre dicha empresa y la Universidad Politécnica de Valencia). Se realizan estimaciones a nivel de empresa y de sector, con una y dos variables explicativas. Se pone especial énfasis en la función de producción clásicas con dos variables y también en la función de producción de Cobb-Douglas. En las funciones de una variable se estiman distintos modelos: Lineal,

semilogarítmico, doblemente logaritmo, inverso, etc. Finalmente se concretan diversos modelos de predicción. Se aportan conclusiones referidas al capítulo.

En el CAPÍTULO 5 se investiga la función de control en el ámbito empresarial, desde una perspectiva teórica, interrelacionando tres conceptos básicos: Control, información e informática. Sin información no hay control posible y sin informática, en estos momentos es impensable un sistema de información. Finalmente se aborda el planteamiento teórico del control de gestión para las empresas consideradas, con objeto de que pueda ser desarrollado en una aplicación informática. Se aportan conclusiones referidas al capítulo.

En el CAPÍTULO 6 se procede, finalmente, a cubrir la última etapa del proceso de investigación iniciado, o sea, el diseño y desarrollo de un sistema de base de datos capaz de soportar una aplicación para que el modelo de control de gestión teórico se convierta en una realidad operativa. Se describe sintéticamente el proceso de diseño y desarrollo, los principales elementos que conforman el sistema de base de datos y la aplicación preparada para interactuar con los usuarios. Este capítulo queda totalmente documentado en el fichero incluido en el CD-ROM adjunto. Se aportan conclusiones referidas al capítulo.

En las CONCLUSIONES (capítulo 7) se exponen las que se han obtenido en el curso del trabajo, clasificadas en tres grupos. En el primero de ellos, se incorpora un resumen de las conclusiones intermedias que se han recogido a lo largo de cada uno de los capítulos; en el segundo, se agregan las conclusiones generales; finalmente se explicitan las propuestas de futuras líneas de investigación.

En la BIBLIOGRAFÍA se incorpora el resultado de la investigación bibliográfica realizada, descompuesta en tres grupos: Bibliografía utilizada, consultada y referenciada. A su vez, se presenta una clasificación general por autores. Se ha dispuesto materialmente de todos los libros que forman la bibliografía consultada; mientras que los que figuran en la relación de bibliografía utilizada constituyen los que se han manejado en la redacción de la tesis.

En los ANEXOS se adjuntan aquellos elementos que forman parte del modelo pero que, por razones expositivas, conviene separar del cuerpo del trabajo. Nos referimos a las tablas, consultas, formularios y códigos de VBA.

En el el CD-ROM se incorpora la documentación completa de la base de datos y de la aplicación, dada su extensión (3.849 páginas), en formato rtf.

Todo el material se distribuye en dos volúmenes:

- TOMO I: Capítulos 0 al 7 (447 páginas).
- TOMO II: Capítulos 8 y 9 y el CD-ROM (338 páginas).

1. MARCO TEÓRICO.

ÍNDICE DEL CAPÍTULO 1.

1. MARCO TEÓRICO.....	45
1.1. Miscelánea.....	51
1.1.1. Calculando.....	51
1.1.2. Jugando.....	52
1.1.3. Adivinando.....	56
1.2. Teoría económica: Microeconomía.....	58
1.2.1. Función de producción.....	58
1.2.2. Las curvas isocuantas.....	59
1.2.3. El concepto de economías de escala.....	60
1.2.4. Las rectas isocostes.....	61
1.2.5. Equilibrio por el lado de los factores.....	62
1.2.6. Costes fijos y variables.....	62
1.2.7. Costes directos y costes indirectos.....	64
1.2.8. La estructura del coste: Acumulación de componentes.....	65
1.2.9. El umbral de rentabilidad de la empresa.....	66
1.3. Economía de la empresa.....	66
1.3.1. Teorías.....	66
1.3.1.1. Teoría neoclásica.....	67
1.3.1.2. Teoría financiera.....	68
1.3.1.3. Teoría social.....	70
1.3.1.4. Teoría de los costes de transacción.....	70
1.3.1.5. Teoría contractual de la empresa.....	71
1.3.1.6. Síntesis teórica.....	73
1.3.2. Escuelas.....	73
1.3.2.1. Escuela administrativa.....	73
1.3.2.1.1. Frederick W. Taylor.....	74
1.3.2.1.2. Henri Fayol.....	75
1.3.2.1.3. Elton Mayo.....	77
1.3.2.1.4. Herbert A. Simon.....	77
1.3.2.1.5. McGregor y las teorías X e Y.....	78
1.3.2.1.6. C. N. Parkinson y sus leyes.....	79
1.3.2.1.7. L. J. Peter y su principio.....	79
1.3.2.1.8. Peter F. Drucker.....	80
1.3.2.2. Escuela burocrática.....	80
1.3.2.3. Escuela instrumental.....	81
1.3.2.4. Escuela estratégica.....	81
1.4. Contabilidad.....	82
1.4.1. Principios contables.....	83
1.4.2. Formas de representación.....	84
1.4.3. Estados contables.....	86
1.4.4. Principios de funcionamiento.....	87
1.4.5. Contabilidad y sistema de información.....	87
1.4.6. Especialidades más relevantes.....	89
1.4.6.1. La contabilidad financiera.....	89
1.4.6.2. La contabilidad de costes.....	90
1.4.6.3. La contabilidad presupuestaria.....	90
1.4.6.4. La contabilidad de gestión.....	91
1.4.6.5. Contabilidad financiera vs. contabilidad de gestión.....	92
1.4.7. La contabilidad de costes en las empresas de servicios.....	92
1.4.8. La contabilidad por actividades.....	95
1.4.9. El cálculo y gestión de costes basados en las actividades.....	101
1.5. Bases de datos.....	101
1.5.1. Sistema de ficheros de datos.....	103
1.5.2. Sistema de base de datos.....	105
1.5.3. Arquitectura de las bases de datos.....	106
1.5.3.1. Modelos de red.....	108
1.5.3.2. Modelo jerárquico.....	108

1.5.3.3. Modelo relacional.....	109
1.5.3.4. Modelos distribuidos.	110
1.5.4. Sistemas gestores de bases de datos (SGBD).	111
1.5.5. Modelos de datos.....	114
1.5.6. Modelos relacionales.....	115
1.5.7. Álgebra y cálculo relacional.....	120
1.5.8. Lenguajes.....	122
1.6. Teorías aplicables a la empresa.	124
1.6.1. Teoría de la decisión.	124
1.6.2. Teoría de la predicción.	126
1.6.3. Teoría de la simulación.....	128
1.6.4. Teoría de los modelos.	130
1.6.5. Teoría general de sistemas.....	130
1.7. Investigación operativa.....	132
1.7.1. Concepto de investigación operativa.....	133
1.7.2. Construcción de modelos.....	134
1.7.3. Modelos determinísticos.....	134
1.7.4. Modelos estocásticos.....	135
1.8. Conclusiones al capítulo 1.....	135
1.8.1. Miscelánea.	135
1.8.2. Teoría económica.....	135
1.8.3. Economía de la empresa.	136
1.8.4. Contabilidad.	136
1.8.5. Bases de datos.	136
1.8.6. Teorías.....	137
1.8.7. Investigación operativa.	137
1.8.8. Corolario.....	138

En el presente capítulo, tal como se anticipó en la Introducción⁷⁵, se realiza una investigación sobre la teoría vigente en estos momentos y que, bajo nuestra opinión, es aplicable al caso que nos ocupa. Por razones metodológicas y conceptuales nos parece necesario hacer una revisión sucinta de dicha teoría y una síntesis apretada de las herramientas académicas que se van a utilizar, determinando así su marco teórico. Consideramos fundamental que en cualquier proceso de investigación científica se planteen “a priori” las cuestiones metodológicas y conceptuales que necesariamente se presentarán, para clarificar el proceso investigador y para evitar la Torre de Babel científica, lo que Ortega y Gasset llamó la “barbarie de la especialización”.

En opinión de numerosos autores⁷⁶, el conocimiento científico está en crisis. La excesiva especialización, la tecnificación y el avance de muchas disciplinas, han dado paso a un mundo de sabios que saben mucho de su parcela pero que no pueden comunicarse con los especialistas de otra distinta, como si vivieran en subculturas aisladas. Este panorama crítico de una ciencia en lucha entre lo general y lo específico, entre lo abstracto y lo concreto, entre lo empírico y lo utópico, es perceptible en cualquier área del conocimiento humano.

Antes de proseguir exponiendo esta situación sociológica de la ciencia, creemos oportuno aclarar nuestra posición frente al conocimiento científico. Para ello nos apoyamos en las afirmaciones de Boulding⁷⁷, quien dice que “...el conocimiento no es algo que existe y crece en el abstracto. Es una función del organismo humano y de la organización social. Conocimiento es decir siempre lo que alguien sabe, no es conocimiento si nadie lo conoce. El conocimiento, sin embargo, crece al recibir información significativa en forma de mensajes de un conocedor que sea capaz de reorganizar su conocimiento”⁷⁸.

Esta crisis es, en especial, destacable en las ciencias humanas, en cada una de las cuales se pretenden establecer prioridades de unas ciencias sobre otras, intentando diferenciar la ciencia de la no-ciencia, del arte o de la técnica, sin mencionar otras que impiden el progreso científico general.

Es destacable el hecho de que un antropólogo como Levi-Strauss haya querido formar una ciencia multidisciplinar⁷⁹ que la define como ciencia de la comunicación⁸⁰. Todo para evitar

⁷⁵ Epígrafe 0.2. Cuestiones metodológicas y conceptuales.

⁷⁶ Seguimos básicamente a Eduardo Bueno Campos, en su obra “El sistema de información en la empresa”, publicado por el Fondo para la Investigación Económica y Social, en Madrid, 1974 (327 páginas).

⁷⁷ Boulding, Kenneth (1910-1993), economista angloamericano, nacido en Liverpool; se licenció en el New College de la Universidad de Oxford. Entre 1941 y 1942 ejerció como economista en la Sociedad de Naciones. Boulding fue profesor de Economía en varias instituciones de Escocia, Canadá y Estados Unidos.

⁷⁸ Boulding, K. General systems theory. The skeleton of science. Management science, abril, 1956, págs. 197-209. Recogido en la obra de T.H. Williams y C.H. Griffin “Management information. A quantitative accent”, R. D. Irwin, Homewood, Illinois, 1967, págs. 602 - 611.

⁷⁹ Esta ciencia acogería a las tres principales, que son la antropología, la economía política y la lingüística. Al respecto pueden consultarse a: Braudel, F. La historia de las ciencias sociales. Madrid, Alianza, 1968, págs. 60 y sigs.; Levi-Strauss, C. Anthropologie structurale. París, 1958, págs. 329 y sigs. Bueno Campos, obra citada.

⁸⁰ Sobre este particular puede consultarse:

- Hilbert, D., Ackermann, W. Elementos de lógica teórica. Editorial Tecnos, Madrid, 1962, pág. 11.
- Piaget, J. y Beta, E. W. Relaciones entre la lógica formal y el pensamiento real. Editorial Ciencia Nueva, Madrid, 1968.
- Quine, W. O. Los métodos de la lógica. Editorial Ariel, Barcelona, 1962, págs. 25 y sigs.
- Reichenbach, H. Moderna filosofía de la ciencia. Editorial Tecnos, Madrid, 1965, págs. 124 y sigs.

los agobios suscitados por el propio progreso de estas disciplinas y por la búsqueda de una metodología adecuada que permita explicar y analizar la fenomenología de cada disciplina. En particular, el centro de la cuestión se encuentra en la posibilidad de adoptar o no en las ciencias sociales, y específicamente en las ciencias económicas, el método de las ciencias naturales. Su aplicación ha experimentado un gran avance, con lo que se camina hacia el ideal de un método científico general para todas las ciencias.

Al respecto, conviene destacar la investigación actual de lenguajes aptos para explicar las relaciones estudiadas por cada ciencia. El gran desarrollo sufrido por los lenguajes formales pone a nuestra disposición un instrumental lógico, válido para ser utilizado en la metodología científica de forma más práctica de lo que se venía haciendo hasta ahora.

La progresión experimentada por la lógica teórica, también llamada matemática simbólica, que como otra ciencia cualquiera tiene como objetivo la búsqueda de la verdad, facilita este proceso. A la vez, ello ha planteado la cuestión epistemológica de si el lenguaje, la lógica y la matemática son tres o forman un solo cuerpo doctrinal.

Sigue abierto el debate sobre la utilización de las matemáticas en el estudio de los fenómenos económicos. Los detractores del uso de éstas aducen que las matemáticas ignoran cuestiones como la presencia del elemento humano y de factores psicológicos de difícil expresión cuantitativa y, por tanto, no es posible llegar a un razonamiento deductivo exacto. Pero olvidan que este problema ha ido surgiendo en épocas pasadas en ciencias que ocupan la cabeza del conocimiento científico, tales como la física, la biología o la química. Creemos que es un problema de evolución, de adaptación, de intentar la búsqueda de modelos que describan el fenómeno que estamos estudiando. Las ciencias sociales puras han sido las más reacias en su empleo, pero actualmente están sufriendo una gran revisión.

Parece obligado reproducir un párrafo de Schumpeter⁸¹ donde se hace referencia al papel de la teoría en el campo de la ciencia⁸² por el peligro que entrañan los teóricos, que elevan a la categoría de teoría cualquier especulación libre, sin fundamento científico, y que impudicamente se permiten hacerlas públicas: "Isaac Newton ha sido evidentemente un teórico. Pero, a pesar de ello, mostró una abierta hostilidad a la teoría, particularmente a la construcción de hipótesis causales. Desde luego que lo que realmente rechazaba era la especulación insuficientemente fundada; no rechazaba, por supuesto, ni las teorías ni las hipótesis que las sustentaban. Tal vez hubiera también en su hostilidad algo más: La antipatía de un espíritu verdaderamente científico por el uso de la palabra 'causa', que siempre lleva consigo cierto perfume metafísico. Por cierto, que el ejemplo de Newton se puede aducir también para ilustrar el hecho de que el disgusto por el uso de conceptos metafísicos en el reino de la ciencia empírica no implica, ni mucho menos, disgusto por la metafísica misma...".

⁸¹ Economista y teórico social austriaco (1883-1950). Empezó a ejercer como abogado y tras ganar prestigio como economista, enseñó economía en las universidades de Viena, Czernowitz (actual Chernovtsi, Ucrania), Graz y Bonn a partir de 1909. Tras visitar Estados Unidos en un intercambio de profesores con la Universidad de Columbia (en 1913) y la Universidad de Harvard (en 1927 y 1931), obtuvo una plaza fija en este último centro en 1932.

⁸² Schumpeter, J.A. Historia del análisis económico. Editorial Ariel, Barcelona, 1971, pág. 57.

Consideramos que la economía es una ciencia cuantitativa que debe tratarse, por tanto, con los métodos matemáticos adecuados. Está claro que la economía, si de algún modo tiene que ser una ciencia, debe ser una ciencia matemática.

Por todo lo anteriormente expuesto, en el trabajo que nos ocupa hemos intentado considerar tres aspectos, que han sido cuidados formalmente y a los que hemos procurado contestar en forma correcta:

- El primero, se refiere a la necesidad de manejar una metodología apropiada y generalizadora, que no sólo sirva para tratar de los temas que conciernen a este trabajo, sino que faculte la intercomunicación científica o el aprendizaje correlativo entre disciplinas con objetivos diferenciados.
- El segundo, atiende a denunciar la problemática de los sistemas de información y comunicación como fuentes de datos para apoyar la toma de decisiones dentro de la gestión empresarial.
- El tercero, procura situar el conocimiento contable dentro de los métodos y de las necesidades de la gestión, superando las limitaciones de planteamientos unidimensionales, mediante dispositivos complementarios, como es el caso del modelo que se pretende desarrollar.

El desarrollo de nuestras ideas se va apoyando en consideraciones interdisciplinarias, en aspectos propios de otras ramas del saber, en ejemplos tomados fuera del conocimiento económico, pero, no por ello el objeto de nuestra elaboración deja de ser la problemática de las unidades económicas y, en especial, los requerimientos propios de la gestión de la empresa aplicada a las consultoras de ingeniería.

En los epígrafes siguientes se irán precisamente las disciplinas que pueden orientar y sustentar algunas cuestiones presentadas en el trabajo de investigación previsto.

1.1. Miscelánea.

Este epígrafe, lejos de ser un mero “juego”, responde al afán de desmitificar las matemáticas, la estadística y la econometría, como materias básicas que son, hurgando un poco en el recuerdo de los estudiantes y profesionales que oyen hablar de ellas, pero que prefieren mirar hacia otro lado.

1.1.1. Calculando⁸³.

De alguna manera, todos somos matemáticos y practicamos consciente o inconscientemente las matemáticas. Todo el mundo es, hasta cierto punto, filósofo de las matemáticas. Basta que un día hayamos exclamado ¡los números no mienten! para que hayamos pasado a engrosar las filas de Platón⁸⁴ y Leibniz⁸⁵.

⁸³ González, C. y Gil, M. El lenguaje de la ciencia Económica. Editorial RA-MA, Madrid, 2000, págs. 15-27.

⁸⁴ La teoría de las ideas de Platón y su teoría del conocimiento están tan interrelacionadas que deben ser tratadas de forma conjunta. Influido por Sócrates, Platón estaba persuadido de que el conocimiento se puede alcanzar. También estaba convencido de dos características esenciales del conocimiento. Primera, el conocimiento debe ser certero e infalible. Segunda, el conocimiento debe tener como objeto lo que es en verdad real, en contraste con lo que lo es sólo en apariencia. Ya que para Platón lo que es real tiene que ser fijo, permanente e inmutable, identificó lo real con la esfera ideal de la existencia en oposición al mundo físico del devenir. Una consecuencia de este planteamiento fue su rechazo del empirismo, la afirmación de que todo conocimiento se deriva de la experiencia. Pensaba que las proposiciones derivadas de la experiencia tienen, a lo sumo, un grado de probabilidad. No son ciertas. Más aun, los objetos de la experiencia son fenómenos cambiantes del mundo físico, por lo tanto los objetos de la experiencia no son objetos propios del conocimiento.

⁸⁵ La contribución de Leibniz a las matemáticas consistió en enumerar en 1675 los principios fundamentales del cálculo infinitesimal. Esta explicación se produjo con independencia de los descubrimientos del científico inglés Isaac Newton, cuyo

Además, todo el mundo, desde un sesudo profesor hasta un declarado enemigo de las matemáticas, es consciente de las amplias posibilidades de aplicación de las mismas a los problemas del mundo real. A los que van a estudiar ingeniería, arquitectura, física, economía, astronomía y otras innumerables profesiones, se les dice, con toda razón, que deben adquirir una sólida base de conocimientos matemáticos para triunfar en las carreras que piensan cursar.

En cuanto a la utilidad de las matemáticas, pocas personas están en desacuerdo. De hecho, son cada vez más quienes han descubierto, y aún lo siguen haciendo, que la presencia de las matemáticas y la necesidad de su utilización en otros campos como la biología y, en nuestro caso, la economía, es una realidad que resulta difícil ignorar.

Podríamos preguntarnos la causa de la utilidad de las matemáticas puesto que, después de todo, las matemáticas puras son un conjunto de abstracciones, un sistema de ideas internamente consistentes y lógicamente bello, pero de ideas al fin y al cabo. Cuando juzgamos las matemáticas sólo bajo el prisma de la utilidad, ignoramos uno de los privilegios centrales del ser humano como es la oportunidad de elevarse intelectualmente, por el puro gozo de elevarse.

Entre los matemáticos a veces se dice que es fácil convertirse en un matemático aplicado mediocre, aunque exige algo más convertirse en un matemático puro, pero es bastante más difícil convertirse en un excelente matemático aplicado. Para sobresalir en la aplicación de las matemáticas hay que dominar otros campos (astronomía, ingeniería, biología, economía...), y mientras un matemático puro puede modificar libremente sus postulados o introducir nuevas hipótesis para facilitar su trabajo, el matemático aplicado se ve obligado a hacerlo de acuerdo a los fenómenos incontrolables del mundo externo.

1.1.2. Jugando⁸⁶.

Las ciencias estudian diferentes tipos de entes, hechos, datos, etc., y se caracterizan por su objeto material y formal. El objeto material de una ciencia está constituido por los elementos de estudio de la misma; y el formal, por los modos, formas, puntos de vista más abstractos desde los cuales la ciencia analiza el objeto material.

Un mismo elemento, puede formar parte del objeto material de diferentes ciencias, pero cada una de ellas lo analizará considerando unos aspectos y prescindiendo de otros. El objeto formal de una ciencia es el que la caracteriza y la diferencia de las demás⁸⁷.

La observación y la experimentación son los dos instrumentos de los que se vale la actividad investigadora sobre un objeto, teniendo como fin elaborar leyes sobre las regularidades que se puedan encontrar. En cada una de las observaciones o experimentaciones realizadas

sistema de cálculo fue inventado en 1666. El sistema de Leibniz fue publicado en 1684, el de Newton en 1687, y el método de notación ideado por Leibniz fue adoptado universalmente. En 1672 también inventó una máquina de calcular capaz de multiplicar, dividir y extraer raíces cuadradas. Es considerado un pionero en el desarrollo de la lógica matemática.

⁸⁶ En este epígrafe se sigue fundamentalmente a los profesores Escuder y Murgui, en su obra "Estadística aplicada", editada por Tirant lo Blanch (Valencia, 1995), págs. 21-28 y 401-428.

⁸⁷ Así un fenómeno tan cotidiano como puede ser la compra - venta de un libro y su entorno, podría ser estudiado por diferentes ciencias (el derecho, la ética, la psicología, la economía, etc.), pero cada una de ellas, considerará unos aspectos, que en los casos citados podríamos denominar, respectivamente, jurídicos, éticos, psicológicos y económicos, y prescindirá de los otros.

puede ocurrir que si se controlan determinadas condiciones pueda predecirse o no el resultado final a obtener. Si se pueden predecir estaremos en presencia de fenómenos causales o deterministas; de lo contrario, estaremos en presencia de fenómenos inciertos o bajo incertidumbre.

En cuanto a los fenómenos y leyes causales o deterministas, tan solo vamos a añadir que el determinismo implica la verificación, sin excepción, en cada una de las realizaciones concretas de una prueba o manifestación fenoménica individual. En consecuencia, no pueden ser objeto de estudio de la estadística. Sin embargo en los fenómenos y leyes no causales, casuales o con incertidumbre sí cabe aplicarla.

Dentro de la clase general de los fenómenos casuales puede distinguirse entre:

- Los fenómenos susceptibles de repetición tantas veces como se desee, y bajo las mismas condiciones. En este grupo, como es evidente, se da la circunstancia de que no se podrá predecir el resultado de cada manifestación al repetir el experimento un número de veces suficientemente grande; pero sí podrá constatarse si las frecuencias relativas de cada posible resultado se estabilizan. Esta propiedad se conoce con el nombre de ley de estabilización de las frecuencias relativas o ley de regularidad estadística.
- Los que no poseen la propiedad anterior, bien por no ser susceptibles de repetición en las mismas condiciones para poder constatarla, bien por otras causas, se pueden denominar fenómenos inciertos propiamente dichos.

Por lo tanto para caracterizar la incertidumbre, pueden realizarse distintas modelizaciones en función del punto de vista adoptado. Cuando se establece en función de la estabilización de las frecuencias relativas, o al menos de la posibilidad de asociar el fenómeno en cuestión a una distribución de probabilidad, estamos ante el punto de vista o criterio estadístico. Entonces las regularidades afectarán a grupos o conjuntos de resultados bastante numerosos y jamás a singularidades o resultados individualizados, pasando a denominarse estadísticas, aleatorias o estocásticas. Consecuentemente podemos decir que las leyes y razonamientos estadísticos son no causales y constituyen una forma de tratar la incertidumbre.

Se puede afirmar que la estadística no sólo confirma la regla en cuanto a su caracterización, sino que se sitúa en una posición extrema, ya que⁸⁸:

- Su objeto material está constituido por conjuntos de elementos, de entes o fenómenos de cualquier naturaleza.
- Su objeto formal consiste en prescindir de cualquier razonamiento causal, si es que hubiera lugar, y considerar sólo las regularidades que puedan predicarse del conjunto realmente investigado bajo la lógica probabilística.

La estadística también puede considerarse como metodología al servicio de cualquier ciencia, haciendo posible la aplicación del método de inducción incompleta o científica.

Para finalizar este epígrafe, cabe definir la estadística, de conformidad con el Diccionario de la Real Academia, en sus dos acepciones:

⁸⁸ En el primer caso el análisis estadístico pertinente se denomina descriptivo; mientras que en el segundo se denomina inferencial por muestreo. En consecuencia, la estadística puede clasificarse en dos disciplinas: Estadística descriptiva e inferencia estadística. Tanto el fundamento teórico de la segunda como la interrelación entre ambas se encuentra en el cálculo de probabilidades.

- Primera: Hace referencia a los censos o recuentos de poblaciones, de recursos naturales, industriales, o de cualquier otra manifestación del estado, comunidad, provincia, pueblo o clase.
- Segunda: Estudia los hechos físicos o morales del mundo que se presentan a numeración o recuento y a la comparación de las cifras a ellos referentes.

Como se puede apreciar, en la definición, implícita o explícitamente, aparecen inmersas tanto la estadística descriptiva como la inferencial, así como los dos significados del término estadística: Uno, como colección de datos numéricos presentada de forma ordenada, y otro como ciencia o metodología.

En el análisis descriptivo es fundamental un análisis empírico de datos. Se parte de un conjunto de elementos cualesquiera, que se investiga y se intenta describir mediante una serie de técnicas propias de la estadística descriptiva. Las conclusiones obtenidas son ciertas para el conjunto, pero no pueden pormenorizarse a elementos individuales, aunque por casualidad alguna de los valores obtenidos para el conjunto coincidiera con la medida de algún elemento en particular.

El análisis inferencial precisa la concurrencia de, al menos, dos conjuntos: Población y muestra. Ello es debido a que el análisis inferencial surge por la imposibilidad de analizar la totalidad de los datos de referencia, sea por limitaciones temporales, por limitaciones económicas o por limitaciones técnicas y no hay otra solución que analizar realmente sólo una muestra.

Los conceptos de población y de muestra son, pues, relativos y dependerán de la investigación a realizar. Así, un conjunto determinado podría ser población para una investigación y muestra para otra.

Los criterios de selección de muestras son los únicos que permiten asociar a las posibles muestras distribuciones de probabilidad y, por tanto, incorporar la lógica probabilística al razonamiento estadístico inferencial. Las muestras así obtenidas, se denominan muestras estadísticas.

Las conclusiones inferenciales nunca podrán considerarse ciertas, aunque sí se le podrá asociar una probabilidad, del 0 al 100%, de certeza.

En cuanto al cálculo de probabilidades⁸⁹, cabe afirmar que es una teoría matemática pura y deductiva. Su fundamentación, formalización e interpretación empírica se puede realizar desde diferentes puntos de vista, entre ellos el lógico, el frecuencial, y el subjetivo, siendo los dos últimos los más importantes.

Su contenido lo constituyen las distribuciones de probabilidad, aunque debido a su amplitud y a los problemas adicionales teóricos que surgen, puede desgajarse de la misma la parte que se refiere a distribuciones infinito-dimensionales o teoría de los procesos estocásticos.

⁸⁹ Rama de las matemáticas que se ocupa de medir o determinar cuantitativamente la posibilidad de que ocurra un determinado suceso. La probabilidad está basada en el estudio de la combinatoria y es fundamento necesario de la estadística. La creación de la probabilidad se atribuye a los matemáticos franceses del siglo XVII Blaise Pascal y Pierre de Fermat, aunque algunos matemáticos anteriores, como Gerolamo Cardano en el siglo XVI, habían aportado importantes contribuciones a su desarrollo. La probabilidad matemática comenzó como un intento de responder a varias preguntas que surgían en los juegos de azar, por ejemplo, saber cuántos dados hay que lanzar para que la probabilidad de que salga algún seis supere el 50%.

Las leyes de la teoría de la probabilidad son utilizadas por la estadística para la modelización y para fundamentar e interpretar las inferencias estadísticas.

En los tratados generales sobre estadística se estudia tanto la descriptiva como la estocástica y la inferencia estadística. Opinamos, además, que entre dichas tres disciplinas aunque se estudien separadamente no debe perderse la idea de su interrelación.

Finalmente, en cuanto a las relaciones de la estadística con otras ciencias, podemos indicar que se relaciona con cualquier disciplina científica (incluidas las humanísticas), siempre que se desee probar algún tipo de razonamiento no casual⁹⁰, en especial con:

- La teoría matemática de la probabilidad, ya que hoy por hoy toda la inferencia estadística se basa y sustenta sobre ella, así como otras disciplinas matemáticas como la teoría de conjuntos, etc.
- La informática, puesto que muchos de los cálculos y análisis no se podrían llevar a cabo si no fuese por su utilización. Por ejemplo, el acceso aleatorio a datos.

Suelen aparecer solapamientos entre las diferentes disciplinas científicas desde las que se pretende modelizar la incertidumbre, como por ejemplo: La teoría de los juegos de estrategia, la teoría de la decisión, la teoría de los conjuntos borrosos, las técnicas de investigación operativa cuando se aplican a contextos con incertidumbre, etc.

Realizado un repaso sucinto a la estadística, pasamos a ocuparnos de los problemas que plantean los datos estadísticos en cuanto a su cuantificación y representación.

- Obtenidos los datos estadísticos, en primer lugar se realiza una descripción o representación numérica de los mismos de la forma más adecuada al objeto de la investigación y, a continuación, antes de realizar su análisis puede procederse a una representación gráfica de los mismos. A partir de los estadísticos ordenados pueden definirse otros estadísticos muestrales.
- El grado de conocimiento que se dispone acerca de una población se manifiesta al especificar la distribución de probabilidad $F(x)$ para la variable aleatoria que la representa. Cuando $F(x)$ está totalmente determinada, el conocimiento es completo y se estará en condiciones de responder a cualquier pregunta que se formule sobre la población. Sin embargo, eso no suele ocurrir en la práctica.

La inferencia es un proceso de investigación de la distribución poblacional construido a partir de la información que proporciona una muestra aleatoria.

- Cuando se considera un modelo para la distribución poblacional especificado por una familia de distribuciones totalmente conocidas a falta del valor de uno o varios parámetros, la inferencia estadística se reduce a investigar los posibles valores de éstos. En tales circunstancias, la inferencia recibe el nombre de "inferencia paramétrica".
- Si no es posible especificar una expresión algebraica para la distribución poblacional, en la que únicamente se desconozcan los valores de algunos parámetros, la inferencia recibe el nombre de "no paramétrica".

Los resultados de la inferencia deben ser interpretados con cautela, puesto que su validez siempre estará vinculada al grado de adecuación del modelo propuesto. Una de las alternativas de que dispone el investigador para resolver sus dudas acerca de la validez del modelo, consiste en formular otros modelos diferentes y efectuar un análisis comparativo. Otra alternativa, teóricamente más interesante, consiste en proponer modelos muy amplios,

⁹⁰ Concretamente, hay disciplinas que la usan tanto, como por ejemplo la sociología, biología, medicina, física, economía, que han dado lugar a disciplinas especializadas como: Bioestadística, sociometría, biometría, física cuántica, estadística actuarial, estadística económica, estadística empresarial, econometría, etc., todas ellas de naturaleza fundamentalmente estadística.

con hipótesis poco restrictivas, de manera que la validez de los resultados apenas admita críticas. Lamentablemente, esta segunda alternativa suele conducir a resultados inferenciales con poco nivel de precisión, lo que limita su utilidad práctica.

El valor que adopta un estadístico sobre las observaciones muestrales representa una síntesis de las mismas. Si varios conjuntos de observaciones conducen a un mismo valor del estadístico, es lógico pensar que la sustitución de una muestra completa por el valor que sobre ella toma el estadístico, implica una pérdida de información para la inferencia. En estas circunstancias, el dato disponible no permite distinguir cuál de los posibles conjuntos de observaciones lo ha generado.

En ocasiones, la pérdida de información que se produce al no utilizar todo el conjunto muestral y considerar sólo el valor de un estadístico, no es relevante para la inferencia de una característica poblacional desconocida. En tales circunstancias, se dice que el estadístico es suficiente para la inferencia de la citada característica.

1.1.3. Adivinando.⁹¹

La econometría constituye un conjunto de métodos especiales de la estadística matemática, que tiene como objeto fundamental la estimación y verificación de modelos económicos.

Cuando se lleva a cabo una investigación en la que se aplican los métodos de econometría teórica en la elaboración de modelos concretos, se dice que se ha realizado un trabajo de econometría aplicada.

La realización de un estudio de econometría aplicada requiere:

- En primer lugar, la formulación de un modelo económico basado en la teoría económica que refleje las hipótesis del investigador sobre el fenómeno que se desea analizar. El modelo económico se formula para aplicarlo a una situación concreta, definida desde el punto de vista tanto temporal como espacial o sectorial, lo que exige disponer de información estadística, o datos estadísticos, sobre dicha situación.
- En segundo lugar, la estimación y verificación del modelo seleccionado requiere la aplicación de los métodos econométricos con algún "software" especializado, aunque sea posible obtenerlo mediante procedimientos manuales en el caso de modelos sencillos y con pocos datos. En estos momentos, en una investigación de econometría aplicada es imprescindible la utilización del "hardware" y "software" adecuados.

Los datos estadísticos pueden proceder de:

- Series temporales: Recogen la evolución de una variable a lo largo del tiempo. Una serie temporal consiste en un conjunto de observaciones sobre una variable determinada, para distintos momentos del tiempo. En general, estas observaciones se realizan a intervalos regulares de tiempo. Los datos anuales de la Contabilidad Nacional, los indicadores mensuales y trimestrales de coyuntura a nivel nacional y la evolución de ventas de una empresa son ejemplos de datos de series temporales.
- Corte transversal: Los datos de corte transversal proceden de una variable que se desplaza a lo ancho de una muestra de individuos. Son un conjunto de observaciones de distintos elementos relativos a un mismo momento de tiempo. Por ejemplo, una encuesta de presupuestos o una encuesta de opinión de carácter político, etc.

⁹¹ Se sigue, básicamente, al profesor Ezequiel Uriel Jiménez en su obra en colaboración "Econometría aplicada", editorial AC, Valencia, 1997, págs. 11-19.

- Panel: Los datos de panel combinan datos de serie temporal y datos de corte transversal. En esta caso se obtienen observaciones sobre distintas unidades en diversos momentos, entendiendo que, al menos en una parte de las unidades a las que se recaba información no varían en los distintos periodos de tiempo.

El análisis econométrico puede realizarse con el propósito de profundizar en el conocimiento de un fenómeno o utilizarlo en la toma de decisiones de una empresa u organismo.

Los datos internos de una empresa están formados por información obtenida en el proceso de gestión y por estudios preparados específicamente para la empresa. En las investigaciones que se realizan dentro de la empresa juegan un papel relevante los datos internos y los externos. Estos últimos facilitan información acerca del entorno en que se desenvuelve la empresa. En este sentido es relevante la información sobre coyuntura de la economía nacional e internacional. Desde la integración de España en la Unión Europea, es importante manejar la información estadística sobre los países integrados, ya que el marco europeo es determinante en la toma de muchas decisiones⁹².

Se comentan a continuación algunos conceptos estadísticos relacionados con los datos.

- El universo es la totalidad de unidades objeto de estudio. Las unidades pueden ser personas, empresas, elementos, etc. Así si se está analizando la estructura de costes de las empresas consultoras de ingeniería, el universo está integrado por todas las empresas del sector. El universo es el marco de las unidades a que se refiere un estudio estadístico.
- Una variable es una característica que puede observarse en los elementos que componen el universo. Una vez establecidos los conceptos de universo y variable se puede definir el concepto de población.
- La población es el conjunto de observaciones de todos los elementos del universo formado por las variables objeto de la investigación. En una investigación de los presupuestos familiares de España la población está formada por el gasto de todas las familias españolas en cada uno de los bienes y servicios, y por los valores que tomen otras variables que sean objeto de estudio en la investigación.
- El censo es la investigación de todas y cada una de las unidades del universo, realizando observaciones de todas las variables que son objeto de investigación. Así, en España cada 10 años se realiza un censo de población en el que se investigan diversas características de todos los habitantes de España. Si se obtienen datos de costes de todas las empresas consultoras españolas se dirá que se ha realizado una investigación censal del sector.
- Una muestra es un subconjunto de las unidades que forman parte del universo.
- Una característica poblacional es una medida numérica sobre la población. A veces, a una característica poblacional se le denomina también parámetro poblacional. Salvo en una investigación censal, las características poblacionales no se conocen.
- El estadístico es la medida numérica de la muestra, que se utiliza para realizar inferencias sobre características poblacionales.

Es importante conocer la fiabilidad de los datos que se están manejando. En este sentido conviene distinguir entre errores de muestreo y errores extramuestrales, que comentamos seguidamente.

⁹² Con respecto a las fuentes estadísticas conviene distinguir entre:

Primarias: Son aquellas que utilizan los organismos productores de estadísticas para dar a conocer las investigaciones que realizan. Así, un ejemplo de fuente primaria son los boletines que publica el Instituto Nacional de Estadística en la primera quincena de cada mes para dar a conocer la evolución del índice de precios de consumo (IPC).

Secundarias: Son publicaciones que recogen información estadística de carácter general, o de otra materia en particular, con independencia de quien las haya elaborado. No es nuestro propósito hacer referencia aquí a las innumerables fuentes primarias sino solamente a fuentes de información secundaria que, por la cantidad de indicadores que recogen y por el tratamiento riguroso que reciben, tienen interés en el mundo de la empresa por la información que proporcionan sobre el entorno económico. Las fuentes de información que se examinan son fuentes publicadas con una periodicidad anual o inferior.

- El error de muestreo es la diferencia entre el valor de la característica poblacional y el valor del estadístico de la muestra. Este error se debe a que el estadístico se calcula con datos de un subconjunto de la población. Si se utiliza un censo, el error de muestreo es nulo. En general, los resultados de investigaciones realizadas por muestreo van acompañados de estadísticos que recogen la magnitud de los errores de muestreo cometidos.
- Los errores extramuestrales son los que se producen al recoger o manipular los datos estadísticos, no siendo atribuibles a los errores de muestreo. Los errores extramuestrales pueden ser de naturaleza sistemática o de carácter aleatorio. Así, los errores que se cometen al codificar la información serán en general de este último tipo. Por el contrario, se cometen errores sistemáticos si una parte significativa de los encuestados suministra información falsa en una determinada dirección. Por supuesto, los errores sistemáticos pueden llegar a afectar de forma importante a las inferencias que se efectúan a partir de los datos muestrales.

1.2. Teoría económica: Microeconomía⁹³.

La idea central de todo comportamiento empresarial en un sistema de economía de mercado es la obtención del máximo beneficio⁹⁴. Toda empresa necesita generar unos ingresos superiores a los costes, cuya diferencia es precisamente el beneficio. Podrá discutirse cuál debe ser el marco jurídico-legal, definido básicamente por las leyes de tipo mercantil, laboral, fiscal, financiero y de protección y defensa de la naturaleza, en que la empresa ha de desenvolverse; como también podrá discutirse la forma en que dicho beneficio debe distribuirse, pero no el principio en sí mismo, consustancial con el propio sistema que da vida a la empresa. Se trata de alcanzar unos objetivos con el menor coste.

En este epígrafe centramos la atención en el ámbito productivo. Se supone que el mercado es de competencia perfecta⁹⁵ y que, por tanto, toda la producción obtenida es vendida, al objeto de identificar cantidad producida con cantidad vendida y determinar el valor de los ingresos, puesto que el beneficio no se genera hasta que la cantidad producida es vendida. Esta simplificación permite obviar los problemas de almacén y mercado, cuya consideración podría complicar en exceso la exposición.

1.2.1. Función de producción.

Se denomina función de producción al núcleo central de la actividad productiva llevada a cabo por una empresa. Para la realización práctica de dicha función, la empresa puede hacer uso normalmente de diferentes tecnologías, comportando cada uno de ellas la realización de una serie de actividades. Aun cuando la empresa produjera un único producto, éste podría obtenerse haciendo uso de diferentes procesos, procedimientos, y tareas, combinando en diferente proporción los correspondientes factores productivos.

En economía general se llama función de producción al modelo matemático que describe todos los posibles “outputs” que pueden obtenerse a partir de todas las combinaciones de “inputs” eficientes.

⁹³ Pyndyck, R.S. y Rubinfeld D.L. Microeconomía. Editorial Prentice Hall Ibérica, S.A., 4ª edición, Madrid, 1998, págs. 153-215.

⁹⁴ Este término, en general, no tiene buen cartel público, hasta el punto en que nuestra Constitución huye de tal concepto, introduciendo el de economía social de mercado. Pero el objeto de nuestro estudio no es polemizar cuestiones sociales, sino trasladar lo que dice la teoría económica sobre la cuestión.

⁹⁵ Que tiene capacidad de absorción ilimitada.

Existen una gran variedad de funciones de producción. Una función de producción es distinta de otra en cuando se diferencian en el "input" o el "output" y a cierto nivel de desagregación son muchos los "inputs" que se pueden incluir en la misma y muchos también los "outputs" susceptibles de ser obtenidos. Pero una función de producción es también distinta de otra, aun con el mismo número de "outputs" y de "inputs", al ser diferente la relación entre unas y otras variables, como pueden ser también diferentes las tecnologías aplicadas.

Ciertas funciones de producción son objeto de un estudio específico en los manuales al uso, como la lineal, homogénea de grado uno, la de Cobb-Douglas, etc. Se considera el caso de la producción simple cuando se utilizan únicamente dos factores productivos, trabajo y capital.

En realidad, en la empresa existe una multiplicidad de funciones de producción; cuanto menos, una por cada actividad productiva. Sólo mediante la abstracción o generalización es posible hablar de una única función de producción, en la que se resumen o agregan otras muchas funciones de producción más elementales o simples. Así, llamando P a la cantidad de "output" o producto, T a la cantidad de factor trabajo y C a la del factor capital, la función de producción se expresa mediante el siguiente modelo matemático: $P = F(T, C)$.

1.2.2. Las curvas isocuantas.

Dando valores a la variable P se puede representar gráficamente la función de producción en el plano (T, C). Se denominan curvas isocuantas⁹⁶ a las líneas que describen todas las posibles combinaciones de "inputs" necesarias para obtener una determinada cantidad de "output". Las curvas isocuantas son curvas de igual cantidad o producto.

Las curvas isocuantas son decrecientes y convexas con respecto al origen de coordenadas. Ninguna empresa estaría dispuesta a sustituir un proceso productivo por otro que incrementara la cantidad consumida de un "input" para obtener la misma cantidad de "output" si no obtuviera una reducción en las cantidades consumidas de otros "inputs", porque el nuevo proceso productivo sería técnicamente ineficiente. A medida que se incrementan la cantidad de producto o nivel de producción, dichas curvas se van alejando del origen de coordenadas, sin que puedan llegar nunca a cortarse, porque en ese caso dos cantidades diferentes de producto podrían ser obtenidas con una misma combinación de "inputs", y el proceso productivo o combinación de "inputs" correspondiente a la isocuanta de menor nivel sería ineficiente.

La función de producción es un instrumento analítico conveniente sólo cuando tiene la continuidad apropiada, esto es, en los casos de isocuantas uniformes.

En un gran número de actividades económicas los factores que intervienen en la función de producción son, en efecto, sustituibles entre sí, en mayor o menor medida, según sea la forma concreta que tome la correspondiente curva isocuanta. Existen otras muchas actividades económicas en las que más que sustitutivos, los factores productivos son, en realidad, complementarios.

⁹⁶ En griego, "iso" significa "lo mismo" o "igual".

Las únicas combinaciones de “inputs” técnicamente eficientes son las situadas sobre la recta formada por el cruce de curvas de producción y de coste. Para un nivel de producción dado, el aumento en la cantidad utilizada de uno de los factores productivos no supone ninguna disminución en la cantidad utilizada del otro. Toda combinación de “inputs” situada a la derecha o por encima del vértice de la correspondiente isocuanta es una combinación productiva ineficiente. Las combinaciones de “inputs” eficientes cualquiera que sea el volumen de producción han de utilizar siempre los dos factores productivos en la misma proporción. En estos casos de estricta complementariedad o acoplamiento de los factores productivos, cada isocuanta se reduce en realidad a un solo punto.

1.2.3. El concepto de economías de escala.

Una función de producción $F(T, C)$ es homogénea si al multiplicar las cantidades de los correspondientes “inputs” o factores productivos por un mismo coeficiente x mayor que la unidad, se verifica que: $F(xT, xC) = xF(T, C)$.

En economía se denominan economías de escala a los rendimientos (cantidad de “output”) generados por una función de producción cuando varían simultáneamente y en la misma proporción todos los “inputs”, expresados tanto el “output” como los “inputs” en unidades físicas.

Hay términos, como los de rendimiento, productividad, economías de escala, renta, beneficio, rentabilidad, etc., que son utilizados profusamente por los economistas. Los tres primeros son conceptos de naturaleza básicamente técnica, mientras que los tres últimos son de naturaleza más bien económica. Cuando nos referimos a la empresa en su conjunto, los conceptos de renta y beneficio tienen un significado equivalente⁹⁷. El término rentabilidad, en cambio, se utiliza para hacer referencia a la renta o beneficio de la empresa, pero expresado en tanto por uno, o tanto por ciento, de alguna de sus magnitudes económico-financieras fundamentales (valor del activo, fondos propios, etc.). En este sentido puede hablarse también del beneficio o de la rentabilidad no sólo de la empresa en su conjunto, sino también de las diferentes sucursales, delegaciones, divisiones, departamentos o áreas funcionales de la empresa.

Los conceptos de rendimiento y productividad significan prácticamente lo mismo. Ambos se refieren al incremento de la cantidad de “output” que se deriva del incremento de alguno o la totalidad de los “inputs”, expresados en “output” e “inputs” en unidades físicas. Generalmente el término productividad total se utiliza para referirse a la cantidad de producto que se obtiene al hacer variar un “input”, permaneciendo el otro constante⁹⁸. La productividad media se obtiene dividiendo la productividad total (cantidad de “output”) por el número de unidades de “input” utilizadas, y la productividad marginal es el límite de la relación incremental entre productividad total y cantidad de “input” (la productividad de la última unidad del “input” utilizado). Al multiplicar estas productividades⁹⁹ por el precio del respectivo “output”, se obtienen los valores económicos de las mismas. Como es obvio, la

⁹⁷ Diferencia entre los ingresos obtenidos durante un determinado periodo de tiempo y los gastos necesarios para obtenerlos.

⁹⁸ O los restantes, en el caso de que en la función de producción intervengan más de dos “inputs”.

⁹⁹ Total, media y marginal.

productividad de un “input” no sólo depende de la cantidad que se utiliza del mismo, sino también del nivel en que se fija el valor constante de los restantes; así, por ejemplo, la productividad de un trabajador será mayor cuando dispone de buenas máquinas que cuando las que tiene son malas o carece de ellas. La famosa ley de los rendimientos marginales decrecientes, que desde fecha muy temprana mereció la atención de los economistas por su manifestación en el cultivo de la tierra, constituye un claro ejemplo de este fenómeno.

Las economías de escala son los rendimientos o cantidades de “output” que se obtienen como consecuencia de un incremento simultáneo y en la misma proporción de todos los “inputs” de una función de producción, según que en la función de producción el valor del exponente r sea mayor, igual o menor que uno. Esto es, según que el “output” incremente en mayor, igual o menor proporción que los “inputs”, hablaremos de:

- Economías de escala crecientes: $R > 1$.
- Economías de escala inexistentes: $R = 1$.
- Economías de escala decrecientes: $R < 1$.

La función de Cobb-Douglas es una de las funciones de producción más conocidas y de mayor popularidad entre los economistas. Tiene gran utilidad en los estudios de economía de la empresa a la hora de diseñar modelos globales cuya finalidad sea la de simular el comportamiento de la empresa. Para que dichos modelos resulten de más fácil manejo, interesa a veces incluir en los mismos funciones de producción del tipo Cobb-Douglas, de naturaleza agregada y simple, por las ventajas de tipo operativo que ello comporta.

La expresión matemática de la función de Cobb-Douglas es $P = AT^\alpha C^\beta$, donde:

- P es la cantidad de “output”.
- T y C los “inputs” trabajo y capital expresados en unidades físicas o valores reales.
- α y β los parámetros a estimar.

Los parámetros α y β representan la elasticidad del “output” P con relación a los factores trabajo y capital, esto es, las variaciones relativas que se originan en el “output” como consecuencia de variaciones de igual naturaleza en los factores productivos empleados.

1.2.4. Las rectas isocostes.

Al multiplicar las cantidades de cada uno de los “inputs” consumidas en el proceso de producción por sus respectivos precios se obtiene el coste de producción. Así, continuando con la función de producción definida anteriormente, si llamamos p_T al precio medio del factor trabajo (salario medio por jornada o por hora) y p_C al precio del capital (tipo de interés), las combinaciones productivas de igual coste vienen expresadas por la ecuación:

- $G = p_T T + p_C C$.

G es una constante que expresa el coste o presupuesto de gastos correspondientes. Como los precios p_T y p_C y el valor del término G son constantes, la ecuación anterior es una relación entre las variables T y C , que viene representada geométricamente por una recta. A cada valor de G le corresponde una recta distinta en el plano (T, C) , si bien todas ellas son decrecientes y paralelas, al tener una pendiente negativa igual al cociente entre los precios. Dando al término G diferentes valores, se obtiene el mapa de rectas isocostes (igual coste). El punto en que esta recta se convierte en tangente de la curva isocuanta, es el óptimo.

Para cada función de producción hay un punto de tangencia y el conjunto de estos puntos forman la recta óptima de producción.

1.2.5. Equilibrio por el lado de los factores.

Una empresa se halla en equilibrio por el lado de los factores, es decir, es eficiente en sentido económico, cuando elige una combinación productiva tal que con un coste dado consigue hacer máxima la cantidad de producto obtenida.

La función de Cobb-Douglas es la más sencilla de las funciones de producción denominadas de elasticidad de sustitución constante o CES¹⁰⁰.

La empresa asigna óptimamente sus recursos productivos, se halla en equilibrio por el lado de los factores, tanto en el caso de máximo como de mínimo, cuando se verifica la ley de la igualdad de las productividades marginales ponderadas. Esto es, la productividad de la última unidad monetaria gastada en cada uno de los diferentes factores productivos es la misma.

1.2.6. Costes fijos y variables.

El coste de un producto (bien o servicio) viene dado por el valor en términos monetarios de los distintos "inputs" consumidos en su elaboración. En la práctica, la determinación del coste de producción presenta a veces indudables dificultades, sobre todo en los casos de producción múltiple, ya que en los casos de producción simple el problema de la determinación del coste de producción se simplifica notablemente.

Entre los distintos factores integrantes del coste de producción hay algunos que vienen valorados en términos monetarios por el mercado, como ocurre, por ejemplo, con las materias primas, mano de obra, etc.; el problema, en estos casos, puede surgir a la hora de repartir esos conceptos entre diferentes centros de coste o incluso los diferentes productos, cuando se trata de una empresa de producción múltiple.

Hay otros elementos integrantes del coste cuya valoración en términos monetarios resulta más difícil, por ejemplo, la depreciación de ciertos elementos del activo fijo. Tanto en unos casos como en otros, hay que hacer ciertas hipótesis, discutibles siempre, para poder llevar adelante el proceso de la determinación del coste de producción con un mínimo de racionalidad.

Por todo ello, porque hay factores de producción cuyo valor no viene determinado de forma objetiva por el mercado y también porque hay ciertos conceptos de coste que afectan a varias áreas¹⁰¹, el valor del coste de producción es bastante relativo.

El análisis económico suele clasificar los costes en fijos y variables. Son fijos aquellos costes que no varían al variar el volumen de producción o nivel de actividad, y son variables aquellos otros que, como su nombre indica, varían con el nivel de actividad. La distinción entre costes fijos y variables es siempre a corto plazo, ya que a largo plazo todos los costes

¹⁰⁰ "Constant elasticity of substitution".

¹⁰¹ Por lo que se hace necesario utilizar para su reparto claves de distribución más o menos arbitrarias o subjetivas.

son variables. Así, por ejemplo, la amortización anual, que es un típico coste fijo derivado de la existencia de una capacidad productiva dada, se convierte en coste variable cuando, a largo plazo, esa capacidad productiva aumenta como consecuencia del incremento de la demanda.

Aquella parte de los costes totales que no cambian al variar la producción, constituye lo que se denomina costes fijos o cargas de estructura, mientras que la parte cambiante es el coste variable total; es decir, $C(X) = C_F + C_V(X)$, siendo:

- $C(X)$ = Costes totales.
- C_F = Costes fijos o cargas de estructura.
- $C_V(X)$ = Costes variables totales.
- X = Volumen de producción, expresado en unidades físicas.

El coste marginal, identificado en la práctica corrientemente como el coste de la última unidad producida, es el coste que corresponde a un incremento infinitesimal de la cantidad de producto elaborada. La relación funcional entre el coste variable y el volumen de producción no siempre es directamente proporcional¹⁰². Se supone que, en una primera etapa, los costes incrementan menos que proporcionalmente¹⁰³ para luego, una vez rebasado el punto de inflexión, crecer más que proporcionalmente (hipótesis de rendimiento decreciente). Es decir, se supone que a partir de un cierto volumen de producción, la existencia de factores fijos frena la eficiencia de los factores variables¹⁰⁴.

La curva de costes marginales corta a la curva de costes totales medios y costes variables medios en sus puntos mínimos. Las curvas de costes variables medios y costes marginales arrancan con la misma ordenada; la curva de costes fijos medios es asintótica al eje de ordenadas en el $+\infty$. La curva de costes marginales presenta un mínimo para la misma abscisa en que la curva de costes totales presenta el punto de inflexión.

- El volumen de producción que corresponde al mínimo de la curva de costes variables medios se denomina mínimo de explotación, porque el respectivo coste marginal es el menor precio al que la empresa cubre los costes variables; para un precio inferior a la empresa no le conviene producir cantidad alguna de producto, porque a ese precio ni siquiera cubre los costes variables de la cantidad producida.
- El volumen de producción que corresponde al mínimo de la curva de costes medios totales se denomina óptimo de explotación, porque el respectivo coste marginal es el menor precio al que la empresa cubre los costes totales (fijos + variables). El óptimo de explotación representa la mejor utilización que la empresa puede hacer de los factores productivos puestos a su disposición.

Cuando el coste variable es directamente proporcional al nivel de actividad o volumen de producción¹⁰⁵, el coste variable medio es constante, es decir, independiente del volumen de producción, e igual al coste marginal. La función de costes totales es, en este caso, de tipo lineal.

Una empresa se halla en equilibrio cuando maximiza su beneficio. El beneficio viene dado por la diferencia entre ingresos y costes. Los ingresos de la empresa correspondientes a un

¹⁰² Funciones de costes lineales.

¹⁰³ Hipótesis de rendimiento creciente.

¹⁰⁴ Los estudios empíricos llevados a cabo en algunos de los países industrializados más representativos no siempre han confirmado esta peculiar forma de comportamiento de los costes totales, que en un principio parece bastante lógica.

¹⁰⁵ Hipótesis de rendimientos constantes.

determinado periodo de tiempo se obtienen multiplicando las cantidades de los diferentes “outputs” producidas y vendidas por sus respectivos precios. En un mercado de competencia perfecta los precios vienen dados por el mercado y son datos para el empresario. Cuando la empresa elabora un único producto, caso de la producción simple, la función de ingresos es: $I(X)=PX$.

El ingreso marginal es el ingreso generado por la última unidad de “output” vendida. Matemáticamente viene dado por el límite de la relación incremental entre ingreso total y cantidad de producto, esto es, por la primera derivada de la curva de costes totales.

La empresa se halla en equilibrio¹⁰⁶ cuando su ingreso marginal es igual a su coste marginal y, en el caso de que opere en un mercado de competencia perfecta, cuando su coste marginal es igual al precio. La curva de costes marginales constituye la curva de oferta de la empresa (condición necesaria de máximo) pero sólo en su rama creciente (condición suficiente de máximo), a partir del mínimo de explotación.

1.2.7. Costes directos y costes indirectos.

Otra clasificación de los costes muy corriente, aunque propia más bien de la economía de la empresa y contabilidad que de la teoría económica, es la que distingue entre costes directos e indirectos:

- Los costes directos son aquellos costes que corresponden específicamente a un producto o a un centro de costes, etc., según cuál sea el objetivo perseguido con la determinación o cálculo del coste.
- Los costes indirectos son aquellos que corresponden a varios productos, varios centros de coste, etc., sólo imputables por vía indirecta, utilizando criterios convencionales de distribución entre varios productos o centros de coste.

El criterio utilizado para clasificar los costes en fijos y variables se basa en el grado de variabilidad de éstos al variar el volumen de producción, mientras que el criterio utilizado para clasificar los costes en directos e indirectos radica en el grado de información disponible. La necesidad de distinguir entre costes directos y costes indirectos surge a medida que se profundiza y particulariza en el estudio de los costes¹⁰⁷.

En cualquier caso, el coste indirecto se refiere siempre a un determinado periodo de tiempo, a la par que el coste directo se refiere siempre a un determinado volumen de producción. Es en la fase previa al cálculo del coste cuando la consideración de la dimensión temporal es muy diferente en una y otra clasificación.

Entre los costes directos más frecuentes tenemos los siguientes: Materias primas directas; mano de obra directa, en la que se incluye no sólo el salario normal, sino también la retribución por horas extraordinarias, las cargas sociales asociadas, premios y gratificaciones, etc., y otros costes directos, tales como energía, cierto tipo de mano de obra, maquinaria específica, etc.

¹⁰⁶ Su beneficio es máximo.

¹⁰⁷ En principio, y con relación a la actividad global de la empresa, todos los costes son directos, pero al pormenorizar en el estudio de la empresa, al estudiar separadamente el coste de un producto o de un centro, es cuando surge la necesidad de distinguir entre costes directos e indirectos. La distinción entre costes fijos y variables sólo tiene sentido cuando se incluye en el análisis la variable o dimensión tiempo, mientras que la distinción entre costes directos e indirectos, presupone un análisis del tipo “cross-section”, en el que se hace abstracción del tiempo.

Los costes indirectos son, como ya hemos dicho, todos aquellos costes que no se pueden ni deben imputar, porque no se sabe si efectivamente corresponden a un producto en concreto, o a una sección, a un centro de coste o beneficio, etc.

1.2.8. La estructura del coste: Acumulación de componentes.

El proceso productivo supone la incorporación de materias primas y demás factores al producto en curso. Esta incorporación prosigue a lo largo de un periodo más o menos largo, que es el llamado periodo medio de fabricación, hasta que el producto en curso se haya convertido en producto terminado. Al coste de la materia prima y la mano de obra directas se le denomina coste primario. El coste industrial de una determinada cantidad de producto, o de una sección o centro de coste, viene dado por la suma del coste primario más los gastos generales industriales. Si al coste industrial añadimos los gastos generales administrativos más los gastos generales comerciales, obtenemos el coste comercial o coste de ventas. Por último, si al coste comercial se le añaden los gastos generales empresariales se obtiene el coste total.

Para el cálculo de los costes empresariales se utilizan corrientemente dos métodos fundamentales: "Direct-cost" y "full-cost". A continuación los comentamos.

- En el método "direct-cost", conocido también con los nombres de método del coste directo, de coste proporcional o de coste marginal, a la producción se le imputa únicamente el coste directo o proporcional. Los costes fijos o indirectos no son considerados como costes de producción, sino como cargas de estructura asociadas a un determinado periodo de tiempo y derivados de la existencia misma de la empresa, atribuibles al coste de la producción tan sólo indirectamente. Los costes directos o proporcionales son considerados como costes de la producción, y los costes indirectos o cargas de estructura como costes de periodo, ya que en realidad estos costes dependen más bien del tiempo que de la cantidad de producto elaborada.
Según la técnica del "direct-cost", en vez de beneficio hay que hablar de margen de beneficio, entendiéndose por tal la diferencia entre el precio de venta y el coste directo o proporcional. El margen de beneficio unitario viene definido por la diferencia entre el precio de venta y el coste de venta directo unitario. El margen de beneficio total de un producto se obtiene multiplicando el margen de beneficio unitario por el número de unidades vendidas. Y el margen de beneficio total de la empresa se obtendrá sumando los márgenes totales de cada uno de los productos que la empresa elabora. El margen de beneficio, unitario o total, de cada producto nos proporciona una medida de la capacidad de absorción de los costes fijos o cargas de estructura por parte de ese producto. El beneficio total de la empresa vendrá dado por la diferencia entre el margen total de la misma y los costes del periodo o cargas de estructura.
- El método "full-cost", denominado también de coste total, considera como coste de la producción de un determinado producto el coste directo y una determinada parte de los costes fijos, que se le añade al coste directo para formar el coste total. El reparto del coste indirecto entre los distintos productos se hace siempre en base a criterios convencionales de distribución, por lo que al asignar al coste de producción la parte proporcional de las cargas de estructura el verdadero coste de producción puede perder toda significación, y el margen o rentabilidad de los productos (precio de venta - precio de coste total) puede carecer, por tanto, de sentido. De ahí que en el método del "direct-cost" se considere como coste del producto tan sólo al coste directo o proporcional¹⁰⁸.

¹⁰⁸ Esta afirmación de los partidarios del "direct-cost" respecto del "full-cost" debemos rechazarla. El hecho de que se calculen costes marginales no impide que se calculen también los costes totales, aunque las decisiones que se tomen en cada caso consideren, además de ambos costes, los costes de oportunidad. De esa forma el responsable tendrá la información necesaria en cada caso para tomar la decisión más correcta en cada momento, a la vista de nuestros datos internos, de las expectativas de la empresa y de lo que nos diga el entorno.

Según la técnica del "full-cost", el beneficio unitario de un producto viene definido por la diferencia entre su precio de venta y el coste medio total (coste unitario). El beneficio total de un producto se obtiene multiplicando el beneficio unitario por el número de unidades vendidas. Y el beneficio total de la empresa se obtendrá sumando los beneficios totales de cada una de las líneas de producción o productos diferentes que la empresa elabora.

1.2.9. El umbral de rentabilidad de la empresa.

El punto muerto o umbral de rentabilidad de la empresa es aquél en el que el volumen de ventas cubre todas las cargas de estructura o costes fijos del periodo considerado, más los costes variables correspondientes a dicho volumen. Se trata de un importante punto de equilibrio, a partir del cual la diferencia entre los ingresos y los costes variables o directos es igual al beneficio, porque los costes fijos ya han sido cubiertos en su totalidad; es decir, a partir del punto muerto el margen de beneficio coincide con el beneficio neto, y la empresa ya no puede tener pérdida en ese ejercicio, aunque no produzca ni venda.

Al análisis del umbral de rentabilidad también se le denomina en la literatura económico-financiera análisis coste-volumen-beneficio, porque es un tipo de análisis que permite relacionar estas tres magnitudes fundamentales de la empresa.

El modelo del punto muerto nos permite estudiar con gran sencillez la relación entre el coste, el volumen de producción y el beneficio, y es de gran utilidad en la toma de decisiones empresariales. Sin embargo, debido al hecho de que tan sólo se incluyan tres variables (el coste, los ingresos y el beneficio) y dada la hipótesis de linealidad para las funciones de costes e ingresos, hay que admitir que se trata de un modelo muy simple, aunque de gran operatividad.

La constancia del precio de venta sólo se da en mercados de competencia perfecta que difícilmente se encuentran. Las empresas actúan casi siempre en mercados de competencia imperfecta y tienen siempre un cierto poder para influir sobre los precios. La función de ingresos y, sobre todo, la de costes, a causa de la ley de los rendimientos decrecientes, no se comporta normalmente de forma lineal.

1.3. Economía de la empresa.

A pesar de que la empresa es una célula elemental, pero básica, de todo sistema económico, no existe una teoría general sobre la misma que goce de general aceptación. Existen múltiples teorías o aproximaciones al fenómeno empresarial, cada una de las cuales las contempla desde su particular punto de vista. En este epígrafe se comentan de forma resumida las teorías y escuelas más relevantes.

1.3.1. Teorías¹⁰⁹.

Una teoría de la empresa es un conjunto sistemático de principios, leyes y reglas que sirven de base para explicar el funcionamiento de la misma; esto es, sus mecanismos de asignación de recursos, los procesos de decisión internos y las relaciones de dependencia

¹⁰⁹ Suárez, A. S. Obra citada, págs.45-57.

con el entorno socioeconómico. Una buena teoría de la empresa debe reunir dos características principales: Descriptibilidad¹¹⁰ y contrastabilidad¹¹¹.

1.3.1.1. Teoría neoclásica¹¹².

La escuela de pensamiento económico que dominó durante la segunda mitad del siglo XIX y las primeras décadas del XX fue la neoclásica. Su punto de partida se halla en la vieja paradoja del valor, explicada mediante una combinación de escasez y utilidad. Se inicia el neoclasicismo con la llamada revolución marginalista, cuyos principales pioneros fueron William Stanley Jevons, Carl Menger y Leon Walras, representando a su vez cada uno de ellos una determinada corriente intelectual¹¹³.

Adopta el neoclasicismo la teoría subjetiva del valor frente a la teoría del valor-trabajo clásica. Centra su atención en el análisis del funcionamiento de los mercados y la teoría de la formación de los precios.

La teoría de la distribución es, para el neoclasicismo, una prolongación de la teoría de los precios: En equilibrio el precio de cada factor productivo será igual al valor de su productividad marginal.

Para la teoría económica neoclásica, la empresa es un mecanismo que se sitúa entre los mercados de factores y los mercados de productos transformando “inputs” en “outputs”. Los precios de los factores productivos y los productos terminados, al igual que el tipo particular de tecnología que la empresa utiliza o función de producción, son datos para la empresa; es decir, vienen dados por el mercado, supuestamente de competencia perfecta, en el que existe completa información para todos los participantes en el mismo.

La función del empresario consiste en combinar o mezclar los factores productivos y también los productos terminados en el caso de producción conjunta, tratando de que el beneficio sea máximo¹¹⁴. Como es sabido, según la teoría neoclásica, la empresa se halla en equilibrio por el lado de los factores cuando se verifica la ley de la igualdad de las productividades marginales ponderadas y por el lado del producto cuando su coste marginal es igual al precio.

Más que una teoría de la empresa, lo que nos ofrece la economía neoclásica es una teoría de los mercados. Por más que reconocida la función del empresario, éste juega un papel

¹¹⁰ Posibilidad de ser descrita, explicada, de forma comprensible.

¹¹¹ Posibilidad de demostrar que es falsa.

¹¹² La economía clásica partía del supuesto de escasez, como lo muestra la ley de rendimientos decrecientes y la doctrina malthusiana sobre la población. A partir de 1870, los economistas neoclásicos como William Stanley Jevons en Gran Bretaña, Leon Walras en Francia, y Karl Menger en Austria, imprimieron un giro a la economía, abandonaron las limitaciones de la oferta para centrarse en la interpretación de las preferencias de los consumidores en términos psicológicos. Al fijarse en el estudio de la utilidad o satisfacción obtenida con la última unidad, o unidad marginal, consumida, los neoclásicos explicaban la formación de los precios, no en función de la cantidad de trabajo necesaria para producir los bienes, como en las teorías de Ricardo y de Marx, sino en función de la intensidad de la preferencia de los consumidores en obtener una unidad adicional de un determinado producto.

¹¹³ Jevons el marginalismo inglés, Menger la escuela austríaca y Walras la escuela de Lausana (equilibrio general). A estos nombres hay que añadir los de Alfred Marshall con la teoría del equilibrio parcial, Wilfredo Pareto, que continuó la obra de Walras, y Arthur C. Pigou, por su significación (al igual que Pareto) en la economía del bienestar, entre otros muchos.

¹¹⁴ La obra “Principios de economía”, de Marshall, fue publicada en 1890. Existe una versión en español de la editorial Aguilar, Madrid, 1963.

muy limitado en el proceso económico. Al suponer la existencia de información perfecta, el empresario no necesita planificar. Como los precios de los factores y los productos vienen dados por el mercado, nada puede hacer el empresario en el ámbito externo o comercial de la empresa, siendo innecesarias, por tanto, las actividades de la teoría de la empresa. Su función se limita, en último término, a resolver el problema matemático que determina la mezcla productiva óptima, de una vez por todas, mientras tanto no se produzcan cambios exógenos en los precios de los factores y los productos y en la función de producción, adaptando la mezcla productiva óptima a la nueva situación cuando alguno de dichos cambios tenga lugar efectivamente.

Desde esta perspectiva, la empresa más que una organización es un mecanismo que se autorregula automáticamente¹¹⁵.

1.3.1.2. Teoría financiera.

Desde el punto de vista de su fenomenología económico-financiera, la empresa puede ser definida como una sucesión temporal de proyectos de inversión y financiación. La empresa nace para hacer frente a una demanda insatisfecha, que hay que descubrir o incluso crear, haciendo uso de las modernas técnicas de "marketing". La satisfacción de esa demanda requiere la realización de inversiones en naves industriales, bienes de equipo, activo circulante, etc. La empresa podrá sobrevivir y, en su caso, crecer cuando la rentabilidad o tasa de retorno de esas inversiones supera al coste de capital utilizado en su financiación. Inversión y financiación son, pues, dos dimensiones de la actividad empresarial estrechamente vinculadas. Toda empresa tiene unos recursos limitados, lo que a su vez limita sus posibilidades de inversión. Pero si la empresa dispone de oportunidades de inversión rentables, aumenta su capacidad de obtener créditos y, por consiguiente, de capital.

Desde una perspectiva financiera, la empresa puede ser definida como un conjunto de elementos de financiación e inversión en interacción dinámica, que se concreta formalmente en el balance, la cuenta de resultados y el estado de origen y aplicación de fondos; esto es, como un sistema de financiación e inversión o como un sistema de transformación de ahorro en capital productivo.

Entre las variables de un modelo financiero de empresa están las variables de balance y las variables de resultados. Pero, aunque las variables financieras sean las más relevantes, en un modelo financiero no debe hacerse caso omiso, a las variables no financieras, porque unas y otras se condicionan mutuamente. Tanto es así, que a medida que un modelo financiero pretende ser más realista, mayor será el número de variables que tendrá que incluir.

La planificación financiera, que forma parte de la planificación general, presta una atención especial al aspecto financiero, relegando a un segundo plano los aspectos no financieros de la misma. El plan financiero se inserta dentro del plan general y parte, normalmente, de unos objetivos más operativos y controlables, compatibles con el objetivo general de la empresa.

¹¹⁵ En cierta manera, así es, pues la empresa que no es capaz de autorregularse, de adaptarse al mercado cambiante, desaparece.

Integra los diferentes planes financieros parciales, que se refieren a diferentes aspectos espaciales o temporales de la actividad empresarial. A medida que el horizonte temporal se amplía, el plan financiero puede coincidir con el plan general de la empresa que busca supervivencia, beneficio, crecimiento, diversificación, estabilidad, reconocimiento social, etc¹¹⁶.

Hasta la fecha, en un gran número de empresas, la planificación financiera ha tenido como soporte las cuentas anuales¹¹⁷. En las dos últimas décadas fue cuando la planificación financiera comenzó a utilizar otros soportes, los modelos financieros de tipo matemático, además de los contables. Esta nueva versión de la planificación financiera incluye muchos más aspectos y variables que la clásica, partiendo de unos objetivos previamente identificados, lo que permite seleccionar previamente las estrategias más acordes con su consecución, que se tendrán que ir centrando mediante la toma de decisiones concretas. La informática ha propiciado la utilización de estos modelos.

El creciente interés por los modelos matemáticos de planificación y gestión financiero obedece a varias razones:

- En primer lugar, a la importancia que en toda empresa tiene el aspecto financiero.
- En segundo lugar, a la dualidad económica y financiera del fenómeno empresarial, pues al final, si falla la tesorería la empresa se encamina a la suspensión de pagos y si falla la economía, la empresa va a la quiebra. Y todo ello se refleja en el balance y la cuenta de resultados.
- En tercer lugar, la naturaleza cuantitativa de los flujos financieros facilita la elaboración del correspondiente modelo de empresa.
- Finalmente, no hay que olvidar que este modelo no es fácil de construir, pero tampoco se discute su utilidad.

En el diseño, la experimentación y puesta en práctica de modelos financieros de tipo matemático se halla una de las principales líneas de investigación de la economía de la empresa actual. Detrás de todo modelo financiero está siempre una determinada teoría de la empresa¹¹⁸.

Frente a la posición neoclásica que concibe a la empresa como un mecanismo inserto dentro del sector real de la economía que transforma “inputs” en “outputs”, la posición financiera la concibe como un sistema que transforma ahorro en capital productivo, de forma flexible y dinámica. Dos enfoques que, más que excluyentes, son, en realidad, duales o complementarios, cuyos puntos de referencia teórica en el campo de la economía general están reflejados, de algún modo, en Marshall¹¹⁹ y Fisher¹²⁰.

¹¹⁶ Un buen plan financiero a largo plazo es siempre, pues, un plan general de la empresa. Los objetivos de los planes financieros a corto plazo son restricciones del plan a largo plazo, del mismo modo que los objetivos del resto de los subsistemas, y en particular del subsistema productivo, operan como restricciones del modelo financiero que sirve de soporte al plan.

¹¹⁷ Balance, cuenta de resultados y estado de origen y aplicación de fondos.

¹¹⁸ Ni siquiera desde el lado financiero existe por ahora una teoría que goce de general aceptación. Nosotros denominamos aquí teoría financiera de la empresa a toda posición que trata de explicar el funcionamiento de la misma por el funcionamiento de sus relaciones y mecanismos financieros. En la búsqueda de una teoría financiera global y de general aceptación se halla el gran reto de esta disciplina.

¹¹⁹ Contraponen la oferta y la demanda de bienes reales, en el modelo de equilibrio parcial. En su obra maestra “Principios de economía” (1890), explicaba la demanda a partir del principio de utilidad marginal, y la oferta a partir del coste marginal (coste de producir la última unidad). Este equilibrio también se alcanzaría en los mercados de dinero y de trabajo. En los mercados financieros, los tipos de interés equilibrarían la cantidad de dinero que desean prestar los ahorradores y la cantidad de dinero que desean pedir prestado los inversores. Los prestatarios quieren utilizar los préstamos que reciben para invertir en

1.3.1.3. Teoría social.

Se denomina teoría social a la posición que sostiene que la responsabilidad de la empresa no se limita al cumplimiento del objetivo económico-financieros, sino que incluye además objetivos sociales, beneficio de los trabajadores y de la sociedad en general. El denominado balance social de la empresa es su principal exponente. Esta teoría atribuye a la empresa funciones que competen únicamente al Estado y los poderes públicos en general.

La posición de esta teoría es nítida: Cumpliendo las restricciones impuestas por el mercado y los poderes públicos en general, la principal responsabilidad social de la empresa es la de obtener el máximo beneficio o lucro, el cual habrá de ser repartido luego según las preferencias de sus titulares y las normas legales de carácter fiscal y financiero vigentes al efecto. En definitiva, cualquier otro planteamiento conduce a la *irresponsabilidad social*.

Desde nuestra perspectiva, si la empresa abandona el principio de rentabilización de las inversiones está cavando su propia sepultura, para convertir en tumbas los puestos de trabajo que mediante la actividad productiva eficiente se han creado.

1.3.1.4. Teoría de los costes de transacción.

R. H. Coase¹²¹ sentó las bases de una nueva teoría de la empresa. Para este autor, según el pensamiento económico convencional (economía clásica y neoclásica), el mercado es un mecanismo general de coordinación de la actividad económica, el cual mediante la ley de la oferta y la demanda determina el precio de los bienes y servicios producidos. La asignación de los factores productivos a los diferentes usos viene determinada también por el mecanismo de los precios, recibiendo cada "input" una retribución igual al valor de su productividad marginal.

Esta perspectiva incide en que en el mundo real no siempre la asignación de recursos se produce de este modo. Dejando aparte el sector público, en las innumerables organizaciones empresariales que operan en régimen de competencia, el traslado de un trabajador de un departamento a otro o la consignación de recursos financieros en el interior de la empresa no se hace en función de los cambios en los precios relativos de dichos recursos, sino porque alguien, el empresario o un directivo con facultades para ello, así lo dispone.

Por consiguiente, frente al dilema economía de mercado vs. economía planificada, en el seno del propio orden económico de mercado nos encontramos con otro dilema de similar

actividades que les permitan obtener beneficios superiores a los tipos de interés que tienen que pagar por los préstamos. Por su parte, los ahorradores cobran un precio a cambio de ceder su dinero y posponer la percepción de la utilidad que obtendrán al gastarlo. En el mercado de trabajo se alcanza asimismo un equilibrio.

¹²⁰ Aplica el concepto de "tasa de retorno sobre el coste". Fisher puede ser considerado como uno de los iniciadores de la economía matemática y de la econometría. En la creencia de que, más tarde o más temprano, todas las ciencias tendían a hacerse matemáticas y que las ciencias sociales estaban más atrasadas que la astronomía, la física o la matemática, pretendió llegar a elaborar una teoría económica que fuese estadísticamente operativa, con resultados cuantitativo-numéricos, unificando de esta forma el método cuantitativo-teórico con el método cuantitativo-empírico. Sus teorías matemáticas presentan un marcado contenido "psicológico", pero sin caer en el utilitarismo. Como teórico puro, sus principales aportaciones se encuentran en las teorías del valor y de los precios, del capital y la renta, del interés, del dinero y de los ciclos.

¹²¹ Ronald H. Coase (1910), economista británico (nacionalizado estadounidense), premio Nobel de Ciencias Económicas en 1991 por el descubrimiento y clarificación del significado de los costes de transacción y derechos de propiedad para la estructura institucional y el funcionamiento de la economía.

naturaleza: Coordinación de la actividad económica a través del mecanismo de los precios vs. coordinación de la actividad económica mediante la autoridad del empresario. Se pregunta el motivo por el cual en un orden económico de mercado surge la empresa como fórmula de coordinación de la actividad económica, alternativa al sistema de precios.

- Para J. A. Schumpeter¹²² es la innovación y la adaptación al cambio tecnológico, con el consiguiente disfrute por parte del empresario innovador de una situación de monopolio temporal que le depara sustanciosos beneficios, lo que determina la emergencia de organizaciones empresariales.
- Para F. H. Knight¹²³ es la incertidumbre la razón de ser de la empresa. Con total ausencia de incertidumbre, en donde cada individuo está en posesión de un conocimiento perfecto de la situación, carecería de sentido, según este autor, la existencia de una actividad productiva dirigida.
- Para Coase¹²⁴, la fundamental razón de ser de la empresa se halla en que existen unos costes derivados de la utilización del sistema de precios, como son los de las negociaciones y los contratos que es necesario efectuar para realizar transacciones en el mercado, esto es, para hacer uso del mecanismo de los precios. Afirma que la empresa no suplanta al mercado como mecanismo de asignación, sino que lo reemplaza en aquellas actividades en las que la empresa puede lograr una asignación más eficiente.

Bajo este planteamiento, una empresa tenderá a crecer hasta que los costes de organizar una transacción adicional dentro de la empresa se hagan iguales a los costes de realizar la misma transacción mediante un intercambio en el mercado abierto o hasta que los costes de mercado de dicha transacción adicional sean iguales a los costes de gestoría. Se trata, por tanto, de un problema de equilibrio entre eficiencia empresarial y eficiencia del mercado, pues la organización de recursos en el interior de la empresa origina también costes.

Para Coase, la ley de los rendimientos decrecientes opera también con respecto a la función empresarial. Es verdad que los mayores costes o menores rendimientos asociados a las organizaciones de mayor tamaño se han tratado de soslayar o mitigar reemplazando los modelos organizativos de tipo jerárquico por formas organizativas de tipo descentralizado, en las que además se premia al personal por los resultados obtenidos en las diferentes áreas o unidades funcionales, tratando de restaurar en el interior de la empresa un mecanismo de incentivación similar al del mecanismo de precios.

1.3.1.5. Teoría contractual de la empresa.

La economía de mercado se encuentra ligada al régimen de propiedad privada de los medios de producción. Un “input” es de propiedad privada cuando su propietario tiene un “derecho de disposición” sobre dicho “input”.

Si a través de relaciones de intercambio los propietarios de los “inputs” transfirieren este derecho a los consumidores, no habría ocasión para la naturaleza directiva de la actividad

¹²² Joseph A. Schumpeter (1883-1950), economista y teórico social austríaco. Tras visitar Estados Unidos en un intercambio de profesores con la Universidad de Harvard (en 1927 y 1931), obtuvo una plaza fija en este último centro en 1932. Permaneció en Harvard el resto de su carrera y destacó por sus teorías sobre la importancia vital del empresario en los negocios, subrayando su papel para estimular la inversión y la innovación que determinan el aumento y la disminución de la prosperidad.

¹²³ F.H. Knight (1885-1972), economista norteamericano. Diferenció los conceptos de riesgo e incertidumbre, afirmando que la empresa moderna se encuentra en un entorno que no permite asegurar todos los riesgos. La incertidumbre es lo que hace necesaria la toma de decisiones por parte del empresario. El beneficio es resultado, en consecuencia, del conocimiento imperfecto, al contrario que, por ejemplo, la renta de la tierra, que es una participación distributiva en el sentido ordinario.

¹²⁴ Ministerio de Hacienda, servicio de publicaciones. Hacienda Pública Española, 68, 1981. Traduce el artículo “The problem of social cost”, publicado por The Journal of Law and Economics, Octubre 1960. Citado por Suárez, A. (obra citada, pág. 50).

productiva. La empresa surge cuando los propietarios de los “inputs” ceden mediante contrato parte de esos derechos a un gestor que asume la función de dirigir y controlar el proceso productivo, y al cual se le incentiva confiriéndole la condición de partícipe residual.

La mano invisible del mercado es sustituida de este modo por la mano visible del empresario. La empresa emerge así como consecuencia de un arreglo contractual entre los propietarios de los “inputs”, por más que este contrato tenga características específicas que le diferencian de los contratos derivados de las operaciones típicas de compra-venta¹²⁵.

Por supuesto, por encima de los contratos se hallan las leyes de carácter mercantil, laboral, fiscal y financiero, que afectan o condicionan el comportamiento de la empresa y en las cuales se contiene explícita o implícitamente un determinado concepto o definición de la misma. Pero el concepto jurídico de empresa no siempre se corresponde con el concepto económico, lo cual puede suponer importantes disfuncionalidades en el mecanismo general de asignación racional de los recursos económicos. La línea fronteriza entre empresa y mercado, además de imprecisa, es cambiante. Cuando unos trabajadores tienen una relación laboral estable con una determinada empresa y perciben de ella un salario, nadie duda, en un principio, de su pertenencia a dicha organización empresarial. Si son eventuales, su grado de pertenencia parece ya inferior. Si además de eventuales se les retribuye en función del trabajo realizado u obra hecha, su condición de pertenencia habrá de ser cuestionada. Y si, por último, el trabajo para la empresa lo realizan en sus domicilios, su grado de vinculación con la empresa es mínimo.

Algo similar ocurre con las pequeñas empresas auxiliares, jurídicamente independientes, que producen determinados “inputs” para una empresa principal. Si toda la producción de las empresas auxiliares es vendida a la principal sin posibilidad inmediata de encontrar clientes alternativos en el mercado para sus productos, su grado de vinculación con esta última será superior que en otro caso¹²⁶. Desde el punto de vista económico, si por empresa entendemos una unidad de dirección o planificación, habría que entender por tal a todo el conjunto o grupo, salvo que las empresas auxiliares independientes tuvieran la posibilidad inmediata de elegir clientes alternativos en el mercado, posibilidad que se correspondería con la de la empresa principal de sustituir suministradores. El término técnico utilizado en este caso sería el de grupo de empresas o grupo de sociedades, porque en el lenguaje corriente suele utilizarse el término empresa como sinónimo del de sociedad.

¹²⁵ Los casos expuestos son extremos, pues la realidad es más compleja. La gama de arreglos contractuales es muy variada, y éstos no sólo tienen lugar entre propietarios de “inputs” y consumidores, o entre propietarios de “inputs” y empresarios y éstos con los consumidores, sino también entre los mismos empresarios. En el mercado operan también intermediarios y subcontratistas. Los dos tipos de contrato más característicos de lo que convencionalmente entendemos por empresa son el contrato de sociedad y el contrato de trabajo, en virtud de los cuales la empresa se convierte en una comunidad de trabajo y una comunidad de bienes, con unas normas de régimen interior estipuladas por escrito en los contratos de régimen interno, dictados por el superior jerárquico con facultades para ello.

¹²⁶ Si, a su vez, la empresa principal estima que el abandono de sus empresas suministradoras puede distorsionar la consecución de sus objetivos, la primera tomará una participación mayoritaria en el capital social de las segundas, las absorberá o ampliará su capacidad productiva creando en su interior las correspondientes unidades funcionales (divisiones) que realicen los mismos cometidos.

1.3.1.6. Síntesis teórica.

Al margen de los comportamientos restrictivos de la competencia, la historia nos dice que la empresa ha reemplazado al mercado en aquellas actividades nuevas y poco estructuradas. Un progresivo proceso de estandarización hizo posible la descentralización por departamentos, divisiones y áreas funcionales casi autónomas, lo que posibilitó la emergencia de las grandes corporaciones modernas.

Mediante los controles por resultados y precios de transferencia, estas grandes empresas trataron de restaurar en su interior un mecanismo de incentivación financiera similar al del mercado. En estos casos, en vez de estimular la fusión y absorción, el interés general podría aconsejar que se prime la escisión, al objeto de que fueran devueltas al mercado aquellas actividades que carecen de sentido que permanezcan en el interior de la empresa.

No es característica esencial de la empresa la existencia de unas relaciones contractuales estables. En las transacciones bilaterales de mercado los contratos a largo plazo son frecuentes. Por contra, en actividades empresariales nuevas, las relaciones contractuales duraderas pueden constituir una rémora por las necesarias adaptaciones que su quehacer puede requerir a corto plazo.

En una economía dinámica, el marco legal y contractual irá siempre por detrás de la realidad empresarial que trata de conformar. La empresa es, desde luego, algo más que un contrato o conjunto de contratos.

Decir que la empresa reemplaza al mercado en su función de asignación de recursos o que con la empresa el mercado de factores reemplaza al mercado de productos, no parece correcto. La empresa surge para hacer lo que el mercado no puede hacer en un principio, debido a sus propias limitaciones. Y, a su vez, la empresa es un operador indispensable en el mecanismo de mercado, pero eso no priva que la empresa, en la medida que se desnaturaliza su función de mercado mediante prácticas restrictivas, deshace el mercado pues su crecimiento responde a una estrategia de dominación, que no de eficiencia.

1.3.2. Escuelas¹²⁷.

Antes de la Segunda Guerra Mundial la administración de empresas interesaba solamente a un reducido grupo de personas. Aunque la Universidad de Harvard ya había comenzado a enseñarla, casi todas las escuelas de administración de negocios de aquella época, tanto en los Estados Unidos como en Europa, seguían siendo Escuelas de Comercio. La administración de empresas o no se enseñaba en absoluto o se enseñaba bajo la forma de ingeniería de la producción y administración de personal. Después de la gran conflagración bélica, primero en los Estados Unidos y luego en Europa, los estudios de administración atrajeron para sí la atención que antes no habían merecido.

1.3.2.1. Escuela administrativa.

Las bases de la moderna administración de empresas fueron puestas a principios de este siglo por dos autores singulares: Frederick Taylor y Henri Fayol¹²⁸.

¹²⁷ Suárez, Andrés. Obra citada, págs. 105-127.

- Taylor se interesó por la definición de tareas, la racionalización y la organización del trabajo en el taller, en la base de la organización piramidal administrativa, también llamada pirámide burocrática.
- Fayol, en cambio, fijó su atención en la dirección general, desde el nivel más alto o cúspide de la organización, el vértice de la pirámide.

El autor alemán Max Weber¹²⁹, contemporáneo de Taylor y Fayol, realizó aportaciones importantes al estudio de la burocracia, el poder y la autoridad, pero a diferencia de Taylor y Fayol, Weber no escribió desde el punto de vista de un jefe de taller ni de un gerente, sino desde una perspectiva intelectual mucho más general.

Para la escuela administrativa clásica, cimentada básicamente sobre estos tres autores, existe una forma óptima de organizar el trabajo en la empresa que es única y universal, que se basa, entre otros, en los siguientes principios:

- Toma de decisiones de forma centralizada.
- Máxima división del trabajo y especialización productiva.
- Jerarquía y liderazgo autocrático.
- Comunicación desde arriba.
- Rígidis sistemas de supervisión y control.
- Organización formalizada.

La empresa es considerada como un sistema técnico al que hay que adaptar y ajustar el sistema humano.

1.3.2.1.1. Frederick W. Taylor¹³⁰.

Frederick Winslow Taylor nació en Germantown, en el año 1856, y murió en Filadelfia en el año 1915. Su obra "Principios de la administración científica", publicada en 1911, tuvo un gran éxito dentro y fuera del país. Según el propio autor señala en la introducción, esta obra, preparada en un principio para ser presentada a la Sociedad Americana de Ingenieros Mecánicos, de la cual llegaría a ser Presidente, fue escrita por las siguientes razones:

- Para señalar la gran pérdida que se está sufriendo por la ineficiencia de casi todas las acciones cotidianas.
- Para procurar convencer al lector de que el remedio a esta ineficiencia se halla en la administración sistemática, más que en andar buscando a un gestor fuera de lo corriente o extraordinario.
- Para probar que la mejor administración es una verdadera ciencia, basada en principios, reglas y leyes claramente definidos que le sirven de cimientos.

¹²⁸ El norteamericano Frederick Taylor y el francés Henri Fayol presentaron aportaciones distintas y complementarias a la vez. La obra de Taylor "Principios de la administración científica" fue publicada en 1911, mientras que la de Fayol "Administración industrial y general" lo fue en 1916. Ambos fueron hombres de acción. Su obra intelectual es fruto de su experiencia en el mundo de la empresa. Cada uno de ellos tuvo, sin embargo, preocupaciones diferentes.

¹²⁹ Economista y sociólogo alemán (1864-1920), conocido por su análisis sistemático de la historia mundial y del desarrollo de la civilización occidental.

¹³⁰ El título en inglés de la obra de F. W. Taylor que estamos comentando fue el de "The principles of scientific management", que es un desarrollo de la obra del mismo autor "Shop management" publicada en 1903, la cual es a su vez una ampliación de su trabajo "A piece rate system", leído por F. W. Taylor en la Sociedad Americana de Ingenieros Mecánicos en 1895. "Shop management" y "The principles of scientific management" fueron publicadas conjuntamente en 1947, por el editor Harper and Row, bajo el título "Scientific management". Las obras de Taylor fueron traducidas a varios idiomas y, entre ellos, al español. La versión utilizada en esta obra de "The principles of scientific management" es la traducción al español del editor mexicano Herrero Hermanos en 1961.

Como orador Taylor no era brillante, solía aburrir a su audiencia. Tampoco se preocupó excesivamente por la ciencia y la cultura, salvo que se refirieran a su quehacer cotidiano, pero fue tenaz y disciplinado.

En el primer capítulo de su obra “Principios de la administración científica” se incluye la siguiente frase: “El principal objetivo de la administración ha de ser asegurar la máxima prosperidad del patrón, junto con la máxima prosperidad de cada uno de los empleados”. Dicha frase se convierte en la cimentación sobre la que descansa “su” administración científica, ya que tiene el firme convencimiento de que los verdaderos intereses de empresarios y trabajadores son únicos y los mismos; que no puede haber prosperidad para el patrón si no la hay para el trabajador y viceversa. Justifica su planteamiento incluso para economías estatales.

Para Taylor, la administración científica es diferente de la administración por incentivos, fórmula en uso en su época. Taylor también intentó destruir el mito, por aquel entonces bastante arraigado en la sociedad americana y europea, de que al trabajar a mayor ritmo en la fábrica o en el taller se le quita el pan a otros trabajadores.

La administración científica es rendimiento máximo y no restringido, formación de cada hombre hasta alcanzar su mayor eficiencia y prosperidad, colaboración frente a individualismo, armonía frente a discordia, ciencia frente a regla empírica.

1.3.2.1.2. Henri Fayol¹³¹.

Nació en Constantinopla en 1841 y murió en París en 1925. Convencido de la necesidad de organizar el personal de un modo racional para alcanzar una mayor productividad y eficiencia en las grandes empresas y demás instituciones productoras de bienes y servicios, mostró desde joven una especial preocupación por el estudio de este problema, que culminó con la publicación de su famosa obra “Administración industrial y general”, publicada en francés en 1916, que tuvo un éxito extraordinario y constituyó la base de su doctrina y de su escuela.

Mientras Taylor se situó en la base de la pirámide y se preocupó principalmente por la organización del trabajo en el taller, Fayol se sitúa en el vértice de la pirámide de personal desde la óptica gerencial, de ahí que con razón se dijera que el fayolismo fue en realidad una escuela de jefes¹³².

Todas las operaciones que se desarrollan en las empresas pueden repartirse, según Fayol, entre los siguientes seis grupos de operaciones o funciones:

- Técnicas (producción, fabricación y transformación).
- Comerciales (compras y ventas).
- Financieras (búsqueda y gerencia de capitales).
- Seguridad (protección de los bienes y de las personas).
- Contabilidad (inventario, balance, precio de coste, etc.).
- Administrativas (previsión, organización, dirección, coordinación y control).

¹³¹ Ver epígrafe 1.3.2.1.

¹³² Para crear su propia doctrina echó mano Fayol del método experimental, según el cual había que observar, recoger, clasificar e interpretar los hechos, para luego deducir de ellos reglas y principios.

Para Fayol la función administrativa tiene como misión articular la acción de la empresa, construir el cuerpo social, coordinar los esfuerzos y armonizar los actos. Administrar es prever, organizar, dirigir, coordinar y controlar:

- Prever es escrutar el futuro y articular el programa de acción. Incluía Fayol dentro de esta subfunción lo que modernamente se viene denominando planificación, en su acepción más restringida.
- Organizar es diseñar y dar vida, esto es, constituir el doble organismo material y social de la empresa.
- Dirigir es hacer que funcione el personal o sistema social de la empresa.
- Coordinar es relacionar, unir, armonizar todos los actos y todos los esfuerzos.
- Controlar es procurar que todo se desarrolle de acuerdo con las reglas establecidas y las órdenes dadas.

La función administrativa se distingue de las otras cinco, pero no hay que confundirla con la gerencia. Ejercer la gerencia es conducir la empresa hacia su objetivo, tratando de sacar el mejor partido de todos los recursos de que dispone; es asegurar la marcha de las seis funciones esenciales. Mientras que las otras funciones ponen en juego los elementos materiales y las máquinas, la función administrativa no actúa más que sobre el cuerpo social o personal.

Los principios que con mayor frecuencia Henri Fayol tuvo la ocasión de aplicar a lo largo de su dilatada experiencia profesional, como ingeniero primero y directivo después, son los siguientes:

- División del trabajo: Tiene por objeto producir más y mejor con el mismo esfuerzo.
- Autoridad: La autoridad de un jefe depende de la función que realiza; la autoridad personal, en cambio, depende de la inteligencia, del saber hacer, de la experiencia, de los servicios prestados, de las dotes y del valor moral del que manda. No se concibe la autoridad sin responsabilidad.
- Disciplina: Respeto a las convenciones establecidas entre la empresa y sus empleados.
- Elitismo: Tiene que haber buenos jefes en todos los niveles de la organización.
- Equidad: Los derechos y deberes de cada una de las partes deben estar claramente establecidas y ser equitativos.
- Incentivos: Castigos y recompensas a aplicar en la organización deben ser juiciosamente establecidos.
- Unidad de mando: Para una acción cualquiera, un agente no debe recibir órdenes más que de un solo jefe.
- Unidad de dirección: Cada conjunto de operaciones que tengan una misma finalidad, demanda un solo jefe y un solo programa de acción.
- Subordinación: El interés de la empresa debe prevalecer siempre sobre el interés de cualquier empleado.
- Remuneración del personal: Ha de ser equitativa y dar satisfacción, en la medida de lo posible, al personal y a la empresa, al patrono y al empleado.
- Centralización: El grado de centralización varía según los casos. En los pequeños negocios, en los que las órdenes del jefe van directamente a los agentes inferiores, la centralización es absoluta. En los grandes negocios, en los que el jefe está separado de los agentes inferiores por un largo tramo de la cadena de jerarquías, las órdenes impartidas discurren a través de una serie de intermediarios jerarquizados.
- Jerarquía: La vía jerárquica es el camino que siguen las instrucciones que parten de la autoridad superior y se dirigen a los empleados de menor rango.
- Orden: El orden perfecto requiere que el lugar convenga al agente y que el agente convenga a su lugar, el hombre adecuado en el lugar preciso.
- Estabilidad del personal: La inestabilidad es a la vez causa y efecto de la mala racha de un negocio.

- Iniciativa: La posibilidad de concebir y de ejecutar es lo que se llama iniciativa, que afecta a todos los niveles y personas de la organización.
- Armonía: Repercute favorablemente en la satisfacción de los trabajadores y en la buena marcha de la empresa.

1.3.2.1.3. Elton Mayo¹³³.

Médico, especializado en psicopatología y psicología social, Elton Mayo fue un australiano que pasó la mayor parte de su vida en la Universidad de Harvard, de la que eventualmente llegó a ser profesor de Investigaciones Industriales en la Graduate School of Business Administration.

La investigación que emprendió en la Western Electric's Hawthorne Works de Chicago tenía como objeto establecer la relación entre la satisfacción del trabajador y su productividad. En "Los problemas humanos de una civilización industrial" (1933) argumentaba que los obreros se sienten menos satisfechos cuando la empresa crece y, por tanto, es más distante e impersonal.

Sugería que los directivos debían organizar el lugar de trabajo de tal forma que el obrero pudiera sentirse aceptado y comprometido con un pequeño grupo para mejorar y aumentar la producción.

Las ideas de Mayo no ejercieron demasiada influencia durante su vida. La Western Electric eliminó el "plan de orientación psicopedagógica" que se había puesto en práctica en la central eléctrica de Chicago. A Mayo se le criticó por intentar resolver los conflictos colectivos por medio de la psicología individual.

1.3.2.1.4. Herbert A. Simon¹³⁴.

Economista, politólogo, psicólogo y científico social, nacido en 1916 en la ciudad de Milwaukee (Estados Unidos), premio Nobel de Ciencias Económicas en 1978 por sus teorías sobre los procesos de decisión en las corporaciones financieras y en otros tipos de organizaciones económicas complejas. Concibió la organización como una estructura para la toma de decisiones.

El verbo decidir es utilizado en su obra como sinónimo de dirigir y comprende tres fases principales:

- Encontrar ocasiones para tomar una decisión.
- Hallar posibles cursos de acción.
- Elegir entre ellos.

¹³³ Psicólogo y sociólogo estadounidense de origen australiano (1880-1949). Fue profesor en la Universidad de Queensland desde 1919 hasta 1923, año en que se trasladó a Estados Unidos para ejercer como profesor en la Universidad de Pennsylvania. Entre 1926 y 1947 fue catedrático de Investigación Industrial en los cursos de posgrado de Administración de Empresas en la Universidad de Harvard. Murió el 7 de septiembre de 1949.

¹³⁴ Estudió Ciencias Políticas en la Universidad de Chicago. Se licenció en 1936 y doctoró en 1943. Un año después publicó "Conducta administrativa" (1947), obra en la que apuntaba algunas de las teorías que le valdrían la concesión del Premio Nobel años más tarde. Argumentaba, que a medida que un negocio crece, los procesos efectivos de toma de decisiones se vuelven mucho más complicados. Los directivos se encuentran con dificultades a la hora de obtener toda la información que requieren. Además, consideran cómo les afectarán las decisiones que tomen en materia de empleo, despido y compras, entre otros factores, en sus relaciones sociales con otros empleados y socios. Aseguraba que, en tales circunstancias, los directivos no pueden elegir en todo momento las estrategias más adecuadas para maximizar beneficios y, en su lugar, se conforman con calcular cuál es el margen razonable de ganancias al que se pueden adaptar. Esta teoría contradecía el análisis económico tradicional que asumía que las empresas siempre tratan de maximizar sus beneficios.

Estas tres actividades ocupan fracciones distintas del tiempo que tienen presupuestado para su trabajo los directores de las empresas.

Insiste en que las organizaciones tienen en general una estructura jerárquica. Para Simon la subdivisión jerárquica no es característica peculiar de las organizaciones humanas, sino que es común prácticamente a todos los sistemas complejos que conocemos. Entiende como *sistema jerárquico o jerarquía* un sistema compuesto de subsistemas relacionados entre sí, en el que cada uno es jerárquico, dentro de la estructura, del que le sigue a continuación, hasta llegar al nivel más bajo de los subsistemas elementales.

1.3.2.1.5. McGregor y las teorías X e Y¹³⁵.

Douglas McGregor (1906-1964) fue un psicólogo social que publicó numerosos trabajos sobre organización y administración. En su obra "El lado humano de la empresa" analiza los supuestos acerca de la naturaleza humana y la motivación que subyacen detrás de la concepción tradicional de la administración, a la que denomina teoría X. Estos supuestos son:

- Por lo general, a las personas les disgusta el trabajo y lo evitarían si pudieran. Puesto que a los seres humanos les disgusta el trabajo, la mayoría de las personas tienen que ser obligadas, controladas, dirigidas y amenazadas con castigos para obtener de ellas el esfuerzo requerido por los objetivos que pretende alcanzar la organización.
- Por lo general las personas prefieren ser dirigidas, desean evitar responsabilidades, tienen relativamente poca ambición y desean sobre todo seguridad.

Como alternativa a la teoría X, propone McGregor la teoría Y, cuyos supuestos son:

- El esfuerzo mental y físico en el trabajo es tan natural como el juego o el descanso. Por lo general a las personas no necesariamente les disgusta el trabajo. Según sean sus condiciones, el trabajo puede ser motivo de satisfacción o de disgusto.
- El control externo no es el único medio para conseguir que los trabajadores se esfuerzen. Ellos mismos pueden autodirigirse y autocontrolarse en el trabajo que les ha sido confiado.
- La mayor recompensa que puede ser ofrecida en orden a obtener su cooperación es la satisfacción de sus necesidades de autorrealización.
- Por lo general las personas aprenden en el trabajo, y no sólo aceptan sino que buscan responsabilidad.
- Muchas más personas son capaces de contribuir de forma creativa a la solución de los problemas de la organización de las que lo hacen normalmente.
- Las potencialidades de la mayoría de las personas no están siendo utilizadas.

McGregor hace un análisis de los condicionamientos y las adaptaciones que es preciso efectuar para que la teoría Y pueda ser utilizada en la práctica.

En resumen, el principio básico de la teoría X es el de autoridad, y el de la teoría Y el de integración. La aceptación del principio de integración no supone la exclusión del principio de autoridad, aunque sí requiere una adaptación del mismo.

¹³⁵ Suárez, Andrés S. Obra citada, págs. 122-123.

1.3.2.1.6. C. N. Parkinson y sus leyes¹³⁶.

Cyril Northcote Parkinson nació en 1909 en Barnard Castle. Publicó una serie de libros y artículos sobre historia naval, militar y económica y sobre pensamiento político. Su afirmación de que “el trabajo crece hasta llenar el tiempo de que se dispone para su realización” y que, en consecuencia, las organizaciones crecen al margen de su utilidad práctica, resulta ser hoy día una proposición contrastada, y constituye lo que se ha venido en denominar la primera ley de Parkinson. Esta ley produjo un impacto considerable y fue muy debatida cuando se publicó por primera vez en 1957.

Pero Parkinson formuló otras leyes acerca del comportamiento de las organizaciones o de los individuos en las organizaciones. La segunda ley de Parkinson prescribe que “los gastos aumentan hasta cubrir todos los ingresos”, tanto en el caso de las economías familiares como cuando se trata de las finanzas públicas. Según la tercera ley, que Parkinson llama de la trivialidad, “el tiempo dedicado a cualquier tema de la agenda es inversamente proporcional a su importancia”, medida ésta por la suma de dinero comprometida.

Aunque tiene publicadas otras leyes, queremos destacar la denominada ley de la ocupación de los espacios vacíos, afirmando que por mucho espacio que haya en una oficina siempre hará falta más y estará todo ocupado. Realmente, el fino sentido irónico de sus enunciados, no impide que encontremos ejemplos en la experiencia cotidiana.

1.3.2.1.7. L. J. Peter y su principio¹³⁷.

En 1969 se publicó “El principio de Peter”¹³⁸, que fue traducido a varios idiomas y, entre ellos, también al español¹³⁹. Este famoso principio dice: “En una organización jerárquica¹⁴⁰ todo empleado tiende a ascender hasta alcanzar su nivel de incompetencia”. Hoy día el término jerarquía se utiliza para designar a toda organización cuyos miembros o empleados se hallan dispuestos por orden de rango. En la moderna administración de empresas se han introducido muchas innovaciones y se han producido importantes avances, pero la estructura básica del diagrama administrativo sigue siendo la pirámide.

Como corolario de su famoso principio, se deducen los siguientes:

- Con el tiempo, todo puesto tiende a ser ocupado por una persona que es incompetente para desempeñar sus obligaciones.
- El trabajo es realizado por el personal que no han alcanzado todavía su nivel de incompetencia.
- La acumulación de personal se utiliza, por tanto, para poner remedio a la incompetencia de los superiores jerárquicos y tiene como finalidad última mejorar la eficiencia de la organización, hasta que el proceso de ascensos eleve a los recién llegados a sus niveles de incompetencia.

¹³⁶ Suárez, Andrés S. Obra citada, págs. 123.

¹³⁷ Lawrence J. Peter nació en Columbia, Canadá.

¹³⁸ Suárez, Andrés S. Obra citada, págs. 123.

¹³⁹ Fue publicado en colaboración con Raymond Hull.

¹⁴⁰ El término jerarquía fue utilizado originariamente para describir el sistema de gobierno del Ejército y de la Iglesia por medio de militares y sacerdotes, respectivamente, escalonados en grados o niveles. En el feudalismo medieval el sistema de gobierno o administración también era de tipo piramidal. En la cúspide de la pirámide estaba el rey; seguidamente venía la jerarquía de los nobles; los nobles menores cedían una parte de sus tierras a los vasallos.

El principio de Peter, tal como ocurrió con las leyes de Parkinson fue deducido del análisis de cientos de casos de incompetencia en las organizaciones.

1.3.2.1.8. Peter F. Drucker¹⁴¹.

Peter F. Drucker fue un autor polifacético y hombre de gran cultura. Sus numerosas obras y artículos publicados no se circunscriben al campo del "management" o de la administración de empresas en general.

Para Drucker, el "management" consiste en definir la misión y los objetivos de la empresa, y en organizar y motivar los recursos y las energías humanas, con el fin de cumplirlos. Distingue dos dimensiones, una económica y otra temporal:

- En cuanto a la dimensión económica, los "managers" son responsables de los resultados económicos de la organización empresarial y por esos resultados es juzgada su labor.
- En cuando a la dimensión temporal indica que los "managers" tienen que evaluar no sólo el impacto inmediato de sus decisiones, sino también sus efectos a corto, medio y largo plazo.
- Tomadas conjuntamente ambas dimensiones, los "managers" son juzgados por los resultados económicos que alcanzan tanto en el presente como en el futuro.

Preconiza que la dirección ("management") por objetivos es el mejor camino a seguir para asegurar el éxito empresarial.

Insiste Drucker en la importancia que para las organizaciones tiene la figura del "knowledge worker", traducido habitualmente como trabajador de conocimiento o trabajador intelectual, al que define como aquella persona a la que se le paga por aplicar al trabajo lo aprendido en la escuela, más que por aplicar su fuerza física o habilidad manual.

1.3.2.2. Escuela burocrática.

La teoría burocrática de Weber¹⁴² en sus formulaciones iniciales y en sus reformulaciones posteriores, constituye la base del planteamiento jerárquico-funcional, que sigue representando la columna vertebral de la toma de decisiones en la empresa.

Para esta escuela la racionalidad económica de la actuación empresarial se basa en normas integrales y generales que impiden que el superior jerárquico tome decisiones que perjudiquen a sus subordinados, pues ello no ayudaría a lograr los objetivos, y que se aplican también al personal, que mediante el cumplimiento responsable de las reglas, colabora con su propia capacitación y ayuda a maximizar los objetivos empresariales.

El enfoque racionalista, aplicado a los sistemas cerrados de la primera escuela burocrática, ha dado origen a escuelas que consideran a la empresa como un sistema abierto que interactúa con el entorno, donde el mayor problema consiste en la toma de decisiones en un ambiente de incertidumbre y donde el principal cometido de la dirección consiste en dominar el futuro de la empresa, consiguiendo resultados satisfactorios para todos los partícipes.

¹⁴¹ Nacido en Viena en 1909.

¹⁴² Economista y sociólogo alemán (1864-1920), conocido por su análisis sistemático de la historia mundial y del desarrollo de la civilización occidental. Como sociólogo planteó su teoría burocrática de la empresa.

Esta escuela propugna la cooperación de todos los niveles de la organización en el diseño del futuro de la empresa, asumiendo los compromisos fijados en la dirección por medio de los objetivos y resolviendo los conflictos empresariales mediante el diálogo y la negociación.

1.3.2.3. Escuela instrumental¹⁴³.

Existen enfoques instrumentales aplicados a la administración y dirección de empresas que han tenido vigencia y predicamento en otros momentos. Uno de ellos es el conocido como dirección científica, basado en los modelos de investigación operativa, que fueron un tema secreto en la Segunda Guerra Mundial, y que junto a la teoría matemática de juegos constituyeron el soporte científico para la toma de decisiones, incluyendo la introducción del riesgo para minimizar las pérdidas o maximizar el beneficio.

Se ha utilizado profusamente la teoría general de los sistemas, que considera a la empresa como un sistema organizado y jerarquizado que persigue fines económicos determinados.

También se plantea en esta escuela como método operativo que la finalidad de la empresa es la eficiencia privada y pública, que en un sistema de economía libre con propiedad privada en el cual están perfectamente reglamentados los límites de actuación y los impuestos, se puede concretar en la maximización del beneficio, sin que esto implique que éste sea ni único ni el más importante de los objetivos en cada momento.

De esta manera la empresa se constituye como un sistema abierto que se relaciona continuamente con el medio, que transforma factores en productos y servicios, con la finalidad de obtener un excedente empresarial, que es el objetivo aceptado como base de su racionalidad de actuación y que permite establecer una regulación y un control consistentes en acercar el estado real del sistema al estado previamente diseñado.

Dentro de este planteamiento, las características principales de todo sistema son: La globalidad compleja de las partes, la interacción de las mismas, la orientación hacia la finalidad común y el control. Al respecto, se han hecho muchas comparaciones de las empresas con la estructura y proceso de los sistemas biológicos, con ejemplos didácticos poco afortunados.

1.3.2.4. Escuela estratégica.

Uno de los últimos enfoques que ha tenido influencia y que ha sido objeto de desarrollo es la teoría estratégica de la organización, que dirige su investigación a encontrar la interacción entre las variables del entorno y las fuerzas y debilidades internas de la organización para diagnosticar y evaluar continuamente la capacidad competitiva de la empresa.

- En un primer momento aparece la planificación estratégica, que es un análisis sistemático de las capacidades y competencias de la empresa, relacionadas directamente con su entorno, para descubrir las debilidades y amenazas que a medio plazo pueden llevar a la empresa a una situación de crisis.
- En sus últimas variantes se postula como una de las principales estrategias empresariales la que consiste en el liderazgo en costes, dentro de la calidad total, lo que permite conseguir nuevas cuotas de mercado manteniendo la rentabilidad.

¹⁴³ Al principio de la década de 1960 estuvo en boga el desarrollo de algoritmos de programación lineal, la programación dinámica, la teoría de juegos y los algoritmos de programación temporal y de reducción de costes: PERT, CPM, ROY, etc.

1.4. Contabilidad¹⁴⁴.

Con la revolución industrial y la aparición del fenómeno empresarial, la contabilidad inició su desarrollo moderno, aunque condicionado por una triple servidumbre: El empresario, el fisco y los terceros, sean éstos accionistas, trabajadores, clientes, proveedores o el Estado.

Desde una perspectiva práctica, concebida la contabilidad como un instrumento contable orientado hacia la acción, los métodos que utiliza tienen una proyección funcional dependiente de las finalidades perseguidas. Así, puede citarse la partida simple, la partida doble y los métodos matricial, sagital o vectorial, sin perder de vista que, desde una perspectiva normativa, los métodos han de subordinarse a la jerarquía de objetivos a los que sirven, a los destinatarios finales, que son: La dirección, el fisco y los terceros relacionados con la empresa.

Para conferir relevancia a la información contable es necesario conocer los fines de la misma, en las distintas fases de su proceso; pero esos fines parten del destinatario y en ocasiones no se conocen en la fase de recogida de datos, por todo lo cual se hace imprescindible establecer modelos cuya utilidad disminuye al aumentar su complejidad.

De las veinticuatro definiciones que ofrece el Diccionario Enciclopédico de Economía (Editorial Planeta, 1980), dirigido por Rafael Martínez Cortiña, comentaremos las más relevantes para el objeto de nuestra investigación, o sea, la contabilidad financiera, la contabilidad de costes (o analítica) y la contabilidad por actividades¹⁴⁵. Previamente diferenciaremos entre microcontabilidad y macrocontabilidad.

a) Microcontabilidad.

Entre las unidades microeconómicas tenemos las económicas, de producción o empresas y las de consumo. También el sector público a través de sus diversos organismos interviene en los procesos de producción y consumo, especialmente en este último.

La contabilidad de empresa constituye el sistema contable por excelencia, el más desarrollado de todos. A su vez, la empresa representa uno de los pilares del sistema económico, pues dentro de su seno discurren las principales actividades productivas de un país; de ahí que sus directivos, en su afán de utilizar más económicamente los recursos disponibles, traten de mejorar sus niveles de información. Tanto en los sistemas de corte capitalista (economías de mercado), como en los de índole socialista (economías de planificación centralizada) la contabilidad de empresa recibe una especial atención, pues la información relativa al comportamiento de tales unidades se considera esencial en ambos contextos. Naturalmente, variarán los objetivos a los que dicha información se subordine, dando lugar a que ciertos principios contables no sean estrictamente coincidentes, sin

¹⁴⁴ En su origen histórico la contabilidad responde a una necesidad de registro de las transacciones económicas, haciendo así su aparición como una técnica empírica. Se localiza ya en el país de Sumer, antigua Caldea. El primer documento histórico que hace referencia a la contabilidad es el Código de Hammurabi, donde se recoge la obligación impuesta a los comisionistas de registrar las operaciones en que actuasen de intermediarios. El perfeccionamiento de la contabilidad está íntimamente relacionado, en su evolución histórica, con el desarrollo económico, y así, después de la ruptura que supuso la Edad Media respecto al mundo antiguo, con el auge económico de algunas ciudades italianas nace en el s. XIII o XIV el sistema de partida doble, y en 1494 se publica la primera obra impresa de contabilidad debida a fray Luca Pacioli.

¹⁴⁵ Cañibano, Leandro. Contabilidad: Análisis contable de la realidad económica. Ediciones Pirámide, S.A. Madrid, 1996, págs. 42-55.

embargo, su grado de importancia resulta muy elevado cualquiera que sea el tipo de organización económica subyacente.

b) Macrocontabilidad.

Cuando la perspectiva del análisis contable se proyecta sobre el sistema económico en su conjunto, abstracción hecha de las diferentes unidades integrantes del mismo, se habla de macrocontabilidad.

En el orden técnico, la contabilidad de las macrounidades presenta importantes diferencias con la que acabamos de exponer, relativa a las unidades microeconómicas:

- En primer lugar, la toma de datos recurre con mayor frecuencia a estimaciones estadísticas, pues la recopilación de todas las transacciones globales resultaría prácticamente imposible.
- En segundo lugar, la concepción del sistema contable no tiene un carácter integral, ya que está formado por varios modelos que tratan diferentes problemas, pero sin una integración de todos ellos en un único sistema contable capaz de producir, en paralelo, uno y otro tipo de información.

Lo anterior expuesto da lugar a que se hable de cuatro tipos de modelos contables macroeconómicos, relativos cada uno de ellos a un diferente género de necesidades de información. Dichos modelos contables se refieren a la renta nacional, las transacciones interindustriales, los flujos monetarios y financieros y la balanza de pagos.

1.4.1. Principios contables.

Tradicionalmente han sido dos requisitos los exigidos por la información contable: Objetividad y verificabilidad. Ambos requisitos han permitido elevar a la categoría de principios contables determinados criterios valorativos.

El cálculo del coste estándar, establecido mediante un análisis técnico-económico del proceso de producción y un análisis científico de los costes, debe estar unido al establecimiento de planes económicos y permite desarrollar la contabilidad de costes sobre la base de patrones establecidas para medir y controlar las diferencias entre las realizaciones y previsiones efectuadas.

La descentralización y delegación de funciones han supuesto el establecimiento de una contabilidad por áreas de responsabilidad mediante la relación entre las personas que toman las decisiones y las consecuencias de las mismas, identificando todas las partidas de coste e ingreso derivado en relación con el producto, actividad o decisión que lo han producido.

El presupuesto surge de la combinación de los distintos pronósticos obtenidos de la planificación con los diferentes sectores de la empresa, en donde la contabilidad se refleja en las elecciones de recursos alternativos en acción en materia de precios, condiciones de compra, etc. La técnica presupuestaria exige que el plan general, expresado inicialmente en productos y mercados, se traduzca en planes relativos a los distintos centros de responsabilidad que a su vez los subdividen en objetivos para cada directivo. Esto supone el estudio de la periodicidad, de las características del control, la estructura del cuadro de mando, etc.

Paralelamente, empieza a considerarse el análisis del valor añadido por la empresa no sólo desde su perspectiva interna, sino en función también de la colectividad en que está inmersa, lo que implica la toma en consideración de las relaciones existentes entre la unidad productora y su entorno, dando entrada al concepto de responsabilidad social de la empresa.

1.4.2. Formas de representación¹⁴⁶.

La representación contable de las transacciones económicas, financieras y jurídicas puede hacerse siguiendo diversas técnicas, la mayor parte de las cuales son de reciente aparición. Dedicaremos un apartado a cada una de estas técnicas.

a) Representación convencional.

Puede decirse que aparece con la obra de Pacioli, por tanto constituye la técnica de representación formal más utilizada a lo largo del tiempo. Consiste en una doble imputación: Por operaciones y por conceptos, que agrupa en una cuenta todas las operaciones relativas a cada uno de los conceptos o elementos.

El registro cronológico por operaciones es conocido por Libro Diario, pues diariamente se asentaban las operaciones realizadas. El registro por conceptos se denomina Libro Mayor, donde se anotan las operaciones correspondientes a cada cuenta.

Conviene aclarar que los términos empleo y recurso, son habitualmente utilizados en la contabilidad nacional, pero no en la contabilidad de la empresa, en cuyo contexto la terminología al uso es Debe y Haber. La parte izquierda del Diario o del Mayor se identifica con el Debe y la derecha con el Haber.

Los citados términos se encuentran ya en la obra de Pacioli, remontándose su utilización inclusive a fechas anteriores. En la Edad Media sólo se abrían cuentas a personas, en cuyo caso las expresiones “dare” y “avere” (Debe y Haber) se utilizaban en su propia acepción. Cuando se abrieron cuentas a los bienes y derechos, el significado de estos términos queda un poco desdibujado; quizá por eso se explicase dicho significado a través de un razonamiento analógico consistente en considerar como personas a los bienes y derechos.

Suele ser habitual una comprobación periódica que ponga de manifiesto la ausencia de errores en el proceso de registro. Dicha comprobación consiste en el establecimiento de un balance de comprobación de sumas y saldos, por medio del cual se presentan todas y cada una de las cuentas que han intervenido en el Libro Diario y registrado en el Libro Mayor. La diferencia entre Debe y Haber recibe el nombre de saldo.

Ni que decir tiene que el total de las sumas del Debe ha de resultar coincidente con el total de las sumas del Haber, y ambas a su vez con los totales del Debe y del Haber del Libro Diario. Los totales correspondientes a los saldos deudores y acreedores deben ser coincidentes.

¹⁴⁶ Cañibano, Leandro. Obra citada, págs. 64-77.

b) Representación matricial.

El conjunto de cuentas representativas de los diferentes elementos que forman parte de la circulación económica podría asociarse fácilmente a una matriz cuadrada, cuyo orden coincidiría con el número de cuentas. Cada fila se equipararía al Haber de una cuenta y cada columna al Debe de dicha cuenta¹⁴⁷.

La anterior matriz podría ser equiparada de alguna manera al balance de comprobación de sumas de la forma de representación convencional, si bien su finalidad va más allá de la meramente comprobatoria.

A partir de dicha matriz se podría obtener la matriz-liquidación, equiparable a su vez al balance de comprobación de saldos; para ello bastaría obtener la diferencia entre el total de cada fila y el de su columna respectiva, procediendo a anotar los saldos deudores en las filas y los saldos acreedores en las columnas. Este tipo de anotación que sitúa los saldos en el lugar desfavorable a la diferencia entre Debe y Haber, con ánimo de equilibrar la suma de ambas partes, es denominado saldar las cuentas. Para dicha operación hay que orlar la matriz-sistema, añadiendo una fila y una columna en la que registrar dichos saldos.

La suma de la matriz primaria con la matriz-liquidación da lugar a la matriz-auxiliar en la que pueden apreciarse tanto las transacciones contablemente reflejadas como los saldos de las cuentas y, por último, con fines comprobatorios las sumas de todas las filas y columnas, debiendo producirse la correspondiente coincidencia cuantitativa entre los totales de fila y columna relativos a una misma cuenta. Dichos totales son registrados en la nueva orla de fila y columna que se adiciona a la matriz anterior.

Las ventajas de esta forma de representación contable frente a la anterior son de dos tipos:

- Existe una economía de lenguaje, pues a través de una sola anotación en la intersección fila-columna correspondiente, se logra el reflejo contable de la transacción.
- Permite conocer las interrelaciones existentes entre los elementos del sistema, con lo cual puede llegarse a establecer predicciones sobre su comportamiento futuro, basándose en el tipo de relaciones constatadas en el pasado.

c) Representación sagital.

Este tipo de representación está íntimamente ligada a la anterior, pues todo grafo tiene asociada una matriz. Cada cuenta será un vértice del grafo, quedando unidos entre sí por un arco aquéllos entre los que exista relación, cuyo flujo será igual al valor de la transacción. La orientación del arco tendido entre dos vértices sigue la dirección HABER - DEBE o RECURSO - EMPLEO.

Las ventajas apuntadas para la forma de representación matricial siguen vigentes en este caso y aún se le puede añadir alguna más. En efecto, la economía de lenguaje respecto a la representación convencional sigue en pie, y la capacidad de predicción asociada a este tipo de modelos queda reforzada con respecto a la forma matricial, pues el desarrollo de la teoría de grafos ha supuesto importantes avances en este terreno.

¹⁴⁷ Una matriz de orden $m \times n$ es un conjunto de $m \times n$ elementos del campo de los números reales, dispuestos en forma rectangular en m filas y en n columnas. Cuando $m = n$, se dice que la matriz es cuadrada.

La nueva ventaja que cabe adicionar a este tipo de representación es su plasticidad, su capacidad para transmitir la imagen circulatoria de la realidad económica, razón por la cual dicha forma de representación es muy usada con fines pedagógicos.

d) Representación vectorial.

La expresión formal del principio de dualidad es realizada por algunos autores en forma de vector, de donde se deriva inmediatamente este tipo de representación que ahora nos ocupa.

La principal ventaja de esta forma de representación es la economía de lenguaje, aspecto de gran importancia para el tratamiento informático de los datos con un ordenador. A partir de tales datos, podría seguirse un criterio de acumulación de los mismos conforme al Libro Mayor o bien según la forma matricial expuesta con anterioridad.

1.4.3. Estados contables.

La imputación de asientos contables no constituyen un fin en sí mismos, sino que se persigue fundamentalmente conseguir unos estados contables que presenten la información de síntesis, evidenciando los hechos jurídicos, económicos y financieros que han tenido lugar en la empresa en un ejercicio económico, presentados de tal forma que sean de utilidad en el proceso de adopción de decisiones con el que habrán de enfrentarse sus usuarios.

Los estados contables pueden ser de índole muy variada, dependiendo de las unidades económicas a las que se refieren, y de las magnitudes que se desea mostrar a través de los mismos. Unos se refieren a los fondos y otros a los flujos. También reflejan determinadas relaciones jurídicas¹⁴⁸.

El estado contable representativo de los fondos de una empresa es el Balance de Situación, a través del cual queda expresada el patrimonio empresarial. Otro estado significativo es la Cuenta de Resultados, que informa sobre las ganancias o pérdidas habidas en el periodo considerado. Finalmente aparece el estado de origen y aplicación de fondos, que recoge los movimientos financieros.

Los estados contables que las empresas elaboran periódicamente reciben el nombre de Cuentas Anuales, pues normalmente se identifica el ejercicio contable con una duración anual. También se les denomina Estados Económico-Financieros, debido a que la información contenida en los mismos, aunque de naturaleza contable, se refiere a los aspectos económicos y financieros de la unidad económica representada.

¹⁴⁸ El tráfico mercantil es continuo, sin embargo, la contabilidad permite hacer abstracción de esta circunstancia y congelar la información en un preciso instante del tiempo. La información contable podría referirse tanto a los fondos existentes como a los movimientos que se han producido entre ese instante y otro anterior, es decir, que han tenido lugar en el periodo que media entre ambos momentos, el cual suele conocerse, por lo general, con la denominación de ejercicio contable.

1.4.4. Principios de funcionamiento¹⁴⁹.

A lo largo del tiempo, los tratadistas de la contabilidad han ido perfilando una serie de criterios, encaminados a asegurar la veracidad de los datos mostrados. Estos criterios también suelen ser llamados leyes, principios o criterios. Por su significado, preferimos utilizar el término de criterio.

Criterio de desglose.

- Toda cuenta puede ser dividida en otras, conservando cada una de ellas las mismas características que la primera.

Criterio de integración.

- Es la inversa de la anterior, posibilitando la reunión de varias en otra más general o en un número más reducido de ellas.

Criterio de eliminación.

- Cuando una misma cuenta ha de ser cargada y abandonada en razón al mismo hecho, puede eliminarse la misma, bien total o parcialmente.

Criterio de conexión.

- Cualquier cuenta del mismo es coordinable con otra, directa o indirectamente.

Principio de instrumentación.

- Los hechos jurídico-económico-financieros ocurridos en el ámbito de la empresa se representan y concretan mediante la instrumentación contable, término que abarca a todos aquellos elementos materiales que contribuyen a la realización de la práctica contable, para obtener los fines que persigue la contabilidad.

1.4.5. Contabilidad y sistema de información.

Algunos autores consideran la contabilidad como un sistema de información. Aunque cabe entenderlo así, ha de ser diferenciado con lo que se viene entendiendo como sistema de información. La contabilidad puede configurarse como un sistema de información específico, no de propósito general. Este último se proyecta sobre toda la sociedad alcanzando cobertura mundial, mientras que la contabilidad como sistema de información queda circunscrito al ámbito de la empresa y a determinados conceptos, sin obviar, por supuesto, las connotaciones que existen entre contabilidad y sociedad.

Las necesidades de información actuales están estrechamente relacionadas con el desarrollo económico y social. La investigación, la planificación y la toma de decisiones exigen una información precisa, oportuna, completa, coherente y adaptada a las necesidades específicas de cada usuario y de cada circunstancia.

Si se analiza la evolución de los distintos sectores económicos en los últimos años, se puede comprobar la excepcional expansión que la informática¹⁵⁰ ha tenido en relación con otros sectores, llegándose a calificar esta expansión, y los profundos cambios a los que ha dado lugar, como segunda revolución industrial, marcando el comienzo de una nueva era en el desarrollo de la humanidad.

¹⁴⁹ Cañibano, Leandro. Obra citada, págs. 77-85.

¹⁵⁰ Término derivado de "información automática".

La irrupción de “internet”, la red de redes en el mundo de la información, con una expansión sin precedentes, pone de manifiesto la sensibilidad de todo el mundo frente a este fenómeno moderno de la información mundial.

Nadie puede poner en tela de juicio la importancia de la información, importancia que provoca una fuerte demanda de este bien, siendo preciso analizar, además de los condicionantes tecnológicos, el marco legal e institucional en el que se inscribe el derecho a la información¹⁵¹.

Aunque a veces el deseo de información es un fin en sí mismo, en general responde a una necesidad de conocer el entorno socioeconómico y cultural en el que nos desenvolvemos con fines de investigación y de toma de decisiones. La disponibilidad de información es precisa también para que el individuo pueda participar en los asuntos públicos, siendo, según el Consejo de Europa, “una reivindicación esencial de nuestra época”.

Son muchos los factores que han influido en la transformación que se ha operado en los contextos económico y social: La elevación del nivel cultural, el afán de diversificación, el deseo de participar en las decisiones públicas, las exigencias de planificación y ordenación del territorio, las tendencias hacia una descentralización, la aparición de nuevos métodos (más científicos) de toma de decisiones, etc.

Sin entrar en un análisis de la noción de información, sí es conveniente revisar, aunque sólo sea de modo superficial, la evolución que ha sufrido este concepto, y que ha llevado a tres enfoques distintos, aunque no incompatibles, ya que cada uno engloba los anteriores al ir dotando a este término de una mayor generalidad:

- Una primera perspectiva considera que la información es un instrumento esencial y elemento de entrada/salida en toda actividad del campo de la investigación, sea ésta pura o aplicada.
- Otra perspectiva, identifica información con conocimiento transmisible, lo que lleva a abrir el círculo de beneficiarios de la información, que ya no se circunscribe solamente a los científicos y a los técnicos, sino que se amplía a otro conjunto de actividades socioculturales como la educación, los medios de comunicación de masas, etc.
- Por último, con una visión mucho más general, se puede considerar que la información constituye un derecho fundamental del hombre, un bien en el sentido económico del término, que ha de ser utilizado en cualquier actividad humana. De esta forma, la información se constituye en elemento esencial para la producción. La igualdad de oportunidades exige la erradicación de medidas arbitrarias encaminadas a limitar el acceso a este recurso por parte de toda la sociedad.

Es bajo esta amplia acepción de la información como recurso donde se manifiesta el importante papel que desempeñan los sistemas de información como instrumentos al servicio de las organizaciones y de los individuos.

Esta concepción de la información como “bien público” necesitado de protección jurídica se ha visto reflejado en los textos legales¹⁵².

¹⁵¹ Términos tales como derechos de expresión, derecho de información, derecho a la intimidad personal,... han sido recogidos en todas las constituciones vigentes en el mundo democrático.

¹⁵² El artículo 19 de la Declaración Universal de los Derechos del Hombre dice: “Todo individuo tiene derecho a la libertad de opinión y de expresión. Esto implica recibir y difundir, sin consideración de fronteras, la información y las ideas, por cualquier medio de expresión que sea”.

A continuación, pasamos a describir las cualidades que debe poseer la información, y que hacen de ella un recurso fundamental de las organizaciones y de los individuos.

- Precisión: Porcentaje de información correcta sobre la información total del sistema (fichero, base de datos, etc.).
- Oportunidad: La información o se tiene cuando hace falta o nos lleva a la frustración y a un coste innecesario.
- Significación: La información debe ser también significativa; es decir, ha de poseer el máximo contenido semántico posible, ya que sin él no constituiría verdadera información.
- Cohesión: La información contenida en el sistema debe ser coherente en sí misma, además de consistente con las reglas semánticas propias del mundo real al que ha de representar lo más fielmente posible.
- Protección: La información ha de ser protegida tanto frente a su deterioro como frente a accesos no autorizados.

1.4.6. Especialidades más relevantes¹⁵³.

En ese esfuerzo que los tratadistas han realizado para superar las limitaciones de la contabilidad para ofrecer respuestas a la demanda de información que manifestaban las empresas, se han ido consolidando determinadas perspectivas de la contabilidad, que sin abandonar sus principios esenciales, ha tratado de dar respuestas sectoriales a la demanda que se le ha ido planteando.

1.4.6.1. La contabilidad financiera.

También es conocida bajo las denominaciones de contabilidad externa o contabilidad general. Tiene por objeto la preparación de los estados contables que informan sobre el patrimonio de la empresa, para lo cual somete a tratamiento y análisis a cuantas transacciones se producen entre la empresa y entorno, en el que, naturalmente, se encuentran situados los mercados de factores y productos.

Los principios contables tienen que ver esencialmente con el campo de la contabilidad financiera. En efecto, dado que los estados contables van dirigidos a una variedad de usuarios, la eliminación de criterios subjetivos resulta esencial, lo que se debe conseguir con una correcta aplicación de los citados principios, lo que conlleva, además, la comparabilidad intertemporal e interempresarial.

La elaboración de la información contable relativa a los grupos de sociedades, entidades jurídicamente independientes pero ligadas entre sí mediante relaciones de dominio, permiten desde una perspectiva económico-financiera, hablar de una única unidad. Este proceso corresponde a una rama de la contabilidad financiera, conocido con el nombre de consolidación de estados contables, la cual tiene por objeto la elaboración de los estados contables del grupo a partir de los correspondientes a cada una de las diferentes unidades integrantes del mismo.

El artículo 10 de la Convención Europea de los Derechos del Hombre, así como las Constituciones de casi todos los países, contiene declaraciones más o menos similares a las que acabamos de citar, en las que se consagra lo que suele llamarse "derecho a la información".

¹⁵³ Cañibano, Leandro. Obra citada, págs. 47-55.

El control externo de la información contable-financiera corre a cargo de otra rama de esta parcela, la auditoría contable. Como ya hemos indicado, a través de la auditoría se comprueba la razonabilidad de los estados contables, la rigurosa aplicación de los principios contables, mediante el empleo de técnicas específicas, conocidas bajo la denominación de *normas de auditoría*, las cuales son objeto de regulación normalizada por parte de las instituciones profesionales que se ocupan del tema¹⁵⁴.

1.4.6.2. La contabilidad de costes.

La contabilidad de costes recibe también las denominaciones de contabilidad interna y contabilidad analítica. Su objetivo se centra en la elaboración de una información relevante para la adopción de decisiones de explotación, por ejemplo, aceptar o no un pedido, dejar de fabricar un producto, etc. Lo anterior lleva aparejada la consecuencia del objetivo más tradicionalmente asignado a este campo de la disciplina contable, consistente en el cálculo de los costes de los productos fabricados por la empresa. También las actividades de control que facilitan la delimitación de responsabilidades constituyen una función primordial de la información contable preparada en este terreno, pues la moderna contabilidad de costes se plantea preferentemente informaciones relativas al futuro, enlazando con los objetivos de la contabilidad presupuestaria.

No cabe hablar aquí de destinatarios externos, como ocurría con la contabilidad financiera, pues el tipo de información que prepara la contabilidad de costes queda normalmente reservado para el exclusivo uso de los distintos estamentos de la empresa, según el nivel de las decisiones a adoptar por cada uno de ellos.

Los principios contables de aceptación generalizada tienen menor influencia en este campo de la contabilidad, dado el uso interno que se hace de la información elaborada por la misma y las peculiaridades técnicas de los diferentes procesos productivos, que dificultan una normalización profunda del cálculo de sus respectivos costes. No obstante lo dicho, el Plan General de Contabilidad de 1973 contiene un modelo contable, que denomina "Contabilidad Analítica", dedicado a este particular e integrado en el conjunto del sistema contable de la empresa.

1.4.6.3. La contabilidad presupuestaria.

Del conocimiento de la realidad precedente como objetivo fundamental de la contabilidad, se ha pasado a la utilización del método contable para la producción de información relativa al futuro, con lo cual se pretende logra conocer el alcance de los objetivos proyectados por la empresa y su incidencia en los diferentes componentes de la organización de dicha unidad económica¹⁵⁵.

¹⁵⁴ En el plano internacional cabe citar las emitidas por la Unión Europea de Expertos Contables, Económicos y Financieros (UEC) a partir de 1976 y las publicadas por la Federación Internacional de Contadores (IFAC) desde 1979. En España existe el Instituto de Contabilidad y Auditoría de Cuentas (ICAC), dependiente del Ministerio de Economía.

¹⁵⁵ Ya hemos indicado anteriormente que la contabilidad de costes se adentra en este terreno; no obstante, conviene señalar que fue dentro de la misma donde primero se hizo uso de técnicas predictivas, concretamente en el establecimiento del coste estándar. Paso a paso, los planteamientos predictivos han cubierto todo el campo contable, pues la consecución de un cierto objetivo (beneficios, ventas, etc.) tiene implicaciones en toda la estructura organizativa de la empresa; de ahí la conveniencia de poder sintetizar en unos estados contables previsionales las consecuencias de tal política que, caso de ser puesta en

La contabilidad previsional entronca, pues, con el proceso de planificación de la empresa a largo plazo. Si planificar significa establecer objetivos, programar es asignar a dichos objetivos los recursos económicos necesarios para que puedan ser alcanzados. Su concreción operativa a corto plazo se establece a través del presupuesto, documento contable en el que se especifica el conjunto de transacciones económicas que necesariamente han de ser realizadas por cada uno de los centros de responsabilidad de la empresa. Dicho presupuesto permite establecer unos estados contables previsionales, informativos, de los niveles que alcanzará la unidad económica correspondiente bajo el supuesto de que se consigan los objetivos fijados.

Es precisamente dentro de este campo predictivo donde mayores avances se han logrado con las investigaciones contables realizadas. La confección de un presupuesto, tarea siempre dificultosa, puede convertirse, a través de su formalización contable, en un trabajo puramente mecánico, trasladable por tanto a un ordenador.

Puede decirse que una empresa ha alcanzado un grado de organización aceptable cuando es capaz de basar sus decisiones en un proceso como el descrito, que se realiza de manera regular.

1.4.6.4. La contabilidad de gestión.

Anteriormente hemos puesto de manifiesto que la información proporcionada por la contabilidad de costes cubre, fundamentalmente, necesidades internas de la propia empresa. Otro tanto cabe decir de la contabilidad previsional, pues como acabamos de ver proporciona información a distintos niveles para conseguir los objetivos estipulados por la alta dirección de la compañía. Ambos campos contables podrían considerarse inmersos en el que ahora nos ocupa, como se desprende de algunas obras de contabilidad para la dirección. Sin embargo, nuestro punto de vista al respecto es que la contabilidad para la dirección va más allá de esa simple adscripción mecánica.

Por contabilidad de gestión podría entenderse la utilización de la información contable con fines directivos, lo cual implica seguir unas ciertas pautas en su preparación, al tiempo que se le incorporan instrumentos de análisis que permitan extraer conclusiones relevantes de la misma. Bajo esta perspectiva, su espectro se amplía en un sentido y se reduce en otro; se amplía porque la información contable-financiera también puede ser contemplada bajo este punto de vista, y se reduce porque no toda la información contable previsional y sobre costes cabría ser considerada a este respecto¹⁵⁶.

En resumen, la contabilidad de gestión más que una rama de la contabilidad, significa una nueva concepción de la misma, al considerar que la información contable ha de servir, sobre todo, para proporcionar información relevante a la gerencia.

práctica, convierte a dicha información contable en norma a cumplir, ya que traduce en términos cuantitativos y de manera específica, los objetivos globales de la empresa.

¹⁵⁶ Los estados contables -financieros que informan sobre la renta y la riqueza pueden ser objeto de análisis mediante la utilización de diversas técnicas (la de los ratios es la más conocida) permitiendo formar una opinión sobre la rentabilidad y la estructura económica y financiera de la empresa. El trabajo de auditoría contable, cuya función principal ya quedó expuesta, suele dar lugar también a una carta de recomendaciones a la dirección en la que se exponen los puntos débiles del sistema y la mejor forma de corregirlos.

1.4.6.5. Contabilidad financiera vs. contabilidad de gestión.

La distinción entre las dos ramas en que dividimos la contabilidad (contabilidad financiera y contabilidad de gestión), utilizando el criterio de los usuarios de la misma (externos e internos), puede centrarse en los siguientes puntos:

- El principio rector de la contabilidad financiera es la rendición de informes a terceros, mientras que el objeto de la contabilidad de gestión es la utilidad que la propia empresa obtiene de ella.
- Los principios de contabilidad financiera no rigen obligatoriamente en la contabilidad de gestión.
- La contabilidad financiera atañe a la totalidad del negocio, en tanto que la contabilidad de gestión está más interesada en los detalles.
- El principio de economicidad en el suministro de información es básico en la contabilidad de gestión.
- En la contabilidad de gestión es más interesante obtener información rápida que en la contabilidad financiera.
- En la contabilidad de gestión la precisión es menos necesaria.
- La contabilidad de gestión incluye información no monetaria, frente a la base esencialmente monetaria de la contabilidad financiera.
- La contabilidad de gestión presta mayor atención a los acontecimientos futuros, frente a la información normalmente histórica de la contabilidad financiera.

1.4.7. La contabilidad de costes en las empresas de servicios¹⁵⁷.

La contabilidad de costes, concebida para poner de relieve aquellos elementos constitutivos de los costes y de los resultados que ofrezcan un mayor interés la dirección de la empresa, nos permite pasar del plan global, es decir, del plan de la empresa considerada en su conjunto, a los planes particulares de los productos, los centros de actividad o de responsabilidad, las actividades, de acuerdo con las necesidades de gestión, apareciendo así como una contabilidad de detalle, por oposición a la contabilidad financiera o contabilidad del conjunto.

La contabilidad de costes se ha diseñado fundamentalmente para las empresas industriales. Sin embargo, las empresas de servicios tienen una creciente importancia en la economía española (más del 60% de participación en el PNB y del 55% del empleo generado). Por ello es necesario adaptar los sistemas de contabilidad de costes a sus características. Esto es especialmente crítico en condiciones como las actuales en que la competencia es creciente y la dificultad de diferenciación hacen cada vez mas necesario utilizar sistemas de costes y de control presupuestario que permitan mantener y mejorar su posición competitiva. Sin embargo, hasta ahora ha existido un limitado interés por estas organizaciones desde la perspectiva de gestión.

Mientras que las empresas industriales¹⁵⁸ transforman físicamente una serie de materias primas en productos acabados, las empresas de servicios prestan servicios personales que no requieren propiamente una transformación de materias primas.

¹⁵⁷ Mallo, Carlos y otros. Ibra citada, págs. 15-38.

¹⁵⁸ Algunos aspectos como son el control de "stocks" en las empresas industriales son fácilmente aplicables por ejemplo a empresas de restauración o a empresas distribuidoras. Igualmente, la distribución e imputación de costes en empresas de servicios puede seguir perfectamente los criterios presentados en capítulos anteriores referentes a las empresas industriales.

Un aspecto fundamental a tener en cuenta en el diseño de un sistema de costes en una empresa de servicios es el tipo de proceso productivo que realiza la empresa.

El diseño de un sistema de cálculo del coste de un servicio implica la distinción entre un sistema de costes por proceso y por pedido. Igualmente, al igual que en la empresa industrial, será necesario determinar los criterios de distribución de costes por centros, de imputación de los costes por centros a los servicios, la determinación de la tasa de gastos fijos y preparar la información para facilitar los costes en la toma de decisiones.

La utilidad de una contabilidad de gestión en una empresa de servicios será muy semejante a la que obtiene una empresa industrial al permitir:

- El conocimiento de los costes y de la rentabilidad por servicio.
- La elaboración de presupuestos.
- El control y reducción de costes.
- La evaluación de responsabilidades.

Los aspectos más relevantes en el estudio de los costes son:

- Cómo se realiza la distribución de los costes de estructura de la empresa a los distintos centros y a los servicios que ofrece (costes de estructura asignables) y qué significado tienen los costes de estructura que no se pueden asignar (costes de estructura no asignables a los servicios). Esto se hará según las características del proceso, ya sea continuo o bajo pedido.
- Cómo se calcula el margen de cada servicio y el resultado analítico y global de la empresa en su conjunto.

A partir de los costes en función de su naturaleza, información que suministra la contabilidad financiera y que depura la contabilidad analítica en una fase inicial, es necesario definir unos criterios objetivos que nos permitan repartir dichos costes a los diferentes departamentos o secciones que han sido responsables de ellos.

Al respecto, el Instituto de Contabilidad y Auditoría de Cuentas de España (ICAC), nos dice¹⁵⁹:

Procedimientos de auditoría.
9. El auditor debe obtener evidencia suficiente y adecuada sobre si las estimaciones contables son razonables, dadas las circunstancias y, cuando ello sea necesario, que han sido adecuadamente presentadas en las cuentas anuales. La evidencia disponible para soportar las estimaciones contables suele ser más difícil de obtener y menos concluyente que la relativa a otras partidas de las cuentas anuales.
10. El conocimiento de los procedimientos y métodos, incluidos los sistemas contable y de control interno, utilizados por la dirección en la realización de estimaciones contables, es normalmente importante para el auditor en la determinación de la naturaleza, programación y extensión de los procedimientos de auditoría.
11. El auditor debe adoptar uno de los siguientes enfoques, o bien la combinación de ellos, en la auditoría de las estimaciones contables: a) Revisión y comprobación del proceso utilizado por la dirección para realizar las estimaciones. b) Utilización de una estimación independiente, comparándola con la realizada por la dirección. c) Revisión de los hechos posteriores, que confirmen la estimación realizada.

Reglas de valoración de los costes de producción y las existencias.
Procedimientos de auditoría para las estimaciones:
Primera. Aplicación.

¹⁵⁹ Citamos dos resoluciones del ICAC que afectan a lo que se está comentando, o sea, a la objetividad en las imputaciones de costes y valoración de existencias. La resolución de 20 de junio de 2000 del ICAC hace pública la Norma Técnica de Auditoría sobre "estimaciones contables", mientras que la resolución de 9 de mayo de 2000, del ICAC establece criterios para la determinación del coste de producción y valoración de existencias.

<p>1. La presente Resolución será de aplicación, con carácter general, para la determinación del coste de producción de los productos -bienes y servicios- comprendidos en las existencias, que sean o hayan sido fabricados o elaborados por la propia entidad.</p> <p>Segunda. Coste de producción.</p> <p>El coste de producción de un producto es el formado por el precio de adquisición -determinado de acuerdo con lo señalado en las normas de valoración del Plan General de Contabilidad- de las materias primas y otras materias consumibles necesarias para su producción, así como los costes directamente imputables al producto, y la parte que razonablemente corresponda de los costes indirectamente imputables al producto de que se trate, en la medida en que tales costes correspondan al periodo de fabricación, elaboración o construcción.</p> <p>Tercera. Costes directos.</p> <p>Costes directos son los que se derivan de recursos cuyo consumo se puede medir y asignar de forma inequívoca a un determinado producto.</p> <p>Cuarta. Costes indirectos.</p> <p>1. Costes indirectos son los que se derivan de recursos que se consumen en la fabricación, elaboración o construcción de un producto, afectando a un conjunto de actividades o procesos, por lo que no resulta viable una medición directa de la cantidad consumida por cada unidad de producto. Por ello, para su imputación al producto, es necesario emplear unos criterios de distribución o reparto previamente definidos.</p> <p>2. La distribución o reparto de los costes indirectos entre los diferentes productos responderá a unos criterios de imputación razonables, para lo que se tendrá en cuenta, al menos, lo siguiente:</p> <ul style="list-style-type: none">• Se identificarán de forma específica los costes indirectos que deben ser asignados al ámbito de fabricación de la empresa, incluidos, en su caso, los de control de calidad, así como los de administración específicos u otros que estén vinculados a la producción. Estos costes indirectos, se imputarán como mayor importe del coste del producto, salvo los costes de subactividad.• Se entiende por costes de subactividad, aquellos que son consecuencia de la no utilización total o parcial de algún elemento en su capacidad productiva normal; dichos costes se considerarán gasto del ejercicio y su medición se determinará a partir de los costes que no varían a corto plazo con el nivel de producción, teniendo presente la proporción resultante entre la actividad real y la capacidad normal de producción. A estos efectos, se entiende por capacidad normal de producción la que puede llegar a desarrollar un equipo productivo en condiciones adecuadas en términos económicos racionales. <p>3. De acuerdo con el principio de uniformidad, los criterios de distribución o reparto de los costes indirectos se habrán de preestablecer sistemáticamente y se deberán mantener uniformemente a lo largo del tiempo en tanto no se alteren los supuestos que motivaron la elección de un criterio.</p> <p>4. La asignación e imputación de costes a los productos, se realizará hasta que dichos productos estén terminados, es decir, cuando se hallen en condiciones de ser destinados al consumo final o a su utilización por otras empresas.</p> <p>5. En la memoria de las cuentas anuales se incluirá información acerca de los criterios de imputación de costes empleados y, en caso de que por razones excepcionales y justificadas se llegaran a modificar dichos criterios, deberán hacerse constar estas razones, indicando la incidencia cuantitativa que producen dichas modificaciones en las existencias y en el resultado del ejercicio.</p> <p>Quinta. Producción conjunta.</p> <p>1. Si en un determinado proceso de fabricación, de forma inexorable, se fabrica simultáneamente más de un producto, la asignación de los costes que no son imputables a un producto concreto se basará en criterios o indicadores lo más objetivos posibles con la orientación, con carácter general, de que los costes imputados a cada producto sean lo más paralelos o proporcionales al valor neto de mercado o de realización del citado producto. En la memoria de las cuentas anuales se señalarán los criterios o indicadores utilizados en la asignación de los referidos costes.</p> <p>Sexta. Mermas en los procesos productivos.</p> <p>1. Formarán parte del coste de producción del producto las mermas derivadas del proceso de fabricación hasta que el producto esté terminado.</p> <p>2. Las mermas producidas en los productos terminados se consideran una pérdida del ejercicio en que se producen y se recogerán contablemente a través del registro de las existencias finales.</p> <p>Undécima. Métodos de valoración de las existencias.</p> <p>1. Cuando se trate de existencias cuyo precio de adquisición o coste de producción no sea identificable de forma individualizada, se adoptará con carácter general el método del precio medio ponderado o coste medio ponderado; en ningún caso se admite la media simple para determinar dichos parámetros.</p> <p>2. Para la valoración de existencias, los métodos de ordenación de entradas y salidas FIFO (primera entrada, primera salida), LIFO (última entrada, primera salida) u otro análogo son aceptables y pueden adoptarse, si la empresa los considera más convenientes para su gestión, y siempre que mediante dichos métodos la valoración obtenida permita conseguir el objetivo de imagen fiel del patrimonio, de la situación financiera y de los resultados de la empresa.</p>
--

<p>1. Con carácter general, la aplicación de los métodos indicados se realizará, durante el ejercicio económico, en cada momento en que tengan lugar las correspondientes entradas y salidas de existencias. No obstante, se admitirá la aplicación de dichos métodos cada cierto periodo de tiempo, siempre que resulte necesario para la gestión propia de la empresa y de tal forma que el final del último periodo considerado coincida con la fecha de cierre del ejercicio. En cualquier caso, se deberán aplicar de forma sistemática y uniforme al conjunto de existencias de la empresa, justificándose, en la memoria de las cuentas anuales, los periodos utilizados.</p> <p>5. No se admite el empleo del coste estándar para la valoración de las existencias, salvo cuando, de acuerdo con el principio de importancia relativa, no exista diferencia significativa con respecto a la valoración que se deduciría de haber aplicado lo dispuesto en la presente Resolución. Esta circunstancia deberá indicarse claramente en la memoria de las cuentas anuales.</p> <p>9. De acuerdo con el principio de uniformidad contenido en la primera parte del Plan General de Contabilidad, una vez adoptado un método de valoración de existencias deberá mantenerse uniformemente en el tiempo y aplicarse para el conjunto de existencias de la empresa que presenten similares características o naturaleza. No obstante, con carácter excepcional, se podrá cambiar el método de valoración de las existencias siempre que se haya producido una modificación de las circunstancias que exija el cambio de criterio para conseguir un mejor reflejo de la imagen fiel del patrimonio, la situación financiera y los resultados de la empresa, que deben suministrar las cuentas anuales.</p> <p>En este sentido, en los cambios de criterios contables en la valoración de existencias habrá que tener en cuenta la norma de valoración vigésimo primera de la quinta parte del Plan General de Contabilidad; el efecto acumulado del citado cambio se calculará, como mínimo, a partir de la información que se deriva de los libros, documentación y justificantes que el empresario debe conservar obligatoriamente de acuerdo con lo previsto en el Código de Comercio.</p> <p>Duodécima. Correcciones de valor.</p>
<p>1. Cuando el valor de mercado de las existencias, o cualquier otro valor que le corresponda sea inferior a su precio de adquisición o coste de producción, procederá efectuar correcciones valorativas, dotando a tal efecto la pertinente provisión, cuando la depreciación sea reversible. Si la depreciación fuera irreversible, esto es, cuando se produzcan en las existencias deterioros sin posibilidad de recuperación, se tendrá en cuenta tal circunstancia al valorar las existencias, es decir, dándose de baja el valor de éstas. A estos efectos, se entenderá por valor de mercado:</p> <p>Para los productos en curso, el valor de realización de los productos terminados correspondientes, deducidos la totalidad de costes de fabricación pendientes de incurrir y los gastos de comercialización.</p>
<p>No obstante lo anterior, los bienes que hubieren sido objeto de un contrato de venta en firme cuyo cumplimiento deba tener lugar posteriormente no serán objeto de la corrección valorativa indicada en el párrafo precedente, a condición de que el precio de venta estipulado en dicho contrato cubra, como mínimo, el precio de adquisición o el coste de producción de tales bienes, más todos los costes pendientes de realizar que sean necesarios para la ejecución del contrato.</p>

La contabilidad financiera suministra una información sobre el resultado obtenido por la empresa que es poco concreta. Conocer el resultado global de la empresa nos informará limitadamente sobre la eficiencia de una determinada sección o sobre la rentabilidad de un producto concreto. Ante esta insuficiencia de la contabilidad financiera y dada la inevitable necesidad de disponer de una información específica sobre la evolución de la empresa y de sus actividades y productos hace falta profundizar más en el cálculo de los resultados al objeto de facilitar un análisis de los elementos que contribuyen a configurarlos.

1.4.8. La contabilidad por actividades¹⁶⁰.

El final de la década de los ochenta representó un gran periodo de cambio para la contabilidad de costes. La reciente aparición de la gestión de costes es la reacción frente al hecho de que las empresas de los noventa los trataba con un sistema de contabilidad de los años veinte.

Los cambios radicales en la producción sugieren un tiempo de transición para la contabilidad de costes, un preludio para el desarrollo de nuevos enfoques de gestión de los costes. La contabilidad debe llegar a ser algo más que el simple registro, resumen e informe de los aspectos financieros de las operaciones del negocio. El ámbito de la gestión de costes debe

¹⁶⁰ Brimson, James A. Contabilidad por actividades. Editorial Marcombo, Barcelona, 1995, 256 páginas.

maximizar la empresa más que el rendimiento funcional. A través de la gestión por actividades, las actividades funcionales básicas y sus interrelaciones son distinguidas fácilmente para asegurar que las mismas contribuyan a alcanzar los fines fundamentales de la empresa.

Lo que es bastante inusual en este fenómeno no es su aparición en sí misma, sino su introducción en tantas áreas de las empresas al mismo tiempo (producción, ingeniería, dirección y contabilidad). Muchas empresas, con diversos grados de despliegue tecnológico y pertenecientes a diferentes sectores, se encuentran en este momento revisando los antiguos conceptos y cuestionándose conceptos fundamentales.

Estas empresas están demandando que los nuevos sistemas de gestión de costes establezcan un coste que refleje el proceso de producción, identifique los despilfarros, detecte los inductores de costes y facilite la identificación de las oportunidades de mejora de los rendimientos y de reducción del coste.

La rentabilidad de un producto a través de su ciclo de vida se convierte en el eje central, caracterizado por una imputación plenamente dinámica de los costes a medida que se incurren, desde la concepción del producto hasta su retirada del mercado.

Otra modificación importante es el cambio en el énfasis de una distinción entre costes fijos y variables en el análisis de contribución hacia la imputación de los costes. La mano de obra directa continúa decreciendo como componente del coste del producto y aproximándose a un coste fijo por naturaleza. Por tanto, hay un mínimo de costes variables aparte de los materiales. En el nuevo entorno, la imputabilidad de los costes llega a ser más importante que la tradicional distinción entre costes variables y fijos. Los nuevos sistemas de apoyo a la decisión son construidos sobre la capacidad de imputación. La mejora en la imputabilidad resulta en menos asignaciones arbitrarias y suaviza la distinción entre costes directos e indirectos.

Las medidas no financieras del rendimiento adquieren un nivel de importancia similar a la de las medidas financieras. Estrategias tales como la reducción del tiempo en los sistemas de entrega de productos requieren un control continuo del tiempo. El equilibrio del proceso incrementa su importancia; la respuesta rápida al mercado se convierte en un factor más importante que el uso de la maquinaria o la eficiencia de la mano de obra. Las nuevas medidas de rendimiento se desarrollan al nivel de la actividad. La medida de los costes de capacidad se transforma en un factor crítico. Los cuellos de botella en el sistema de entrega de los productos, bien en producción o en el servicio al cliente, deben ser identificados y evaluados como inductores de costes. Las empresas deben ser capaces de medir las mejoras en la velocidad del proceso de producción, el desarrollo de nuevos productos, la distribución y el servicio al cliente.

La gestión del ciclo de vida de los productos se hace importante. Los sistemas de contabilidad de costes se han enfocado principalmente al coste de la producción física, sin acumular los costes del ciclo de diseño, producción, mercado y ciclo de apoyo de un producto.

Las actividades relacionadas con el desarrollo de los productos y con el proceso de producción representan una importante inversión de capital. Los beneficios revierten después de muchos años y bajo la contabilidad convencional no son identificados directamente con el producto que lo está desarrollando. En su lugar, son considerados como un gasto del periodo, encubierto en los gastos generales, y asignado a todos los productos (típicamente como mano de obra directa)¹⁶¹.

La información del periodo dificulta las decisiones de los directivos. Los márgenes para los errores en las decisiones de gestión son menores con ciclos de vida del producto más cortos puesto que los periodos de recuperación del coste son también más cortos. Los actuales sistemas de contabilidad de costes se basan en la información del periodo y no proporcionan información del ciclo de vida. Esto impide a los directivos conocer la rentabilidad de la línea de producto y el impacto potencial del coste en las decisiones a largo plazo tales como cambios en el diseño de ingeniería.

El declive de la producción y de la contabilidad tradicionales marca un punto de partida histórico. Proporciona además unas posibilidades significativas para la creatividad y la innovación en la gestión de la inversión y de la empresa. El uso progresivo de tecnologías de producción y de sistemas de información avanzados han hecho que el sistema de costes tradicional quede obsoleto por la creación de un entorno intensivo en ordenadores y en gastos generales.

Si bien reconocer el problema constituye un buen comienzo, lo que urge en este momento son las soluciones. Las empresas se están esforzando para resolver la cuestión de cómo compatibilizar el sistema de gestión de costes con el entorno operativo al tiempo que infunden la filosofía de la mejora continua. El reto es realizar todas las actividades correctamente la primera vez. Los nuevos sistemas de gestión de costes están siendo propuestos como una solución para este problema: Las actividades, la contabilidad por actividades y la gestión de costes.

Una actividad describe lo que la empresa hace, la forma en que se emplea el tiempo y las salidas del proceso.

Finalmente, una empresa sólo puede gestionar lo que hace, que son las actividades. El punto de partida para gestionar las actividades es comprender los recursos existentes asignados a las actividades actuales (coste de actividad), el volumen de la salida (medida de actividad) y cómo se ejecuta la actividad en cuestión (medida de rendimiento).

Las actividades conforman el fundamento de los sistemas de gestión de costes. Una actividad describe la forma en que la empresa emplea su tiempo y recursos para alcanzar los objetivos corporativos. Las actividades son procesos que consumen sustanciales recursos para producir una salida. La función principal de una actividad es convertir los recursos (materiales, mano de obra y tecnología) en salidas (productos).

¹⁶¹ Muchas empresas utilizan los modelos del ciclo de vida para planificar y presupuestar los nuevos productos, pero no integran estos modelos en los sistemas de contabilidad de costes existentes. Es importante realimentar información acerca de la eficacia de la planificación y del impacto de las decisiones de diseño en los costes operativos y de apoyo.

Las actividades, más que las funciones o las tareas, fueron elegidas como la base de la gestión de costes porque constituyen el nivel apropiado de detalle para apoyar un sistema de contabilidad permanente. Una función es lo que se quiere hacer, mientras que una actividad es lo que la empresa hace para llevar a cabo la función¹⁶².

En un sentido amplio de la definición, las actividades incluyen tanto los procesos de producción (aquellos procesos que transforman materias primas en productos terminados) como el conjunto de acciones que apoyan dicho proceso. Las actividades trascienden todos los pasos dentro de la cadena de valor-diseño de producto, ingeniería de fabricación, producción, distribución, "marketing" y servicio post-venta.

La contabilidad basada en las actividades posibilita, por tanto, una visualización similar a la de los costes de apoyo y a la de los costes de producción. Todos los textos de contabilidad de costes tradicionales comienzan definiendo el coste del producto como la suma de la mano de obra directa, los materiales directos y los gastos generales. La contabilidad por actividades no requiere tales distinciones arbitrarias entre costes directos y costes indirectos. El proceso de producción se describe en términos de las actividades relacionadas con el producto, incluyendo aquellas que no tocan al producto físicamente. Las actividades de producción pueden ser entendidas como la ejecución del plan del proceso de acuerdo con el programa de producción. El material se compra y la mano de obra y las máquinas son asignadas para fabricar productos.

Las actividades que se efectúan en los departamentos de apoyo y las que se efectúan en fábrica son ponderadas análogamente, ya que se identifican las actividades más importantes de todas las unidades organizativas. Un aspecto principal de la contabilidad por actividades es la habilidad para imputar una actividad a un producto, proceso, proyecto u otro objetivo de información para el cual la dirección necesita información de costes.

La definición de la actividad es independiente de la organización específica. Las actividades representan lo que se hace en una empresa. Todas las empresas industriales, para funcionar, deben realizar un gran número de actividades básicas similares. Dependiendo del tamaño de la empresa, las actividades pueden ser llevadas a cabo por trabajadores especializados o por trabajadores más generales que ejecutan múltiples actividades. Sin embargo, las actividades deben ser realizadas tanto en las pequeñas como en las grandes empresas. Lo que varía es el grado de especialización y de responsabilidad para las decisiones.

- Un inductor de costes es un factor que crea o influye en el coste. El análisis de los inductores de coste identifica la causa del coste. Por ejemplo, la distribución en planta es un factor determinante del coste del movimiento de material y de los trabajos en curso de ejecución¹⁶³.

¹⁶² Por ejemplo, la venta que efectúa un vendedor de un producto es una actividad dentro de la función de "marketing" y ventas. La actividad de venta de un producto es distinta de la actividad de fijación del precio de venta del producto; sin embargo, ambas forman parte de la función de "marketing" y ventas. Un vendedor puede efectuar una serie de actividades al mismo tiempo (vender un producto, fijar un precio de venta y tramitar un pedido). El proceso de vender un producto puede consistir en actividades tales como viajar para visitar al cliente, efectuar una presentación, preparar una propuesta y realizar el seguimiento. Un ejemplo de una tarea sería redactar una carta para un potencial cliente o efectuar los preparativos para los viajes.

¹⁶³ Una planta organizada en grupos de máquinas similares requiere una elevada cantidad de movimientos de materiales. Por contra, una distribución en planta celular concentra toda la maquinaria necesaria para fabricar un componente en un único sitio con el fin de minimizar el movimiento de materiales y de los trabajos en curso de ejecución.

- Un inductor de coste negativo origina trabajo innecesario y reduce el beneficio. Por ejemplo, una queja de un cliente crea una necesidad de volver a entregar el producto.
- Una salida es la culminación (producto) de la transformación de recursos en una actividad. Es lo que el usuario recibe o lo que la actividad produce. Es el resultado u objetivo de realizar la actividad.
- La salida de una actividad intenta cubrir las demandas de un cliente. El cliente es, en este sentido, no sólo el consumidor final del producto o servicio, sino también el próximo usuario de la salida de una actividad.
- El proceso es la manera en que se realiza la actividad. Engloba todas las tareas y las operaciones sistemáticas que contribuyen a la transformación de entradas en salidas. Un proceso puede ser realizado de diversas formas con diferentes factores de producción¹⁶⁴.

Una empresa establece procedimientos de control para aquellas actividades que regulan la transformación de entradas en salidas. El control es la regulación de un proceso para asegurar una salida predecible de calidad uniforme. Los controles regulan el flujo de datos, ordenan la lógica operativa y establecen parámetros y tolerancias.

Las actividades pueden clasificarse en:

- Repetitivas: Es lo que hace la organización sobre una base continua. Las actividades repetitivas se componen de una entrada, una salida y un procesamiento y son gestionadas dentro del sistema de contabilidad por actividades. Por ejemplo, identificar inicialmente un proveedor es diferente de seleccionar un proveedor para una orden particular. Ambas actividades suponen procesos repetitivos. Dado que cada una representa un substancial compromiso de recursos, se consideran actividades independientes. De esta manera, tales actividades, representan como tales un área definida de contabilidad.
- No repetitiva: Es una actividad que ocurre una vez. Las actividades no repetitivas son gestionadas en el marco de un sistema de dirección de proyecto. Este último exige a menudo un análisis del proceso de negocio porque, por su naturaleza, las actividades no repetitivas son proyectos únicos y con frecuencia afectan a varios departamentos.

A su vez, las actividades pueden ser:

- Primaria: Contribuye directamente a la misión de un departamento o unidad organizativa. Diseñar y modificar productos son dos de las actividades primarias de un departamento de ingeniería. Tales actividades constituyen la razón por la cual el departamento de ingeniería fue creado. Una característica de una actividad primaria es que su salida es utilizada fuera de la organización o por otra organización dentro de la empresa.
- Secundaria: Apoya las actividades primarias de la organización. Las actividades secundarias son actividades de carácter general tales como administración, supervisión, formación, etc. que se llevan a cabo en apoyo de todas o una parte de las actividades primarias de una unidad organizativa. Por ejemplo, los empleados en un departamento de ingeniería no son contratados para ser formados, rellenar formularios de control de asistencia o asistir a reuniones. Las actividades secundarias sólo apoyan un único departamento y deberían incrementar la eficiencia y la eficacia de las actividades primarias en ese departamento. Aunque estas actividades son esenciales para la ejecución efectiva de las actividades primarias, detraen tiempos y recursos de las actividades primarias y, por tanto, deben ser cuidadosamente gestionadas. Una característica común de las actividades secundarias es que son consumidas por las actividades primarias en una organización. Las actividades secundarias deberían ser cuidadosamente examinadas para determinar si son necesarias. El ratio de las actividades secundarias sobre las actividades primarias es un indicador del grado de burocracia de una unidad organizativa.

¹⁶⁴ Los recursos que se utilizan en la planificación de la producción ya sea manualmente o con la ayuda de un sistema informático son bastante distintos, sin embargo, hay métodos alternativos para una planificación del proceso. Los términos actividad y proceso a menudo son utilizados indistintamente.

Al estructurar una actividad, un negocio tiene un abanico de alternativas a elegir entre diferentes métodos de procesamiento y recursos. Cada método alternativo para realizar una actividad supone determinadas implicaciones para el negocio en términos de respuesta a los mercados, capacidad de fabricación, nivel de inversiones requeridas, coste unitario y tipo de control y estructura de dirección¹⁶⁵.

Es difícil optimizar el rendimiento de la empresa porque muchas actividades se solapan. Dado que el entorno de los negocios es dinámico, la mezcla de las actividades debe también ser dinámica. Por ejemplo, cuando los volúmenes de los productos se incrementan o disminuyen, lo ideal sería que las empresas revisaran sus actividades con el fin de mantenerlas en el nuevo nivel de volumen.

Es interesante destacar que los sistemas tradicionales de contabilidad están basados indirectamente en las actividades. La razón de ello es que la mayoría de las organizaciones están estructuradas en torno a grupos de especialistas que realizan actividades relacionadas. Por tanto, las actividades de compra se realizan dentro del departamento de compras, los métodos de producción se estudian en el departamento de ingeniería, y así sucesivamente. Sin embargo, el aglutinamiento por especialidades proporciona un grupo homogéneo de costes sólo hasta cierto punto, ya que los modelos de comportamiento del coste de cada actividad departamental individualmente considerada son lo suficientemente distintos como para causar distorsiones en el coste del producto.

Un proceso de negocio es una disposición ordenada de actividades que operan bajo un conjunto de procedimientos con el fin de conseguir un objetivo específico. Las actividades están relacionadas entre sí porque un evento específico inicia la primera actividad en el proceso, la cual en su momento desencadena las actividades subsiguientes¹⁶⁶.

Un proceso puede ser parte de otro más amplio. Los procesos clave incluyen:

- Adquisición de materiales.
- Programa de producción.
- Fabricación del producto.
- Entrega del producto.

Los nuevos sistemas de gestión de costes se construyen sobre la información de actividades. Las ventajas de la gestión por actividades son las siguientes:

- Fija unos objetivos de coste y rendimiento más realistas derivados del plan estratégico.
- Identifica las actividades despilfarradoras y los factores que inducen el coste.
- Mejora la calidad de la fijación de precios, de las decisiones de realización propia o adquisición externa y de las decisiones de estimación mediante la disposición de un coste del producto preciso (el cual se deriva de la imputación del coste de las actividades a los productos).

Los pasos para computar el coste de las actividades puede ser el siguiente:

¹⁶⁵ La razón fundamental para elegir un método específico para realizar una actividad es que sea el más apto para apoyar y alcanzar los objetivos del negocio.

¹⁶⁶ Una importante característica de los procesos de negocio es que trascienden los confines organizativos. Por ejemplo, la introducción de un nuevo producto requerirá un estudio de necesidades de "marketing", un diseño para el producto, unas especificaciones para el proceso de fabricación y el desarrollo de una lista de materiales. Esto requiere la intervención de las áreas de "marketing", investigación y desarrollo, ingeniería, ingeniería de fabricación y finanzas.

- Analizar y tipificar las actividades.
- Determinar el coste de las actividades y el método de cálculo
- Definir las medidas de rendimiento.
- Imputar los costes.
- Calcular las actividades productivas y las no productivas

1.4.9. El cálculo y gestión de costes basados en las actividades¹⁶⁷.

El método de costes por actividades (ABC¹⁶⁸) fue aportado por Cooper y Kaplan en los años ochenta, aprovechando las debilidades de los métodos de contabilidad de costes utilizados hasta ese momento. Proponen asignar los costes a los productos a través de las actividades necesarias para la producción de los mismos, con lo cual proporcionan un nuevo sistema, con el que pretenden resolver las dificultades que plantean los métodos tradicionales de costes para el reparto de los costes indirectos en el ámbito de la empresa, dado el vertiginoso incremento de los mismos.

Los mismos autores introducen el método de gestión por actividades (ABM¹⁶⁹), basado en el ABC. Este sistema pretende gestionar las actividades para reducir los costes innecesarios. El proceso se realiza en varias fases:

- Análisis de costes totales.
- Análisis de actividades.
- Análisis de generadores.

Según afirman los propios autores en el prólogo del libro citado, ambos métodos utilizan "...dos conceptos muy importantes, primero, la medición precisa de los costes de las actividades, y segundo, la reducción de costes por medio de mejoras continuas, que permiten que la función contable pase de ser un informador pasivo del pasado, a ser algo que influye de forma proactiva en el futuro".

1.5. Bases de datos¹⁷⁰.

Son muy numerosas las definiciones de base de datos, y si se analizan detenidamente, se suele observar en casi todas ellas coincidencias en ciertos elementos; aunque también se detecta la falta de otros fundamentales, o al menos muy importantes, que son característicos de las bases de datos y que marcan la diferencia entre el concepto moderno de base de datos y el tradicional de ficheros¹⁷¹. Por dicha razón, comentaremos en este epígrafe lo común, para concretar lo diferente en los epígrafes siguientes.

La aparición de la expresión base de datos procede de los años sesenta¹⁷². Posteriormente, en 1967, el grupo de estandarización CODASYL¹⁷³ decidió cambiar su primitiva

¹⁶⁷ Kaplan, R.S. y Cooper, R. Coste y efecto: Cómo usar el ABC, ABM y ABB para mejorar la gestión, los procesos y la rentabilidad. Editorial Gestión 2000, Barcelona, 1999, 340 páginas.

¹⁶⁸ "Activity Based Costing".

¹⁶⁹ "Activity Based Management".

¹⁷⁰ Miguel, A. y otro. Fundamentos y modelos de bases de datos. Editorial Rama, Madrid, 1997, págs. 3-33.

¹⁷¹ Date, C.J. Introducción a los sistemas de bases de datos. Editorial Addison Wesley Iberoamericana, volumen I, 5ª edición, 1993 (corresponde a la versión, en inglés, del año 1990).

¹⁷² En 1963 tuvo lugar en Santa Mónica (EE.UU.) un simposio en cuyo título se encontraba la expresión "data base".

denominación¹⁷⁴ por el de “Data Base Task Group”. Poco a poco, el concepto y la expresión base de datos fue imponiéndose.

En sus inicios, y en esto coinciden todas las definiciones, una base de datos es un conjunto de datos almacenados en soporte magnético. Los datos están interrelacionados y estructurados de acuerdo con un modelo capaz de recoger el máximo contenido semántico.

Dada la relevancia que tienen en el mundo real las interrelaciones entre los datos, es imprescindible que la base de datos sea capaz de almacenar estas interrelaciones. En el mundo real existen, además, restricciones semánticas, a las que se está concediendo una importancia creciente y que, en los sistemas actuales, tienden a almacenarse junto con los datos, al igual que ocurre con las interrelaciones. La base de datos se describe y se manipula apoyándose en un modelo de datos.

Diferenciando entre bases de datos y ficheros de datos, puede afirmarse que las bases de datos han de atender a múltiples usuarios y a diferentes aplicaciones, en contraposición a los ficheros de datos, en los que cada fichero está diseñado para responder a las necesidades de una determinada aplicación.

Otra diferencia importante entre bases de datos y ficheros de datos es la independencia, tanto física como lógica, entre datos y tratamientos. Esta independencia, objetivo fundamental de las bases de datos, es una característica esencial que distingue las bases de datos de los ficheros y que ha tenido una enorme influencia en la arquitectura de los sistemas gestores de bases de datos (en lo sucesivo SGBD).

En los sistemas basados en ficheros, los datos se encuentran almacenados en ficheros, mientras que su descripción está separada de los mismos, formando parte de los programas, para lo cual se precisa que los lenguajes faciliten medios para la descripción de los datos. Suele haber, además, una documentación adicional, en general insuficiente y desactualizada. Este tipo de organización da origen a infinidad de problemas, ya que a veces no se sabe cuál es la descripción de un determinado fichero, bien por pérdida de la misma, bien porque no se ha actualizado debidamente la correspondiente documentación y tampoco se conoce exactamente el programa que lo trataba. En las bases de datos, la descripción, y en algunos casos también la definición y documentación completas se almacenan junto con los datos, de modo que éstos están autodocumentados y cualquier cambio que se produzca en dicha documentación se ha de reflejar y quedar recogido en el sistema, con todas las ventajas que ello conlleva.

Esta transición de ficheros a bases de datos ha sido un proceso que se ha dado a lo largo del tiempo.

Ventajas que ha supuesto:

- Datos:
 - Independencia de éstos respecto de los tratamientos y viceversa.

¹⁷³ “Conference on Data System Languages”. Esta conferencia formula las especificaciones que definen y detallan lenguajes de descripción y de manipulación de los SGBD, que han sido aplicados en algunas aplicaciones comerciales. En una de sus sesiones, se propuso una definición de base de datos que, según las actas del simposio, no fue universalmente aceptada.

¹⁷⁴ En la que no aparecía la expresión base de datos.

- Mejor disponibilidad de los mismos.
- Mayor eficiencia en la recogida, codificación y entrada en el sistema.
- Resultados:
 - Mayor coherencia.
 - Mayor valor informativo.
 - Mejor y más normalizada documentación.
- Usuarios:
 - Acceso más rápido y sencillo de los usuarios finales.
 - Más facilidades para compartir los datos por el conjunto de los usuarios.
 - Mayor flexibilidad para atender a demandas cambiantes.

Inconvenientes que conlleva:

- Implantación larga y difícil: Debido a las causas apuntadas anteriormente, la implantación de una base de datos puede convertirse en una tarea larga y laboriosa. Las dificultades que van apareciendo a lo largo de su desarrollo llevan en general a que se superen ampliamente los plazos inicialmente previstos.
- Falta de rentabilidad a corto plazo: La implantación de un sistema de bases de datos, tanto por su coste en personal y en equipos como por el tiempo que tarda en estar operativo, no resulta rentable a corto plazo, sino a medio o, incluso, a largo plazo.
- Escasa estandarización: Un problema muy importante que se pone de manifiesto en el momento de la creación de una base de datos, es la falta de estandarización que facilite a los usuarios el manejo de los sistemas de bases de datos. Empieza, sin embargo, a observarse ya una preocupación por este tema, y van apareciendo estándares, sobre todo en el campo de las bases de datos relacionales (SQL92), y actualmente también en las bases de datos orientadas al objeto (ODMG-93 y SQL3).
- Desfase entre teoría y práctica: Al existir un considerable avance de la teoría en relación con la práctica, en muchas ocasiones los usuarios, especialmente los directivos, se engañan respecto a las prestaciones reales que pueden proporcionarles los SGBD actuales, creyendo que constituyen ya una realidad ciertos aspectos que todavía son sólo teóricos.

En resumen, las bases de datos no constituyen únicamente una nueva tecnología, más o menos avanzada, pero tecnología al fin y al cabo, sino que nacen de una concepción distinta del sistema de información, por lo que han de tener una influencia decisiva en las estructuras y organización de su entorno. Si esto no se tiene presente, muchas de las posibles ventajas de las bases de datos no se harán realidad y, en cambio, se acentuarán sus inconvenientes y problemas.

1.5.1. Sistema de ficheros de datos.

Como hemos comentado con anterioridad, las bases de datos iniciales se concibieron como agrupaciones de registros en los que existen campos compuestos por uno o más bytes. Los ficheros residen en soportes externos como discos duros, disquetes, cintas, etc.

Los archivos, atendiendo a la función que desempeñan, se pueden agrupar en:

- Maestros, en los que la información que contienen varía poco en el tiempo. Por ejemplo, un fichero de clientes.
- De movimientos, en los que se almacena información que permitirá actualizar la información de los ficheros maestros. Un ejemplo sería un fichero que guardara las ventas realizadas en un día.

- De maniobra, son los que se crean y destruyen durante la ejecución de un programa y que permiten realizar procesos muy concretos. Se utilizan a menudo para procesos de ordenación.

A la forma en que se disponen los datos para su almacenamiento en un fichero se le denomina organización de archivos. Podemos hablar de tres tipos de organización, tal y como se describe a continuación.

Organización secuencial.

Con este método, los registros se almacenan uno detrás de otro y se guardan en el mismo orden en que se van grabando. El tiempo empleado para encontrar un registro en un fichero de este tipo puede ser largo, ya que hay que buscar todos los registros para localizarlo. En los archivos con organización secuencial los registros se clasifican normalmente en orden ascendente o descendente en función de su campo clave.

Para acceder a un registro, hay que leer desde el principio del archivo un registro después de otro en secuencia, hasta encontrar el registro deseado. Para la consulta de un único registro en promedio hay que leer la mitad de los registros del archivo, operación que puede consumir gran cantidad de tiempo, sobre todo en los archivos grandes.

Además del problema de acceso están los de inserción y borrado de registros. No es posible insertar un registro entre otros dos por no existir huecos entre ellos, ni borrar un registro.

La forma de actualizar un archivo secuencial, llamado archivo maestro, es la creación de un archivo de movimientos con las actualizaciones oportunas (altas, bajas o modificaciones), para lo que es recomendable que ambos archivos estén ordenados por un mismo campo. Del procesamiento de ambos archivos se obtiene un nuevo fichero maestro.

Esta forma de actualizar los archivos con organización secuencial se llama procesamiento por lotes.

Organización directa.

Un archivo con organización directa está formado por un conjunto de registros de longitud fija, colocados en un dispositivo de acceso directo y que se puede procesar de forma secuencial o de forma directa. El acceso directo a un registro del fichero supone determinar de alguna forma en qué posición se halla ubicado. Normalmente, se aplica un algoritmo a uno de sus campos para obtener la dirección donde se guarda la información buscada.

Este tipo de organización tiene la particularidad de que puede dejar huecos como resultado de la función o algoritmo de distribución. Puede ocurrir también que dicho algoritmo de lugar a la aparición de sinónimos, es decir, que asigne la misma dirección a dos o más registros.

El acceso directo a un determinado registro es rápido si no se han producido sinónimos, el procesamiento secuencial es lento debido a que cada registro se localiza por medio de la función de distribución.

Archivos indexados.

Son archivos de organización secuencial, en los cuales se han creado índices. Éstos constan de tres áreas:

- El área primaria es aquella donde se almacenan los registros de datos ordenados por el campo clave. Este área está dividida en grupos de registros.
- En el área de índices nos encontramos con dos campos, uno con los valores del campo por el que se desea recuperar la información y otro con la dirección física que ocupa el registro en el área primaria. Es semejante al índice de un libro.
- El área de excedentes o desbordamientos es aquella donde se almacenan los registros que no entran en el área primaria por estar el grupo de registros que le correspondería ocupado.

Cuando existen muchos registros en el área de excedentes, se hace necesario reorganizar el fichero, incorporando los registros de dicha área al área primaria, dejando el área de excedentes vacía.

Cuando se diseñan los archivos que van a ser utilizados por los programas, es usual que con el tiempo se constate que, ante nuevas necesidades, faltan campos o los que hay no cumplen con todos los requisitos necesarios. Muy a menudo la elaboración de nuevos programas supone la creación de nuevos ficheros, que contienen información que ya se encuentra en los ficheros de otras aplicaciones. Existe una gran dependencia de los archivos respecto al programa que los utiliza. Un fichero diseñado para una determinada aplicación normalmente no encaja con otra.

Podemos considerar que, en general, los sistemas de archivos presentan los siguientes problemas:

- Redundancia de datos: Muchos datos estarán a menudo repetidos en varios archivos. Imaginemos el campo "nombre_de_cliente" en una aplicación para una empresa cualquiera. Es fácil que este dato se encuentre en varios ficheros, por ejemplo, en el maestro de clientes para facturación, en el maestro de clientes para la contabilidad, etc. Puede darse el caso que estos ficheros tengan adjudicadas distintas longitudes para este campo.
- Dificultades de mantenimiento de los archivos: Al existir redundancia de datos, las actualizaciones deben hacerse en cada uno de los archivos que los contienen, lo cual puede generar errores e incongruencias, además de la pérdida de tiempo.
- Esfuerzo de programación excesivo: Cuando se hace necesario incorporar nuevos programas es posible que haya que modificar la estructura de alguno de los archivos existentes, lo cual supondrá de inmediato modificar todos los programas que utilicen dichos archivos.
- Problemas en la confidencialidad y seguridad de los datos: Si distintos programas y usuarios acceden a los distintos archivos es difícil con los sistemas de archivos evitar accesos indeseados, así como el controlar las modificaciones, inserciones y borrados no deseados.

1.5.2. Sistema de base de datos.

Los sistemas de bases de datos superan las limitaciones de los sistemas de ficheros, principalmente porque consiguen una gran independencia entre los datos y los programas que los manipulan.

Los objetivos buscados por las bases de datos son:

- Independencia de los datos: Es éste uno de los objetivos más importantes que se pretende alcanzar con el uso de las bases de datos. Ya hemos comentado con anterioridad que el conseguir este objetivo supone un gran ahorro en los costes de programación, de forma que la modificación de la estructura de los datos no suponga un cambio en los programas y viceversa. Esta independencia entre datos y programas permitirá al sistema informático evolucionar de una forma natural cuando surjan nuevas necesidades.
- Integridad y mínima redundancia: Cuando hablamos de los problemas de los sistemas de ficheros, dijimos que la redundancia que se introducía por el hecho de

que estuviera un mismo dato almacenado en varios archivos suponía que a la larga ese dato adquiriera distintos valores. En un sistema de base de datos se procura que no haya redundancia, evitando así que un mismo ítem aparezca almacenado en varios lugares y permitiendo también aplicar y verificar las restricciones sobre un determinado dato con mayor facilidad.

- Seguridad y privacidad: Entenderemos por seguridad de una base de datos la capacidad de ésta para proteger los datos contra su pérdida total o parcial por accesos accidentales o por fallos del sistema. Por otro lado, se debe conseguir que los datos almacenados no sean accesibles más que para aquellas personas debidamente autorizadas. Deben, pues, existir en las bases de datos procedimientos que permitan recuperar la información, así como procedimientos que supervisen el acceso a los usuarios.
- Compartimiento de datos: Las bases de datos, en general, guardan gran cantidad de datos a los que acceden muchos usuarios. Debe entonces procurarse que el sistema permita el acceso simultáneo por varios usuarios incluso sobre los mismos datos, teniendo previstos procedimientos que salvaguarden la integridad de los mismos.

Los objetivos comentados anteriormente son de por sí las principales ventajas de una base de datos. Como resultado de la consecución de dichos objetivos, podemos apreciar una serie de ventajas suplementarias, como son, entre otras:

- Actualización única: Los datos se actualizan una sola vez desde cualquier aplicación, con lo que evitamos incoherencias.
- Accesibilidad de los datos para cualquier usuario: Como los datos están de alguna forma centralizados dentro de la base de datos y la información sobre ellos se encuentra en lo que se llama el diccionario de la base de datos, éstos están fácilmente disponibles para todos aquellos programas y usuarios autorizados.
- Interacción informatiza potenciadora: La interrelación existente entre los datos permite obtener de ellos una información mucho más completa.

Las bases de datos tienen también sus inconvenientes, aunque podemos considerar que las ventajas superan a éstos. Destacan:

- Instalación costosa: La implantación de un sistema de base de datos puede tener en algunos casos un coste elevado, tanto en equipos como en personal y "software".
- Personal especializado: La instalación y uso de un sistema de base de datos es complejo, por lo que es necesario disponer de personal debidamente cualificado. Este personal deberá administrar el sistema, mantenerlo, programarlo, etc.
- Falta de rentabilidad a corto plazo: Se desprende de lo anterior que la inversión realizada en la adquisición y puesta en marcha de la base de datos no se verá compensada de forma inmediata. Puede tardarse meses o años en obtener los resultados apetecidos.
- No siempre se obtienen los resultados prometidos: Los diversos aspectos que teóricamente deben cubrir las bases de datos no están plenamente desarrollados, lo cual puede de alguna forma defraudar las expectativas e ilusiones creadas.

Dentro de las modernas bases de datos destacan los modelos jerárquicos, en red y relacionales.

1.5.3. Arquitectura de las bases de datos.

Un sistema gestor de base de datos (SGBD) es un conjunto de procedimientos, ayudas de documentación, lenguajes y programas de "software" que administran los archivos de la base de datos. Un SGBD debe proporcionar a los usuarios una visión de la información particularizada. El contenido o visión de la información de la base de datos puede y debe ser distinta según el usuario que acceda a ella.

En el mercado existen programas de SGBD con diferentes arquitecturas. La más estandarizada es la que cumple los requerimientos de la normativa ANSI/X3/SPARC¹⁷⁵, que, en su división X3, establece que la arquitectura de una base de datos debe poseer tres niveles: Interno, conceptual y externo (ver gráfico 1). Cada uno de ellos pertenece a un tipo de vista diferente: Almacenamiento físico, del programador y el del usuario. Comentamos a continuación, cada uno de los niveles mencionados:

- Nivel interno: Es el más bajo de abstracción de la información; es la representación de los datos más cercana al almacenamiento físico. En este nivel se definen los archivos especificando la estructura de los registros, lugar de almacenamiento, tamaños, índices, etc.
- Nivel conceptual: Es el siguiente nivel más alto de abstracción. Este nivel define el esquema lógico de la base de datos. Se identifican en él los datos, interrelaciones y restricciones. Podríamos decir que se corresponde con una visión global de todos los datos de la base. Se obtiene al reunir los requerimientos de todos los usuarios de la empresa, despreocupándose de su organización física.
- Nivel externo: Es el nivel más alto de abstracción y, por ello, el más cercano a los usuarios. Representa la percepción individual de cada usuario o programador de la base de datos. Si en los niveles interno y conceptual los esquemas describen toda una base de datos, el nivel externo refleja únicamente aquellos datos que son de interés para un usuario o grupo de usuarios. Los usuarios pueden imaginar que los archivos externos utilizados en sus programas existen tal como ellos los perciben.

En una base de datos hay un esquema interno y un esquema conceptual, pero puede haber varios esquemas externos diseñados para cada grupo de usuarios.

Todos los datos contenidos en los archivos no deben ser accesibles para todos los usuarios del sistema informático. Cada uno de los usuarios del sistema informático tiene una visión particular de la información. Cada una de estas vistas de los datos corresponden a un esquema externo.

En general, la vista externa con que se presentan los datos al usuario en la mayoría de los sistemas actuales es idéntica o muy semejante a la vista conceptual.



Gráfico 1: Esquema de base de datos.

¹⁷⁵ Comité de Planificación y Requerimientos del Instituto Nacional de Estados Unidos de Estándares en Computación y Procesamiento de la Información.

Los SGBD se clasifican en las tres categorías siguientes: Red, jerárquico y relacional. Cada SGBD está diseñado para manejar un tipo determinado de estructura lógica. Los programas que se ejecutan bajo un SGBD no se pueden procesar en otro.

1.5.3.1. Modelos de red¹⁷⁶.

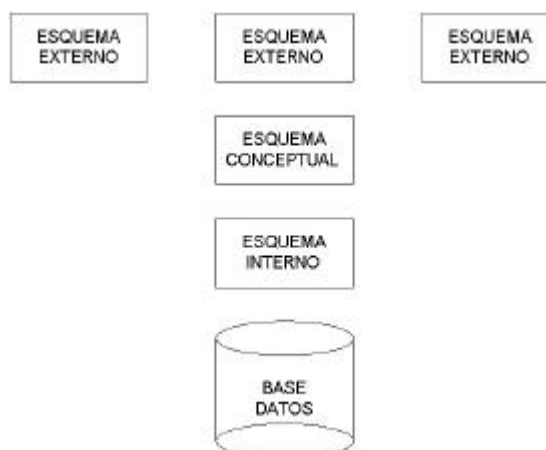
El modelo de red es un modelo genérico, si bien dentro de este enfoque el más importante fue propuesto por el comité CODASYL. Una estructura de datos en red se caracteriza por el hecho de que cada nodo hijo puede tener más de un padre, a diferencia de la estructura en árbol, en la que un hijo sólo puede tener un padre. Para poder representar este tipo de relación, es necesario que los dos tipos de registros estén interconectados por medio de un registro conector llamado conjunto conector.

Los elementos básicos de la estructura de datos propia del modelo CODASYL son los siguientes¹⁷⁷:

- Elemento: Es la unidad de datos más pequeña a la que se puede hacer referencia. Un elemento de datos ha de tener un nombre y contiene un valor que puede ser de distintos tipos (booleano, numérico, tira de caracteres, etc.).
- Agregado de datos: Son conjuntos de datos colocados consecutivamente. Puede ser un vector, una fecha o un grupo repetitivo. El elemento y el agregado de datos se corresponden con los campos de los ficheros clásicos y con los atributos de otros modelos.
- Registro o artículo: Colección nominada de elementos de datos. Es la unidad básica de acceso y manipulación de la base de datos, y se corresponde con el concepto de registro en los ficheros y de entidad en otros modelos. Algunos registros son conocidos como punteros o claves de la base de datos.
- Conjunto: Es un grupo lógico de dos a más tipos de registros que establece una vinculación entre ellos. Normalmente, está formado por un registro tipo propietario y uno o más registros tipo miembro. Constituye el elemento clave y distintivo de este modelo de datos, siendo el origen de muchas de sus restricciones.
- Área: Es una subdivisión de la base de datos que contiene un conjunto de registros pertenecientes a uno o más registros tipo.

1.5.3.2. Modelo jerárquico¹⁷⁸.

El modelo jerárquico fue diseñado especialmente para representar situaciones en las que predominan las relaciones del tipo uno a muchos. Es un modelo muy rígido y a diferencia del modelo relacional, que se fundamenta fuertemente en las matemáticas, y del modelo de datos en red, que se desarrolló a partir de un esfuerzo para establecer estándares detallados, el modelo de datos jerárquico se ha desarrollado a partir de la práctica. Este modelo está dominado fundamentalmente por el sistema IMS de IBM, por lo que la documentación existente sobre él utiliza las convenciones y vocabulario de IMS.

La representación gráfica del modelo jerárquico se basa en la estructura de árbol invertido. El esquema es una estructura arborescente, compuesta de nodos, que representan las

¹⁷⁶ Miguel, A. y otros. Obra citada, págs. 297-334.

¹⁷⁷ Dentro del enfoque propuesto por CODASYL para el modelo de base de datos en red existen otras, como el DMS 1100, de UNIVAC; el IDMS, de Cullinane; el TOTAL, de Cincom; el EDMS, de Xerox; el PHOLAS, de Philips; el DBOMP, de IBM, y el IDS, de Honeywell. Un sistema NO-CODASYL es el IMAGE de Hewlett-Packard.

¹⁷⁸ Miguel, A. y otros. Obra citada, págs. 357-379.

entidades, enlazados por arcos, que representan las asociaciones o interrelaciones entre dichas entidades¹⁷⁹.

La estructura del modelo de datos jerárquico es un caso particular de la del modelo en red, con fuertes restricciones adicionales derivadas de que las asociaciones del modelo jerárquico deben formar un árbol ordenado.

La terminología para describir las estructuras arborescentes es la siguiente:

- Raíz: Es el nodo más alto de la jerarquía. La raíz es siempre única.
- Padre: Es aquel nodo que tiene descendientes todos los cuales están localizados al mismo nivel.
- Hijos: Son los nodos vinculados con otro u otros del nivel superior.
- Gemelos: Son los nodos que tienen el mismo padre.
- Hojas: Reciben este nombre los nodos que no tienen hijos.
- Camino: Son las líneas que unen nodos entre sí. Un camino que termina en una hoja se denomina rama.

El recorrido los distintos nodos de un árbol es en preorden y requiere tres pasos:

- Visitar la raíz.
- Visitar el hijo izquierdo.
- Visitar el hijo derecho.

La diferencia principal entre los modelos jerárquicos y en red es que el modelo en red permite a un registro de tipo hijo tener más de un padre. En el modelo jerárquico todo nodo tiene un único padre, excepto la raíz. Sin embargo, un nodo puede tener muchos hijos.

Además del sistema IMS de IBM, podemos nombrar, como otro sistema basado en el enfoque jerárquico, el SYSTEM 2000 de Intel.

1.5.3.3. Modelo relacional.

Este modelo es el que tiene en estos momentos mayor aceptación, pudiéndose decir que es un estándar. Es un modelo diseñado por Codd en los años 70¹⁸⁰, en el que propuso que todos los datos quedaran representados en tablas constituidas por filas y columnas. A estas tablas se les dio el nombre de relaciones, por lo que al modelo se le denominó modelo relacional. Para manejar los datos de las tablas, Codd propuso dos lenguajes, el álgebra relacional y el cálculo relacional. Ambos utilizan operadores lógicos para la manipulación de los datos¹⁸¹.

El sistema relacional presenta una serie de características que lo diferencian de los demás y que en gran medida han sido la base de su éxito, podemos indicar entre otras:

- La facilidad para su representación lógica al realizarse mediante tablas separadas y no presentarse ningún tipo de jerarquía.
- La posibilidad de manipular las tablas con simples sentencias, sin necesidad de procesarlas registro a registro.

¹⁷⁹ El nivel superior de esta estructura está ocupado por una única entidad bajo la cual se distribuyen el resto de entidades.

¹⁸⁰ the relational model of data for large shared data banks. Communications of the ACM, vol. 13, nº 6, junio de 1970. Citado por R.M. Riordan en su obra "Diseño de bases de datos relacionales con Access y SQL Server", Ed. McGraw-Hill, Madrid, 2000, pág. 9.

¹⁸¹ A diferencia de los demás modelos, la manipulación de los datos se puede realizar con instrucciones sencillas, sin ser necesaria la manipulación registro a registro.

- Poder acceder a datos de cualquier columna de la tabla o a filas de una o más relaciones con gran facilidad.

1.5.3.4. Modelos distribuidos.

La forma de tratar los datos mediante un solo ordenador ha ido dejando paso a que los datos se almacenen en varios equipos situados en lugares diferentes. Podemos decir que un sistema de base de datos distribuido será una base de datos segmentada en varias localizaciones que están interconectadas a través de una red.

El que en una base de datos distribuida la información se encuentre dispersa por varios nodos permite que se puedan realizar dos tipos de transacciones:

- Locales: Procesan información situada en el mismo nodo.
- Globales: Procesan información situada en nodos diferentes.

Estas últimas requieren que los ordenadores estén interconectados entre sí. Según la situación geográfica, la conexión entre los nodos se realiza mediante redes de:

- Larga distancia: Los nodos ocupan localidades diferentes distribuidas por el mismo país o de países diferentes.
- Área local: Los nodos ocupan el mismo edificio o edificios próximos situados en la misma localidad.

La unión entre nodos puede realizarse con diferentes tipos de redes:

- Malla.
- Árbol.
- Estrella.
- Anillo.
- Bus.

Las diferencias entre estos tipos de redes se deben a los siguientes factores:

- Coste de la instalación: Consecuencia de la unión física de los nodos.
- Coste de comunicaciones: Es el coste en tiempo y dinero para acceder a la información en dos nodos. Está íntimamente ligado a la conexión física de los nodos.
- Confiabilidad: La frecuencia con que fallan las líneas.
- Disponibilidad: Posibilidad de acceder a los datos a pesar de los fallos en los sistemas situados en los nodos o de las líneas de comunicación.

Hay varias formas de distribuir la información a través de los nodos de la red, lo cual permite clasificar las bases de datos en:

- Base de datos multiplicadas: Todos los archivos están duplicados en cada nodo con el fin de reducir los costes de comunicación y el tiempo de respuesta¹⁸².
- Base de datos particionada: Es la forma más simple de distribuir los datos en una red. Se reparten los archivos entre los distintos nodos, evitándose la duplicidad de datos¹⁸³.
- Base de datos con nodo central: Todos los archivos se ubican en un único nodo¹⁸⁴.

¹⁸² Presenta el inconveniente de la cantidad de espacio necesario para su almacenamiento, mucha redundancia y problemas en la actualización.

¹⁸³ Tiene la ventaja de tener que actualizar sólo un archivo cada vez que se produce una transacción. Pero cuando se desea hacer una consulta que implica la necesidad de acceder a varios nodos diferentes supone un aumento del coste de tiempo. Un fallo en cualquier nodo puede dejar a toda la red sin servicio.

¹⁸⁴ Con este sistema se reducen los problemas de actualizaciones, pero debe optimizarse el coste de comunicaciones haciendo una elección apropiada del nodo central. Si este nodo sufre un fallo, toda la red puede quedar inutilizada.

- Base de datos con archivos duplicados en nodos seleccionados: Es la más flexible de todas las construcciones¹⁸⁵.

Entre las ventajas de los sistemas que soportan una base de datos distribuida podemos indicar:

- Posibilidad de acceder a la información de otros nodos.
- Confiabilidad: Cuando un nodo sufre un fallo no tiene por qué dejar de funcionar toda la red.
- Pueden agilizarse algunas consultas si parte de ellas se ejecutan en otros nodos.
- Mayor eficiencia en el control de los datos que se usan con más frecuencia en cada uno de los nodos.

Las bases de datos distribuidas, por su mayor complejidad, presentan una serie de desventajas, entre las que se encuentran:

- Coste del "software".
- Actualización de los datos duplicados.
- Mayor posibilidad de errores, por el hecho de que varios nodos puedan acceder a un mismo dato.
- Complejidad del sistema.
- Mayor tiempo en el procesamiento cuando se trata de transacciones globales.

Dentro de las bases de datos distribuidas, existe la modalidad de *cliente-servidor*, en la que el motor de base de datos se encuentra en un servidor central, junto con el almacén de datos. El motor o servidor puede dar servicio a varias aplicaciones *cliente* simultáneamente, manipulando el almacén de datos y devolviendo los registros solicitados a cada aplicación local. En un sistema remoto, el motor de base de datos reside en el mismo equipo que la aplicación de usuario, estando sólo el almacén de datos en una máquina remota.

Hoy en día, la mayoría de los servidores lo son de base de datos. El cliente no sabe gran cosa acerca de la manipulación y ubicación de la información. Así un cliente que está ejecutando un proceso de una aplicación y necesita una consulta o actualización de datos, envía la petición al servidor y éste la realiza.

La potencia de la plataforma cliente-servidor descansa en la concepción de división de funciones. El cliente interactúa directamente con el usuario y el servidor es el que gestiona el acceso a los datos, realizando a la vez funciones de control y seguridad.

Un servidor de base de datos moderno debe soportar algún protocolo de red (TCP/IP), permitir la conexión a un elevado número de clientes, manipular datos a través del lenguaje SQL, deshacer transacciones, ofrecer la posibilidad de compartir datos que pertenezcan físicamente a distintas bases de datos (replicación), etc.

1.5.4. Sistemas gestores de bases de datos (SGBD)¹⁸⁶.

Se puede definir el sistema de gestión de la base de datos (SGBD) como un conjunto coordinado de programas, procedimientos, lenguajes, etc. que suministra a los distintos

¹⁸⁵ Los archivos que se utilicen sólo en un nodo se almacenan en él y los archivos susceptibles de ser requeridos por varios nodos se ubican en todos ellos. Este sistema también presenta los inconvenientes de la actualización y la búsqueda de los datos que se encuentran en varios nodos diferentes.

¹⁸⁶ Miguel, A. y otros. Obra citada, págs. 35-79.

tipos de usuarios los medios necesarios para describir y manipular los datos almacenados en la base, garantizando su seguridad.

En una base de datos existe una gran variedad de usuarios, con necesidades diversas y variables a lo largo del tiempo, los cuales son susceptibles de trabajar simultáneamente con subconjuntos de esta colección de datos. Se pone de manifiesto que es imprescindible dotar al sistema de la adecuada flexibilidad para que pueda atender las exigencias de todos los usuarios y para que sea capaz de responder a los posibles cambios a un coste no excesivo¹⁸⁷. Estos cambios se concretan sobre el conjunto de la base tal y como se especifica a continuación.

- Creación.
- Reestructuración.
- Consulta a la totalidad.

Sobre registros concretos:

- Inserción.
- Borrado / Actualización.
- Modificación.
- Consulta selectiva.

Las funciones esenciales de un SGBD son las que a continuación se indican.

a) Descripción.

Mediante esta función el diseñador de la base especifica:

- Los datos que la integran,
- La estructura organizativa.
- Las relaciones que existen entre ellos.
- Las reglas de integridad.
- Las características de tipo físico.
- Las vistas lógicas de los usuarios.

Esta función, realizada por el lenguaje de descripción o definición de datos (LDD¹⁸⁸, lenguaje de descripción de datos) propio de cada SGBD, debe suministrar los medios para definir las tres estructuras de datos (externa, lógica global e interna), especificando las características de los datos a cada uno de estos niveles.

Para las estructuras externa y lógica global, la función de descripción ha de proporcionar los instrumentos para la definición de los objetos (entidades, tablas, registros, etc.), así como su identificación, atributos de los mismos, interrelaciones entre ellos, autorizaciones de acceso, restricciones de integridad, etc. Las descripciones de las estructuras lógicas de los usuarios han de estar referidas a la estructura lógica global. El SGBD, además de suministrar facilidades de descripción, se ocupará de la función de transformación de la estructura lógica global a las estructuras externas, y entre aquella y la estructura física.

¹⁸⁷ El SGBD ha de estar diseñado de forma que las ventajas que se han señalado como propias de las bases de datos constituyan una realidad. Las operaciones típicas que debe realizar un SGBD pueden resumirse en aquellas que afectan a la totalidad de los datos (o a todos los registros de un determinado tipo) y las que tienen lugar sobre registros concretos.

¹⁸⁸ Aunque es muy habitual utilizar DDL, que son las siglas inglesas que corresponden a las iniciales de "data description language", se ha preferido emplear las siglas españolas LDD.

b) Función de manipulación.

Una vez descrita la base de datos, es preciso cargar los datos en las estructuras previamente creadas, con lo que la base de datos estará ya dispuesta para su utilización. Los usuarios tendrán necesidad de actualizar la base de datos si se han producido cambios en los datos.

La consulta a la base de datos puede ser de dos tipos:

- Total: En la que se recuperan todos los datos de la base de datos o todos los de un determinado tipo; por ejemplo, para la confección de la nómina será preciso recuperar todos los registros de los empleados de la empresa.
- Parcial: Consulta selectiva, en la que se tendrán que localizar los registros que cumplan una determinada condición (criterio de selección); por ejemplo, obtener los empleados que sean informáticos y sepan inglés.

En ambos casos será preciso especificar la estructura lógica externa que se desea recuperar. El SGBD, con las especificaciones de datos recibidas, deberá acceder a la estructura física de la base, donde se encuentran almacenados los datos, localizar aquellos registros indicados y ponerlos a disposición del usuario.

La actualización de una base de datos supone tres tipos de operaciones distintas:

- Inserción, cuando aparezcan nuevos elementos; por ejemplo, en un fichero de personal es preciso dar de alta a los nuevos empleados.
- Borrado, porque hayan desaparecido algunos elementos; por ejemplo en el fichero de personal es preciso dar de baja a los empleados que ya no están en la empresa.
- Modificación de los datos de aquellos registros en los cuales se hayan producido cambios; por ejemplo, cuando se ha alterado la categoría profesional de un empleado.

La función de manipulación permite a los usuarios de la base buscar, añadir, suprimir o modificar los datos de la misma, siempre de acuerdo con las especificaciones y normas de seguridad dictadas por el administrador. Se concreta por medio de un lenguaje de manipulación de datos (LMD¹⁸⁹) que facilita los instrumentos necesarios para la realización de estas tareas. Muchas veces se trata de un conjunto de mandatos¹⁹⁰ (lenguaje huésped) que se escriben en un lenguaje de programación (lenguaje anfitrión); mientras que otras veces se trata de un lenguaje autocontenido que no precisa apoyarse en ningún otro lenguaje, ya que dispone en sí mismo del conjunto de instrucciones necesarias para llevar a cabo tanto la recuperación como la actualización de los datos. La mayoría de los SGBD actuales atienden la función de manipulación mediante ambos tipos de lenguajes, huéspedes y autocontenidos; estos últimos, orientados a los usuarios no informáticos. Suelen usarse de forma interactiva.

c) Función de control.

Esta función reúne todas las interfaces que necesitan los diferentes usuarios para comunicarse con la base y proporciona un conjunto de procedimientos para el administrador.

¹⁸⁹ Las siglas inglesas son DML, que corresponden a la expresión "data manipulation language".

¹⁹⁰ Aunque habitualmente en lugar de "mandato" se utiliza en castellano "comando", consideramos que este término es una traducción incorrecta de "command" en inglés.

Las exigencias respecto a la forma de utilizar la base de datos son muy diferentes, según los tipos de procesos y según los usuarios, siendo preciso que la función de utilización responda a todas ellas. En especial, esta función debe integrar una serie de instrumentos que faciliten las tareas del administrador.

En la mayoría de los SGBD existen funciones de servicio, como cambiar la capacidad de los ficheros, obtener estadísticas de utilización, cargar archivos, etc., y principalmente las relacionadas con la seguridad física (copias de seguridad, reorganización en caso de caída del sistema, etc.) y de protección frente a accesos no autorizados.

1.5.5. Modelos de datos¹⁹¹.

Se puede decir que un modelo de datos es “un conjunto de conceptos, reglas y convenciones que nos permiten describir y manipular (consultar y actualizar) los datos de un cierto mundo real que deseamos almacenar en la base de datos”. Este conjunto de conceptos se denomina esquema. Según el nivel de abstracción en el que se encuentre la estructura descrita, el modelo que permite su descripción será un modelo externo, global¹⁹² o interno, cada uno de los cuales ofrece distintos elementos de descripción. Los modelos externos nos permiten representar los datos que necesita cada usuario en particular con las estructuras propias del lenguaje de programación que va a emplear. Los modelos globales ayudan a describir los datos para el conjunto de usuarios, podríamos decir que es la información a nivel de empresa. Por último, los modelos internos (también llamados físicos¹⁹³) están orientados a la máquina.

De entre los distintos tipos de modelos, es en los globales en los que vamos a centrar nuestra atención, pues los externos suelen utilizar los mismos conceptos que los correspondientes globales y los internos no están estandarizados ni existen en realidad como tales modelos, sino que son propios de cada uno de los productos comerciales¹⁹⁴.

Es preciso distinguir entre esquema, como descripción de la estructura de la base de datos, y ocurrencias del esquema, que son los datos que se encuentran almacenados en el esquema en un determinado momento.

Por lo que respecta a la relación entre los modelos y los lenguajes de datos, hay que destacar que los modelos son la base para los lenguajes, aunque el nivel de abstracción de estos últimos es menor, ya que el lenguaje es el modelo más una sintaxis. La existencia de distintos lenguajes puede proceder tanto del modelo como de la sintaxis; por ejemplo, el lenguaje SQL es el resultado de aplicar una determinada sintaxis al modelo relacional.

¹⁹¹ Miguel, A. y otros. Obra citada, págs. 81-99.

¹⁹² Por ahora utilizaremos indistintamente las expresiones modelo global o conceptual.

¹⁹³ Algunos autores distinguen entre modelo interno y físico, mientras que para otros son conceptos análogos.

¹⁹⁴ Los modelos conceptuales (también denominados de alto nivel) facilitan la descripción global del conjunto de información con independencia de la máquina (tanto del “hardware” como del SGBD concreto), por lo que sus conceptos son cercanos al mundo real (entidades, atributos, interrelaciones, etc.); son modelos de análisis, no de implementación. Los modelos convencionales se encuentran soportados por los SGBD y están orientados a describir los datos a nivel lógico para el SGBD (de ahí que también reciban el nombre de modelos de bases de datos), por lo que sus conceptos son propios de cada SGBD (tablas o relaciones en el caso del modelo relacional, redes en el CODASYL, árboles en el jerárquico, etc.).

1.5.6. Modelos relacionales¹⁹⁵.

La introducción realizada por Codd, muy a finales de los años sesenta, de la teoría matemática de las relaciones en el campo de las bases de datos supuso un importante paso en la investigación de los SGBD, suministrando un sólido fundamento teórico para el desarrollo de este enfoque relacional.

Codd propuso un modelo de datos basado en la teoría de las relaciones, en donde los datos se estructuran lógicamente en forma de relaciones (tablas), siendo un objetivo fundamental del modelo mantener la independencia de esta estructura lógica respecto al modo de almacenamiento y a otras características de tipo físico¹⁹⁶.

El trabajo de Codd presentaba un nuevo modelo de datos que perseguía una serie de objetivos, muchos de ellos comunes a otros modelos, que se pueden resumir en los siguientes:

- Independencia física: El modo en que se almacenan los datos no debe influir en su manipulación lógica y, por tanto, los usuarios que acceden a esos datos no han de modificar sus programas por cambios en el almacenamiento físico.
- Independencia lógica: Añadir, eliminar o modificar cualquier elemento de la base de datos no debe repercutir en los programas y usuarios que están accediendo a ellos.
- Flexibilidad: Capacidad de ofrecer a cada usuario los datos de la forma más adecuada a la correspondiente aplicación.
- Uniformidad: Homogeneidad en la presentación de los datos para facilitar la concepción y manipulación de la base de datos por parte de los usuarios.
- Sencillez: Las características anteriores unidas a lenguajes de usuario muy sencillos permiten que el modelo de datos relacional sea fácil de comprender y de utilizar por parte del usuario final.

Queremos insistir en la importancia que Codd concede al tema de la independencia de la representación lógica de los datos respecto a su almacenamiento interno (independencia de ordenación, independencia de indexación e independencia de los caminos de acceso). Importancia que Codd expresa desde su primer artículo dedicado al modelo relacional, en cuyo resumen se puede leer: "Se propone un modelo relacional de datos como una base para proteger a los usuarios de sistemas de datos formateados de los cambios que potencialmente pueden alterar la representación de los datos, causados por el crecimiento del banco de datos y por los cambios en los caminos de acceso" (Codd,1970).

Para conseguir los objetivos citados, Codd introduce el concepto de relación (tabla) como estructura básica del modelo. Todos los datos de una base de datos se representan en forma de relaciones cuyo contenido varía en el tiempo. Una relación, en terminología relacional, es un conjunto de filas (tuplas) con unas determinadas características.

Con respecto a la parte dinámica del modelo, se propone un conjunto de operadores que se aplican a las relaciones. Algunos de estos operadores son clásicos de la teoría de conjuntos (no hay que olvidar que una relación se define matemáticamente como un conjunto), mientras que otros fueron introducidos específicamente para el modelo relacional. Todos

¹⁹⁵ Miguel, A. y otros. Obra citada, págs. 123-165.

¹⁹⁶ En palabras de Codd (1970) "...la vista relacional de los datos parece ser superior al modelo en grafos o en red. Proporciona un medio de describir datos con su estructura natural únicamente, es decir, sin superponer ninguna estructura adicional con el propósito de su representación en la máquina".

ellos conforman el álgebra relacional definida formalmente por Codd (1972), donde además se compara el álgebra relacional con el cálculo relacional, otro lenguaje también propuesto por Codd en este mismo trabajo.

La teoría de la normalización, cuyas tres primeras formas normales fueron introducidas por Codd desde sus primeros trabajos, elimina dependencias entre atributos que originan anomalías en la actualización de la base de datos y proporciona una estructura más regular en la representación de relaciones, constituyendo el soporte para el diseño de bases de datos relacionales.

Las indiscutibles ventajas del modelo relacional no le han librado de críticas, justificadas por la poca eficiencia de los primeros prototipos y productos comerciales y a su falta de semántica.

Probablemente, la teoría relacional nació cuando la tecnología existente no podía ofrecer aún el adecuado soporte para instrumentaciones que respondiesen eficientemente a las necesidades de los usuarios. A pesar de ello, el modelo de datos relacional ha tenido un auge espectacular desde finales de los años setenta, y sobre todo en los ochenta, una vez que empezaron a vencerse las dificultades que presentaba su instrumentación y gracias al desarrollo tecnológico que ha permitido una mayor eficiencia de los productos relacionales¹⁹⁷.

La aparición del modelo relacional representa un verdadero hito en el desarrollo de las bases de datos, ya que marca tres etapas:

- La prerrelacional (primera generación de bases de datos) en la que los SGBD se soportan en los modelos CODASYL y jerárquico.
- La relacional (segunda generación de bases de datos) en la que los sistemas relacionales se van aproximando a su madurez y los productos basados en este modelo van desplazando poco a poco a los sistemas de primera generación hasta conseguir una mayor cuota en el mercado de las bases de datos.
- La postrelacional (tercera generación de bases de datos) en la que aparecen otros modelos, en especial los orientados al objeto, que están en estos momentos intentando abrirse un hueco en el mercado de las bases de datos. Sin embargo, casi nadie se atreve a vaticinar, al menos a corto plazo, una sustitución de los sistemas relacionales por sistemas basados en otros modelos.

Si se analiza la evolución del mercado de los productos relacionales se puede comprobar cómo en la década de los ochenta y, en especial, en la de los noventa, los sistemas relacionales se han impuesto en el mundo de las bases de datos.

El modelo relacional, como todo modelo de datos, lleva asociado a su parte estática (estructura y restricciones) una dinámica que permite la transformación entre estados de la base de datos. Esta transformación de un estado origen a un estado objetivo se realiza aplicando un conjunto de operadores, mediante los cuales se llevan a cabo las siguientes operaciones:

- Inserción de tuplas.

¹⁹⁷ A lo largo de estas dos décadas se han publicado miles de artículos y libros que han ido aclarando y ampliando el modelo originariamente propuesto por Codd, y también han ido apareciendo productos comerciales que corren en las más diversas plataformas con rendimientos muy aceptables, en muchos casos comparables a los de los sistemas soportados en modelos convencionales, siendo cada vez menos los autores que ponen en duda que los productos relacionales alcanzan, en cuanto a eficiencia, la altura de los basados en otros modelos.

- Borrado de tuplas.
- Modificación de tuplas.
- Consultas.

La dinámica del modelo relacional actúa sobre conjuntos de tuplas y se expresa mediante lenguajes de manipulación relacionales que asocian una sintaxis concreta a las operaciones. Los lenguajes relacionales, por tanto, operan también sobre conjuntos de tuplas, es decir, no son lenguajes de navegación sino de especificación, y se dividen en dos tipos:

- Algebraicos: Álgebra relacional.
- Predicativos: Cálculo relacional (dividido en dos tipologías, orientados a tuplas o a dominios).

a) Estructura.

La relación es el elemento básico del modelo relacional. Cabe distinguir un conjunto de columnas, denominadas atributos, que representan propiedades de la tabla y que también están caracterizadas por su nombre, y un conjunto de filas llamadas tuplas, que contienen los valores que toma cada uno de los atributos para cada elemento de la relación¹⁹⁸.

Cada tabla lleva una cabecera que define la estructura de la tabla; es decir, sus atributos con los dominios subyacentes, y un cuerpo que está formado por un conjunto de tuplas que varían en el tiempo.

Esta representación de la relación como una tabla ha sido el origen de que los productos relacionales y los usuarios utilicen habitualmente el nombre de tabla (en principio ajeno a la teoría relacional) para denominar las relaciones y, como consecuencia de ello, se llame filas a las tuplas y columnas a los atributos. En todo caso, la terminología es irrelevante y un producto no es más o menos relacional por utilizar una u otra terminología, pero conviene saber las diferencias. Una tabla de una hoja de cálculo no es igual que una tabla de una base de datos.

b) Dominio y atributo.

Un dominio es un conjunto finito de valores homogéneos y atómicos caracterizado por un nombre; decimos valores homogéneos porque son todos del mismo tipo, y atómicos porque son indivisibles en lo que al modelo se refiere, es decir, si se descompusiesen, perderían la semántica a ellos asociada.

Todo dominio ha de tener un nombre, por el cual nos podemos referir a él, y un tipo de datos.

Se puede considerar que los dominios son en cierto modo análogos a los tipos de datos abstractos de ciertos lenguajes de programación (como Pascal), si bien no tienen el mismo comportamiento. Los dominios van mucho más allá de los tipos de datos admitidos en la mayoría de los lenguajes. Codd (1990) se refiere a ellos dándoles también la denominación de tipos de datos abstractos.

¹⁹⁸ Insistimos en que una relación se puede representar en forma de tabla, aunque tiene una serie de elementos característicos que la distinguen de la tabla, ya que no se admiten filas duplicadas, las filas y las columnas no están ordenadas y es plana, es decir, que en el cruce de una fila y de una columna sólo puede haber un valor (no se admiten atributos multivaluados). Se trata de restricciones inherentes al modelo que más adelante comentaremos.

Además de los dominios y atributos simples que acabamos de definir, en los trabajos posteriores de algunos autores¹⁹⁹ se introduce el concepto de dominio compuesto que, en nuestra opinión, es muy importante desde un punto de vista práctico para el diseño de bases de datos.

Un dominio compuesto se puede definir como una combinación de dominios simples a la que se pueden aplicar ciertas restricciones de integridad. Por ejemplo, un usuario puede necesitar manejar, además de los tres dominios Día, Mes y Año, un dominio compuesto por ellos denominado Fecha, al que podríamos aplicar las adecuadas restricciones de integridad a fin de que no aparecieran valores no válidos para la fecha.

Al igual que es posible definir dominios compuestos, existen también atributos compuestos; así, el atributo Fecha tomaría sus valores del dominio compuesto de igual nombre. Tanto los atributos compuestos como los dominios compuestos pueden ser tratados como valores atómicos.

En resumen, una base de datos relacional es una base de datos percibida por los usuarios como una colección de relaciones que varían en el tiempo, es decir, una colección de variables de relación.

c) Clases de relación.

Existen diversas clasificaciones de las relaciones. En primer lugar, dividiremos las relaciones en nominadas y sin nombre.

Las relaciones nominadas, a su vez, pueden ser:

- Persistentes: Son aquellas relaciones cuya definición (esquema de relación) permanece en la base de datos, borrándose solamente mediante una acción explícita del usuario. Las relaciones persistentes se dividen en:
 - Básicas: Existen por sí mismas, no en función de otras relaciones, y se crean especificando explícitamente su esquema de relación (nombre y conjunto de pares atributo/dominio).
 - Vistas: Son relaciones derivadas que se definen dando un nombre a una expresión de consulta. Se podría decir que son relaciones virtuales (como ventanas sobre otras relaciones), en el sentido de que no tienen datos almacenados, sino que lo único que se almacena es su definición en términos de otras relaciones con nombre, las cuales pueden ser relaciones base, otras vistas o instantáneas.
 - Instantáneas: Son relaciones derivadas al igual que las vistas, es decir, se definen en términos de otras relaciones nominadas, pero tienen datos propios almacenados, los cuales son el resultado de ejecutar la consulta especificada o de guardar una relación base. A veces, se les llama vistas materializadas. Las instantáneas no se actualizan cuando cambian los datos de las relaciones sobre las que están definidas, pero se “refrescan” cada cierto tiempo, de acuerdo con lo indicado por el usuario en el momento de su creación. Son, por tanto, sólo de lectura, no pudiendo ser actualizadas por el usuario, sino únicamente “refrescadas” por el sistema.
- Temporales: A diferencia de las relaciones persistentes, una relación temporal desaparece de la base de datos transcurrido un cierto tiempo.

¹⁹⁹ Codd (1990) y Date (1990).

Las relaciones innominadas son los resultados de las consultas que no se materializan sino que se entregan al usuario que ha realizado la consulta, y pueden ser tanto resultados intermedios como finales; en consecuencia, las relaciones no nominadas son siempre temporales.

Aunque, en teoría, al definir una relación no sólo habría que dar los nombres de los atributos, sino también los de los dominios subyacentes, en la práctica se suelen omitir los dominios, ya que la mayor parte de los productos no soportan este concepto²⁰⁰.

d) Claves.

Una clave candidata de una relación es un conjunto de atributos que identifican unívoca y mínimamente cada tupla de la relación. Por la propia definición de relación, siempre hay, al menos, una clave candidata, ya que al ser una relación un conjunto no existen dos tuplas iguales y, por tanto, el conjunto de todos los atributos siempre tiene que identificar unívocamente a cada tupla; si no se cumpliera la condición de minimalidad se eliminarían aquellos atributos que lo impidiesen.

Una relación puede tener más de una clave candidata, entre las cuales se debe distinguir:

- Clave primaria: Es aquella clave candidata que el usuario escogerá, por consideraciones ajenas al modelo relacional, para identificar las tuplas de la relación. Cuando sólo existe una clave candidata, ésta será la clave primaria.
- Claves alternativas: Son aquellas claves candidatas que no han sido escogidas como clave primaria.

Se denomina clave ajena de una relación a un conjunto no vacío de atributos cuyos valores han de coincidir con los valores de la clave candidata de otra relación. Cabe destacar que la clave ajena y la correspondiente clave candidata han de estar definidas sobre el mismo dominio.

e) Restricciones.

En el modelo relacional existen restricciones, es decir ocurrencias no permitidas, siendo preciso distinguir entre restricciones inherentes y restricciones semánticas o de usuario. Los datos almacenados en la base han de adaptarse a las estructuras impuestas por el modelo y han de cumplir las restricciones de usuario a fin de constituir una ocurrencia válida del esquema²⁰¹.

De la definición matemática de relación se deduce inmediatamente una serie de características propias de una relación que se han de cumplir obligatoriamente, son las restricciones inherentes. Tienen las siguientes características:

- No hay dos tuplas iguales (de donde se deduce la obligatoriedad de la clave primaria).
- El orden de las tuplas y de los atributos no son significativos.

²⁰⁰ Posteriormente veremos que también se incluyen en la definición restricciones de integridad, como las dependencias funcionales.

²⁰¹ Los modelos de datos tienen restricciones que impone el mismo modelo, el cual no admite ciertas estructuras; son las restricciones inherentes, que son obligadas por el propio modelo, lo que quita flexibilidad a la hora de representar el mundo real.

- Cada atributo sólo puede tomar un único valor del dominio sobre el que está definido, no admitiéndose por tanto los grupos repetitivos. Esta característica determina la normalización, en su primera forma.
- Toda relación ha de estar normalizada, en caso contrario no es realmente una relación.

Si nos atuviésemos a la definición matemática de relación como “subconjunto del producto cartesiano de N dominios no necesariamente distintos”, el orden de los atributos sería significativo, es decir, que si cambiásemos el orden de los atributos tendríamos una relación distinta. Ante el inconveniente que esto supondría para el usuario y las ventajas de poder alterar el orden de los atributos sin que cambie la relación, es conveniente definir la relación como lo hemos hecho, teniendo así una definición consistente con la característica de que el orden de los atributos es irrelevante. Muchos autores siguen conservando la primera definición, aunque introducen esta restricción²⁰².

Dentro del contexto relacional, como en otros modelos de datos, existen restricciones semánticas o de usuario, que son facilidades que el modelo ofrece a los usuarios a fin de que éstos puedan reflejar en el esquema la semántica del mundo real.

Sin embargo, estas restricciones semánticas del modelo relacional no son muchas veces suficientes para captar toda la semántica del universo del discurso que se está tratando de modelar. Por ello, algunos productos añaden ciertas facilidades que permiten programarlas; aunque aun sin estas facilidades, siempre podrían incluirse en un programa de aplicación con sentencias de manipulación subyacentes.

Además de las restricciones expuestas, en el modelo relacional existen otras restricciones condicionales en las que el usuario formula una condición mediante un predicado definido sobre un conjunto de atributos, de tuplas o dominios, el cual debe ser verificado por los correspondientes objetos en toda operación de actualización para que el nuevo estado constituya una ocurrencia válida del esquema; en caso de incumplirse la condición se rechaza de la operación.

También es posible definir restricciones de transición haciendo referencia en el predicado a los valores anteriores a la operación de actualización y a los nuevos valores.

1.5.7. Álgebra y cálculo relacional²⁰³.

El modelo relacional, como todo modelo de datos, lleva asociado a su parte estática (estructura y restricciones) una dinámica que permite la transformación entre estados de la base de datos. Esta transformación de un estado origen a un estado objetivo se realiza aplicando un conjunto de operadores, mediante los cuales se llevan a cabo las siguientes operaciones mencionadas anteriormente de inserción, borrado y modificación de tuplas, además de consultas.

²⁰² Además de las anteriores restricciones inherentes, derivadas de la misma definición de relación, existe otra restricción inherente que es la regla de integridad de entidad, la cual impone que: “Ningún atributo que forme parte de la clave primaria de una relación puede tomar un valor nulo”; esto es, un valor desconocido o inexistente. Esta restricción creemos que debería aplicarse también a las claves alternativas, pero el modelo no lo exige.

²⁰³ Miguel, A. y otros. Obra citada, págs. 167-212.

La dinámica del modelo relacional actúa sobre conjuntos de tuplas y se expresa mediante lenguajes de manipulación relacionales que asocian una sintaxis concreta a las operaciones. Los lenguajes relacionales, por tanto, operan también sobre conjuntos de tuplas, es decir, no son lenguajes de navegación sino de especificación, y se dividen en dos tipos:

- Algebraicos: Se caracterizan porque los cambios de estado se especifican mediante operaciones, cuyos operandos son relaciones y cuyo resultado es otra relación. Genéricamente se conocen como álgebra relacional.
- Predicativos: Donde los cambios de estado se especifican mediante predicados que definen el estado objetivo sin indicar las operaciones que hay que realizar para llegar al mismo. Genéricamente se conocen como cálculo relacional y se dividen en dos tipos, orientados a tuplas y a dominios.

a) Álgebra relacional.

La dinámica algebraica del modelo relacional la constituye una colección de operadores de alto nivel que, aplicados a las relaciones, dan como resultado nuevas relaciones. Los operandos del álgebra son siempre relaciones y los operadores se aplican, por tanto, a relaciones a fin de formular consultas a la base de datos²⁰⁴.

Codd definió ocho operadores para el álgebra relacional, divididos en dos grupos de cuatro:

- Los operadores tradicionales de conjuntos: Unión, intersección, diferencia y producto cartesiano.
- Los operadores relacionales especiales: Restricción, proyección, combinación y división.

Aparte de esta clasificación, los operadores se pueden dividir también en:

- Operadores primitivos: Son los operadores esenciales que no pueden obtenerse de otros (sin ellos, el álgebra relacional no sería un lenguaje completo).
- Operadores derivados: Se pueden obtener aplicando varios de los operadores primitivos. Podríamos prescindir de ellos, ya que no aportan nada nuevo, sin embargo, son muy útiles y simplifican muchas operaciones habituales.

Otra posible clasificación, atendiendo al número de operandos de cada operador, los divide en:

- Unitarios, si el operador tiene una única relación como operando.
- Binarios, si el operador tiene dos relaciones como operandos.

Es posible definir más operadores aparte de los ocho originales, siempre que tengan una o dos relaciones como operandos y una relación como resultado.

b) Cálculo relacional.

El cálculo relacional fue propuesto por Codd en 1971 como alternativa al álgebra. La diferencia fundamental entre un lenguaje algebraico y un lenguaje predicativo (denominado así, porque utiliza el cálculo de predicados para la formulación de consultas), es que en el primero hay que especificar qué operadores se tienen que aplicar a las relaciones para obtener el resultado (por ello, se ha calificado a veces, como lenguaje procedimental);

²⁰⁴ También se podría insertar y borrar tuplas mediante los operadores de UNIÓN y DIFERENCIA, pero éstos se consideran poco adecuados para las operaciones de actualización, para las que se definen, en los lenguajes, operadores específicos y, posteriormente otros autores, han demostrado que la potencia expresiva del conjunto de operadores del álgebra relacional es la misma que la del cálculo relacional, el cual está basado en la lógica de predicados de primer orden.

mientras que en los segundos sólo es preciso indicar cuál es el resultado que se quiere obtener, expresándolo mediante cálculo de predicados de primer orden²⁰⁵.

Como ya señalamos, los lenguajes de cálculo relacional pueden ser de dos tipos:

- Orientados a tuplas, en los que una variable se interpreta como si representase las tuplas de una relación.
- Orientados a dominios, en los que una variable se interpreta como si representase los valores de un dominio.

1) Cálculo relacional orientado a tuplas.

El cálculo relacional de tuplas se deduce del cálculo de predicados de primer orden, dando a las fórmulas la siguiente interpretación:

- Las variables se asocian a tuplas
- Las constantes se asocian a los valores de los dominios subyacentes a los atributos
- Los operadores son los permitidos de comparación, los lógicos "NOT", "AND" y "OR", así como el existencial y el universal.

En un lenguaje algebraico sería preciso especificar los distintos operadores que deberíamos aplicar a una relación, pero no tendríamos que programar ningún bucle para tratar las distintas tuplas de una relación.

2) Cálculo relacional orientado a dominios.

El cálculo relacional orientado a dominios está, al igual que el cálculo de tuplas, basado en el cálculo de predicados de primer orden; pero, a diferencia del de tuplas, existen variables de dominio en lugar de variables de tupla. Las variables de dominio se definen sobre un dominio, tomando en cada momento un valor de éste (recuérdese que, en el cálculo de tuplas, las variables se asignan a las tuplas de la relación).

El ejemplo más característico de cálculo relacional orientado a dominios es el lenguaje QBE²⁰⁶, en el que destaca su utilización con la asistencia de un editor de pantallas que ayuda a formular las consultas y que se ha convertido en paradigma de interfaz de usuario.

1.5.8. Lenguajes²⁰⁷.

De los distintos lenguajes que presentaban los primeros sistemas de gestión de bases de datos relacionales (SGBDR), ha acabado imponiéndose como estándar, el SQL, lenguaje que actualmente ofrecen, aunque con variaciones, la mayor parte de los productos comerciales y que viene siendo objeto, desde hace varios años, de un intenso proceso de normalización. No obstante, previamente comentaremos el ODL²⁰⁸.

a) ODL.

Es un lenguaje propuesto como estándar para especificar la estructura de las bases de datos en términos orientados a objetos, como en el caso de los lenguajes C++ o Smalltalk.

²⁰⁵ Date (1990) dice que los lenguajes basados en el cálculo relacional son descriptivos, mientras que los algebraicos son prescriptivos.

²⁰⁶ "Query-by-Example".

²⁰⁷ Existen organismos y grupos que se ocupan de la estandarización de los lenguajes de bases de datos.

²⁰⁸ "Object definition language": Lenguaje de definición de objetos.

Es una extensión de IDL²⁰⁹, un componente de CORBA²¹⁰. Este último es un nuevo estándar de la computación distribuida orientada a objetos.

El propósito primordial del lenguaje ODL es permitir que los diseños de bases de datos orientados a objetos sean escritos y luego traducidos directamente a declaraciones de un sistema de administración de bases de datos orientado a objetos (OODBMS). Estos sistemas suelen tener como lenguaje primario C++ o Smalltalk; así que ODL debe ser traducido a uno de ellos: ODL se asemeja a ambos (aunque más a C++). En cambio, resulta mucho más complejo traducir diseños ODL o diseños de entidad/relación a declaraciones adecuadas para los sistemas relacionales más comunes de administración de bases de datos (RDBMS).

Debido a la importancia de los lenguajes de bases de datos, existen numerosos organismos que se ocupan de su estandarización.

b) SQL.

El lenguaje SQL surge originariamente con el nombre de SEQUEL²¹¹ implementado en un prototipo de IBM, el SEQUEL-XRM, durante los años 1974-75. Este prototipo evolucionó durante los años 1976-77, pasándose a denominar su lenguaje SEQUEL/2, y cambiando posteriormente este nombre por SQL, debido a motivos legales²¹².

En 1979 aparece el primer SGBDR comercial basado en SQL (ORACLE), posteriormente van surgiendo otros productos basados en SQL como son el SQL/DS, DB2, DG/SQL, SYBASE, INTERBASE, INFORMIX, UNIFY, etc²¹³.

En 1982 el Comité de Bases de Datos X3H2 de ANSI presenta un lenguaje relacional estándar basado principalmente en el SQL propio de los productos IBM; en 1986 este organismo aprueba el lenguaje como norma pasando a denominarse SQL/ANS, que también es aprobado, al año siguiente, como norma ISO (1987). En esta norma se especifican dos niveles (I y II) a cumplir, siendo el nivel I un subconjunto de las funcionalidades proporcionadas por el nivel II. Este estándar ha recibido numerosas críticas, entre ellas, la de Codd: "Desafortunadamente el SQL/ANS es muy débil, fallando en el soporte de numerosas características que los usuarios realmente necesitan si quieren aprovechar todas las ventajas del enfoque relacional. El SQL/ANS es incluso menos fiel al modelo relacional que el SQL de algunos suministradores"²¹⁴.

²⁰⁹ "Interface description language": Lenguaje de descripción de interfaz.

²¹⁰ "Common object request broker architecture": Arquitectura de agente de solicitud de objeto común.

²¹¹ "Structured english query language".

²¹² Poco después, el SISTEMA R de IBM implementó un subconjunto de este lenguaje.

²¹³ E incluso otros productos que no poseían el SQL como lenguaje base (INGRES, DATACOM, ADABAS, SUPRA, IDMS/R,...) ofrecen interfaces SQL; por lo que este lenguaje se convierte en un estándar de facto, aunque con múltiples variantes según los distintos fabricantes.

²¹⁴ En la actualidad se están elaborando nuevas propuestas para extender el SQL (el llamado SQL3), dotándolo, además, de una mayor capacidad semántica, de ciertos principios del paradigma de la orientación al objeto. También se está trabajando sobre una extensión del SQL3 para soportar bases de datos multimedia, conocida como SQL/MM (SQL MultiMedia). Ya se ha empezado a hablar del SQL4, en el que se incluyen aquellas características del lenguaje que no se encuentran todavía definidas completamente o que necesitan una mayor profundización.

Aunque el lenguaje SQL se basa en el modelo relacional, incorpora algunos elementos adicionales que facilitan la gestión de datos. En este sentido se introduce el concepto de catálogo, entendido como un conjunto de esquemas, que proporciona un mecanismo adicional para calificar nombres de elementos (catálogo / esquema / elemento), facilitando así la gestión del espacio de nombres.

1.6. Teorías aplicables a la empresa.

La noción de teoría se halla implicada en casi todos los problemas que se suscitan en la filosofía de la ciencia, pues toda posición bien definida en filosofía de la ciencia comporta una noción de teoría. La forma de entenderla depende en buena parte de qué tipo de teorías se tienen en mente, así como del campo que se supone que una teoría abarca. Aun dentro de un campo determinado pueden haber distintos géneros de teorías. Así, en la matemática puede haber teorías tan dispares como la teoría numérica y la teoría de conjuntos, además de las teorías “abstractas”, como son las distintas álgebras, etc. En las ciencias las teorías consideradas son función de la explicación que se aspira a proporcionar. Aun así, los tipos de teorías no se agotan.

En cuanto a la interpretación epistemológica de las teorías hay dos grandes bloques al respecto.

- En el primero de ellos se adopta una concepción que aspira a proporcionar una descripción del mundo en función de las entidades postuladas por la teoría.
- En el otro, se considera que una teoría es una herramienta conceptual útil. Por supuesto, cada una de estas posiciones tiene muchos matices, que oscilan desde el realismo extremo hasta el convencionalismo extremo.

Por otra parte, también se ha discutido sobre la diferencia de naturaleza existente entre las teorías en las ciencias naturales y las teorías en las ciencias sociales e históricas. Aquí aparecen los que sostienen que no hay diferencias de naturaleza, adoptando una postura y los que mantienen que hay diferencia de naturaleza entre ellas ponen de relieve que, en definitiva, los resultados que se obtienen están en función de la teoría que se aplica²¹⁵.

1.6.1. Teoría de la decisión.

Decidir es un proceso por el que una o más personas seleccionan una alternativa de entre un conjunto para, de acuerdo a ciertos criterios, alcanzar una serie de objetivos y metas preestablecidas²¹⁶.

El proceso de decisión puede realizarse haciendo uso de los principios de la metodología científica o de la improvisación.

La metodología científica es la aplicación secuencial de los siguientes pasos:

- Observar el contexto en el que incide la decisión.
- Identificar y formular el o los problemas sobre los cuales se requiere decidir.
- Establecer una serie de hipótesis, que pueden ser aceptadas o refutadas mediante el uso de modelos que se han diseñado explícitamente para tal fin.
- Experimentar, es decir, resolver los modelos.

²¹⁵ Pellicer Pérez, E., Catalá Alís, J. y Pellicer Armiñana. Obra citada, pág. 26.

²¹⁶ Todo ello dentro del entorno de los posibles estados que pueda guardar la naturaleza.

- Verificar que los resultados de los modelos sean universalmente aplicables al problema en cuestión, cuándo éste se encuentre bajo las mismas circunstancias, en periodos de tiempo distintos.

En cualquier acto de decisión se distinguen los siguientes elementos:

- Uno o más decisores que tienen una serie de objetivos y metas supuestamente bien definidos.
- Un conjunto de posibles acciones o alternativas disponibles a los decisores.
- Un conjunto de posibles resultados generados por la instrumentación de acciones.
- Un entorno dado por los posibles estados que guarda la naturaleza con relación a los objetivos de los decisores, sobre los cuales éstos no ejercen ningún control.
- Una función que liga acciones y resultados con el entorno.
- Un proceso de decisión, que selecciona una o varias acciones, dado un cierto entorno y metas explícitas del grupo de decisores.
- Un criterio que enmarca el proceso de decisión.

Los procesos de decisión pueden hacerse con:

- Completa certeza.
- Riesgo.
- Conflicto.
- Completa incertidumbre.

Solamente en el caso de “conflicto”, existen por lo menos dos grupos diferentes de decisores. En los casos restantes se tiene un solo grupo.

- Los procesos de decisión bajo completa certeza, también se llaman determinísticos, y se caracterizan porque el grupo decisor conoce perfectamente cuál va a ser la naturaleza relativa a sus objetivos y, por lo tanto, selecciona aquella acción que, de acuerdo con el criterio imperante, logrará acercarlos más rápido a la meta preestablecida.
- En el caso con “riesgo”, también conocido como estocástico, no se conoce perfectamente el estado que adoptará la naturaleza, pero se asocia a éste, una distribución de probabilidad (continua o discreta). En función a esta última, el grupo decisor selecciona aquella acción que maximiza la esperanza de acercarnos a la meta propuesta.
- En el caso de “conflicto”, los estados de la naturaleza obligan a que el logro de las metas de un grupo de decisores reduzca, simultáneamente, las posibilidades de que otro grupo alcance las suyas.
- En el caso de “total incertidumbre”, se desconoce la verosimilitud asociada a la ocurrencia de los posibles estados de la naturaleza, es decir, no se tiene una idea sobre la distribución de probabilidad o función de densidad asociada a los diferentes entornos.

Formalmente el problema de decisión establece la existencia de un conjunto de posibles acciones a seguir. Al elegir el grupo decisor (uno o más personas) una acción cualquiera, se conocen o estiman las posibles consecuencias, que están a su vez en función de los estados de la naturaleza, los cuales son la representación de la situación real donde incide la acción. El decisor no ejerce ningún control sobre los posibles estados de la naturaleza. Se puede o no conocer o estimar la distribución de la probabilidad asociada a la ocurrencia de cualquier naturaleza; si se conoce, se pueden dimensionar en términos monetarios o de utilidad, teniéndose un caso llamado de riesgo; y si no, se actúa bajo total incertidumbre. La experimentación y los datos históricos son herramientas útiles que permiten estimar la distribución de probabilidad asociada a la ocurrencia de los diferentes estados de la naturaleza.

La estadística clásica resuelve problemas de decisión en el caso con riesgo y en el de total incertidumbre, pero sólo si es posible experimentar. Si la experimentación no es posible, el análisis estadístico clásico no es útil para resolver los problemas de decisión. En estos casos se requieren otras técnicas y enfoques, conocidos como teoría de decisión estadística.

1.6.2. Teoría de la predicción²¹⁷.

A los especialistas en las modernas técnicas de predicción se les considera, en muchas ocasiones como los adivinos tiempos. Ellos mezclan datos y extraen resultados utilizando potentes ordenadores y depuradas técnicas matemáticas, de difícil comprensión para el común de los mortales, con la misma soltura que los tradicionales visionarios de una buena bola de cristal. Y es que el mundo ha sido y sigue siendo más crédulo e ingenuo de lo que parece a primera vista. Basta con encender la televisión y aún podemos ver a representantes de las denominadas ciencias ocultas para los que existen realmente fenómenos paranormales que pueden conducir a un cierto conocimiento de futuro. Es suficiente con ojear un periódico o revista de información general para encontrar múltiples horóscopos a los que muchos ciudadanos de este mundo conceden cierta capacidad predictiva.

Lo que está fuera de toda duda es que el hombre ha aplicado miles de procedimientos tratando de prever su porvenir, individual y colectivo. En los casos más elementales, se trataba de “leer”, a través de determinados signos, un futuro que estaba escrito en la propia naturaleza, bien “per se”, bien como un mensaje recibido de los dioses.

Realmente, podríamos reservar la calificación de “adivino” para aquel que no se considera portavoz de un espíritu superior (los dioses), sino que interpreta una respuesta “pre-escrita” en la propia naturaleza, a través de su facultad de “leer” unos determinados símbolos²¹⁸.

En ciertos pueblos africanos sigue siendo un procedimiento admitido el arrojar varios objetos al suelo (pequeñas conchas, piezas de cuero, marfil o madera, figurillas, huesos, etc.) e interpretar la forma en que caen, como contestación a una pregunta planteada, sea ésta o no de futuro. Este procedimiento se denomina en general “tirar los huesos”, aunque no sean necesariamente éstos los objetos utilizados²¹⁹.

²¹⁷ Martínez Cortiña, R. y otros. Obra citada, tomo 7, págs. 525-526.

²¹⁸ En muy diversas ocasiones se han establecido procedimientos adivinatorios especialmente complejos y de interpretación reservada exclusivamente a los iniciados. Así, entre el pueblo dogón, que habita en Malí y que considera al chacal como el prototipo de la astucia, se utilizan las huellas dejadas por este animal sobre un terreno previamente prefijado como instrumento de adivinación. El adivino dibuja sobre la arena un rectángulo dividido en tres partes que simbolizan el cielo (dios), la tierra (los hombres) y el subsuelo (los espíritus de los muertos). Añade unos símbolos que se relacionan con la cuestión planteada y coloca cacahuetes a su alrededor para atraer al chacal, dejándolo durante toda la noche para regresar por la mañana e interpretar sus pisadas.

²¹⁹ Naturalmente, la interpretación cambia de unas tribus a otras e incluso de un adivino a otro. En algunas ocasiones la interpretación es mecánica e inteligible directamente para el consultante. En casos límite, como, por ejemplo, los zande (tribu afincada en el norte del Congo) se utilizan procedimientos simplificados de respuesta “sí/no” que pueden manejar directamente ellos mismos a nivel privado. El método más elemental utilizado por los zande consiste en observar cuál de las dos ramas clavadas en un termitero (que representan el sí y el no) ha sido más devorada al día siguiente de formular la consulta. Sin embargo, este mismo pueblo utiliza otro procedimiento mucho más sofisticado de respuesta “sí/no” que exige la presencia del consultante, de un formulador de preguntas y del propio adivino o manipulador del procedimiento de respuesta. El procedimiento consiste en suministrar veneno a un pollo, agitarlo para que el veneno penetre y tirar el pollo al suelo, comprobando si muere o no. Realmente el procedimiento se realiza dos veces y sólo se considera como válido si ocurre lo mismo con los dos pollos utilizados.

En la Biblia se hacía referencia ya a la adivinación por la reflexión de la luz en espejos considerados como mágicos, de extendida utilización sobre todo en la Edad Media. Para conseguir un mayor ambiente, la luz puede ser de Luna y los espejos cóncavos y satinados en negro. Con un poco de sugestión pueden garantizarse resultados espléndidos.

Pero pasemos ya a las modernas artes adivinatorias de la estadística y su aplicación al campo de la economía. Dentro de la enorme variedad de métodos y técnicas específicas de predicción, podemos reducir los planteamientos posibles según que utilicen uno o varios de los siguientes tipos básicos de información:

- Información estadística sobre un fenómeno aislado a lo largo del tiempo.
 - Este enfoque es propio del análisis de las series temporales; el economista trata de predecir el futuro basándose en una cierta ley estadística que puede deducirse de su comportamiento históricamente observado²²⁰.
- Información estadística sobre varios fenómenos entre los cuales se supone existe alguna relación de causa a efecto.
 - En éste, que es el que caracteriza a la metodología propia de los modelos econométricos, se busca establecer relaciones entre variables, que se piensa serán válidas para el periodo de predicción y que se basan en las relaciones observadas durante todo un periodo previo para el que se dispone de la información estadística sobre todos los factores implicados.
- Información subjetiva constituida por opiniones, actitudes y expectativas de ciertos agentes económicos de cara al futuro.
 - Por último, el aprovechamiento de la información subjetiva constituye un área de trabajo de creciente interés para los economistas y otros profesionales. Puede tratarse desde utilizar directamente las expectativas de compra de los consumidores deducidas de una encuesta, hasta la utilización de un "panel" de expertos con retroalimentación controlada de la información del grupo y revisión de las predicciones individuales o incluso con previsiones conjuntas de acontecimientos interrelacionados.

Centremos ahora nuestra atención en el núcleo que para todo economista constituye la moderna metodología econométrica, incorporando en ella tanto los recientes desarrollos en el tratamiento de series temporales como la inclusión de información subjetiva a través de variables de expectativas, restricciones sobre parámetros, factores adicionales en la predicción, etc.

Parece obligado empezar por reconocer que existe una alta consideración social, a nivel científico, por los modelos econométricos. Así, cuando la academia sueca decide en 1969 añadir el Nobel de economía a su lista anual de premios, lo inicia en las personas de dos fundadores de la econometría, el holandés Tinbergen²²¹ y el noruego Ragnar Frisch²²², precisando que se les concede, concretamente, "por haber desarrollado y aplicado modelos dinámicos al análisis de los procesos económicos". Desde entonces, muchos de los premios Nobel de economía han supuesto, en mayor o menor grado, un respaldo científico internacional de la metodología econométrica. En particular, los premios de 1973,

²²⁰ Se trata, por ejemplo, de predecir la cotización del dólar dentro de un mes, tomando como base la serie de datos de cotización mes a mes durante los últimos años.

²²¹ Tinbergen, Jan (1903-1994), economista holandés, premio Nobel de economía, nacido en La Haya.

²²² Frisch, Ragnar (1895-1973), economista noruego, premio Nobel de economía, nacido en Oslo.

concedidos al “inventor” de los modelos “input-output”, Wassily Leontief²²³; de 1975, otorgado a Tjalling C. Koopmans²²⁴, uno de los artífices de los métodos estadísticos de la econometría actual, y naturalmente, con el Nobel de 1980, asignado a Lawrence R. Klein²²⁵, creador de la moderna econometría aplicada.

1.6.3. Teoría de la simulación²²⁶.

Simular es²²⁷ duplicar la esencia del sistema o la actividad, sin llegar verdaderamente a la realidad misma²²⁸. Puede decirse que es el empleo de un modelo para representar, en el tiempo, características esenciales de un sistema²²⁹ o proceso que se estudie, cuyo comportamiento se presenta a partir de modelos diseñados para tal fin. El modelo puede manipularse de modos imposibles o poco prácticos de realizar en el sistema real. La dinámica del comportamiento del sistema real o representado, puede deducirse por el funcionamiento del modelo.

Una de las características universales de los modelos de simulación, es que el tiempo constituye en ellos un elemento esencial. Por tal motivo, los modelos analíticos (como los de programación lineal), se excluyen de ésta definición. Se puede simular el comportamiento de sistemas económicos, sociales, administrativos, productivos, físicos, químicos, biológicos, etc.

La simulación es útil cuando se dificulta o imposibilita la resolución del modelo analítico o numérico requerido en un determinado problema. Comparados con los modelos analíticos y numéricos, los procesos de simulación presentan ventajas y desventajas.

- Por un lado, permiten estudiar al sistema real sin deformarlo. Los modelos analíticos o numéricos requieren la simplificación del sistema real de estudio, a fin de que se adhiera a las condiciones que fundamentan la teoría del modelo en uso; por esto, finalmente muchos modelos analíticos y numéricos resuelven un sistema deformado muy lejano al sistema real bajo estudio. Los procesos de simulación son herramientas muy efectivas de entrenamiento de personal y generan una visión macro y micro del sistema bajo estudio mucho más profunda y detallada que cualquier modelo analítico o numérico.
- Por el otro, los procesos de simulación no producen resultados óptimos, sino simplemente buenos. Son procesos muy costosos en cuanto al requerimiento de tiempo de computadoras, necesitan por lo general de equipo electrónico sofisticado, se consume mucho tiempo en el diseño, prueba y verificación de un modelo de simulación y se requiere de estudios de campo intensivos para familiarizarse con el sistema real de estudio.

El empleo de la simulación en la administración y en el análisis económico, en contraste con la historia relativamente extensa de su aplicación en estudios científicos y de ingeniería²³⁰,

²²³ Leontief, Wassily (1906-1999), economista ruso (nacionalizado estadounidense), premio Nobel de Ciencias Económicas.

²²⁴ Koopmans, Tjalling C. (1910-1985), economista holandés (nacionalizado estadounidense en 1946), premio Nobel de Ciencias Económicas.

²²⁵ Klein, Lawrence Robert (1920-), economista estadounidense, premio Nobel de Ciencias Económicas.

²²⁶ Meier, Robert C. y otros. Técnicas de simulación en administración y economía. Editorial Trillas, México, 1975, págs.16-37.

²²⁷ Diccionario de María Moliner: Del latín “simulare”, deriv. de “símilis”; “aparentar”; “fingir”; hacer parecer que existe u ocurre una cosa que no existe o no ocurre.

²²⁸ Según define George W. Morgenthaler en su libro “The theory and application of simulation in operations research”.

²²⁹ Sistema: Colección de componentes que interactúan entre sí como una unidad, para la consecución de un propósito explícito, o implícitamente definido.

²³⁰ Los métodos de simulación en estudios científicos y de ingeniería se vienen utilizando desde finales del siglo XIX. Las primeras simulaciones fueron analógicas: Modelos de flujos de líquidos, analogías de corriente directa, analizador mecánico

es resultado de un desarrollo reciente. La técnica surgió como importante medio de análisis en la administración y la economía, cuando comenzó a disponerse ampliamente de los ordenadores a mediados de la década de 1950; desde entonces, se ha observado un rápido crecimiento del interés por los métodos de simulación digital. Antes de la incorporación del ordenador, las técnicas de simulación no se conocían suficientemente bien y el volumen de cálculos que se necesitaba para llevar a cabo la simulación, eran considerables, lo que generaba el poco interés práctico. A veces se empleaban dispositivos análogos²³¹ en estudios de simulación, pero la dificultad para encontrar analogías apropiadas impidió que se difundiera ampliamente el uso de éstos métodos.

Hay múltiples razones para justificar el empleo de la simulación en el análisis de problemas económicos y de la administración. La simulación ofrece una única oportunidad para observar la conducta de sistemas interactivos complejos. Un modelo de simulación realista y construido cuidadosamente proporciona un ambiente de laboratorio en el que pueden efectuarse observaciones, en condiciones controladas. La simulación provee un ambiente experimental para la comprobación de hipótesis, reglas de decisión y sistemas alternativos de funcionamiento, bajo una gran variedad de condiciones supuestas.

La simulación puede utilizarse en aquellas situaciones en que no se dispone de métodos analíticos prácticos y resulta demasiado costoso o imposible experimentar con el sistema real que se está estudiando. Hay muchos procesos, como los de toma de decisiones en una organización o la interacción de una empresa con su ambiente, que son demasiado complejos para poderlos representar mediante estructuras matemáticas más formales. Incluso los procesos que pueden formularse matemáticamente, tales como los problemas de grandes colas, de canales y etapas múltiples y los problemas complejos de planificación, pueden desafiar todos los intentos de resolución por medio de procedimientos matemáticos de que se dispone en la actualidad. En esos casos, la simulación puede resultar el único método práctico de análisis.

La simulación permite la observación directa y completa de la conducta dinámica de los procesos. El tiempo puede limitarse o ampliarse en una simulación, a fin de proporcionar observaciones con cualquier grado de detalle deseado. Cada ejecución de un modelo de simulación puede considerarse como un experimento que permite obtener observaciones sobre una gran variedad de características de sistemas. Cuando no existan criterios simples para evaluar normas en un sistema complejo, o cuando las medidas de realización no las evalúen en la misma forma todos los observadores, la capacidad de la simulación para proporcionar un cuadro total de las características de funcionamiento del sistema constituirá una ventaja importante sobre los procedimientos matemáticos, que solamente producen respuestas estáticas simples. La simulación desempeña también un papel importante en el adiestramiento y en el desarrollo de procedimientos y normas reales de funcionamiento.

diferencial de Busch, métodos mecánicos para resolver ecuaciones algebraicas y diferenciales, analizadores diferenciales electrónicos, etc.

²³¹ Una analogía es una relación de similitud entre dos cosas o de una cosa con otra, que consiste en el parecido, no de las cosas mismas, sino de dos o más atributos, circunstancias o efectos. Las simulaciones analógicas, son simulaciones en las que se emplea un sistema físico para propósitos de análisis, con el fin de representar otro sistema al que se parece en ciertas formas esenciales.

1.6.4. Teoría de los modelos.

La teoría de modelos es la rama de la lógica matemática que se ocupa de las relaciones entre las estructuras matemáticas y los lenguajes formales. El esquema abstracto de la teoría de modelos es así: Tenemos un lenguaje L y una clase de objetos M, que son los sistemas, y entre estos dos tipos de realidades tendemos un puente que es la noción de verdad. Este planteamiento, aparentemente tan simple, proporciona una gran flexibilidad y alcance a la teoría de modelos.

El gran impulsor de las investigaciones en este área fue Tarski, que habiendo precisado y definido los conceptos semánticos de verdad y consecuencia posibilitó esta generalización, modernización y desmadre de la semántica que es la teoría de modelos. A él le cabe el mérito de la concepción y dirección de un programa de investigación sistemática en esta disciplina. Aunque las raíces estaban echadas ya y algunos de los teoremas que ahora se incluyen en teoría de modelos ya habían sido demostrados previamente, el programa de investigación no comienza hasta los años treinta y la teoría de modelos no se consolida como disciplina independiente hasta los años cincuenta. El propio nombre de teoría de modelos fue utilizado por primera vez por Tarski en 1954²³².

1.6.5. Teoría general de sistemas.

Es el campo lógico matemático que trata de la formulación y el desarrollo de aquellos principios generales aplicables a los sistemas en general. Se busca la formulación de un conjunto de modelos, principios y normas de aplicación generalizada a todo tipo de sistemas y a sus subclases, al margen de su naturaleza o características particulares, así como de sus elementos componentes y de las relaciones entre éstos. La ciencia actual, en base al concepto de sistema como conjunto complejo de elementos interrelacionados, persigue encontrar un conjunto de leyes explicativas de su comportamiento, funcionamiento y desarrollo.

Cada una de las partes del sistema, en efecto, se asocia con ciertas cantidades relacionadas con las cantidades de las otras partes, y cada elemento del sistema se analiza así como parte de un todo; consecuentemente, las características del sistema dependen de las de sus elementos, no siendo éste, una simple suma de los mismos. Su comportamiento dependerá de los mecanismos concretos de relación existentes entre dichos elementos, cuya conducta será distinta, por otra parte, cuando actúan aislados que cuando actúan como parte de un todo.

Su origen hay que identificarlo con L. von Bertalanffy que postulaba, como biólogo teórico, al encontrarse con el inconveniente de la inadecuación de los métodos de las ciencias físicas, y en particular del concepto clásico de "sistema cerrado" en biología, la posibilidad de utilizar y desarrollar conceptos como el de "sistema abierto". Escribió el libro primario y fundamental que fue publicado en 1968 "Teoría general de sistemas, fundamentos, desarrollo y aplicaciones", habiendo dado pie a un desarrollo muy importante y un gran número de

²³² Los pioneros en el estudio de esta disciplina, aparte de los ya mencionados, fueron Gödel, Henkin Robinson, Vaught, Craig y Addison, integrantes casi todos ellos (con la excepción de Gödel y Robinson) del recién creado "Group in logic and the methodology of science" de Berkeley.

publicaciones posteriores al respecto. La teoría integra y utiliza en su seno disciplinas como la investigación operativa, la cibernética, la teoría de la información, etc. Una propiedad fundamental del concepto sistema y por lo tanto de esta teoría es su alcance general, y su carácter interdisciplinario, con la consiguiente aplicación a toda clase de sectores del conocimiento y disciplinas científicas, así como la posibilidad de su diversificación hasta el infinito, de su reagrupación e interpenetración²³³.

La posición metodológica de la teoría general de sistemas la visualizamos como una red de comunicación interdisciplinaria, como un instrumento lógico - matemático integrador del conocimiento científico, generando lenguajes científicos comunes a diferentes sistemas, analizando y generalizando éstos para cada una de las disciplinas en que aparecen.

Estas disciplinas trabajan con unos sistemas particulares, con unos modelos representativos de los mismos, con una necesidad de tomar ciertas decisiones y con unos fines diferenciados que serán de optimización y/o de información y/o de comunicación (sistemas mecánicos, redes y circuitos electrónicos, sistemas biológicos, sistemas neurofisiológicos, sistemas económicos, sistemas sociales, sistemas contables, etc.). Sistemas que, en general, pueden ser caracterizados por dos aspectos: Los fines y el control.

Esta teoría nace, como después lo hacen otras interdisciplinarias, de la conjunción de diferentes aportaciones científicas relativas a campos de estudio diversos, reorganizando el material aprovechable en éstos. Por ejemplo, la cibernética nace de la ingeniería eléctrica, de la física cuántica, de la neurofisiología, de la biología, de la química, de la estadística y de la matemática e inclusive de la economía. La teoría de la información desarrollada por Shannon²³⁴ se origina en las comunicaciones de ingeniería, así como en conceptos de la física, extendiéndose su campo de aplicación a diferentes áreas, que van desde la biología a la economía. La teoría de la organización es también suma de aportaciones de economistas, sociólogos, fisiólogos, ingenieros, etc. La informática tiene también parecida fuente. La propia investigación operativa también tiene carácter interdisciplinario. En resumen, vemos que todas estas teorías y metodologías son exponente de un fenómeno de creación multidisciplinario.

Boulding²³⁵ expone dos caminos para entender la teoría general de sistemas, acercamientos que son complementarios. El primero, examina el universo empírico y elige ciertos fenómenos generales que se encuentran en muchas disciplinas diferentes, intentando construir modelos teóricos generales que representen estos fenómenos. El segundo, ordena los campos empíricos en una jerarquía según su mayor o menor complejidad orgánica en sus unidades de comportamiento y trata de desarrollar un nivel de abstracción propio a cada uno de aquéllos.

²³³ Martínez Cortiña, R. y otros. Obra citada, tomo 8, pág. 430.

²³⁴ Claude Elwood Shannon, ingeniero y matemático, famoso por su desarrollo de la teoría de la comunicación, conocida actualmente como teoría de la información. Nació en 1916 en Gaylord, EE.UU. En 1948 publicó "The mathematical theory of communication" (la teoría matemática de la comunicación) un artículo en el que presentaba su concepto inicial de una teoría de unificación de la transmisión y tratamiento de la información. En este contexto la información incluye todas las formas de mensajes transmitidos, incluso los enviados a lo largo de los sistemas nerviosos de organismos vivos. La teoría de la información tiene gran importancia en la actualidad en muchos campos.

²³⁵ Buenos Campos, E. El sistema de información de la empresa. Fondo para la investigación económica y social de la CECA, Madrid, 1974, págs. 19-35.

- El primer camino se caracteriza por el estudio común de los procesos de comunicación e información fundamentados en una variedad de situaciones empíricas y con una aplicación esencial para entender la organización, tanto de fenómenos biológicos como sociales o económicos.
- El segundo camino puede que sea más sistemático que el anterior, teniendo como fin el crear lo que se ha llamado acercamiento al sistema de sistemas, pero no por ello puede sustituir totalmente al primero, ya que es siempre de interés el elaborar unos conceptos teóricos generales aparte de una estructura sistemática.

La aplicación de esta teoría presenta gran interés para la dirección y gestión de la empresa, ya que consigue romper con los rígidos modelos mecanicistas y excesivamente simples.

Para Boulding la teoría general de sistemas es la estructura o esqueleto de la ciencia, como armazón en la que ésta coloca cada una de sus disciplinas en forma ordenada y coherente, a modo de órganos o elementos fisiológicos. Hay que hacer notar que puede motivar cierta devaluación filosófica, tanto por la contemplación de todo el camino que hemos de recorrer para llegar a esta concepción integral, como por la exigencia de sistemas demasiado simplificados. En palabras del propio autor: "El esqueleto debe salir fuera de su armario antes de que sus huesos duros puedan vivir".

1.7. Investigación operativa.

Se denomina así a un conjunto de técnicas matemáticas e instrumentos científicos que han sido aplicados a la resolución de problemas de distribución de recursos económicos. Los orígenes comunes de éstas son:

- La utilización de modelos económicos, sobre todo los de equilibrio general y los de planificación.
- El gran impulso dado en la Segunda Guerra Mundial al estudio de las operaciones tácticas y logísticas de los ejércitos, desarrollado por grupos científicos de disciplinas muy dispares, tanto en Gran Bretaña como en Estados Unidos.
- El desarrollo de técnicas matemáticas y estadísticas tales como la teoría de las probabilidades, el análisis bayesiano, la geometría del espacio, la teoría de conjuntos y la topología; que junto con la aparición de los ordenadores, permitieron en los años 40 y 50 desarrollar técnicas para problemas concretos, pero fácilmente generalizables. Probablemente, la técnica más conocida ha sido la programación lineal. Posteriormente surgieron otras²³⁶.

Las fases principales de la resolución de un problema por medio de la investigación operativa se exponen a continuación:

- Formulación del problema: Construcción de un modelo matemático que represente el sistema en estudio, aplicando alguna de las técnicas conocidas o proponiendo otras.
- Derivación de una solución a partir del modelo.
- Comprobación del modelo y de la solución derivada del mismo.
- Establecimiento de controles sobre la solución.
- Aplicación y puesta en práctica de la solución: Este proceso puede volver al comienzo en cualquiera de los escalones o etapas definidas si el tratamiento dado a la misma no satisface al analista.

Suele atender los siguientes frentes:

- Problemas determinísticos: Son aquellos en los que cada alternativa del problema (hay más de dos) tiene una y sólo una solución. Como hay varias alternativas, hay

²³⁶ Martínez Cortiña, R. y otros. Obra citada, tomo 6, página 124.

también varias soluciones, cada una con una diferente eficiencia y/o efectividad asociada a los objetivos del sistema. Por lo tanto, existe el problema de decisión.

- Problemas con riesgo: Son aquellos en los que cada alternativa del problema (hay más de dos), tiene varias soluciones. Cada solución puede ocurrir con una cierta probabilidad. La distribución de estas probabilidades se conoce o se puede estimar.
- Problemas bajo incertidumbre: Son aquellos en los que cada alternativa del problema (hay más de dos), tiene varias soluciones. Sin embargo, se ignora con qué probabilidad o distribución probabilística ocurrirán estas soluciones.

1.7.1. Concepto de investigación operativa²³⁷.

Se han dado muchas definiciones de lo que es la investigación operativa. Todas éstas definiciones han dado origen a numerosas polémicas, discusiones y aun confusiones, tales como:

- La investigación operativa es un método científico: Esto es completamente erróneo, porque hace suponer la existencia de muchos métodos científicos, cuando en la realidad sólo existe uno.
- La toma de decisiones queda incluida dentro de la investigación operativa: También es falso, puesto que la investigación operativa es una de las tantas herramientas que existen para la toma de decisiones. Otras herramientas pueden ser por ejemplo, las técnicas clásicas que aportan la ingeniería industrial, o la estadística, o el análisis de decisiones, etc.
- La teoría de sistemas se encuentra ubicada dentro de la investigación operativa: También es falso, porque mientras que la teoría de sistemas es un marco conceptual que permite entender, interpretar, operar o diseñar la realidad, la investigación operativa es una de tantas herramientas que permite que un sistema se convierta en otro más eficiente y/o eficaz.

Sin embargo, con objeto de establecer una base para que se pueda entender la naturaleza de la investigación operativa se hace uso de la definición de Churchman, Ackoff y Arnoff, bastante aceptada entre el grupo de técnicos de esta especialidad. Esta definición dice: "La investigación operativa es la aplicación, por grupos interdisciplinarios, del método científico a problemas relacionados con el control de las organizaciones o sistemas (hombre - máquina) a fin de que se produzcan soluciones que mejor sirvan a los objetivos de toda la organización".

Así, pues, la investigación operativa es un conjunto de métodos que permite encontrar las relaciones óptimas que mejor operen un sistema, dado un objetivo específico.

Ackoff considera que las fases de un proyecto de investigación operativa, son las siguientes:

- Estudio de la organización.
- Interpretación de la organización como un sistema.
- Formulación de los problemas de la organización.
- Construcción del modelo.
- Derivación de soluciones del modelo.
- Prueba del modelo y sus soluciones.
- Diseño de controles asociados a las soluciones.
- Implantación de las soluciones al sistema.

²³⁷ Prawda, Juan. Métodos y modelos de investigación operativa (2 tomos). Editorial Limusa, México, 1975, págs. 7-57, tomo I. En este epígrafe se sigue fundamentalmente la obra citada.

1.7.2. Construcción de modelos.

En la investigación operativa existen tres clases de modelos:

- Los modelos icónicos son imágenes a escala del sistema cuyo problema se quiere resolver. Por ejemplo, las fotografías, las maquetas, dibujos y modelos a escala de barcos, automóviles, aviones, canales, etc.
- Los modelos analógicos se basan en la representación de las propiedades de un sistema cuyos problemas se quieren resolver utilizando otro sistema cuyas propiedades sean equivalentes. Por ejemplo, las propiedades de un sistema hidráulico son equivalentes a las de un sistema eléctrico o, inclusive, económico.
- Los modelos simbólicos son conceptualizaciones abstractas del problema real a base del uso de letras, números, variables y ecuaciones. Este tipo de modelos son fáciles de manipular y puede hacerse con ellos un gran número de experimentos.

De las tres clases de modelos, los simbólicos son los más económicos de construir y operar.

Los requerimientos de la información para resolver un determinado problema hace necesario, a veces, que un modelo se cambie por otro cuya información es más fácil de obtener. Así como es muy difícil extraer una respuesta correcta a un problema mal formulado, también es cierto que modelos pragmáticos que se aproximan a la representación del problema real, son más útiles que los modelos más completos, que no se pueden utilizar por falta de información.

Los modelos siempre deben ser menos complejos que el sistema real. Los sistemas que son muy complejos pueden representarse por una serie de submodelos, que unidos representarían al modelo del sistema original²³⁸.

El análisis matemático clásico se utiliza para obtener las soluciones a un modelo de investigación operativa, en forma deductiva. Cuando éstas no son posibles de obtener en forma deductiva, se utiliza el análisis numérico, a fin de resolver el modelo en forma inductiva. Existen métodos de solución de tipo iterativo que son aquellos que se aproximan a la solución, o bien, dan la solución exacta, en base a una serie de repeticiones de la misma regla analítica sobre los resultados de una repetición anterior.

Existen métodos de simulación que imitan o emulan al sistema real, en base a un modelo matemático. La técnica de simulación es muy útil en la solución de problemas con riesgo y bajo incertidumbre. Muchas de estas técnicas de simulación se han estado utilizando en técnicas de juegos. Estas técnicas de juegos se utilizan cuando en el sistema considerado existen varios grupos de decisión que interactúan entre sí. Por ejemplo, si se supone que la Ford va a empezar a producir un automóvil económico, el grupo de toma de decisiones podría simular por medio de técnicas de juego, la competencia que este automóvil tendría, por ejemplo, con el Volkswagen y con el Renault. Los jugadores en este sistema serían las compañías Ford, Volkswagen y Renault. En la práctica, sin embargo, este tipo de técnicas son poco prácticas, debido a la validez de la posible información que se pudiera conseguir.

1.7.3. Modelos determinísticos.

En ese tipo de modelos se atienden los siguientes frentes:

²³⁸ Resolver un modelo consiste en encontrar los valores de las variables dependientes, asociadas a las componentes controlables del sistema a fin de optimizar, si es posible, o en caso de no serlo, mejorar la eficiencia y/o efectividad del sistema, dentro del marco de referencia que fijan los objetivos establecidos por el grupo de toma de decisiones.

- La programación lineal.
- Problemas de transporte y asignación.
- Redes de optimización.
- La programación dinámica.
- Programación entera y heurística.
- Optimización no - lineal.

1.7.4. Modelos estocásticos.

En ese tipo de modelos se tiene en cuenta:

- Análisis de decisiones.
- Sistemas de inventarios y planeamiento de la producción.
- Teoría de líneas de espera.
- Simulación.
- Procesos markovianos de decisión.
- Problemas de localización.
- Problemas de secuenciación y balance de líneas de producción.
- Reemplazo, mantenimiento y confiabilidad.
- Teoría de juegos.

1.8. Conclusiones al capítulo 1.

1.8.1. Miscelánea.

Cuando se investiga en el mundo de la empresa, el campo de la economía se extiende ante nosotros y para averiguar algo habrá que medir, clasificar, ordenar utilizando las matemáticas y la estadística. Son instrumentos necesarios. Y si se investiga la realidad económica es para saber, para conocer y poder anticipar, predecir. Por tanto, es obvio que estas tres disciplinas, como no podía dejar de ocurrir, se utilizarán en el proceso de investigación en el que estamos inmersos.

La econometría nos suministrará modelos de predicción; la estadística, herramientas para contar, clasificar, ordenar y extrapolar; las matemáticas son base necesaria para la econometría y para la estadística.

1.8.2. Teoría económica.

Si la economía es la ciencia que estudia la realidad económica en la que el hombre está sumergido, no hay más remedio que tenerla en cuenta, bien para utilizar sus teorías, bien para enmendarlas o bien para extraer conclusiones de esa realidad.

En nuestro caso, sin las aportaciones de la teoría económica al campo de las funciones de producción empresariales no era posible realizar la investigación encaminada a demostrar que las empresas consultoras de ingeniería tienen su función de producción como todas y que, por tanto, su separación de los dictados de la teoría suelen producir malos resultados.

Ignorar las características de las funciones de producción y de costes, el principio de rendimientos decrecientes, las economías de escala, la perspectiva de los costes e ingresos marginales, las elasticidades de sustitución, la productividad, la perspectiva temporal en las

funciones de producción, de intercambio y la importancia del coste de oportunidad implicaría mutilar el proceso y el alcance de la investigación al ignorar las aportaciones de la teoría.

1.8.3. Economía de la empresa.

Si la teoría económica se ocupa del estudio de la economía desde una perspectiva micro o macroeconómicas, la economía de la empresa nos muestra una visión particular de ese mundo económico al someter a su atención sólo un espacio de ese mundo económico, el fenómeno de la empresa, dada su importación y aportación a la riqueza de los países.

Del interés despertado entre los economistas queda una muestra muy significativa en las numerosas teorías y escuelas que han ido apareciendo a través del tiempo.

Desde que Fayol y Taylor iniciaron el estudio científico de la administración de empresas, la perspectiva se ha ido ensanchando, pero ello no ha sido suficiente para invalidar los planteamientos que estos estudios de la economía de la empresa, que a nuestro juicio continúan siendo válidos, sin por ello ignorar las aportaciones posteriores de otros tratadistas que amplían y enriquecen las de estos pioneros. Nos vemos obligados a citar también las aportaciones de Schneider²³⁹ en su concepción de la función empresarial desde la perspectiva temporal en lo que hace referencia a los costes fijos (producción, ocupación, productividad y capacidad). Así, pues, nos apoyaremos básicamente en estos autores.

1.8.4. Contabilidad.

La contabilidad, a través de todo su peregrinaje histórico, ha prestado y presta un gran servicio social, por lo que hay que contar con ella, aunque sólo sea como parte de un sistema de información para la gestión empresarial.

Esa objetivación alcanzada a través del tiempo, que constituye su grandeza, se convierte en su principal servidumbre, ya que el empresario necesita para la gestión eficaz de su empresa información útil, inmediata y “a la medida”, con perspectiva multidimensional, lo que, por supuesto, no le ofrece la contabilidad.

De todas formas, hay que evitar el riesgo de que la contabilidad suministre sólo información legal (cuentas anuales depositadas en el Registro Mercantil) o fiscal (medio de prueba de los beneficios declarados), procurando que, al tiempo que se atienden los frentes anteriores, se obtenga información útil para la empresa, sin necesidad de “llevar una doble contabilidad”.

En el modelo que se pretende desarrollar utilizaremos la información interna y externa que suministra, así como aquellos conceptos más importantes que ha elaborado en cuanto al cálculo de los costes y a su control a través de las actividades.

1.8.5. Bases de datos.

Una de las diferencias entre los sistemas relacionales y los sistemas no relacionales de bases de datos es que los primeros son más fácilmente optimizables. Las operaciones

²³⁹ Schneider, E. Contabilidad industrial. Editorial Labor, 2ª Edición, Madrid, 1962, págs. 223-243.

relacionales son optimizables precisamente por ser de alto nivel, y un buen optimizador será capaz de reconocer qué es lo que el usuario trata de hacer y responderá de una forma óptima desde el punto de vista de la eficiencia. Por el contrario, en los sistemas que operan registro a registro, las estrategias de acceso son responsabilidad del usuario, habiendo pocas posibilidades de que el sistema pueda optimizar, al estar la estrategia expresada en una secuencia de operaciones de bajo nivel.

Los procedimientos de optimización tienden a minimizar el tiempo de respuesta, pues suele ser el tiempo de usuario el coste más importante. Además, se puede considerar minimizar el coste total de una consulta a la base de datos, en cuyo caso se tiene en cuenta, además del tiempo de respuesta, el ahorro de otros recursos.

El coste total es función, entre otros, de los costes de comunicación, de acceso a almacenamiento secundario (influido por el número de accesos a los datos y a los resultados intermedios), de almacenamiento y de computación.

La estructura de los algoritmos de optimización está fuertemente influida por el coste de estos componentes. Por ejemplo, en un SGBDR ampliamente distribuido con varios nodos conectados por líneas de transmisión lentas, el coste de almacenamiento o el tiempo de computación deberían ser optimizados de forma local en cada nodo.

Dado el objeto de la investigación en curso, es evidente que las bases de datos relacionales adquieren carta de naturaleza singular para nuestro trabajo, puesto que el modelo de control de gestión se apoyará precisamente en un sistema de base de datos relacional.

1.8.6. Teorías.

De alguna manera, el fenómeno empresarial está presente en todas las teorías comentadas:

- Teoría de la decisión.
- Teoría de la predicción.
- Teoría de la simulación.
- Teoría de los modelos.
- Teoría general de sistemas.

La toma de decisiones, la anticipación de escenarios futuros, la simulación valorada de esos escenarios, la elaboración de modelos que nos permita hacer esas simulaciones o predicción, están ahí, contando con la amplia cobertura de la teoría de sistemas que busca la línea expansiva de la interdisciplinariedad. Son cuestiones muy importantes con las que hay que contar. Ignorarlas sería renunciar a visualizar caminos que el conocimiento ha ido poniendo a nuestro alcance.

En nuestro caso, aunque tangencialmente, entraremos en el campo de los modelos de predicción.

1.8.7. Investigación operativa.

La investigación operativa hace un esfuerzo de recopilación importante, al tratar de sistematizar los esfuerzos de investigación que se realizan para la solución de problemas concretos. Puede sernos útil en la medida en la que nos permite hacer un rápido recorrido en busca de métodos o técnicas para resolver problemas, aunque no hayamos utilizado

ninguno de sus métodos porque no pretendíamos resolver un problema, sino elaborar un modelo de control de gestión para las empresas consultoras de ingeniería, utilizando para ello métodos heurísticos.

En consecuencia, en el modelo que se pretende desarrollar se aplicarán métodos heurísticos, siempre presentes cuando de alguna forma se trata de emular comportamientos humanos, sobre todo en los procesos gerenciales de transformación de la información en acciones. Y el desarrollo de modelo de control de gestión, necesariamente, ha de utilizar métodos heurísticos, porque de lo que se trata es de emular, en el proceso de elaboración de la información, la forma de actuar de la mente humana.

1.8.8. Corolario.

En toda la búsqueda bibliográfica realizada no se ha encontrado, ni desde el punto de vista teórico ni práctico, precedentes de la investigación que se expone en la presente tesis doctoral.

2. CONTROL, INFORMACIÓN E INFORMÁTICA.

ÍNDICE DEL CAPÍTULO 2.

2. CONTROL, INFORMACIÓN E INFORMÁTICA.....	139
2.1. Control.....	144
2.1.1. Control interno.	146
2.1.2. Control de gestión.	148
2.1.3. Control de costes.....	150
2.2. Información.....	151
2.2.1. Tratamiento de la información.	152
2.2.2. Sistema de información.	153
2.3. Informática.....	153
2.3.1. "Hardware".	154
2.3.2. "Software".....	155
2.3.3. Ficheros.	159
2.3.4. Bases de datos.	160
2.3.5. Telemática.....	162
2.3.6. La ofimática en la empresa.	165
2.4. Conclusiones al capítulo 2.	168
2.4.1. Control.	168
2.4.2. Información.....	168
2.4.3. Informática.....	169

Al hablar de control, de información y de informática en el ámbito de la empresa, hay que darle una perspectiva integradora, pues son tres conceptos diferentes pero muy interrelacionados. Sin información, no hay control posible y sin informática, la información disponible no es buena.



La función de control, a pesar de su subsidiariedad, es fundamental en cualquier ente organizado. Pero el control no se autogenera, hay que definirlo, estructurarlo e implantarlo. La función de control necesita referencias e indicadores, para que sea un control dinámico; es necesario que la información llegue a los responsables en formato inteligible, oportuna y digerida, lo que no es sinónimo de empapelada, sino apta para ser usada, pues el control se ejerce a lo largo y a lo ancho de la empresa. Entonces aparece el papel de la informática, que es el soporte moderno para tratar, manipular y presentar la información de la forma más accesible. De ahí esa interrelación a la que se aludía anteriormente.

Es cierto que para controlar hay que saber lo que se quiere controlar, qué información se debe difundir y recoger y qué medios instrumentales utilizaremos, sean documentos de papel o digitalizados. Así, pues, trataremos del alcance y significado en el ámbito de la empresa del concepto de control, de sus derivaciones y de las aportaciones que, a la función de control y al sistema de información, aporta la informática.

Hoy en día es difícil plantearse cualquier proceso empresarial sin que aparezca la omnipresente informática, sin olvidar que estamos iniciando un periodo en el que las comunicaciones con soporte informático modificarán las relaciones interpersonales, pero también las empresariales, hasta límites insospechados. Las organizaciones, las relaciones laborales y los procesos de determinados tipos de trabajo se verán profundamente afectados por el efecto revolucionario del desarrollo de las comunicaciones.

Al ocuparnos de la función de control de gestión empresarial, nos plantearemos sus objetivos y los elementos que requiere para cubrir el papel que la empresa le reclama. Matizaremos los significados de control interno, control de gestión y control de costes, al considerarlos como partes de un todo. Dado que es inviable cualquier proceso de control sin contar con un sistema de información, nos ocuparemos también de su significado y montaje. Concluiremos el capítulo con un rápido recorrido sobre los soportes que nos ofrece la

informática para hacer racional el proceso de control y hacer viable el sistema de información.

2.1. Control.

Este término, de reciente admisión por la Real Academia de la Lengua Española, según el diccionario de María Moliner tiene dos acepciones²⁴⁰, pero su utilización en el campo de la gestión empresarial tiene un significado más restringido: Es el proceso mediante el cual la dirección asegura que la empresa alcance sus objetivos. La esencia del control es la facultad de provocar a voluntad un resultado futuro deseado. Por eso el propio control es un proceso y no un acontecimiento. La idea de control puede considerarse afín a cuestiones tales como adaptación, influencia, manipulación y regulación.

Control no es sinónimo de coacción, ni tiene como característica el estudio detallado de los errores pasados, sino más bien pretende centrar la atención en las actividades actuales y en las actividades futuras para conseguir que éstas se lleven a cabo de la forma planeada. La existencia de un proceso de control permite a la dirección conocer la situación de la empresa respecto a la deseada. Esto requiere que la evolución pueda ser observada, medida y reorientada si existen discrepancias entre las posiciones real y la prevista.

Hablar de control, implica hablar de planificación, pues en el ámbito empresarial son términos complementarios. La planificación presupone objetivos y los objetivos tienen un valor muy limitado en ausencia de un plan que facilite su consecución.

En el proceso de planificación la dirección ha de determinar el futuro modo de proceder de la empresa, armonizando los recursos de ésta con sus objetivos. Los objetivos implican intrínsecamente un juicio de valor, pues siempre se elige un escenario entre los posibles. Esta elección será diferente para distintas personas o empresas. Sólo la gerencia puede decidir qué resultados futuros desea alcanzar y, al concretarlos, establece los objetivos de las empresas.

Los principales obstáculos con que se tropiezan las empresas al fijar los objetivos, son la incertidumbre y la complejidad del entorno socio-empresarial. Si se supiera “a priori” el funcionamiento de las organizaciones complejas, se conseguirían predicciones fiables, en cuyo caso la información que emanase de este conocimiento predictivo permitiría controlar el comportamiento de la empresa. En este sentido, la información y el control harían un papel equivalente. Por consiguiente, tras la presunción de que podemos controlar cualquier cosa, se halla la afirmación implícita de que conocemos suficientemente la situación, aunque sea con un cierto grado de aproximación, que nunca está exento de posibilidad de error.

²⁴⁰ Esta palabra es de origen francés y tuvo originariamente el significado de “comprobación” o “inspección”; después se ha hecho internacional y a esos significados se han añadido otros afines. En español se emplea ampliamente, a pesar de haber sido hasta ahora enconadamente combatida por los puristas, con muy variados matices que pueden agruparse en dos acepciones: A) Ejercer, establecer, llevar. Tiene los significados de comprobación, inspección, observación, vigilancia y hasta, en algunos casos, cuenta o medida; en resumen, de acción de mantenerse conscientemente enterado de cierta cosa cuyo conocimiento interesa para determinada finalidad: ‘Tiene a su cargo el control de las entradas y salidas en el almacén’. B) Por otro lado, tiene los significados, afines a los anteriores, de autoridad, dirección, dominio, intervención, mando, preponderancia, regulación, o sea, de limitación de la libertad o espontaneidad de una acción o fenómeno; por ejemplo: ‘Los servomecanismos son dispositivos de control automático’.

El máximo logro de una teoría es permitirnos controlar el comportamiento de los fenómenos por los que estamos interesados, lo cual proporciona un medio de resolver los problemas de un modo más eficaz. Si comprendemos el comportamiento de los fenómenos, si somos capaces de realizar predicciones fiables y si sabemos lo que tratamos de conseguir, las teorías deben poder ayudarnos a alcanzar nuestros objetivos facilitándonos pautas de conducta apropiadas.

Los presupuestos, por sí mismos, nunca se cumplen. Las desviaciones presupuestarias nos orientan sobre el tipo de acciones que hay que tomar para corregirlas. Manipulando las variables controladas podemos contrarrestar cualquier perturbación derivada de ellas, corrigiendo el efecto al incidir en la causa. Una teoría predictora de las relaciones de causa y efecto nos permite conseguir efectos alterando las causas, cuando ello es posible.

En las grandes empresas existe una serie de controles solapados, no perceptibles fácilmente. Son más poderosos por su naturaleza camuflable.

La idea de que las reglas de la empresa constituyen la pauta de todo comportamiento dentro de las organizaciones, no se sostiene; hace falta bastante más. El "poder" que se ejercita en el ámbito de la empresa presupone limitar, guiar y restringir las decisiones del personal para que el conjunto de todas ellas no se desvíen de las expectativas previstas. Esto se debe, en parte, a la estructura organizativa de la empresa que genera una serie de contrapesos (controles) en la adopción de decisiones.

En estos momentos, los trabajadores se sienten menos coaccionados ante el poder de mando de los superiores que con anterioridad; sin embargo, los mandos actuales ejercen probablemente más control.

El control mediante la estructura jerárquica ha dado paso a otros controles más sutiles, pero quizás, más efectivos. Y es que las formas de control van cambiando con el transcurso del tiempo, al compás de las nuevas tecnologías.

A lo largo del tiempo, las organizaciones han ido utilizando mecanismos de control que van desde los de tipo burocrático hasta aquellos que derivan del conocimiento experto aplicado a la empresa: Jerárquicos, procedimentales y tecnológicos. Estos mecanismos no aparecen siempre explícitos, ni son excluyentes. Se manifiestan en todas las empresas de una forma o de otra.

El control no es la suma de controles. Los controles implican mediciones, información, etc. El control es más cercano a la dirección. Los controles son medios, mientras que el control tiene un fin concreto.

La actual facilidad para desarrollar controles con soporte informático no mejora, por sí mismo, el control de las empresas. Para que esto ocurra las personas deben estar integradas en la empresa.

El control no puede impedir que un sector entre en crisis. Lo que sí deben hacer es alertar de que está apareciendo la crisis. La cuestión surge al tener que determinar lo que se ha de controlar y la forma en que se puede hacer.

Cuando Fayol describió las funciones empresariales en cuatro grandes bloques²⁴¹ no fue porque en la realidad se perciban así, sino porque dividiendo se puede analizar mejor y descubrir sus componentes.

El proceso sustancial del control consiste en comparar lo real con lo planeado, la interpretación de las desviaciones provocará decisiones para asegurar la consecución de los objetivos. De poco sirve un control que mide desviaciones si no es capaz de inducir acciones.

En ocasiones no resulta fácil distinguir entre planificar y controlar, puesto que ambas funciones tienen efectos recíprocos, se retroalimentan.

La empresa dispone de numerosas herramientas para realizar la función de control. Desde la perspectiva temporal, puede ser “a priori” o “a posteriori”, “ex-ante” para orientar la decisión y la ejecución; “ex-post” para valorar y mejorar las acciones.

Con objeto de influir en la conducta de los individuos al realizar su gestión cotidiana, para conseguir alcanzar los objetivos de la empresa, se pueden controlar los resultados, las acciones y la productividad, fomentando una actitud individual positiva. Este planteamiento exige propiciar un ambiente de satisfacción corporativa, que refuerza el compromiso del personal con la empresa.

En cualquier caso, la función de control, para que sea eficaz, requiere:

- Respaldo de la dirección.
- Adecuación a la naturaleza de la empresa.
- Orientación a la acción.
- Identificación de los centros de responsabilidad.
- Existencia de objetivos.
- Concreción de las desviaciones.
- Periodificación temporal correcta.
- Sencillez, economía y flexibilidad.

2.1.1. Control interno²⁴².

Con una perspectiva amplia, la función de control se encarna en el control interno, término no demasiado explícito. La redacción del informe COSO²⁴³ permitió consensuar la definición del control interno y facilitar una referencia común.

El control interno, desde una perspectiva amplia se define como “un proceso efectuado por el consejo de administración, la dirección y el resto del personal de una entidad, diseñado

²⁴¹ Es la clásica división de Fayol: Planificar, organizar, ejecutar y controlar.

²⁴² Coopers & Lybrand. Los nuevos conceptos del control interno (Informe COSO). Ed. Díaz Santos, Madrid, 1997, págs. 3-7.

²⁴³ El informe COSO, mencionado en el libro anteriormente citado, fue elaborado por el grupo de trabajo que estaba constituido por representantes de la American Accounting Association (AAA), American Institute of Certified Public Accountants (AICPA), Financial Executive Institute (FEI), Institute of Internal Auditors (IIA) e Institute of Management Accountants (IMA), y sus siglas COSO corresponden al COmmittee of Sponsoring Organizations (Treadway Commission - National Commission on Fraudulent Financial Reporting), creado en Estados Unidos en 1985 por las instituciones ya citadas, con la finalidad de identificar los factores que originan la presentación de información financiera falsa o fraudulenta y emitir las recomendaciones que garantizaran la máxima transparencia informativa en tal sentido. La redacción del informe fue encomendada a Coopers & Lybrand.

con el objeto de proporcionar un grado de seguridad razonable en cuanto a la consecución de objetivos dentro de las siguientes categorías”:

- Eficacia y eficiencia de las operaciones.
- Fiabilidad de la información financiera.
- Cumplimiento de las leyes y normas que sean aplicables.

Estas categorías tratan diferentes necesidades y permiten un enfoque dirigido hacia la satisfacción de las exigencias de cada organización empresarial:

- La primera categoría se dirige a los objetivos empresariales de rendimiento, rentabilidad y salvaguarda patrimonial.
- La segunda está relacionada con la veracidad de los estados financieros.
- La tercera concierne a la legalidad vigente.

El control interno será eficaz si lo es en cada una de las tres categorías indicadas, pues sólo así la gerencia tendrá la seguridad razonable de que:

- Disponen de información adecuada.
- Los estados financieros son fiables.
- La legalidad se cumple.

La eficacia es el estado del proceso en un momento dado. Consta de cinco componentes relacionados entre sí que derivan del estilo de dirección, que son aplicables a todas las empresas, sean grandes, pequeñas o medianas:

- “Entorno de control: Marca la pauta del funcionamiento de una organización e influye en la concienciación de sus empleados respecto al control. Es la base de todos los demás componentes del control interno, aportando disciplina y estructura. Los factores del entorno de control incluyen la integridad, los valores éticos y la capacidad de los trabajadores, la filosofía de dirección y el estilo de gestión, la manera en que la dirección asigna la autoridad y las responsabilidades y organiza y desarrolla profesionalmente a su personal y la atención y orientación que proporciona a los órganos de gobierno”.
- “Evaluación de los riesgos: Los riesgos que asumen las empresas son externos e internos y deben ser evaluados. Una condición previa a la evaluación del riesgo es la identificación de los objetivos a los distintos niveles, vinculados entre sí, e internamente coherentes. La evaluación de los riesgos consiste en la identificación y el análisis de los riesgos relevantes para la consecución de los objetivos, y sirve de base para determinar cómo han de ser gestionados los riesgos. Debido a que las condiciones económicas, industriales, legislativas y operativas continuarán cambiando continuamente, es necesario disponer de mecanismos para identificar y afrontar los riesgos asociados al cambio”.
- “Actividades de control: Son las políticas y los procedimientos que ayudan a asegurar que se llevan a cabo las instrucciones de la dirección. Ayudan a asegurar que se toman las medidas necesarias para controlar los riesgos relacionados con la consecución de los objetivos de la entidad. Hay actividades de control en toda la organización, a todos los niveles y en todas las funciones. Incluyen una gama de actividades de muy diversa índole, como las aprobaciones, autorizaciones, verificaciones, conciliaciones, revisiones de rentabilidad operativa, salvaguarda de activos y segregación de funciones”.
- “Información y comunicación: Exige identificar, recopilar y comunicar información pertinente en forma y plazo que permitan cumplir a cada empleado con sus responsabilidades. Los sistemas informáticos producen informes que contienen información operativa, financiera y datos sobre el cumplimiento de las normas que permite dirigir y controlar el negocio de forma adecuada. Dichos sistemas no sólo manejan datos generados internamente, sino también información sobre acontecimientos externos, actividades y condiciones relevantes para la toma de decisiones de gestión, así como para la presentación de información a terceros. También debe haber una comunicación eficaz en un sentido más amplio, que fluya en todas las direcciones, alcanzando a toda la organización, de arriba hacia abajo y a la inversa”. El personal tiene que comprender cuál es su papel en el sistema de control interno y han de tener medios para comunicar la información significativa a

los niveles superiores. Asimismo, tiene que haber una comunicación eficaz con terceros, como clientes, proveedores, organismos de control y accionistas.

- "Supervisión: Es el proceso mediante el que se comprueba el adecuado funcionamiento del sistema a lo largo del tiempo. Esto se consigue mediante la supervisión continua y las evaluaciones periódicas o combinando ambas. Debe incluir tanto las actividades normales de dirección y supervisión, como otras actividades llevadas a cabo por el personal en la realización de sus funciones. El alcance y la frecuencia de las evaluaciones periódicas dependerán de los riesgos y de la eficacia de los procesos de supervisión continuada. Las deficiencias detectadas en el control interno deberán ser notificadas a niveles superiores, mientras que la alta dirección deberá ser informada de los aspectos significativos observados".

Estos componentes, vinculados entre sí, forman un sistema integrado que responde dinámicamente a las circunstancias cambiantes del entorno con las sinergias que se derivan de ello. El sistema de control interno está entrelazado con las actividades operativas de la entidad y existe por razones empresariales fundamentales y es más efectivo cuando los controles se incorporan a la infraestructura empresarial y a la cultura corporativa. En resumen, el marco del control interno contemplado constituye un grado razonable de seguridad. Frente a él concretar lo que se puede y lo que no se debe esperar de él:

- El control interno puede ayudar a que una entidad consiga sus objetivos de rentabilidad y rendimiento, a prevenir la pérdida de recursos, a obtener información financiera fiable y a reforzar la confianza en que la empresa cumple con las leyes y normas aplicables. En resumen, puede ayudar a que una entidad llegue donde quiere ir, evitando los peligros y sorpresas que le surgen en el camino, si son identificables.
- El control interno nunca garantiza el éxito de la empresa, por su condición subordinada a la actividad productiva principal, pero se constituye en elemento coadyuvante de ese éxito, de lo contrario éste se convertirá siempre en algo efímero que desaparecerá a las primeras dificultades que tenga que afrontar.
- El control interno, si es eficaz sólo puede "ayudar" a la consecución de los objetivos de una entidad suministrando información para la dirección sobre el progreso de la entidad, o la falta de tal progreso, hacia la consecución de dichos objetivos. Hay algo evidente, nunca el control interno convertirá a un gerente intrínsecamente malo en un buen gerente, como tampoco será determinante en la conformación del entorno socio - político de cada momento.

2.1.2. Control de gestión²⁴⁴.

Como se ha visto anteriormente, en la función de control empresarial conviven modalidades muy diferentes, aunque con una finalidad compartida: Contribuir a conseguir los objetivos de la empresa. En este sentido, cabe diferenciar el control interno del control de gestión, en la medida que éste forma parte de aquél, pero no es el control interno, sino parte del control interno. Tampoco es control operativo, ni control de calidad.

El control de gestión es la función mediante la cual la gerencia pretende asegurar que los recursos son obtenidos y empleados eficaz y eficientemente para el logro de los objetivos de la organización. Su propósito es gobernar la organización para que desarrolle las estrategias seleccionadas al servicio de los objetivos prefijados.

Es habitual encontrar situaciones en que una unidad es muy eficiente pero poco eficaz²⁴⁵ y al revés. Por ejemplo, matar moscas a cañonazos puede ser muy eficaz, pero poco eficiente.

²⁴⁴ Pérez-Carballo, J.F. Control de la gestión empresarial. Editorial Esix, 4ª Edición, Madrid, 2000, págs. 3-18.

En cuanto al ámbito de actuación, el control de gestión debe contemplar toda la empresa. Su objetivo, a diferencia de otros controles más específicos, consiste en asegurar la buena marcha de toda la organización. Para ello es preciso controlar las distintas funciones, actividades y áreas de responsabilidad y efectuar la síntesis necesaria para ofrecer una visión global de la calidad de la gestión en base al control por resultados.

Con respecto al objeto, es importante reiterar la diferencia entre el control de actividades y el control de la gestión de los responsables:

- El primero evalúa si una actividad, producto, proyecto, división, etc., es conveniente o no para la empresa.
- El segundo, aborda el desempeño de los gestores.

Puede ocurrir que una actividad atractiva esté mal gestionada y viceversa.

El control de gestión incorpora una componente de parcialidad en el sentido de que no puede contemplar todos los parámetros involucrados en un área de actividad. De hecho, deberá centrarse en aquellos más importantes. En toda actividad empresarial, unos aspectos de la gestión son más relevantes que otros. Y entre los más relevantes probablemente haya unos pocos que son críticos.

- Lo importante no es disponer de un modelo perfecto, sino suficiente. En este sentido, la sencillez es un atributo deseable en cualquier sistema de control.
- Es frecuente que sistemas diseñados, en sus aspectos formales con gran rigor, queden reducidos a mera rutina por ser gestionados deficientemente.

Un sistema de control de gestión debe ser algo más que un procedimiento para medir los resultados de la organización. En la práctica, todo sistema de control comporta un estilo de dirección definido por la intensidad de la participación.

Cuando se utiliza la contabilidad con vistas a la dirección de empresas, no es suficiente el conocer las cifras de beneficio total. El empresario debe saber qué productos son más beneficiosos, qué división, departamento o área tiene la productividad más elevada; qué método es preferible.

Si se analizan ratios internos con ratios sectoriales se debe tener un cuidado extremo, teniendo en cuenta la homogeneidad de los datos en la medida en que pueden ser afectados por los métodos contables y los periodos contables.

Un peligro del análisis de ratios reside en el cálculo de ratios demasiado numerosos, y en dar demasiada confianza a su eficacia. Cuando una empresa aparece en un momento poco satisfactorio, probablemente la mejor base de trabajo será no contentarse con calcular los estándares internos, sino obtener también los estándares externos, ratios que se refieren al año corriente y a los recientes años anteriores de otras empresas de la rama considerada.

²⁴⁵ Por eficacia se entiende el grado en que se contribuye a alcanzar un objetivo. La eficiencia, por el contrario, trata de medir la productividad de la gestión, es decir, la relación entre resultados y costes. Otra manera de establecer esta diferencia consiste en considerar que eficiencia es hacer las cosas bien, mientras que eficacia es hacer las cosas importantes. Por ello, la eficacia se relaciona siempre con los objetivos y metas de la empresa, lo que no es el caso de la eficiencia. En resumen, la eficacia es el fundamento del éxito de la empresa, en cuanto que la eficiencia es más un requisito para obtenerlo que una garantía de que se produzca.

2.1.3. Control de costes²⁴⁶.

Dentro del control de gestión, el control de costes se concibe para asegurar que éstos se mantienen en línea con las necesidades de los planes establecidos por la empresa para lograr sus objetivos.

Por su condición de parte de la función de control, necesita información acerca del nivel deseado de rendimiento, el nivel real de éste y la desviación. La acción es necesaria para poner en marcha los planes corrientes así como para modificar las actividades futuras y para asegurarse que el rendimiento está en línea con los planes y las normas, lo que conduce a la consecución de los objetivos.

Conviene distinguir entre control de costes y reducción de costes porque son actividades completamente separadas. El control de costes, tal como hemos visto, se refiere al mantenimiento de los costes a su nivel planeado; en cambio, la reducción de costes se refiere a la fijación de los niveles de costes al nivel mínimo aceptable, estudiando los modos de mejorar los estándares que proporcionan los puntos de referencia para el control de costes.

La reducción de costes puede conseguirse mediante técnicas por las que se estudian los materiales que integran un producto final, el estudio de métodos, las técnicas de medición del trabajo, los planes de incentivos, revisión de instalaciones, etc.

Hay que evitar el riesgo de establecer estándares de coste superiores a los alcanzables con los métodos actuales, pues en ese caso no se conseguirá una reducción de costes; por el contrario, si son inalcanzables, desmoralizará al personal.

Las ideas básicas del control de costes son las mismas para los costes indirectos que para los directos, pero las técnicas difieren porque:

- La cuantía limitada de algunos gastos generales no justifica el establecimiento de controles complicados.
- La responsabilidad de las diversas partidas de gastos generales corresponde a diferentes personas.
- El comportamiento de las partidas de gastos generales varía enormemente.

Los costes solamente pueden controlarse si están relacionados con el marco empresarial. En otras palabras, los costes deben controlarse de acuerdo con el concepto de responsabilidad; deben controlarse a cualquier nivel que se originen y tendrán que ser inicialmente aprobados por el individuo que los generó.

Los cambios empresariales subsiguientes que originen cambios en las responsabilidades individuales deberán también ir acompañados de modificaciones adecuadas en el sistema de control de costes.

Dado que los costes son consecuencia de las acciones de los individuos, en la mayoría de las empresas es conveniente disponer de una función de auditoría interna para ver si las acciones que originan costes están dentro de las facultades que se han concedido a las personas que las emprenden.

²⁴⁶ Wilson, R. Manual de control de costes. Editorial Deusto, Bilbao, 1992, págs. 58-82.

En una empresa normal, la persona que suele asumir la responsabilidad principal del diseño y funcionamiento de sus sistemas de control es el director administrativo. Es probable que el titular de este cargo pueda recibir otra denominación, como el de director financiero o jefe de contabilidad. La necesidad de un director administrativo emana de la creciente dimensión y complejidad de las empresas, tomando la iniciativa en el desarrollo conjunto de planes y estándares realistas de explotación e inversión al tiempo que se administra un seguimiento y control eficaces.

2.2. Información²⁴⁷.

La información en la empresa es totalmente necesaria para orientar la toma de decisiones. Es impensable una adecuada gestión empresarial sin que se pueda disponer de fuentes internas y externas de información veraz y fiable. Cualquier decisión implica una elección, un complejo proceso de transformación de informaciones en acción. Sin conocer el estado del entorno de la empresa y sus opciones es imposible dibujar escenarios y sin éstos es difícil prever algo.

Desde la perspectiva empresarial, la información puede entenderse como todo aquello que pone de manifiesto la situación de la empresa dentro de su contexto, así se reduce la incertidumbre a lo estrictamente necesario.

En una primera aproximación, con carácter general y teniendo en cuenta el ámbito en el que se genera, la información puede clasificarse en interna y externa, sin perjuicio de su posible clasificación de otras formas, tal y como se refleja en la tabla que se adjunta a continuación.

CLASES DE INFORMACION	
Tipo	Características
Interna	Generada dentro de la empresa.
Externa	Se origina en el entorno de la empresa.
Documentada	Se registra por escrito; se conserva codificada.
Oral	Transmitida mediante el lenguaje hablado.
Histórica	Base para elaborar proyecciones futuras.
Primaria	No se ha realizado con ella ningún tipo de tratamiento.
Secundaria	Ha sido objeto de tratamiento.
Operativa	Para el desarrollo de actividades básicas de la empresa.
Normativa	Afecta a las distintas áreas de actividad normativa: Técnica, reglamento, etc.
Integrada	Formal y periódica, horizontal y vertical.
Estadística	Sobre todo como ayuda a la planificación y adopción de decisiones.
Contable	Originada en las áreas económico-financieras.
Administrativa	Subproducto de la información contable.

Los principales problemas que crea la captura, almacenamiento y acceso a la información son:

- Espacio físico.
- Búsqueda.
- Reproducción.
- Obsolescencia.
- Fiabilidad.

²⁴⁷ En este epígrafe se sigue básicamente la obra de Adolfo Santodomingo, titulada "Introducción a la informática en la empresa", editorial Ariel, S.A., Barcelona, 1997, 160 págs.

La información que se pone a disposición de la empresa ha de ser clara, precisa, oportuna, completa, de fácil acceso y, sobre todo, necesaria. La información redundante encarece la información, invalida y dificulta su uso. Disponer de la información adecuada, cuando se necesita, exige un buen sistema de información. Ello nos plantea la cuestión de la circulación de la información en el ámbito interno de la empresa. En definitiva, la información ha de ser útil, usual y utilizable.

Según los tratadistas sobre la materia, podemos entender por sistema de información en la empresa como el conjunto de elementos humanos, económicos y tecnológicos interrelacionados para dar respuestas a las necesidades reales de información que tiene la empresa. Sólo así la información será útil para la empresa y el sistema. Sólo cuando la información que se distribuye es útil, llega en el momento oportuno y a un coste mínimo, se podrá decir que existe un sistema de información empresarial. Pero ello requiere del concurso tecnológico fundamentado en el subsistema informático, entendido como aquel conjunto de elementos, "hardware" y "software", que permiten un tratamiento adecuado de la información.

Sin sistema de información no hay solución mecanizada, pero, en estos momentos, sin informática no hay sistema de información posible.

2.2.1. Tratamiento de la información.

El tratamiento de la información requiere concretar los soportes y la articulación codificada. Las reglas básicas de la codificación son la simplicidad, la precisión y la accesibilidad. En los sistemas mecanizados de información, el control de la codificación es fundamental y se proyecta sobre dos frentes, que son las reglas de formación y el acceso controlado.

a) Captura.

La captura puede realizarse con soportes diferentes, pero en cualquier caso tiene que estar normalizada. La normalización deriva de la necesidad de la posterior codificación, clasificación y almacenamiento. La normalización implica que sea predefinida, pues no se debe caer en la trampa de considerar útil cualquier información, ni desconocer la fuente o extracción.

b) Tratamiento.

Como todo tratamiento, la información tiene su propio proceso, consistente en agrupar, clasificar y preparar la información para su recuperación posterior. En esta fase es fundamental la cuestión del almacenamiento y custodia.

c) Difusión.

La difusión de la información debe realizarse por el método de excepción. La difusión sistemática sólo se aplicará en aquellos casos predeterminados:

- En el primer caso existirá un control sobre el acceso a la información.
- En el segundo tiene que estar definido el contenido, la periodicidad y el usuario final.

2.2.2. Sistema de información.

En estos momentos y dado el estado de la tecnología informática, no se puede concebir un sistema de información sin recursos informáticos. Cuando la información está definida, se articula su circulación y se cuenta con recursos informáticos suficientes, podemos afirmar que estamos en presencia de un moderno sistema de información. La solución mecanizada implica desarrollar una aplicación específica para ello. La eficacia del sistema requiere que se utilicen los elementos que proporciona la moderna tecnología disponible.

A este respecto, conviene recordar la existencia de bases de datos documentales, que integradas en un proceso informatizado da lugar a lo que se le suele llamar “proceso documental”.

a) Análisis de necesidades.

Al estudiar la implantación de un sistema de información en la empresa es necesario identificar las necesidades que realmente tiene la empresa tanto de informaciones interna como externa. Aspectos fundamentales a considerar en esta fase serán la elaboración de una tipología de usuarios de la información, las demandas de información existentes, las necesidades de información por grupos de usuarios, etc. Toda esta información deberá ser contrastada.

b) Inventario de medios.

El inventario de medios tiene como pretensión dimensionar el sistema en cuanto a los recursos humanos, materiales y económicos. Para ello se requiere un plan articulado de diseño y desarrollo, acompañado del correspondiente presupuesto económico y temporal.

c) Distribución interna.

El éxito de la implantación de un sistema de información en el ámbito empresarial está en función de la participación de los usuarios en él, tanto en la fase de diseño como en la de desarrollo. La centralización o descentralización es una cuestión de operatividad y adecuación a las necesidades y tipo organizativo de las empresas. Los sistemas centralizados se caracterizan por la concentración de la potencia de tratamiento en una sede central, mientras que descentralizados se hacen a través de redes distribuidas de ordenadores en múltiples centros de trabajo, con lo cual se permite a la alta dirección delegar más decisiones en los niveles intermedios de la administración.

No hay fórmulas magistrales. El diseño y desarrollo tiene que adaptarse a cada caso en particular.

2.3. Informática²⁴⁸.

Los equipos informáticos, en términos generales, pueden desarrollar su actividad en:

- Monoprogramación, consistente en el desarrollo de un trabajo de forma secuencial.
- Multiprogramación, consistente en el desarrollo simultáneo de varios trabajos.

²⁴⁸ Santodomingo, Adolfo. Obra citada, págs. 16-33.

Desde otro planteamiento, el modo de trabajar de los ordenadores, de forma complementaria a las anteriormente señaladas, puede ser:

- En local, cuando la entrada de los datos y la salida de los resultados se realiza en el mismo local donde está situado el ordenador.
- En remoto, cuando el tratamiento de la información se realiza a distancia. El ordenador recibe y transmite los resultados a distancia, es decir, utilizando algún medio o red de telecomunicación.

La historia de los ordenadores se suele dividir en etapas llamadas generaciones, derivadas de la tecnología aplicada en cada caso. Se pueden diferenciar las siguientes:

- Primera generación: Formada por todos los ordenadores construidos con válvulas de vacío. Sus aplicaciones fueron fundamentalmente científicas y militares. Se usaban tarjetas y cintas perforadas para introducir órdenes y datos. Como lenguaje de programación se utilizaba el denominado "lenguaje máquina".
- Segunda generación (1950): Marcada por la sustitución de la válvula de vacío por el transistor, a finales de los años cincuenta. Los transistores son dispositivos electrónicos mucho más pequeños y fiables, además de consumir menos electricidad y producir menos calor que las válvulas de vacío. Se empezaron a utilizar los denominados lenguajes de programación evolucionados, principalmente ensambladores y alguno de alto nivel: Fortran y Cobol. En esta época también aparecen las memorias de ferrita, el tambor magnético y las cintas magnéticas.
- Tercera generación (1960): Nace con el circuito integrado en torno a los años sesenta. En el chip se encapsulan gran cantidad de componentes electrónicos (resistencias, condensadores, diodos y transistores) en una pastilla de silicón o plástico lo que reduce aún más el tamaño de los ordenadores.
- Cuarta generación (1971): Está marcada por la aparición del microprocesador, consistente en la integración de toda la unidad central de proceso (CPU) en un solo chip. Este descubrimiento propició el surgimiento de los microordenadores. En realidad, no fue un descubrimiento nuevo, sino una consecuencia lógica del aumento de componentes electrónicos integrados en el chip. Llegó un momento en que era posible integrar en una sola pastilla todos los componentes que forman la CPU.
- Quinta generación (1981): Sus características son la utilización de técnicas de inteligencia artificial, uso del lenguaje humano en la comunicación, interconexión entre todo tipo de ordenadores, dispositivos y redes (redes integradas) y en la integración de datos, imágenes y voz (entornos multimedia).

2.3.1. "Hardware"²⁴⁹.

Se denomina "hardware" a los componentes físicos de un ordenador. Es todo aquello que puede verse y tocarse en un ordenador.

Cuando se pretende que el ordenador realice una determinada tarea es necesario definir y escribir un programa; esta tarea la realiza el programador. Se trata, por lo tanto, de descomponer la tarea a realizar en instrucciones muy simples que pueda entender el ordenador y que le guíen paso a paso. El procesador es el encargado de ejecutar los programas, controlando al resto de las unidades; en los ordenadores grandes se le suele llamar unidad central de proceso (CPU); en los microordenadores también se denomina microprocesador y suele estar integrado en un solo chip.

La memoria de un ordenador es el elemento donde se almacenan instrucciones y datos; es por esta capacidad de almacenamiento que se denomina así, por analogía con la memoria humana. Pero aquí termina cualquier otra semejanza; en realidad, es más un espacio de

²⁴⁹ Santodomingo, Adolfo. Obra citada, págs. 35-72.

trabajo que un simple almacén. La información se graba en la memoria y se puede reescribir sobre ella de nuevo, sin necesidad de borrar antes lo almacenado previamente.

A diferencia del procesador, la memoria no distingue entre instrucciones y datos; las almacena por igual, dejando que el procesador las diferencie.

Además de la memoria y la CPU, hay una serie de unidades de número variable y formas diversas, situadas a su alrededor. Son los denominados periféricos. Los periféricos pueden estar junto a la CPU y la memoria central (periféricos locales) o a mucha distancia, pero están conectadas a estas unidades por algún sistema de comunicación (periféricos remotos). Según su función, se distinguen los periféricos de entrada/salida y los de almacenamiento:

- Un periférico de entrada/salida es cualquier dispositivo que permite al ordenador comunicarse con el exterior. De esta forma se posibilita la entrada de datos y órdenes en el ordenador y la salida de resultados; en definitiva, la comunicación con el usuario.
- Las unidades de almacenamiento están concebidas como medios auxiliares del ordenador. Aunque el usuario puede guardar en ellas la información que desee, es el ordenador quien las utiliza directamente. El ordenador las usa para sus fines como biblioteca de referencia o almacén. En ellas pueden guardarse los programas que no se estén ejecutando, muchos datos y todo tipo de información útil. Los periféricos de almacenamiento a veces también se denominan memoria masiva, pero no hay que confundirla con la memoria del ordenador, llamada memoria central. La memoria masiva almacena grandes volúmenes de información, todo tipo de programas y datos, durante el periodo de tiempo que sea necesario. La memoria central sólo guarda temporalmente el programa con el que está trabajando el ordenador y los datos asociados, así como todos los cálculos o anotaciones intermedias que se produzcan.

El acceso del ordenador a la información almacenada en estos periféricos puede ser de varios tipos:

- Acceso aleatorio: El tiempo necesario para recuperar una información es siempre el mismo, no importa dónde esté colocada.
- Acceso directo: Se puede recuperar directamente una información determinada, cualquiera que sea la posición en que esté almacenada.
- Acceso secuencial: Recupera una información determinada accediendo primero a toda la información guardada hasta llegar a la que se busca.

2.3.2. “Software”²⁵⁰.

Se denomina así al conjunto de programas que controlan la acción del ordenador. Es el nexo de unión entre el “hardware” y el hombre, haciendo posible la comunicación entre ambos.

Los seres humanos usamos lenguajes altamente complejos y con muchas ambigüedades, lenguajes que han evolucionado con el propio hombre. El ordenador sólo entiende instrucciones formadas por ceros y unos, señales de un pequeño repertorio que utiliza. Este lenguaje es lo que se denomina lenguaje máquina. Además, cada modelo de cada fabricante tiene un lenguaje máquina distinto, según la potencia de su CPU y el “hardware” que posea.

²⁵⁰ Santodomingo, Adolfo. Obra citada, págs. 73-96.

Si escribimos los programas en lenguaje simbólico o ensamblador, que no es comprensible por la máquina, es necesario traducir las instrucciones así escritas a instrucciones en lenguaje máquina. Los programas escritos en estos lenguajes, como se ha señalado, sólo sirven para las máquinas correspondientes, no para todos los ordenadores.

Por estos motivos se han desarrollado lenguajes de programación que son llamados lenguajes de alta nivel o universales, válidos para cualquier tipo de ordenador, cada vez más próximos al lenguaje del hombre y cada vez más flexibles y potentes. Algunos ejemplos son: Basic, Pascal, Fortran, Cobol, C, etc. Cada uno de estos lenguajes ha sido creado para usos diferentes:

- Fortran: Es el más antiguo de los lenguajes de alto nivel; fue creado hacia 1955 por IBM y su nombre se debe a la abreviatura de "traductor de fórmulas"²⁵¹. Se utiliza en aplicaciones científicas y técnicas. A lo largo de su historia han aparecido numerosas versiones, entre las que destacan el Fortran N, Fortran V y la última, que se denomina Fortran 90.
- Cobol: Se creó en 1960 por un comité patrocinado por el Departamento de Defensa de Estados Unidos a fin de disponer de un lenguaje universal de aplicaciones comerciales, de ahí su nombre "lenguaje orientado a negocios habituales"²⁵². Es el lenguaje más utilizado en aplicaciones de gestión.
- Basic: Se diseñó en 1965 para proporcionar a los programadores principiantes un lenguaje fácil de aprender y que sirviese para cualquier tipo de aplicación, de donde deriva su nombre "código de instrucción simbólico de utilidad general para principiantes"²⁵³. Su difusión ha sido muy grande, acompañado a la de los microordenadores y en todo tipo de campos. Existen multitud de versiones.
- Pascal: Fue desarrollado por el profesor suizo Niklaus Wirth en 1971, con los conceptos y técnicas de la programación estructurada.
- C: Se diseñó en 1972 para la programación del sistema operativo UNIX. Se usa ampliamente en aplicaciones científicas y técnicas, en la programación de sistemas, bases de datos, etc.

No existe un lenguaje de programación mejor que otro; se eligen en función del trabajo a desarrollar y el objetivo buscado.

Los programas escritos en lenguajes de alto nivel tampoco son directamente ejecutables en un ordenador. Por ello existen otros programas que ejecutan la tarea de traducirlos a lenguaje máquina.

Los traductores de lenguajes de alto nivel son de dos tipos: Compiladores e intérpretes.

- Un compilador es un traductor que acepta programas escritos en un lenguaje de alto nivel y genera programas equivalentes (traduce) escritos en lenguaje máquina. El programa que se va a traducir se denomina en este caso programa fuente y el lenguaje en el que está escrito lenguaje fuente²⁵⁴. El programa traducido se denomina programa objeto y el lenguaje en el que está escrito lenguaje objeto (el lenguaje objeto será lenguaje máquina). Por tanto, un compilador traduce programas fuente, escritos en lenguajes fuente, convirtiéndolos en programas objeto, escritos en lenguajes objeto.
- Un intérprete es un traductor que acepta programas escritos en lenguajes de alto nivel y traduce cada una de sus instrucciones, a medida que las va encontrando. No genera ningún programa objeto; cada instrucción es traducida y ejecutada antes de traducir la siguiente. La interpretación es análoga a la traducción simultánea de las

²⁵¹ "Formula translator".

²⁵² "Common business oriented language".

²⁵³ "Beginner's all-purpose symbolic instruction code".

²⁵⁴ Puede ser cualquier lenguaje de alto nivel.

conferencias internacionales, mientras que la compilación es similar a la traducción de un texto.

Los compiladores e intérpretes son programas mucho más potentes y flexibles que los meros traductores, que son los ensambladores; tienen la responsabilidad de elegir las instrucciones más adecuadas.

La programación es una disciplina controvertida. No hay una única forma de programar. Un programa consta de una serie de instrucciones que a su vez actúan sobre un conjunto de datos. Según cómo se organicen los datos y programas, es posible distinguir diversas formas de programar:

- Procedimental: Es la forma clásica de realizar programas. La utilizan lenguajes como Basic, Fortran, Pascal, Cobol, etc.
- Lógica: Se trazan relaciones o expresiones lógicas, no hay flujo de control de las instrucciones.
- Orientada a objetos²⁵⁵: El ordenador se divide conceptualmente en objetos a los que uno puede dirigirse por separado. Además, estos objetos se comunican entre sí a través de mensajes.

Todo el “software” puede dividirse en dos grandes grupos, de sistema y de aplicación. El “software” del sistema permite la comunicación entre el hombre y la máquina, mientras que el “software” de aplicación es el que está destinado a satisfacer las necesidades de los usuarios. El “software” del sistema tiene como misión dirigir el funcionamiento básico del ordenador y servir de intermediario entre el ordenador y el “software” de aplicación. A continuación se profundiza en cada uno de ellos.

a) “Software” del sistema.

El conjunto de programas más importante del “software” del sistema lo constituye el llamado sistema operativo²⁵⁶ (SO, de ahora en adelante).

Hay muchos tipos de SO, con diferentes prestaciones. Podemos agruparlos en la siguiente clasificación, que corresponde a su evolución histórica:

- Monitores: Es el sistema operativo más sencillo. Sus funciones son muy simples (inicializar el ordenador cuando se pone en marcha, pasar a memoria datos o programas desde un periférico, supervisar la ejecución de un programa, etc.).
- Por lotes: Es aquel SO que organiza todos los programas a ejecutar y todos los trabajos en colas de espera y va realizando uno tras otro, según el orden asignado en la lista. Esta permite que los usuarios depositen en la cola sus programas y vuelvan más adelante a recoger los resultados.
- Multiprogramación²⁵⁷: Gestiona las tareas del ordenador de forma que parece que se ejecutan varios programas simultáneamente. Esto en realidad no es cierto, pues el ordenador sólo puede ejecutar una instrucción cada vez. Lo que sucede es que en la ejecución de los programas hay muchos tiempos muertos en los que el procesador se dedica a ejecutar instrucciones de otros programas.
- De tiempo compartido²⁵⁸: Utilizado en grandes y medianos ordenadores que permiten la utilización del ordenador por varios usuarios simultáneamente. El concepto de “simultáneo” es equívoco, pues el ordenador lo que hace es distribuir el tiempo de proceso entre los usuarios conectados a él, ejecutando sólo un trabajo

²⁵⁵ En la década de los ochenta surgió un nuevo conjunto de técnicas que reciben este nombre. Los lenguajes Smalltalk y C++, por ejemplo, permiten escribir programas orientados hacia el objeto.

²⁵⁶ En inglés, “operative system”.

²⁵⁷ Este sistema operativo apareció a mediados de los años sesenta.

²⁵⁸ Apareció a finales de los años sesenta y tuvo un impacto espectacular.

en cada momento. La diferencia con los SO de multiprogramación es que, aunque ambos ejecutan simultáneamente varios programas, los SO de tiempo compartido están destinados a poder compartir el ordenador por varias usuarios conectados por terminales, mientras que los SO de multiprogramación se dirigen sólo a un usuario.

- Otros: Los últimos SO que han aparecido son sistemas para controlar una red de ordenadores o multiproceso cuando hay ordenadores que poseen varios procesadores.

Los sistemas operativos no suelen pertenecer exclusivamente a ninguno de estos tipos, sino que reúnen características de varios o de todos ellos. Así, un SO típico puede atender a varios terminales en tiempo compartido, realizar también la multiprogramación y a la vez funcionar en forma de proceso por lotes.

b) "Software" de aplicación.

El "software" de aplicación puede ser de aplicación general o de aplicación específica.

- El primero consiste en un conjunto de programas diseñados para atender necesidades generales que presentan la mayoría de los usuarios. Se les llama también aplicaciones "llave en mano" o paquetes. Sólo es necesario instalar el "software" en el ordenador adecuado.
- El de aplicación específica hay que diseñarlo y desarrollarlo a medida, estando en presencia de una aplicación específica.

Entre el "software" de aplicación general destacan:

- Procesadores de texto: Realizan las funciones típicas de una máquina de escribir a las que se añaden las facilidades que proporciona un ordenador, como añadir al texto todo tipo de gráficos, imágenes y dibujos que ayuden a su comprensión y mejoren su calidad.
- Hojas de cálculo: Consisten en tablas formadas por filas y columnas, en cuyas celdas se pueden introducir cantidades numéricas y expresiones alfanuméricas. Se utilizan en contabilidad, presupuestos, tesorería, etc.
- Gráficos: Permiten realizar dibujos a mano, dibujos geométricos o representaciones gráficas de datos. Conviene destacar dentro de ellos los programas para presentaciones.
- Bases de datos: Como sistemas gestores de bases de datos administran grandes cantidades de datos, sustituyendo a los ficheros tradicionales. Posibilitan almacenar muchos datos relacionados y su posterior ordenamiento y presentación impresa.
- Comunicaciones: Gestionan las comunicaciones del usuario a través de líneas de comunicación de todo tipo. Hay programas que incluso sustituyen al correo tradicional para enviar todo tipo de mensajes, documentos e imágenes.
- Paquetes integrados: Conjunto de programas, integrados en uno solo, que satisfacen las necesidades más habituales del trabajo de una oficina y que suelen incluir todos los especificados anteriormente.

Un aspecto importante de todo tipo de "software" es el de los denominados interfaces de usuario, concebidos como separadores o intermediarios entre dos unidades físicas del ordenador, permitiendo su acoplamiento físico y que trabajen unidos. No obstante, se llama interfaz de usuario a la frontera de comunicación entre un programa y el usuario que lo utiliza. El programador ha de diseñar una presentación del programa y una forma de utilización del mismo que sea cómoda, fácil y transparente para el usuario.

Otras características de estos tipos de interfaces son el uso del ratón que sustituye al teclado en la mayoría de las tareas, la utilización de menús desplegables, la facilidad de transferencia de información entre distintos programas, etc.

En estos momentos se están desarrollando también otros tipos de interfaces, como los que constituyen la realidad virtual, en la que se crean entidades artificiales que propician la comunicación fluida entre ordenador y usuario.

La programación, en la actualidad, presenta una serie de problemas bastante comunes:

- La planificación y estimación de los costes del desarrollo del “software” son imprecisos.
- La productividad de los profesionales dedicados a la producción del “software” no se corresponde con la gran demanda que existe de sus servicios.
- La calidad del “software” es, en general, mediocre y frecuentemente inaceptable.
- El “software” existente puede ser muy difícil de mantener.

2.3.3. Ficheros²⁵⁹.

Cuando se diseña un programa, uno de los requisitos imprescindibles es elegir cómo se van a manejar los datos con los que se trabaja. Esta elección es tan importante que determina la forma del programa, su método de trabajo y su eficacia.

La organización concreta que van a tener los datos sobre los que actúa un programa está condicionada por diversos factores, tales como:

- El lenguaje de programación que se utiliza.
- La clase de operaciones que se pretendan realizar.

El registro es una estructura de datos que se compone de un número fijo de elementos, llamados campos, cada uno de ellos de un tipo diferente (contienen números, caracteres alfanuméricos, etc.), que pueden ser a su vez otras estructuras de datos. Cada campo puede tener una longitud fija o variable, con lo cual la longitud total del registro puede ser fija o variable, aunque el número de campos sea constante.

Un fichero o archivo es una estructura de datos compuesta de un conjunto de elementos que contienen información relativa a un tema común; cada elemento tendrá un formato preestablecido. Existen diversos criterios para clasificar los diferentes tipos de ficheros o archivos. Por su naturaleza, se pueden distinguir:

- Ficheros de programas: Contienen todos los programas que utiliza el ordenador para realizar las funciones que se le encomiendan.
- Ficheros de datos: Contienen todo tipo de datos sobre los que actúan los programas, para procesarlos. Normalmente son producidos por determinados programas y sólo pueden ser leídos e interpretados por el programa que los creó.
- Ficheros de texto sin formato: Son aquellos que sólo contienen texto, esto es, caracteres alfanuméricos representados en un determinado código. Suelen utilizarse para facilitar la comunicación entre diversos programas e incluso entre diversos ordenadores.
- Ficheros del sistema: Son aquellos ficheros que contienen información acerca del “hardware”. A veces se denominan también controladores de dispositivos o “drivers”, y son generados por el propio sistema operativo o suministrados por el fabricante.
- Ficheros “batch” o de procesamiento por lotes: Son ficheros de texto sin formato que contienen un conjunto o lote de mandatos e instrucciones del sistema operativo que serán ejecutados de forma secuencial. Se utilizan para realizar determinadas tareas de forma diferida, sin intervención del usuario.

²⁵⁹ Santodomingo, Adolfo. Obra citada, págs. 97-110.

Los ficheros permanentes contienen información que varía poco o nada a lo largo del tiempo. Dentro de este grupo se distinguen:

- Ficheros históricos: La información no es actual y es estática. Por ejemplo, un fichero que contenga los movimientos de una determinada cuenta en un año determinado.
- Ficheros de situación o maestros: Recogen la información que refleja el estado de una empresa o de una parte de la misma en un determinado momento. Estos archivos es necesario actualizarlos periódicamente.
- Ficheros de constantes: La información que contienen se actualiza muy poco; son principalmente de consulta. Por ejemplo, un archivo con los tipos impositivos del IVA.
- Ficheros de movimientos: Almacena la información que se utiliza para actualizar los archivos maestros. Contienen las altas, bajas y modificaciones que se han de incluir en el fichero maestro. Una vez hecha la actualización del archivo maestro, el fichero de movimiento ya no es útil.

En cuanto a los ficheros temporales suelen diferenciarse entre:

- Ficheros de maniobra o trabajo: Suelen ser ficheros auxiliares que crean los programas durante su ejecución.
- Ficheros de resultados: Se utilizan para almacenar datos ya elaborados y que van a ser transferidos a un dispositivo de salida.

Por su organización, tenemos:

- Secuencial: Los registros se colocan uno detrás de otro, ordenados habitualmente por algún campo. Se accede a un registro pasando previamente por todos los anteriores. Si el fichero está almacenado en una cinta, éste será el único modo de organizar sus registros. Uno de los problemas de este tipo de organización es la actualización de los registros.
- Acceso directo: Cada registro puede ser accedido directamente, sin necesidad de pasar por los anteriores. Para ello es necesario establecer una relación entre su campo clave y su posición física en el disco, a través de un cálculo, la aplicación de una determinada fórmula matemática o una tabla que contenga ambos datos para cada registro.
- Indexados: Utiliza los dos procedimientos anteriores. Disponen de una zona de registros y otra de índices. En la zona de registros están almacenados según el valor de su campo clave. La zona de índices, con una organización de fichero secuencial pura, contiene una serie de registros, cada uno de los cuales tiene dos campos, el campo clave y la dirección física en el medio de almacenamiento de un registro.

Los ficheros almacenados en cintas magnéticas sólo admiten el primer tipo de organización, mientras que los almacenados en discos admiten todos. La elección de un tipo u otro de organización depende, por tanto, del soporte en el que estén almacenados los ficheros y de otras consideraciones, como su tamaño, el número de modificaciones que se prevé hacer a sus registros por unidad de tiempo, el tipo de consultas que se pretende realizar, etc.

2.3.4. Bases de datos²⁶⁰.

La base de datos puede entenderse como un sistema ideado para almacenar grandes cantidades de información en soportes magnéticos.

Hasta los años sesenta la información se almacenaba en los diversos tipos de ficheros. A medida que fue creciendo el volumen de información percibió las dificultades que presentaba la actualización de la misma, pues los ficheros se debían a los programas que

²⁶⁰ Santodomingo, Adolfo. Obra citada, págs. 111-118.

habían sido ideados para manejarlos, siguiendo cada uno un criterio distinto. Además, los archivos se encontraban repartidos y a veces duplicados, por las diversas áreas de la empresa, lo que generaba información redundante. Por ello se recurrió a los sistemas de almacenamiento y acceso a los datos únicos para toda la empresa.

Se puede definir con más rigor una base de datos como un conjunto integrado de datos interrelacionados de uso compartido. La integración permite unificar archivos que contienen datos distintos, de los que se ha eliminado, en todo o en parte, la redundancia entre ellos. El uso compartido significa que los datos son accesibles a varios usuarios. Incluso puede darse el caso de acceder al mismo elemento de información varios usuarios al mismo tiempo (acceso concurrente).

Este enfoque centralizado del almacenamiento de los datos tiene diversas ventajas, sobre todo en la eliminación de redundancias, en el uso compartido y en la salvaguarda de la integridad y seguridad de los datos, en la reducción de costes de almacenamiento y mantenimiento, en facilitar los cambios que se produzcan de “hardware” y “software” y en hacer posible la independencia entre los datos y los programas que los manejan.

Entre la base de datos y los usuarios hay una serie de programas que constituyen el denominado sistema de gestión de la base de datos²⁶¹ (SGBD). Los sistemas de gestión de bases de datos incorporan facilidades para tratar los grandes volúmenes de información que comprende una base de datos. Así, permiten ordenar registros, buscar registros que cumplan determinadas condiciones, insertar y eliminar registros, relacionar diferentes ficheros, imprimir informes y listados con formatos a medida, etc. Permiten, por tanto, el manejo sencillo de una base de datos, distanciando al usuario de los complejos procedimientos que se han de utilizar para almacenar y tratar los datos. Ofrecen también la posibilidad de trabajar con algún lenguaje de programación expresamente diseñado para realizar consultas y actualizaciones en la base de datos, es decir, incorporan un editor para escribir programas y un traductor, que suele ser un intérprete, para ejecutar los programas diseñados para realizar operaciones en la base de datos. Uno de estos lenguajes utilizado en un gran número de ordenadores es el denominado SQL²⁶² (lenguaje de consulta estructurada), que se usa con bases de datos relacionales.

La base de datos contiene la información en forma de registros, campos y ficheros, pudiendo constar de multitud de tales estructuras de datos relacionadas entre sí. Las distintas relaciones que pueden establecerse entre los registros, los campos y los campos clave, determinan las formas principales de organizar una base de datos:

- Modelo jerárquico y de red: Utiliza una estructura en forma de árbol. En esta organización un nodo cualquiera puede estar vinculado a más de un nodo superior.
- Modelo relacional: Los datos están interconectados de forma que el usuario percibe las relaciones en forma de tablas (relaciones) de dos dimensiones.

Se trabaja en el desarrollo de nuevos modelos como los sistemas expertos de administración de bases de datos, los sistemas de bases de datos orientados a objetos, etc., pero aún hay muy pocos productos con estos enfoques.

²⁶¹ “Database management system”.

²⁶² “Structured query language”.

2.3.5. Telemática²⁶³.

Los ordenadores se pueden conectar entre sí de múltiples formas, con objeto de comunicarse entre ellos, compartir información y colaborar en la realización de todo tipo de procesos. El problema de la interconexión presenta dos cuestiones diferentes:

- Una de orden físico entre ordenadores.
- Otra es de orden procedimental, de lenguaje común, de forma que un ordenador comprenda lo que otros le están diciendo a través del enlace.

Los orígenes de las redes de ordenadores se remontan al desarrollo de los primeros sistemas operativos de tiempo compartido, a principios de los años sesenta. Esta forma de trabajo se denominó teleproceso, ya que consistía en llevar la información desde un terminal a un ordenador lejano donde se procesaba y viceversa.

En cuanto a las formas de interconexión, si sólo se pretende conectar dos ordenadores entre sí es posible hacerlo uniéndolos simplemente con un cable. Cuando se quieren unir varios ordenadores, con sus periféricos asociados, se debe utilizar una red de comunicaciones. Esta red puede ser pública (Red Telefónica Conmutada, RDSI, etc.) o puede ser una red privada que se diseña a la medida de las necesidades. El diseño de una red de comunicaciones dependerá de las distancias a cubrir, del tipo de dispositivos que se conectarán y las aplicaciones a que se destinará.

La telemática es el punto de unión entre las **TELE**comunicaciones y la **inforMÁTICA**. Un sistema telemático está compuesto por todo un conjunto de ordenadores, sus periféricos, los medios de comunicación que los unen y los equipos auxiliares que ayudan a establecer la comunicación. Los sistemas de teleproceso están compuestos básicamente por un ordenador central con sus periféricos, que pueden trabajar de diversas formas:

- Tiempo real: Son sistemas en los que un operador que trabaja con un terminal unido a un ordenador, remoto o no, recibe la respuesta a los mensajes y trabajos que transmite al ordenador en un breve intervalo de tiempo. Es interactivo entre el ordenador y el usuario.
- Proceso por lotes: Trabajan "en diferido", el operador envía los trabajos a procesar al ordenador de forma masiva, "en lotes", y éste contesta al cabo de un cierto lapso de tiempo, que, según su carga de trabajo, puede ser grande. No es un sistema de trabajo interactivo, ni sirve para dar respuesta a entornos que requieran un tiempo de respuesta crítico.

Según la localización de la potencia de proceso es posible distinguir entre sistemas centralizados y sistemas distribuidos.

La relación de los diversos componentes, tanto de "hardware" como de "software" que constituyen un sistema de teleproceso son:

- Ordenadores: Pueden ser uno o varios. La situación más típica es la de un ordenador de gran potencia al que se conectan muchos usuarios. Asumen el proceso de la información y las tareas de control de las comunicaciones.
- Ficheros y bases de datos: Los usuarios utilizan a distancia los datos y la capacidad de proceso de un ordenador. Los datos están almacenados en diversos soportes accesibles por el ordenador y estructurados en forma de ficheros y bases de datos. Tal vez el caso más típico sea la utilización de una base de datos instalada en un ordenador central, para consulta o actualización.

²⁶³ Santodomingo, Adolfo. Obra citada, págs. 119-148.

- Terminales: Son periféricos remotos del ordenador. En un sistema teleinformático son los equipos que se encargan de la recogida y visualización de la información. Hay una gran variedad de terminales, destacando los simples y los inteligentes.
- Impresoras: Actúan como terminales imprimiendo la información enviada por el ordenador. Existe, como ya se señaló, una gran variedad que incorporan diferentes calidades de impresión, velocidades y capacidades gráficas.
- Trazadores gráficos ("plotters"): Son similares a las impresoras pero se especializan en la impresión de gráficos de diferentes tamaños y calidades.
- Teletexto: Es un terminal que permite el envío y recepción de imágenes con textos o dibujos.
- Datáfono: Permite realizar diversas operaciones bancarias con tarjetas magnéticas. Incorpora un lector de bandas magnéticas y un visualizador y posibilita la conexión a determinadas bases de datos bancarios para realizar diversas transacciones, como el pago de compras con tarjeta.
- Medios de transmisión: Son los materiales físicos cuyas propiedades de tipo eléctrico, mecánico, óptico, etc., permiten el transporte de información entre equipos distantes. A continuación nos extenderemos en el desarrollo de este punto por su importancia.

La transmisión de la información a través de los diversos medios se realiza utilizando como soporte alguna señal, que puede ser eléctrica, luminosa, etc. Los parámetros físicos que definen una señal son la amplitud, la frecuencia y la fase. Según los valores que tome esta señal puede distinguirse entre señales analógicas y digitales:

- En el primer caso la magnitud física evoluciona de forma continua en el tiempo, pudiendo tomar cualquier valor dentro de un rango o intervalo determinado.
- En el segundo caso los valores de la señal evolucionan en el tiempo de forma discontinua, pudiendo adoptar valores sólo dentro de un conjunto discreto, no continuo como sucede con las señales analógicas.

Las señales analógicas no son las más adecuadas para transmitir información entre terminales y ordenadores, ya que esta información se maneja codificada en binario y por tanto sólo usa dos valores posibles: 0 y 1. Las señales digitales son las idóneas para la transmisión de datos.

A continuación se mencionan algunas de las características técnicas de los medios de transmisión que relacionan su naturaleza con la capacidad para transmitir las señales:

- Velocidad de transmisión: Es la cantidad de información que se transmite por unidad de tiempo; se mide en bits por segundo (bits/s), y sus múltiplos, kilobits/s y megabits/s.
- Ancho de banda: Es la gama de frecuencias que permite transmitir el medio.
- Retardo de transmisión: Es el tiempo que transcurre entre la entrada de un dato en un medio transmisor y su salida en el extremo receptor.
- Atenuación: Es la pérdida de potencia que sufren las señales a lo largo de los medios de transmisión, debida a la propia naturaleza del proceso de transmisión. En el caso, por ejemplo, de una señal que sea una corriente eléctrica que viaja a lo largo de un conductor, la atenuación depende directamente de la longitud del mismo y de la frecuencia de la señal.
- Ruido: Es otro de los problemas inherentes a la transmisión; son señales que se suman a la señal que es utilizada para transmitir la información. La mayor parte del ruido suele ser debida a interferencias electromagnéticas producidas por motores eléctricos, líneas de alta tensión, emisiones de radio, etc.

Los medios de transmisión de datos más utilizados son los siguientes:

- Cables de pares: Son dos hilos conductores de cobre recubiertos de material aislante y trenzados para disminuir las posibles interferencias. También se pueden incorporar en un solo cable grande varios cientos de pares trenzados.
- Cable coaxial: Está formado por un hilo conductor central y otro cilíndrico exterior, que suele ser una rejilla de hilos o una lámina de aluminio. Esta disposición

geométrica reduce las interferencias y permite un gran ancho de banda y una elevada velocidad de transmisión.

- Radioenlaces: Utilizan la atmósfera como medio de transmisión de las señales. Existen, entre otros, los sistemas de onda corta (frecuencias inferiores a 30 MHz; poco usados en transmisión de datos); las microondas (frecuencias comprendidas entre 1 y 2,56 GHz; se utilizan en distancias que no superan los 50 km) y vía satélite (se utilizan satélites geoestacionarios como repetidores de los enlaces de microondas salvando de esta forma enormes distancias).
- Fibra óptica: Es un material conductor (fibra de vidrio) de señales ópticas. Se utiliza, por tanto, como señal la luz, que es emitida por un diodo láser. La fibra óptica esta compuesta por un material conductor de la luz (núcleo), recubierto por otro material (revestimiento) cuya cara interna refleja la luz hacia el interior de la fibra. El conjunto se recubre a su vez con una cubierta opaca protectora. La elección del material del núcleo y del revestimiento se hace atendiendo a sus índices de refracción, de tal forma que el rayo luminoso quede atrapado en el conductor interno.
- “Modem”: Es el equipo que permite la utilización de la línea telefónica para la transmisión de una señal digital. El “modem” convierte la señal digital que le entrega un ordenador o un terminal en una señal analógica equivalente, es decir, que contiene la misma información, y que puede viajar por la línea telefónica por ser del mismo tipo que las usadas en telefonía. Transforma la señal digital original en una señal analógica, que es el tipo de señal adecuada para viajar por la red telefónica. Este proceso de transformación se denomina modulación. La señal analógica viaja entre el equipo emisor y el receptor y en el extremo receptor es sometida al proceso inverso; se reconstruye la señal digital original, lo que se denomina demodulación.

Según el flujo de la información hay tres modos de transmisión:

- “Simplex”: La transmisión de datos se realiza en un único sentido.
- “Semiduplex” o “half-duplex”: La transmisión se realiza alternativamente en cada sentido, no simultáneamente.
- “Dúplex” o “full-duplex”: La comunicación de datos se establece a través de la línea de teleproceso en ambos sentidos. Lógicamente, es el modo de transmisión de datos más eficiente, pero también el de mayor coste.

Existen, además, por exigencias de las redes, existen equipos complementarios, que son los siguientes:

- Los multiplexores son equipos que permiten enviar varias señales simultáneamente por un mismo medio de transmisión.
- Los concentradores también permiten aumentar el rendimiento de las líneas de transmisión de datos. Un concentrador es un equipo al que llegan varias líneas que transmiten datos a baja velocidad y del que sólo sale una línea de alta velocidad.
- El “front-end” es un procesador que actúa como controlador de las comunicaciones, gestionando todas las tareas inherentes a la comunicación con los terminales remotos, descargando al ordenador central de este trabajo.

Conviene citar, además, los interfaces y los protocolos:

- El interfaz también es un conjunto de reglas que gobiernan la interconexión de dos dispositivos diferentes, cualesquiera, de un sistema teleinformático.
- Los protocolos se utilizan para conseguir la comunicación entre dos equipos similares de un sistema.

Hay diversos sistemas de comunicaciones para la transmisión de datos; la elección de uno u otro dependerá de una serie de factores, como la distancia a cubrir, el tipo de dispositivos a conectar, las aplicaciones a las que se destinará, el coste asociado, etc. La comunicación entre equipos informáticos puede hacerse a través de una red telefónica, construida para transmitir voz, o una red de datos, diseñada expresamente para la transmisión de datos.

La red telefónica es una red pública que ofrece a sus usuarios dos tipos de servicios:

- Circuitos compartidos: Usan la red telefónica conmutada de forma análoga a las comunicaciones de voz. La conexión entre los equipos se establece a través de los "modems" y de los sistemas de conmutación de circuitos de las centrales telefónicas de forma temporal, sólo mientras dura la comunicación. Al igual que en una llamada telefónica, se marca el número de teléfono del equipo informático destino y el circuito de transmisión se libera al colgar, para su utilización por otro usuario. Las ventajas de este sistema de comunicación son su reducido coste, ya que se factura según la duración de la llamada, y la amplia cobertura, nacional e internacional, de la red telefónica.
- Circuitos dedicados o punto a punto: Son también circuitos de la red telefónica básica, pero contratados por un usuario para su uso exclusivo. El enlace físico es permanente y se garantiza la calidad y una velocidad de transmisión determinada (que puede llegar a ser de varios megabits/segundo).

2.3.6. La ofimática en la empresa²⁶⁴.

Aunque en general, la oficina es la parte de la empresa que se encarga del manejo y proceso de información, en nuestro caso, la organización de las empresas consultoras responde al concepto de oficina, en la medida en la que se contraponen al de fábrica. Habitualmente atenderá los siguientes frentes:

- Administración.
- Comunicaciones.
- Planificación.
- Elaboración de proyectos, informes, etc.
- Generación de todo tipo de documentos, etc.

Aunque el concepto de ofimática ha ido evolucionando a través del tiempo, en la medida que nuevas tecnologías irrumpían en ese campo, puede definirse como un conjunto de elementos destinados a resolver las tareas propias de una oficina a través de medios electrónicos, informáticos y de telecomunicaciones.

En la década de los setenta se empezó a aplicar la informática a trabajos desarrollados en la oficina. Hasta entonces los equipos informáticos se utilizaban en el proceso de grandes volúmenes de datos dentro de la empresa y no como soporte del trabajo de los empleados. Durante los años setenta la evolución de los equipos informáticos permitió abaratar su utilización y aumentar su implantación.

Desde entonces se ha ido ampliando el uso de la informática. Se ha pasado de la utilización del ordenador central, situado en el centro de proceso de datos, para algunas de las tareas específicas de la oficina mediante el uso de terminales no inteligentes, al uso masivo de microordenadores.

Los microordenadores y las máquinas especializadas, como procesadores de texto o sistemas gráficos, comenzaron a instalarse en la década de los ochenta como puestos autónomos de trabajo. En la siguiente década, los puestos se han interconectado en red permitiendo la compartición de los datos, el trabajo en grupo, el correo electrónico, etc., a la vez que ha mejorado el interfaz de usuario.

²⁶⁴ Santodomingo, Adolfo. Obra citada, págs. 183-190.

A su vez, estos procesos de integración de nuevas tecnologías han creado y favorecido cambios tanto en la propia organización funcional y jerárquica de la empresa como en su cultura.

En general, el desarrollo de la ofimática en el ámbito de la empresa ha sido fragmentario y pragmático. Se han adquirido y utilizado los equipos informáticos para resolver problemas concretos, pero sin realizar un plan para la automatización de un conjunto de tareas específicas, lo que a largo plazo ha creado otro tipo de problemas. La necesidad de aplicar la ofimática se debe a:

- Incremento de la demanda de información.
- Progresiva complejidad de la información.
- Exigencia de rapidez y eficacia en la distribución de la información.
- Optimización de los trabajos.
- Economía de medios.

En el diseño de un sistema ofimático cabe distinguir varias fases:

- Definición de objetivos: Es importante decidir a qué usuarios va a afectar, su dimensión, la relación coste/beneficios, etc.
- Recogida de datos: Será necesario determinar las necesidades, diferenciándolas por áreas o departamentos
- Análisis: Ha de incluir los siguientes apartados:
 - La estructura de la oficina.
 - Los procesos de trabajo y actividades.
 - Los puestos de trabajo.
 - El equipamiento y las condiciones existentes.
 - Las necesidades de comunicación.
 - Las capacidades y necesidades de los empleados.
- Diseño: Incluirá los equipos, las vías de comunicación, integración y compatibilidades, interfaces del usuario, ergonomía, etc.
- Reorganización: Inevitablemente se han de incluir propuestas de reorganización, encaminadas a aumentar la capacidad de mandos y empleados, homogeneización de tareas y estandarización de equipos y "software".
- Previsión: Es necesario tener en cuenta las posibles ampliaciones futuras, tanto desde el punto de vista del "hardware" y del "software" como de las aplicaciones informáticas.
- Implantación: Según la dimensión del sistema, puede plantearse la implantación por módulos o total. Ha de cuidarse la formación del personal implicado en la utilización de nuevos recursos informáticos.

Posteriormente a la implantación y como "feedback" al diseño del sistema ofimático, es necesario estudiar las desviaciones producidas entre el diseño y la realización, la adaptación del espacio de la oficina y del equipamiento, los resultados, los efectos en el clima laboral, etc.

Efectos de la ofimática sobre la organización:

- Aparición, modificación y desaparición de unidades funcionales.
- Descentralización, debido a la rápida distribución de la información.
- Alteración de métodos de trabajo.
- Cualificación mejorada del usuario.

Un sistema integrado es aquel que contempla la interconexión e interrelación de todos los equipos y redes de la oficina, y la de ésta con otras. Las redes de área local, se han

impuesto, lo que permite interconectar múltiples dependencias e instalaciones, así como todo tipo de ordenadores (grandes, minis y microordenadores) junto con sus periféricos.

La red de área local se ha de adaptar a las necesidades concretas de cada empresa, así como el nivel de seguridad y confidencialidad deseado, el volumen de comunicaciones internas y el tipo de datos usados en ellas, los equipos informáticos a conectar, el uso esperado de los periféricos, el número de usuarios y el tipo de trabajo que realicen, etc.

Las redes de área local proporcionan todo tipo de comunicaciones internas y externas. Uno de los recursos más utilizados de estas redes, aunque no es exclusivo de ellas, es el correo electrónico, que va sustituyendo progresivamente al correo tradicional.

Las redes locales pueden conectarse con otras del mismo o diferente tipo a través de los equipos apropiados (“bridges”, “routers” y “gateways”), así como con el centro de proceso de datos, la red telefónica conmutada y otras redes de transmisión de datos, públicas o privadas, nacionales e internacionales, cubriendo todas las necesidades de comunicación de una empresa.

Existen alternativas al uso de las redes de área local, como las centralitas automáticas privadas, ya que éstas permiten la construcción de redes baratas mediante el aprovechamiento de infraestructuras técnicas ya existentes.

Cualesquiera que sean las soluciones adoptadas para garantizar las comunicaciones de una oficina, han de contemplar la interrelación con el plan que dirija el desarrollo de la informática en la empresa, evitando solapamientos innecesarios.

Además de al sistema de comunicaciones, la ofimática da soporte a otras áreas de la empresa:

- Administración: Servicios administrativos de la oficina (agendas, listines telefónicos, clasificación, archivo y recuperación de información, confección de documentos, organización de las actividades de la oficina, cálculo y manipulación de datos numéricos, etc.).
- Gerencia: La ofimática ha de proporcionar sistemas interactivos, de ayuda a la toma de decisiones, que permitan reducir el tiempo requerido para las mismas.

El sistema ofimático elegido, integrado o no, para dar soporte a todas las áreas de la empresa, contemplará, además de los sistemas de telecomunicaciones, una serie de equipos informáticos y un determinado “software”.

Entre los equipos informáticos habrá ordenadores personales, microordenadores, servidores, todo tipo de periféricos e incluso máquinas especializadas en proceso de texto, diseño gráfico, etc.

El “software” podrá ser de aplicación específica a necesidades concretas de la empresa (por ejemplo, programas de nóminas, gestión de inversiones, etc.) o de aplicación general, diseñados para satisfacer las necesidades generales de la mayoría de los usuarios (procesadores de texto, bases de datos, programas de creación de gráficos, hojas de cálculo, “software” de comunicaciones, agendas, etc.), o paquetes integrados que incorporan en un solo “software” la mayoría de las prestaciones de los programas anteriores.

2.4. Conclusiones al capítulo 2.

2.4.1. Control.

La empresa es un sistema que forma parte de la realidad social. Está compuesta de varios subsistemas. La función de control es uno de esos subsistemas y, dado el estado actual de la tecnología, no es concebible un subsistema de control sin el de información y éste a su vez, tampoco puede ser concebido sin el subsistema informático.

La función de control, por razones pragmáticas se subdivide en varias subfunciones: Control interno, control de gestión, control de costes, control de calidad, etc.

El control externo es el que ejerce la sociedad en la que está inserta la empresa sobre la misma. Se manifiesta de diferentes formas: En cuanto a la contabilidad, ésta tiene que someterse al Plan General de Contabilidad; en cuanto a los terceros afectados por la evolución de la empresa (trabajadores, clientes, proveedores, etc.), la cuestión se resuelve con el depósito de las cuentas anuales en el Registro Mercantil correspondiente; en cuanto a la fiscalidad, ésta se manifiesta al tener que atender los criterios sobre gastos e ingresos computables, valoración de activos, etc.; en cuanto a la economía nacional, y como exigencia de la contabilidad nacional, hay que someterse a los dictados de la Central de Balances del Banco de España; todo ello sin olvidar la exigencia, en determinadas circunstancias de que las empresas sean auditadas por profesionales reconocidos e independientes de la propia empresa.

El control interno, que de alguna manera representa la función de control y también se manifiesta de diversas formas: Mediante el control de gestión pretende identificar los puntos críticos que nos hablan de la marcha de la empresa; el control de costes que se constituye en la columna vertebral del control de gestión; el manual de normas que recoge la estructura organizativa, sus funciones y responsabilidades a nivel de personal ejecutivo, mediante el establecimiento de "controles" a lo largo y a lo ancho de la organización.

Dado el actual estado de la tecnología, la función de control no se puede desplegar sin tener un adecuado sistema de información soportado por los recursos informáticos disponibles. En estos momentos la informática se ha integrado totalmente en cualquier sistema de información, en consecuencia, si se quiere implantar un sistema de control de gestión se tendrá que definir previamente un sistema de información adecuado a los fines que se pretenda conseguir con el control, a la vez que se tendrá que articular el subsistema informático para que dé las respuestas adecuadas cuando se le requiera para ello.

Resumiendo, la función de control se concreta en múltiples controles que operan en toda la empresa, no esparcidos aleatoriamente, sino en función de un plan, una estructura y una definición de cada uno de ellos.

2.4.2. Información.

La información en la empresa es totalmente necesaria para orientar la toma de decisiones. Es impensable una adecuada gestión empresarial sin que se pueda disponer de fuentes internas y externas de información. Cualquier decisión implica una elección, un complejo

proceso de transformación de información en acción. Sin conocer el estado del entorno de la empresa y sus opciones es imposible dibujar escenarios.

Desde la perspectiva empresarial, la información puede entenderse como todo aquello que pone de manifiesto la situación de la empresa dentro de su contexto, para reducir la incertidumbre a lo estrictamente necesario.

En estos momentos y dado el estado de la tecnología informática, no se puede concebir un sistema de información sin recursos informáticos. Cuando la información está definida, se articula su circulación y se cuenta con recursos informáticos suficientes, podemos afirmar en que estamos en presencia de un moderno sistema de información. La solución mecanizada implica desarrollar una aplicación específica para ello. Y la eficacia del sistema requiere que se utilicen los elementos que proporciona la moderna tecnología disponible.

A este respecto, conviene recordar la existencia de bases de datos documentales, que integradas en un proceso informatizado da lugar a lo que se le suele llamar “proceso documental”.

2.4.3. Informática.

La telemática y la ofimática son dos aspectos de la informática que en este tipo de empresas no se deben olvidar. Hay que afrontarlos con decisión y radicalidad. No se puede concebir en ningún momento que el profesional cualificado que caracteriza al personal de estas empresas espere turno frente a una máquina. En estos momentos los costes de uno y otro aconsejan radicalmente que la máquina sea la que tenga que esperar.

En cuanto a la telemática, habrá que elegir el sistema de comunicación más adecuado a las características y difusión geográfica de la empresa. Entre las amplias posibilidades que ofrece la tecnología para la transmisión de datos; la elección de uno u otro dependerá de una serie de factores, como la distancia a cubrir, el tipo de dispositivos a conectar, las aplicaciones a las que se destinará, el coste asociado, etc. La comunicación entre equipos informáticos puede hacerse a través de una red telefónica, construida para transmitir la voz, o una red de datos, diseñada expresamente para la transmisión de datos.

La ofimática adquiere carta de naturaleza especial en este tipo de empresas, porque va ligada a la productividad del personal y ésta, a su vez, viene condicionada por:

- El incremento de la demanda de información.
- La progresiva complejidad de la información.
- La exigencia de rapidez y eficacia en la distribución de la información.
- La optimización de los trabajos.
- La economía de medios.

▪

3. CONTEXTO EMPRESARIAL DEL SECTOR.

ÍNDICE DEL CAPÍTULO 3.

3. CONTEXTO EMPRESARIAL DEL SECTOR.....	171
3.1. Encuesta realizada.....	175
3.1.1. Costes horarios de personal (en PTA).....	177
3.1.2. Estructura de costes de las empresas.....	177
3.1.3. Segmentación del mercado.....	177
3.1.4. Tipología de trabajos.....	177
3.1.5. Especialización.....	177
3.1.6. Estadísticos.....	178
3.1.7. Datos.....	179
3.2. Las empresas consultoras de ingeniería y el entorno de su actividad.....	180
3.3. Estudio del sector de las empresas de ingeniería civil en España.....	183
3.3.1. Origen y evolución de la ingeniería civil en España.....	184
3.3.2. Características.....	185
3.3.3. Datos más relevantes.....	185
3.3.4. Perspectivas.....	187
3.3.5. Acciones.....	188
3.3.6. Referencias clave.....	189
3.4. Las empresas consultoras.....	189
3.4.1. Evolución de la ingeniería.....	189
3.4.2. Haciendo cuentas.....	191
3.4.3. Conclusiones del estudio.....	192
3.5. Cuentas anuales.....	194
3.5.1. Central de Balances del Banco de España y Registro Mercantil.....	194
3.5.2. Acotaciones al análisis sectorial.....	197
3.5.3. Análisis sectorial.....	198
3.5.3.1. Personal.....	198
3.5.3.2. Balance.....	198
3.5.3.3. Resultados.....	199
3.5.3.4. Estructura resultados empresa.....	199
3.5.3.5. Estructura resultados agregados.....	200
3.5.3.6. Comparación estructura resultados empresa – agregado.....	201
3.5.3.7. Magnitudes macroeconómicas.....	202
3.5.4. Mercantil sectorial (http://www.registradores.org/iestadis.htm).....	202
3.5.4.1. Empresas pequeñas.....	204
3.5.4.2. Empresas medianas.....	205
3.6. Estudio de costes realizado por Tecniberia.....	206
3.7. Estudio de costes realizado por Asince.....	209
3.7.1. Datos.....	209
3.7.2. Estudio sobre costes y propuesta para la determinación de la estructura de costes de una empresa consultora y el establecimiento del precio de venta de un proyecto.....	211
3.8. Ratios del sector.....	212
3.9. Unidad monetaria única en la Unión Europea.....	213
3.10. Conclusiones al capítulo 3.....	215
3.10.1. Número de empresas.....	216
3.10.2. Estructura de costes.....	218
3.10.3. Escandallos de costes.....	222
3.10.4. Acciones recomendadas.....	223
3.10.5. Análisis sectoriales.....	224
3.10.6. Transparencia informativa.....	224

La primera hipótesis planteada es que la consultoría de ingeniería ha ido evolucionando, a lo largo del tiempo, hasta convertirse en una auténtica empresa mercantil y, como tal, debe sujetarse a los principios generales de la administración de empresas. En consecuencia, las empresas que quieran sobrevivir tendrán que adaptarse a un entorno más competitivo.

Para demostrar dicha hipótesis hay que adentrarse en el mundo de estas empresas, en su sector, para descubrir el germen empresarial que les ha dado vida.

Como métodos de trabajo disponibles para conocer esa realidad, utilizaremos dos vías:

- La observación, mediante una encuesta dirigida a una muestra de empresas.
- La investigación documental para localizar trabajos, publicados o no, existentes sobre esta materia.

La encuesta, se ha realizado a través del Departamento de Construcción y Proyectos de Ingeniería Civil, con la colaboración de ASINCE (Asociación Española de Consultores en Ingeniería y Organización), habiendo tabulado, ordenado y clasificado los datos, como veremos en el epígrafe 3.1.

La investigación documental realizada ha permitido localizar varios estudios sobre este tipo de empresas, que relacionamos a continuación:

- “Las empresas consultoras de ingeniería y el entorno de su actividad (un estudio español y comunitario)”. Cañizal Berini, Fernando. Trabajo de investigación. Universidad de Cantabria, 1991 (epígrafe 3.2).
- “Estudio del sector de las empresas de ingeniería civil en España (documento de síntesis e informe técnico)”. Ministerio de Fomento, 1998 (epígrafe 3.3).
- “Las empresas consultoras”. Rui-Wamba Martija, Javier. Revista OP, nº 48, 1999 (epígrafe 3.4).
- Registro Mercantil: Análisis del sector realizado por la Central de Balances del Banco de España, periodo 1989-1998 (epígrafe 3.5).
- Estudios realizados por las asociaciones profesionales Tecniberia y Asince (epígrafes 3.6. y 3.7, respectivamente).
- Ratios de las empresas más rentables. Estudio realizado por Oriol Amat e Ignacio Fiestas y publicado por Gestión 2.000 (epígrafe 3.8).

Cada uno de los trabajos indicados serán comentados en los epígrafes correspondientes, poniendo de relieve aquellos datos que se consideren más relevantes para el conocimiento del sector de la consultoría de ingeniería.

3.1. Encuesta realizada.

Se diseñó la siguiente encuesta:

ESTRUCTURA DE COSTES	
TIPO	% 1999
Personal administrativo	
Personal de plantilla técnico	
Subcontrataciones	
Gastos generales	

SEGMENTACIÓN DE MERCADO	
TIPO	% 1999
Clientes privados	
Corporaciones locales	
Corporaciones provinciales	
Administraciones autonómicas	
Administración central del Estado	

DIVERSIFICACION DE PRODUCTOS	
TIPO	% 1999
Proyectos	
Direcciones de obra	
Otros	

ESPECIALIZACION DEL GABINETE	
TIPO	% 1999
Carreteras y ferrocarriles	
Recursos hidráulicos	
Medio ambiente	
Urbanismo	
Edificación	
Obras marítimas	
Ingeniería industrial	
"Project management"	
Otras	

COSTE HORARIO DEL PERSONAL	
TIPO	1999 (PTA)
Técnicos superiores de plantilla	
Técnicos de grado medio de plantilla	
Expertos y asimilados externos	
Becarios	
Administrativos	
Personal no titulado	

Esta encuesta fue remitida con una carta de presentación del Director del Departamento de Ingeniería de la Construcción y Proyectos de Ingeniería Civil de la Universidad Politécnica de Valencia y otra del Secretario de la Asociación Española de Consultores en Ingeniería y Organización (Asince) a todos sus afiliados.

Las respuestas recibidas fueron procesadas, ofreciendo a continuación los resultados obtenidos, con los estadísticos más significativos. Aunque no se dispone de información suficiente para considerar que la muestra obtenida sea insesgada, las medias obtenidas pueden considerarse representativas de los miembros de Asince, como puede observarse en la tabla 3.1.7., en el que se reflejan todos los datos obtenidos y los estadísticos que se han considerado más relevantes. Dadas las características de Asince, como asociación integradora de consultoras de todas las especialidades y el nivel medio de sus asociados, puede considerarse, aunque sea con las naturales reservas, que representa al sector en algunos aspectos, como la estructura de los costes, la dependencia del sector público y la segmentación de su mercado.

Por otra parte, dada la finalidad de la investigación, el porcentaje de respuestas recibidas (29%) nos permite utilizarlas para ilustrar el objeto de la investigación que se está realizando. Estaba previsto que ello ocurriera así. Los datos los usaremos como referencia, que es lo que se pretendía, contrastándolos con otras informaciones disponibles, intentando conseguir un bloque de información válida para la investigación en curso.

Las características de la muestra son las siguientes:

- Fecha = Abril de 2000.
- Escritos remitidos = 135.
- Respuestas obtenidas = 39.
- Porcentaje de respuesta = 29%.

- Solicitud de DATOS DEL AÑO 1999.

Los resultados se irán comentando a lo largo del trabajo, a medida que se vayan utilizando. No obstante, los describimos en la tabla 3.1.7., que recoge todos los datos. Dicha tabla tiene tres cuerpos:

- Izquierda, son los estadísticos más relevantes: Media, máximo, mínimo y número de empresas que están por encima de la media, en cifra absoluta y relativa.
- Centro, que recoge el concepto encuestado.
- Derecha, que recoge las respuestas de cada empresa.

3.1.1. Costes horarios de personal (en PTA).

Estadísticos	Tipo de trabajador					
	Téc. Superior	Téc. Medio	Experto	Becario	Adm.	NC
Media	5.184	3.424	5.680	3.172	2.090	2.016
Máximo	10.000	7.500	15.000	3.500	4.000	7.500
Mínimo	3.500	3.125	3.000	170	688	544
Desv. Típica	2.162	3.406	3.647	894	806	3.255

Tabla 1: Coste horario de personal.

3.1.2. Estructura de costes de las empresas.

RESUMEN GENERAL	PORCENTAJE
Personal técnico	48%
Personal administrativo	12%
Subcontratación	20%
Gastos generales	20%
TOTAL	100%

Tabla 2: Estructura de costes (resumen general).

3.1.3. Segmentación del mercado.

CLASE DE CLIENTES	PORCENTAJE
Cientes Privados	36%
Corporaciones Locales	8%
Corporaciones Provinciales	8%
Administraciones Autonómicas	30%
Administración Central	18%
TOTAL	100%

Tabla 3: Segmentación del mercado.

3.1.4. Tipología de trabajos.

TIPO DE TRABAJO	PORCENTAJE
Estudios/Proyectos	47%
Dirección/Control de obras	31%
Otros	22%
TOTAL	100%

Tabla 4: Tipología de trabajos.

3.1.5. Especialización.

CONCEPTO	PORCENTAJE
Carreteras y ferrocarriles	38%
Recursos hidráulicos	10%
Medio ambiente	8%
Urbanismo	11%
Edificación	11%
Obras marítimas	2%

Ingeniería industrial	10%
“Project management”	2%
Otros	8%
TOTAL	100%

Tabla 5: Especialización.

3.1.6. Estadísticos.

ESTADÍSTICOS MÁS SIGNIFICATIVOS				
Variable	Media	Máximo	Mínimo	Desviación Típica
11_PersAdm	12	47	1	10
12_PersTéc	48	81	15	16
13_Subcontrat	19	60	0	13
14_GtosGles	20	44	0	10
21_CliPriv	37	100	5	29
22_CorpLoc	8	30	0	7
23_CorProv	8	40	0	10
24_AdmAutón	30	73	0	21
25_AdmCentr	18	80	0	24
31_Proj	45	95	0	26
32_DirObr	30	80	0	20
33_Otros	21	100	0	31
41_Carret	38	90	0	28
42_RecHidr	10	61	0	13
43_MedAmb	8	50	0	10
44_Urb	11	50	0	12
45_Edif	11	100	0	21
46_ObrMarít	2	64	0	10
47_Inglnd	9	80	0	16
48_PrManaq	2	16	0	5
49_Otros	8	49	0	13
51_TécGMP	3.424	7.500	0	3.750
52_TécGSP	5.184	10.000	0	2.503
53_ExpExtf	5.680	15.000	0	4.003
54_Becart	1.172	3.500	0	827
55_Adm	2.090	4.000	0	997
56_PerNoCual	2.016	7.500	0	3.387

Tabla 6: Estadísticos de la encuesta.

3.1.7. Datos.

Estadísticos					Concepto	Empresa																																							
Nº Empresas	DESV	MAX	MIN	MED		1	2	3	4	5	6	7	8	9	10	11	12	13	14	15	16	17	18	19	20	21	22	23	24	25	26	27	28	29	30	31	32	33	34	35	36	37	38	39	
61,54%	24	10	47	1	12	11_PersAdm	15	8	20	3	4	10	4	10	15	8	15	1	3	10	4	4	10	11	5	14	4	15	3	25	6	15	6	11	9	45	10	12	2	20	29	15	47	17	10
48,72%	19	16	81	15	48	12_PersTéc	56	65	78	53	58	60	67	60	55	48	43	41	79	60	81	24	54	78	23	56	39	50	38	24	44	40	39	32	40	55	53	40	41	30	19	50	15	42	41
53,85%	21	13	60	0	19	13_Subcontrat	9	15	2	21	17	10	10	15	10	31	16	21	0	17	4	60	7	11	28	4	32	15	34	36	26	30	27	42	7	0	11	22	36	10	34	20	8	28	31
46,15%	18	10	44	0	20	14_GlosGles	20	12	0	23	21	20	19	15	20	13	26	37	18	13	11	12	29	0	44	26	25	20	25	15	24	15	28	15	44	0	26	26	21	40	18	15	30	13	18
58,97%	23	29	100	5	37	21_CliPriv	60	5	5	85	71	20	85	10	10	10	69	23	100	20	15	18	49	74	96	23	49	10	70	12	47	30	35	20	7	70	8	51	50	20	10	60	8	11	15
56,41%	22	7	30	0	8	22_CorpLoc	5	0	20	5	14	7	12	10	10	17	9	30	0	10	2	5	18	3	1	1	3	20	10	7	4	5	0	10	11	3	11	1	5	5	10	10	4	2	0
64,10%	25	10	40	0	8	23_CorProv	5	0	25	0	5	5	0	0	15	0	2	24	0	40	36	21	2	8	0	4	0	25	7	1	4	5	12	14	15	12	7	4	0	5	10	10	2	0	0
51,28%	20	21	73	0	30	24_AdmAutón	20	15	50	10	10	30	3	20	40	73	19	23	0	20	33	40	27	15	3	72	2	45	5	71	34	60	53	31	40	10	50	44	20	70	30	20	10	8	30
66,67%	26	24	80	0	18	25_AdmCentr	10	80	0	0	0	38	0	60	25	0	1	0	0	10	14	16	4	0	0	0	54	0	8	9	11	0	0	25	27	5	24	0	25	0	40	0	76	79	55
46,15%	18	26	80	0	45	31_Proj	0	75	80	55	38	60	70	20	45	39	46	28	0	60	0	80	42	0	39	0	51	50	27	79	69	30	63	58	43	20	54	40	78	70	60	10	10	53	95
43,59%	17	20	80	0	30	32_DirObr	0	20	20	35	60	30	30	80	50	60	38	53	0	35	0	16	36	0	41	0	49	45	25	17	24	40	37	42	57	7	45	35	22	10	30	10	10	42	0
74,36%	29	31	100	0	21	33_Otros	100	5	0	10	2	10	0	0	5	1	16	19	100	5	100	4	23	0	20	0	0	5	48	4	7	30	0	0	0	73	1	25	0	20	10	80	80	5	5
53,85%	21	28	90	0	38	41_Carret	30	60	40	0	16	60	11	90	20	78	19	36	38	47	37	70	1	39	0	23	85	30	10	55	41	0	70	30	0	20	59	25	0	50	60	25	30	90	90
64,10%	25	13	61	0	10	42_RecHidr	0	10	5	0	0	15	6	0	25	8	9	6	0	35	9	10	0	25	0	36	0	30	2	18	5	0	4	3	61	2	30	0	10	10	0	0	15	4	0
61,54%	24	10	50	0	8	43_MedAmb	0	15	5	0	0	10	0	0	35	0	11	5	0	6	14	15	1	15	3	11	0	10	8	10	11	0	0	8	0	5	4	50	2	5	5	25	2	5	5
66,67%	26	12	50	0	11	44_Urb	10	5	50	0	33	5	16	0	10	14	2	32	31	12	7	0	10	0	2	27	0	10	4	4	23	5	11	4	27	10	6	5	0	30	20	10	5	0	0
74,36%	29	21	100	0	11	45_Edif	60	0	0	100	4	2	49	10	0	0	3	0	0	0	22	0	15	0	3	1	14	10	8	5	1	45	3	3	12	41	0	0	0	0	5	15	5	0	0
84,62%	33	10	64	0	2	46_ObrMarit	0	5	0	0	0	0	0	0	0	0	0	0	0	0	0	0	0	0	0	0	0	0	5	0	3	10	0	0	1	0	0	0	0	64	5	0	0	0	0
74,36%	29	16	80	0	9	47_Inglnd	0	0	0	0	0	3	11	0	5	0	42	0	0	0	7	0	20	12	80	0	0	5	50	5	7	30	12	0	0	7	1	20	0	0	0	15	5	0	0
71,79%	28	5	16	0	2	48_PrManag	0	0	0	0	0	5	0	0	0	0	14	0	0	0	4	0	16	0	2	0	0	0	15	0	0	10	0	2	0	5	0	0	8	0	0	0	10	0	0
66,67%	26	13	49	0	8	49_Otros	0	5	0	0	47	0	7	0	5	0	0	21	31	0	0	5	37	9	10	2	1	0	3	0	2	10	0	49	0	10	0	0	16	0	10	10	28	1	5
48,72%	19	3.406	7.500	0	3.424	51_TecGMP	2571	2500	0	7500	3100	2500	2820	0	2200	3960	4500	1664	0	1800	1800	3500	3500	2276	4400	2531	4619	4000	0	3800	4900	0	3200	3100	1160	1125	4630	2800	5000	3000	2800	3900	4750	4000	6500
53,85%	21	2.162	10.000	0	5.184	52_TecGSP	2996	3800	0	10000	5000	3500	4128	8000	4100	4800	6000	2190	1811	3000	3900	4700	4750	2661	7500	4006	5865	6000	0	5000	4000	0	5400	4700	6200	1500	9222	4060	9000	8000	3500	6100	5750	6200	9300
58,97%	23	3.647	15.000	0	5.680	53_ExpExtf	3500	5000	0	7500	4800	1000	0	12000	15000	6800	4500	1600	0	1600	0	12000	4000	0	5500	3600	0	10000	0	0	0	0	2500	6000	2368	1875	0	0	10000	0	3500	6100	5250	6000	0
66,67%	26	894	3.500	0	1.172	54_Becart	0	0	0	2500	0	600	0	0	0	800	0	170	0	500	430	0	1100	0	1000	1200	0	2500	0	0	0	0	0	700	650	469	0	0	3500	800	1500	0	0	1500	0
51,28%	20	806	4.000	0	2.090	55_Adm	1428	1200	0	3500	1920	2000	2830	4000	1100	1300	2500	1600	1428	2000	1375	1200	2500	0	1800	2127	3364	3000	0	2900	2200	0	2000	1700	1100	688	2518	1700	2000	1600	1800	2125	3250	1800	3600
53,85%	21	3.255	7.500	0	2.016	56_PerNoCua	1152	1200	0	7500	2175	1500	2830	0	900	1800	2950	1131	0	800	1310	1500	2500	1843	2600	953	2262	3000	0	3200	2400	0	2000	1400	0	544	2965	0	1700	1500	850	1980	2250	1800	0

Tabla 7: Datos de la encuesta

3.2. Las empresas consultoras de ingeniería y el entorno de su actividad²⁶⁵.

En este epígrafe reproducimos los aspectos más relevantes de las aportaciones realizadas por el profesor Cañizal, a los efectos del trabajo que se está realizando.

El hecho de que el trabajo fuera publicado en el año 1991 no le quita actualidad, sino todo lo contrario, pues nos sirve como referencia, una década después. Además, el hecho de haber sido el primer estudio conocido que se ha realizado sobre la consultoría de ingeniería, le confiere un valor histórico importante.

Para el profesor Cañizal, una empresa consultora es “aquella que desarrolla un trabajo esencialmente intelectual y que tiene por objeto optimizar una inversión, ya sea en el momento de la toma de decisión, en el de la implantación de la misma o en el de la posterior gestión y explotación”.

Continúa afirmando que el sector de la consultoría puede considerarse como estratégico en un país, no tanto por el volumen de negocio a él asociado, sino por el que determina y controla, que puede llegar a ser 30 ó 40 veces superior. Por eso algunos profesionales han llegado a afirmar que el nivel de desarrollo de un país se mide, más que por la “renta per cápita” o por cualquier índice de producción o de consumo, por el nivel y grado de desarrollo de la consultoría de ingeniería.

Distingue en el sector tres grupos:

- Secciones de ingeniería, integradas en la propia estructura del órgano inversor, generalmente Administraciones Públicas o grandes empresas de servicios públicos. Su actividad es la que ha dado en denominarse ingeniería “in house”.
- Empresas consultoras vinculadas económica o funcionalmente a empresas de sectores intermedios (generalmente empresas de construcción).
- Empresas consultoras independientes, asesoras del cliente que pretenden optimizar la inversión realizada. Agrupa también en este epígrafe a los profesionales en ejercicio libre, asociados o no con otros profesionales y colaboradores.

Estima que el número de empresas consultoras en nuestro país es del orden de las 500, dando empleo a 30.000 personas, con una cifra de negocios en torno a los 200.000 millones de pesetas/año, participando en el PIB con el 0,5%.

EUROPA
400.000 trabajadores
20.000 millones de ECUs/año de cifra de negocio
0,5% de participación en el PIB
Fuente: Profesor Cañizal.
Tabla 8: Datos europeos.

Trabaja con la siguiente muestra:

ESPAÑA
280 empresas
17.682 trabajadores
63 empleados por empresa
Fuente: Profesor Cañizal.
Tabla 9: Datos del sector en España.

²⁶⁵ Cañizal Berini, F. Las empresas consultoras de ingeniería y el entorno de su actividad (un estudio español y comunitario). Universidad de Cantabria, 1991.

MUESTRA INVESTIGADA		
TAMANO EMPRESAS	NUMERO	%
Menos de 10 empleados	95	34
Entre 10 20 empleados	65	23
Entre 20 50 empleados	64	23
Entre 50 100 empleados	16	6
Entre 100 200 empleados	17	6
Entre 200 300 empleados	8	3
Más de 300 empleados	15	5
Total empresas seleccionadas	280	100
Fuente: Profesor Cañizal.		
Tabla 10: Muestra investigada.		

AÑO DE CREACIÓN DE LA EMPRESA		
PERIODO		%
Anterior a 1960		5
Entre 1960-1970		17
Entre 1970-1980		34
Posterior a 1980		44
TOTAL		100
Fuente: Profesor Cañizal.		
Tabla 11: Clasificación de empresas por año de creación.		

CLASIFICACIÓN POR NUMERO DE EMPLEADOS		
INTERVALO		%
Menos de 10 empleados		30
Entre 10 y 20 empleados		27
Entre 20 y 50 empleados		19
Entre 50 y 100 empleados		9
Entre 100 y 200 empleados		8
Entre 200 y 300 empleados		4
Más de 300 empleados		3
TOTAL		100
Fuente: Profesor Cañizal.		
Tabla 12: Clasificación de empresas por número de empleados.		

CLASIFICACIÓN DE EMPRESAS POR SUS INGRESOS (AÑO 1989)		
INTERVALO EN MILLONES PTA		%
Menos de 50		31
Entre 50 y 200		36
Entre 200 y 3.000		24
Entre 3.000 y 2.000		6
Más de 2.000		3
TOTAL		100
Fuente: Profesor Cañizal.		
Tabla 13: Clasificación de empresas por ingresos.		

CLASIFICACIÓN POR INGRESOS/EMPLEADO		
INTERVALOS EN MILLONES PTA / EMPLEADO		%
Menos de 4		19
De 4 a 6		27
De 6 a 10		38
Más de 10		16
TOTAL		100
Fuente: Profesor Cañizal.		
Tabla 14: Clasificación de empresas por ingresos empleados.		

CLASIFICACIÓN POR SUS COSTES (AÑO 1989), EN MILLONES DE PTA		
INTERVALOS EN MILLONES DE PTA		%
Menos de 50		38
Entre 50 y 200		36
Entre 200 y 3.000		19
Entre 3.000 y 2.000		5
Más de 2.000		2

Total	100
Fuente: Profesor Cañizal.	
Tabla 15: Clasificación de empresas por el coste total.	

CLASIFICACIÓN COSTES/EMPLEADO	
INTERVALOS EN MILL. PTA POR EMPLEADO	%
Menos de 4	33
De 4 a 6	25
De 6 a 10	35
Más de 10	7
TOTAL	100
Fuente: Profesor Cañizal.	
Tabla 16: Clasificación de empresas por coste empleado.	

ESTRUCTURA DE COSTES	
Subcontratación	20
Personal producción	45
Resto personal	11
Compras material fungible y suministros	10
Equipos y programas	6
Inmuebles (renta, amortización, intereses)	3
Seguros de Responsabilidad Civil	1
Otros costes (seguros, tasas, asesoría, limpieza)	4
TOTAL	100
Fuente: Profesor Cañizal.	
Tabla 17: Estructura del coste.	

LAS ESTRUCTURA DE LOS COSTES Y TAMAÑO DE LA EMPRESA:			
Concepto	<20 trabajadores	Entre 20 y 100 trabajadores	>100 trabajadores
Subcontratación	19%	21 %	20%
Personal	58%	54%	55%
Resto	23%	25%	25%
TOTAL	100%	100%	100%
Fuente: Profesor Cañizal.			
Tabla 18: Estructura de costes según número de trabajadores.			

RELACIÓN ENTRE COSTES E INGRESOS	
Costes inferiores al 75% de los ingresos	27%
Costes entre 75-85%	23%
Costes entre 85-95%	34%
Costes superiores al 95%	16%
TOTAL	100%
Fuente: Profesor Cañizal.	
Tabla 19: Clasificación de empresas por la relación coste – ingreso.	

Por otra parte, en lo que respecta a los costes de producción distintos de los salarios, tenemos el cuadro siguiente.

DISTRIBUCIÓN DE COSTES POR PAÍSES			
PAÍS	Personal %	Otros costes	Total
Bélgica	56	44	100
Dinamarca	54	46	100
R.F. Alemana	59	41	100
Francia	54	46	100
Grecia	57	43	100
Irlanda	61	39	100
Italia	50	50	100
Luxemburgo	50	50	100
Holanda	59	41	100
Portugal	52	48	100
España	56	44	100
Reino Unido	57	43	100
Fuente: Profesor Cañizal.			
Tabla 20: Distribución de costes por países.			

Al respecto, afirma el profesor Cañizal: “En la encuesta realizada en España, se observa que los costes de personal (directa o indirectamente vinculado a producción) suponen el 56% del total por lo que, curiosamente coinciden ambas estadísticas en este aspecto. Hay que hacer notar, sin embargo, que el personal que figura en los resultados de la encuesta española se refiere al ‘fijo de plantilla’, por lo que, al integrar a los colaboradores de carácter más o menos permanente, (a costa del porcentaje correspondiente a subcontratación), este valor pasaría a ser, probablemente del orden del 65%”.

De las conclusiones a las que llegó el profesor Cañizal en el estudio indicado, recuperamos aquellas que, a nuestro juicio, mantienen su actualidad:

- “El sector de la consultoría en España puede calificarse de joven, pues la mayor parte de las empresas tienen menos de 20 años de existencia. Su tamaño es muy variable, ya que, aunque la mayoría tengan menos de 20 empleados, existen consultoras con más de 300 trabajadores en plantilla. El personal posee, mayoritariamente, titulación universitaria y es, a su vez, joven, pues un gran porcentaje de los empleados tiene una edad inferior a 40 años. Por otra parte, las empresas se han ido adaptando a las nuevas técnicas, adquiriendo los oportunos equipos informáticos, aunque no siempre extraen de ellos pleno rendimiento. De todo ello se deduce que el sector de la consultoría tiene un carácter flexible y dinámico”.
- “En lo que respecta a los costes e ingresos de las consultoras, la relación entre ambos puede considerarse aceptable, ya que para la mayoría de las empresas se sitúa por debajo del 85%. En los costes de estas empresas tienen un peso muy importante los de personal, que resultan estar próximos al 60%, por lo que se refiere a plantilla, y que, de incluir a los colaboradores, probablemente se acercaría al 70%”.
- “De la comparación entre el "Estudio de Identificación" de las consultoras españolas y el "Informe Europeo" efectuado por encargo de la Comisión de la CEE, se deduce que no existen notables diferencias entre las empresas consultoras españolas y una consultora ‘tipo medio’ europea. Y ello tanto en lo que respecta a su tamaño, como a la composición de las plantillas, como a los ingresos y costes por empleado o la propia estructura de sus costes. No obstante, considerando el sector en su conjunto, se observa que la participación de éste en la economía española es inferior a la participación del total de las empresas consultoras en la Comunidad, tanto en lo que respecta al empleo como a la producción relativa. Esto es un índice de una demanda más débil en nuestro país respecto del conjunto de las naciones europeas”.

3.3. Estudio del sector de las empresas de ingeniería civil en España²⁶⁶.

El Ministerio de Fomento publicó en 1998 un documento titulado “Estudio del sector de las empresas de ingeniería civil en España”. Dicha publicación, como el mismo preámbulo indica, “es tan sólo un resumen-interpretación del informe técnico que lo soporta y al cual habrá de referirse en última instancia. El citado informe técnico, con una extensión de 300 páginas, ha sido el fruto de cuatro meses de intenso trabajo por parte de la junta directiva de Tecniberia Civil y un equipo de cuatro consultores. Los análisis llevados a cabo han sido fundamentados en más de 70 entrevistas personalizadas realizadas a agentes nacionales involucrados en el sector y a representantes extranjeros de las prácticas exteriores más significativas de la ingeniería civil. La interpretación de los análisis se ha efectuado con instrumentos novedosos procedentes del campo de estrategia empresarial, los cuales tratan de facilitar la divulgación de los resultados obtenidos”.

²⁶⁶ Estudio del sector de las empresas de ingeniería civil en España (documento de síntesis e informe técnico). Ministerio de Fomento, 1998, págs. XIII-XXXIX.

Aun refiriéndose estrictamente al sector de la ingeniería civil, nos será útil para valorar el estado actual de las consultoras de ingeniería, a pesar de la especialización que implica. Es cierto que determinadas extrapolaciones se refieren sólo a ese campo de actividad, pero, en otros aspectos, presenta características similares a otro tipo de consultoras, como pueden ser las de ingeniería industrial o las de arquitectura, pues todas ellas tienen un elemento común: Son empresas que prestan servicios profesionales de alto contenido técnico y gran valor añadido, que descansan, fundamentalmente, en la cualificación de los profesionales que trabajan en ellas. Además, estas consultoras, por las actividades que desarrollan, incorporan también profesionales de otras ingenierías.

Por ello incorporamos la información que refuerza las posibilidades de conocer la situación general del sector.

3.3.1. Origen y evolución de la ingeniería civil en España.

Según la publicación, la consultoría ligada a la ingeniería civil es una actividad económica que surgió en España en torno a los años sesenta para la prestación de servicios directamente relacionados con las obras públicas. Esta actividad creció con rapidez acompañando el ciclo económico expansivo de la década de los sesenta y principios de los setenta, tanto en España como en los países en vías de desarrollo. Precisamente por ello, en el año 1964, se crea Tecniberia como organismo público aglutinador y centro de selección de consultores españoles para presentar ofertas en los mercados exteriores.

Durante la siguiente década, iniciada con la crisis petrolífera y el advenimiento de la democracia en España (1974-75), la recesión económica dio lugar a la primera gran crisis del sector. Desaparecieron algunas empresas, otras se escindieron o se reagruparon bajo nuevas denominaciones y áreas de actividad.

A finales de los 80 esta situación se recompuso parcialmente, coincidiendo con la recuperación de la economía mundial y, en España, con el inicio de las grandes obras del año 1992 y del Plan de Carreteras.

En estos momentos las empresas españolas de ingeniería civil viven una etapa de reajuste, derivado de:

- La conclusión de las obras extraordinarias: Olimpiada '92, Expo '92 y el Plan de Carreteras.
- La promulgación de la nueva Ley de Contratos de las Administraciones Públicas (Ley 13/1995)²⁶⁷.
- La contención del déficit público para cumplir las exigencias del Tratado de Maastricht.
- El incremento de las competencias de las Comunidades Autónomas y los Ayuntamientos, derivado de la descentralización política y administrativa
- La escasa penetración en los mercados exteriores.
- La sustitución de la financiación pública por la diferida de las infraestructuras (método alemán).

²⁶⁷ La Ley 13/95 de Contratos de las Administraciones Públicas da lugar a un período de estancamiento de las obras públicas al tener que adaptarse las administraciones a la nueva legislación y a la cuasi paralización obligatoria de la actividad que producen algunos artículos de la nueva Ley, principalmente en lo referente a la expropiación de todos los terrenos necesarios, previamente a la licitación de la obra.

Esta crisis, como todas, implica un proceso de cambio para adaptarse al nuevo entorno, mediante reconversiones o aperturas a nuevos mercados.

3.3.2. Características.

La publicación indicada define a las empresas de ingeniería civil como “organizaciones de servicios avanzados, cuyos fines son analizar, desarrollar y optimizar los proyectos de inversión en la construcción, la industria y las infraestructuras en general, cubriendo todas las fases de un proyecto, desde su concepción inicial hasta su gestión final. Los servicios prestados por el sector se denominan avanzados porque son intensivos en el uso del conocimiento y las nuevas tecnologías, aportan valor añadido en activos de carácter inmaterial y son adquiridos por otras empresas”.

Desde un punto de vista de análisis económico, el sector de la ingeniería civil en España presenta los siguientes rasgos:

- Enclaustramiento en la demanda interior y en la licitación pública: Sólo el 10,5% de la facturación de las empresas grandes del sector proviene de los mercados exteriores.
- Fuerte dependencia de las Administraciones Públicas: Más del 50%.
- Servicios de apoyo a segmentos de demanda intermedia, especialmente de las empresas constructoras.
- Dependencia de los cambios políticos: La dependencia del ciclo económico es común a todas las empresas.
- Atomización empresarial: Existe un gran número de empresas de pequeño tamaño, debido a las escasas barreras de entrada existentes. Sólo el 10,5% de la facturación de las empresas grandes del sector proviene de los mercados exteriores.
- Alta cualificación y tecnificación del personal: Este sector se nutre del conocimiento técnico de los profesionales de la ingeniería civil; de hecho, los costes del personal representan en torno al 65% de los costes del sector.
- Singularidad de los trabajos ejecutados: Ello impide automatizar los procesos productivos.
- Obsolescencia rápida de las inversiones tecnológicas: Las principales inversiones tecnológicas son de corte informático y van ligadas a su rápida obsolescencia.
- Volatilidad de la cartera de pedidos: La excesiva dependencia de los cambios políticos dificulta la planificación de estas empresas.

3.3.3. Datos más relevantes.

UMERO DE EMPRESAS CLASIFICADAS POR NATURALEZA JURIDICA		
Sociedad Anónima	6,4%	269
Sociedad Limitada	10,9%	459
Persona Física	79,2%	3334
Otros	3,5%	147
Total	100%	4.209

Fuente: Estudio publicado por el Ministerio de Fomento.

Tabla 21: Empresas por naturaleza jurídica.

NUMERO DE EMPLEADOS CLASIFICADOS POR FORMACIÓN ACADÉMICA		
Técnico con Titulación Superior	3.624	35%
Técnico con Titulación Media	3.864	18%
Sin Titulación Técnica	4.866	47%
Total	10.354	100%

Fuente: Elaboración propia con datos del estudio citado.

Tabla 22: Empleado clasificados por cualificación.

ADJUDICACIONES DE CONTRATO SEGUN EL SECTOR		
Cliente Público	69	
Administración Central		39,0
Administración Autonómica		26,3
Administración Local		3,7
Cliente Privado	52	52,0
Total	121	121,0
Fuente: Estudio publicado por el Ministerio de Fomento.		
Tabla 23: Adjudicaciones de contratos.		

FACTURACIÓN DEL SECTOR	
Facturación media por empresa	28,75 millones de PTA
Número de empleados medio por empresa	2,46 empleados
Facturación media por empleado.	11,7 millones de PTA
Fuente: Estudio publicado por el Ministerio de Fomento.	
Tabla 24: Facturación del sector.	

EMPRESAS, TRABAJADORES Y FACTURACIÓN POR PAISES								
PAÍS	ZONA	EMPRESAS		TRABAJADORES		FACTURACION		
		Nº	Nº	Tr/ Emp	%Téc	Total mill	Por emp	Por trab
ITALIA	OICE	177	8.600	48,59	75	110.000	621	12,79
FRANCIA	PAIS	8.000	16.600	2,08	50	150.000	19	9,04
ALEMANIA	PAIS	64.000	185.000	2,89	80	2.750.000	43	14,86
HOLANDA	ONRI	750	10.000	13,33	50	83.500	111	8,35
DINAMARCA	PAIS	3.500	10.000	2,86	65	120.000	34	12,00
REINO UNIDO	ACE	528	32.549	61,65	80	490.000	490	15,05
EE.UU.	ACEC	5.709	253.000	43,97	65	3.750.000	657	14,94
ESPAÑA	PAIS	4.209	10.354	2,46	53	123.000	29	11,69
Fuente: Elaboración propia, con datos primarios del estudio publicado por el Ministerio de Fomento.								
Tabla 25: Datos por países.								

La valoración de la situación actual se centra en la atomización, mala estructuración y la debilidad del tejido asociativo, que se analizan a continuación. Finalmente se comentarán los riesgos inmediatos.

a) Atomización.

El sector de la ingeniería civil en España está integrado por un total de 4.209 entidades, de las cuales un 79,2% tienen la forma jurídica de Persona Física, un 6,4% de Sociedad Anónima, un 10,8% de Sociedad Limitada y el 3,5% restante de otras sin especificar. El 90,5% de las entidades (Sociedades Anónimas, Sociedades Limitadas y Personas Físicas) tienen menos de 5 empleados en plantilla. Tan sólo el 2,3% superan la cifra de 20 empleados en plantilla.

b) Mala estructuración.

Falta de ordenación en la oferta de servicios, apareciendo multitud de PYMEs, lo que crea una débil situación competitiva con respecto a los países desarrollados de nuestro entorno, por los siguientes motivos:

- La pequeña dimensión de las empresas del sector no ha permitido el desarrollo tecnológico.
- Falta de personal con perfiles empresariales.
- El número total de personas ocupada, remuneradas en el sector es de 10.354, de las cuales un 35% son titulados técnicos superiores, un 18% titulados técnicos medios y el restante 47% sin titulación técnica.
- La facturación global del sector es de 121.000.000.000 PTA.
- La situación financiera de la mayoría de las empresas del sector es débil.

- La presencia española en los circuitos internacionales es discontinua y poco competitiva.
- La oferta de servicios de buena calidad técnica no implica eficiencia productiva.

c) Debilidad del tejido asociativo.

Las dos asociaciones empresariales más importantes, Tecniberia Civil y Asince sólo cuentan con unos 150 afiliados²⁶⁸, además de que ambas no actúan en coordinación.

d) Riesgos inmediatos.

Son los que a continuación se enumeran:

- Inestabilidad de la licitación pública.
- Tendencia hacia la autofinanciación de grandes obras públicas.
- Internacionalización de la actividad de las empresas de ingeniería civil.
- Innovaciones tecnológicas.
- Ordenamiento territorial del estado español.
- Presencia débil en los mercados exteriores.

3.3.4. Perspectivas.

El estudio diseña cuatro posibles escenarios de futuro para el sector. A continuación se resumen las principales características de dichas líneas.

LÍNEAS ESTRATÉGICAS	ACTUACIONES PRIORITARIAS
I. Aumentar el nivel de exigencia y transparencia de la demanda en su proceso de compra.	Flexibilidad de los procesos de compra del Sector Público y reducción de la importancia que ostenta el criterio económico en los procesos de selección. Aumento de la exigencia de calidad en los servicios y de la disposición a pagar por ella. Eliminación del localismo en los procesos de compra de los Entes Territoriales y los Entes Periféricos del Estado.
II. Mejorar los factores de competitividad de las empresas de ingeniería españolas.	Concentración de la oferta de las empresas de ingeniería civil. Establecimiento de alianzas estratégicas entre empresas con oferta complementaria. Explotación de oportunidades de negocio en áreas frontera con otros sectores. Mejora de los procesos productivos.
III. Establecer las condiciones idóneas para facilitar la penetración de las empresas de ingeniería civil en los mercados exteriores.	Potenciación de los consorcios de exportación. Mejora de la competitividad de los factores de producción de las empresas de ingeniería. Centralización de la ayuda pública a la exportación.
IV. Invasión extranjera (demanda innovadora y mercado intervenido).	Aumento del tamaño de las empresas vía adquisición o fusión. Orientación de la actividad comercial hacia la demanda privada. Contención de los costes fijos de personal mediante la contratación de profesionales independientes. Fuerte inversión en tecnología.
Fuente: Estudio publicado por el Ministerio de Fomento.	

Entre los escenarios diseñados, el que impone más demandas de cambio a las empresas de ingeniería civil españolas es el “Escenario I: Nueva Generación Empresarial (demanda innovadora y mercado liberalizado)”. Concretamente, los retos clave, expuestos en términos de debilidades, que tienen que superar las empresas españolas para operar con éxito en dicho escenario pueden resumirse en los puntos siguientes:

- Bajo nivel de exigencia e innovación de la demanda de servicios de ingeniería civil.

²⁶⁸ Cifra del año 1998. Actualmente el número de asociados es mayor.

- Excesiva preponderancia del sector público como cliente.
- Escasa presencia en los mercados exteriores de las empresas de ingeniería españolas.
- Dimensión empresarial inadecuada para abordar con éxito la diversificación de mercados y servicios.
- Insuficiente especialización de las empresas pequeñas que pretendan competir en los mercados globales.
- Débil diferenciación de los servicios ofertados por las ingenierías en cuanto a tecnología y personal especializado.
- Procesos de gestión interna ineficientes para dar satisfacción a las exigencias de los mercados.

3.3.5. Acciones.

Siguiente el citado estudio, en la siguiente tabla se recogen las medidas que en él recomiendan para afrontar con éxito los retos planteados. Dichas acciones justifican la siguiente conclusión: “El sector de la ingeniería civil española *debe transformarse* para ofrecer servicios avanzados y soluciones integrales a sus clientes y *debe adquirir capacidad* para operar de forma competitiva en los mercados globales”.

CARACTERÍSTICAS DEL SECTOR		
Concepto	Objetivo	Barreras
Concentración	Aumentar la capacidad y variedad técnica de las empresas para mejorar la competitividad en los mercados internacionales mediante las fusiones o adquisiciones.	Cúpula de propiedad muy personalista. Sistema de reparto de encargos por parte de las administraciones.
Alianzas	Aumentar la dimensión efectiva de la oferta sin necesidad de perder la identidad y propiedad de la empresa.	Poca cultura de colaboración. Posible competencia en servicios especializados en periodos de poco negocio.
Colaboraciones	Adoptar de forma acelerada los procesos tecnológicos utilizados en los países más desarrollados.	Dificultad en la determinación de los términos de colaboración. Cultura empresarial celosa al intercambio de información.
Investigación	Desarrollar herramientas tecnológicas que permitan mejorar su competitividad en los circuitos comerciales internacionales.	Escasa capacidad de financiación de las empresas. Poca cultura de investigación precompetitiva.
Gestión	Mejorar la administración y orientación de las empresas, incorporando personal con formación empresarial y criterios de gestión empresariales.	Sector sin tradición en el uso de personal de formación empresarial. Dificultad en la gestión de personal de alta cualificación. Necesidad de dimensión empresarial.
Formación	Facilitar la actualización del conocimiento técnico vigente.	Coste de la formación. Falta de cultura de promocionar la formación interna.
Costes	Reducir las ineficiencias y con ello disminuir los costes de producción.	Dificultad de obtener información interna y externa.
Financiación	Acortar plazos de cobro.	Desigualdad en la capacidad negociadora entre clientes públicos y la oferta que recibe el encargo por reparto. Atomización de la oferta.
	Buscar financiación especializada.	Ausencia de entidades financieras especializadas. Atomización empresarial.
Innovación	Ampliar el tamaño del mercado de servicios inteligentes mediante la explotación de oportunidades de negocio en áreas frontera con otros sectores de servicios avanzados, como son los sistemas de información y comunicación.	Dificultad en la detección de oportunidades de frontera y las capacidades requeridas. Limitaciones de las organizaciones en asimilar nuevas capacidades. Exigencias de dimensionar la empresa para afrontarlas.

Colaboraciones I+D	Mejorar la capacidad tecnológica de las empresas de forma económica.	Recelo en el sector a acudir a programas de desarrollo conjuntos. Centros de I+D muy orientados a la investigación y poco al desarrollo.
Compras	Asegurar la calidad de los proveedores de servicios, con el fin de reducir los costes asociados a la falta de calidad.	Atomización de la oferta de proveedores. Falta de convicción sobre la bondad de los programas de calidad.
Fuente: Elaboración propia con datos procedentes del estudio publicado por el Ministerio de Fomento.		

3.3.6. Referencias clave.

Se afirma que “el sector de la ingeniería civil en España muestra un bajo nivel de competitividad en aquellos segmentos del mercado que pueden generar mayores crecimientos y márgenes de beneficio a las empresas en un futuro próximo. Sin embargo, esta situación puede aliviarse si las empresas son capaces de capitalizar sus actuales fortalezas en actividades tradicionales, en las cuales gozan de un elevado prestigio tanto en los mercados nacionales como exteriores, y proyectar sus habilidades hacia las oportunidades que se detectan en las actividades emergentes”.

Para salir de dicha situación recomienda que se sigan las cuatro líneas estratégicas indicadas anteriormente, dando prioridad a aquellas que revisten mayor importancia para el sector.

En consecuencia, a pesar de la magnitud de los retos planteados en el estudio comentado se considera que “las empresas de ingeniería civil españolas tienen oportunidades para mejorar su posicionamiento competitivo tanto en los mercados nacionales como en los exteriores. En definitiva, el sector de la ingeniería civil debe poner en valor todos sus activos y capacidades de forma que alcance la relevancia en la economía y sociedad española que ostenta en otros países de nuestro entorno próximo”.

3.4. Las empresas consultoras²⁶⁹.

Reproducimos parcialmente el artículo redactado por Javier Rui-Wamba y publicado en la Revista OP, por considerarlo de interés para el objeto del presente trabajo.

3.4.1. Evolución de la ingeniería.

El autor hace una somera exposición de la evolución del sector, refiriéndose inicialmente al siglo XIX, época en la que cristalizó la Revolución Industrial y el Renacimiento acabando con siglos de oscurantismo. Considera que Leonardo da Vinci fue el primer consultor y, además, un gran vendedor. Afirma que la libertad de mercado fue el caldo de cultivo en el que empezaron a cristalizar los primeros ingenieros consultores independientes y que los hechos demostraron la utilidad de los servicios de consultoría independiente en un sector emergente y de enorme amplitud. En Dinamarca se creó la primera consultora en el año 1903, “The Private Engineers Association” y sus miembros tenían expresamente prohibido aceptar comisiones, obtener beneficios por especificar materiales o equipos, y aceptar cualquier trato de favor de suministradores o contratistas. En 1913, en Gante, se fundó la Federación Internacional de Ingenieros Consultores (FIDIC). Las reconstrucciones consecuentes a la

²⁶⁹ Rui-Wamba Martija, J. Las empresas consultoras. Revista OP, nº 48, 1999.

Segunda Guerra Mundial favorecieron el desarrollo de la ingeniería estadounidense, británica, alemana, francesa, etc.

Prosigue haciendo un recorrido por España, en la que la reconstrucción derivó de la Guerra Civil, que tuvo otros impactos negativos, como fueron los treinta años de aislamiento exterior.

Con los planes de desarrollo de los años sesenta empezaron a nacer las primeras ingenierías. Los brotes de empresas de ingeniería civil empezaron a gestarse en torno a las personalidades de Eduardo Torroja, Carlos Fernández Casado y Francisco Fernández Conde, reflejadas actualmente en JATOTSA, CFC e IDEAM. Atribuye a los bancos industriales y las empresas constructoras la creación de las primeras empresas de ingeniería civil, que fueron reforzadas por las primeras concesiones de autopistas de peaje, afirmando que la de la autopista Bilbao-Behovia fue, además de la consolidación de algunas empresas constructoras, como Ferrovial, el origen de Euroestudios, aunque ya, por entonces, comenzó la andadura de empresas de ingeniería independientes, como, por ejemplo, Typsa o Inocsa. Cita también a las Oficinas Regionales de Proyectos de la Dirección General de Carreteras, donde trabajaron profesionales de primera fila, ya que en carreteras fue precisamente donde el nivel de la ingeniería civil alcanzó cotas más elevadas.

EMPRESAS CLASIFICADAS POR SUS INGRESOS	
Número de empresas	Facturación anual (PTA)
3.750	< 25 millones
300	25 a 100 millones
100	100 a 300 millones
10	> 300 millones

Fuente: Artículo publicado por el profesor Rui-Wamba.
 Tabla 26: Empresas clasificadas por facturación.

Da su particular versión de atomización del sector: “La proliferación de minúsculas organizaciones sería un síntoma de la vitalidad del sector. Habría un mercado potencial que está estimulando la creación de empresas que irán creciendo y agrupándose muy rápidamente, porque, en otro caso, si las previsiones con que nacieron no se hacen realidad, desaparecerían. Esta visión optimista es poco realista. La ‘atomización’ es más bien un índice de su inmadurez y hace sospechar la existencia de numerosos nichos de trabajo en los que se exige poco y se paga aún menos, en los que anidan algunas pseudo-organizaciones con poco presente e incierto futuro, que se crean por oportunismo en ámbitos profesionales concretos, en entornos geográficos muy limitados que, agregados, sin embargo, abarcan, copándolo, la mayor parte del territorio nacional. Su influencia contribuye a que los contratos de ingeniería tengan corto alcance, adecuado para su escasa dimensión, limitando las posibilidades de crecimiento de las que tienen auténtico afán por la ingeniería. Este tipo de organizaciones, para que siendo pequeñas no sean despreciables, deberían ser altamente especializadas en un campo muy concreto o actuar en un territorio muy concreto, haciendo valer como forma de especialidad su proximidad física y su conocimiento de las condiciones locales como atributos de indudable interés en algunos casos concretos”.

3.4.2. Haciendo cuentas²⁷⁰.

En este epígrafe nos da su particular visión de la perspectiva empresarial de este tipo de empresas, al afirmar que las empresas consultoras de ingeniería deben tener una gran sensibilidad por la economía.

Utiliza datos suministrados por la ponencia que presentó Pedro Canalejo, presidente de Alatec-Haskoning, en diciembre de 1999, en el marco de una reunión organizada por Asince y Tecniberia-Civil. Estos datos se reproducen en los cuadros anexos.

Afirma que que los costes horarios que suelen resultar para las empresas de ingeniería, a partir de los datos anteriores, no suelen ser muy diferentes, afirmando que “tan interesante como las cifras en sí, cuya generalización y extrapolación son discutibles, pueden ser las ricas reflexiones que sugiere su análisis”. Concluye diciendo “siendo tantos los factores que influyen en la evolución del sector y siendo tan grande la complejidad de los escenarios que resultan de la combinación de estos factores, debemos encontrar esquemas simples y lógicos, que nos ayuden a comprender dónde estamos y hacia dónde deberíamos evolucionar”.

A continuación hace una breve reflexión sobre la cuenta de resultados de estas empresas, que reproducimos literalmente.

“Ahora y en el futuro los ingresos, ‘I’, en una empresa deben ser mayores que los costes, ‘C’: $I > C$. El beneficio, ‘B’, es un factor de estabilidad esencial y, por tanto, el futuro se puede expresar pragmáticamente con la expresión: $B = I - C > 0$ ”.

“Los ingresos, el oxígeno de la pervivencia y del futuro, se pueden expresar, simplificadaamente, con la siguiente expresión: $I = n \times h \times p$, siendo:

- n = número de personas directamente productivas.
- h = número de horas facturables del personal directamente productivo.
- p = precio horario.”

“Supongamos, positivamente y partiendo de una situación estable, que al futuro se llega sin reducir costes (lo que no debe hacer olvidar que una eficaz organización se caracteriza también por evitar los que son innecesarios) y aumentando los ingresos. Hay obviamente tres formas de lograrlo: Influyendo sobre ‘n’, ‘h’ o ‘p’”.

“Al incrementar el número de empleados, ‘n’, se incrementan simultáneamente los costes. Este tipo de iniciativas corresponde a políticas de empresas orientadas a la reproducción generalizada del trabajo que acostumbran a hacer. Son actitudes que con frecuencia suelen ser poco innovadoras y pueden estar cargadas de riesgos. Multiplicar el número de horas, ‘h’; que se trabaja, no es, en mi opinión, ni posible ni deseable. Trabajamos demasiado, en parte, como consecuencia de defectos organizativos y de la importancia de los rozamientos externos que consumen tanto tiempo improductivo. La fórmula óptima para aumentar los ingresos es aumentar el precio horario, ‘p’, de nuestro trabajo ingenieril. Difícilmente podremos hacerlo si la naturaleza de nuestras prestaciones no varía. Para hacerlo tenemos

²⁷⁰ El presente epígrafe recoge literalmente determinadas partes del artículo que estamos comentando, por considerarlo de interés para el trabajo que se está desarrollando.

que añadir valor a nuestro trabajo, y como lo que vendemos son conocimientos tenemos que encontrar la forma de añadir más saber al fruto de nuestra labor. Este obvio planteamiento, con el que sería difícil no estar de acuerdo, a pesar de la elementalidad con la que está expuesto, señala el rumbo hacia el que deberían apuntar nuestros desvelos. La pregunta consiguiente, la gran pregunta, será: ¿Cómo lograrlo?. Yo no tengo una respuesta general. Sí algunas ideas que dejaré apuntadas”.

3.4.3. Conclusiones del estudio.

Javier Rui-Wamba aporta, entre otras, las que se citan a continuación:

- “Los caminos tradicionales no conducen al futuro.
- Son los métodos de trabajo los que deben cambiar profundamente.
- No se trata sólo de mejorar los métodos actuales, sino de transformarlos.

Las consultoras de ingeniería son organizaciones creadas para integrar conocimientos y ponerlos al servicio del cliente que las ha contratado... La gestión de los conocimientos y de las incertidumbres es el gran reto al que se enfrentan nuestras empresas:

- La proximidad al cliente es esencial.
- Es fundamental contribuir a enunciar el problema que nuestro cliente trata de resolver.
- Los grandes consultores multinacionales y los grandes bufetes de abogados, son un ejemplo que conviene estudiar y tener como referencia.
- En ingeniería se tienen que exportar métodos, no mano de obra. Nuestro oficio, intrínsecamente, no conoce fronteras”.

CLASES DE COSTES
I. Costes de personal directamente productivo
- Costes salariales
- Beneficios sociales
- Formación
- Improductividad
- Absentismo
II.1 Costes de personal no directamente productivo
- Administración y dirección de la sociedad
- Dirección económico – administrativa
- Dirección comercial
- Investigación y desarrollo
- Aseguramiento de la calidad
II.2 Gastos generales
- Alquileres de locales
- Suministros y combustibles
- Mobiliario
- Comunicaciones
- Limpieza y mantenimiento
- Seguros
- Tributos
- Amortizaciones
- Auditorías y notarias
- Financieros
- Impagados
- Adquisición de equipamiento informático
- Contratación de personal
- Provisión para despidos
- Viajes y estancias
- Colegios y asociaciones profesionales
- Congresos, conferencias, etc.
- Impuestos y varios
Fuente: Artículo publicado por el profesor Rui-Wamba.

CONCEPTOS DE COSTES
Costes totales
I Costes de personal directamente productivo
II Costes de estructura
Costes de personal no directamente productivo
Gastos generales
III Subcontrataciones
IV Costes reembolsables
Fuente: Artículo publicado por el profesor Rui-Wamba.

COSTES POR TIPO DE EMPRESA			
RELACION DE COSTES EN MILLONES DE PESETAS POR TAMAÑO DE EMPRESA			
CONCEPTO	E-12	E-57	E-130
Dirección y administración	11,3	52,2	120,0
Dirección económico – administrativa	6,5	35,5	84,0
Dirección comercial	6,3	37,7	78,4
Dirección de producción	0,0	20,0	56,0
Investigación y desarrollo	0,0	0,0	22,4
Aseguramiento de la calidad	0,0	12,2	33,6
Producción propia	56,6	244,2	531,6
Costes directos de estructura	3,0	15,0	50,0
Gastos generales	10,0	12,0	30,0
Seguros	1,5	6,0	15,0
Gastos financieros	2,5	12,0	25,0
SUBCONTRATACIONES	41,0	133,4	200,0
COSTES REEMBOLSABLES	8,2	33,3	70,0
BENEFICIO	16,4	53,4	84,0
TOTAL FACTURACIÓN ANUAL	163,3	666,9	1400
Fuente: Artículo publicado por el profesor Rui-Wamba.			

Tabla 27: Costes por tipo de empresa.

DISTRIBUCIÓN DE LOS INGRESOS			
CONCEPTO	Tamaño de empresa		
	E-12	E-57	E-130
TOTAL EMPLEADOS	12,0	57,0	130,0
PLANTILLA PRODUCTIVA	10,0	42,0	96,0
HONORARIOS ANUALES (Mpta)	163,3	666,9	3.400,0
COEFICIENTES DE TARIFACION			
Producción	1,80	1,76	1,95
Subcontratas	1,30	1,35	1,35
Costes directos	1,13	1,20	1,25
Factor de estructura	0,25	0,30	0,37
Facturación / Persona (Mpta/año)	13,60	11,70	10,80
Facturación / Personal producción (Mpta/año)	16,30	15,9	14,60
Fuente: Artículo publicado por el profesor Rui-Wamba.			

Tabla 28: Distribución de los ingresos.

COSTES HORARIOS DE PERSONAL EN EE.UU.		
Costes horarios medios para una empresa de ingeniería norteamericana (1997)		
Conceptos	\$/hora	PTA/hora
Principal	105	16.000
Associate	85	12.500
Project Manager	80	12.000
Project Architect	75	13.000
Project Engineer	75	13.000
Architect	6	9.000
Engineer	63	9.500
Designer	55	6.200
Senior Drafter	50	7.500
Drafter	42	6.300
Writer	70	10.500
Fuente: Artículo publicado por el profesor Rui-Wamba.		

Tabla 29: Costes horarios de personal en EE.UU.

3.5. Cuentas anuales.

Siguiendo la 4ª Directiva de la CEE, la Ley 19/1989, de 25 de julio, estableció la gran novedad de que una vez aprobadas las cuentas sociales se depositaran en el Registro Mercantil y que se publicara en el Boletín Oficial del Registro Mercantil el depósito realizado. Se rompió así, con estas dos exigencias (depósito y publicidad), el anterior secreto de las cuentas sociales (cfr. art. 32.1 del C. de C.), cuyo derecho de conocimiento y compulsas sólo se reconocía a los accionistas.

El régimen jurídico establecido se expone a continuación:

- “En primer lugar, deberá producirse en el Registro Mercantil el depósito de un ejemplar de cada uno de los elementos que integran las cuentas anuales (balance, cuenta de pérdidas y ganancias, memoria) del informe de gestión y del informe de los auditores (cuando la sociedad esté obligada a auditar las cuentas o se hubiera practicado a petición de la minoría), acompañado todo ello de la certificación expedida por el secretario de la sociedad de que las cuentas así depositadas han sido aprobadas por la junta general (cfr. art. 218)”.
- “En segundo lugar, verificado el depósito anteriormente expuesto, establece la Ley la necesidad de que el registrador mercantil realice su calificación registral para cerciorarse de si los documentos que le han sido presentados son los exigidos por la Ley, si están debidamente aprobados por la junta general y si constan las firmas preceptivas. Si así fuera, tendrá por efectuado el depósito y lo anotará en el libro de depósito de cuentas (cfr. art. 219). Los documentos contables así depositados deberán conservarse en el Registro Mercantil a disposición de todos cuantos quieran consultarlos durante el plazo de seis años”.
- “En tercer lugar quiere la Ley, siguiendo las pautas marcadas por la Directiva, que se dé a conocer públicamente que las cuentas sociales han sido recibidas y están depositadas, en el Registro Mercantil, a fin de que pueda cumplirse la publicidad por aquella deseada. A este afecto establece la Ley que el primer día hábil de cada mes los registradores mercantiles comunicarán al Registro Central una relación de las sociedades que hubieran cumplido en el mes anterior la obligación de depositar sus cuentas anuales, con el objeto de que el Boletín Oficial del Registro Mercantil publique el anuncio de las sociedades que así han cumplido con su obligación de depósito (cfr. art. 220)”.

Prevé la Ley igualmente cómo debe procederse a la publicación de las cuentas (art. 2.22), así como el régimen sancionador para los administradores de las sociedades que incumplan el deber de depósito que impida la posterior publicidad (art. 221)²⁷¹.

3.5.1. Central de Balances del Banco de España y Registro Mercantil.

La Central de Balances del Banco de España pone a disposición de las empresas un estudio anual en el que se comparan cifras de las empresas en el sector, en tres vertientes distintas: Personal, cuenta de resultados y balance. Suministra información individualizada, con cifras absolutas, los de la propia empresa, más el número de empleados y el número de empresas del agregado, mientras que, en otros, los suministra comparando estructura de magnitudes entre empresa y agregado. También aporta un cuadro de indicadores de macromagnitudes de indudable importancia. Para ilustrar la información suministrada, con aclaración de los criterios con los que se trata la información al tiempo que define una serie de ratios que pueden ser significativos para cada empresa.

Por otra parte, el Banco de España publica en el mes de noviembre de cada año²⁷² las series anuales de resultados de las empresas no financieras en los últimos diez años

²⁷¹ Broseta Pont, Manuel. Manual de Derecho Mercantil. Editorial Tecnos, S.A., 8ª Ed., Madrid, 1990, págs. 296-297.

(balances, cuentas de resultados, empleo y salarios, ratios, etc.), aunque los datos están disponibles desde 1983. El conjunto de las empresas que suministra voluntariamente sus datos a la Central de Balances (8.000 por término medio) representa el 35% del PIB²⁷³ del sector (no constituye una muestra estadística). También facilita información comparada de otras centrales de balances europeas, de Estados Unidos y Japón. En el suplemento se publica la información agregada de las cuentas anuales de las empresas depositadas, desde 1991, en los Registros Mercantiles (anualmente se procesan más de 300.000 cuentas anuales de empresas no financieras).

En dicha publicación se incluye una amplia referencia sobre la Central de Balances, las normas para la difusión de su información, los estudios que se realizan (algunos de encargo), sus tarifas y direcciones. Existe un Cd-Rom que incluye la monografía, junto con otras utilidades analíticas y mayores detalles de información. Además, trimestralmente, en el Boletín Económico (meses de marzo, junio, septiembre y noviembre) se publica un artículo con los resultados de las empresas no financieras correspondientes al trimestre anterior.

Finalmente, se atienden peticiones de información de datos agregados de empresas, distinguiéndose dos modalidades de estudio:

- “Información de base”, con el máximo detalle de información contable disponible.
- “Estudio elaborado”, que presenta la información en un formato similar al de la monografía anual de la Central de Balances.

Los dos tipos de estudio de encargo pueden solicitarse:

- Por naturaleza y tamaño de las empresas.
- Por actividad productiva de las empresas.
- Empresas de una base de datos o varias bases de datos independientes.
- Empresas comunes a varias bases de datos consecutivas.
- Empresas de cuestionario reducido y empresas de cuestionario normal.
- Localización geográfica de la sede social.
- Empresas con más del 50% de su actividad en una comunidad autónoma.
- Suma de actividades.
- Suma de un mínimo de cinco empresas.
- Otras condiciones especiales (ventas, participación en el capital, etc.).

Tienen acceso a esta información:

- Las empresas colaboradoras de la Central de Balances tienen acceso a los estudios referidos a su sector de actividad, el de sus clientes o proveedores y otros en los que demuestren tener interés en abrir líneas de negocio.
- Las Administraciones Públicas españolas, las universidades, otros centros de estudio e investigación no lucrativos y cualesquiera otras instituciones privadas sin fines de lucro con residencia en España, siempre y cuando utilicen la información en el ámbito de trabajos de estudio e investigación de carácter no lucrativo. Los centros de estudios dependientes de empresas con ánimo de lucro tendrán acceso, siempre que justifiquen documentalmente el fin no comercial de los estudios que pretenden desarrollar a partir de la información que solicitan.
- Las entidades de crédito.

No se distribuye información a los demandantes distintos de los mencionados.

²⁷² <http://www.bde.es/servicio/publica/publik.htm>.

²⁷³ Producto interior bruto.

Sus tarifas y bonificaciones se encuentran definidas en la circular interna 7/1998, de 29 de octubre. Se aplican según presupuesto adaptado a cada petición.

De los datos disponibles en la Central de Balances referidas al Sector de Servicios de Arquitectura e Ingeniería, de acuerdo con la CNAE²⁷⁴, se han elaborado una serie de cuadros que muestran las posibilidades que se tienen de que cada empresa se compare con su sector.

Se utilizan datos de la Central de Balances y de Iva Leying, S.A. (las cifras de la empresa se han modificado mediante un algoritmo de cálculo que transforma las cifras reales, por razón de confidencialidad).

Por otra parte, como vimos anteriormente, la reforma de la legislación mercantil de 1989 impuso a las sociedades mercantiles y a otras entidades la obligación de depositar anualmente determinados estados contables en el Registro Mercantil. Se perseguía con ello dotar al tráfico jurídico de una mayor seguridad al permitir a los agentes económicos tener conocimiento de la situación económica y financiera de las entidades con quienes contratan. A través de esta obligación se ha puesto a disposición de la sociedad un volumen de información económica sumamente valiosa.

Consciente de ello, el Colegio de Registradores, contando con la participación de los Registros Mercantiles y aprovechando la autorización legislativa para elaborar y publicar estadísticas de los documentos contables, creó en el año 1.996 el Centro de Proceso de Estados Contables (CPEC), cuya función principal consiste en someter los documentos depositados en los Registros Mercantiles Provinciales, a un tratamiento informático adecuado para elaborar, mediante su agregación, índices generales del estado de los diferentes sectores de la economía, así como permitir la realización de todo tipo de estudios de contenido económico. Los Registros Mercantiles facilitan la información disponible en sus bases de datos, para permitir un conocimiento directo e inmediato de la situación en que se encuentran las entidades inscritas²⁷⁵. Esta información, inmediatamente actualizada, incluye un extracto de la información mercantil contenida en las inscripciones practicadas en los Registros Mercantiles, referido a:

- Los datos generales de identificación de la entidad.
- Fecha de inicio de operaciones, domicilio social, duración y datos de inscripción registral.
- Su objeto social.
- Su capital social suscrito y desembolsado.
- Las situaciones especiales en que la entidad se encuentre.
- Las anotaciones preventivas que se hayan practicado en la hoja de la sociedad.
- Las cuentas anuales depositadas.
- Las personas que ejercen la representación social (órganos sociales y apoderados).
- Los auditores nombrados.
- Una relación de las inscripciones practicadas en la hoja de la sociedad, con expresión de los conceptos que comprenden cada una, los datos de la inscripción y su fecha.

²⁷⁴ Clasificación nacional de actividades económicas.

²⁷⁵ <http://www.registradores.org/mercant.htm>.

- La copia literal de cada una de las cuentas anuales depositadas en el Registro.
- La información se suministra directa y exclusivamente por los Registradores Mercantiles titulares de los Registros donde se han practicado los correspondientes asientos, y en relación con sus bases de datos, al precio estipulado en la propia página "web".

3.5.2. Acotaciones al análisis sectorial.

Los distintos instrumentos del análisis de estados financieros pueden enriquecerse cuando se contrastan con datos sectoriales ya que cada sector presenta unas características propias que afectan a la interpretación de los datos. No se puede olvidar que las condiciones de pago y cobro, el ciclo de producción, la competencia, etc., están muy influidas por el sector concreto en el que trabaja la empresa. En consecuencia, las estructuras de activo y de pasivo, así como de las cuentas de resultados, dependen claramente del sector en el que opera la empresa.

La comparación de los ratios medios de un sector concreto con los de la empresa a analizar permite estudiar la situación de una empresa respecto a sus competidoras. Esta comparación es de gran utilidad a la hora de poder diagnosticar los problemas de una empresa. Así, por ejemplo, en caso de que una empresa tenga un ratio de rentabilidad con un valor mucho menor que el de las mejores empresas del sector, podría ser un indicador de que la empresa tiene problemas de eficiencia. En este caso, habría que analizar las causas que provocan la menor rentabilidad, para intentar corregirlas.

El análisis con datos sectoriales presenta diversas limitaciones que hay que tener muy en cuenta a la hora de realizar estudios comparativos entre los datos medios e ideales del sector y una empresa determinada:

- La economía está integrada por muchos sectores de los que en algunos casos no hay información, por lo que existen empresas que no tienen la posibilidad de comparar sus datos con los del sector. Una de las causas de esta situación es que aún hay empresas que no depositan sus cuentas en el registro correspondiente.
- La información de tipo sectorial, en lo que a los estados financieros se refiere, es considerada a menudo poco fiable por basarse en los datos oficiales de las empresas, que no siempre coinciden con los reales.
- Hay empresas que realizan actividades que corresponden a varios sectores distintos, por lo que no es posible asimilarlas a ningún sector concreto.
- Hay empresas que, a pesar de poder ser asignadas claramente a un sector, trabajan de tal forma que la comparación con los datos medios del mismo no es representativa. Por ejemplo, en el sector hotelero es muy distinto que el edificio sea de propiedad o esté en régimen de alquiler ya que condiciona totalmente la estructura del balance de situación y algunos de los gastos de la cuenta de pérdidas y ganancias.
- Existen sectores en los que se pueden producir circunstancias que hacen que los datos no sean comparables. Por ejemplo, en un sector muy intensivo en activo fijo, es muy distinto el balance de una empresa acabada de crear, y que tiene, por tanto, los terrenos, edificios, etc. recién adquiridos, que el de una empresa centenaria que quizá tendrá una parte del inmovilizado totalmente amortizado y valorado a coste histórico. Otros aspectos a considerar son el hecho de que la subcontratación del proceso productivo y de que el grado de integración horizontal y vertical de cada empresa, sean mayores o menores.
- Puede haber falta de homogeneidad en la información debido a las diferentes políticas contables de las empresas en lo que respecta a normas de valoración de las transacciones efectuadas.

Pese a estas limitaciones, el estudio de los datos sectoriales medios y su comparación con los resultados de una empresa pueden aportar elementos descriptivos que permitan conocer con más profundidad las características de la empresa a analizar.

3.5.3. Análisis sectorial.

En los epígrafes siguientes se analizan los aspectos más relevantes de la información correspondiente al periodo 1994-1998, para el personal y el periodo 1989-1998 para el balance y cuenta de resultados.

3.5.3.1. Personal.

CUADRO COMPARATIVO PERSONAL EMPRESA Y AGREGADO 1994/98					
Conceptos	1994	1995	1996	1997	1998
A_Empresas	570	1033	1405	872	0
E_Trabajadores	19	21	27	39	48
A_Trabajadores	2807	3990	4765	3382	0
E_EmpleadosFijos	7	8	10	15	16
A_EmpleadosFijos	1843	2622	3015	2150	0
E_EmpleadosNoFijos	12	13	17	24	32
A_EmpleadosNoFijos	964	1368	1750	1232	0
E_Sueldos	58	63	56	76	106
A_Sueldos	9318	13091	14656	11408	0
E_OtrosGastosPers	12	12	16	20	28
A_OtrosGastosPers	2353	3070	3320	2516	0
E_GastPersTrabajador	3684	3571	2666	2461	2792
A_GastPersTrabajador	4157	4050	3773	4117	0
E_SueldosTrabajador	3052	3000	2074	1949	2208
A_SueldosTrabajador	3319	3281	3075	3373	0
E_GastosPersonal	70	75	72	96	134
A_GastosPersonal	11671	16161	17976	13924	0

Fuente: Elaboración propia con datos obtenidos de la Central de Balances del Banco de España.
 Tabla 30: Personal empresa (E) - agregado (A).

3.5.3.2. Balance.

CUADRO COMPARATIVO ANUAL BALANCE PERIODO 1989/98 (Millones de pesetas)										
Conceptos	1989	1990	1991	1992	1993	1994	1995	1996	1997	1998
Empleados	15	19	23	20	19	19	21	27	39	48
ACTIVO INMOVILIZADO NETO	34	41	46	73	66	65	58	150	153	138
11_InmovInmaterial	1	41	1	1	1	1	1	1	1	1
12_InmovMaterial	34	34	32	56	54	48	43	145	145	124
13_InmovFinanc	0	0	0	1	0	10	9	0	0	0
14_GastosAmort	0	0	8	1	0	0	0	0	0	1
ACTIVO CIRCULANTE	18	17	44	47	72	71	111	106	191	249
21_Existencias	12	3	20	33	29	30	31	31	60	65
22_Deudores	4	13	22	14	38	41	79	74	130	182
23_InverFinanTemp	0	0	0	0	4	0	0	1	0	0
24_Disponible	2	1	2	0	1	0	1	0	1	2
ACTIVO	52		90	120	138	136	169	256	344	387
RECURSOS PROPIOS	10	17	229	35	42	56	67	104	122	159
11_RecuPropios	9	14	225	31	38	53	65	103	122	159
12_ResAnteriores	1	3	4	4	4	3	2	1	0	0
PROVISIONES RIESGOS Y MOROSOS	0	0	0	0	0	0	0	0	0	0
20_Provisiones	0	0	0	0	0	0	0	0	0	0

Suma de ALP	21	15	14	37	35	22	20	87	86	97
31_FinancLargo	11	15	12	34	35	22	20	87	86	90
32_OtraFinancLargo	10	0	2	3	0	0	0	0	0	7
ACREEDORES CORTO PLAZO	21	27	47	48	61	58	82	65	136	131
41_FinancCreditCorto	1	4	9	16	24	13	23	23	42	30
42_OtraFinancCorto	0	0	6	7	0	0	0	0	0	0
43_Proveedores	0	0	0	11	18	21	28	9	17	30
44_OtrosAcreed	20	23	32	14	19	24	31	33	77	71
PASIVO	52	59	290	120	138	136	169	256	344	387
INFORMACIÓN COMPLEMENTARIA	0	0	0	4	0	0	0	0	0	17
51_DesComercial	0	0	0	4	0	0	0	0	0	17
52_OtraFinancBancaria	0	0	0	0	0	0	0	0	0	0

Fuente: Elaboración propia con datos obtenidos de la Central de Balances del Banco de España.

Tabla 31: Balance empresa.

3.5.3.3. Resultados.

CUADRO COMPARATIVO RESULTADOS PERIODO 1989/98 (Millones de pesetas)										
Datos	1989	1990	1991	1992	1993	1994	1995	1996	1997	1998
NÚMERO EMPLEADOS	15	19	23	20	19	19	21	27	39	48
1_VALOR PRODUCCIÓN	72	103	135	131	139	179	224	228	324	403
2_VALOR AÑADIDO BRUTO	48	40	68	80	95	116	113	119	145	201
3 RESULTADO ECONÓMICOS BRUTOS	18	-7	23	31	41	46	38	47	49	67
4 RESULTADO OPERATIVO NETO	13	-15	10	14	-79	22	19	28	26	44
5 RESULTADO NETO TOTAL	13	-15	15	17	-77	31	24	51	35	57
6 RECURSOS GENERADOS	13	-15	16	14	-79	48	40	49	48	73
7 AUTOFINANCIACIÓN	3	-15	16	14	-79	48	40	49	48	73
101_CifraNegocios	60	112	125	115	137	177	222	217	287	397
102_OtrosIngresos	12	-9	10	13	-3	2	2	11	37	6
103_ConsMercad	0	0	0	3	5	0	0	0	0	0
204_ConsExpl	0	18	0	0	0	0	0	0	0	0
205_OtrosGastos	24	45	67	51	44	63	111	109	179	202
306_GastosPersonal	30	47	45	49	54	70	75	72	96	134
407_Dotaciones	2	4	9	10	111	18	15	11	13	14
408_GastosFinanc	3	4	4	8	9	6	4	8	10	9
409_IngresosFinanc	0	0	0	1	0	0	0	0	0	0
510_IngGastExtraor	0	0	0	3	2	0	0	0	0	0
511_OtrosResult	0	0	1	-3	-3	1	-1	13	1	3
512_ImptoBenef	0	0	4	3	3	8	6	10	8	10
613_OtrosGtosIngresos	0	0	1	-3	-3	17	16	-2	12	11
614_Ajustes	0	0	0	0	1	0	0	0	1	5
715_Dividendos	10	0	0	0	0	0	0	0	0	0

Fuente: Elaboración propia con datos obtenidos de la Central de Balances del Banco de España.

Tabla 32: Resultados empresa.

3.5.3.4. Estructura resultados empresa.

CUADRO COMPARATIVO ESTRUCTURA CUENTA DE RESULTADOS PERIODO 1989/98)									
Datos	1990	1991	1992	1993	1994	1995	1996	1997	1998
Empleados	0	0	0	0	19	21	27	39	48
Empresas	0	0	0	0	570	1033	1405	872	0
1_VALOR PRODUCCIÓN	100	100	100	100	100	100	100	100	101
2_VALOR AÑADIDO BRUTO	56	50	60	67	65	50	52	45	51

EL CONTROL DE GESTIÓN EN LAS EMPRESAS CONSULTORAS DE INGENIERÍA: MODELO COGEST

3 RESULTADO ECONÓMICOS BRUTOS	10	17	22	27	26	16	20	15	18
4 RESULTADO OPERATIVO NETO	2	7	9	12	13	7	11	8	12
5 RESULTADO NETO TOTAL	2	5	7	10	9	4	13	5	10
6 RECURSOS GENERADOS	2	6	5	9	19	11	12	9	14
7 AUTOFINANCIACIÓN	2	6	5	9	19	11	12	9	14
101EE_CifraNegocios	109	93	90	102	99	99	95	89	99
102EE_OtrosIngresos	-9	7	10	-2	1	1	5	11	2
103EE_ConsMercad	0	0	0	0	0	0	0	0	0
204EE_ConsExpl	0	0	0	0	0	0	0	0	0
205EE_OtrosGastos	44	50	40	33	35	50	48	55	50
306EE_GastosPersonal	46	33	38	40	39	34	32	30	33
407EE_Dotaciones	4	7	8	8	10	7	5	4	4
408EE_GastosFinanc	4	3	6	7	3	2	4	3	2
409EE_IngresosFinanc	0	0	1	0	0	0	0	0	0
510EE_IngGastExtraor	0	0	2	2	0	0	0	0	0
511EE_OtrosResult	0	1	-2	-2	1	0	6	0	1
512EE_ImptoBenef	0	3	2	2	5	3	4	3	3
613EE_OtrosGtosIngresos	0	1	-2	-2	10	7	-1	4	3
614EE_Ajustes	0	0	0	1	0	0	0	0	1
715EE_Dividendos	0	0	0	0	0	0	0	0	0

Fuente: Elaboración propia con datos obtenidos de la Central de Balances del Banco de España.

Tabla 33: Estructura resultados empresa.

3.5.3.5. Estructura resultados agregados.

CUADRO COMPARATIVO CUENTA DE RESULTADOS AGREGADA PERIODO 1990/98									
Datos	1990	1991	1992	1993	1994	1995	1996	1997	1998
Empleados	0	0	0	0	19	21	27	39	48
Empresas	0	0	0	0	570	1033	1405	872	0
1 VALOR PRODUCCIÓN	100	100	100	100	100	100	100	100	0
2 VALOR AÑADIDO BRUTO	42	41	39	38	39	41	39	41	0
3 RESULTADO ECONÓMICOS BRUTOS	10	9	10	9	9	11	10	11	0
4 RESULTADO OPERATIVO NETO	7	5	5	5	4	6	4	6	0
5 RESULTADO NETO TOTAL	6	7	3	4	2	4	2	4	0
6 RECURSOS GENERADOS	7	11	3	4	6	8	7	8	0
7 AUTOFINANCIACIÓN	6	7	2	3	5	6	4	6	0
101EA_CifraNegocios	90	93	99	97	98	96	99	97	0
102EA_OtrosIngresos	10	7	1	3	2	4	1	3	0
103_ConsMercad	0	0	3	5	0	0	0	0	0
204EA_ConsExpl	17	19	24	20	24	26	27	27	0
205EA_OtrosGastos	41	40	37	42	37	33	34	32	0
306EA_GastosPersonal	32	32	29	29	30	30	29	30	0
407EA_Dotaciones	3	3	4	2	3	3	4	4	0
408EA_GastosFinanc	2	3	3	3	3	3	3	2	0
409EA_IngresosFinanc	2	2	2	1	1	1	1	1	0
510EA_IngGastExtraor	0	0	0	0	0	0	0	0	0
511EA_OtrosResult	1	4	0	0	0	0	-1	0	0
512EA_ImptoBenef	2	2	2	1	2	2	1	2	0
613EA_OtrosGtosIngresos	1	4	0	0	4	4	5	4	0
614EA_Ajustes	0	0	0	0	0	0	0	0	0
715EA_Dividendos	1	4	1	1	1	2	3	2	0

Fuente: Elaboración propia con datos obtenidos de la Central de Balances del Banco de España.

Tabla 34: Cuadro comparativo cuenta de resultados agregada periodo 1990-98.

3.5.3.6. Comparación estructura resultados empresa – agregado.

CONCEPTO	1998		1997		1996		1995		1994		1993		1992		1991		1990		1989	
	EMPR	AGR	EMPR	AGR	EMPR	AGR	EMPR	AGR	EMP	AGR	EMP	AGR	EMP	AGR	EMPR	AGR	EMP	AGR	EMP	AGR
Empleados	48	48	39	39	27	27	21	21	19	19	0	0	0	0	0	0	0	0	0	0
Suma de BE_Empresas	0	0	872	872	1405	1405	1033	1033	570	570	0	0	0	0	0	0	0	0	0	0
Suma de VPEE	101	0	100	100	100	100	100	100	100	100	100	100	100	100	100	100	100	100	0	0
Suma de VABC FEE	51	0	45	41	52	39	50	41	65	39	67	38	60	39	50	41	56	42	0	0
Suma de REBEE	18	0	15	11	20	10	16	11	26	9	27	9	22	10	17	9	10	10	0	0
Suma de RONEE	12	0	8	6	11	4	7	6	13	4	12	5	9	5	7	5	2	7	0	0
Suma de RNTEE	10	0	5	4	13	2	4	4	9	2	10	4	7	3	5	7	2	6	0	0
Suma de RGEE	14	0	9	8	12	7	11	8	19	6	9	4	5	3	6	11	2	7	0	0
Suma de AFEE	14	0	9	6	12	4	11	6	19	5	9	3	5	2	6	7	2	6	0	0
101EE_CifraNegocios	99	0	89	97	95	99	99	96	99	98	102	97	90	99	93	93	109	90	0	0
102EE_OtrosIngresos	2	0	11	3	5	1	1	4	1	2	-2	3	10	1	7	7	-9	10	0	0
103EE_ConsMercad	0	0	0	0	0	0	0	0	0	0	0	5	0	3	0	0	0	0	0	0
204EE_ConsExpl	0	0	0	27	0	27	0	26	0	24	0	20	0	24	0	19	0	17	0	0
205EE_OtrosGastos	50	0	55	32	48	34	50	33	35	37	33	42	40	37	50	40	44	41	0	0
306EE_GastosPersonal	33	0	30	30	32	29	34	30	39	30	40	29	38	29	33	32	46	32	0	0
407EE_Dotaciones	4	0	4	4	5	4	7	3	10	3	8	2	8	4	7	3	4	3	0	0
408EE_GastosFinanc	2	0	3	2	4	3	2	3	3	3	7	3	6	3	3	3	4	2	0	0
409EE_IngresosFinanc	0	0	0	1	0	1	0	1	0	1	0	1	1	2	0	2	0	2	0	0
510EE_IngGastExtraor	0	0	0	0	0	0	0	0	0	0	2	0	2	0	0	0	0	0	0	0
511EE_OtrosResult	1	0	0	0	6	-1	0	0	1	0	-2	0	-2	0	1	4	0	1	0	0
512EE_ImptoBenef	3	0	3	2	4	1	3	2	5	2	2	1	2	2	3	2	0	2	0	0
613EE_OtrosGtosIngresos	3	0	4	4	-1	5	7	4	10	4	-2	0	-2	0	1	4	0	1	0	0
614EE_Ajustes	1	0	0	0	0	0	0	0	0	0	1	0	0	0	0	0	0	0	0	0
715EE_Dividendos	0	0	0	2	0	3	0	2	0	1	0	1	0	1	0	4	0	1	0	0

Fuente: elaboración propia con datos de la Central de Balances del Banco de España.

Tabla 35: Comparación estructura resultados empresa – agregado.

3.5.3.7. Magnitudes macroeconómicas.

CUADRO COMPARATIVO MACROMAGNITUDES ECONOMÍA ESPAÑOLA PERIODO 1990/98											
Concepto	1988	1989	1990	1991	1992	1993	1994	1995	1996	1997	1998
Mc_12_IPCG	0,00	83,90	89,50	94,80	100,40	105,00	110,00	115,10	119,20	121,60	123,30
Mc_13_IPCA	5,80	6,90	6,50	5,50	5,30	4,90	4,30	4,30	3,20	2,00	0,30
Mc_14_IPI	94,70	98,70	100,90	102,30	103,80	106,20	110,70	117,80	119,80	121,00	12,08
Mc_15_ICL	86,20	91,20	100,00	104,50	107,50	121,20	118,40	117,90	122,80	125,00	0,00
Mc_21_TipoLegal	9,00	9,00	10,00	10,00	10,00	10,00	9,00	9,00	9,00	7,50	5,50
Mc_22_TipoInterbancario	14,04	15,14	15,44	13,07	13,31	10,90	8,44	9,99	7,35	5,20	421,00
Mc_231_DtoComCorto	16,88	17,81	16,06	15,67	15,13	14,51	11,15	11,80	10,21	7,57	6,53
Mc_232_PtmosLargo	12,53	12,86	19,23	18,24	17,28	16,19	12,51	13,09	11,06	8,53	7,69
Mc_241_DtoComCorto	14,80	15,41	16,54	16,53	15,89	15,64	13,06	12,87	11,58	8,76	721,00
Mc_242_PtmosLargo	15,62	16,60	17,88	17,31	17,01	16,19	13,09	14,06	12,55	9,50	8,48
Mc_251_LetrasTesoro	10,84	13,71	14,25	12,51	12,52	10,56	8,11	9,79	7,23	5,02	401,00
Mc_252_BonosObligCorto	11,05	13,02	14,32	12,69	11,91	10,09	9,27	10,85	7,67	5,27	4,39
Mc_253_BonosObligLargo	0,00	12,09	13,02	11,79	11,15	10,21	10,00	11,27	8,74	6,40	5,06
Mc_31_Ecu	137,61	130,32	129,65	128,57	132,19	148,73	158,48	161,22	158,6	165,39	168,3
Mc_32_Marco	66,35	62,98	63,06	62,64	65,55	76,95	82,56	87,02	84,19	84,45	84,81
Mc_33_Franco	19,57	18,57	18,72	18,42	19,34	22,46	24,14	24,98	24,76	25,09	25,33
Mc_34_Libra	207,10	194,06	181,36	183,29	179,9	191,25	204,92	196,87	197,64	239,81	257,52
Mc_35_Escudo	80,79	75,21	71,49	71,93	75,79	79,15	80,7	83,15	82,11	83,55	82,88
Mc_36_Lira	8,96	8,64	8,51	8,38	8,32	8,1	8,31	7,66	8,21	8,6	8,6
Mc_37_Dólar	116,62	118,53	102,02	104,1	102,12	127,35	133,94	124,73	126,6	146,44	154,04
Mc_38_Yen	90,91	86,06	70,59	77,34	80,73	115,39	131,04	133,27	116,49	121,37	116,63

Fuente: Elaboración propia con datos de la Central de Balances del Banco de España.

Tabla 36: Macromagnitudes 1989-1998.

3.5.4. Mercantil sectorial (<http://www.registradores.org/iestadis.htm>).

El objetivo básico de la estadística MERCANTIL SECTORIAL ha sido ofrecer información agregada de balance, cuenta de resultados y datos de personal de las empresas depositantes, clasificada por sectores de actividad económica (excluyendo los sectores financieros) hasta un nivel de tres dígitos de la CNAE²⁷⁶ y por tamaños de las empresas, restringiendo el estudio a las pequeñas y medianas (según la definición de tamaños de empresa contemplada por la Central de Balances del Banco de España), partiendo de la información contenida en las cuentas anuales.

Esta publicación pretende abarcar un periodo de tiempo suficientemente amplio, comprendiendo información económica de los ejercicios 1.994 a 1.998 de acuerdo a la información de que dispone el Centro de Proceso de Estados Contables (CPEC) del Colegio de Registradores e intenta ofrecer una visión panorámica de los principales datos económico-financieros de las sociedades estudiadas agrupando los resultados en cuatro grandes apartados:

- Estructura vertical de masas patrimoniales.
- Cuenta de pérdidas y ganancias analítica.
- Análisis de personal.
- Ratios económico-financieros.

La información procesada corresponde exclusivamente a la página de datos generales de información (datos de personal incluidos), balance y cuenta de resultados, no a la memoria, que no ha sido procesada en el período que se incluye en esta publicación por no existir

²⁷⁶ Clasificación nacional de actividades económicas.

todavía un modelo normalizado de uso obligatorio, incorporado al modelo de cuentas anuales en vigor, para todas las empresas depositantes.

Con objeto de considerar sin distorsiones la actividad económica efectiva, han sido excluidas las empresas que no tenían actividad en alguno de los dos años indicados en el depósito de cuentas por diversas causas, fundamentalmente por encontrarse en fase de liquidación, ser de nueva creación o de tipo patrimonial (que tienen fines jurídico-fiscales y no presentan actividad), etc.

Teniendo en cuenta las premisas anteriores, las empresas que entran a formar parte del estudio han sido consideradas válidas después de pasar, de forma automática (con revisión manual de algunos aspectos que más adelante describiremos) durante su procesamiento en el CPEC más de un centenar de pruebas aritméticas que garantizan la coherencia aritmético - contable de los datos indicados durante los ejercicios que se incluyen, pero no puede garantizarse la coherencia económica de los resultados sectoriales obtenidos, ya que para ello se requeriría un análisis pormenorizado, empresa a empresa, de todos los datos de las que componen finalmente la muestra (270.000), lo que haría imposible en la práctica la realización de la estadística MERCANTIL SECTORIAL.

Por limitaciones del sistema de proceso utilizado no incluyen las mismas empresas en todos los años considerados, por lo que no se han realizado datos comparativos entre la información de los distintos ejercicios, aunque sí de forma separada en dos grupos de años, los ejercicios 94 y 95 por una parte y los ejercicios 96 y 97 por otra. Contienen ambos las mismas empresas en cada par de años, como puede comprobarse en cualquiera de las páginas de los sectores de actividad de la publicación, observando el total de empresas analizadas. Se ha preferido incluir la información de forma homogénea, al menos por estos dos grupos de años que se mencionan, para aumentar en lo posible la posibilidad de comparar los datos por parte del usuario de la información.

Teniendo en cuenta los condicionantes anteriores, la publicación suministra por tanto una visión panorámica de los parámetros económicos más significativos del número concreto de empresas analizadas, según se refleja en cada sector y tamaño del estudio. Todo ello con las garantías de los controles que se indican, pero también con las salvedades que igualmente deben hacerse y se han expresado en párrafos anteriores. Ello implica que cualquier extrapolación de tipo económico que pueda pretenderse realizar a partir de los datos que se suministran en la publicación será responsabilidad exclusiva de quien desee hacerlo.

Incluye los datos relativos a los ejercicios económicos de 1.994 a 1.998, según depósitos de cuentas realizados en los ejercicios:

- 1.996 (conteniendo la información de 1.994 y 1.995).
- 1.998 (conteniendo la información de 1.996 y 1.997).
- 1.999, conteniendo la información de 1.998.

Todo ello referido a los Registros Mercantiles que voluntariamente han colaborado con el CPEC.

No ha sido elaborada con criterios estrictamente estadísticos debido a la colaboración voluntaria de los Registros Mercantiles que han facilitado sus datos al Centro, pero dada su

amplitud (aprox. 270.000 depósitos seleccionados sobre más de 835.000 procesados) y la variedad de los Registros colaboradores (35 provincias en total, de las diferentes Comunidades Autónomas, incluyendo naturalmente las dos principales provincias en cuanto a la actividad económica: Madrid y Barcelona).

PEQUENA					
Año	TRABAJADOR	CONDICION	ACTIVO	CONDICION	DEBE
1994	< 50	y	< 3.910	y	< 2.720
1995	< 50	y	< 2.000	y	< 2.850
1996	< 50	y	< 2.070	y	< 2.940
1997	< 50	y	< 2.110	y	< 3.010
1998	< 50	y	< 2.150	y	< 3.070
MEDIANA					
1994	>= 50	o	>=3.910	o	>= 2.720
	<250	y	< 19.050	y	< 27.150
1995	>= 50	o	>= 2.000	o	>= 2.850
	<250	y	< 20.000	y	< 28.500
1996	>= 50	o	>= 2.070	O	>= 2.940
	<250	y	< 20.650	Y	< 29.400
1997	>= 50	o	>= 2.110	O	>= 3.010
	<250	y	< 23.100	Y	< 30.050
1998	>= 50	o	>= 2.150	O	>= 3.070
	<250	y	< 23.550	Y	< 30.700

Fuente: Elaboración propia con datos de <http://www.registradores.org/iestadis.htm>.

Tabla 37: Criterio de clasificación de empresas.

3.5.4.1. Empresas pequeñas.

De conformidad con los criterios de selección indicados en el cuadro anterior, se dan los datos de Mercantil Sectorial para las pequeñas empresas del sector.

Colegio de Registradores - CPEC	INFORMACION ECONOMICO-FINANCIERA	1994 a 1998			
Total Nacional - SECTOR: 74.2					
Servicios técnicos de arquitectura e ingeniería y otros asesoramientos técnicos.					
EMPRESAS PEQUEÑAS	1994	1995	1996	1997	
Empresas analizadas:	3.088	3.088	2.088	2.088	

Fuente: Elaboración propia con datos de <http://www.registradores.org/iestadis.htm>.

Tabla 38: Empresas pequeñas.

ESTRUCTURA VERTICAL DE MASAS PATRIMONIALES				
Concepto	1994	1995	1996	1997
BALANCE (Millones de pesetas)	48.428,4	53.939,9	97.245,8	112.225,8
ACTIVO	%	%	%	%
3. ACTIVO FIJO	39	38	36	36
2. EXISTENCIAS	7	8	9	10
3. REALIZABLE	43	44	44	45
4. DISPONIBLE	11	10	11	9
PASIVO	%	%	%	%
5. RECURSOS PROPIOS	42	42	42	42
6. EXIGIBLE L.P.	13	12	14	14
7. EXIGIBLE C.P.	45	45	44	44
FONDO MANIOBRA=2+3+4-7(%)	16	17	20	20

Fuente: <http://www.registradores.org/iestadis.htm>.

Tabla 39: Masas patrimoniales empresas pequeñas.

ANÁLISIS DE PERSONAL				
Concepto	1994	1995	1996	1997
Empresas analizadas	514	514	3.095	3.095
Nº Medio trabajador por empresa	4,7	4,9	4,6	5,0
Gasto medio (millones)/trabajador	3,6	3,8	3,7	3,9
Gasto personal/Valor añad. bruto (%)	72,6	72,1	72,3	74,0

Fuente: <http://www.registradores.org/iestadis.htm>.

Tabla 40: Análisis de personal empresas pequeñas.

RATIOS				
Concepto	1994	1995	1996	1997
P3. Estructura del activo (%)	155,98	163,70	174,85	176,07
P2. Calidad de la deuda (%)	78,27	78,49	75,68	75,75
E3. Rotacion del activo	1,01	1,02	1,00	0,99
E2. Rotacion recursos propios	2,41	2,42	2,39	2,36
E3. Rotacion de existencias	13,82	13,21	11,39	9,81
E4. Productividad	3,22	3,22	3,16	3,24
E5. Beneficio neto s/ventas (%)	6,37	5,96	6,77	6,73
E6. Margen explot. s/ventas (%)	9,30	9,63	8,83	8,78
E7. Recursos totales generados s/ventas (%)	10,07	9,26	10,35	10,46
E8. Result. finan. s/ventas (%)	-1,80	-1,73	-0,82	-0,41
F3. Rentabilidad economica (%)	13,63	11,43	10,86	10,40
F2. Rentabilidad financiera (%)	15,32	14,43	16,19	15,87
F3. Rentabilidad financ. básica (%)	15,47	15,65	15,01	15,16
F4. Gast. finan. s/exig. total (%)	8,93	4,97	4,22	3,28
F5. Endeudamiento (%)	137,08	136,51	139,02	138,65

Fuente: <http://www.registradores.org/iestadis.htm>.
 Tabla 41: Ratios empresas pequeñas.

3.5.4.2. Empresas medianas.

EMPRESAS MEDIANAS	1994	1995	1996	1997
Empresas analizadas:	10	10	20	20

Fuente: <http://www.registradores.org/iestadis.htm>.
 Tabla 42: Empresas medianas.

ESTRUCTURA VERTICAL DE MASAS PATRIMONIALES				
Concepto	1994	1995	1996	1997
BALANCE (Millones de pesetas)	38.119,1	42.811,6	48.269,3	77.369,0
ACTIVO	%	%	%	%
1. ACTIVO FIJO	80	80	78	82
2. EXISTENCIAS	0	0	6	2
3. REALIZABLE	19	18	17	15
4. DISPONIBLE	1	1	0	1
PASIVO	%	%	%	%
5. RECURSOS PROPIOS	60	56	71	74
6. EXIGIBLE L.P.	23	19	6	5
7. EXIGIBLE C.P.	18	25	23	21
FONDO MANIOBRA=2+3+4-7(%)	2	-5	0	-3

Fuente: <http://www.registradores.org/iestadis.htm>.
 Tabla 43: Masas patrimoniales empresas medianas.

CUENTA DE PERDIDAS Y GANANCIAS ANALITICA (Millones de pesetas)				
Concepto	1994	1995	1996	1997
Importe neto cifra negocios	6.132,6	6.335,2	10.742,8	12.366,6
+ Otros ingresos de explotacion	379,7	273,8	509,1	475,1
= Ingresos explotacion	6.512,2	6.608,9	13.251,9	12.841,7
- Consumos de explotacion	47,6	41,4	2.372,7	3.067,2
- Otros gastos de explotacion	4.424,8	4.099,8	2.730,3	3.264,7
= Valor añadido	2.039,8	2.467,8	6.149,0	6.509,7
- Gastos de personal	957,5	3.148,9	5.607,3	6.168,7
= Resultado bruto explotación	3.082,4	3.318,8	541,6	341,0
- Dotaciones amortización de inmovilizado (R2)	187,4	170,7	258,3	382,5
- Variaciones provisiones del tráfico e insolvencias (R3)	76,0	47,9	121,4	9,3
= Resultado neto explotación	819,0	3.100,2	161,9	-50,8
+ Ingresos financieros	3.686,6	3.954,9	811,0	2.691,6
- Gastos financieros	735,0	3.128,8	695,1	783,2
- Variac. provisiuones inversiones financieras (R4)	685,2	-283,2	65,8	3.635,7
= Resultado actividades ordinarias	3.085,4	2.209,5	212,0	221,9
+ Benef. proc. Inmov. e ingr. excep.	106,8	3.211,9	241,1	236,8
- Perd. proc. inmov. y gast. excep.	210,5	122,8	500,7	219,9
- Variac. prov. inmov. y cartera (R5)	-489,4	-740,4	3.286,0	-262,5
= Result. antes impuestos	3.471,1	4.039,0	-3.333,7	501,3

+ / - Impuestos sociedades y otros	40,0	40,0	85,2	181,1
= Resultado del ejercicio (R1)	3.431,1	3.999,0	-3.418,9	320,2
Recursos totales. generados: R2+R2+R3+R4+R5	3.890,2	3.194,1	312,8	2.085,2

Fuente: <http://www.registradores.org/iestadis.htm>.

Tabla 44: Cuentas de pérdidas y ganancias analítica empresas medianas.

ANÁLISIS DE PERSONAL				
Concepto	1994	1995	1996	1997
Empresas analizadas:	3	3	17	17
Num. Medio trabaj. por empresa	49,7	48,8	70,5	78,3
Gasto medio (millones)/trabajador	5,2	5,3	4,6	4,6
Gasto personal/Valor añadido bruto (%)	144,6	75,4	88,6	87,4

Fuente: <http://www.registradores.org/iestadis.htm>.

Tabla 45: Análisis de personal empresas medianas.

RATIOS				
Concepto	1994	1995	1996	1997
P3. Estructura del activo (%)	25,04	24,46	28,59	22,10
P2. Calidad de la deuda (%)	43,82	56,29	79,14	80,92
E3. Rotación del activo	0,16	0,15	0,22	0,16
E2. Rotación recursos propios	0,27	0,26	0,31	0,22
E3. Rotación de existencias	436,85	361,59	3,82	7,72
E4. Productividad	6,41	5,51	1,92	2,00
E5. Beneficio neto s/ventas (%)	23,34	63,12	-13,21	2,59
E6. Margen explot. s/ventas (%)	13,36	17,37	1,51	-0,41
E7. Rec. tot. gen. s/ventas (%)	30,82	50,42	2,91	16,86
E8. Result. finan. s/ventas (%)	15,52	13,04	1,08	15,43
F3. Rentabilidad económica (%)	5,79	12,07	-1,32	1,66
F2. Rentabilidad financiera (%)	6,30	16,61	-4,12	0,56
F3. Rentabilidad financ.básica (%)	4,69	12,52	-3,57	0,82
F4. Gast. finan. s/exig. total (%)	4,77	6,03	5,04	3,88
F5. Endeudamiento (%)	67,81	77,81	40,04	35,35

Fuente: <http://www.registradores.org/iestadis.htm>.

Tabla 46: Ratios empresas medianas.

3.6. Estudio de costes realizado por Tecniberia²⁷⁷.

Hace 35 años, un grupo de empresas españolas del sector de ingeniería y consultoría crearon Tecniberia con el propósito de aunar esfuerzos para, a partir del incipiente potencial tecnológico español en este campo, promover, estimular y desarrollar la presencia de nuestra ingeniería y consultoría en el exterior. Concebida inicialmente como asociación de empresas, Tecniberia ha ido cubriendo en estos siete lustros una serie de etapas en las que, al primer objetivo exportador, se fueron sumando actividades encaminadas a la defensa del sector, su consolidación y crecimiento en el mercado interior, la atención cada vez más directa a las necesidades específicas de cada uno de los subsectores de actividad, y, en general, la coordinación de todas las acciones de representación y diálogo con entidades públicas y privadas, cada vez más conscientes de la importancia y el efecto multiplicador de la ingeniería y consultoría en la economía de un país y en sus relaciones económicas externas.

Como consecuencia de esta evolución de los objetivos y actividades, y como culminación del consiguiente proceso de reestructuración de la antigua Asociación de Empresas de Ingeniería y Consultoría, Tecniberia adoptó una estructura federativa y, en julio de 1992, se constituyó la Federación Española de Asociaciones de Empresas de Ingeniería, Consultoría

²⁷⁷ <http://www.tecniberia.es>.

y Servicios Tecnológicos, compuesta actualmente por cuatro Asociaciones, que disponen de sus propios medios y órganos directivos para atender los intereses propios de las empresas y de su sector. Las Asociaciones pertenecen a su vez a otras agrupaciones internacionales como EFCA (Federación europea de asociaciones de consultoras e ingeniería).

Tecniberia tiene por objeto:

- Agrupar a las asociaciones de empresas de ingeniería, consultoría y servicios tecnológicos, así como fomentar el espíritu y los lazos de solidaridad y colaboración entre las mismas.
- Representar a las asociaciones ante instituciones españolas e internacionales relacionadas con el sector.
- Fomentar a la promoción e imagen de la ingeniería, la consultoría y los servicios tecnológicos españoles en el exterior, asumiendo ante la Administración la representación del acuerdo sectorial de exportación con la participación e iniciativa de las asociaciones interesadas en el mercado exterior.
- Apoyar la representación, promoción y defensa de los intereses comunes de sus miembros, tanto dentro como fuera de España.
- Estudiar, fomentar y realizar todo aquello que, tanto en sus aspectos materiales como morales, pueda ser profesionalmente útil a sus miembros y a la economía y la sociedad españolas.

Consta de las siguientes asociaciones:

TECNIBERIA-CIVIL: Asociación Española de Empresas Consultoras de Ingeniería Civil.
Las empresas miembros de la asociación realizan estudios, proyectos y dirección de obras en las áreas de infraestructura de transportes y comunicaciones, hidrología e hidráulica, urbanismo y arquitectura.
TECNIBERIA-INDUSTRIAL: Asociación Española de Empresas de Ingeniería Industrial.
Las empresas de la asociación realizan estudios, proyectos, suministros y contratos "llave en mano", en los campos de la energía, minería, medio ambiente, plantas industriales, plantas químicas y petroquímicas.
ASTOFO: Asociación Empresarial del Sector Cartográfico.
Las empresas integradas en la asociación cubren todas las fases que conlleva un proyecto dentro del sector de la cartografía, desde la realización del vuelo fotogramétrico a la edición final, digital o gráfica, así como todos los procesos que conlleva la carga y explotación de un sistema de información geográfica.
TECNIBERIA-RECURSOS NATURALES Y MEDIO AMBIENTE: Asociación Española de Empresas de Ingeniería y Consultoría de los Recursos Naturales y del Medio Ambiente.
Las empresas de la asociación realizan estudios, proyectos y consultoría en el campo de la planificación y gestión de los recursos naturales, control y corrección de la contaminación de aguas, suelos y aire y gestión ambiental de la industria.

Los datos que se citan a continuación son aportados por TECNIBERIA CIVIL.

a) Salario bruto anual.

CUALIFICACIÓN	SUELDOS 1999 EN MILES DE PESETAS
Técnico superior > 10 años	9.000
Técnico superior > 5 años	6.700
Técnico superior > 1 año	4.500
Técnico medio > 5 años	5.200
Técnico medio > 1 año	3.500
Topógrafo	3.000
Geólogo > 10 años	5.200
Geólogo > 5 años	4.000
Licenciado	5.000
Auxiliar técnico	2.000
Auxiliar administrativo	2.000
Auxiliar topógrafo	2.500
Proyectista	3.700
Delineante	2.900
Técnico de laboratorio	3.500
Vigilante de obras	2.200
Ordenanza	3.800
Peón	3.500
Fuente: Elaboración propia con datos obtenidos de Tecniberia.	
Tabla 47: Sueldos.	

b) Tiempos.

CONCEPTO	HORAS COMERCIALIZABLES EN 1999		
	DIRECTIVO	EXPERTO	AUXILIAR
Horas convenio	3.775	3.775	3.775
Horas productivas	3.155	3.375	3.480
Horas complementarias	620	400	295
% Horas productivas	65	77	83
% Horas complementarias	35	23	17

Fuente: Elaboración propia con datos obtenidos de Tecniberia.

Tabla 48: Tiempos.

c) Costes extra-salariales.

COSTES EXTRASALARIALES EN 1999 (% S/SALARIO BRUTO)			
CONCEPTO	DIRECTIVO	EXPERTO	AUXILIAR
TOTAL	42	43	41
Seguridad social	22	30	25
Otros beneficios sociales	12	5	8
Provisión despidos	8	8	8

Fuente: Elaboración propia con datos obtenidos de Tecniberia.

Tabla 49: Costes extra-salariales.

d) Costes estructurales.

COSTES ESTRUCTURALES EN 1999 (% S/SALARIO BRUTO)			
CONCEPTO	DIRECTIVO	EXPERTO	AUXILIAR
TOTAL	35	32	25
Estructura productiva	7	7	3
Estructura administrativa	12	9	9
Gastos generales	9	9	9
Beneficios	7	7	4

Fuente: Elaboración propia con datos obtenidos de Tecniberia.

Tabla 50: Costes estructurales.

e) Costes corregidos.

En la siguiente tabla se calculan los costes horarios en función de los sueldos anuales, el tiempo útil, el sobrecoste salarial y las cargas de estructura.

TABLA DE COSTES CORREGIDOS PARA 1999 (miles de pesetas)											
Datos	1999	CHrCv	CAgr	CTt	TPrd	CHr	% Incr	HrCv	%TPr	CEextr	CEstr
Técnico sup. > 10	9.000	5.070	12.780	17.253	1.155	14.938	294,60%	1.775	65	42	35
Técnico sup. > 5	6.700	3.775	9.514	12.844	1.155	11.120	294,60%	1.775	65	42	35
Técnico sup. > 1	4.500	2.535	6.435	8.494	1.375	6.178	243,67%	1.775	77	43	32
Técnico medio > 5	5.200	2.930	7.436	9.816	1.375	7.139	243,67%	1.775	77	43	32
Técnico medio > 1	3.500	1.972	5.005	6.607	1.375	4.805	243,67%	1.775	77	43	32
Topógrafo	3.000	1.690	4.290	5.663	1.375	4.118	243,67%	1.775	77	43	32
Geólogo > 10	5.200	2.930	7.384	9.968	1.155	8.631	294,60%	1.775	65	42	35
Geólogo > 5	4.000	2.254	5.720	7.550	1.375	5.491	243,67%	1.775	77	43	32
Licenciado	5.000	2.817	7.100	9.585	1.155	8.299	294,60%	1.775	65	42	35
Auxiliar técnico	2.000	1.127	2.820	3.525	1.480	2.382	211,38%	1.775	83	41	25
Auxiliar administr.	2.000	1.127	2.820	3.525	1.480	2.382	211,38%	1.775	83	41	25
Auxiliar topógrafo	2.500	1.408	3.525	4.406	1.480	2.977	211,38%	1.775	83	41	25
Proyectista	3.700	2.085	5.217	6.521	1.480	4.406	211,38%	1.775	83	41	25
Delanteante	2.900	1.634	4.089	5.111	1.480	3.454	211,38%	1.775	83	41	25
Técnico laboratorio	3.500	1.972	4.935	6.169	1.480	4.168	211,38%	1.775	83	41	25
Vigilante obras	2.200	1.239	3.102	3.878	1.480	2.620	211,38%	1.775	83	41	25
Ordenanza	1.800	1.014	2.538	3.173	1.480	2.144	211,38%	1.775	83	41	25
Peón	1.500	0.845	2.115	2.644	1.480	1.786	211,38%	1.775	83	41	25

Fuente: Elaboración propia con datos suministrados por Tecniberia.

Tabla 51: Costes corregidos.

3.7. Estudio de costes realizado por Asince²⁷⁸.

La Asociación Española de Consultores en Ingeniería y Organización, Asince, se creó en 1975 para agrupar a las empresas suministradoras de servicios intelectuales basados en el conocimiento de las ciencias aplicadas, la tecnología y la realidad económica y social. Es miembro de FIDIC, Federación Internacional de Ingenieros Consultores, desde su creación, miembro de EFCA, Federación Europea de las Asociaciones Nacionales de Consultores en Ingeniería, desde Mayo de 1992 y recientemente fue admitida en FEPAC, Federación Panamericana de Consultores como único afiliado europeo²⁷⁹. Tiene por objeto:

- Promover la imagen de sus miembros y del consultor de ingeniería.
- Velar por la formación de sus asociados.
- Asumir y transmitir las tendencias, riesgos experiencias recogidas y transmitidas por FIDIC, EFCA y FEPAC.
- Ampliar las oportunidades de negocio.
- Luchar contra la competencia desleal.

3.7.1. Datos²⁸⁰.

a) Salario bruto anual.

CUALIFICACIÓN	SUELDO 1999 EN MILES DE PESETAS
Técnico superior > 10 años	9.736
Técnico superior > 5 años	6.622
Técnico superior > 1 año	4.423
Técnico medio > 5 años	5.354
Técnico medio > 1 año	3.510
Topógrafo	5.302
Geólogo > 10 años	4.092
Geólogo > 5 años	5.335
Licenciado	3.380
Auxiliar técnico	2.369
Auxiliar administrativo	2.005
Auxiliar topógrafo	2.213
Proyectista	3.596
Delineante	2.605
Técnico de laboratorio	2.279
Vigilante de obras	2.725
Ordenanza	1.805
Peón	1.748

Fuente: Elaboración propia con datos procedentes del Boletín 18 2ttr. 2000 de Asince.

Tabla 52: Sueldos.

b) Tiempos.

HORAS COMERCIALIZABLES EN 1999			
CONCEPTO	DIR	EXP	AUX
Horas convenio	1.775	1.775	1.775
Tiempo Muerto = Enferm+ Abs+ Form+ Coord+ Ofer+ Rel Públ+ Inactividad	642	429	253
Horas comercializables	1.133	1.346	1.522
% Tiempo Útil	64%	76%	86%

Fuente: Elaboración propia con datos procedentes del Boletín 18 2ttr. 2000 de Asince.

Tabla 53: Tiempos.

²⁷⁸ <http://www.asince.org>.

²⁷⁹ Memoria de Asince (1.999).

²⁸⁰ Boletín nº 18 de Asince, 2º trimestre 2.000.

c) Costes extrasalariales.

COSTES EXTRASALARIALES EN 1999 (% S/SALARIO BRUTO)			
CONCEPTO	DIRECTIVO	EXPERTO	AUXILIAR
Seguridadesocial	18	26	31
Otros beneficios sociales	13	7	4
Provisión despidos	5	6	6
TOTAL	36	39	41

Fuente: Elaboración propia con datos procedentes del Boletín 18 2tr. 2000 de Asince.

Tabla 54: Costes extrasalariales.

d) Costes de estructura y beneficios.

COSTES DE ESTRUCTURA Y BENEFICIOS EN 1999 (% S/SALARIO BRUTO)			
CONCEPTO	DIRECTIVO	EXPERTO	AUXILIAR
Estructura productiva	11	12	6
Estructura no productiva	11	9	8
Gastos generales	12	12	12
Beneficios	10	9	7
TOTAL	44	42	33

Fuente: Elaboración propia con datos procedentes del Boletín 18 2tr. 2000 de Asince.

Tabla 55: Costes de estructura.

e) Costes corregidos.

En la siguiente tabla se calculan los costes horarios en función de los sueldos anuales, el tiempo útil, el sobrecoste salarial y las cargas de estructura.

TABLA DE COSTES CORREGIDOS PARA 1999 (miles de pesetas)											
Datos	1999	CHrCv	CAgr	CTt	TPrd	CHr	% Incr	HrCv	%TPr	CEextr	CEstr
Técnico sup. > 10	9.736	5,485	13.241	19.067	1.133	16,829	306,81%	1.775	64	36	44
Técnico sup. > 5	6.622	3,731	9.006	12.969	1.133	11,446	306,81%	1.775	64	36	44
Técnico sup. > 1	4.423	2,492	6.148	8.730	1.346	6,486	260,29%	1.775	76	39	42
Técnico medio > 5	5.354	3,016	7.442	10.568	1.346	7,851	260,29%	1.775	76	39	42
Técnico medio > 1	3.510	1,977	4.879	6.928	1.346	5,147	260,29%	1.775	76	39	42
Topógrafo	3.380	1,904	4.698	6.671	1.346	4,956	260,29%	1.775	76	39	42
Geólogo > 10	5.302	2,987	7.211	10.383	1.133	9,165	306,81%	1.775	64	36	44
Geólogo > 5	4.092	2,305	5.688	8.077	1.346	6,001	260,29%	1.775	76	39	42
Licenciado	5.335	3,006	7.256	10.448	1.133	9,222	306,81%	1.775	64	36	44
Auxiliar técnico	2.369	1,335	3.340	4.443	1.522	2,919	218,70%	1.775	86	41	33
Auxiliar administr.	2.005	1,130	2.827	3.760	1.522	2,470	218,70%	1.775	86	41	33
Auxiliar topógrafo	2.213	1,247	3.120	4.150	1.522	2,727	218,70%	1.775	86	41	33
Proyectista	3.596	2,026	5.070	6.744	1.522	4,431	218,70%	1.775	86	41	33
Delineante	2.605	1,468	3.673	4.885	1.522	3,210	218,70%	1.775	86	41	33
Técnico laborat.	2.725	1,535	3.842	5.110	1.522	3,358	218,70%	1.775	86	41	33
Vigilante obras	2.279	1,284	3.213	4.274	1.522	2,808	218,70%	1.775	86	41	33
Ordenanza	1.805	1,017	2.545	3.385	1.522	2,224	218,70%	1.775	86	41	33
Peón	1.748	0,985	2.465	3.278	1.522	2,154	218,70%	1.775	86	41	33

Fuente: Elaboración propia con datos procedentes del Boletín 18, 2tr. 2000 de Asince.

Tabla 56: Costes anuales.

3.7.2. Estudio sobre costes²⁸¹ y propuesta para la determinación de la estructura de costes de una empresa consultora y el establecimiento del precio de venta de un proyecto²⁸².

Ambos documentos presentan un planteamiento, filosofía y conclusiones casi idénticas, como era de prever dado que su autor es el mismo (Pedro Canalejo Marcos).

Se plantea una formulación polinómica simplificada para obtener el precio de venta del producto (en este caso un proyecto de ingeniería), por entender que se adapta mejor a las empresas a que va destinada, por su tamaño y características. La formulación que se pretende establecer es sencilla, resumiendo la aplicación de una serie de criterios para la determinación del importe a facturar. El procedimiento que propone tiene su ámbito de aplicación en ingenierías de tamaño pequeño y mediano.

A los efectos del trabajo, se considera que la plantilla de la empresa está constituida por las siguientes personas:

- El personal contratado por tiempo indefinido.
- El personal eventual, contratado para un trabajo específico o un tiempo determinado, que desarrolle su actividad en las oficinas de la empresa.
- Los trabajadores autónomos y profesionales libres, cuya remuneración pueda establecerse fehacientemente en relación con el tiempo de su prestación.

Los trabajadores autónomos y profesionales libres, no incluidos anteriormente, tendrán la consideración de subcontratos.

Se denomina nómina de la empresa al coste total del personal de plantilla y que comprende:

- Coste del salario nominal anual.
- Coste de todos los conceptos relacionados con la seguridad social.
- Costes de otros beneficios sociales, recogidos o no en el Convenio del Sector: Seguros personales, complementos de alimentación, gratificación de bodas, compensaciones por fallecimiento, indemnizaciones por reestructuración de la empresa, etc.

Estos valores podrían establecerse, además, por persona o por grupos de personas de calificación y salarios homogéneos (niveles).

Se consideran costes de estructura de la empresa los necesarios para el funcionamiento, con la adecuada productividad, del personal de la empresa, en su dimensionamiento actual, excluidos los gastos directamente imputables a los proyectos contratados. Estos costes pueden considerarse como invariantes en un período determinado. Su variación requiere decisiones políticas de alto nivel, ya que determinan el riesgo empresarial que se está dispuesto a asumir. Su importe puede descomponerse inicialmente en los tres capítulos siguientes:

- Coste del personal o nómina.
- Costes de estructura (costes del espacio, la instalación y el funcionamiento).
- Costes financieros.

²⁸¹ Asince, grupo de trabajo IV. Tema: Estructura de costes de una empresa consultora. Ponente: Canalejo Marcos, P. Componentes del grupo de trabajo: Antón López, F., Cañedo-Arquelles Torrejón, C., Castro Camacho, J.J., Faivre, V., de Andrés Álvarez, J. Asince, Febrero 1993.

²⁸² Canalejo Marcos, P. Propuesta para la determinación de la estructura de costes de una empresa consultora y el establecimiento del precio de venta de un proyecto. ALATEC, S.A.

En términos globales se define como factor de estructura la relación entre los costes de estructura o entre la parte de dichos costes no recuperados, en su caso, a través de los gastos directos o subcontratos, y la nómina imputable a proyectos o nómina facturable. El coeficiente de ocupación, a su vez, se expresa como relación del total de horas directamente imputable a proyectos contratados y el total de horas laborables (excluidas vacaciones) del personal asignado a producción.

Las áreas de actividad de la empresa pueden consistir en:

- Producción.
- Formación, investigación y desarrollo.
- Garantía de calidad (área cuyo cometido, en síntesis, es dictar normas y tomar medidas para asegurar o garantizar la calidad de los proyectos).
- Ventas, promoción y postventa.
- Servicios generales.
- Administración.
- Dirección.

Se supone que el personal asignado al área de producción dedica parte de su actividad a otras áreas y que el resto del personal, por hipótesis, no realiza ninguna actividad de producción.

Con independencia de los términos en que se formule finalmente el contrato, su presupuesto debe comprender los siguientes conceptos:

- El coste del número de horas, o cualquier otra unidad de tiempo que se estipule, del personal perteneciente a la empresa y dedicado a la realización del proyecto.
- El valor de los subcontratos incluidos en el contrato del consultor, ejecutados bajo la dirección, supervisión y control del propio consultor, quien asume, en consecuencia, las responsabilidades que se deriven de dichos subcontratos.
- Los gastos directos necesarios para el desarrollo del proyecto.
- Los restantes costes de la empresa (formación, investigación y desarrollo, ventas, promoción, administración, dirección, espacio, instalación, funcionamiento).
- El beneficio y provisión de riesgos.

Es normal la aceptación por parte del cliente, de un recargo sobre los gastos directos y subcontratos para cubrir los costes adicionales por ellos introducidos. Los conceptos d) y e) podrían cubrirse con factores a aplicar sobre los conceptos a), b) y c), o, lo que es equivalente, sobre las ventas. Posteriormente se establece una fórmula polinómica de cálculo y se sugiere cómo obtener cada uno de los coeficientes que intervienen en la misma.

3.8. Ratios del sector²⁸³.

Esta publicación facilita ratios calculados en base a datos sectoriales según la CNAE²⁸⁴. Sólo procesa las 300 empresas más rentables del sector, con las que se calculan los ratios. De éstas se seleccionan 60 empresas y se forman los ratios ideales. En el sector contemplado sólo aparecen 297 empresas, pues las restantes o no tienen actividad o presentan pérdidas.

²⁸³ Oriol, Amat y otros. Ratios de las empresas más rentables. Editorial Gestión 2000, 2000, pág. 153 (sector de servicios de arquitectura e ingeniería).

²⁸⁴ Clasificación nacional de actividades económicas.

No se comenta cada uno de los ratios, que se adjuntan a continuación, porque son expresivos por sí mismos.

RATIOS ANUALES	MEDIO 1997	IDEAL 1997	MEDIO 1996	IDEAL 1996
Número de empresas	297	60	297	60
Liquidez	1,24	1,19	1,29	1,27
Solvencia a largo plazo	1,60	1,76	1,64	2,12
Endeudamiento	71,83	76,14	70,69	74,17
Calidad de la deuda	0,89	0,96	0,85	0,90
Capacidad devolución deuda	1,34	4,17	1,60	4,48
Gastos financieros sobre ventas	0,01	0,00	0,01	0,01
Rotación de activo	1,05	1,68	1,03	1,33
Rotación de activo fijo	5,18	14,25	4,81	9,43
Rotación de activo circulante	1,31	1,90	1,31	1,56
Rotación de stocks	7,55	10,29	6,55	4,98
Plazo de cobro a clientes	133	110	137	114
Plazo de pago a proveedores	133	73	137	80
Impagados	0,11	0,01	0,07	0,03
Financiación de la inversión por proveedores	0,36	0,36	0,39	0,39
Plazo materias primas	4	6	7	8
Plazo productos en curso	80	31	89	74
Plazo productos terminados	8	12	8	17
Fondo maniobra sobre ventas	0,14	0,08	0,17	0,13
Fondo maniobra sobre activo	0,15	0,14	0,17	0,18
Rentabilidad económica	6,76	16,95	7,77	18,66
Rentabilidad financiera	18,93	59,96	20,71	53,55
Apalancamiento financiero	3,68	4,8	3,56	3,95
Autofinanciación generada sobre ventas	0,09	0,16	0,10	0,19
Evolución de las ventas	1,12	1,43	1,19	1,28
Evolución del activo	1,10	1,13	1,22	1,20
Evolución de la deuda	1,12	1,16	1,21	1,22
Evolución de los beneficios	0,96	1,04	1,78	9,94

Tabla 57: Ratios 1996-97.

3.9. Unidad monetaria única en la Unión Europea.

Una de las cuestiones que hay que plantearse al desarrollar cualquier aplicación antes de la entrada en circulación el euro es la incidencia que los cambios de moneda tendrán en los sistemas de información de las empresas. Aunque la cuestión parece irrelevante, pues todo queda reducido a una mera conversión, a nuestro juicio, no es así.

El diseño de una aplicación ha de prever los tipos de datos que ha de utilizar, así como su estructura. Y evidentemente, la estructura decimal de la peseta (PTA) y del euro (€) no es la misma. Los céntimos de peseta no tienen valor real, aunque puedan tenerlo contable, pero ni siquiera eso es así. El redondeo por truncamiento hay que tenerlo en cuenta.

Pero cuando una moneda cambia de valor, puede ocurrir que una milésima de la nueva moneda valga bastante más que una centésima de la otra. Y eso sí tiene importancia. Por esa razón nos ha parecido conveniente incorporar las especificaciones técnicas que se han de tener en cuenta en el desarrollo de la aplicación que se está realizando²⁸⁵.

Desde el 1 de enero de 1999, el euro sustituye a la moneda de cada uno de los once Estados participantes en el proyecto inicial de moneda única²⁸⁶. Se establece un período

²⁸⁵ Carazo, Inocencio y otros. La empresa ante el Euro. Editorial Fundación Confemetal, Madrid, 1999, págs. 279-283.

²⁸⁶ También se ha incorporado Grecia posteriormente.

transitorio durante el que coexistirán ambas monedas, debiéndose admitir la utilización del euro, pero sin exigirla contra la voluntad de las partes. Durante ese período transitorio, hasta el 31 de diciembre del año 2001, las monedas nacionales se convierten en divisiones no decimales del euro. Los billetes y monedas en unidades monetarias nacionales dejan de tener curso legal seis meses después de terminar el período transitorio. Los aspectos operativos del cambio se establecieron en el Reglamento (CE) nº 13.03/97 del Consejo de 17 de junio de 1997.

El euro admite moneda fraccionaria, exactamente la división en cien céntimos, centavos o "cents". El tipo de cambio entre el euro y la peseta, o entre el euro y cualquiera de las antiguas monedas de los países que accedan a la moneda única es fijo e irrevocable. Para pasar de euros a las monedas nacionales preexistentes, se multiplica el valor en euros por un factor constante con seis cifras significativas. En el caso español, el factor de conversión ha quedado fijado en 166,386. El factor de conversión no puede redondearse.

La operación recíproca, que consiste en pasar de pesetas a euros, se realiza dividiendo el valor en pesetas por el factor constante anterior. No se admite la práctica de multiplicar por un factor de conversión inverso.

Durante el período transitorio, la conversión entre dos monedas nacionales se efectúa obligatoriamente a través del euro que actúa como pivote. Así, si se quieren convertir marcos alemanes en pesetas, se pasa del marco al euro, después del euro a la peseta. Ambos cambios se realizan conforme a las reglas expuestas anteriormente.

En cualquier conversión, los valores obtenidos se redondean por defecto o por exceso hacia la unidad o sub-unidad más cercana. En el caso de equidistancia, el redondeo se produce al alza. El error causado por el redondeo no supera por tanto en cada transacción 0,5 pesetas o bien medio céntimo de euro. El doble cambio inverso, de pesetas a euros y de euros a pesetas, no es reversible. En este caso, el valor resultante puede ser igual o diferir en menos de una peseta del valor original. Por tanto, mientras en un doble cambio de euros a euros es posible determinar el valor inicial conociendo el final, en el doble cambio de pesetas a pesetas no es posible, con la consiguiente pérdida de información si dicho valor inicial no se conservó. Esto obliga a arrastrar el apunte original, no convertido, siempre que sea imprescindible recuperarlo.

La normativa europea no establece mayores restricciones operatorias que las expuestas y tampoco prohíbe que las aplicaciones informáticas trabajen con la mayor precisión disponible en las operaciones intermedias.

En España, la implantación del euro supone la reaparición de decimales, olvidados desde la desaparición de céntimos y reales. Por tanto, debe preverse su recepción, almacenamiento y tratamiento.

Según qué tipo de lenguaje, editor o gestor de base de datos sean utilizados, puede ser un problema irrelevante o sustancial para el sistema. En todo caso, constituyen sin duda una fuente de error adicional a la ya introducida por la coexistencia de dos patrones, euro y peseta, debiéndose extremar las validaciones de consistencia de los datos.

Cuando se trate de pasar de una unidad monetaria a la otra un conjunto de valores, por ejemplo una cuenta, una factura o una declaración fiscal, debe recordarse que, en general, alterar el orden de las operaciones aritméticas y de las conversiones modifica el resultado. En el ejemplo siguiente, la suma de los cambios es 0,03 € mientras que el cambio de la suma asciende, tras efectuar el oportuno redondeo, a 0,04 €

PESETAS	EUROS
2	0,01
2	0,01
2	0,01
SUMA = 6	0.04

Tanto el efecto inmediatamente anterior, como la falta de neutralidad del doble cambio de pesetas a euros y de éstos a pesetas, aconsejan reducir el número de cambios entre ambas unidades de cuenta. La práctica más prudente será la de restringir los cambios a las situaciones que estrictamente lo demanden con ocasión de una transacción monetaria y tenga que realizarse una operación con cantidades heterogéneas, denominadas en unidades distintas. Cuando las reglas contables o fiscales no impongan una solución determinada y desee obtenerse la información en la otra denominación, se optará por:

- Convertir los valores que no puedan descomponerse (transacciones individuales) y realizar de nuevo las operaciones con los valores convertidos.
- Limitarse a presentar los contravalores.

El espacio necesario para almacenamiento tanto en papel, o pantalla como en soporte informático, se puede calcular considerando que la peseta es conmensurable con el céntimo de euro. Serán objeto de especial atención los importes denominados en miles de pesetas o en millones de pesetas, y se pueden eventualmente normalizar los múltiplos del euro que se usarán en las comunicaciones de la empresa. En estas modificaciones, no sólo están afectados los datos actuales, sino los datos históricos cuya calidad y tratamiento serán quizás diferentes, siempre y cuando se quieran mantener las series históricas debidamente homogeneizadas.

El intercambio de información con otras empresas es uno de los puntos esenciales de la implantación, debiendo ejecutarse los cambios de forma coordinada. Hace falta extender esta coordinación a las aplicaciones de una misma empresa u organización.

3.10. Conclusiones al capítulo 3.

Al incluir el análisis del sector empresarial de las empresas consultoras de ingeniería, se da respuesta a determinadas exigencias del método científico de trabajo que obligan a delimitar el ámbito del estudio.

Realizada la investigación primaria, documental y empírica, hemos de llegar a conclusiones que han de orientar el proceso final de la investigación iniciada. De entrada se aprecia:

- Que existe una inquietud en el sector respecto a la situación en que se encuentra, sus expectativas, riesgos, etc. Esta inquietud se pone de relieve en los trabajos que a lo largo del tiempo se han realizado.
- Que dichas inquietudes se manifiestan en tres vertientes complementarias, pero diferentes:
 - Tecniberia, Asince y Alatec ponen especial énfasis en la cuestión de los costes.
 - Los estudios del profesor Cañizal, el del profesor Rui-Wamba y el del Ministerio de Fomento plantean cuestiones concretas del

sector desde dos diferentes perspectivas: Una, general de las consultoras; la otra, particular de la ingeniería civil.

- La editorial Crónica 2000, la Central de Balances del Banco de España y el Registro Mercantil ponen el énfasis en la necesidad detectada de que las empresas tengan un referente sectorial que les permite realizar una mejor gestión.
- En todos los grupos se aprecian carencias derivadas de un diseño insuficiente del objeto investigado, tanto en la definición de la muestra, como de la población.
- En todos los trabajos comentados aparece el fenómeno empresarial, pero sin diferenciarlo de la perspectiva profesional. En ocasiones nos da la sensación de que las experiencias profesionales se trasladan, sin más, al campo empresarial. Se mezclan perspectivas profesionales y empresariales. Aun así, en ellos se aprecia una creciente absorción de la actividad de la consultoría ingenieril por parte de empresas emergentes derivadas de la transformación de los profesionales en empresarios. El proceso iniciado, ha avanzado, pero todavía quedan nichos de actividad atendidos por profesionales o empresas marginales.

3.10.1. Número de empresas.

Es evidente que los criterios con los que se han seleccionado las muestras no son coincidentes y que, por tanto, las conclusiones que se obtienen de cada estudio hay que matizarlas.

A nuestro juicio, las más fiables son las de la Central de Balances del Banco de España, en la medida que se apoya en las cuentas anuales que las empresas mercantiles tienen que presentar en el Registro Mercantil.

La estimación que hace el profesor Cañizal, teniendo en cuenta el año en que hizo, 1989, tiene el mérito de haber sido el primer estudio sobre el sector y parece bastante congruente.

FUENTE	NUMERO DE EMPRESAS	ANO DE REFERENCIA
Profesor Cañizal	500	1989
Ministerio de Fomento	4.209	1997
Central de Balances	570	1994
	3.033	1995
	3.405	1996
	872	1997
Mercantil Sectorial*	3.088	1994
	3.088	1995
	2.088	1996
	2.088	1997
Crónica 2000	297	1996
Crónica 2000	297	1997
*Los criterios de selección de MERCANTIL SECTORIAL son: 1994: < 50T y < 3.910A y < 2.720D 1995: < 50T y < 2.000A y < 2.850D 1996: < 50T y < 2.070A y < 2.940D 1997: < 50T y < 2.110A y < 3.010D		
T=Trabajadores. A=Activos D=Cifra de negocio		
Fuente: Elaboración propia.		
Tabla 58: Cuantificación del número de empresas.		

La información que suministra Crónica 2000 se basa en una selección previa de aquellas empresas que tienen beneficios.

En cuanto a la estimación que se realiza en el estudio publicado por el Ministerio de Fomento, hay que hacer una corrección, para obtener una cifra coherente con todas las demás estudios analizados. El estudio citado ofrece las siguientes cifras que se adjuntan.

NUMERO DE EMPRESAS CLASIFICADAS POR NATURALEZA JURIDICA		
Sociedad Anónima	6,4%	269
Sociedad Limitada	10,8%	455
Persona Física	79,2%	3.334
Otros	3,6%	151
TOTAL	100%	4.209
Fuente: Ministerio de Fomento.		
Tabla 59: Número de empresas (según el Ministerio de Fomento).		

NUMERO DE EMPLEADOS CLASIFICADOS POR FORMACION ACADÉMICA		
Técnico con Titulación Superior	3.624	35%
Técnico con Titulación Media	1.864	18%
Sin Titulación Técnica	4.866	47%
TOTAL	10.354	100%
Fuente: Ministerio de Fomento.		
Tabla 60: Clasificación de los trabajadores por cualificación (según el Ministerio de Fomento).		

Evidentemente hay algo que no se sostiene: El número de personas físicas que operan como empresarios del sector. Esta cuestión es muy importante porque sesga todas las cifras del estudio, al tiempo que desnaturaliza la estructura de costes de las empresas. Es sorprendente comparar las 500 empresas que estima el profesor Cañizal para el año 1990, con las 4.209 que nos da el estudio publicado por el Ministerio de Fomento.

Prácticamente, cualquier ingeniero, a título individual, tiene vedada la contratación con el sector público, salvo en trabajos menores de asesoramiento. Además, las barreras de entrada para los profesionales que al obtener el grado universitario pretenden acceder al sector de la consultoría, son tan importantes, que se considera poco más que "misión imposible".

Ante esta situación cabe preguntarse ¿qué hacen estos profesionales después de darse de alta en el IAE?. La respuesta más plausible es: Trabajar para las empresas consultoras de ingeniería, como profesionales independientes, en virtud de un contrato de arrendamiento de servicios que, aparentemente, diluye una auténtica relación laboral, con todas las implicaciones que ello conlleva. El hecho de que jurídicamente pueda defenderse tal planteamiento, no es óbice para que las cifras que se manejan queden desnaturalizadas, ya que por ese mecanismo, lo que son, desde una perspectiva económica, gastos de personal se convierten en gasto directo, subcontratado con terceros. Por otra parte, no hay que olvidar que el estamento universitario de profesores con dedicación plena, también pueden contratar sus servicios profesionales facturando a través de la respectiva Universidad, de conformidad con lo que estipulen sus estatutos.

Al objeto de hacer más coherente la comparación de datos, hacemos una corrección en las cifras anteriores bajo la hipótesis de que todas las personas físicas que aparecen como "empresas" son profesionales independientes al servicio de las auténticas empresas consultoras. Combinando el cuadro anteriormente corregido, con el número de trabajadores, obtendríamos la siguiente información:

CONCEPTO	Nº EMPRESAS	Nº EMPLEADOS	% TÉCNICOS
Sociedades y otros	875	10.354	53
Personas físicas y otros	0	3.334	100
TOTAL	875	13.688	64
Fuente: Elaboración propia con datos del estudio del Ministerio de Fomento.			
Tabla 61: Relación entre empresas, trabajadores y especialidad.			

Evidentemente, es bastante más coherente este planteamiento que al anterior, pues es difícil de entender que el 47% de los trabajadores del sector no sean titulados, cuando de 3.334 empresas el 100% es personal titulado (profesionales independientes). Aun así, la media de empleados por empresa es inferior a los 20 trabajadores.

En la tabla siguiente se ha corregido la estadística que se presenta en el estudio del Ministerio de Fomento, considerando que las personas físicas no pueden considerarse como empresas, sino como personal “contratado” que lleva a cabo sus funciones en las sociedades empresariales. Con ello se incrementa el número de trabajadores por empresa, el porcentaje de técnicos por empresa y la facturación por empresa, mientras que disminuye la facturación por trabajador. Todo ello queda mejor explicado en la siguiente tabla:

EMPRESAS, TRABAJADORES Y FACTURACION POR PAISES								
PAÍS	ÁREA	EMPR	TRABAJADORES			FACTURACION MILL. PTA		
			Total	Por empr	%Téc	Total	Por empr	Por trab
ITALIA	OICE	177	8.600	48,59	75	110.000	621	12,79
FRANCIA	PAÍS	8.000	16.600	2,08	50	150.000	19	9,04
ALEMANIA	PAÍS	64.000	185.000	2,89	80	2.750.000	43	14,86
HOLANDA	ONRI	750	10.000	13,33	50	83.500	111	8,35
DINAMARCA	PAÍS	3.500	10.000	2,86	65	120.000	34	12,00
REINO UNIDO	ACE	528	32.549	61,65	80	490.000	490	15,05
EE.UU.	ACEC	5.709	253.000	43,97	65	3.750.000	657	14,94
ESPAÑA	PAÍS	4.209	10.354	2,46	53	123.000	29	11,69
PROMEDIO		13.302	69.190	23,54	66	3.003.867	265	12,38
ESPAÑA CORREGIDO		875	13.688	15,64	64	123.000	141	8,99

Fuente: Elaboración propia, con datos primarios del estudio publicado por el Ministerio de Fomento.
Los datos de España han sido recalculados por el doctorando.

Tabla 62: Número de empresas, trabajadores y facturación por países.

Este planteamiento es muy importante por que será decisivo a la hora de cuantificar el porcentaje de los costes de personal dentro del coste de todo el proceso productivo.

3.10.2. Estructura de costes.

Según el profesor Cañizal: “En la encuesta realizada en España, se observa que los costes de personal (directa o indirectamente vinculados a producción) suponen el 56% del total por lo que, curiosamente coinciden ambas estadísticas en este aspecto. Hay que hacer notar, sin embargo, que el personal que figura en los resultados de la encuesta española se refiere al ‘fijo de plantilla’, por lo que, al integrar a los colaboradores de carácter más o menos permanente, (a costa del porcentaje correspondiente a subcontratación), este valor pasaría a ser, probablemente del orden del 65%”.

DISTRIBUCIÓN DE COSTES POR PAÍSES			
País	%		
	Costes de personal	Otros costes	Total
Bélgica	56	44	100
Dinamarca	54	46	100
R.F. Alemana	59	41	100
Francia	54	46	100
Grecia	57	43	100
Irlanda	61	39	100
Italia	50	50	100
Luxemburgo	50	50	100
Holanda	59	41	100
Portugal	52	48	100
España	56	44	100

Reino Unido	57	43	100
Fuente: Profesor Cañizal.			
Tabla 63: Estructura de costes por países.			

Y en sus conclusiones insiste: “En lo que respecta a los costes e ingresos de las consultoras, la relación entre ambos puede considerarse aceptable, ya que para la mayoría de las empresas se sitúa por debajo del 85%. En los costes de estas empresas tienen un peso muy importante los de personal, que resultan estar próximos al 60%, por lo que se refiere a plantilla, y que, de incluir a los colaboradores, probablemente se acercaría al 70%”.

El estudio publicado por el Ministerio de Fomento afirma que “por encima del capital y la tecnología, este sector es intensivo en el conocimiento atesorado por sus profesionales. De hecho, los costes fijos de personal representan en torno al 65% de los costes fijos del sector”.

De nuestra encuesta obtenemos al respecto:

ESTRUCTURA DE GASTOS %				
12	48	20	20	100
Personal administrativo	Personal técnico	Subcontratación	Gtos. gles.	Total
Fuente: Elaboración propia.				
Tabla 64: Estructura de gastos.				

Integrando en un único cuadro las distintas valoraciones, tenemos la siguiente visión de la estructura de costes:

ESTRUCTURA DE COSTES COMPARADA				
Referencia	%			
	Gastos de personal	Otros gastos	Total	Técnicos
Profesor Cañizal	70	30	100	45
Encuesta	60	40	100	48
Central de balances	46	54	100	-
Fomento	65	35	100	53
Media europea 1989	55	45	100	-
España corregido	-	-	-	64
Italia 1997	-	-	-	75
Francia 1997	-	-	-	50
Alemania 1997	-	-	-	80
Holanda 1997	-	-	-	50
Dinamarca 1997	-	-	-	65
Reino Unido 1997	-	-	-	80
EE.UU.	-	-	-	65
Fuente: Elaboración propia.				
Tabla 65: Estructura de costes comparada.				

Se aprecia la falta de consistencia entre los datos contemplados al valorar los gastos de personal y el porcentaje en la plantilla de personal técnico, debido a la influencia, como vimos anteriormente, de la contratación como profesionales liberales de un gran número de técnicos superiores dados de alta como autónomos, pero que trabajan para las empresas, aunque sea intermitentemente.

Es difícil de entender una consultora de ingeniería en el que el 47% de su personal son trabajadores no cualificados. En cambio las subcontrataciones, tanto en nuestra encuesta como en el estudio del profesor Cañizal, se sitúa en torno al 20%. En la encuesta realizada por el que suscribe consigue una media del 60% de gastos de personal y un 20% de gastos

subcontratados, mientras que la proporción de técnicos sólo alcanza el 46% del total de personal.

En la matriz de coeficientes de correlación entre las distintas variables que conforman los costes se aprecia una fuerte correlación negativa entre personal técnico y subcontrataciones, y también sensible, entre personal técnico y otros. Evidentemente, estos datos refuerzan la hipótesis del maquillaje de las cuentas de resultados derivados de los imperativos fiscales, cuasifiscales (seguridad social) o legales.

MATRIZ DE CORRELACION ENTRE LAS VARIABLES A,B,C,D			
A	B		-0,28697199
A	C		-0,25270753
A	D		-0,20914229
B	C		-0,64408392
B	D		-0,49441242
C	D		0,00214930
A=Personal administrativo B=Personal técnico C=Subcontrataciones D=Gastos generales			
Fuente: Elaboración propia.			
Tabla 67: Matriz de correlación entre especialistas.			

Dada la información estadística disponible y nuestro propio conocimiento del sector esos porcentajes no son asumibles. Al objeto de nuestro estudio y a la vista de la información obtenida del estudio del profesor Cañizal, de la Central de Balances del Banco de España y del estudio realizado por el Ministerio de Fomento, para el objetivo que se busca, utilizaremos como pivote el estudio del Ministerio, a pesar de que éste se refiera al sector de ingeniería civil, por entender que dicho sector es el más representativo respecto de las empresas consultoras de ingeniería.

PAÍS	EMPRESAS	TRABAJADORES			FACTURACION (Millones de PTA)		
		Total	Por empr.	%Técnicos	Total mill.	Por empr.	Por trab.
Francia	8.000	16.600	2,08	50	150.000	19	9,04
Alemania	64.000	185.000	2,89	80	2.750.000	43	14,86
Dinamarca	3.500	10.000	2,86	65	120.000	34	12,00
España	4.209	10.354	2,46	53	123.000	29	11,69

Tabla 66: Número de empresas, trabajadores y facturación por países (todo el país).

Se aprecia a simple vista la gran disparidad en el número de empresas censadas de cada país; pero esta disparidad desaparece al contemplar la media de trabajadores por empresa y las facturaciones por empresa y trabajador.

Esta información, de entrada, cuestiona las valoraciones que se vienen utilizando, desde una perspectiva comparativa, respecto de la atomización del sector, con las implicaciones que ello conlleva en cuanto a la competitividad de las empresas españolas. Donde aparecen diferencias significativas es en la proporción del personal técnico respecto del total de trabajadores empleados.

Parece más ilustrativo, para nuestros efectos, la siguiente tabla, en la que se clasifican las empresas por su naturaleza jurídica, según el estudio publicado por el Ministerio.

TIPO DE EMPRESA	PORCENTAJE (%)	NUMERO
Persona Física	79,2%	3.334
Sociedades y otros	20,8%	875
Total	100,0%	4.209

Tabla 67: Empresas clasificadas por naturaleza jurídica.

Se puede apreciar que el 79,2% de las empresas consideradas son personas físicas, o sea, profesionales de la ingeniería civil dados de alta en el IAE.

Lo primero que hemos de plantearnos es cuándo consideramos que estamos en presencia de una empresa consultora de ingeniería y cuándo estamos en presencia de profesionales tradicionales que ejercen como independientes. Al objeto de nuestra investigación sólo nos interesan las empresas, no los profesionales, pues difícilmente cabe comparar balances de empresas con cuentas de profesionales.

En consecuencia, para conseguir datos válidos para el objeto de nuestra investigación, matizamos las cifras anteriores con arreglo a los siguientes criterios:

- Sólo consideramos empresa consultora de ingeniería a la que tiene naturaleza jurídica de sociedad, cualquiera que sea su forma.
- Presuponemos, dada la naturaleza del servicio de ingeniería civil, que las personas físicas, consideradas como empresarios en el estudio, son profesionales que colaboran con las empresas consultoras, dada la naturaleza de su propio trabajo. Es muy difícil que las personas físicas, dada la "Ley de contratos de las administraciones públicas", puedan concurrir individualmente a las licitaciones públicas. Además, la propia naturaleza de los proyectos o direcciones de obra de estas empresas, imposibilitan que sean asumidas por una única persona.

Cabe establecer la hipótesis de que estos profesionales que operan aparentemente como empresarios individuales, son profesionales que habitualmente colaboran con las consultoras. Esta afirmación puede apoyarse perfectamente en el significativo hecho de que no son concebibles empresas que manejan contratos de honorarios altamente cualificados con estructuras de personal en el que el 47% es personal sin cualificar.

Teniendo en cuenta lo dicho anteriormente, corregimos el cuadro anterior con el siguiente planteamiento:

- Se consideran empresas sólo las que tienen forma societaria.
- Los profesionales independientes se incorporan al cuadro de plantilla de las empresas, como personal técnico.
- Se da de baja, en la cifra de negocios del sector, la parte correspondiente a las personas físicas, para posteriormente dar de baja dicha cifra en el coste de las subcontrataciones, por consolidación de cuentas, para evitar duplicidades.

Hechas las correcciones anteriores nos queda el siguiente cuadro:

REF.	VARIABLE	MAGNITUD	FUENTE
DATOS ORIGINALES			
1	Nº Total empresas	4.209	Mº FOMENTO
2	Nº Personas físicas	3.334	
3	Nº Empleados	10.354	
4	% Personal técnico	53%	
5	Facturación total	Millones de pesetas	123.000
6	Coste medio por trabajador	4,12	BANCO ESPAÑA
DATOS CORREGIDOS			
7	Nº Total empresas	875	1-2
8	Nº Total trabajadores	13.688	2+3
9	% Personal técnico	64%	$((4/100)*3+2)/8*100$
10	Facturación persona física	13.736	2*6
11	Facturación total empresas	Millones de pesetas	109.264
12	Facturación por empresa	124,87	11/7
13	Facturación por trabajador	7,98	11/8
Fuente: Elaboración propia.			
Tabla 68: Comparación de datos originales y corregidos.			

La estructura de la facturación, considerando el beneficio neto dado por la Central de Balances, para el sector, en 1997 (% sobre costes), es la siguiente:

CONCEPTO	Millones de pesetas	%
Facturación total corregida	109.264	100%
Resultado neto	9.834	9%
Coste total	99.430	91%
Fuente: Elaboración propia		
Tabla 69: Facturación corregida.		

La estructura de costes, teniendo en cuenta los resultados obtenidos por el doctorando, se aplica sobre el coste total obtenido de la tabla anterior (99.430 millones de pesetas). De dicha cantidad, 13.736 millones de pesetas (obtenidos de multiplicar el número de personas físicas que funcionan como empresa, según el Ministerio de Fomento, por el coste medio del trabajador, según el Banco de España), son debidos a la facturación de profesionales individuales que operan fiscal y laboralmente como empresas, pero que realmente deberían descontarse de la subcontratación de las empresas mercantiles y sumarse al coste de personal técnico, tal y como se expresa en la siguiente tabla:

Concepto	% Inicial	Coste inicial (Millones PTA)	Consolidación (Millones PTA)	Coste corregido (Millones PTA)	% Corregido
Personal admin.	12	11.932	0	11.932	12
Personal técnico	48	47.726	13.736	61.462	62
Subcontratación	20	19.886	-13.736	6.150	6
Gastos generales	20	19.886	0	19.886	20
TOTAL	100	99.430	0	99.430	100
Fuente: Elaboración propia.					
Tabla 70: Costes corregidos.					

Con todo ello, el porcentaje de subcontratación real se reduce de un 20% a un 6%, valor mucho más razonable teniendo en cuenta el funcionamiento real del sector. Hay que hacer notar que, en la mayor parte de los casos, las subcontrataciones se realizan con empresas externas dedicadas a control de calidad (laboratorios) o empresas muy especializadas (cartografía, geotecnia, arqueología, ecología,...).

Frente al 70% de gastos de personal que estima el profesor Cañizal, el 65% que da el estudio del Ministerio de Fomento, tomaremos para nuestro trabajo el 74% de costes de personal, que se ha obtenido en el cuadro anterior.

A pesar del dato obtenido, corregido basándonos en información obtenida del estudio publicado por el Ministerio de Fomento y del Banco de España, consideramos ligeramente subestimados los gastos de personal en beneficio de los gastos generales.

3.10.3. Escandallos de costes.

Tecniberia Civil y Asince han realizado unos escandallos orientativos para sus respectivos asociados, que comparamos seguidamente:

COMPARACIÓN ESCANDALLO COSTES ASINCE/TECNIBERIA				
CONCEPTO	Asince	Tecniberia	Asince/Tecniberia	
Técnico Superior > 10 años	19.067	17.253	111%	
Técnico Superior > 5 años	12.969	12.844	101%	
Técnico Superior > 1 año	8.730	8.494	103%	
Técnico Medio > 5 años	10.568	9.816	108%	
Técnico Medio > 1 año	6.928	6.607	105%	
Topógrafo	6.671	5.663	118%	

Geólogo > 10 años	10.383	9.968	104%
Geólogo > 5 años	8.077	7.550	107%
Licenciado	10.448	9.585	109%
Auxiliar Técnico	4.443	3.525	126%
Auxiliar Administrativo	3.760	3.525	107%
Auxiliar Topógrafo	4.150	4.406	94%
Proyectista	6.744	6.521	103%
Delineante	4.885	5.111	96%
Técnico de Laboratorio	5.110	6.169	83%
Vigilante de Obras	4.274	3.878	110%
Ordenanza	3.385	3.173	107%
Peón	3.278	2.644	124%

Fuente: Elaboración propia con datos suministrados por Asince y Tecniberia.

Tabla 71: Comparación escandallo costes Asince/ Tecniberia.

A simple vista se aprecia que las cifras suministradas por Asince son ligeramente superiores a las de Tecniberia.

3.10.4. Acciones recomendadas.

a) Según el profesor Rui-Wamba.

“Son los métodos de trabajo los que deben cambiar profundamente para producir infraestructuras, que no serán esencialmente diferentes a las actuales. Los métodos de trabajo son los que hay que transformar en nuestro sector. Son las metodologías eficientes las que permiten incorporar valor añadido a nuestro trabajo... No se trata sólo de mejorar los métodos actuales, sino de transformarlos profundamente. Para ello son indispensables actitudes innovadoras y organizaciones eficientes”.

b) Según el estudio del Ministerio de Fomento

Entre las acciones que recomienda el estudio del Ministerio de Fomento, recogemos aquellas que afectan al planteamiento del presente trabajo de investigación, unido esencialmente a la cuestión del CONTROL DE GESTIÓN:

- Aumentar la dimensión empresarial sin necesidad de perder la identidad y propiedad de la empresa.
- Adoptar los procesos tecnológicos utilizados en los países más desarrollados.
- Desarrollar herramientas tecnológicas que permitan mejorar su competitividad internacional.
- Acortar plazos de cobro.
- Asegurar la calidad de los proveedores de servicios, con el fin de reducir los costes asociados.
- Buscar financiación especializada.
- Mejorar la administración y orientación estratégica de las empresas, incorporando personal con formación y criterios de gestión empresariales.
- Mejorar la capacidad tecnológica de las empresas de forma económica.
- Reducir las ineficiencias y con ello disminuir los costes de producción.

Si se observan detenidamente cada una de las acciones recomendadas por el estudio del sector de ingeniería civil, percibiremos inmediatamente que todas ellas van encaminadas a mejorar la gestión. Esta acumulación de acciones de este tipo pone de relieve algo consustancial a la génesis y desarrollo de las consultoras de ingeniería.

Su creación y expansión derivan de planteamientos estrictamente técnicos, de ingeniería, lo que, si en un principio fue suficiente, actualmente no lo es. La proyección del profesional de la ingeniería no cualifica automáticamente en la capacidad empresarial y es evidente que las empresas consultoras de ingeniería la necesitan para moverse en mercados muy competitivos por razones ajenas a la propia calidad de los servicios prestados, ya que este aspecto queda atendido de manera similar en la medida que los especialistas que trabajan en ellas tienen una formación pareja.

La concepción de estas empresas ha de ser como cualquier otro tipo de empresa, a pesar de que generen un gran valor añadido por sus características especiales. Han de quedar sometida a los imperativos de la teoría económica y de los procesos de administración de empresas que, en su momento, iniciaron Taylor y Fayol.

3.10.5. Análisis sectoriales.

De la información periódica disponible, hemos de concluir que la única información válida para realizar análisis sistemáticos del sector es la disponible en la Central de Balances del Banco de España y en los Registros Mercantiles, a pesar de sus limitaciones. La restante es incompleta y sin disponibilidad periódica.

La Central de Balances pone a la disposición de las empresas información sistemática y estructurada, además de información por encargo.

El Registro Mercantil suministra información gratuita del sector y a petición de las empresas. Recientemente ha editado un CD-Rom con una pequeña aplicación que permite comparar los datos de la empresa con los de su sector. Esta aplicación se titula REGISTRO SECTORIAL y es comercializada por el Colegio de Registradores Mercantiles de España.

3.10.6. Transparencia informativa.

Para terminar nos vamos a referir a una cuestión que siempre ha estado latente al analizar datos económicos, estadísticos o contables. Se trata de la transparencia y la veracidad de la información recibida. Es evidente que, a pesar de que la legislación vigente presiona en la búsqueda de una mayor transparencia informativa de las empresas (depósito de cuentas, auditorías, etc.), hay una tendencia a “maquillar”, de alguna forma, la información que se suministra. Ello se debe a tres cuestiones importantes:

- El natural recelo que tienen las empresas a suministrar información que atente contra sus propios intereses.
- El impacto de la fiscalidad cuando adquiere naturaleza confiscadora.
- La naturaleza parafiscal de las cargas de la seguridad social en materia de empleo.

Estas cuestiones se traducen en comportamientos que tratan de dar opacidad a la información suministrada, utilizando recursos al alcance de todas las empresas:

- Sumergir parte de las actividades, lo que conlleva una menor presión fiscal para la empresa y el trabajador.
- Adulterar la relación de trabajo, sometida al Derecho Laboral, con contratos de servicios, sometidos al Derecho Civil o Mercantil, y por ende, no sujetos al gravamen de la Seguridad Social.
- Jugar con el capítulo del valor de los trabajos en curso, o sea, de las existencias, dada la dificultad, en este tipo de empresas, de contrastar dicha valoración.

Estos hechos, que están ahí, dificultan las tareas investigadoras de las Administraciones Públicas, pero también hace más difícil que funcione correctamente el control interno de las empresas. La falta de transparencia informativa suele pervertir su interpretación.

Esta serie de problemas ha propiciado que aparecieran determinados mecanismos destinados a prevenirlos o a corregirlos. Y siempre ha de provocar cautela en el analista independiente. Al respecto, citamos las disposiciones de planificación contable que tienden a prevenir esta serie de conductas, sin entrar para nada en el fraude fiscal o laboral, que tienen otro tratamiento. Los principios que orientan nuestro Plan General de Contabilidad²⁸⁷ se exponen a continuación²⁸⁸:

- “Principio de empresa en funcionamiento: Se considerará que la gestión de la empresa es prácticamente indefinida. En consecuencia, la aplicación de los principios contables no irá encaminada a determinar el valor del patrimonio a efectos de enajenación global o parcial ni el importe resultante en caso de liquidación
- Principio de prudencia: Únicamente se contabilizarán los beneficios realizadas a la fecha de cierre del ejercicio. Por el contrario, los riesgos previsibles y las pérdidas eventuales con origen en el ejercicio o en otro anterior deberán, contabilizarse tan pronto sean conocidas; a estos efectos se distinguirán las reversibles o potenciales de las realizadas o irreversibles. En consecuencia, al realizar dicho cierre se tendrán presentes todos los riesgos y pérdidas previsibles cualquiera que sea su origen. Cuando tales riesgos y pérdidas fuesen conocidos entre la fecha de cierre del ejercicio y aquella en que se establecen las cuentas anuales, sin perjuicio de su reflejo en el balance y cuenta de pérdidas y ganancias, deberá facilitarse cumplida información de todos ellos en la memoria. Igualmente, se tendrán presentes toda clase de depreciaciones, tanto si el resultado del ejercicio fuese positivo como negativo.
- Principio de registro: Los hechos económicos deben registrarse cuando nazcan los derechos u obligaciones que los mismos originen.
- Principio del precio de adquisición: Como norma general, todos los bienes y derechos se contabilizarán por su precio de adquisición o coste de producción. El principio de precio de adquisición deberá respetarse siempre, salvo cuando se autoricen, por disposición legal, rectificaciones al mismo; en este caso, deberá facilitarse cumplida información en la memoria
- Principio del devengo: La imputación de ingresos y gastos deberá hacerse en función de la corriente real que los mismos representen y con independencia del momento en que se produzca la corriente monetaria o financiera derivado de ellos.
- Principio de correlación de ingresos y gastos: El resultado del ejercicio estará constituido por los ingresos de dicho período menos los gastos del mismo realizados para la obtención de aquéllos, así como los beneficios y quebrantos no relacionados claramente con la actividad de la empresa.
- Principio de no compensación: En ningún caso podrán compensarse las partidas del activo y del pasivo del balance ni las de gastos e ingresos que integran la cuenta de pérdidas y ganancias, establecidos en los modelos de las cuentas anuales. Se valorarán separadamente los elementos integrantes de las distintas partidas del activo y del pasivo.
- Principio de uniformidad: Adoptado un criterio en la aplicación de los principios contables dentro de las alternativas que, en su caso, éstos permitan, deberá mantenerse en el tiempo y aplicarse a todos los elementos patrimoniales que tengan las mismas características en tanto no se alteren los supuestos que motivaron la elección de dicho criterio. De alterarse estos supuestos podrá modificar el criterio adoptado en su día, pero en tal caso, estas circunstancias se harán constar en la memoria, indicando la incidencia cuantitativa y cualitativa de la variación sobre las cuentas anuales.

²⁸⁷ Aprobado por R.D. 1643/1990, de 20 de diciembre, constituye la norma contable básica de referencia en España, tanto para la empresa que elabora la información contable, como para los usuarios que la emplean.

²⁸⁸ Plan General de Contabilidad de España.

- Principio de importancia relativa: Podrá admitirse la no aplicación estricta de algunos de los principios contables siempre y cuando la importancia relativa en términos cuantitativos de la variación que tal hecho produzca sea escasamente significativa y, en consecuencia, no altere las cuentas anuales como expresión de la imagen fiel”.

Además, debemos referirnos al tratamiento que da el Plan General de Contabilidad a la valoración de las existencias y de los trabajos en curso. El criterio que debe aplicarse a los productos en curso es el mismo criterio que se aplica las existencias transformadas o sea, se valorarán al coste histórico resultante de sumar al coste de adquisición de las primeras materias los de transformación necesarios para disponer de las mismas en su estado y condición actuales, el cual se denomina coste de producción, como suma de los de adquisición y transformación.

En la determinación del coste de producción de existencias transformadas por la empresa entrarán a formar parte todos los costes directos e indirectos necesarios para llevar a cabo la misma, como son:

- Los costes de materias primas, materiales, mano de obra y energía.
- La amortización del equipo productivo utilizado, así como del inmovilizado inmaterial asociado directamente con la producción.
- Otros costes, tales como los de supervisión, conservación y mantenimiento, administración y dirección de la producción, limpieza, alumbrado, control de calidad, etc., siempre que se consideren relacionados con los productos en su estado y condición actuales.

En todo caso, la determinación del coste de producción exige un proceso de cálculo del que se ocupa toda una rama de la contabilidad, conocida como contabilidad de costes o analítica.

Ello conlleva una cuestión contable-jurídico-financiera importante en el tratamiento de las entregas a cuenta de trabajos en curso, no terminados, que no deben contabilizarse como ventas, sino como lo que son: ANTICIPOS A CUENTA del encargo recibido, cuyo contrato no se perfecciona hasta que esté entregado el trabajo terminado. Considerar que las entregas a cuenta de trabajos en curso son productos de ventas pueden tener una gran trascendencia, cuyo alcance desborda la intención del presente trabajo. En cualquier caso, tiene trascendencia jurídica, fiscal y económica:

- Jurídica: En cuanto se le da tratamiento de cobro por venta, lo que sólo es una entrega a cuenta, con todo lo que ello conlleva, en el supuesto de que el trabajo no llegara a entregarse y el contrato no se cumpliera.
- Fiscal: En la medida que altera los resultados económicos de la empresa, puesto que se le está dando el tratamiento de ingresos, de ventas, a lo que es sólo una entrega a cuenta de un trabajo en curso. Se están anticipando impuestos de trabajos que, al concluir, pueden dar pérdidas.
- Económica: En la medida en la que limita las posibilidades reales de conocer el valor de las existencias, en tanto en cuanto sean trabajos en curso.

4. ESTIMACIÓN DE LA FUNCIÓN DE PRODUCCIÓN.

ÍNDICE DEL CAPÍTULO 4.

4. ESTIMACIÓN DE LA FUNCIÓN DE PRODUCCIÓN.....	227
4.1. Acotaciones teóricas.....	231
4.1.1. La producción de la empresa en la teoría económica (microeconomía).	231
4.1.2. La regresión mínimo cuadrática.	236
4.1.3. Modelo econométrico teórico.	238
4.1.3.1. Estadísticos.	238
4.1.3.2. Hipótesis estadísticas básicas sobre los elementos del vector \mathbf{u}	238
4.1.3.3. Estimación de \mathbf{s} y \mathbf{b}	238
4.1.3.4. Medición de la bondad del ajuste.	239
4.1.3.5. Modelos a utilizar.....	240
4.2. “Software” seleccionado.....	241
4.2.1. Función de producción.	242
4.2.2. Formulación.	243
4.2.3. Serie de datos.....	244
4.2.3.1. Para una empresa.	244
4.2.3.2. Para el sector.....	245
4.3. Estimación del modelo.	245
4.3.1. Para una empresa.....	245
4.3.1.1. Con una sola variable: Gastos de personal.....	247
4.3.1.1.1. Modelo lineal.	247
4.3.1.1.2. Modelo inverso.	248
4.3.1.1.3. Modelo semilogarítmico.	250
4.3.1.1.4. Modelo doblemente logarítmico.	251
4.3.1.1.5. Modelo logarítmico lineal.	252
4.3.1.1.6. Modelo logarítmico inverso.	253
4.3.1.2. Con dos variables: Recursos propios y gastos de personal.	255
4.3.1.3. Función de Cobb-Douglas: Recursos propios y gastos de personal.	256
4.3.2. Para el sector.....	258
4.3.2.1 Modelo lineal bivalente.	259
4.3.2.2. Función de Cobb-Douglas.....	260
4.3.3. Bondad del ajuste.	261
4.3.4. Contraste de hipótesis.....	262
4.3.4.1. Normalidad.....	262
4.3.4.2. Heteroscedasticidad.	262
4.3.4.3. Autocorrelación.	263
4.3.5. Modelos de predicción estimados.....	263
4.4. Conclusiones al capítulo 4.	265

Tal como se planteó en la introducción al presente trabajo, uno de los objetivos era estimar la función de producción de estas empresas, individual y sectorialmente, en base a la hipótesis de que estas empresas tienen su propia función de producción y, en consecuencia, están sujetas a los dictados de las leyes económicas que rigen los mercados y a los agentes que operan en ellos. De los dos factores de producción, capital y trabajo, éste último tiene mucha mayor relevancia.

Así pues, en este capítulo estimaremos las funciones de producción a nivel de empresa y de sector. Posteriormente, en el capítulo 5, haremos el planteamiento teórico del control de gestión desde una perspectiva conceptual y, finalmente, en el capítulo 6 diseñaremos, desarrollaremos y experimentaremos el modelo de control de gestión COGEST.

Seguiremos el siguiente plan de trabajo:

- Delimitar los conceptos teóricos que se utilizan en la estimación.
- Seleccionar las herramientas informáticas adecuadas.
- Estimar la función de producción.
- Contrastar hipótesis sobre la función estimada.
- Valorar la actividad económica que realizan estas empresas desde la información que nos suministra la función de producción.

Se estimarán las funciones de producción clásica y la función de Cobb-Douglas, en dos niveles diferenciados:

- Empresa, trabajando con un regresor²⁸⁹ (gastos de personal) y con dos regresores (gastos de personal y recursos propios).
- Sector, trabajando con dos regresores (gastos de personal y recursos propios).

En cuanto al número de regresores conviene matizar lo siguiente:

- Cuando se trabaje con un regresor, se harán varias estimaciones: Lineal, semilogarítmica, doblemente logarítmica, inversa e inversa logarítmica.
- Cuando se trabaje con dos regresores, las estimaciones serán lineales para la función de producción clásica y logarítmica lineal para la función de Cobb-Douglas.

Con la diversidad de estimaciones planteadas se pretende seleccionar la que mejor explica la cifra de negocio o volumen de producción de la empresa y del sector.

Finalmente, conviene aclarar que la estimación de funciones de producción buscan verificar la hipótesis de que estamos en presencia de un sector productivo de corte empresarial. El hecho de que las funciones de producción contrastadas sean modelos econométricos de predicción, es un mero subproducto derivado del objetivo inicialmente perseguido.

4.1. Acotaciones teóricas.

Por razones metodológicas, exponemos a continuación los conceptos teóricos seleccionados para realizar la estimación de las funciones de producción.

4.1.1. La producción de la empresa en la teoría económica (microeconomía).

Una de las hipótesis planteadas es que la actividad realizada por las empresas consultoras de ingeniería es un proceso económico en el que se transforman conocimientos en

²⁸⁹ Variable explicativa.

productos y que, por tanto, quedan sometidas a los imperativos de las leyes económicas que regulan los mercados, siéndoles aplicables, por tanto, criterios estrictamente empresariales.

Al demostrar que tal función de producción existe, podremos explicitar sus características, lo que permitirá anticipar su comportamiento frente a la ley de rendimientos decrecientes, las economías de escala, etc.

La característica esencial de este tipo de entidades es el carácter multiproducto del “output”, tanto desde el punto de vista técnico como económico. El hecho de que la prestación de servicios sea su razón de ser como empresa productiva, significa que la producción es de naturaleza inmaterial, al contrario de lo que ocurre con las empresas industriales, aun cuando éstas sean también empresas multiproducto.

Respecto a la esfera de los “inputs”, además de los tradicionales de cualquier otra actividad productiva (bienes de capital, mano de obra y materiales) hay que destacar la naturaleza de la mano de obra, muy cualificada, de tipo intelectual, a pesar de lo cual está cada vez más evidenciada empíricamente la sustituibilidad de los factores productivos, consecuencia de los crecientes desarrollos tecnológicos. En cuanto al precio de los “inputs”, en lo referido a mano de obra el sector opera en mercados de trabajo, en cierta medida competitivos, mientras que con los bienes de capital no ocurre lo mismo, puesto que casi existe uniformidad de precios y condiciones entre los pocos proveedores que abastecen al mercado.

De entre los dos grandes grupos de funciones de producción tradicionales, las marshallianas (equilibrio parcial) y las walrasianas (equilibrio general), la mayor coherencia de las primeras con los objetivos perseguidos en este trabajo y el hecho de poder elegir entre varios tipos de funciones de producción adecuadas para un tratamiento estadístico, ha aconsejado trabajar a partir de ellas.

El grupo de funciones homotéticas²⁹⁰ es el más utilizado por sus mejores cualidades para el análisis empírico, pese a sus indudables limitaciones, sobre todo las funciones homogéneas de Cobb-Douglas (con elasticidades de sustitución constantes).

En consecuencia, centraremos nuestra atención en las funciones de producción de corte marshalliano, sean éstas lineales, potenciales, exponenciales o inversas o de Cobb-Douglas, tratando de identificar alguna de ellas con las empresas objeto de nuestro estudio, a efectos de poder estimarlas y cuantificarlas, con todas las derivaciones que ello conlleva.

a) Consideraciones en torno a la ley de los rendimientos decrecientes.

Insistiremos en cuatro conceptos que, desde la perspectiva de la teoría económica, son fundamentales:

- Rendimientos decrecientes.
- Economías de escala.
- Costes marginales.

²⁹⁰ Homotecia: Formación de figuras semejantes en las que los puntos correspondientes están alineados dos a dos con respecto a otro punto fijo.

- Ingresos marginales.

La función de producción, en definitiva, es una relación de carácter técnico que expresa la cantidad máxima de producto que se puede obtener con distintas combinaciones de factores de producción, siendo determinante la tecnología, hasta tal punto que cualquier cambio tecnológico cambia la función de producción.

Se le atribuye la ley de los rendimientos decrecientes, según la cual, a partir de cierto punto, el incremento de la cantidad de un factor, permaneciendo fijos los demás, permite obtener más producto, pero este mayor producto va decreciendo. Frente a esta ley se erige la ley de los rendimientos crecientes de escala, que se apoya en el concepto de productividad marginal física de un factor, que es, precisamente, la cantidad de producto que se obtiene cuando se aumenta la cantidad empleada de un factor, permaneciendo fijos los demás. De esta forma la ley de rendimientos decrecientes se convierte en la ley del decrecimiento de la productividad marginal.

Al aplicar precios a los productos se aprecia la aplicación del principio que contiene la ley citada, que a su vez está en estrecha conexión con la función de costes y la interpretación de la determinación del equilibrio de la empresa, que se expresa mediante la llamada ley de la igualdad de las productividades marginales ponderadas, sabiendo que la productividad del factor significa que su precio sea igual al ingreso derivado de la cantidad de producto que se puede obtener con la última unidad de ese factor empleada.

El planteamiento indicado se constituye en el gran principio de distribución de la escuela neoclásica de la economía, según el cual los precios del conjunto de la economía, así como la retribución del trabajo y del capital se determinan por la relación de las respectivas productividades.

Por lo indicado anteriormente, adquiere carta de naturaleza singular los conceptos de productividad marginal, relación marginal de sustitución y elasticidad de sustitución, que han servido incluso para expresar en sus términos los precios relativos de los factores.

Todo lo dicho se refiere al corto plazo, siendo fijo el capital. La variación del capital da lugar a una función de producción a largo plazo, en la que las posibilidades técnicas se multiplican, aunque, por lo demás, esta función es formalmente análoga a las de corto plazo, siendo susceptible de un análisis formal.

El moderno análisis de actividades intenta complementar el análisis de la función de producción considerando en su lugar procesos de producción alternativos utilizando la técnica de la programación lineal.

b) El tiempo en las funciones de producción, rendimientos y productividad²⁹¹.

Como comentaremos más ampliamente, los costes de personal adquieren carta de naturaleza especial en las empresas que estamos analizando, hasta tal punto que el

²⁹¹ Mallo, Carlos y otros. Contabilidad de costos y estratégica de gestión. Editorial Prentice Hall Ibérica, Madrid, 2000, págs. 97-103.

profesor Cañizal los estima en el 70%²⁹², el estudio sobre el sector de la ingeniería civil lo estima en el 65%²⁹³ y en la encuesta²⁹⁴ realizada se puede estimar dentro del intervalo 60-80% del total de los costes, aunque en el ajuste llevado a cabo, la concretamos en el 74%, tal y como se vió en el capítulo 3²⁹⁵.

Los gastos de personal se generan en torno a una jornada laboral y un tiempo de trabajo, cuantificables perfectamente, por lo que:

- Gastos de personal (GP) / Jornada anual expresada en horas = Coste-hora
- GP / Coste-hora = Tiempo disponible expresado en horas.

Si la función de producción relaciona los productos obtenidos con los factores consumidos, los "inputs" con los "outputs", dentro de un marco temporal no especificado en el modelo, tenemos que $P=f(C,T)$, donde C es el capital y T los gastos de personal.

Podríamos sustituir los gastos de personal por horas productivas y si, además, consideramos que el factor capital es constante en este tipo de empresas, la función de producción podría quedar así: $P=f(\text{tiempo})$.

O sea, podríamos decir que la producción es una función del tiempo disponible, a pesar de que la función de producción de un proceso concreto implique la consideración de una técnica y una organización determinadas, que influirán decisivamente en el nivel de producción alcanzado, pero que, en nuestro caso, tiene una incidencia y evolución muy lenta, por lo que para la medición de la producción durante un período se presupone que la técnica y la organización se mantienen constantes.

Evidentemente, en este tipo de empresas (y en cualesquiera otras con utilización de mano de obra intensiva) la consideración del tiempo juega un papel decisivo en la medición de la producción, los costes y el rendimiento.

Con respecto a los instrumentos de medida, podemos distinguir entre funciones continuas de producción o funciones discretas, según sea el proceso y las relaciones entre los factores y el producto. En las funciones discretas puede hacerse referencia a los diferentes tiempos del proceso.

Por productividad media entenderemos la relación existente entre la producción obtenida y los recursos consumidos en la unidad de tiempo considerada:

$$\text{Productividad media} = \frac{P}{\text{Trabajo en horas}}$$

Así pues, la productividad y la producción, considerada estáticamente, depende de la combinación múltiple de las relaciones entre la producción y el conjunto de factores productivos que intervienen en el proceso. Esta combinación, a su vez, depende de la

²⁹² Las empresas consultoras de ingeniería y el entorno de su actividad (un estudio español y comunitario). Cañizal Berini, Fernando. Trabajo de investigación. Universidad de Cantabria, Diciembre 1991.

²⁹³ Estudio del sector de las empresas de ingeniería civil en España (documento de síntesis e informe técnico). Ministerio de Fomento, 1998.

²⁹⁴ Véase capítulo 3.

²⁹⁵ No obstante, tomaremos como referencia el porcentaje extrapolado por sucesivas correcciones en el estudio publicado por el Ministerio de Fomento, que nos da un resultado final del 74%.

tecnología aplicada y de la organización de los factores, así como de factores externos, siempre de difícil medición.

El profesor Fernández Pirla²⁹⁶ considera que los factores más determinantes de la productividad son:

- El tamaño de las empresas.
- La amplitud de su mercado.
- El capital empleado por trabajador.
- La organización interna.
- La actitud del personal hacia la empresa.

Para Schneider²⁹⁷, cualquier proceso productivo, transformador, requiere una aplicación temporal de la unidad de trabajo. El proceso de transformación es un juego conjunto de materias primas, instrumentos, mano de obra y dirección. La dirección dispone la forma de actuación de los elementos que intervienen en el proceso. El tiempo que media entre el comienzo de un trabajo y el del siguiente lo denomina tiempo de sucesión, que es la suma del tiempo activo e inactivo.

Así, pues, los conceptos de productividad y rendimiento, ya sea como realidad o previsión, presentan una característica de operatividad para la medición de la actividad de los procesos productivos.

- La productividad total será la capacidad de lograr una cantidad de productos por unidad de tiempo de transformación.
- El rendimiento será la relación que existe entre la producción en tiempo activo y la potencialidad, medida ésta como la productividad total correspondiente al mismo tiempo de transformación. Así queda excluido el tiempo inactivo, por lo que se incluirá en la función de producción el factor que mida la capacidad productiva, para aislar en cada caso del análisis de la producción obtenida la parte imputable a la desocupación de la capacidad productiva y la correspondiente al nivel de rendimiento alcanzado.

Para operar con unidades de tiempo, convenimos que:

- $P = (H_A / H_T) * H_T * P_h \Leftrightarrow P = H_A * P_h$
- H_T = Horas totales.
- H_A = Horas activas.
- $K = H_A / H_T$.
- P_h = Producción por hora activa.

En un proceso que emplee una hora para fabricar un producto, la función sería $P = P_h$.

En consecuencia, la producción total vendría dada por:

- $P = K * H_T * P_h$.

Sustituyendo K por su valor, se obtiene:

- $P = (H_A / H_T) * H_T * P_h \Leftrightarrow P = H_A * P_h$

Tras lo indicado anteriormente, consideramos que la función de producción que debiéramos estimar en el sector tendría como variable explicativa el factor tiempo activo del personal técnico, pero dado que no tenemos información estadística suficiente, operaremos con la

²⁹⁶ Fernández Pirla. J. M. Economía y gestión de la empresa. 3ª ed., Ed. ICE, Madrid. 1967, pág. 261.

²⁹⁷ Schneider, E. Obra citada, págs. 16-41.

función bivalente (capital y trabajo), en su versión clásica o la de Cobb-Douglas, sin perjuicio de hacer una estimación utilizando como única variable los gastos de personal, por entender que éstos son una función del tiempo disponible o potencial, aunque no del tiempo activo.

4.1.2. La regresión mínimo cuadrática.

Aunque disponemos de distintas opciones para ajustar determinadas variables a una figura geométrica determinada (lineal, exponencial, parabólica, etc.), utilizaremos la regresión lineal mínimo cuadrática, porque las demás, por transformación logarítmica, como veremos más adelante, se pueden reconducir a la forma lineal. A lo largo del presente apartado seguiremos la argumentación de los profesores Escuder y Murgui²⁹⁸ en su libro de "Estadística aplicada".

La regresión lineal mínimo cuadrática parte de la información estadística sobre dos variables x e y , que se ajusta de tal forma que explique adecuadamente el comportamiento de la variable y en función de la x , según el siguiente modelo:

$$y^* = f(x) = a + bx$$

El criterio mínimo-cuadrático consiste en minimizar la suma de errores al cuadrado, y en nuestro caso concreto se tratará de minimizar respecto de a , y b , la función:

$$H(a, b) = \sum_{i=1}^n [y_i - (a + bx_i)]^2 = \sum_{i=1}^n e_i^2$$

Donde $e_i = y_i - y_i^* = y_i - (a + bx_i)$ es el error que existirá entre el verdadero valor y_i de la variable y , y el que asigne el modelo de regresión (una vez cuantificados los parámetros a y b), esto es y^* .

Derivando parcialmente resulta:

$$\frac{\partial}{\partial a} [H(a, b)] = 2 \sum [y_i - (a + bx_i)] (-1)$$

$$\frac{\partial}{\partial b} [H(a, b)] = 2 \sum [y_i - (a + bx_i)] (-x_i)$$

Si igualamos a cero, se deduce fácilmente el siguiente sistema, denominado sistema de ecuaciones normales:

$$\begin{aligned} \sum y_i &= na + b \sum x_i \\ \sum y_i x_i &= a \sum x_i + b \sum x_i^2 \end{aligned}$$

Este sistema se puede formular equivalentemente en términos de la variable error, tal y como se adjunta:

$$\begin{aligned} \sum e_i &= 0 \\ \sum e_i x_i &= 0 \end{aligned}$$

²⁹⁸ Escuder Vallés, R. y Murgui Izquierdo, J.S. Obra citada, págs. 150-172.

Se demuestra que se verifican las condiciones suficientes de mínimo, pudiendo obtenerse fácilmente los parámetros a y b desconocidos, ya que, de la primera ecuación se deduce lo siguiente:

$$a = \frac{\sum y_i}{n} - b \frac{\sum x_i}{n} = \bar{y} - b\bar{x}$$

Sustituyendo este resultado en la segunda ecuación y operando, obtenemos:

$$\begin{aligned} \sum x_i y_i &= (\bar{y} - b\bar{x}) \sum x_i + b \sum x_i^2 = \bar{y} \sum x_i - b\bar{x} \sum x_i + b \sum x_i^2 = \\ &= n \bar{y} \bar{x} - n b \bar{x}^2 + b \sum x_i^2 = n \bar{y} \bar{x} + b (\sum x_i^2 - n \bar{x}^2) \end{aligned}$$

Finalmente, se llega al siguiente resultado:

$$s_{XY} = b s_X^2 \Rightarrow b = \frac{s_{XY}}{s_X^2}$$

Los valores teóricos de regresión son:

$$y_i^* = \left(\bar{y} - \frac{s_{XY}}{s_X^2} \bar{x} \right) + \frac{s_{XY}}{s_X^2} x_i$$

Otras expresiones de b equivalentes son:

$$b = \frac{s_{XY}}{s_X^2} = \frac{\frac{1}{n} \sum x_i y_i - \bar{x} \bar{y}}{\frac{1}{n} \sum x_i^2 - \bar{x}^2} = \frac{\sum x_i y_i - n \bar{x} \bar{y}}{\sum x_i^2 - n \bar{x}^2}$$

Teniendo en cuenta las siguientes equivalencias, se puede obtener la expresión de b :

$$\bar{x} = \bar{x} - \bar{x}$$

$$\bar{y} = \bar{y} - \bar{y}$$

$$b = \frac{s_{XY}}{s_X^2} = \frac{\frac{1}{n} \sum x_i y_i - \bar{x} \bar{y}}{\frac{1}{n} \sum x_i^2 - \bar{x}^2} = \frac{\sum x_i y_i - n \bar{x} \bar{y}}{\sum x_i^2 - n \bar{x}^2}$$

Conviene observar que si hubiera obtenido la regresión lineal de x respecto de y , llamando a' y b' a los coeficientes, obtendríamos:

$$a' = \bar{x} - b' \bar{y} = \bar{x} - \frac{s_{XY}}{s_Y^2} \bar{y}$$

$$b' = \frac{s_{XY}}{s_Y^2}$$

Se demuestra, finalmente, que R (coeficiente de correlación lineal) es:

$$\sqrt{b b'} = \sqrt{\frac{s_{XY}}{s_X^2} \frac{s_{XY}}{s_Y^2}} = \sqrt{\left(\frac{s_{XY}}{s_X s_Y} \right)^2} = \frac{s_{XY}}{s_X s_Y} = R$$

4.1.3. Modelo econométrico teórico²⁹⁹.

Para tratar de obtener la función de producción de este tipo de empresas utilizaremos el modelo e hipótesis básicas de la regresión múltiple, planteada como función lineal de k-1 variables explicativas y de una perturbación aleatoria, existiendo, además, un término independiente:

$$Y_i = b_1 + b_2 X_{2i} + b_3 X_{3i} + \dots + b_k X_{ki} + u_i$$

$$i = 1, \dots, n$$

El modelo quedaría planteado así:

$$y = Xb + u$$

Las hipótesis estadísticas se establecen para u , X y b .

4.1.3.1. Estadísticos.

Los estadísticos que se comentan en los siguientes epígrafes son una buena y sencilla aproximación cuantitativa a las variables que se han utilizado para la aplicación econométrica. Especialmente los valores mínimos y máximos permiten detectar errores en la introducción de datos.

4.1.3.2. Hipótesis estadísticas básicas sobre los elementos del vector u .

Las hipótesis más relevantes se llevan a cabo sobre el vector u , ya que así se le dota de comportamiento estocástico al vector de variables endógenas:

- La esperanza matemática de la perturbación aleatoria u_i es nula:
 $E(u_i) = 0; i = 1, 2, \dots, n$
- La varianza de todas las perturbaciones son idénticas e igual a σ^2 (hipótesis de homoscedasticidad):
 $E(u_i^2) = \sigma^2; i = 1, 2, \dots, n$
- Las perturbaciones aleatorias correspondientes a distintas observaciones son independientes entre sí (hipótesis de ausencia de autocorrelación):
 $E(u_i u_s) = 0; m \neq s$
- Cada una de las perturbaciones tiene una distribución normal $(0, \sigma)$.

Además, se postulan como hipótesis básicas:

- La matriz de datos X no es aleatoria.
- El rango de la matriz de datos X es igual al número de regresores (variables).
- Se concibe b como un vector fijo.
- El modelo es teórico y, por tanto, el valor de b es desconocido y el vector de perturbaciones u es inobservable.

4.1.3.3. Estimación de s y b .

Cuando se realiza un ajuste a un conjunto de datos, se obtiene una estimación de b y una aproximación a las perturbaciones (residuos).

²⁹⁹ Uriel, E. y Gea, I. Obra citada, págs. 77-87.

Designando por $\hat{\mathbf{b}}$ al vector de estimadores y por $\hat{\mathbf{u}}$ al vector de residuos estimados, el modelo ajustado queda de la siguiente manera:

$$\mathbf{y} = \mathbf{X}\hat{\mathbf{b}} + \hat{\mathbf{u}}$$

4.1.3.4. Medición de la bondad del ajuste.

Coeficiente de determinación:

El coeficiente de determinación se basa en la descomposición de la varianza de la variable endógena, que se denomina:

$$\text{Varianza total} = \text{Varianza "explicada"} + \text{Varianza residual.}$$

Se puede definir así:

$$R^2 = 1 - \frac{\sum_{i=1}^n \hat{u}_i^2}{\sum_{i=1}^n (Y_i - \bar{Y})^2}$$

Para su interpretación correcta, conviene tener en cuenta:

- A medida que en un modelo se añaden nuevas variables explicativas, el coeficiente de determinación aumenta su valor o, en el mejor de los casos, no varía. Esto último ocurre cuando la variable añadida no aporta nada.
- Si el modelo no tiene término independiente, el coeficiente de determinación no tiene una clara interpretación.
- Cuando la estimación descansa en series temporales se suelen obtener valores altos, debido a que la evolución de la variable independiente puede estar sometida a una evolución tendencial.
- No permite comparar la bondad de ajustes entre modelos con variables endógenas diferentes, por ejemplo, el coeficiente entre un modelo lineal y un modelo lineal semilogarítmico.

Coeficiente de determinación corregido:

Este coeficiente sí permite comparar modelos con número de regresores diferentes:

$$\bar{R}^2 = 1 - \frac{(n-1)}{(n-k)}(1 - R^2)$$

Este coeficiente toma el valor 1 cuando el ajuste es perfecto, en cambio no está acotado por debajo, pudiendo presentar valores negativos. En su interpretación se tiene en cuenta:

- Cuando se añade a un modelo una nueva variable explicativa este coeficiente puede aumentar, disminuir o quedar igual. Si aumenta, la variable influye; pero si esta variable no influye, el coeficiente disminuirá el valor, penalizando la inclusión de la nueva variable.
- No tiene interpretación clara cuando no hay término independiente.
- Cuando se utilicen series temporales para la estimación, se obtendrán valores de coeficiente altos, pero menores que los coeficientes normales.
- No se puede utilizar para comparar modelos con variables endógenas diferentes, como tampoco puede hacerse en el normal.

Estadístico AIC:

$$AIC = -\frac{2}{n} \ln L(\mathbf{y}, \hat{\mathbf{b}}) + \frac{2k}{n}$$

$L(\mathbf{y}, \hat{\mathbf{b}})$ es el valor de la verosimilitud.

En el estadístico AIC, a diferencia de lo visto anteriormente, cuanto mejor es el ajuste más pequeño es el valor que toma el estadístico. El estadístico AIC no está acotado a diferencia del coeficiente de determinación ordinario y del coeficiente de determinación corregido, pues éste último está parcialmente acotado. Para su interpretación, se tendrá en cuenta:

- En este estadístico está penalizada la introducción de nuevas variables explicativas.
- Puede aplicarse a modelos sin término independiente no planteándose ningún problema de interpretación.
- No es una medida de carácter relativo como lo es el coeficiente de determinación. Por ello no puede decirse que el valor obtenido sea en sí mismo elevado o bajo. La utilidad del estadístico AIC se manifiesta cuando se comparan los valores obtenidos en modelos alternativos.
- El estadístico AIC se puede aplicar para comparar modelos en los que la forma funcional con que aparece la variable endógena es distinta.

Aunque tiene el inconveniente de no ser una medida de carácter relativo, presenta ciertas ventajas sobre los coeficientes de determinación. En cualquier caso, no es una panacea que resuelva todos los problemas inherentes a la elección de modelos.

Otros factores a considerar son la coherencia de los resultados con el modelo teórico, el grado de cumplimiento de las hipótesis básicas y la significación de los coeficientes del modelo.

4.1.3.5. Modelos a utilizar.

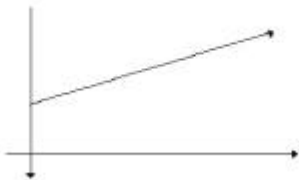
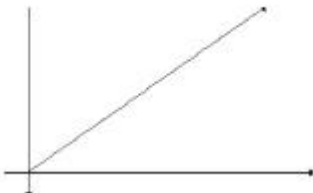
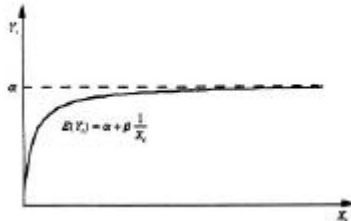
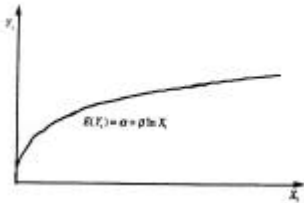
<p>Modelo lineal con término independiente: $Y=a+b(X)$.</p> 	<p>Modelo lineal sin término independiente: $Y=b(X)$.</p> 
<p>Gráfico 2: Modelo lineal con término independiente.</p>	<p>Gráfico 3: Modelo lineal sin término independiente.</p>
<p>Modelo inverso: $Y=a+(b*1/X)$.</p> 	<p>Modelo semilogarítmico: $Y=a+b*ln(X)$.</p> 
<p>Gráfico 4: Modelo inverso.</p>	<p>Gráfico 5: Modelo semilogarítmico.</p>

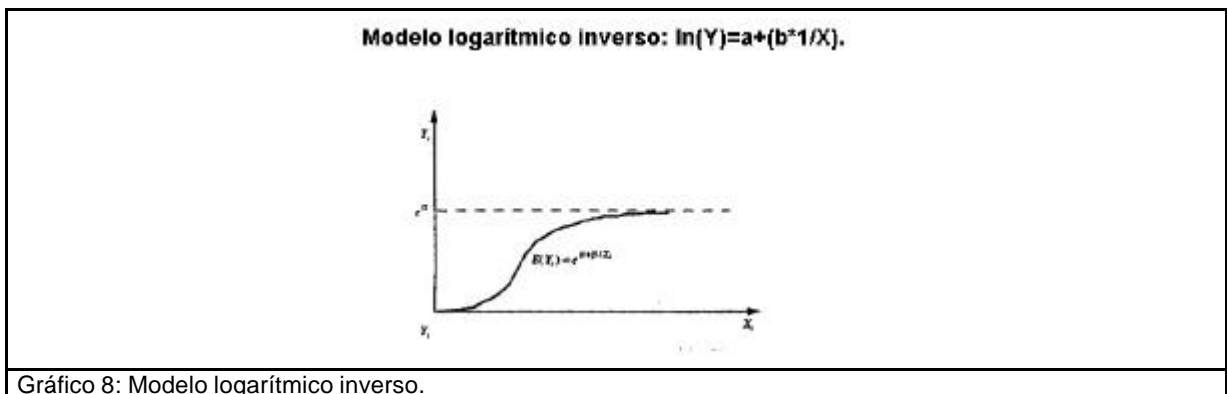
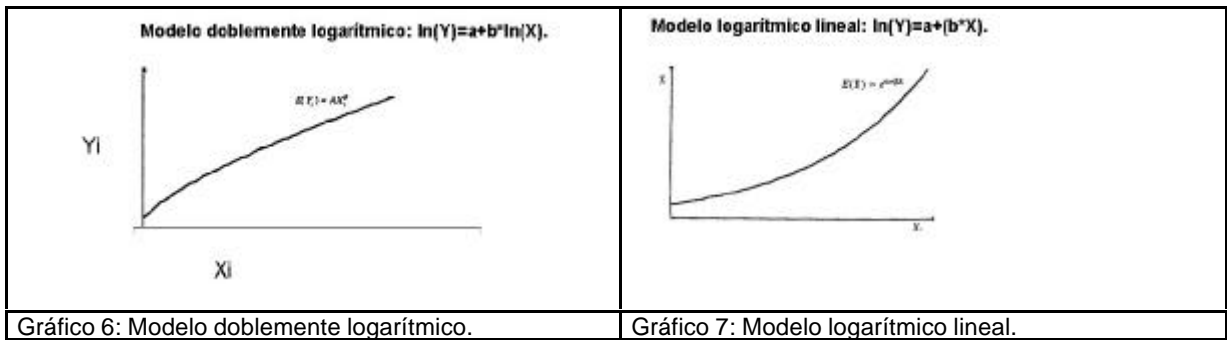

4.2. “Software” seleccionado.

Uno de los objetivos fundamentales que se plantea en esta investigación es el de estimar la función de producción del sector para probar la hipótesis de que existe. Para estimar la función de producción necesitamos conocer la teoría a aplicar (considerada en el capítulo 1), disponer de datos (que ya se han conseguido en el capítulo 3), y aplicar unas adecuadas herramientas de trabajo (“software” econométrico).

En cuanto al “software” seleccionado utilizaremos el siguiente:

Editor matemático Math Type.
¿Porqué?
Porque es mucho más potente y flexible que el editor de ecuaciones que lleva incorporado procesador de textos. Se integra en Microsoft Word.
© 1990-1999 by Design Science, Inc.

“Software” de econometría: ECOMET.
¿Porqué?
Porque es un programa sencillo de aprender y utilizar, rápido y barato. Funciona con Windows NT. Se suministra gratuitamente con el libro que lo describe: “ECONOMETRÍA APLICADA”.
<p>De sus numerosas prestaciones, destacamos:</p> <ul style="list-style-type: none"> - Método de mínimos cuadrados para varias variables independientes, con y sin heteroscedasticidad, lo que implica el uso de mínimos cuadrados ponderados. - Admite series retardadas y adelantadas. - Genera series logarítmicas por transformación de las series introducidas. - Calcula los estadísticos: Medias, desviaciones, varianzas y coeficientes de correlación. - Calcula, entre otros, los siguientes contrastes: Significatividad estándar y restringido. Heteroscedasticidad de Golfeld-Quant, White y Wallis. Autocorrelación de Durbin Watson. - Presenta resultados de la estimación, cuadros de valores reales y estimados, gráficos, etc.
© 1997 editorial AC.



4.2.1. Función de producción.

Para estimar la función de producción utilizaremos el ajuste lineal por mínimos cuadrados. Cuando las funciones no sean lineales se realizará la transformación logarítmica adecuada para convertirlas en lineales.

Se plantea, como primer escenario, la serie de datos de diez años de una empresa del sector, de tipo medio:

- Primero: Estimación lineal univariante. La función a ajustar se plantea como univariante con ajuste lineal en todos los casos, aunque en las funciones no lineales se convertirán en lineales transformándolas logarítmicamente. Los ajustes corresponden a las siguientes funciones:
 - Lineal.
 - Inversa.
 - Semilogarítmica
 - Doblemente logarítmica.
 - Logarítmica lineal.
 - Logarítmica inversa.
- Segundo: Estimación lineal bivalente (la función aplicada es la lineal bivalente).
- Tercero: Estimación de la función de producción de Cobb-Douglas, bivalente, para una empresa, con la serie de diez años transformada logarítmicamente y para dos variables.

El segundo escenario contempla la serie de datos de cuatro años (1994-97) para todo el sector:

- Primero: Estimación de la función de producción lineal bivalente.
- Segundo: Estimación de la función de producción de Cobb-Douglas, transformada logarítmica bivalente.

Los datos que se obtendrán en cada estimación se resumen a continuación:

- Cuadro de resultados de la regresión.
- Matriz de covarianzas de los estimadores.
- Análisis de la varianza de la regresión.
- Cuadro de valores observados, de los estimados y de los residuos.
- Gráfico de valores observados y estimados.
- Gráficos de los residuos.

Adicionalmente, se incorpora la siguiente información:

- Cuadro de resultados de la regresión.

- Cuadro de valores observados, de los estimados y de los residuos.
- Gráfico de valores observados y estimados.

Además, se incluye para cada regresor la información que se adjunta:

- Coeficientes.
- Desviaciones típicas.
- Estadístico t.
- Probabilidad $>|t|$.

Y para el modelo estimado:

- Media de la variable dependiente.
- Desviación típica de la variable dependiente.
- Error típico de regresión.
- Suma de los cuadrados de los residuos.
- Logaritmo de verosimilitud.
- Criterio AIC.
- Estadístico F.
- Prob $> F$.
- Estadístico Durbin-Watson.
- Estadístico de autocorrelación.

A continuación formularemos las funciones que se quieren obtener, transcribiremos los datos disponibles, seleccionaremos el modelo matemático que se quiere aplicar, estimaremos las funciones de producción propuestas y las someteremos a los correspondientes contrastes estadísticos.

4.2.2. Formulación.

La función de producción clásica se expresa genéricamente como $P=f(C,T)$, donde:

- P es la producción.
- C es el capital aplicado en la producción.
- T es el factor trabajo aplicado en la producción.

La función de Cobb-Douglas es la función particular- más utilizada en el análisis económico. Se debe al matemático Cobb y al economista Douglas. Se materializa con la expresión $P=AC^{\alpha}T^{\beta}e^{u}$.

El modelo, tal como se ha especificado, no es lineal, pero es linealizable para una estimación econométrica con logaritmos neperianos.

La ecuación anterior quedaría $\ln P = \ln A + \alpha C + \beta T + u$, denominándose de Cobb-Douglas transformada. Este modelo tiene el interés de que los parámetros α y β son elasticidades relativas de la producción respecto al capital y al trabajo:

- Elasticidad de sustitución de P a C: $\alpha = \delta \ln P / \delta \ln C$.
- Elasticidad de sustitución de P a T: $\beta = \delta \ln P / \delta \ln T$.

Puede apreciarse que la ecuación de Cobb-Douglas transformada es lineal respecto a la perturbación aleatoria u y a los parámetros α y β , que son realmente los parámetros que interesan. No es lineal respecto al parámetro A, lo cual carece de significación directa en la medida en que este parámetro va ligado a la eficiencia de la producción, siendo un indicador de la tecnología aplicada. Por otra parte, los parámetros α y β tienen una significación

especial en el campo de la teoría económica, pues como vimos anteriormente, α es la elasticidad de la producción respecto al capital y β es la elasticidad respecto al trabajo. En su versión clásica ($\alpha + \beta = 1$) se deducía que $\beta = 1 - \alpha$, lo que implicaba que las economías de escala eran constantes, lo cual ya no se sostiene en las circunstancias actuales. Al dejar libres los parámetros de la ecuación α y β , según sea su suma, se obtendrán conclusiones diferentes:

- Si $\alpha + \beta = 1$, existen rendimientos de escala constantes.
- Si $\alpha + \beta > 1$, existen rendimientos de escala crecientes.
- Si $\alpha + \beta < 1$, entonces los rendimientos de escala son decrecientes.

Los rendimientos de escala constantes supone que si los factores de producción se incrementan en una tasa, por ejemplo del 5%, entonces la producción se verá incrementada en ese 5%; con los rendimientos crecientes el incremento de la producción será superior al 5%; mientras que con los rendimientos decrecientes el rendimiento será inferior al 5%.

4.2.3. Serie de datos.

Se han podido obtener datos a nivel de empresa y de sector. La fuente ha sido la Central de Balances del Banco de España y Mercantil Sectorial.

4.2.3.1. Para una empresa.

La definición de variables que se utilizarán en el análisis estadístico son.

VARIABLES TABULADAS QUE SE UTILIZARÁN EN EL ANÁLISIS ESTADÍSTICO	
Variable	Descripción
PRD	Cifra de negocio
GPR	Gastos de personal
RPR	Recursos propios
PRS	Trabajadores
INM	Inmovilizado material

Tabla 72: Variables tabuladas Central de Balances.

Las series de datos han sido obtenidas de la Central de Balances del Banco de España y del Registro Mercantil para el periodo 1989-1998³⁰⁰. Los datos primarios se representan en formato entero y los logaritmos neperianos con seis decimales.

DATOS CORRESPONDIENTES AL PERIODO 1989-1998 (una empresa)					
Años	Series				
	PRD	GPR	RPR	PRS	INM
1989	60	30	10	15	34
1990	112	47	17	19	34
1991	125	45	29	23	46
1992	115	49	35	20	73
1993	137	54	42	19	66
1994	177	70	56	19	65
1995	222	75	67	21	58
1996	217	72	104	27	150
1997	287	96	122	39	153
1998	397	134	159	48	138

Fuente: Elaboración propia con datos de la Central de Balances del Banco de España.

Tabla 73: Serie de datos 1989-1998.

³⁰⁰ Desde el año 1989 es obligatoria para las sociedades mercantiles presentar las cuentas anuales en el Registro Mercantil, a raíz de su reforma. Estos datos son públicos y son accesibles, en estos momentos en las propias oficinas y a través de "internet", tal como indicamos en el capítulo 3, epígrafe Registro Mercantil.

4.2.3.2. Para el sector.

La definición de variables a utilizar se describen a continuación.

VARIABLES TABULADAS QUE SE UTILIZARAN EN EL ANALISIS ESTADISTICO	
Variable	Descripción
CN	Cifra de negocio
GP	Gastos de personal
BL	Activo balance
PR	Porcentaje de recursos propios en el balance
NE	Número de empresas

Las series de datos han sido obtenidas de Mercantil Sectorial³⁰¹. Los datos primarios se representan en formato entero de millones de pesetas y los logaritmos neperianos con seis decimales.

PERIODO	CN	GP	BL	PR	NE
1994	49.147	15249	48.428	42	1.088
1995	55.185	17143	53.939	42	1.088
1996	97.315	30797	97.245	42	2.088
1997	110.865	34264	112.225	42	2.088

Fuente: Elaboración propia con datos de Mercantil Sectorial.

Tabla 74: Logaritmos neperianos de la serie.

4.3. Estimación del modelo³⁰².

Con objeto de seleccionar el modelo que mejor represente la función de producción que se desea estimar, en primer lugar se ajustará el modelo univariante en sus versiones lineales, semilogarítmica, doble logarítmica, inversa e inversa logarítmica. En función de los resultados obtenidos con el modelo lineal, realizaremos ajustes del modelo bivalente, pero sólo del modelo lineal, por lo dicho anteriormente. En cuanto a la estimación de la función de Cobb-Douglas se realizará también por ajuste lineal por el método de los mínimos cuadrados, aunque transformando previamente la función mediante logaritmos neperianos.

Las estimaciones realizadas se explicitan a continuación.

4.3.1. Para una empresa.

- Modelo univariante:
 - Lineal.
 - Inversa.
 - Semilogarítmica
 - Doblemente logarítmica.
 - Logarítmica lineal.
 - Logarítmica inversa.
- Modelo bivalente:
 - Lineal.
 - Transformada logarítmica de Cobb-Douglas.

La serie de datos que se va a utilizar se adjunta a continuación.

³⁰¹ Mercantil Sectorial: [Http://www.registradores.org/mercant.htm](http://www.registradores.org/mercant.htm).

³⁰² El análisis se realiza mediante la aplicación econométrica ECOMET, que se suministra con el libro "Econometría aplicada", de Ezequiel Uriel (Catedrático de Análisis Económico de la Universidad de Valencia) y de Inmaculada Gea (Ábacos Consultores S.L.), editado en Madrid, por la editorial AC, en 1997.

SERIES DE DATOS PRIMARIOS A NIVEL DE EMPRESA								
Año	Cifras absolutas (millones de PTA.)					Logaritmos neperianos		
	PRD	GPR	RPR	PRS	INM	LNPRD	LNGPR	INVGR
1989	60	30	10	15	34	4,094345	3,401197	0,016667
1990	112	47	17	19	34	4,718499	3,850148	0,008929
1991	125	45	29	23	46	4,828314	3,806662	0,008000
1992	115	49	35	20	73	4,744932	3,891820	0,008696
1993	137	54	42	19	66	4,919981	3,988984	0,007299
1994	177	70	56	19	65	5,176150	4,248495	0,005650
1995	222	75	67	21	58	5,402677	4,317488	0,004505
1996	217	72	104	27	150	5,379897	4,276666	0,004608
1997	287	96	122	39	153	5,659482	4,564348	0,003484
1998	397	134	159	48	138	5,983936	4,897840	0,002519
	PRD	Producción o cifra de negocios						
	GPR	Gastos de personal						
	RPR	Recursos propios						
	PRS	Número de empleados						
	INM	Inmovilizado neto						
	LNPRD	Logaritmo neperiano de la producción						
	LNGPR	Logaritmo neperiano de los gastos de personal						
	INVGR	Inverso de los gastos de personal						
Fuente: Elaboración propia con datos procedentes de la Central de Balances del Banco de España.								
Tabla 75: Serie a utilizar 1989-1998.								

Con objeto de tomar postura respecto de las relaciones existentes entre las variables exógenas o explicativas disponibles, se calculan los estadísticos básicos de las series y de la matriz de los coeficientes de correlación.

MATRIZ DE COEFICIENTES DE CORRELACIÓN								
CONCEPTO	PRD	GPR	RPR	PRS	INM	LNPRD	LNGPR	INVGR
PRD	1	0,993	0,971	0,929	0,795	0,957	0,971	-0,828
GPR	0,993	1	0,957	0,920	0,768	0,943	0,971	-0,811
RPR	0,971	0,957	1	0,926	0,910	0,931	0,940	-0,796
PRS	0,929	0,920	0,926	1	0,813	0,837	0,853	-0,682
INM	0,795	0,768	0,910	0,813	1	0,791	0,784	-0,696
LNPRD	0,957	0,943	0,931	0,837	0,791	1	0,989	-0,951
LNGPR	0,971	0,971	0,940	0,853	0,784	0,989	1	-0,920
INVGR	-0,828	-0,811	-0,796	-0,682	-0,696	-0,951	-0,920	1
Fuente: Elaboración propia.								
Tabla 76: Matriz de coeficientes de correlación.								

Una de las cuestiones que se tienen que tener en cuenta en econometría es la relación entre correlaciones estadísticas y las relaciones causa-efecto. En el caso que estamos estudiando se aprecia claramente que la máxima correlación entre los pares de variables se da entre producción (PRD) y gastos de personal (GPR), y que la siguiente viene dada entre producción (PRD) y recursos propios (RPR), lo que, de entrada, nos da pistas suficientes para iniciar las regresiones. En cuanto a la relación de causa-efecto y las correlaciones indicadas en este caso, conviene recordar que la función de producción viene explicada en el modelo económico por el capital (C) y el trabajo (T), que coinciden con nuestros recursos propios (RPR) y gastos de personal (GPR). En este caso, es evidente que la pista que dan las correlaciones nos lleva de lleno a esa relación causa - efecto entre producción (P), trabajo (T) y capital (C). En consecuencia, iniciaremos los tanteos de ajuste con una sola variable, gastos de personal (GPR), que es la variable exógena que más correlación nos da con la variable endógena, para proseguir realizando ajustes a dos variables: GPR y RPR, o sea, gastos de personal y recursos propios.

4.3.1.1. Con una sola variable: Gastos de personal.

4.3.1.1.1. Modelo lineal.

Estimación estándar del modelo lineal univariante.				
P=a+b*T				
Variable Dep.: PROD				
Regresores : 1,GPRS				
Muestra : 1989 - 1998				
Nº Observaciones : 10				
Regresores	Coefficiente	Desv. Típica	Estadís. t	Prob> t
1	-36.122688	9.656558	-3.74	0.0057
GPRS	3.289028	0.132230	24.87	0.0000
Media Var. Dependiente: 184.9000 Des. Típ. Var. Depen.: 99.7569				
Error Típico Regresión: 11.9546 Suma Cuadrados Resid.: 1143.3000				
R Cuadrado : 0.9872 R Cuadrado Corregido : 0.9856				
Logaritmo de Verosim. : -37.8848 Criterio AIC : 7.9770				
Estadístico F(1, 8): 618.6974 Prob > F : 0.0000				
Estadís. Durbin-Watson: 1.9842 Est. Autocorrelación : 0.0079				

Tabla 77: Estimación estándar.

Estimación consistente bajo heteroscedasticidad del modelo lineal univariante.				
Variable Dep.: PROD				
Regresores : 1,GPRS				
Muestra : 1989 - 1998				
Nº Observaciones : 10				
Regresores	Coefficiente	Desv. Típica	Estadís. t	Prob> t
1	-36.122688	6.362861	-5.68	0.0005
GPRS	3.289028	0.083647	39.32	0.0000
Media Var. Dependiente: 184.9000 Des. Típ. Var. Depen.: 99.7569				
Error Típico Regresión: 11.9546 Suma Cuadrados Resid.: 1143.3000				
R Cuadrado : 0.9872 R Cuadrado Corregido : 0.9856				
Logaritmo de Verosim. : -37.8848 Criterio AIC : 7.9770				
Estadístico F(1, 8): 1546.0817 Prob > F : 0.0000				
Estadís. Durbin-Watson: 1.9842 Est. Autocorrelación : 0.0079				

Tabla 78: Estimación consistente bajo heteroscedasticidad.

Estadísticos y coeficientes de correlación de la regresión.				
Serie	Media	Desviación	Mínimo	Máximo
PROD	184.9000	94.637	60.000	297.000
RCPR	64.100	46.622	10.000	159.000
GPRS	67.200	28.589	30.000	134.000
PERS	25.000	9.909	15.000	48.000
INIU	81.700	44.616	34.000	153.000
Coeficientes de correlación				
PROD	RCPR	0.971		
	GPRS	0.993		
	PERS	0.929		
	INIU	0.795		
RCPR	GPRS	0.957		
	PERS	0.926		
	INIU	0.910		
GPRS	PERS	0.920		
	INIU	0.768		
PERS	INIU	0.813		

Tabla 79: Estadísticos y coeficientes de correlación de la regresión.

Valores observados, estimados y residuos.			
Período	Valores observados	Valores estimados	Residuos
MC PROD 1 GPRS			
1989	60.00	62.55	-2.55
1990	112.00	118.46	-6.46
1991	125.00	111.88	13.12
1992	115.00	125.04	-10.04
1993	137.00	141.48	-4.48
1994	177.00	194.11	-17.11
1995	222.00	210.55	11.45
1996	217.00	200.69	16.31
1997	287.00	279.62	7.38
1998	397.00	404.61	-7.61

Tabla 80: Valores observados, estimados y residuos.



Gráfico 9: Valores observados y estimados.

4.3.1.1.2. Modelo inverso.

Estimación estándar del modelo inverso univariante.				
P=a+(b*1/T)				
Variable Dep.: PRD				
Regresores : 1, INUGPR				
Muestra : 1989 - 1998				
			Nº Observaciones	: 10
Regresores	Coefficiente	Desv. Típica	Estadís. t	Prob> t
1	328.584885	39.143686	8.39	0.0000
INUGPR	-20422.580991	4884.107060	-4.18	0.0031
Media Var. Dependiente:	184.9000	Des. Típ. Var. Depen.:	99.7569	
Error Típico Regresión:	59.2825	Suma Cuadrados Resid.:	28115.357	
R Cuadrado	: 0.6861	R Cuadrado Corregido	: 0.6468	
Logaritmo de Verosim.:	-53.8968	Criterio AIC	: 11.1794	
Estadístico F(1, 8):	17.4844	Prob > F	: 0.0031	
Estadís. Durbin-Watson:	0.7902	Est. Autocorrelación	: 0.6049	

Tabla 81: Estimación estándar modelo inverso.

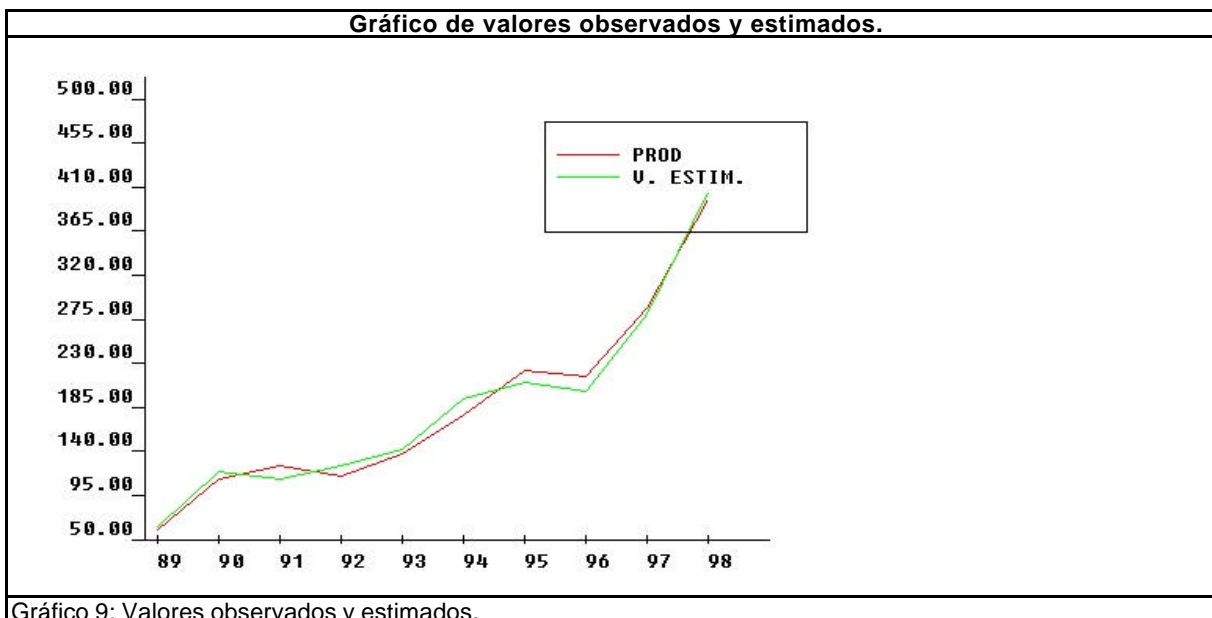
Estimación consistente bajo heteroscedasticidad del modelo inverso univariante.				
Variable Dep.: PRD				
Regresores : 1, INUGPR				
Muestra : 1989 - 1998				
Nº Observaciones : 10				
Regresores	Coefficiente	Desv. Típica	Estadís. t	Prob> t
1	328.584885	47.360252	6.94	0.0001
INUGPR	-20422.580991	6060.598810	-3.37	0.0098
Media Var. Dependiente: 184.9000 Des. Típ. Var. Depen.: 99.7569				
Error Típico Regresión: 59.2825 Suma Cuadrados Resid.: 28115.357				
R Cuadrado : 0.6861 R Cuadrado Corregido : 0.6468				
Logaritmo de Verosim. : -53.8968 Criterio AIC : 11.1794				
Estadístico F(1, 8): 11.3551 Prob > F : 0.0031				
Estadís. Durbin-Watson: 0.7902 Est. Autocorrelación : 0.6049				

Tabla 82: Estimación consistente modelo inverso.

Valores observados, estimados y residuos.			
Período	Valores observados	Valores estimados	Residuos
MC PRD 1 INUGPR			
1989	60.000000	-11.791465	71.791465
1990	112.000000	146.240412	-34.240412
1991	125.000000	165.204237	-40.204237
1992	115.000000	150.997224	-35.997224
1993	137.000000	179.514951	-42.514951
1994	177.000000	213.203072	-36.203072
1995	222.000000	236.591277	-14.591277
1996	217.000000	234.471609	-17.471609
1997	287.000000	257.426066	29.573934
1998	397.000000	277.142616	119.857384

Tabla 83: Valores observados, estimados y residuos.



Gráfico 10: Valores observados y estimados.

4.3.1.1.3. Modelo semilogarítmico.

Estimación estándar del modelo semilogarítmico univariante.				
P=a+b*ln(T)				
Variable Dep.: PRD				
Regresores : 1,LNGPR				
Muestra : 1989 - 1998 Nº Observaciones : 10				
Regresores	Coefficiente	Desv. Típica	Estadís. t	Prob> t
1	-751.387418	103.351708	-7.27	0.0001
LNGPR	227.013718	24.941558	9.10	0.0000
Media Var. Dependiente:	184.9000	Des. Típ. Var. Depen.:	99.7569	
Error Típico Regresión:	25.2079	Suma Cuadrados Resid.:	5083.4950	
R Cuadrado :	0.9432	R Cuadrado Corregido :	0.9361	
Logaritmo de Verosim. :	-45.3452	Criterio AIC :	9.4690	
Estadístico F(1, 8):	82.8432	Prob > F :	0.0000	
Estadís. Durbin-Watson:	1.2412	Est. Autocorrelación :	0.3794	

Tabla 84: Estimación estándar semilogarítmica.

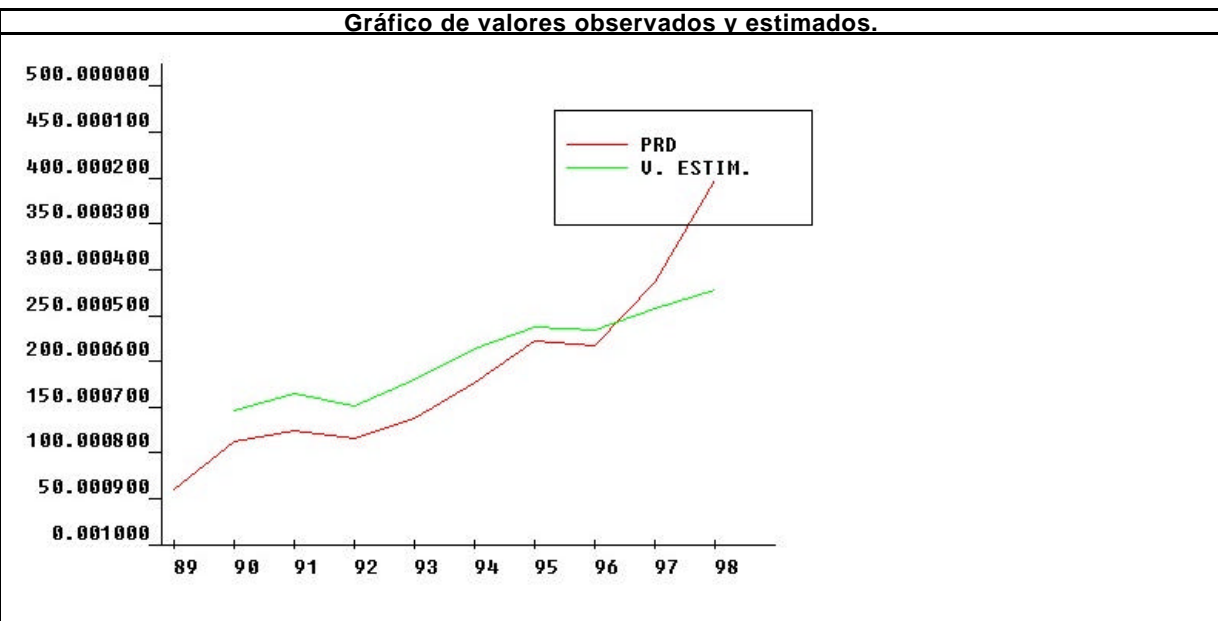
Estimación consistente bajo heteroscedasticidad del modelo semilogarítmico univariante.				
Variable Dep.: PRD				
Regresores : 1,LNGPR				
Muestra : 1989 - 1998 Nº Observaciones : 10				
Regresores	Coefficiente	Desv. Típica	Estadís. t	Prob> t
1	-751.387418	103.351708	-7.27	0.0001
LNGPR	227.013718	24.941558	9.10	0.0000
Media Var. Dependiente:	184.9000	Des. Típ. Var. Depen.:	99.7569	
Error Típico Regresión:	25.2079	Suma Cuadrados Resid.:	5083.4950	
R Cuadrado :	0.9432	R Cuadrado Corregido :	0.9361	
Logaritmo de Verosim. :	-45.3452	Criterio AIC :	9.4690	
Estadístico F(1, 8):	82.8432	Prob > F :	0.0000	
Estadís. Durbin-Watson:	1.2412	Est. Autocorrelación :	0.3794	

Tabla 85: Estimación consistente semilogarítmica.

Valores observados, estimados y residuos.			
Período	Valores observados	Valores estimados	Residuos
MC PRD 1 LNGPR			
1989	60.000000	20.731046	39.268954
1990	112.000000	122.648905	-10.648905
1991	125.000000	112.777188	12.222812
1992	115.000000	132.109179	-17.109179
1993	137.000000	154.166683	-17.166683
1994	177.000000	213.079284	-36.079284
1995	222.000000	228.741612	-6.741612
1996	217.000000	219.474460	-2.474460
1997	287.000000	284.782237	2.217763
1998	397.000000	360.489407	36.510593

Tabla 86: Valores observados y estimados.

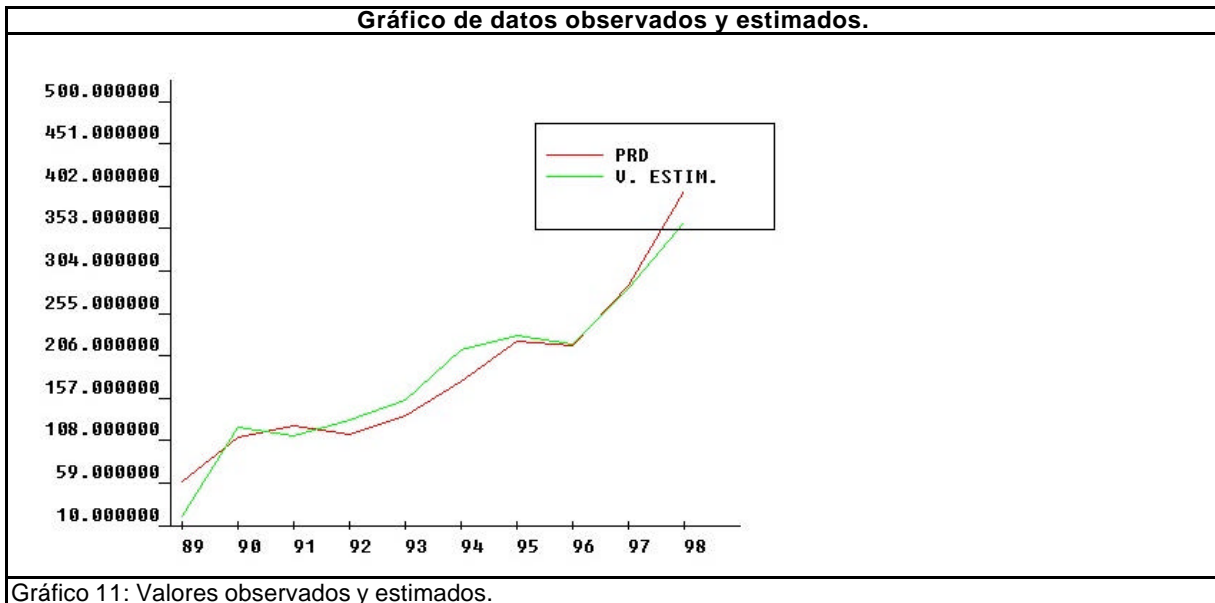

4.3.1.1.4. Modelo doblemente logarítmico.

Estimación estándar del modelo logarítmico doble.

$\ln(P)=a+b*\ln(T)$

Variable Dep.: LNPRD
 Regresores : 1,LNGPR
 Muestra : 1989 - 1998 Nº Observaciones : 10

Regresores	Coefficiente	Desv. Típica	Estadís. t	Prob> t
1	-0.106044	0.270345	-0.39	0.7051
LNGPR	1.260040	0.065235	19.32	0.0000

Media Var. Dependiente: 5.0908 Des. Típ. Var. Depen.: 0.5435
 Error Típico Regresión: 0.0835 Suma Cuadrados Resid.: 0.0558
 R Cuadrado : 0.9790 R Cuadrado Corregido : 0.9764
 Logaritmo de Verosim. : 11.7528 Criterio AIC : -1.9506
 Estadístico F(1, 8): 373.0889 Prob > F : 0.0000
 Estadís. Durbin-Watson: 1.9891 Est. Autocorrelación : 0.0054

Tabla 87: Estimación estándar logarítmica doble.

Estimación consistente bajo heteroscedasticidad del modelo doble logarítmico univariante.

Variable Dep.: LNPRD
 Regresores : 1,LNGPR
 Muestra : 1989 - 1998 Nº Observaciones : 10

Regresores	Coefficiente	Desv. Típica	Estadís. t	Prob> t
1	-0.106044	0.261583	-0.41	0.6958
LNGPR	1.260040	0.062235	20.25	0.0000

Media Var. Dependiente: 5.0908 Des. Típ. Var. Depen.: 0.5435
 Error Típico Regresión: 0.0835 Suma Cuadrados Resid.: 0.0558
 R Cuadrado : 0.9790 R Cuadrado Corregido : 0.9764
 Logaritmo de Verosim. : 11.7528 Criterio AIC : -1.9506
 Estadístico F(1, 8): 409.9154 Prob > F : 0.0000
 Estadís. Durbin-Watson: 1.9891 Est. Autocorrelación : 0.0054

Tabla 88: Estimación consistente modelo doble logarítmica univariante.

Valores observados, estimados y residuos.			
Período	Valores observados	Valores estimados	Residuos
MC LNPRD 1 LNGPR			
1989	4.094345	4.179601	-0.085257
1990	4.718499	4.745296	-0.026798
1991	4.828314	4.690503	0.137810
1992	4.744932	4.797806	-0.052874
1993	4.919981	4.920236	-0.000255
1994	5.176150	5.247231	-0.071081
1995	5.402677	5.334164	0.068513
1996	5.379897	5.282727	0.097170
1997	5.659482	5.645218	0.014264
1998	5.983936	6.065431	-0.081494

Tabla 89: Logaritmo neperiano de valores observados y estimados.



Gráfico 12: Valores estimados y observados.

4.3.1.1.5. Modelo logarítmico lineal.

Estimación estándar del modelo logarítmico lineal univariante.				
$\ln(P)=a+(b*T)$				
Variable Dep.: LNPRD				
Regresores : 1,GPR				
Muestra : 1989 - 1998				
Nº Observaciones : 10				
Regresores	Coefficiente	Desv. Típica	Estadís. t	Prob> t
1	3.947492	0.154440	25.56	0.0000
GPR	0.017014	0.002115	8.05	0.0000
Media Var. Dependiente:	5.0908	Des. Típ. Var. Depen.:	0.5435	
Error Típico Regresión:	0.1912	Suma Cuadrados Resid.:	0.2924	
R Cuadrado :	0.8900	R Cuadrado Corregido :	0.8762	
Logaritmo de Verosim. :	3.4710	Criterio AIC :	-0.2942	
Estadístico F(1, 8):	64.7250	Prob > F :	0.0000	
Estadís. Durbin-Watson:	1.0439	Est. Autocorrelación :	0.4781	

Tabla 90: Estimación logarítmica lineal.

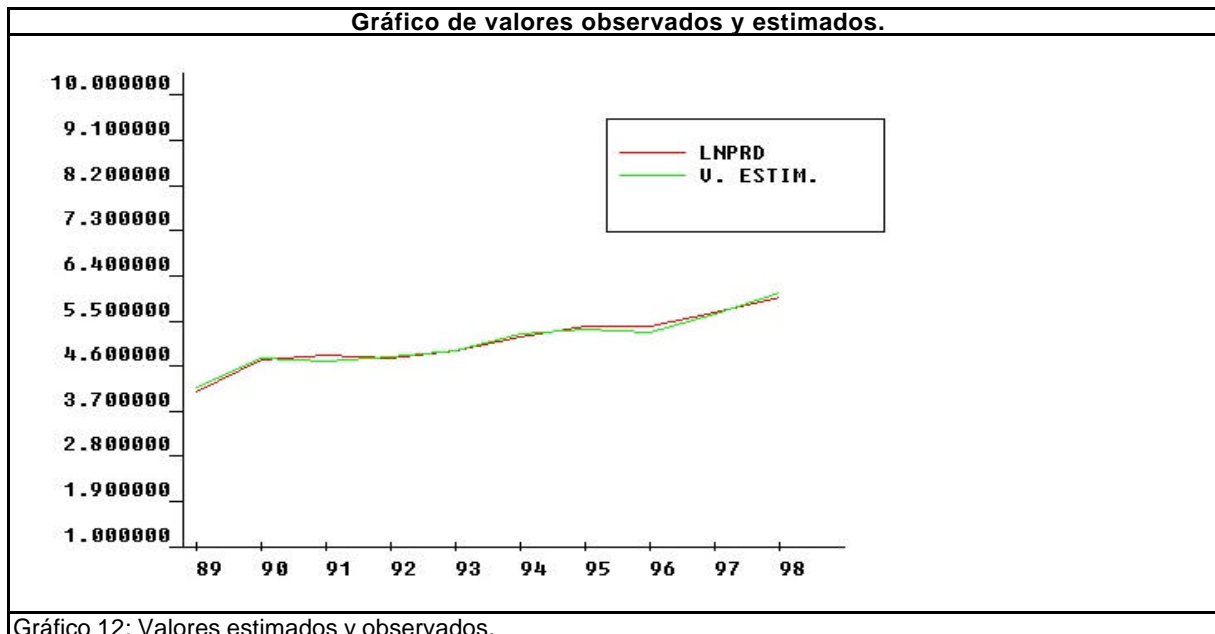
Valores observados, estimados y residuos.			
Período	Valores observados	Valores estimados	Residuos
MC LNPRD 1 GPR			
1989	4.094345	4.457907	-0.363562
1990	4.718499	4.747142	-0.028643
1991	4.828314	4.713114	0.115200
1992	4.744932	4.781170	-0.036237
1993	4.919981	4.866239	0.053742
1994	5.176150	5.138460	0.037690
1995	5.402677	5.223529	0.179148
1996	5.379897	5.172488	0.207410
1997	5.659482	5.580820	0.078662
1998	5.983936	6.227345	-0.243409

Tabla 91: Valores observados, estimados y residuos.



Gráfico 13: Valores observados, estimados y residuos.

4.3.1.1.6. Modelo logarítmico inverso.

Estimación estándar del modelo logarítmico inverso univariante.				
$\ln(P)=a+(b*1/T)$				
Variable Dep.: LNPRD				
Regresores : 1, INUGPR				
Muestra : 1989 - 1998				
Nº Observaciones : 10				
Regresores	Coefficiente	Desv. Típica	Estadís. t	Prob> t
1	5.990379	0.116721	51.32	0.0000
INUGPR	-127.858258	14.563736	-8.78	0.0000
Media Var. Dependiente:	5.0908	Des. Típ. Var. Depen.:	0.5435	
Error Típico Regresión:	0.1768	Suma Cuadrados Resid.:	0.2500	
R Cuadrado :	0.9060	R Cuadrado Corregido :	0.8942	
Logaritmo de Verosim. :	4.2553	Criterio AIC :	-0.4511	
Estadístico F(1, 8):	77.0747	Prob > F :	0.0000	
Estadís. Durbin-Watson:	0.8038	Est. Autocorrelación :	0.5981	

Tabla 92: Estimación estándar logarítmica inversa.

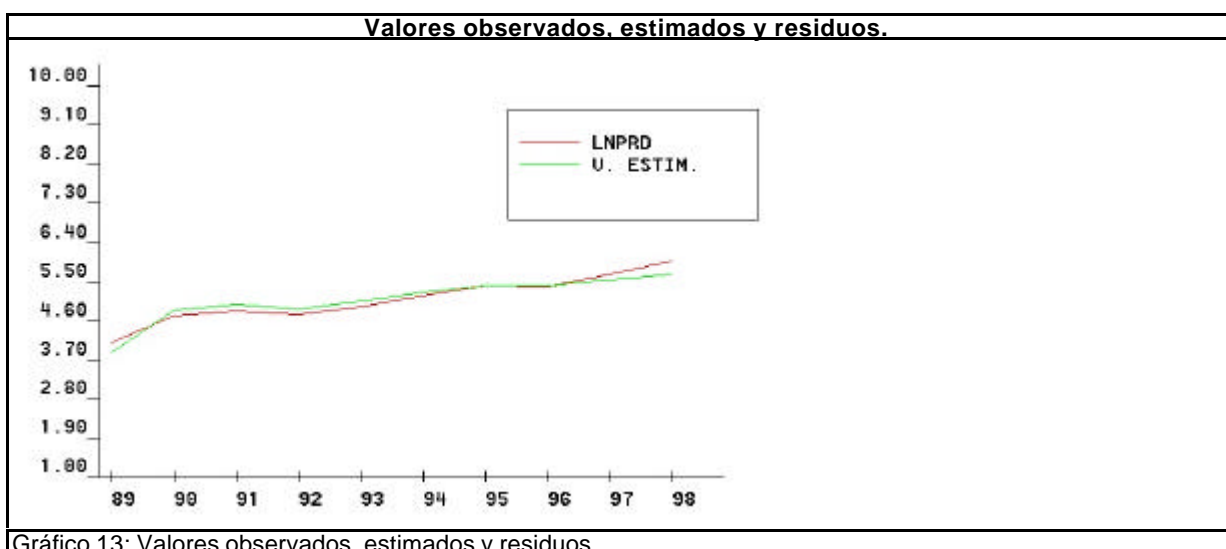
Estimación consistente bajo heteroscedasticidad del modelo logarítmico inverso.				
Variable Dep.: LNPRD				
Regresores : 1, INUGPR				
Muestra : 1989 - 1998		Nº Observaciones : 10		
Regresores	Coefficiente	Desv. Típica	Estadís. t	Prob> t
1	5.990379	0.136026	44.04	0.0000
INUGPR	-127.858258	18.547340	-6.89	0.0001
Media Var. Dependiente:	5.0908	Des. Típ. Var. Depen.:	0.5435	
Error Típico Regresión:	0.1768	Suma Cuadrados Resid.:	0.2500	
R Cuadrado :	0.9060	R Cuadrado Corregido :	0.8942	
Logaritmo de Verosim. :	4.2553	Criterio AIC :	-0.4511	
Estadístico F(1, 8):	47.5220	Prob > F :	0.0000	
Estadís. Durbin-Watson:	0.8038	Est. Autocorrelación :	0.5981	

Tabla 93: Estimación consistente modelo logarítmico inversa.

Datos observados, estimados y residuos.			
Período	Valores observados	Valores estimados	Residuos
MC LNPRD 1 INUGPR			
1989	4.094345	3.859408	0.234936
1990	4.718499	4.848788	-0.130289
1991	4.828314	4.967513	-0.139200
1992	4.744932	4.878569	-0.133636
1993	4.919981	5.057108	-0.137127
1994	5.176150	5.268016	-0.091867
1995	5.402677	5.414441	-0.011764
1996	5.379897	5.401171	-0.021274
1997	5.659482	5.544880	0.114602
1998	5.983936	5.668318	0.315618

Tabla 94: Valores observados, estimados y residuos.

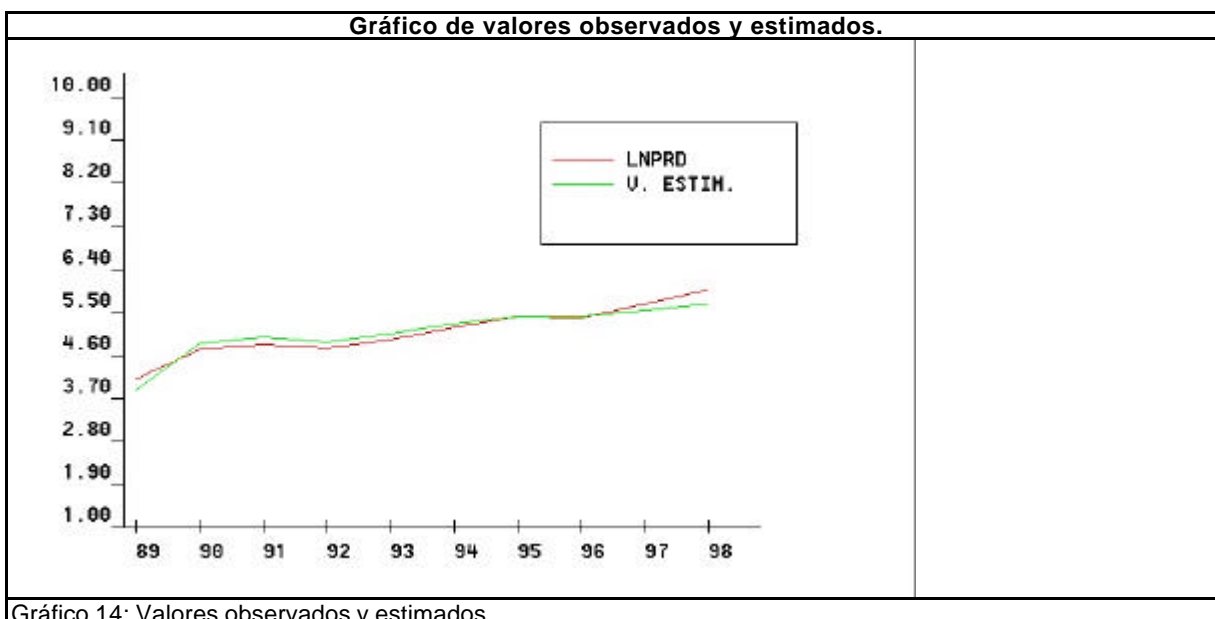

4.3.1.2. Con dos variables: Recursos propios y gastos de personal.

Estimación estándar del modelo lineal bivalente.				
P=a+b*C+c*T				
Variable Dep.: PROD				
Regresores : 1,RCPR,GPRS				
Muestra : 1989 - 1998				
Nº Observaciones : 10				
Regresores	Coefficiente	Desv. Típica	Estadís. t	Prob> t
1	-15.780075	12.497990	-1.26	0.2472
RCPR	0.498221	0.234233	2.13	0.0710
GPRS	2.511073	0.381980	6.57	0.0003
Media Var. Dependiente: 184.9000 Des. Típ. Var. Depen.: 99.7569				
Error Típico Regresión: 9.9603 Suma Cuadrados Resid.: 694.4569				
R Cuadrado : 0.9922 R Cuadrado Corregido : 0.9900				
Logaritmo de Verosim. : -35.3921 Criterio AIC : 7.6784				
Estadístico F(2, 7): 447.8889 Prob > F : 0.0000				
Estadís. Durbin-Watson: 2.5797 Est. Autocorrelación : -0.2899				

Tabla 95: Estimación estándar lineal bivalente.

Estimación consistente bajo heteroscedasticidad del modelo lineal bivalente.				
Variable Dep.: PROD				
Regresores : 1,RCPR,GPRS				
Muestra : 1989 - 1998				
Nº Observaciones : 10				
Regresores	Coefficiente	Desv. Típica	Estadís. t	Prob> t
1	-15.780075	12.497990	-1.26	0.2472
RCPR	0.498221	0.234233	2.13	0.0710
GPRS	2.511073	0.381980	6.57	0.0003
Media Var. Dependiente: 184.9000 Des. Típ. Var. Depen.: 99.7569				
Error Típico Regresión: 9.9603 Suma Cuadrados Resid.: 694.4569				
R Cuadrado : 0.9922 R Cuadrado Corregido : 0.9900				
Logaritmo de Verosim. : -35.3921 Criterio AIC : 7.6784				
Estadístico F(2, 7): 447.8889 Prob > F : 0.0000				
Estadís. Durbin-Watson: 2.5797 Est. Autocorrelación : -0.2899				

Tabla 96: Estimación consistente bajo heteroscedasticidad lineal bivalente.

Estadísticos y coeficientes de correlación.				
Serie	Media	Desviación	Mínimo	Máximo
PROD	184.900	94.637	60.000	397.000
RCPR	64.100	46.622	10.000	159.000
GPRS	67.200	28.589	30.000	134.000
PERS	25.000	9.909	15.000	48.000
INMU	81.700	44.616	34.000	153.000
Coeficientes de correlación				
	PROD	RCPR	0.971	
		GPRS	0.993	
		PERS	0.929	
		INMU	0.795	
	RCPR	GPRS	0.957	
		PERS	0.926	
		INMU	0.910	
	GPRS	PERS	0.920	
		INMU	0.768	
	PERS	INMU	0.813	

Tabla 97: Estadísticos y coeficientes de correlación.

Valores observados, estimados y residuos.			
Período	Valores observados	Valores estimados	Residuos
MC PROD 1 RCPR GPRS			
1989	60.00	64.53	-4.53
1990	112.00	110.71	1.29
1991	125.00	111.67	13.33
1992	115.00	124.70	-9.70
1993	137.00	140.74	-3.74
1994	177.00	187.90	-10.90
1995	222.00	205.93	16.07
1996	217.00	216.83	0.17
1997	287.00	286.07	0.93
1998	397.00	399.92	-2.92

Tabla 98: Valores observados, estimados y residuos.



Gráfico 15: Valores observados y estimados.

4.3.1.3. Función de Cobb-Douglas: Recursos propios y gastos de personal.

Estimación estándar del modelo logarítmico de la función de Cobb-Douglas.				
$P = a * C^a * T^b$ que transformada es: $\ln P = \ln a + a * C + b * T$				
Variable Dep.: PRD				
Regresores : 1, RPR, GPR				
Muestra : 1989 - 1998 Nº Observaciones : 10				
Regresores	Coefficiente	Desv. Típica	Estadís. t	Prob> t
1	0.603632	0.444385	1.36	0.2165
RPR	0.168208	0.089332	1.88	0.1017
GPR	0.930776	0.183861	5.06	0.0015
Media Var. Dependiente:	5.0908	Des. Típ. Var. Depen.:	0.5435	
Error Típico Regresión:	0.0727	Suma Cuadrados Resid.:	0.0370	
R Cuadrado :	0.9861	R Cuadrado Corregido :	0.9821	
Logaritmo de Verosim. :	13.8019	Criterio AIC :	-2.1604	
Estadístico F(2, 7):	247.6834	Prob > F :	0.0000	
Estadís. Durbin-Watson:	2.1925	Est. Autocorrelación :	-0.0962	

Tabla 99: Estimación estándar logarítmica de Cobb-Douglas.

Estimación consistente bajo heteroscedasticidad del modelo de Cobb-Douglas.				
Variable Dep.: PRD				
Regresores : 1,RPR,GPR				
Muestra : 1989 - 1998 Nº Observaciones : 10				
Regresores	Coefficiente	Desv. Típica	Estadís. t	Prob> t
1	0.603632	0.313654	1.92	0.0957
RPR	0.168208	0.055225	3.05	0.0187
GPR	0.930776	0.120548	7.72	0.0001
Media Var. Dependiente:	5.0908	Des. Típ. Var. Depen.:	0.5435	
Error Típico Regresión:	0.0727	Suma Cuadrados Resid.:	0.0370	
R Cuadrado :	0.9861	R Cuadrado Corregido :	0.9821	
Logaritmo de Verosim. :	13.8019	Criterio AIC :	-2.1604	
Estadístico F(2, 7):	467.5621	Prob > F :	0.0000	
Estadís. Durbin-Watson:	2.1925	Est. Autocorrelación :	-0.0962	

Tabla 100: Estimación consistente bajo heteroscedasticidad logarítmica Cobb-Douglas.

Estadísticos y coeficientes de correlación de la regresión.				
Serie	Media	Desviación	Mínimo	Máximo
PRD	5.090	0.515	4.094	5.983
RPR	3.854	0.833	2.302	5.068
GPR	4.124	0.404	3.401	4.897
PRS	3.154	0.340	2.708	3.871
INM	4.093	0.574	3.465	4.976
Coeficientes de correlación				
	PRD	RPR	0.966	
		GPR	0.989	
		PRS	0.874	
		INM	0.765	
	RPR	GPR	0.951	
		PRS	0.837	
		INM	0.848	
	GPR	PRS	0.872	
		INM	0.768	
	PRS	INM	0.814	

Tabla 101: Estadísticos y coeficientes de correlación.

Valores observados, observados y residuos.			
Período	Valores observados	Valores estimados	Residuos
MC PRD 1 RPR GPR			
1989	4.09	4.16	-0.06
1990	4.72	4.66	0.05
1991	4.83	4.71	0.12
1992	4.74	4.82	-0.08
1993	4.92	4.95	-0.03
1994	5.18	5.24	-0.06
1995	5.40	5.33	0.07
1996	5.38	5.37	0.01
1997	5.66	5.66	0.00
1998	5.98	6.02	-0.03

Tabla 102: Valores observados, estimados y residuos.

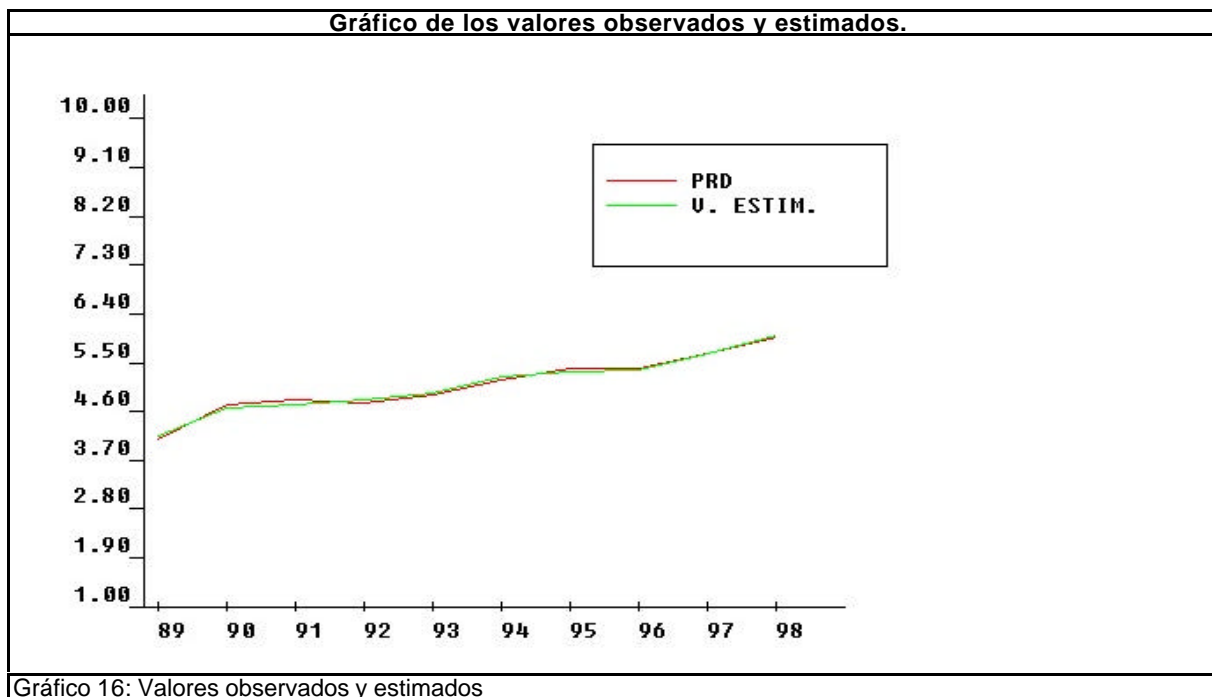

4.3.2. Para el sector.

SERIES DE DATOS PRIMARIOS A NIVEL DE SECTOR											
Período	CN	GP	BL	PR	NE	MCN	MGP	MRP	LNMCN	LNMGF	LNMRP
1994	49.147	15.249	48.428	42	1.088	45,17	14,02	18,69	3,81	2,64	2,93
1995	55.185	17.143	53.939	42	1.088	50,72	15,76	20,82	3,93	2,76	3,04
1996	97.315	30.797	97.245	42	2.088	46,61	14,75	19,56	3,84	2,69	2,97
1997	110.865	34.264	112.225	42	2.088	53,10	16,41	22,57	3,97	2,80	3,12
CN	Cifra de negocio										
GP	Gastos de personal										
BL	Activo balance.										
PR	Porcentaje de recursos propios en el balance										
NE	Número de empresas										
MCN	Media por empresa de la cifra de negocio										
MGP	Medio por empresa gastos de personal										
MRP	Media por empresa de recursos propios aplicando PR a BL										
LNMCN	Logaritmo neperiano MCF										
LNMGF	Logaritmo neperiano MGP										
LNMRP	Logaritmo neperiano MrF										
Fuente: Elaboración propia con datos de Mercantil Sectorial.											
Tabla 103: Serie a utilizar 1994-1997.											

Se ignora la variable activo de balance y, aun cuando conseguiríamos el mismo resultado con un ajuste univariante respecto a los gastos de personal, la estimación será bivariante porque pretendemos establecer la relación de sustitución entre capital y trabajo.

Matriz de coeficientes de correlación CN, GP y BL				
Serie	Media	Desviación	Mínimo	Máximo
GP	24363.250	8285.824	15249.000	34264.000
CN	78128.000	26486.467	49147.000	110865.000
BL	77959.250	27363.976	48428.000	112225.000
Coeficientes de correlación				
	GP	CN	0.999	
		BL	0.998	
	CN	BL	0.999	

Tabla 104: Matriz de coeficientes de correlación gastos de personal, activo de balance y cifra de negocio.

4.3.2.1 Modelo lineal bivalente.

Estimación de la función lineal bivalente del sector.				
P=a+b*C+c*T				
Variable Dep.: MCN				
Regresores : 1,MRP,MGP				
Muestra : 1994 - 1997				
Nº Observaciones : 4				
Regresores	Coefficiente	Desv. Típica	Estadís. t	Prob> t
1	-1.228053	7.375296	-0.17	0.8950
MRP	0.586654	1.288163	0.46	0.7279
MGP	2.504573	2.046259	1.22	0.4361
Media Var. Dependiente:	48.8991	Des. Típ. Var. Depen.:	3.6553	
Error Típico Regresión:	0.7217	Suma Cuadrados Resid.:	0.5209	
R Cuadrado :	0.9870	R Cuadrado Corregido :	0.9610	
Logaritmo de Verosim. :	-1.5988	Criterio AIC :	2.2994	
Estadístico F(2, 1):	37.9757	Prob > F :	0.1140	
Estadís. Durbin-Watson:	2.0116	Est. Autocorrelación :	-0.0058	
				1058

Tabla 105: Estimación de la función lineal bivalente del sector.

Matriz de estadísticos y coeficientes de correlación modelo lineal del sector.				
Serie	Media	Desviación	Mínimo	Máximo
MCN	48.899	3.165	45.171	53.096
MGP	15.232	0.918	14.015	16.409
MRP	20.412	1.459	18.694	22.573
Coeficientes de correlación				
	MCN	MGP	0.992	
		MRP	0.983	
	MGP	MRP	0.981	

Tabla 106: Matriz de estadísticos y coeficientes de correlación modelo lineal del sector.

Valores observados y estimados en la función lineal bivalente del sector.				
Período	Valores observados		Valores estimados	Residuos
MC MCN 1 MRP MGP				
1994	45.17		44.84	0.33
1995	50.72		50.45	0.27
1996	46.61		47.19	-0.58
1997	53.10		53.12	-0.02

Tabla 107: Valores observados y valores estimados en la función lineal bivalente del sector.

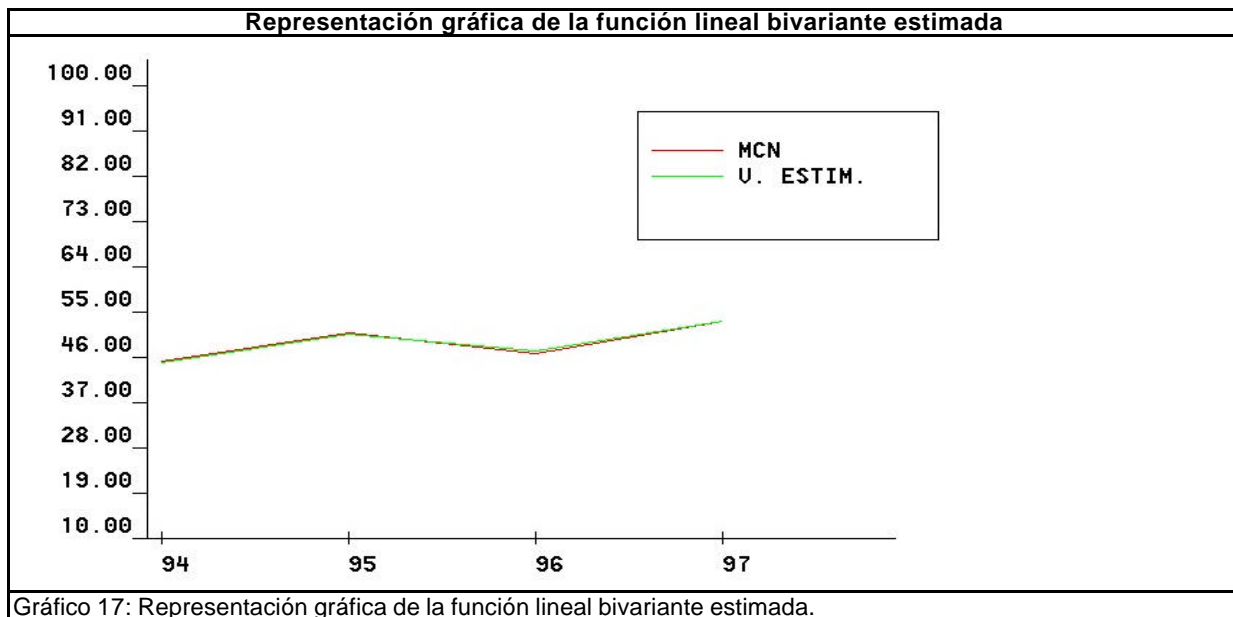

4.3.2.2. Función de Cobb-Douglas.

Regresores y estadísticos de la función de Cobb-Douglas del sector.				
$P=a^*C^a*T^b$ que transformada es: $\ln P=\ln a+a^*C+b^*T$				
Variable Dep.: LNMCN				
Regresores : 1, LNMGP, LNMRP				
Muestra : 1994 - 1997 Nº Observaciones : 4				
Regresores	Coeficiente	Desv. Típica	Estadís. t	Prob> t
1	1.038249	0.351226	2.96	0.2077
LNMGP	0.746414	0.687463	1.09	0.4738
LNMRP	0.271418	0.587605	0.46	0.7245
Media Uar. Dependiente:		3.8877	Des. Típ. Uar. Depen.: 0.0746	
Error Típico Regresión:		0.0153	Suma Cuadrados Resid.: 0.0002	
R Cuadrado :		0.9859	R Cuadrado Corregido : 0.9578	
Logaritmo de Verosim. :		13.8123	Criterio AIC : -5.4061	
Estadístico F(2, 1):		35.0833	Prob > F : 0.1185	
Estadís. Durbin-Watson:		2.0377	Est. Autocorrelación : -0.0189	

Tabla 108: Regresores y estadísticos de la función de Cobb-Douglas del sector.

Estadísticos de la función de Cobb-Douglas estimada.				
Serie	Media	Desviación	Mínimo	Máximo
LNMCN	3.887	0.064	3.810	3.972
LNMRP	3.013	0.070	2.928	3.116
LNMGP	2.721	0.060	2.640	2.797
Coefficientes de correlación				
LNMCN	LNMRP	0.984		
LNMRP	LNMGP	0.991		
LNMRP	LNMGP	0.982		

Tabla 109: Estadísticos de la función de Cobb-Douglas estimada.

Tabla de valores observados y estimados de la función Cobb-Douglas.			
Período	Valores observados	Valores estimados	Residuos
MC LNM CN 1 LNM GP LNMRP			
1994	3.81	3.80	0.01
1995	3.93	3.92	0.01
1996	3.84	3.85	-0.01
1997	3.97	3.97	0.00

Tabla 110: Valores observados y estimados en la función Cobb-Douglas.

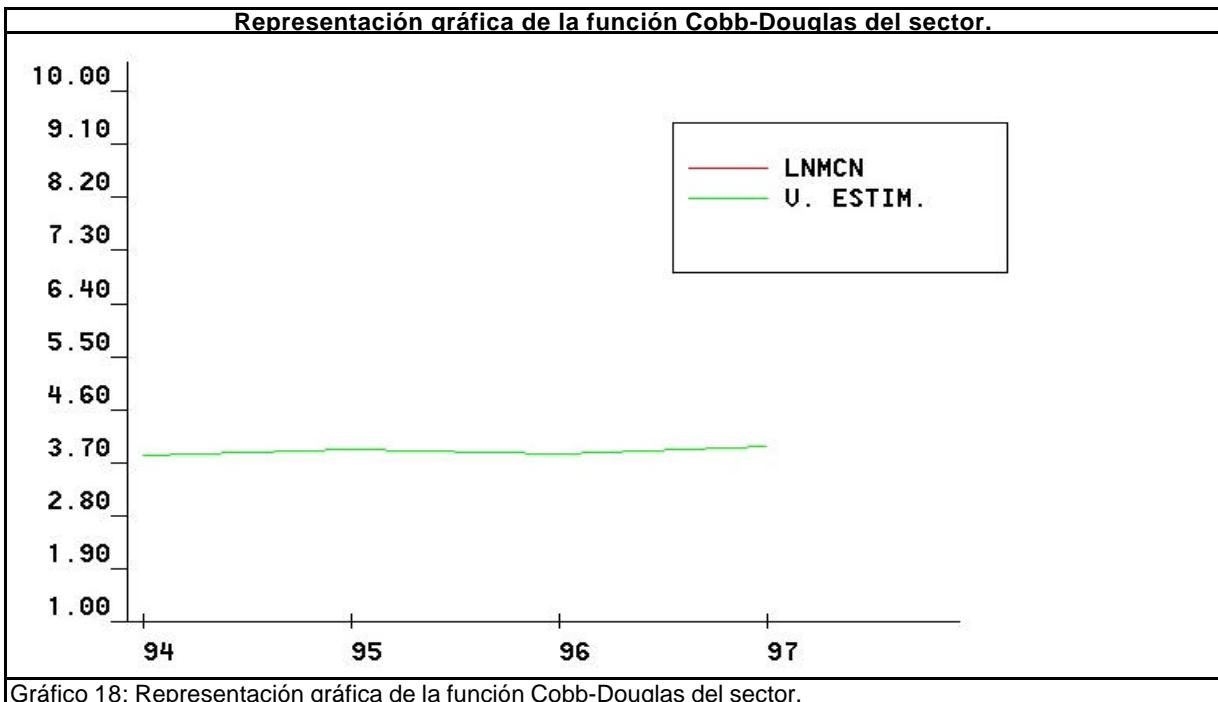

4.3.3. Bondad del ajuste.

Matriz de coeficientes de determinación y AIC 1 variable				
REGRESOR: GASTOS PERSONAL				
Modelo	R2	R2 corregido	AIC	
Lineal homoscedástica	0,9872	0,9856	7,9770	
Lineal heteroscedástica	0,9872	0,9856	7,0778	
Inverso	0,6861	0,6468	11,794	
Semilogarítmico	0,9432	0,9361	9,4690	
Doblemente logarítmico	0,9790	0,9764	-1,9506	
Logarítmico lineal	0,8900	0,8762	-0,2942	
Logarítmico inverso	0,9060	0,9042	-0,4511	

Tabla 111: Matriz de la bondad del ajuste univariante.

Se puede apreciar por el coeficiente de determinación R2 que la variable GASTOS DE PERSONAL explica más del 98% de la variación de la cifra de negocios (PRODUCCIÓN) en el caso de las funciones lineales y si incluimos las logarítmicas, más del 89%. Esta hecho indica que estamos en presencia de un buen regresor. El mejor ajuste se consigue con la estimación lineal homoscedástica, según nos indica el estadístico AIC.

Coeficientes de determinación y AIC 2 variables REGRESORES: RECURSOS PROPIOS Y GASTOS PERSONAL			
Tipo	R2	R2 corregido	AIC
UNA EMPRESA			
Lineal función de producción clásica homoscedástica	0,9922	0,9900	7,6784
Lineal función de producción clásica heteroscedástica	0,9922	0,9900	7,6784
Logarítmica Dobb-Douglas homoscedástica	0,9861	0,9821	-2,1604
Logarítmica Dobb-Douglas heteroscedástica	0,9861	0,9821	-2,1604
SECTOR			
Lineal función de producción clásica estándar y optimizada	0,9870	0,9610	2,2994
Logarítmica Dobb-Douglas clásica estándar y optimizada	0,9859	0,9578	-5,4061

Tabla 112: Matriz de la bondad del ajuste bivariente.

Utilizando dos variables explicativas (RECURSOS PROPIOS y GASTOS DE PERSONAL), para ceñirnos al planteamiento general de la función de producción, ***Producción=f(Capital, Trabajo)***, se hace un ajuste lineal y otro logarítmico. El primero corresponde a la función clásica indicada, mientras que el segundo responde a la función de Cobb-Douglas ($P=AC^a T^b$).

En ambas se obtienen unos coeficientes de determinación superiores al 98%, aunque no se deben comparar los coeficientes entre la función lineal y la logarítmica, pues la naturaleza de los datos es diferente, al haber hecho previamente una transformación logarítmica. Pero sí permite comprobar que en ambos casos las variables (RECURSOS PROPIOS y GASTOS DE PERSONAL), explican un alto porcentaje del comportamiento de la PRODUCCIÓN o cifra de negocio.

En cualquier caso, la regresión lineal homoscedástica consigue la máxima explicación y el estadístico AIC más elevado.

4.3.4. Contraste de hipótesis.

4.3.4.1. Normalidad.

MATRIZ DE CONTRASTES DE NORMALIDAD				
Modelo	Asimetría N(0)	Curtosis (N3)	Estadístico	Prb>Chi2
UNA EMPRESA				
Lineal univariante	0,4855	2,0488	0,7699	0,6805
Lineal bivariente	0,1359	1,697	0,7374	0,6916
Bivariente logarítmico	0,7164	2,528	0,9481	0,6225
SECTOR				
Lineal bivariente	-0,7515	1,9425	0,5629	0,7547
Bivariente logarítmica	-0,7476	1,9295	0,5636	0,7544

Tabla 113: Matriz de contrastes de normalidad.

La baja cifra del coeficiente de asimetría (cercana al cero de la distribución normal) y del coeficiente de curtosis, muy cercanos, sobre todo en la lineal univariante y en la bivariente logarítmica, al 3 de la distribución normal, nos permite aceptar, en principio, la hipótesis de normalidad, aunque el número de observaciones ha sido bajo. Para el sector no lo consideramos significativo, por las pocas observaciones disponibles.

4.3.4.2. Heteroscedasticidad.

Matriz de bondad del ajuste estándar y consistente bajo heteroscedasticidad REGRESOR: GASTOS PERSONAL			
Tipo	R2	R2 corr	AIC
Lineal estándar (homoscedástico)	0,9872	0,9856	7,9770
Lineal consistente bajo heteroscedasticidad	0,9872	0,9856	7,0778
Inverso estándar (homoscedástico)	0,6861	0,6468	11,1794

Inverso consistente bajo heteroscedasticidad	0,9060	0,8942	-0,4511
Semilogarítmico estándar (homoscedástico)	0,9432	0,9361	9,469
Semilogarítmico consistente bajo heteroscedasticidad	0,9432	0,9361	9,469
Doblelogarítmico estándar (homoscedástico)	0,9790	0,9764	-1,9506
Doblelogarítmico consistente bajo heteroscedasticidad	0,9790	0,9764	-1,9056
Logarítmico lineal estándar (homoscedástico)	0,8900	0,8762	-0,2942
Logarítmico lineal consistente bajo heteroscedasticidad	N/A	N/A	N/A
Logarítmico inverso estándar (homoscedástico)	0,9060	0,8942	-0,4511
Logarítmico inverso consistente bajo heteroscedasticidad	0,9060	0,8942	-0,4511

Tabla 114: Matriz de bondad del ajuste univariante.

Coeficientes de determinación y AIC 2 variables REGRESORES: RECURSOS PROPIOS Y GASTOS PERSONAL			
Modelo	R2	R2 correg	AIC
UNA EMPRESA			
Lineal función de producción clásica homoscedástica	0,9922	0,9900	7,6784
Lineal función de producción clásica heteroscedástica	0,9922	0,9900	7,6784
Logarítmica Cobb-Douglas sin heteroscedasticidad	0,9861	0,9821	-2,1604
Logarítmica Cobb-Douglas con heteroscedasticidad	0,9861	0,9821	-2,1604
SECTOR			
Lineal clásica, estándar y optimizada	0,9870	0,9610	2,2994
Cobb-Douglas estándar y optimizada	0,9859	0,9578	-5,4061

Tabla 115: Matriz de bondad del ajuste bivariante.

Para el supuesto de una variable, la existencia de homoscedasticidad se realiza comparando dos ajustes, uno bajo la presunción de homoscedasticidad y el otro bajo la hipótesis de la heteroscedasticidad y se consigue mejor resultados con el modelo homoscedástico, lo que permite aceptar la hipótesis nula de que es homoscedástica. Para el supuesto de dos variables, no se modifica el resultado, lo que confirma la hipótesis anterior.

4.3.4.3. Autocorrelación.

Concepto	Estimador de autocorrelación	Durbin-Watson
UNA EMPRESA		
Lineal 1 variable	0,0070 > 0	1,9842
Lineal 2 variables	-0,2099 < 0	2,5797
Logarítmica 2 variables	-0,0962 < 0	2,1925
SECTOR		
Lineal bivariante	-0,0058 < 0	2,0116
Logarítmica bivariante	-0,0189 < 0	2,0377

Fuente: Elaboración propia.

Tabla 116: Matriz de estimadores de autocorrelación.

Teniendo en cuenta el estadístico de Durbin-Watson, siempre en torno al 2 (inexistencia de autocorrelación) y la escasa significación del estadístico de autocorrelación, podemos aceptar la hipótesis de que no hay autocorrelación.

4.3.5. Modelos de predicción estimados.

MODELOS ECONÓMICOS DE PREDICCIÓN		
Modelo	Ecuación	Variables y parámetros
UNA EMPRESA		
Lineal univariante	$P = -36,00 + 3,29T$	P=Producción T=Gastos personal
Lineal bivariante	$P = -15,00 + 0,50C + 2,51T$	P=Producción C= Recursos propios T= Gastos personal

Logarítmico bivalente	$P=e^{0,68}C^{0,16}T^{0,93}$	P=Producción e=Base de logaritmo neperiano = 2,7182818285 C=Recursos propios T=Gastos de personal $\alpha + \beta = 0,17 + 0,93 = 1,10 > 1$
SECTOR		
Lineal bivalente	$P=-1,23 + 0,58C+2,50T$	P=Producción C= Recursos propios T= Gastos personal
Logarítmica bivalente	$P=e^{1,03}C^{0,27}T^{0,74}$	P=Producción e=Base de logaritmo neperiano = 2,7182818285 C=Recursos propios T=Gastos de personal $\alpha + \beta = 0,27 + 0,74 = 1,01 > 1$
Tabla 117: Modelos econométricos de predicción.		

La finalidad del análisis estadístico realizado no pretendía, como se advirtió en el objeto del trabajo, estimar modelos de predicción econométrica para las consultoras de ingeniería, sino demostrar que estas empresas, desde una perspectiva de racionalización económica tienen su propia función de producción y, por tanto, se les puede y se les debe aplicar todas las aportaciones de la teoría económica y ciencias complementarias, para que se acomoden mejor a su entorno, a su mercado. Ello no es óbice para que no puedan utilizarse en la realidad, a título experimental.

Efectivamente, como vimos a lo largo de esta exposición, se trató de demostrar que la función de producción existe, en su perspectiva clásica y evolucionada. Por ello se ensayaron distintos tipos de regresiones univariantes: Lineales, semilogarítmicas, logarítmicas dobles, inversas e inversas logarítmicas.

Posteriormente se realizó un ajuste bivalente, aunque sólo en su modalidad lineal. La confirmación de la existencia de estas funciones clásicas, nos permite introducir en su análisis la cuestión de los costes, tan importantes dentro del campo de control de gestión, en sus distintas vertientes: Costes e ingresos marginales, principio de rendimientos decrecientes, economías de escala, etc.

Finalmente, se estimó la función de Cobb-Douglas, que además de reforzar lo conseguido con los modelos anteriores, permitía obtener conclusiones importantes sobre la elasticidad de sustitución, economías de escala y significado de la tecnología.

Las estimaciones indicadas se hicieron sobre una serie de datos de diez años que pudimos disponer a nivel de empresa. Finalmente conseguimos una serie de cuatro años del sector, lo que nos permitió realizar la estimación, aunque el número de años disponibles fuera bajo (1994-1997).

La conclusión de esta investigación nos permite afrontar la segunda parte de la misma, pues demostrada la existencia de la función de producción y, consiguientemente, la función de costes, estamos en condiciones de avanzar en el resto del trabajo, que es diseñar y aplicar un modelo de gestión, en el que cabe una parte esencial, como es el control de costes.

4.4. Conclusiones al capítulo 4.

Culminado el proceso de estimar la función de producción de las consultoras de ingeniería, a nivel de empresa y a nivel de sector, se derivan una serie de conclusiones que pasamos a exponer a continuación.

En el sector subyace el germen empresarial, en la medida en la que operan en un mercado y, por consiguiente, tienen su propia función de producción, como cualquier otro sector de la economía, aunque por supuesto, con rasgos característicos. Aquí no opera la empresa manufacturera, transformadora de materiales primarios, sino que su proceso de transformación radica en convertir “materia gris” (conocimientos profesionales especializados), en productos terminados (proyectos, direcciones de obra o asesorías técnicas en general) aptos para su venta.

Son empresas multiproducto, que trabajan habitualmente por encargo, que se han ido convirtiendo en empresas bajo las exigencias del mercado, no apareciendo empresas consultoras “ex-novo”, sino procedentes de la transformación de profesionales de la ingeniería en empresarios por imperativos de la demanda.

Al existir la función de producción, se prueba que están sometidas a la ley de los rendimientos decrecientes (no alcanzado) y que las economías de escala funcionan. Observando los modelos de predicción estimados, todos con un nivel de significación alto, más del 98% de la variable dependiente es explicado por las variables independientes tomadas.

MODELOS DE PREDICCIÓN LINEALES	
$P=36,00+3,29T$	EMPRESA
$P=15,00+0,50C+2,51T$	EMPRESA
$P=1,23+0,58C+2,50T$	SECTOR

Que en el modelo univariante respecto al personal, la elasticidad de la producción respecto al personal es de 3,29, mientras que en el bivalente, la elasticidad de la producción respecto al personal es de 2,51 y respecto a los recursos propios, es 0,50 (lo cual se da también tanto a nivel de sector como de empresa). Ello nos pone de relieve, como era previsible, que el factor clave en la producción de estas empresas es el personal profesional portador de los conocimientos especializados. En consecuencia, no cabe conseguir una expansión rápida por vía del capital. Otra cuestión que queda diáfana, es que la elasticidad de sustitución del personal por capital es baja, pues el factor del capital es la quinta parte que el del personal ($0,5/2,5=1/5=20\%$).

En las estimaciones de la función de Dobb-Douglas se puede apreciar (véase la tabla adjunta), tanto a nivel de empresa como de sector, que en los dos casos la suma de los coeficientes son superiores a 1, lo cual nos indica que existen las economías de escala y que, por lo tanto, el sector todavía no ha alcanzado la dimensión suficiente como para que aparezcan los rendimientos decrecientes. Por otra parte, el término independiente en ambos supuestos ($e^{0,68}$ y $e^{1,03}$), expresa la aportación de la tecnología al sector.

MODELOS DE PREDICCIÓN COBB-DOUGLAS	
$P=e^{0,68}C^{0,17}T^{0,93}$	EMPRESA
$P=e^{1,03}C^{0,27}T^{0,74}$	SECTOR
$\alpha + \beta = 0,17 + 0,93 = 1,10 > 1$	EMPRESA
$\alpha + \beta = 0,27 + 0,74 = 1,01 > 1$	SECTOR

A la vista de dichos indicadores cabe concluir respecto a la información suministrada por la función de Cobb-Douglas que la relación de sustitución entre capital y trabajo es baja (17/93 y 27/74), y que la aportación de la tecnología también lo es ($e^{0,68}$ y $e^{1,03}$), pero es positiva. En consecuencia la línea de actuación de estas empresas descansa en dos componentes que han de constituir su norte y guía: LA EFICIENCIA PRODUCTIVA y LA TECNOLOGÍA.

El capítulo de capital explica, pero no tanto por su conexión con el proceso productivo sino por su fuerte relación con la capacidad de contratación con las administraciones públicas, que pagan bien pero tarde. Quizá por esa razón las primeras consultoras de ingeniería nacieron bajo los auspicios de la Banca.

En cuanto a la eficiencia productiva, ésta se apoya en el factor humano y por tanto dispone de los siguientes resortes:

- Productividad: Va ligada a la reducción de los tiempos muertos y a la incorporación de nuevos métodos de trabajo más racionalizados.
- Formación: Hay que cuidar la formación del personal como paso necesario para que mejoren y renueven sus métodos de trabajo y conozcan las nuevas aportaciones de las modernas tecnologías.
- Plan de carreras: Tiene por objeto motivar al personal técnico, de forma que cuando se le contrate en una consultora sepa exactamente no sólo cuál es su trabajo, sino también sus expectativas profesionales, de lo contrario se producirá una fuerte rotación de personal y se marcharán los mejores a las empresas que paguen inmediatamente más.
- Control de tiempo: Es totalmente necesario controlar y reducir los tiempos muertos, para lo cual se necesita un sistema riguroso de control de costes utilizando como factor el tiempo, complementado con un control material de presencias y ausencias mediante el uso de relojes controladores de tiempo.

Respecto a la tecnología, hay que procurar estar informado de todas las aportaciones, tanto en “software” como en “hardware”, incorporándola lo más rápidamente que se pueda, sin olvidar que el complemento necesario a esa importación de tecnología descansa, para su mejor aprovechamiento, en la formación del personal. El coste de aprendizaje de la empresa es alto y el del personal también, pero es una fuente permanente de incremento de la producción y de motivación del personal, en la medida en que no se ve embrutecido por la rutina.

Dentro del capítulo de la función de producción aparece la función de costes (que no hemos estimado, pues no era el objetivo) y dentro de ella adquieren carta de naturaleza tres tipos de costes:

- Los costes totales.
- Los costes marginales.
- Los coste de oportunidad.

Ello nos indica que cuando se toma una decisión estableciendo la relación precio/coste, hay que tener en cuenta los tres costes: Los totales, los marginales y los de oportunidad. Los primeros nos hablan de la incorporación de gérmenes de crecimiento de la rentabilidad (crecientes o decrecientes); los marginales, nos informan si de la aceptación de un encargo se deriva un beneficio o pérdida cierta; y los de oportunidad nos orientarán sobre lo que conviene hacer en función de la situación de mercado y de otras expectativas. La empresa tiende a crecer hasta que los ingresos y los costes marginales se igualen, de ahí deriva la ley de rendimientos decrecientes, pero del coste de oportunidad nos ha de hablar la intuición

del empresario, lo cual no aparece en ninguna ecuación matemática. Cuando se trabaja con costes marginales inferiores a los totales hay que ser conscientes de que se está apuntando a los rendimientos decrecientes y viceversa. No deben haber criterios cerrados, sino abiertos, y especular con los costes de oportunidad para saber en cada momento lo que nos conviene hacer en función de la situación del mercado y de las expectativas a plazo medio y largo.

Finalmente, queremos poner especial énfasis en el factor tiempo, que es la variable fundamental en este tipo de empresas. Al margen de las consideraciones teóricas realizadas por los tratadistas del tema y ya mencionadas, el hecho de haber realizado las estimaciones utilizando como factor trabajo el de los gastos de personal, evidencia la correlación entre estos gastos y el tiempo laboral de devengo. Utilizar la variable tiempo en lugar de la variable pesetas para hacer cualquier estimación tiene la ventaja de que el tiempo no queda afectado por la tasa de inflación monetaria y sólo habría que considerar las posibles reducciones de jornada pactada con carácter general. Evidentemente, la elasticidad de la producción respecto a los gastos de personal se da en la misma medida que si fuera respecto al tiempo, puesto que los gastos de personal son una función automática del tiempo de trabajo. Dividiendo los gastos de personal por el salario medio del sector nos hubiera dado el tiempo, pero hasta que dispongamos de series temporales de tiempo, nos ha parecido más conveniente hacer la estimación con unidades monetarias.

5. PLANTEAMIENTO TEÓRICO DEL CONTROL DE GESTIÓN.

ÍNDICE DEL CAPÍTULO 5.

5. PLANTEAMIENTO TEÓRICO DEL CONTROL DE GESTIÓN.	269
5.1. Sistema de información.....	273
5.2. Alcance y contenido del control de gestión.	273
5.2.1. Consideraciones teóricas en torno a los costes.....	277
5.2.2. Aportaciones y limitaciones de la contabilidad.	278
5.2.3. Costes estándar.	279
5.2.4. Costes por actividades.	280
5.2.5. Costes de oportunidad.....	281
5.3. Planteamiento del control de gestión.	282
5.3.1. Control analítico.	283
5.3.1.1. Análisis comparativo con el sector.	283
5.3.1.2. Análisis histórico de las cuentas anuales.....	284
5.3.1.3. Ratios.	285
5.3.1.4. Gastos de telefonía, mensajería y reprografía.	287
5.3.1.5. Licitaciones.	287
5.3.2. Control operativo.....	289
5.3.2.1. Control de costes.	290
5.3.2.1.1. Análisis funcional de los factores de coste.	290
5.3.2.1.2. Planteamiento teórico del cálculo de los costes.	294
5.3.2.1.3. Metodología de cálculo de los costes.	296
5.3.2.1.4. Procedimiento de cálculo del coste estándar.....	301
5.3.2.1.5. Ejemplo práctico.	307
5.3.2.2. Control presupuestario.	308
5.3.2.3. Aprovisionamientos.	308
5.3.2.4. Existencias.	308
5.3.2.5. Facturación.	309
5.3.2.6. Resultados.....	309
5.3.2.7. Tiempos.....	309
5.3.2.8. Personal.	310
5.3.2.9. Contratos.	312
5.3.2.10. Terceros.	313
5.4. Conclusiones al capítulo 5.	314
5.4.1. Control de gestión.	314
5.4.2. Control de costes.....	314
5.4.3. Gastos generales.....	315
5.4.4. Capacidad productiva.	316
5.4.5. Finanzas.	316
5.4.6. Resumen.....	316

Delimitado el marco teórico, precisados los conceptos de control, información e informática, analizado el sector y estimadas las funciones de producción, procedemos a diseñar el control de gestión con una perspectiva multidimensional, que supere las limitaciones actuales de la contabilidad financiera, analítica y presupuestaria, apto para funcionar en la realidad empresarial del sector. En resumen, se plantea teóricamente el control de gestión en el ámbito de las empresas consultoras de ingeniería. Ello supone delimitar su alcance y contenido, como paso necesario para que, en el capítulo 6, podamos afrontar el diseño y desarrollo informático del modelo.

Dentro del control de gestión, el capítulo del control de costes tiene una singularidad clara, como lo tiene el capítulo financiero. Los costes, porque afectan a la rentabilidad de la empresa, a su equilibrio patrimonial; mientras que la cuestión financiera adquiere relieve singular dada la vinculación de estas empresas con el sector público. También tiene relevancia el concepto de gastos de personal, por las características productivas de este tipo de empresas, que utilizan como factor fundamental de producción a profesionales de la ingeniería como “materia prima gris” (conocimiento técnico) para transformarlo en producto terminado.

Dado que no es factible establecer un control de gestión correcto sin contar con un mínimo de planificación, se pondrá especial énfasis en los costes estándar como instrumento básico para la estimación de los costes incurridos.

Finalmente nos referiremos a la importancia que tiene el factor tiempo en el ámbito de las empresas que nos ocupan, porque los gastos de personal van ligados al tiempo de devengo.

5.1. Sistema de información.

Cualquier planteamiento que se haga para realizar un control de la gestión empresarial pasa por disponer de un sistema de información, o sea, de un conjunto de instrumentos interrelacionados capaces de suministrar una información coherente que oriente la toma de decisiones en el ámbito de la empresa.

Para nuestros efectos, en la siguiente ilustración representamos gráficamente lo que entendemos como sistema de información.

La estructura queda clara, las interrelaciones, también, lo que hay que resolver es la forma en que la información fluye desde los orígenes a sus destinos, de una forma integrada. Esta cuestión es la que se trata de resolver mediante el modelo de control de gestión COGEST, que diseñaremos y desarrollaremos en el capítulo siguiente.

5.2. Alcance y contenido del control de gestión.

El control es aquella función que pretende asegurar la consecución de los objetivos y planes prefijados en la fase de planificación. Como última etapa formal del proceso de gestión, el control se centra en actuar para que los resultados generados en las fases anteriores sean los deseados. En este sentido es en el que hemos de entender EL CONTROL DE GESTIÓN.

SISTEMA DE INFORMACIÓN



Gráfico 19: Representación gráfica del sistema de información.

Una primera exigencia de esta función es que existan objetivos predeterminados. La cuestión de cuáles son los objetivos de la empresa no es fácil de responder porque la empresa no decide, no formula objetivos; son los directivos quienes los establecen.

Por otra parte, es cierto que toda empresa precisa satisfacer determinados requisitos para sobrevivir, tales como los de rentabilidad, crecimiento y solvencia. Este tipo de parámetros se hallan influidos y matizados por las prioridades establecidas por las decisiones empresariales, que a su vez se ven condicionados por otros grupos de interés existentes en el entorno empresarial (trabajadores, clientes, accionistas, etc.).

El proceso sustancial del control consiste en comparar lo real con lo planeado. La diferencia entre ambos estados constituye una primera valoración del grado de cumplimiento de los objetivos. Su interpretación permitirá acometer lo que sin duda ha de ser el fin último del control: Actuar para asegurar la consecución de los objetivos. De poco sirve un control si el conocimiento de las desviaciones respecto de los objetivos no orienta la acción para corregir las causas.

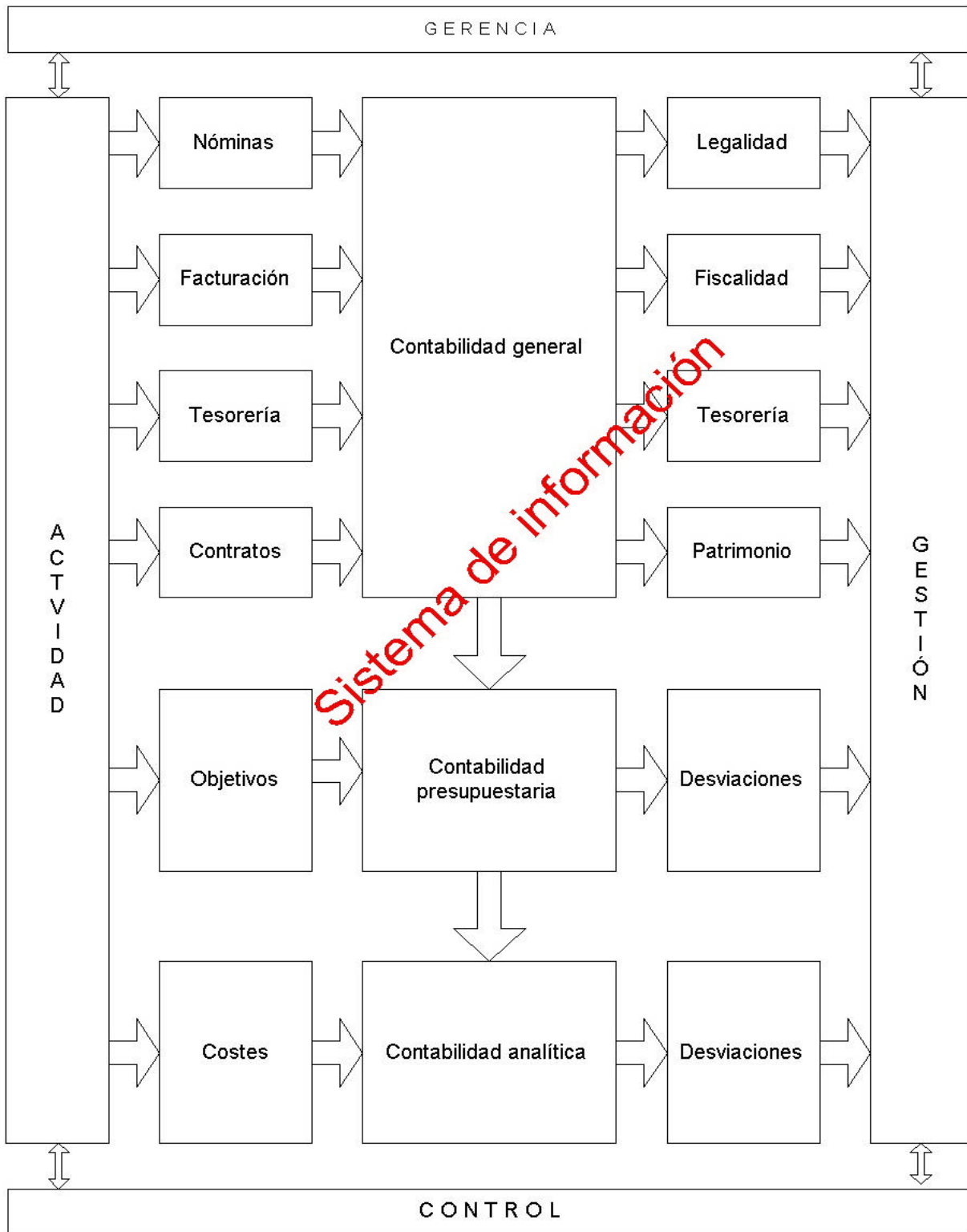
La planificación y el control están interrelacionados; su deslindamiento explica el proceso de gestión empresarial. Este planteamiento reafirma que un sistema puede dividirse estructuralmente, pero si se fragmenta funcionalmente pierde fundamento. De hecho, la realidad primaria es el propio sistema, en este caso, la empresa como proceso de gestión. Si éste se descompone en partes (planificación, organización, ejecución y control) es con el fin de conocerlo y manejarlo más fácilmente. Hay que evitar confundir el significante (modelo) con el significado (sistema). En ocasiones, al observar el organigrama de una empresa, éste se confunde con la realidad empresarial, con lo cual se sustituye la perspectiva multidimensional con la figura plana que se presenta en un simple esquema llamado organigrama, que se dibuja en un papel utilizando cualquier programa de dibujo. A este tipo de representaciones planas de la empresa es mejor denominarlas ideogramas.

El control, tal como se entiende modernamente en el campo de la empresa, no es auditoría, no es inspección, sino que representa la dinamicidad de la acción en el ámbito de la empresa para adaptarse continuamente a las circunstancias cambiantes del entorno y a corregir los fenómenos que genera la entropía subyacente en todos los procesos organizativos. Por eso, el control o implica acción o no sirve a la empresa.

Las acciones que se derivan del control actúan sobre los propios objetivos y planes, sobre la ejecución de los planes y sobre la propia organización de la empresa. Unos objetivos y planes mal planteados anulan los esfuerzos para alcanzarlos y una organización mal diseñada neutraliza una buena ejecución.

Dado que los objetivos y los planes se fundamentan en expectativas de la realidad cambiante y el control es un elemento clave de la gestión, tiene que practicarse en todos los niveles de mando de la organización.

Diseñar y poner en marcha un sistema de control de gestión implica:

- Tener información adecuada.
- Fijar objetivos.
- Captar desviaciones.

- Emitir señales de alerta.
- Impulsar acciones.

Dentro de las distintas vertientes en las que se tiene que proyectar el control de gestión, la más inmediata, por su repercusión directa sobre la tesorería, es el control financiero. Pero la perspectiva permanente, desde que emergió la moderna teoría sobre la administración, debe ser el control de costes dada su incidencia en la viabilidad económica y en la cuenta de resultados de las empresas. Por supuesto que el control de costes ha de ir acompañado del seguimiento de otras cuestiones también decisivas, por ejemplo, el equilibrio patrimonial de la empresa, la evolución del sector, la obsolescencia de los medios materiales, etc.

El control de gestión forma parte del control interno³⁰³ y se identifica como la primera categoría: “Eficacia y eficiencia de las operaciones”, o sea, del proceso productivo desde la óptica de la eficiencia.

Nos queda por hacer una aclaración en cuanto al tema de moda: El control de calidad³⁰⁴. Dejando aparte que al control de calidad es tan antiguo como lo es la actividad artesana, devenida a manufacturera, en estos momentos tiene un significado muy preciso, hasta el punto de que se emite EL SELLO CALIDAD de AENOR, organismo público de corte burocrático.

Diferenciando entre las empresas industriales en sentido estricto y las empresas de servicios, como es el caso que nos ocupa, nos encontramos en la siguiente situación: La gestión de la calidad de este tipo de empresas se encuentra normalizada³⁰⁵. La estructura del control de calidad se basa en la exigencia prestada a los siguientes aspectos del proceso productivo³⁰⁶:

- Organización del servicio.
- Documentación y régimen de la calidad.
- Control de la documentación.
- Auditorías internas de calidad.

Como se aprecia, la calidad responde a un criterio de normalización en base a criterios dictados por las administraciones públicas que tienen asignadas competencias en la materia. Tal como vimos al considerar el control interno de la empresa, el tercero de sus

³⁰³ El control interno se comentó ampliamente en el capítulo 2.

³⁰⁴ La importancia otorgada durante los últimos años al control de calidad es una respuesta a la competencia japonesa basada en la calidad. Ésta puede tener dos vertientes: Interna y externa. Mediante la interna la empresa tiene que velar por la eficiencia de su proceso productivo y, en este caso, mediante el control de calidad se pretende reducir al mínimo los fallos de fabricación. En el aspecto externo, mediante el control de calidad se pretende que el consumidor no quede defraudado al ver frustradas las expectativas creadas por el impacto de la publicidad frente a la realidad de lo comprado. En consecuencia, el control de calidad se puede basar en criterios estrictos de producción o en el cumplimiento de las normas reglamentarias que regulan formalmente la calidad. Hasta tal punto es así, que en estos momentos el “sello de calidad” se utiliza más como reclamo comercial que como exigencia de eficiencia interna. De ahí que prácticamente su obtención se base en un trámite burocrático más que en el hecho de que en la empresa existe un severo control de calidad productiva. De todo ello deriva una paradoja difícil de resolver: Cuanto mayor es la vida del producto, menores serán las ventas.

³⁰⁵ Este modelo es uno de los tres que forman la serie ISO-9000 (el cual establece los requisitos que debe tener un sistema de calidad, el cual es complementario con la calidad de producto, y valora la capacidad de un suministrador para diseñar y suministrar un producto uniforme): 9001, 9002 y 9003. La 9001 comprende todo el proceso que va desde el diseño al servicio postventa y cubre a la vez a las normas 9002 y la 9003. Sin embargo, la ISO 9004-2:1991 ha sido emitida como una guía para la implantación del modelo correspondiente en las empresas de servicios. En Europa, la norma es la EN 29004-2:1993, y en España, se corresponde con la UNE-EN 29004-2 (antes UNE 66-904:1990). Esta norma es válida tanto para una gran empresa como para una de pequeño tamaño, aunque correspondiente al sector de servicios profesionales, técnicos o científicos.

³⁰⁶ Badía, Alberto. Calidad: Enfoque ISO 9000. Editorial Deusto, Bilbao, 1998, págs. 147-158.

bloques de atención era precisamente el cumplimiento de normas, no sólo de tipo legal, fiscal, laboral o administrativo, sino de cualquier norma que afecte al funcionamiento de una empresa. En consecuencia, el control de calidad, sea normativo (como es el caso de la ISO-9000) o estadístico (como es el tradicional), queda integrado en el control interno de la empresa, pues en definitiva está valorando la calidad de la empresa, no la calidad de un producto.

FUNCIÓN DE CONTROL: Objetivos	EFICACIA	CONTROL INTERNO: Mantenimiento	GESTION	Desviaciones
	EFICIENCIA		PRODUCCIÓN	Costes
			ORGANIZACIÓN	Entropía
			CALIDAD	Reclamaciones

5.2.1. Consideraciones teóricas en torno a los costes.

Antes de ver cómo se calculan los costes, necesitamos dejar claro qué entendemos por costes y cómo los medimos. Cabe analizar la actividad de una empresa con distintas ópticas, aunque nos centraremos en dos: La económica y la contable. Ambas contemplan los costes.

A la contabilidad le interesa la situación financiera y patrimonial de la empresa adoptando una retrospectiva a la hora de analizar las finanzas de la empresa, ya que tienen que seguir la evolución del activo y el pasivo y evaluar los resultados pasados. Otra cuestión que mediatiza y condiciona el planteamiento contable es la dependencia que tiene la contabilidad financiera de la fiscalidad, que se pone de relieve cuando se concibe un gasto como coste si no es un gasto fiscalmente deducible.

A la economía le interesa la proyección de la empresa en el futuro. Saber cómo evolucionará el coste en el futuro y cómo podría reorganizarse la empresa para reducirlo y mejorar su rentabilidad. Con este enfoque adquiere relieve especial los costes de oportunidad.

La contabilidad y la economía también tratan la depreciación material. Al realizar sus cálculos de costes y beneficios, utilizan reglas fiscales que se aplican a tipos de activos definidos en un sentido general para averiguar la depreciación. Pero estas deducciones por depreciación no tienen por qué reflejar el verdadero desgaste de los equipos, que es probable que varíe de unos activos a otros. En cuanto a la depreciación monetaria, la contabilidad sólo la recoge con las regularizaciones de balances reglados.

El hecho de que el coste de oportunidad esté oculto, no contabilizado, no impide que se tenga en cuenta a la hora de tomar decisiones. Lo contrario ocurre con los costes irre recuperables, que suelen ser visibles, pero que carecen de valor económico en la toma de decisiones, pues un coste irre recuperable es un gasto realizado sin posible recuperación.

La división de los costes entre fijos y variables debe matizarse, pues depende del horizonte temporal. En un horizonte temporal breve (un mes, por ejemplo) la mayoría de los costes

son fijos. En cambio, en un largo horizonte temporal (diez años) la mayoría de los costes son variables. A largo plazo, si la empresa quisiera reducir la producción, probablemente podría reducir su plantilla, disminuir la contratación y quizá incluso vender parte de su empresa.

Para tomar determinadas decisiones, los directivos de las empresas necesitan saber cómo aumentan los costes al aumentar la producción. Para abordar esta cuestión se requieren otros conceptos de costes que la contabilidad no suministra, tales como los costes e ingresos marginales, los rendimientos de escala o el principio de los rendimientos decrecientes. El conocimiento de la función de costes de cada empresa es determinante.

Como ya se comentó en el epígrafe anterior, el tiempo adquiere una relevancia especial en cualquier proceso productivo. También adquiere una singularidad especial cuando el proceso descansa en la utilización de mano de obra intensiva y especializada, de alta cualificación. Los sueldos están en función de la cualificación y de la jornada laboral establecida.

Aunque la función de producción se estimó, por razón de oportunidad, utilizando como variables explicativas unidades monetarias, para el control de gestión la magnitud real del tiempo adquiere singular relevancia. Conceptos como productividad y rendimiento, ligados a la variable tiempo adquieren especial significado. Por productividad total entendemos la capacidad de lograr una cantidad de productos por unidad de tiempo, mientras que por rendimiento entendemos la relación que existe entre la producción en tiempo activo y su capacidad potencial.

No hay que olvidar la trascendencia que tiene el tiempo inactivo, tanto para la productividad como para la rentabilidad de la empresa.

5.2.2. Aportaciones y limitaciones de la contabilidad.

Nuestra investigación sobre los costes no se plantea como una cuestión de contabilidad analítica (o de costes), pero parte del supuesto de que ésta existe, que lleva mucho tiempo tratando de resolver problemas de costes y que, a lo largo del tiempo y de sucesivos procesos de aplicación e investigación, ha ido elaborando una serie de conceptos, de criterios y de métodos que son útiles. Además de referirse a la determinación del coste de los productos, la contabilidad de costes se ocupa también de establecer los costes de otras unidades de actividad. Los productos de una empresa no son las únicas unidades de coste; también cabe interesarse por el coste operativo de determinados departamentos; por el coste operativo en determinadas zonas de ventas; por el coste de servir a grupos de clientes; por el coste de atender pedidos inferiores a un valor determinado, etc.

Considerando que el control de costes es la parte más importante del control de gestión, se tendrá que utilizar alguno de los métodos que la contabilidad, a través del tiempo, ha ido elaborando.

Se utilizarán los costes estándar, pues sin contar con ellos difícilmente se podrá entrar en el control de gestión al desaparecer los presupuestos de costes y, consecuentemente, las desviaciones presupuestarias. Igualmente utilizaremos el método de cálculo de costes por actividades.

Cualquiera que sea la unidad de coste que se seleccione (es decir el producto, el departamento, etc.) como centro de atención, algunos costes serán directos (por ejemplo, la mano de obra directa y los materiales directos, para una unidad de producto manufacturado; el sueldo y los gastos de un vendedor, para una zona de ventas) mientras otros costes serán indirectos (es decir los gastos generales).

Por definición, los gastos generales no pueden imputarse directamente a las unidades de coste, por lo que cualquier procedimiento con el que se imputen significa que el coste integral resultante es inexacto en grado desconocido. La asignación de una parte justa del coste (compuesta de los directos más una parte de los gastos generales cuya magnitud depende de los sistemas que se utilicen para la determinación de los costes) a las unidades de coste es la asignatura siempre pendiente de la determinación de los costes de los productos.

Desde una perspectiva del control de gestión, conviene averiguar el papel que juega la contabilidad analítica en los siguientes temas:

- Definición de centros de costes.
- Clasificación de los costes: Directos e indirectos, fijos y variables, controlables y no controlables, y separables y comunes.
- Puntualidad de la información sobre costes.
- Influencia de la mecanización en los gastos generales.
- Existencia de ratios, gráficos, etc. complementarios de la contabilidad analítica.
- Grado de comprensión del control de costes por parte del personal.
- Método de reparto de los gastos generales
- Análisis de coste-volumen-beneficios.
- Método de cálculo de los costes directos.
- Ventajas e inconvenientes entre el método de costes directos³⁰⁷ y el completo³⁰⁸.
- Papel desempeñado por la contabilidad de costes en la toma de decisiones.

5.2.3. Costes estándar.

Dando un paso hacia delante en la utilización del método de coste completo o el de costes directos, consiste en utilizar el método de costes estándar. En nuestro caso lo utilizaremos con una dimensión peculiar, pues los costes del personal (74%) no serán predicciones, sino cifras reales³⁰⁹.

El método de costes estándar difiere del método convencional de coste completo en que este último tiene por objeto cargar a las unidades de producto una parte ajustada de los costes reales de producción. Los costes estándar se basan (total o parcialmente) en el principio de que los costes que han de cargarse a las unidades de producto son los costes en que debe haberse incurrido.

Pueden desarrollarse los costes directos junto con las líneas de determinación del coste estándar, en cuyo caso los gastos generales fijos no están estandarizados, pero sí lo están todos los costes directos, junto con los gastos generales variables. Cuando están en

³⁰⁷ "Direct cost".

³⁰⁸ "Full cost".

³⁰⁹ Véase los distintos repartos de costes tratados en el capítulo 3 (Tecniberia y Asince).

funcionamiento los costes estándar, pueden integrarse con los presupuestos, puesto que ambos se refieren a lo que deben ser los costes, lo que realmente son y las razones de que surjan diferencias. Dicho de otro modo, tanto la determinación del coste estándar como la elaboración de presupuestos están relacionadas con el control de gestión a través del control de costes.

En nuestro caso utilizaremos un modelo mixto con imputación directa de tiempo e indirecta de los estándares fijados para los costes indirectos.

5.2.4. Costes por actividades.

Los métodos de cálculo de costes han ido evolucionando en la medida en que las nuevas exigencias del mercado y la aparición de nuevas tecnologías permitan dar respuestas a las crecientes demandas de información de las empresas. Como se expuso ampliamente en el capítulo 1, los teóricos del tema han ido elaborando nuevos métodos que están coexistiendo con los clásicos.

Después de investigar el estado de la cuestión y analizar detenidamente las características del trabajo de consultoría en ingeniería, nos hemos decidido por apoyarnos en el llamado método ABC, o sea, el denominado cálculo de costes por actividades³¹⁰. Aunque este modelo se proyectó inicialmente hacia las empresas industriales, en nuestra opinión, es aplicable perfectamente a nuestro caso.

Las actividades constituyen unos soportes poderosos para gestionar una empresa. Son varias las características de las actividades que las convierten en unos instrumentos de gestión altamente eficaces. Un sistema de gestión estructurado en actividades garantiza que los planes sean transmitidos al nivel en el que la acción puede ser tomada. Las actividades son lo que la organización hace.

La práctica tradicional de acumular los costes por componente de coste (mano de obra, maquinaria y equipos, suministros, viajes y demás) no proporciona la información detallada que se necesita.

El uso progresivo de nuevas tecnologías de producción y de sistemas de información avanzados ha permitido superar el método de cálculo de costes tradicional, aunque la mayoría de los métodos de contabilidad de costes se basan todavía en el volumen de producción directa (mano de obra, maquinaria y materiales), por lo que proporcionan una orientación mínima para el control de los gastos generales.

Este cambio ha supuesto un desafío respecto a la relevancia y aptitud de casi todos los procedimientos utilizados actualmente en los negocios, así como respecto a los conceptos asimilados por los directivos durante su formación universitaria.

El control de gestión por actividades permite calcular un coste más exacto del producto, mejorando el control de los costes, mediante su integración en la planificación y gestión de los rendimientos. Entre la información que debe asociarse con cada actividad se incluye:

- Los centros de costes y de producción.

³¹⁰ Kaplan, R.S. y Cooper, R. Obra citada.

- Los procesos de negocio.
- Los factores de producción.

Las actividades deben ser analizadas tal como existen, pues si el análisis de actividades no refleja la realidad del negocio, tampoco la reflejará el modelo que se desarrolle. El análisis de actividades proporciona información estructurada sobre lo que una empresa hace. Para ser útil, las definiciones de las actividades han de proporcionar una representación consistente y fiel.

Los apartados siguientes describen los pasos principales requeridos para llevar a cabo un análisis de actividades. Estos pasos deben ser entendidos como directrices generales, puesto que el entorno específico de cada empresa en el que se efectúa el análisis de actividades puede exigir un enfoque diferente en cada caso:

- PRIMERO: DETERMINAR LOS OBJETIVOS. Como en cualquier proyecto de trabajo, hay que determinar lo que se quiere, los objetivos que se buscan, para que oriente todo el proceso posterior.
- SEGUNDO: ANALIZAR EL ORGANIGRAMA FUNCIONAL. El organigrama de la organización ha de ser completo, estableciendo relaciones jerárquicas, funcionales, funciones, responsabilidades y recursos con los que cuenta.
- TERCERO: IDENTIFICAR CLASIFICAR Y DESCRIBIR LAS ACTIVIDADES. Hay que hacer un inventario de todas las actividades realizadas por cada unidad organizativa, utilizando para ello los siguientes puntos:
 - Análisis documental.
 - Identificación de unidades organizativas.
 - Diseño de los procesos de negocio.
 - Descripción de las funciones del negocio.
 - Codificación de las actividades.
- CUARTO: SIMPLIFICAR PARA NO PERDERSE EN LOS DETALLES. Cuanto más simplificada es la actividad, más fácil es gestionar e influir positivamente en las decisiones de negocio. Un análisis excesivamente detallado de las actividades invalida y hace inaplicable el método.
- QUINTO: ESTABLECER NIVELES DE AGRUPAMIENTO. Cada actividad debe ser clasificada como productiva, administrativa, complementaria u ociosa.
- SEXTO: LOCALIZAR FÍSICAMENTE LAS ACTIVIDADES. Debe relacionar las funciones, procesos y actividades.
- SÉPTIMO: DOCUMENTAR EL ESTUDIO. Identificadas las actividades, codificadas, clasificadas y descritas, deben ser documentadas.

5.2.5. Costes de oportunidad.

Los conceptos de costes utilizados habitualmente no coinciden en principio con los utilizados en la teoría de los costes de la teoría económica, ya que esta última incluye, además de los costes contables usuales, los costes de oportunidad relevantes al caso. Por ejemplo, técnicamente, al tomar una decisión de función del beneficio esperado hay que tener en cuenta tres tipos de costes:

- Coste del producto.
- Coste marginal.
- Coste de oportunidad.

Esta integración de los tres tipos de costes, sintetizados por el ejecutivo, debe dar paso a la mejor decisión posible para cada momento.

Los costes de la teoría económica pueden variar según los supuestos, pero deben estimar e incluir en todo caso los costes de oportunidad referidos a la imputación de los recursos propios, y es preciso tener en cuenta que los precios de mercado de dichos factores, cuando los hay (que es casi siempre), son buenos estimadores de ellos.

Los costes de oportunidad surgen en las empresas desde el momento en que se opta por llevar a cabo una determinada inversión, vinculando recursos financieros a determinados factores de producción, renunciando a la remuneración que se podría obtener por una inversión alternativa. Por otra parte, cuando el empresario dedica su trabajo a la empresa, sin remuneración directa, está renunciando a la remuneración que podría obtener en otro tipo de trabajo. Por tanto, en el análisis de cualquier inversión productiva no se debe prescindir de este tipo de costes, pues de lo contrario, los resultados serían aparentes.

Desde esta perspectiva, los ingresos habrán de remunerar a todos los factores de producción y cubrir los costes de oportunidad de los mismos, para que podamos decir que nos encontramos en una situación de equilibrio. En el supuesto que los ingresos sean superiores a todos los costes mencionados nos encontramos en una situación correcta, mientras que si son inferiores se tendrán que tomar las decisiones adecuadas para corregir tal insuficiencia.

La incorporación de los costes de oportunidad a un modelo de costes dará lugar a la obtención de magnitudes adicionales, pero en ningún caso supondrá rectificación en las ya establecidas en el caso de los costes históricos. Los costes de oportunidad son los siguientes:

- El coste financiero de los factores circulantes (fondo de maniobra): Siendo n el número de rotaciones, la tasa de imputación es c/n ; las rotaciones anuales serán $n = \text{número de días de trabajo anuales} / \text{período medio de maduración}$.
- El coste financiero de los factores fijos (inmovilizado): Dividiendo el importe de las inversiones medias permanentes por la cuota anual media de amortización obtendremos el tiempo medio de maduración del inmovilizado, que se denominará m ; El número de rotaciones anuales del inmovilizado será el inverso de m , es decir $1/m$, por lo tanto, la tasa de imputación de los costes de los recursos financieros a los factores fijos será $C / (1/m) = m \cdot c$; la incorporación de los costes de los recursos financieros al proceso de cálculo será $C = (c/n \cdot K) + (m \cdot c \cdot F)$, siendo K los factores circulantes correspondientes al período y F los factores fijos.
- El sueldo del empresario (retribución): La forma más sencilla de estimación es tomar como marco de referencia la remuneración que el mercado paga a quien realiza una función equivalente, pero profesionalizada y retribuida.

5.3. Planteamiento del control de gestión.

Aunque como se ha venido repitiendo a lo largo del trabajo el componente más complejo dentro de la estructura del control de gestión es el control de costes, el control de gestión no se agota ahí. Hay una cuestión evidente: Si falla la tesorería de la empresa ésta se ve abocada a la suspensión de pagos, pero si falla la economía, la cuenta de resultados, el destino de la empresa es la quiebra, o sea, la desaparición por liquidación o absorción.

Por otra parte, el control de gestión tampoco agota la función de control de la empresa, pues al fin y al cabo, el control de gestión forma parte del control interno de la misma. Por esa razón el control de los costes ha de ser complementado por otra información, externa e interna que permite tener una visión amplia de la evolución de la empresa, emitiendo señales de alerta que propicien la toma de decisiones, a la vez que ha de ir acompañado de

normas internas que fijen funciones, tareas y responsabilidades de una forma inequívoca. En resumen, el control de gestión lo planteamos como un seguimiento de las magnitudes más relevantes de la empresa y de los procesos más significativos, estructurados de la forma siguiente:

ELEMENTOS DEL CONTROL DE GESTIÓN		
MÓDULO	PERSPECTIVA	OBJETO
Control analítico	Sectorial	Análisis comparativo con el sector
	Histórica	Análisis histórico de las cuentas anuales
	Interna	Análisis mediante ratios
	Comercial	Licitaciones / Ofertas / Compras
	Consuntiva	Gastos de telefonía, mensajería y reprografía
Control operativo	Costes	Estándar y por actividades
	Presupuestaria	Actividades productivas
	Compras	Aprovisionamientos
	Existencias	Trabajos en curso
	Ventas	Facturación
	Resultados	Por área y por actividad
	Tiempo	Total, productivo y muerto
	Personal	Movimientos de la plantilla
	Contratos	Vigencia y cumplimiento
Terceros	Clientes, proveedores y profesionales.	

5.3.1. Control analítico.

Sus componentes, como se indicó en el cuadro anterior, son:

PERSPECTIVA	OBJETO
Sectorial	Análisis comparativo con el sector
Histórica	Análisis histórico de las cuentas anuales
Interna	Análisis mediante ratios
Comercial	Licitaciones / Ofertas / Compras
Consuntiva	Gastos de telefonía, mensajería y reprografía

El proceso de seguimiento se configura de modo que el modelo captura los datos y alimenta a una hoja de cálculo previamente diseñada que los combina de forma dinámica, como tendremos ocasión de apreciar posteriormente. Con ese planteamiento las posibilidades analíticas son muy amplias y quedan a disposición del usuario.

5.3.1.1. Análisis comparativo con el sector.

Para el seguimiento comparativo entre sector y empresa se configuran las variables que aparecen en el siguiente cuadro, con información procedente de la Central de Balances del Banco de España o de Mercantil Sectorial. Posteriormente se tratará con distintas combinaciones a satisfacción del usuario.

Tabla: T902BE BancoEspaña
BEB_11_InmovInmaterial
BEB_12_InmovMaterial
BEB_13_InmovFinanc
BEB_14_GastosçAmort
BEB_21_Existencias
BEB_22_Deudores
BEB_23_InverFinanTemp
BEB_24_Disponible
BEB_11_RecuPropios
BEB_12_ResAnteriores
BEB_20_Provisiones
BEB_31_FinancLargo
BEB_32_OrtraFinancLargo

BEB_41_FinancCreditCorto
BEB_42_OtraFinanCorto
BEB_43_Proveedores
BEB_44_OtrosAcreed
BEB_51_DesComercial
BEB_52_OtraFinancBancaria
BEP_11PE_EmpleadosFijos
BEP_12PE_EmpleadosNoFijosV
BEP_21PE_Sueldos
BEP_22PE_OtrosGastosPers
BEP_31PE_GastPersTrabajador
BEP_32PE_SueldosTrabajador
BEP_11PA_EmpleadosFijos
BEP_12PA_EmpleadosNoFijosV
BEP_21PA_Sueldos
BEP_22PA_OtrosGastosPers
BEP_31PA_GastPersTrabajador
BEP_32PA_SueldosTrabajador
CA_CdCuentasAnuales
CA_Fechalmput
CA_Apartado
CA_Docum
CA_Subgrupo
CA_Nombre
CA_Cuenta
CA_Datos1996
CA_Datos1997
CA_Datos1998
CA_Datos1999
CA_Datos2000
CA_Datos2001
CA_Datos2002
CA_Datos2003
CA_Datos2004
CA_Datos2005

5.3.1.2. Análisis histórico de las cuentas anuales.

El modelo captura la siguiente información procedente de la contabilidad interna, de la Central de Balances del Banco de España o de Mercantil Sectorial, para posteriormente tratarla con distintas combinaciones a satisfacción del usuario.

Tabla: T902BE BancoEspaña
BE_Aut
BE_Fechalmput
BE_Año
BE_Empleados
BE_Empresas
BER_101_CifraNegocios
BER_102_OtrosIngresos
BER_103_ConsMercad
BER_204_ConsExpl
BER_205_OtrosGastos
BER_306_GastosPersonal
BER_407_Dotaciones
BER_408_GastosFinanc
BER_409_IngresosFinanc
BER_510_InqGastExtraor
BER_511_OtrosResult
BER_512_ImptoBenef
BER_613_OtrosGtosIngresos
BER_614_Ajustes
BER_715_Dividendos

BER_101EE_CifraNegocios
BER_102EE_OtrosIngresos
BER_103EE_ConsMercad
BER_204EE_ConsExpl
BER_205EE_OtrosGastos
BER_306EE_GastosPersonal
BER_407EE_Dotaciones
BER_408EE_GastosFinanc
BER_409EE_IngresosFinanc
BER_510EE_IngGastExtraor
BER_511EE_OtrosResult
BER_512EE_ImptoBenef
BER_613EE_OtrosGtosIngresos
BER_614EE_Ajustes
BER_715EE_Dividendos
BER_101EA_CifraNegocios
BER_102EA_OtrosIngresos
BER_103EA_ConsMercad
BER_204EA_ConsExpl
BER_205EA_OtrosGastos
BER_306EA_GastosPersonal
BER_407EA_Dotaciones
BER_408EA_GastosFinanc
BER_409EA_IngresosFinanc
BER_510EA_IngGastExtraor
BER_511EA_OtrosResult
BER_512EA_ImptoBenef
BER_613EA_OtrosGtosIngresos
BER_614EA_Ajustes
BER_715EA_Dividendos

5.3.1.3. Ratios.

Aunque los ratios se obtendrán automáticamente, conviene comentarlos de forma más amplia. Los ratios que se describen se han seleccionado para obtener una visión de la evolución interna y de su situación dentro del sector, a pesar de las limitaciones que tiene el hacer comparaciones sectoriales, dado los problemas detectados en el capítulo 3 sobre el conocimiento del mismo.

De cualquier forma tenemos unas fuentes que hay que utilizar: Las internas, que proceden de las cuentas anuales y del sistema de control de costes y las externas, que proceden de la Central de Balance del Banco de España, del Registro Mercantil y de la información suministrada por Asince y Tecniberia.

La utilización de porcentajes para toda aplicación particular constituye una forma sencilla e inteligible de hacer comparaciones, internas y externas, aunque desde luego, tiene que existir por parte del observador una sensibilidad suficiente para interpretar las variaciones expresadas en porcentajes.

Estos ratios se calculan automáticamente en base a la información incorporada por el modelo.

GRUPOS DE RATIOS	
Financiación	Muestran la situación financiera estática.
Inversiones	Tratan la política y la gestión de las inversiones.
Rentabilidad	Ofrecen información de la cuenta de resultados.
Solvencia	Calcula desequilibrios que afectan a la solvencia.
Gestión financiera	Informa del coste financiero de la empresa.
Gestión de "stocks"	Contempla dinámicamente las inversiones y los "stocks".
Gestión de activos	Perspectiva dinámica de las inversiones.

Evolución	Determina la evolución de la situada en el sector.
-----------	--

Ratios financieros	
Endeudamiento	Exigible/Activo.
Plazo de endeudamiento	Exigible a corto plazo/Exigible total.
Autofinanciación	Aumento reservas/Aumento activo.
Disponibilidad	Disponibile/Exigible a corto plazo.
Tesorería	Disponibile + clientes/Exigible a corto plazo.
Plazo de pago a proveedores	(Proveedores/Compras) * 360 días.
Apalancamiento financiero	Activo total/Capital propio.
Descuento de efectos	Descuento efectos/Ventas.
Expansión financiera	Aumento del pasivo/Pasivo del año anterior.

Ratios de inversiones	
Rotación del activo total	Ventas/Activo total.
Rotación "stocks"	Coste de ventas/Existencias.
Plazo cobro clientes	(Clientes/Ventas) * 360 días.

Ratios de rentabilidad	
Expansión comercial	Aumento de ventas/Ventas año anterior.
Margen bruto (%)	Margen bruto/Ventas.
Gastos de estructura (%)	Gastos estructura/Ventas.
Cobertura de gastos de estructura	Gastos estructura/Margen bruto.
Gastos financieros (%)	Gastos financieros/Ventas.
Gastos descuentos letras	Gastos financieros de efectos desc./Ventas crédito.
Impuestos (%)	Impuestos/Ventas.
Cobertura de impuestos	Impuestos/BAIT.
Beneficio neto (%)	Beneficio neto/Ventas.
Rentabilidad del capital propio	Beneficio neto/Capital propio.
Rendimiento del activo	BAIT/Activo.
Rentabilidad económica	(B ^o antes de intereses e impuestos/Total activo)*100
Rentabilidad financiera	Beneficio neto/Capitales propios)*100.

Ratios de solvencia	
Liquidez	Activo circulante / Exigible a corto plazo.
Solvencia a largo plazo	Recursos permanentes / Activo fijo.
Endeudamiento	(Deudas totales/Pasivo total)*100.
Calidad de la deuda	Deuda a corto plazo / Deudas totales.
Capacidad devolución deuda	Flujo de caja / Préstamos.

Ratios de gestión financiera	
Gastos financieros sobre ventas	Gastos financieros /Ventas.
Apalancamiento financiero	(BAI/BAII)*(Activo/Capitales propios).
Autofinanciación sobre ventas	Flujo de Caja – Dividendos / Ventas.
Impagados	(Dotación provisión de insolvencias/ Ventas)*100.
Financiación de la inversión por proveedores	Proveedores/Clientes.
Fondo maniobra sobre ventas	Fondo de maniobra/Ventas.
Fondo maniobra sobre activo	Fondo de maniobra/Total activo.

Ratios de gestión de "stocks"	
Rotación de activo	Ventas / Activo total.
Rotación de activo fijo	Ventas / Activo fijo.
Rotación de activo circulante	Ventas/Activo circulante.
Rotación de "stocks"	Ventas / "Stocks".

Ratios de gestión de activos	
Cobro a clientes	(Clientes + Efectos a cobrar / Ventas) * 365.
Pago a proveedores	(Clientes + Efectos a pagar / Compras) * 365.
Materias primas	("Stock" de materias primas/ Compras) * 365.
Productos en curso	("Stock" de productos en curso/Compras) * 365.
Productos terminados	("Stock" de productos terminados/Compras) * 365.

Ratios de evolución	
Ventas	Ventas año N/Ventas año (N-1).

Activo	Activo año N/Activo año (N-1).
Deuda	Deuda año N/Deuda año (N-1).
Beneficios	Beneficio año N/Beneficio año (N-1).

5.3.1.4. Gastos de telefonía, mensajería y reprografía.

En cuanto a la telefonía, el control de uso de teléfono a nivel de persona y departamento descansa en la gestión realizada por la central telefónica digitalizada, en cuanto a la telefonía interior; en cuanto a la telefonía móvil se hará el seguimiento de forma individualizada. En cualquier caso se han previsto los siguientes contenidos para su seguimiento mediante tablas analíticas dinámicas.

T84Mn Mensajería
Mn_AUT
Mn_Imput
Mn_IdDevengo
Mn_Justificante
Mn_IdArea
Mn_IdTerceros
Mn_Suministros
Mn_Notas

T85Rp Reprografía
Rp_AUT
Rp_Imput
Rp_IdActividad
Rp_IdPersonal
Rp_IdTerceros
Rp_IdArea
Rp_FotocBN
Rp_FotocCL
Rp_Fotografias
Rp_Cajas
Rp_Cartulinas
Rp_PlanosBN
Rp_PlanosColor
Rp_Tapas
Rp_Zip
Rp_Cdrom
Rp_Validacion
Rp_Supervision

T86TI Telefonía
Nombre
TI_AUT
TI_Imput
TI_IdDevengo
TI_Justificante
TI_IdArea
TI_IdTerceros
TI_Suministros

5.3.1.5. Licitaciones.

El proceso del control de la gestión comercial se plantea descomponiéndolo en las siguientes pares:

- Demanda.
- Presentación de ofertas.
- Apertura de plicas.

- Adjudicaciones.
- Avales provisionales y definitivos.
- Actividades (altas).

En cada una de ellas participan diferentes personas y, dada su importancia, conviene controlar. Los pasos establecidos son: Demandas-ofertas-plicas-adjudicaciones-actividades. También se hará un seguimiento de los avales y de las ofertas presentadas en unión temporal con otra empresa (UTE). En cada uno de ellos se recoge la siguiente información:

t174111Dm Demandas
Dm_CdDemanda
Dm_FechaImputación
Dm_Denominación
Dm_Operador
Dm_Alias
Dm_PublicaciónOficial
Dm_FechaPublicación
Dm_Demandante
Dm_Carreteras
Dm_Licitación
Dm_RRHH
Dm_Urbanismo
Dm_Mixta
Dm_Comunidad
Dm_Provincia
Dm_Tipo
Dm_BO
Dm_Presupuesto1
Dm_Presupuesto
Dm_Plazo
Dm_Fianza
Dm_Clasificación
Dm_LugarExposición
Dm_Telefono
Dm_Entrega
Dm_AperturaPlicas
Dm_Expediente
Dm_Modalidad
Dm_Valida
Dm_Propone
Dm_Supervisa
Dm_Selecciona
Dm_Solicita
Dm_Recibe
Dm_Acepta
Dm_Presenta
Dm_Defectuoso
Dm_Desfavorable
Dm_Favorable
Dm_Rechaza
Dm_FechaEntrada
Dm_FechaLimite
Dm_FechaOferta
Dm_FechaPlicas
Dm_CdgAd
t174111Of Ofertas
Of_CdOfertas
Of_Input
Of_IdDemanda
Of_Propuesta
Of_Fianza

Of_UTE

t1741112PI Plicas
PI_CdPlicas
PI_Input
PI_IdOfertas
PI_Empresa
PI_Presupuesto
PI_Adjudicación

t1741113Ad Adjudicaciones
Ad_CdAdjudicaciones
Ad_Input
Ad_Fecha
Ad_Empresa
Ad_IdTipoAdjudicación
Ad_Tiempo
Ad_Cuantía
Ad_IdFormaCobro
Ad_IdPlicas
Ad_Disposición
Ad_IdAval

t1741114Av Avaes
Av_CdAval
Av_FechaInput
Av_FechaDev
Av_IdOferta
Av_IdClaseAval
Av_IdAdjudicación
Av_Cuantía
Av_Avalista
Av_RecAutomática
Av_RecGestión
Av_Baja
Av_FechaBaja

t17500UE UniónEmpresas
UE_Input
UE_CdUniónEmpresas
UE_IdContrato
UE_IdTerceros
UE_Inicio
UE_Termino
UE_Meses
UE_Horas
UE_Suministros
UE_DescripciónContrato
UE_PresupPtas
UE_Baja
UE_Fbaja
UE_Fliquidacion
UE_Aval

5.3.2. Control operativo.

Se estructura de la siguiente forma:

PERSPECTIVA	OBJETO
Costes	Estándar y por actividades
Presupuestos	Actividades productivas
Compras	Aprovisionamientos
Existencias	Trabajos en curso
Ventas	Facturación

Resultados	Por área y por actividad
Tiempos	Total, productivo y muerto

5.3.2.1. Control de costes.

El planteamiento del control de costes presenta cuatro vertientes:

- Análisis de los factores de coste, concretando su contenido, elementos que lo componen y puntos críticos, para tratar de corregirlos.
- Planteamiento teórico del control de los costes.
- Metodología de distribución de los costes.
- Procedimiento de cálculo de los costes estándar.

A continuación pasa a desarrollarse cada uno de estos puntos.

5.3.2.1.1. Análisis funcional de los factores de coste.

En este epígrafe analizaremos particularizadamente cada uno de los costes que intervienen en la empresa. El análisis que se realiza es funcional, desde la perspectiva de la teoría económica.

La sistematización³¹¹ aplicada en el tratamiento de cada elemento del coste ha sido:

- Concepto.
- Factores que intervienen en su formación.
- Características.
- Identificación de los puntos críticos determinantes de las debilidades sobre los que se han de aplicar medidas de corrección.

COSTES DE APROVISIONAMIENTO.
Concepto.
Entenderemos por costes de aprovisionamiento los derivados tanto de los propios elementos materiales que la empresa compra con el fin de incorporarlos a su proceso productivo como a los ocasionados por el almacenaje y entretenimiento. El importe de las compras y contrataciones son coste directo, mientras que los derivados del almacenamiento y entretenimiento son indirectos.
Factores.
Los elementos objeto de la explotación que serán considerados como integrantes de los costes de aprovisionamiento son los siguientes: Material adquiridos. Reprografía. Consumibles utilizados en el proceso de producción directa o indirectamente. Subcontrataciones que se realizan para incorporar el resultado de la subcontratación al producto final de la empresa. Al respecto, conviene matizar que sólo entenderemos como tales a los trabajos subcontratados a precio alzado. En ningún caso se consideran así aquellos trabajos realizados por profesionales independientes contratados por tiempo, sean personas físicas o jurídicas quienes lo realicen.
Calidad del material. Suministrador. Forma de contratación. Momento de contratación.
Puntos críticos.
Forma de pago. Precios. Capacidad de almacenaje. Previsión futura de precios. Cálculo adecuado del "stock" de seguridad. Costes de almacenaje, conservación y entretenimiento.

³¹¹ Esta sistematización es la seguida en el libro "Los costes en la pequeña y mediana empresa" (editorial APD, Zaragoza, 1982), de Eugenio Pellicer Pérez, del que tenemos la autorización y es director de esta tesis. También fue seguida, copiando literalmente y sin citar al autor, en la obra "La empresa: Economía y dirección", de Luis Navarro Elola, Leonor González Menorca y Ana Clara Pastor Tejedor, profesores de la Universidad de Zaragoza, por Editores Mira, 1995, págs. 299-314. Hechos como este no se deben dar en la investigación científica y, por supuesto, califica a sus autores.

COSTES DE SUMINISTRO
Concepto.
Servicios que son generados en el exterior de la empresa y que no responden a la habitual relación cliente-proveedor, pues soportan el principio de los contratos de adhesión.
Factores.
Reparaciones y conservación de la maquinaria y otros elementos patrimoniales del activo fijo. Agua, gas, electricidad. Carburantes. Teléfono, comunicaciones y abastecimientos análogos. Alquileres y seguros. Un aspecto más relevante del inmovilizado material es el relativo a los gastos de reparación, conservación y mantenimiento de los equipos. Los costes derivados del consumo de energía, teléfono y mensajería suelen ser de gran importancia, por lo que deben ser objeto de una vigilancia especial. La importancia y relevancia de este factor de coste se deriva no sólo de la capacidad o posibilidad de reducción del mismo, sino de la necesidad de que este fenómeno se produzca, como consecuencia del cambio en los parámetros en los que se debe desenvolver la empresa.
Puntos críticos.
Función de producción de la empresa. Evolución de los precios de la energía. Planes de amortización. Ubicación y localización. Medidas de seguridad. Telefonía. Mensajería.

COSTES DE PERSONAL.
Concepto.
“Consumo de jornadas de trabajo que en el período o ejercicio se han producido” ³¹² . Los costes de personal son las “cantidades que el personal en su sentido más amplio ha devengado de hecho durante el período, en virtud de su jornada laboral efectiva y que representan el valor de las horas de trabajo consumidas en el proceso de producción” ³¹³ .
“Se desprende que el coste del personal no sólo comprende las cantidades abonadas directamente al personal, cualquiera que sea su categoría, sino el importe de la seguridad y atenciones sociales, las vacaciones retribuidas y otras formas necesarias de inactividad laboral”. La consideración de los factores componentes del coste de personal como gastos fijos o variables es una cuestión confusa, por cuanto que, si bien las remuneraciones a trabajadores eventuales por horas extraordinarias, primas e incentivos son susceptibles de variar a corto plazo de acuerdo con los cambios en las estrategias o niveles de producción, no ocurre lo mismo con los cuadros directivos, administrativos, especialistas y demás personal de plantilla, ya que su necesidad es independiente de los ritmos de producción, o es imposible prescindir de ellos por motivaciones legales, sin incurrir indemnizaciones económicas.
Factores.
Remuneraciones percibidas directamente por los empleados. Costes que tienen carácter de inversión. Seguridad Social. Antigüedad.
Puntos críticos.
Profesionalidad. Absentismo. Contratación temporal o permanente. Métodos y tiempos. Pirámide poblacional. Selección. Promoción. Incentivos. Primas. Equipo directivo. Definición de responsabilidades. Horas extraordinarias. Jubilaciones anticipadas. Periodificación.

³¹² Fernández Pirla, J.M. Obra citada, pág 314.

³¹³ Ballestero, Enrique. Principios de economía de la empresa. 5ª edición, Ed. Alianza Universidad, Madrid, 1980, pág. 233.

Previsión de la antigüedad. Control de tiempos. Subcontratación. Clima laboral. Identificación del personal. Disciplina.

COSTES DE GESTIÓN.
Concepto.
Entenderemos por costes de gestión los que se derivan tanto de la actividad comercial (comúnmente llamados costes comerciales) como de los la administración general de la empresa. Como se desprende de la propia definición ofrecida, son dos los grandes factores de coste a los que nos estamos refiriendo cuando tratamos los costes de gestión: - Costes de administración. - Costes comerciales. Los costes administrativos tendrán una participación muy variable de unas empresas a otras, obteniéndose resultados totalmente dispares en función del grado de mecanización, sistema elegido de compra o alquiler, avances tecnológicos en el sector, actividad específica de la empresa, etc.
1) Costes de administración.
Se entienden por costes de administración los derivados del tratamiento interno de la información destinada a la administración general de la empresa.
Factores.
a) Informática.
Tiene tres componentes principales: "Hardware", "software" y red y comunicaciones. Un elemento esencial en este factor de coste es el rápido avance tecnológico existente en este campo, por lo que es necesario informarse sobre las novedades y perspectivas inmediatas en lo referente a medios disponibles si se quiere mantener la empresa en vanguardia.
b) Material de oficina.
La importancia de este factor de coste, cuyo concepto no requiere mayor explicación, está en función de la actividad y la estructura específicas de cada empresa. Todas las empresas experimentan este tipo de costes, mas sólo en algunas, debido a su naturaleza, adquieren un gran peso específico.
Puntos críticos.
Estudio de todas las alternativas de mecanización. Las posibilidades que, al menos inicialmente, deben ser consideradas son: - Estaciones de trabajo. - Ordenador. - Servidor. - Centro de servicios. - Terminal conectado con un centro de servicios. - "Software" legal e ilegal. Seguir la evolución del consumo de material de oficina y actuar en función de ella.
2) Costes comerciales.
Son los costes generados por el proceso de comercialización de los productos propios de la empresa.
Factores.
Gestión comercial en sentido estricto. Publicidad. Relaciones públicas. Investigación de mercados. Cobro de ventas. Publicidad.
Puntos críticos.
Política de precios. Programación y optimización del volumen de ventas. Nivel de incobrables.

COSTES FISCALES.
Concepto.
La consideración de los tributos como un coste deriva de que constituyen una contrapartida al consumo de bienes de naturaleza social, sea o no proporcional el reparto. En virtud del supuesto realizado entendemos como costes fiscales las contribuciones devengadas a favor del Estado derivadas del ejercicio de la actividad empresarial, cualquiera que fuera el concepto impositivo.

Factores.
Tasas. Contribuciones especiales. Impuestos.
Puntos críticos.
Ayudas estatales. Régimen de transparencia.

COSTES FINANCIEROS.
Concepto.
Los costes financieros son el resultado de dinámica del binomio inversión-financiación y de la propia estructura de los capitales utilizados en los procesos productivos y comerciales, pudiendo agruparse así: - Costes financieros de los factores circulantes. - Costes financieros de los factores fijos. - Coste del mantenimiento en términos reales del capital propio, las reservas y los créditos concedidos por las empresas a sus clientes, a causa de la depreciación monetaria.
Factores.
Derivados de los factores circulantes. Derivados de los factores fijos. Capital propio.
Puntos críticos.
Rentabilidad de las inversiones y coste de capital. Cuotas a amortizar. Nivel adecuado de autofinanciación y estructura de capital. Costes de capital. Costes de autofinanciación. Alternativa autofinanciación - dividendos. Solvencia de la empresa. Grado óptimo de endeudamiento. Nivel de "cash-flow". Nivel adecuado de los "stocks". Velocidad de rotación de los "stocks". Período medio de maduración. Capital circulante óptimo. Depreciación monetaria. Medios financieros a corto, medio y largo plazo. Equilibrio financiero. Liquidez. Nivel de descuento comercial. Crédito obtenido de los proveedores. Crédito concedido a clientes. Financiación por "leasing" y "factoring".

COSTES DE AMORTIZACION.
Concepto.
La depreciación de los elementos de activo fijo, sea material o inmaterial (gastos amortizables), necesarios para el desarrollo de la actividad productiva de la empresa consecuencia del simple transcurso del tiempo o por otras circunstancias constituyen los costes de amortización. La amortización, definida como la expresión contable de los costes de depreciación, requiere para su estudio y comprensión una visión desde tres ángulos diferentes: - Técnico. - Económico. - Financiero.
Factores.
Activo fijo material. Activo ficticio o gastos amortizables.

Puntos críticos.
Localización de la empresa. Infraestructura operativa óptima. Financiación de las inmovilizaciones. Política de amortizaciones. Eficiencia y productividad de los equipos. Nivel de utilización de la capacidad productiva. Vida óptima de los elementos inmovilizados. Envejecimiento de los equipos y fondos de amortización constituidos. Coste de mantenimiento y reparaciones.

COSTES DEL EMPRESARIO.
La justificación teórica en el orden económico de este factor de coste descansa en la ya vieja distinción entre el empresario-gerente y el empresario-accionista.
Cuando ambas funciones empresariales coinciden en la misma persona, la duda que se plantea es precisamente la de retribuirla de modo adecuado en relación con cada una de las tareas desarrolladas.
Ya el propio Schumpeter plantea la dificultad que supone, de cara a su valoración, el hecho de que junto a la retribución del capital aportado, el empresario deba recibir una remuneración por el trabajo personal realizado en la empresa, a la que habría que añadir la renta residual que queda después de haber retribuido a todos los demás factores productivos, en aquellos casos en los que coinciden en la misma persona el empresario y el capitalista. Este fenómeno, común y corriente en el marco de las pequeñas y medianas empresas, nos lleva a la necesidad de su tratamiento. Sin embargo, y debido a que esta retribución no puede, en el sentido fiscal del término, constituir una carga para la empresa, no ha sido suficientemente tratada. Siguiendo la sistematización que hemos mantenido en este epígrafe, deberíamos pasar a revisar sus puntos críticos, sin embargo, no se ha hecho. Por la condición intrínseca de este peculiar coste de la empresa, no lo vamos a hacer. Las características y los puntos críticos observables están implícitos en el propio concepto. En cualquier caso, la forma correcta de considerarlo sería bajo el planteamiento del coste de oportunidad, que tratamos, a nivel teórico, en el siguiente epígrafe.

COSTE DE OPORTUNIDAD vs. COSTE CONTABLE.
Se puede afirmar que los costes manejados por los contables no coinciden en principio con los utilizados por la economía de los costes, ya que esta última incluye, además de los costes contables usuales, los costes de oportunidad más relevantes. La teoría económica puede variar los supuestos, pero incluyen en todo caso los costes de oportunidad correspondiente a los recursos propios y al trabajo del empresario, salvo que éste tenga asignado un sueldo que cobre regularmente. No es realista que con los desarrollos de la ciencia del "management", pueda haber discrepancias tan notables si no se quiere así por alguna razón. Caso diferente es la normativa contable típica de los diversos ordenamientos jurídicos, así como las prácticas contables vigentes en cada país o la presentación formal de las cuentas anuales.

5.3.2.1.2. Planteamiento teórico del cálculo de los costes.

Antes de proseguir en el desarrollo del capítulo, parece conveniente diferenciar tres conceptos de uso muy habitual: GASTOS, COSTES e INVERSIÓN.

Tanto el gasto como la inversión tiene una proyección contable-financiera, son "inputs" (pagos) realizados por la empresa. A plazo corto (menos de un año), gasto e inversión tienen la misma naturaleza. A plazo medio o largo (más de un año), la inversión es un gasto diferido en el tiempo. Coste se utiliza en términos económicos de "consumo" imputable a la producción en curso, no siendo sinónimo de gasto, compra o pago, sin perjuicio de que, en ocasiones, el "input" responda a una compra, gasto o pago (coste directo). Está desprovisto de contenido financiero y pleno de contenido económico.

Cuando calculamos los costes, o cualquier tipo de coste, utilizamos, por supuesto, las cuentas de la empresa, o sea, los gastos e inversiones que realiza la empresa y que se tratan con los criterios impuestos por la contabilidad financiera. En consecuencia, si al calcular los costes, con vocación de absorción total, utilizamos la contabilidad para extraer los gastos y amortización de las inversiones del ejercicio como soporte, será necesario contar con otros costes que la contabilidad no incorpora a sus registros, por ejemplo, los costes de oportunidad o la exclusión de los costes innecesarios. Aclarados dichos términos, proseguimos con los costes.

Un sistema de control de costes viene determinado por los elementos que lo componen, las relaciones que interactúan entre ellos y la capacidad del sistema de autocontrolarse. En nuestro caso, el sistema se configura de la forma siguiente:

- Subsistema de coste estándar: El coste estándar, como previsión de coste, en nuestro caso, se aplica de forma singular, pues los gastos de personal (74%)³¹⁴ no se calculan como previsión del gasto, sino que se calculan individualmente en función de la relación laboral o de servicio contratado. Sólo se incorpora como previsión los restantes gastos (26%). Por supuesto, el planteamiento en su cálculo incorpora los gastos fijos y los variables, en base al principio establecido por el método de absorción total de gastos.
- Elemento portador de costes: Se adopta como tal, para poder imputar a las actividades, la variable horas-hombre-técnico, en función del tiempo consumido por cada actividad.
- Capacidad de producción individual de cada empleado, que se calcula en base a las horas laborales anuales contratadas por cada técnico.
- Potencial de producción de la empresa, delegación y área o departamento: Viene dado por la suma de las horas-hombre-técnico para un año del personal técnico.
- Función de producción de la empresa: La producción de las empresas consultoras de ingeniería es una función del tiempo de trabajo del personal técnico, siendo su variable independiente las HORAS PRODUCTIVAS de la misma³¹⁵, que son la suma de las horas-hombre-técnico para un año del personal técnico, hasta que dispongamos las horas útiles personal-hombre-técnico.
- El coste estándar por unidad de tiempo (hora-hombre) se calcula mediante la sucesiva agregación de los gastos fijos y administrativos, con la siguiente metodología:
 - Primer reparto: Se reparten todos los gastos de personal (nivel 0) entre los empleados, asignando a cada uno los que le corresponda de acuerdo con las contratos suscritos y la previsible revisión de emolumentos.
 - Segundo reparto: Se distribuyen los gastos de infraestructura, funcionamiento, material fungible y coste de oportunidad (niveles 1, 2, 3 y 4) entre todos y cada uno de los empleados de la empresa en función de las características del puesto de trabajo que desempeñen (según el elemento portador más significativo). Se obtiene el coste estándar anual y por horas, con absorción total de los costes históricos (del año anterior).
 - Tercer reparto: Los costes calculados de la forma indicada del personal administrativo se distribuyen entre las horas-hombre del personal técnico. Después de este reparto queda determinado el coste estándar por hora-hombre, que se imputa a cada actividad, en función del tiempo consumido por ella.
 - Cuarto reparto: Mediante este reparto se obtiene el coste de cada actividad realizada. En el cuarto reparto se asignan los gastos variables directos, o sea, los gastos externos derivados de subcontrataciones perfectamente asignables a la actividad correspondiente.
- Coste de oportunidad: Se imputa como concepto de lucro cesante de la inversión realizada en cada puesto de trabajo, además de los gastos financieros devengados.
- Factor de producción fundamental: Se considera que es el tiempo de trabajo de los profesionales de la ingeniería, ya que son el fundamento de la empresa.
- Factor de producción administrativo: Es un factor de producción subordinado al profesional técnico, por su propia condición.
- Factor de producción técnico: Coste del personal técnico más el reparto de los costes del personal administrativo.

³¹⁴ Véase la estructura de costes dada en el capítulo 3.

³¹⁵ Al estimar las funciones de producción de una empresa y la del sector se tomaron en consideración dos variables explicativas: Gastos de personal (GPR) y recursos propios (RPR), haciéndose también una estimación para gastos de personal, cuya variable se convierte en tiempo dividiendo ésta por el coste medio ponderado del personal. La finalidad de hacer la estimación para dos variables era para poder averiguar las elasticidades de sustitución y trabajo, así como la existencia o inexistencia de economías de escala. El ajuste realizado con gastos de personal era para demostrar que la estimación era válida y podía sustituirse la variable explicativa por el factor tiempo de trabajo, total, productivo o útil-productivo, en función de la información disponible. Se advirtió que el objetivo último era llegar a determinar a nivel de empresa el tiempo útil productivo, que es el que mejor información nos suministraría respecto a la eficiencia productiva. El planteamiento que estamos realizando para trasladarlo al modelo es que el factor tiempo es determinante para controlar los costes y la gestión de la empresa.

Teóricamente, el coste de un producto viene dado por la expresión:

$$C_i = \sum_{j=1}^n Cf_{ij}$$

siendo:

C_i = Coste del producto "i",

Cf_{ij} = Coste del factor "j" para un producto "i".

5.3.2.1.3. Metodología de cálculo de los costes.

Medir correctamente cada uno de dichos costes, es muy complejo, no sólo porque hay que determinar el elemento portador de cada factor de coste y su unidad de medida, sino por la dificultad de calcular el coste de cada unidad de medida del elemento portador de coste o variable independiente.

Es evidente que no se puede implantar un sistema de costes matemáticamente exacto, aunque se establece como principio general "la absorción total de costes" (que siempre consiste en distribuir los gastos contabilizados entre los productos obtenidos), dada la imposibilidad de cuantificar exactamente las siguientes igualdades:

Gastos totales (a) = Gastos fijos (b) + Gastos variables (c),

Costes totales (x) = Costes fijos (y) + Costes variables (z),

se pretende que:

$$a = x$$

$$b + c = y + z \quad (1)$$

siendo:

- Gastos fijos (β): Gastos inelásticos respecto a la producción, llamados también gastos fijos o de estructura.
- Gastos variables (χ): Gastos elásticos respecto a la producción, llamados también gastos proporcionales, variables o semivARIABLES.
- Costes directos (ψ): Costes asignables directamente a los productos.
- Costes indirectos (ζ): Costes asignables indirectamente a los productos, por reparto.

Dado que ninguna de las cuatro variables que intervienen en la igualdad (1) es perfectamente identificable y cuantificable (tanto los gastos como los costes son identificables en bloque, pero no fácilmente diferenciables), no podemos obtener una solución única. Nos encontramos pues con una ecuación que tiene cuatro incógnitas y, por tanto, la solución es indeterminada, admite infinito número de soluciones. Lo cual significa que estamos en presencia de un problema en el que hay una imposibilidad absoluta de asignar exactamente los costes correspondientes a un departamento, proceso, producto o persona, lo que obliga a verificar sistemáticamente los repartos de costes realizados para determinar los costes de actividad.

Si esa dificultad existe en cualquier empresa industrial, más lo es todavía en una empresa de servicios. Y una empresa consultora de ingeniería es una empresa de servicios con mucho valor añadido, puesto que la materia prima que utiliza es "materia gris". Ello nos pone de relieve que la realización de trabajos descansa en la dedicación temporal de los profesionales de la ingeniería, sea a nivel de técnicos, sea a nivel de expertos. De lo

anteriormente dicho se deduce que es definitivo el potencial de trabajo especializado de la empresa, medido en horas-hombre-técnico, pues el profesional es el elemento clave de la actividad productiva que realiza. Es el factor que elabora los trabajos recibidos por encargo, es el especialista que sabe de ellos.

Resumiendo, estamos en presencia de un tipo de empresas que trabaja “por encargo” o “por pedido”, siendo el proyecto, el encargo individualizado la unidad de producción que da respuesta a la demanda del cliente. Por supuesto, además de personal técnico hace falta personal administrativo y locales, mobiliario y maquinaria.

Dadas las características de estas empresas, como dijimos, de gran valor añadido, merece especial mención la plantilla de personal. Como hemos indicado, los técnicos titulados son esenciales para realizar la actividad. Sin ellos es imposible. Su tecnología es la aplicación de los conocimientos de los ingenieros para la realización de los encargos recibidos (la elaboración de proyectos, la dirección de obras o la asesoría técnica en general). Por otra parte, se necesita otro tipo de personal (gerente, administrativos y oficios varios) sin los cuales tampoco es posible la actividad principal, salvo cuando el profesional realiza la actividad individualmente, por cuenta propia, en cuyo caso no se ha constituido en empresa y por tanto, no puede ser tratado como tal. En lo sucesivo, cuando nos refiramos genéricamente a todo el personal de la empresa lo denominaremos personal de plantilla, que se compone de personal técnico (profesionales del ramo y expertos) y personal administrativo (resto de personal, incluido el gerente, los administrativos, recepcionistas y personal de oficios varios). Utilizaremos tres conceptos: Plantilla de personal, formada por personal técnico y por personal administrativo.

Efectivamente la producción requiere del personal técnico, de los técnicos, que conozcan el tema y resuelvan conceptualmente el encargo y de los expertos que sepan manejar determinados instrumentos para poder plasmar documentalmente el trabajo. Dicho de otra manera, el técnico resuelve el problema y el experto lo concreta bajo la dirección del técnico. Además, necesitan del apoyo del personal administrativo.

En consecuencia, y a modo de resumen, ya estamos en condiciones de concretar cuál es la producción y sus factores de una empresa consultora de ingeniería:

- **PRODUCCIÓN:** Ejecución de encargos de trabajos profesionales. Constituye la actividad productiva de la empresa. La denominamos en lo sucesivo actividad productiva ejecutada por los factores técnicos con el apoyo de los factores administrativos.
- **FACTOR PLANTILLA:** Formado por el personal de la empresa, sea cual fuere su grado de cualificación. Es el equivalente al concepto tradicional de mano de obra. Hay dos tipos: Factores técnicos y factores administrativos.
- **FACTOR TÉCNICO:** Formado por el personal técnico de la empresa, titulado o experto (ingenieros de grado superior y medio, topógrafos, delineantes, etc.), sin cuya colaboración es imposible realizar la actividad de la empresa.
- **FACTOR ADMINISTRATIVO:** Formado por el personal de apoyo al trabajo del personal técnico para que la empresa funcione. Se compone de personal de la gerencia, administración, recepción y otros servicios. El personal puede ser titulado, aunque no es necesario. En cualquier caso, ha de ser personal cualificado para ejecutar el trabajo que tengan asignado.
- **FACTOR TIEMPO:** Schneider plantea la cuestión de la producción como una función del tiempo. Consideramos esencial ese planteamiento, dada la singular importancia que adquiere el FACTOR TÉCNICO como elemento clave en la producción. El personal técnico, por su condición de trabajador protegido por el

Derecho Laboral, presta sus servicios profesionales a cambio de una retribución. En el cálculo de esta retribución no sólo tiene importancia la cualificación y experiencia del técnico, sino que es determinante EL TIEMPO DE TRABAJO, pues en cuestiones laborales todos los convenios se refieren a una jornada legal de trabajo. Por ello consideramos que en una empresa de este tipo hay tres tipos de tiempo³¹⁶:

- Tiempo total (T_T).
- Tiempo útil (T_U).
- Tiempo muerto (T_M).

Esta afirmación la representamos de la forma siguiente: $T_T = T_U + T_M$.

A su vez, el tiempo total se puede descomponer en:

- Tiempo productivo (T_P).
- Tiempo administrativo (no productivo) (T_A).

De tal forma que:

- $T_T = T_P + T_A$
 - $T_U + T_M = T_P + T_A$
 - $T_T = T_{UP} + T_{MP} + T_{UA} + T_{MA}$.
- **PORTADOR DE COSTES:** Variable independiente de la función de producción. Es el tiempo que el personal técnico dedica a la ejecución de trabajos encargados. La unidad de medida es la hora-hombre del personal técnico³¹⁷, y la capacidad de producción deriva de la disponibilidad de horas-hombre-técnico.

Por tanto, tenemos:

- Costes directos = los gastos de los técnicos, que varían proporcionalmente con la producción.
- Costes indirectos = los gastos del personal administrativo, de la estructura e infraestructura.

Dado que los gastos de estructura e infraestructura, por su propia naturaleza son gastos fijos, habría que concluir que los gastos de los técnicos son gastos variables³¹⁸.

Planteado así, parece evidente la respuesta, pero en la realidad no lo es. El personal técnico, dada su condición de profesional especializado, no se improvisa. El mercado no es fluido en este terreno, de tal forma que se contrata cuando hacen falta y se desecha al terminar el encargo. El personal especializado, de facto, dadas las rigideces del mercado laboral y del mercado de especialistas, se convierte en un factor de gran rigidez, dada su difícil sustitución e imposible improvisación. Además, por razones de economía de escala, los técnicos suelen trabajar simultáneamente en distintas actividades, con objeto de evitar tiempo muertos entre todos los factores que intervienen en cada trabajo.

Por tanto, los gastos del personal técnico, que por su naturaleza son costes variables y directos, se convierten en costes fijos, en costes indirectos, por lo que sólo quedan como genuinos gastos variables, costes directos, las subcontrataciones externas y el material fungible o consumibles, si se puede medir el consumo a nivel de actividad. Dado que éstos

³¹⁶ Una ventaja adicional de utilizar como portador de costes al factor tiempo es la posibilidad que se tiene de control automático de presencia del personal en el puesto de trabajo, merced a los modernos relojes de control de tiempo accionados por tarjeta de banda magnética. Con este instrumento es perfectamente factible tener conocimiento del tiempo de presencia y ausencia, como complemento al seguimiento de los costes con esta variable.

³¹⁷ Aunque de entrada sólo diferenciaremos entre T_P y T_A , el objetivo final es trabajar con T_U , formado por T_{UP} y T_{UA} , cuestión muy importante el considerar la formación de las costes estándar, que aspiran a calcular el coste horario por tiempo útil productivo, con mecanismos internos capaces de obtener el tiempo útil a nivel de personal, área y empresa.

³¹⁸ No sólo a plazo superior al año, calculado de tal forma que exista capacidad de maniobra para sustituir un trabajador técnico por otro, teniendo en cuenta las condiciones del mercado, las restricciones laborales y el coste de formación del personal técnico.

últimos a su vez tienen escasa relevancia en el cómputo total de los gastos y tienen gran dificultad para medir, podemos concluir que el carácter fijo de la mayor parte de los gastos incorporados al proceso productivo de las empresas consultoras de ingeniería tienen la consideración de gastos fijos, lo que permite imputar todos los gastos internos como costes fijos, indirectos, y tratar como costes directos, variables, los gastos de subcontrataciones externas.

El profesor Cañizal³¹⁹ y el estudio técnico publicado por el Ministerio de Fomento³²⁰ estiman los gastos de personal entre el 65% y el 70%. A partir de los datos de nuestra encuesta, de la del Ministerio de Fomento y de los obtenidos de la Central de Balances del Banco de España, estimamos en el capítulo 3 que la estructura de las cuentas de gastos de este tipo de empresas se distribuye, aproximadamente, de la siguiente forma³²¹:

- Gastos de personal: 74%.
- Gastos de subcontrataciones: 6%.
- Gastos generales: 20%.

A simple vista se aprecia que el 94 % de los gastos son indirectos (gastos de personal, generales y de capital), frente al 6% de gastos directos, que responde a gastos de suministros, aprovisionamientos y subcontrataciones externas.

Los gastos de personal representan el 79% de los gastos indirectos, lo que nos da la clave del elemento fundamental en un sistema de control de costes en una empresa de consultoría de ingeniería. El elemento portador de los costes de personal es el tiempo de trabajo consumido por cada persona en cualquier trabajo de su actividad, identificable por periodos tan pequeños como se quiera, por ejemplo, por horas o por minutos, aunque por razones obvias descender a unidades inferiores al minuto o bloques de cinco minutos es estéril. Si además, sabemos que cada persona necesita un puesto de trabajo físico, con dotaciones de espacio especialmente habilitado, mobiliario, informática y alumbrado, podremos individualizar cada puesto de trabajo en función de sus características, que quedaría asociado a cada persona.

Podemos afirmar que controlando y distribuyendo los costes del personal técnico habremos alcanzado gran precisión en la distribución de los gastos de la empresa por actividades productivas, si éstos absorben los costes del personal administrativo.

El reparto de costes ha de hacerse por niveles, por razones práctica de identificación, medida y distribución, entre los que cabe identificar, clasificados por naturaleza y por su participación en la cuenta de resultados, a los siguientes:

- Nivel 0: Gastos de personal.
- Nivel 1: Gastos de infraestructura.
- Nivel 2: Gastos de funcionamiento.
- Nivel 3: Gastos de material fungible.
- Nivel 4: Gastos financieros.

³¹⁹ Cañizal Berini, Fernando. Obra citada, pág. 87.

³²⁰ Estudio del sector de las empresas de ingeniería civil en España (documento de síntesis e informe técnico). Ministerio de Fomento, 1998.

³²¹ Véase el reparto de costes obtenido en el capítulo 3.

- Nivel 5: Gastos de colaboraciones externas.

Los niveles 0,1,2 3 y 4 son asignables a cada puesto de trabajo, dado que es perfectamente identificable la persona (sea técnico o administrativo) y las características materiales del puesto que ocupa, permite a su vez identificar los gastos de infraestructura que absorbe, los gastos de funcionamiento y el material fungible que consume. Si se identifica la inversión que requiere cada puesto de trabajo, sería perfectamente asignable el coste de oportunidad que entraña la inversión realizada por el empresario en cada puesto de trabajo.

Una vez obtenido el coste por puesto de trabajo, como coste estándar por absorción total de los gastos correspondientes a los niveles 1,2,3 y 4, incurridos los doce meses anteriores, más los gastos de personal individualizados previstos anticipadamente, hay que repartir el coste del personal administrativo entre el personal técnico, mediante el cual se imputará a cada actividad principal el coste indirecto de la empresa mediante la asignación de tiempos individuales de dedicación del personal técnico.

Para calcular el coste de cualquier actividad realizada, se utilizan cuatro repartos, como ya vimos. Los tres primeros calculan el coste estándar; el cuarto, determina el coste total de la actividad medida, una vez computado el tiempo consumido por el personal técnico.

- 1^{er} REPARTO: Se imputan todos los gastos de personal de cada puesto de trabajo, en función de la expectativa de futuro, o sea, el nivel 0.
- 2^o REPARTO: Se imputa a cada puesto de trabajo, técnico o administrativo, los niveles 1, 2, 3 y 4, en función de costes históricos por absorción total.
- 3^{er} REPARTO: Se imputa a cada puesto de trabajo técnico el coste de los puestos administrativos obtenido en el punto anterior.
- 4^o REPARTO: Se imputa a cada actividad, productiva o administrativa, el tiempo consumido por cada puesto de trabajo, utilizando como medida de tiempo el minuto y como unidad portadora de coste estándar el coste horario calculado en el 2^o reparto para las actividades administrativas y el obtenido en el 3^{er} reparto para las actividades principales, primarias o productivas. Con posterioridad se le agregan todos los gastos directos, o sea, el nivel 5.

Lo indicado podría reflejarse de la forma siguiente:

CLASIFICACIÓN DE LOS REPARTOS DE GASTOS			
1^{er} reparto	2^o reparto	3^{er} reparto	4^o reparto
Absorbe todos los gastos de personal (nivel 0), asignándolos individualmente a cada empleado.	Absorbe los gastos de funcionamiento, de infraestructura y del material fungible (niveles 1, 2, 3 y 4), quedando agregados individualmente a los obtenidos en el primer reparto.	Imputa a los técnicos el coste del personal administrativo.	Imputa costes a nivel de actividades, en función del tiempo registrado por cada puesto de trabajo. Se imputa el nivel 5 de gastos.

Determinado el coste interno por actividad, al agregarle los gastos de aprovisionamiento (externos), costes directos, obtendremos el coste total de cada actividad en curso o realizada.

5.3.2.1.4. Procedimiento de cálculo del coste estándar.

a) Definición.

Se establecen cuatro grupos de costes.

- V = Costes horas-hombre de los niveles 1, 2, 3 y 4 del año (n-1). Se toman los gastos del año anterior (n-1) como presupuesto para el año n (año en curso) con el objetivo de limitar el crecimiento de los gastos fijos indirectos.
- X = Costes salariales del personal, horas-hombre, a nivel individual, del año n (nivel 0). Se toman los datos del año n (año en curso) por las exigencias de los contratos laborales en curso, sometidos a una legislación laboral derivada de la aplicación de los convenios colectivos.
- Y = Coste complementario, formado por la suma de V y X correspondientes al personal administrativo (no-técnico). Esta suma se convertirá en horas-hombre al dividirlo por el total de horas que corresponden al personal técnico.
- Z = Costes directos, formados por el nivel 5, que no se incorporan al coste estándar por ser un coste de imputación directa.

Se definen dos conceptos de coste estándar horas-hombre:

- $C_{SAH(X)}$ = Coste estándar horario administrativo de cada empleado no-técnico. Con este tipo de coste se pretende controlar la productividad del personal y departamentos de carácter administrativo, no-técnico. Por ejemplo: Gerencia, administración, servicios generales, informática (como veremos más adelante en el punto 4.1 del epígrafe b). Se constituye en coste fijo-indirecto integrado en $C_{SPH(X)}$.
- $C_{SPH(X)}$ = Coste estándar productivo horas-hombre para cada empleado técnico. Con este tipo de coste se determinan los costes de las actividades productivas (contratos), que constituyen el producto final de la empresa y permite también controlar la productividad del personal técnico (como veremos más adelante en el punto 4.2. del epígrafe b).

Ambos costes se calculan mediante el siguiente proceso:

- $C_{PH(X)} (X)$ = Se asigna a cada empleado los costes de personal que corresponde a cada uno de ellos (nivel 0), de acuerdo con las condiciones suscritas. Incluye las cargas sociales, la previsible revisión de emolumentos y cualquier otro tipo de coste adicional. Determina el coste salarial (horas-hombre) personalizado de todos los trabajadores de la empresa.
- $C_{SGH} (V)$ = Es el resultado de distribuir V entre los trabajadores de la empresa, según la jornada laboral de cada uno de ellos. Determina el coste del activo material fijo-indirecto por horas-hombre de todo el personal de la empresa, según su jornada laboral.
- $C_C (Y)$ = Es la suma de V y X correspondientes al personal administrativo (no-técnico).
- C_{CH} = Es el cociente de dividir el C_C por el número de horas disponibles de todo el personal técnico (H_T), al que denominaremos coste complementario horas-hombre.
- $C_{SAH(X)}$ = Es el coste de cada trabajador administrativo no-productivo, formado por V y X personalizado para cada empleado administrativo.
- $C_{SPH(X)}$ = Es el formado por la suma de los V e Y más el coste salarial individualizado de cada personal técnico (X), productivo. De este modo se obtiene el coste horas-hombre del personal técnico, al que denominaremos coste estándar productivo horas-hombre. Una vez calculado permite que el personal técnico impute en tiempo real las horas y/o fracciones que diariamente dedica a cada actividad que realiza, sea productiva o no lo sea, en función del tiempo dedicado a ella.

A continuación se realiza la correspondiente formulación matemática y se describe el proceso práctico de cálculo.

b) Formulación.

1) Reclasificación de la cuenta de resultados del año n-1:

$$C_T = \sum_{i=0}^{i=5} \sum_{j=1}^{j=m} \sum_{k=1}^{k=p} C_{ijk}$$

siendo:

C_T = Costes totales

C_{ijk} = Costes codificados

i = Nivel de gastos:

Nivel 0 = Gastos de personal (un subnivel por cada trabajador)

Niveles 1, 2, 3 y 4 = Gastos de activo material

Nivel 5 = Gastos variables, directos.

j = Subnivel de gastos (m = 1 a 99, como máximo)

k = Concepto de gasto (p = 1 a 99, como máximo)

Código del año (n-1) = ijk

2) Presupuestos de costes del año n:

$$C_{PPPT} = \sum_{i=1}^{i=5} \sum_{j=1}^{j=m} \sum_{k=1}^{k=p} C_{ijk} + \sum_{i'=0}^{i'=5} \sum_{j'=1}^{j'=m} \sum_{k'=1}^{k'=p} C_{i'j'k'}$$

Coste fijo del material:

$$C_M = \sum_{i=1}^{i=4} \sum_{j=1}^{j=m} \sum_{k=1}^{k=p} C_{ijk}$$

Coste semivariable de personal:

$$C_P = \sum_{i'=0}^{i'=5} \sum_{j'=1}^{j'=m} \sum_{k'=1}^{k'=p} C_{i'j'k'}$$

Coste salarial personalizado a nivel individual (X):

$$C_{P(X)} = \sum_{i'=0}^{i'=5} \sum_{j'=x}^{j'=m} \sum_{k'=1}^{k'=p} C_{i'j'k'}$$

Coste horario salarial personalizado a nivel individual (X):

$$C_{PH(X)} = \frac{\sum_{i'=0}^{i'=5} \sum_{j'=x}^{j'=m} \sum_{k'=1}^{k'=p} C_{i'j'k'}}{H_j}$$

Coste estándar general por hora-hombre (V):

$$C_{SGH} = \frac{C_M}{H} = \frac{\sum_{i=1}^{i=4} \sum_{j=1}^{j=m} \sum_{k=1}^{k=p} C_{ijk}}{H}$$

C_{STH} = Coste estándar horas-hombre personal técnico

$C_{STH} = C_{SGH} + C_{CH} = (V) + (Y)$

$$C_{STH} = \frac{\sum_{i=1}^{i=4} \sum_{j=1}^{j=m} \sum_{k=1}^{k=p} C_{ijk}}{H} + \frac{\left(\frac{\sum_{i=1}^{i=4} \sum_{j=1}^{j=m} \sum_{k=1}^{k=p} C_{ijk}}{H} \times HA \right) + \sum_{i'=0}^{i'=5} \sum_{j'=1}^{j'=m} \sum_{k'=1}^{k'=p} C_{(PA)i'j'k'}}{H_T}$$

siendo:

$$H = H_T + H_A$$

H= Horas-hombre empresa.

H_T =Horas-hombre personal técnico

H_A = Horas-hombre personal administrativo

H=Horas anuales de una jornada individual, según convenio

Código del año n=i'j'k'

3) Coste complementario del año n (no productivo):

Por definición: $\frac{C_C}{H_A} = \frac{C_M}{H} + \frac{C_{PA}}{H_A} \Rightarrow C_C = \frac{C_M}{H} \times H_A + C_{PA}$

$$C_C = \left(\frac{\sum_{i=1}^{i=4} \sum_{j=1}^{j=m} \sum_{k=1}^{k=p} C_{ijk}}{H} \times H_A \right) + \sum_{i'=0}^{i'=0} \sum_{j'=1}^{j'=m} \sum_{k'=1}^{k'=p} C_{(PA)i'j'k'}$$

siendo:

C_(PA) = Coste horas-hombre del personal administrativo (no técnico)

$$C_{CH} = \frac{C_C}{H_T}$$

$$C_{CH} = \frac{\left(\frac{\sum_{i=1}^{i=4} \sum_{j=1}^{j=m} \sum_{k=1}^{k=p} C_{ijk}}{H} \times H_A \right) + \sum_{i'=0}^{i'=0} \sum_{j'=1}^{j'=m} \sum_{k'=1}^{k'=p} C_{(PA)i'j'k'}}{H_T}$$

4) Costes estándar hora-hombre para cada trabajador (X):

4.1) Para el control de las actividades administrativas:

$$C_{SAH(X)} = C_{SGH} + C_{PH(X)}$$

$$C_{SAH(X)} = \frac{\sum_{i=1}^{i=4} \sum_{j=1}^{j=m} \sum_{k=1}^{k=p} C_{ijk}}{H} + \frac{\sum_{i'=0}^{i'=0} \sum_{j'=x}^{j'=x} \sum_{k'=1}^{k'=p} C_{i'j'k'}}{H_j} = (V) + (X)$$

4.2) Para el control de las actividades productivas:

$$C_{SPH(X)} = C_{STH} + C_{PH(X)} = C_{SGH} + C_{CH} + C_{PH(X)} = C_{SAH(X)} + C_{CH}$$

$$C_{SPH(X)} = \frac{\sum_{i=1}^{i=4} \sum_{j=1}^{j=m} \sum_{k=1}^{k=p} C_{ijk}}{H} + \frac{\left(\frac{\sum_{i=1}^{i=4} \sum_{j=1}^{j=m} \sum_{k=1}^{k=p} C_{ijk}}{H} \times H_A \right) + \sum_{i'=0}^{i'=0} \sum_{j'=1}^{j'=m} \sum_{k'=1}^{k'=p} C_{(PA)i'j'k'}}{H_T} + \frac{\sum_{i'=0}^{i'=0} \sum_{j'=x}^{j'=x} \sum_{k'=1}^{k'=p} C_{i'j'k'}}{H_j}$$

$$C_{SPH(X)} = (V) + (Y) + (X)$$

c) Procedimiento.

Vamos a concretar los pasos que han de seguirse para poder calcular el coste estándar de los elementos portadores de coste, así como para distribuirlos por delegaciones, áreas, personal y actividades.

Paso 1: Identificar y clasificar todos los gastos históricos del último ejercicio completo, por tipos de gastos, agrupándolos por capas o niveles de costes. Cada nuevo ejercicio se repite el proceso con un horizonte de cinco años.

CLASIFICACIÓN ANALÍTICA DE LOS COSTES			
COSTE FIJO-INDIRECTO TOTAL		(1)	(2)=(1)/(3)
Nivel 0 = i			
001	Gastos de personal= j		
00101	Despidos=k		
00102	Dietas		
00103	Honorarios profesionales		
00104	Horas extraordinarias		
00105	Seguridad social		
00106	Seguro de accidentes		
00107	Sueldos		
Nivel 1			
101	Informática		
10101	Ordenadores		
10102	Red informática		
10103	Servidor de red		
10104	"Software"		
102	Inmobiliario		
10201	Agua potable		
10202	Copropietarios		
10203	Fluido eléctrico		
10204	Inmuebles		
10205	Instalaciones de refrigeración		
10206	Instalaciones eléctricas		
10207	Instalaciones telefónicas		
103	Mobiliario		
10301	Armarios		
10302	Estanterías		
10302	Mesas		
10303	Sillas		
10304	Sillones		
104	Reprografía		
10401	Cortadora		
10402	Encuadernadora		
10403	Fotocopiadora		
10404	Grabadora		
10405	Impresoras		
10406	Máquinas de escribir		
10407	Máquinas fotográficas		
10408	Máquinas fotográficas		
105	Transporte		
10501	Vehículos		
106	Utillaje		
10601	Aire acondicionado móvil		
10602	Supletorios telefónicos		
10603	Teléfonos móviles		
Nivel 2			
201	Comunicaciones		

EL CONTROL DE GESTIÓN EN LAS EMPRESAS CONSULTORAS DE INGENIERÍA: MODELO COGEST

20101	Correo		
20102	"Internet"		
20103	Mensajería		
20104	Telefonía		
20105	Telégrafos		
203	Material escritorio		
20301	Archivadores		
20302	Bandejas		
20303	Bolígrafos		
20304	Carpetas		
20305	Grapadoras		
20306	Perforadoras		
204	Protección patrimonial		
20401	Gestión de morosos		
20402	Informes comerciales		
20403	Limpieza		
20404	Patentes y marcas		
20405	Reparaciones		
20406	Seguro de expoliación		
20407	Seguro de incendios		
20408	Seguro de robo		
20409	Seguro de vehículos		
205	Relaciones públicas		
20501	Felicitaciones		
20502	Obsequios		
20503	Publicidad		
20504	Restaurantes		
20505	Tarjetas de visita		
206	Tasas e impuestos		
20601	Basuras		
20602	Impuesto de Circulación		
20603	Impuesto sobre bienes inmuebles		
20604	Licencia fiscal		
20605	Tasas		
Nivel 3			
301	Material fungible		
30104	Consumibles		
30105	Encuadernación		
30107	Fotografías		
30108	Fotocopias		
30110	Imprenta		
30111	Papel ordinario		
30112	Papel vegetal		
Nivel 4			
401	Coste de oportunidad		
40101	Capital		
40102	Créditos		
40103	Préstamos		
Nivel 5	COSTE VARIABLE-DIRECTO TOTAL	(4)	(5)=(4)/(3)
501	Subcontrataciones		
502	Gastos directos		
COSTES TOTALES ANUALES		(1) + (4)	(2)+(5)
Horas anuales totales			(3)
COSTES COMPLEMENTARIOS		(6)	(7)=(6)/(8)
001	Personal de administración		
001??	XXX		
001??	XXX		
001??	XXX		

001??	XXX		
001	Personal de servicios generales		
001??	XXX		
001??	XXX		
001??	XXX		
001??	XXX		
001	Personal de informática		
001??	XXX		
001??	XXX		
001??	XXX		
001??	XXX		
001	Gerencia		
001??	XXX		
COSTES COMPLEMENTARIOS		(6)	(7)=(6)/(8)
Horas anuales productivas			(8)

Paso 2: Realizar el escandallo básico de todo el personal de la empresa. En el caso del personal administrativo, este escandallo es el definitivo.

Se consideran portadores de coste a estos efectos:

- Para el personal, las horas.
- Para el inmueble, los metros cuadrados.
- Para el mobiliario, los elementos que conforman cada puesto de trabajo.
- Para informática, los elementos que la componen: Ordenadores, trazadores, impresoras, "software", etc.

ESCANDALLO POR PUESTO DE TRABAJO			
IDENTIFICACIÓN PROFESIONAL			
COSTE FIJO-INDIRECTO			
Nivel 0			
001	Gastos de personal		
Nivel 1			
101	Informática		
102	Inmobiliario		
103	Mobiliario		
104	Reprografía		
105	Transporte		
106	Utillaje		
Nivel 2			
201	Comunicaciones		
203	Material escritorio		
204	Protección patrimonial		
205	Relaciones públicas		
206	Tasas e impuestos		
Nivel 3			
301	Material fungible		
Nivel 4			
401	Coste de oportunidad		
402	Gastos financieros		
TOTAL ANUAL			
Horas-hombre			

Paso 3: Obtener el coste estándar horario para el personal técnico. El escandallo de los departamentos, las delegaciones y la empresa se formará por la agregación de los escandallos individuales del personal de su plantilla. El personal técnico absorbe los costes del personal administrativo.

ESCANDALLO POR PUESTO DE TRABAJO TÉCNICO			
IDENTIFICACIÓN PROFESIONAL			
Coste fijo-indirecto			
Nivel 0			

001	Gastos de personal		
Nivel 1			
101	Informática		
102	Inmobiliario		
103	Mobiliario		
104	Reprografía		
105	Transporte		
106	Uillaje		
Nivel 2			
201	Comunicaciones		
203	Material escritorio		
204	Protección patrimonial		
205	Relaciones públicas		
206	Tasas e impuestos		
Nivel 3			
301	Material fungible		
Nivel 4			
401	Coste de oportunidad		
COSTES COMPLEMENTARIOS			
001	X1		
002	X2		
TOTAL ANUAL			
Horas-hombre-técnico			

Paso 4: Crear una base de datos multiusuario, interactiva y en tiempo real, para la captura individual de datos asignados a las actividades productivas y administrativas, planteado como objetivo y establecido como hipótesis.

Paso 5: Definir la interrelación entre contabilidad general, contabilidad analítica y toma de tiempos individualizada, para poder controlar los costes estándar y los costes por actividades.

Paso 6: Tomar tiempos de dedicación concreta de todo el personal, mediante acceso directo a la base de datos, con validación y supervisión de los responsables respectivos.

Paso 7: Clasificar y codificar las actividades como productivas, primarias o principales (las que devienen un producto terminado y facturable) y como administrativas, secundarias o subordinadas, que sirven de apoyo y desarrollo de la actividades primarias, productivas o principales.

Paso 8: Asignar coste por actividades, sean éstas productivas o no. Las primeras, por razones de rentabilidad y productividad, las segundas, por razones de productividad.

5.3.2.1.5. Ejemplo práctico.

Para aclarar lo dicho, expondremos un ejemplo, con la simplificación de que se supone que todo el personal percibe los mismos emolumentos:

EJEMPLO PRACTICO	
Conceptos	Datos
Personal técnico	7
Personal administrativo	2
Gerente	1
Nómina y S.S. de cada empleado	3.000.000 PTA
Horas laborales del año en curso	1.800
Horas-hombre-plantilla del personal de plantilla	18.000 horas-hombre
Horas-hombre-técnico del personal técnico	12.600 horas-hombre

Gastos de personal	30.000.000 PTA
Gastos de infraestructura	2.000.000 PTA
Gastos de funcionamiento	1.000.000 PTA
Gastos de material fungible	1.000.000 PTA
Gastos financieros de capital	2.000.000 PTA

Absorción de costes del personal administrativo, distribuyendo su coste entre las horas del personal técnico: [(1.666+111+55+55+111) *3]/7						856
				NIVEL 4	Se asigna en proporción a la inversión del puesto de trabajo: (2.000.000/1.800*10)	111
				NIVEL 3	Se distribuye por horas de la plantilla de la empresa: (1.000.000/18.000)	55
			NIVEL 2	Se distribuye por horas laborales de la plantilla de la empresa: (1.000.000/18.000)		55
	NIVEL 1	Se asignan a cada puesto y se divide por el número de horas laborales de la plantilla de la empresa: (2.000.000/18.000)				111
NIVEL 0	Se asigna a cada empleado por los gastos de personal previstos y se divide por su número de horas laborales: (3.000.000/1.800)					1.666
Coste hora-hombre del personal técnico en pesetas:						2.854

5.3.2.2. Control presupuestario.

El control presupuestario, a nivel de actividad, se realiza mediante la combinación de los datos correspondientes presentes en la base de datos. La información se predetermina por nivel de área, contrato, importe y tiempo.

5.3.2.3. Aprovisionamientos.

El modelo captura los datos indicados en la tabla siguiente que luego pueden ser trabajados por las tablas dinámicas preparadas al objeto, con el fin de obtener la información que se desee combinando las variables incorporadas.

Tabla: T10Dr_Diario	
Dr_IdOperador	
Dr_Fecha	
Dr_Input	
Dr_Justificante	
Dr_IdModalidad	
Dr_IdDocumento	
Dr_IdConcepto	
Dr_IdContrato	
Dr_IdTerceros	
Dr_Honorarios	
Dr_Suministros	

5.3.2.4. Existencias.

El control de las existencias, que debe responder a los trabajos en curso, plantea un problema de entrada: Cómo trata la contabilidad estas cuestiones. A nuestro juicio hay una cuestión previa a dilucidar: ¿Qué pasa con las cantidades que se reciben a cuenta de los trabajos en curso?.

El Plan General de Contabilidad es taxativo al respecto. Un encargo o producto no adquiere la condición de terminado hasta que realmente lo esté. La única forma de conocer los trabajos en curso radica en darle el tratamiento que exige el Plan General de Contabilidad, es decir: Las entregas a cuenta, sean periódicas o por certificaciones tienen la consideración

de entregas a cuentas, no pudiendo imputarse a ventas, sino a terceros por entregas a cuenta. En las existencias, las imputaciones se llevarán a productos en curso hasta su terminación y cuando éstos estén finalizados, a productos terminados. De cualquier forma, es un tema importante, pues los cambios de criterio en la forma de calcularlas modifica directamente los resultados de la empresa.

En nuestro caso, el cálculo de las existencias se realiza indirectamente, en función de todos los datos que suministra el sistema de información. La información que se requiere para estos casos es:

Tabla: Tmp9TM Existencias
ActProd
Áreas
Seud
Año
Coste
Factur
FBaja
AsigReg

5.3.2.5. Facturación.

El modelo captura los datos indicados en la tabla siguiente que luego pueden ser trabajados por las tablas dinámicas preparadas al objeto, con el fin de obtener la información que se desee combinando las variables incorporadas.

Tabla: T10Dr Diario
Dr AUT
Dr_IdOperador
Dr_Fecha
Dr_Input
Dr_Justificante
Dr_IdModalidad
Dr_IdDocumento
Dr_IdConcepto
Dr_IdContrato
Dr_IdTerceros
Dr Facturación

5.3.2.6. Resultados.

Los resultados se obtienen en función de cálculos internos del modelo. Se da por contrato y periodo, tanto de contratos en curso como de contratos cumplidos.

Tabla: Tmp9TM Resultados
ActProd
Áreas
Seud
Año
Coste
Factur
Fbaja
AsigReg

5.3.2.7. Tiempos.

El modelo captura los datos reflejados en la siguiente tabla que luego pueden ser analizados desde múltiples perspectivas utilizando para ello una tabla dinámica.

Tabla: T10Dr_Diario	
Dr_IdOperador	
Dr_Fecha	
Dr_Imput	
Dr_Justificante	
Dr_IdModalidad	
Dr_IdDocumento	
Dr_IdConcepto	
Dr_IdContrato	
Dr_IdActividad	
Dr_IdPersonal	
Dr_HrMes	
Dr_HrDía	

5.3.2.8. Personal.

A través del modelo de introducen los datos que afectan al personal, de tal forma que sean accesible para la aplicación y para la propia gestión del personal.

Combinando los datos que interesen de la siguiente tabla, puede obtenerse cualquier tipo de información que permite hacer un seguimiento de la plantilla.

t180Pr_Personal	
Pr_Imput	
Pr_Año	
Pr_CdPersonal	
Pr_Matriz	
Pr_Hijueta	
Pr_Alias	
Pr_CdOperador	
Pr_CdJefeTerritorial	
Pr_CdJefeFuncional	
Pr_CdJefeDepartamental	
Pr_CdJefeOperacional	
Pr_JefeDepartamental	
Pr_JefeFuncional	
Pr_JefeOperacional	
Pr_JefeTerritorial	
Pr_IdTerritorial	
Pr_IdDepartamental	
Pr_IdOperativo	
Pr_IdJornada	
Pr_IdPuesto	
Pr_IdCualificación	
Pr_IdCategoría	
Pr_IdRelación	
Pr_Apellidos1	
Pr_Apellido2	
Pr_Nombre	
Pr_FechaNacimiento	
Pr_Domicilio	
Pr_CódigoPostal	
Pr_Ciudad	
Pr_Provincia	
Pr_Casado	
Pr_NombreEsposa	
Pr_NúmeroHijos	
pr_Teléfono1	
pr_Teléfono2	
Pr_SueldoBase	

EL CONTROL DE GESTIÓN EN LAS EMPRESAS CONSULTORAS DE INGENIERÍA: MODELO COGEST

Pr_NIF
Pr_NúmSegSoc
Pr_TasaHoraExtra
Pr_HorasExtra
Pr_JornadaAnualHoras
Pr_CEHorario
Pr_CEKilometraje
Pr_CEFotocBN
Pr_CEFotocCL
Pr_CEFotogr
Pr_CECarpesanos
Pr_CECartulinas
Pr_CEPlanos
Pr_CETapas
Pr_CEZip
Pr_CECdrom
Pr_CENivel0
Pr_CENivel1
Pr_CEInformatica_1
Pr_CEinmobiliario_1
Pr_CEMobiliario_1
Pr_CEReprografía_1
Pr_CENivel2
Pr_CEComunicaciones_2
Pr_CEFormacion_2
Pr_CEMaterialOficina_2
Pr_CEProteccionPatrimonial_2
Pr_CERelacionesPublicas_2
Pr_CETasasImpuestos_2
Pr_CENivel3
Pr_CENivel4
Pr_CECapital_4
Pr_CEGastosFinancieros_4
Pr_CENivelC
Pr_CEAdministracion_C
Pr_CEServiciosGenerales_C
Pr_CEInformatica_C
Pr_CEGerencia_C
Pr_Fotografía
Pr_FechaAltaPlantilla
Pr_FechaBajaPlantilla
Pr_PlantillaActiva
Pr_FechaAltaRegistro
Pr_FechaBajaRegistro
Pr_VigenciaRegistro
Pr_AsigCdg

t181Cl Cualificación

Cl_CdCualificación
Cl_Nombre

t182Cg Categoría

Cg_CdCategoría
Cg_Nombre

t183Jr Jornada

Jr_CdJornada
Jr_MesOrdinal
Jr_Año
Jr_HorasAño
Jr_Fecha

Jr_MesTexto
Jr_Nombre
Jr_HorasMes

t184Ps Puesto
Ps_CdPuesto
Ps_ExtensiónTelefónica
Ps_Nombre
Ps_Descripción
Ps_Ordenador
Ps_Monitor
Ps_Sistema
Ps_Tel_Servicio
Ps_Alta
Ps_Baja
Ps_Empleado
Ps_Notas

t185RI Relación
RI_CdRelación
RI_Nombre

5.3.2.9. Contratos.

El siguiente paso, el del control de los contratos es una cuestión muy importante. De la información disponible cabe hacer los seguimientos que se considere conveniente, tanto de los vigentes, como de los cumplidos. Se incorpora también información de las subcontrataciones vinculadas a contratos principales.

t170000Ct Contratos
Ct Imput
Ct_CdContrato
Ct_Seudónimo
Ct_NuevoContrato
Ct_NuevoCliente
Ct_IdAdjudicaciones
Ct_IdProyecto
Ct_IdObjeto
Ct_IdFuncional
Ct_IdDepartamental
Ct_IdOperacional
Ct_IdTerritorial
Ct_IdSubContrato
Ct_IdTerceros
Ct_IdUniónEmpresas
Ct_Inicio
Ct_Termino
Ct_Meses
Ct_Horas
Ct_Suministros
Ct_Contrato
Ct_PresupPtas
Ct_Baja
Ct_FBaja
Ct_FLiquidacion
Ct_FCobro
Ct_FSuspension
Ct_Aval
Ct_Reclamacion
Ct_FechaRecAval
Ct_Convalidar
Ct_Supervisar

Ct_Revisar
Ct_Matriz
Ct_Hijuela

t171000Ct SubContratos
SC_Input
SC_CdSubContrato
SC_IdContrato
SC_IdProyecto
SC_IdObjeto
SC_IdTerceros
SC_Inicio
SC_Termino
SC_Meses
SC_Horas
SC_Suministros
SC_Contrato
SC_PresupPtas
SC_Baja
SC_FBaja
SC_FLiquidacion
SC_FPago
SC_FSuspension
SC_Aval
SC_FReclamacion

5.3.2.10. Terceros.

Terceros incluye clientes, proveedores y profesionales. La información de la que se dispondrá para hacer un seguimiento de los mismos se indica en las siguientes tablas.

t190Tr Terceros
Tr_CdTerceros
TercerosANTIGUO
Tr_CdCondición
Tr_IdTipoTercero
Tr_IdNaturaleza
Tr_IdTerritorial
Tr_Nombre
Tr_NIF
Tr_Valencia
Tr_Albacete
Tr_Teruel
Tr_Cliente
Tr_Proveedor
Tr_Profesional
Tr_CdgAsig
t191Nt Naturaleza
Nt_AUT
Nt_CdTerceroNaturaleza
Nt_Nombre
t192Tp_Tipo
Tp_CdTipoTercero
Tp_NombreTipo

5.4. Conclusiones al capítulo 5.

5.4.1. Control de gestión.

El control de gestión es la función por la cual la gerencia se asegura que los recursos son obtenidos y empleados eficaz y eficientemente para el logro de los objetivos de la organización.

El presupuesto es un el elemento intermedio imprescindible, que permite que sean operativos los restantes controles.

El control de los costes se configura como la parte central del control de gestión

Los indicadores o ratios complementan las desviaciones presupuestarias y el control de costes, para cubrir todo el ámbito de la empresa. Son el resultado de representar el análisis de la empresa y proyectarlo en una serie de indicadores. Como cualquier instrumento de medir, deben utilizarse con precaución y discernimiento.

Finalmente, consideramos totalmente imprescindible, aunque ese no es nuestro objeto de investigación, la existencia de un organigrama bien definido, con sus correspondientes fijaciones de funciones, responsabilidades, tareas, etc., totalmente integrado en el control interno de la empresa.

5.4.2. Control de costes.

Se debe tener en cuenta el coste de oportunidad de la utilización de los recursos de la empresa. A plazo corto, en una empresa siempre hay costes fijos, por lo que el coste total puede dividirse en coste fijo y variable.

- El coste marginal es el coste variable adicional correspondiente a cada unidad adicional de producción.
- El coste variable medio es el coste variable total dividido por el número total de unidades producidas.

A corto plazo, casi todos los costes son fijos, mientras que a largo plazo todos los factores que intervienen en el proceso de producción son variables. Por lo tanto, la elección de los factores dependerá tanto de los costes relativos de los factores de producción como del grado en que la empresa puede sustituir unos factores por otros. La elección de factores minimizadores de los costes se realiza hallando el punto de tangencia de la isocuanta que representa el nivel de producción deseado y una recta isocoste. La senda de expansión de la empresa describe cómo varían sus elecciones de factores minimizadoras de los costes a medida que aumenta el nivel de producción. Por lo tanto, suministra información relevante para las decisiones de planificación a largo plazo.

Una empresa genera economías de escala cuando puede duplicar su producción con un coste inferior al doble. Hay que comprobar que el coste de una única empresa es inferior al que se obtendría si fueran dos empresas con la misma producción. A esta proyección se le denomina economías de alcance, lo cual se da cuando una empresa produce más barato que si fueran dos independientes.

La curva de aprendizaje implica que hay un coste de aprendizaje, que es aplicable tanto a los trabajadores como a la propia empresa. Por ello hay que buscar que el coste medio de producción disminuya con el paso del tiempo.

La práctica tradicional de acumular los costes por componente de coste (mano de obra, maquinaria y equipos, suministros, viajes y demás) no proporciona la información detallada que se necesita. El uso progresivo de nuevas tecnologías de producción y de sistemas de información avanzados ha permitido superar el método de cálculo de costes tradicional, aunque la mayoría de los métodos de contabilidad de costes se basan todavía en el volumen de producción directa (mano de obra, maquinaria y materiales), por lo que proporcionan una orientación mínima para el control de los gastos generales.

Este cambio ha supuesto un desafío respecto a la relevancia y aptitud de casi todos los procedimientos utilizados actualmente en los negocios, así como respecto a los conceptos asimilados por los directivos durante su formación universitaria.

El modelo actual de costes, apoyado en la clasificación del plan contable proporciona una imagen incompleta de las actividades clave y de las relaciones económicas de causa-efecto que existen entre las actividades.

En resumen, el control de gestión se realiza mediante un seguimiento de las magnitudes más relevantes de la empresa y de los procesos más significativos, estructurados de la forma siguiente:

SINTESIS DEL CONTROL DE GESTION		
MODULO	PERSPECTIVA	PUNTOS CRITICOS
Control analítico	Sectorial	Posicionamiento
	Histórica	Tendencia
	Interna	Equilibrio
	Comercial	Cartera de pedidos
	Consuntiva	Despilfarros
Control operativo	Costes	Productividad
	Presupuestaria	Eficacia
	Compras	Eficiencia
	Existencias	Veracidad
	Ventas	Cobros
	Resultados	Rentabilidad
	Tiempo	Capacidad productiva
	Personal	Vinculación
	Contratos	Cumplimiento
Terceros	Relaciones	

5.4.3. Gastos generales.

Se considera fundamental la vigilancia de los gastos de telefonía, mensajería y reprografía, dado su carácter fuertemente expansivo:

- La telefonía, por su difusión actual, sobre todo, mediante la presión del mercado de las comunicaciones en el uso y abuso del teléfono.
- La mensajería, relacionado con el uso de vehículos y mensajeros también adquiere relevancia especial en este tipo de empresas.
- La reprografía es el envoltente de sus productos y debe ser seguido en cuanto a la calidad y a la cantidad. En cuanto a la calidad porque incide en la imagen corporativa de la empresa; en cuanto a la cantidad, por el exceso de reprografía.

5.4.4. Capacidad productiva.

El tiempo de los profesionales de la ingeniería se configura como el elemento clave de la capacidad de producción de estas empresas. La reducción de los tiempos muertos y la mejora de la metodología de trabajo se considera esencial para mantener y mejorar la competitividad de la empresa. La medición y el seguimiento son fundamentales, debiendo complementarse el control de tiempo con controles materiales de presencia y ausencia (relojes accionados por código).

5.4.5. Finanzas.

La capacidad de crecimiento de estas empresas está fuertemente ligada al sector público. Debe tenerse en cuenta que los procesos expansivos de negocios llevan ineludiblemente a necesidades financieras para cubrir las rupturas de tesorería que provoca la forma de pago de las administraciones públicas. Si en el crecimiento de la empresa la dotación de recursos humanos y materiales puede estar controlado por la empresa, en el capítulo crediticio ya no es así, pues cada empresa tiene limitado su crédito, por ello es conveniente suprimir de sus balances cualquier endeudamiento que no sea necesario para sus procesos productivos, eliminando inmovilizaciones innecesarias, sobre todo en inmuebles.

5.4.6. Resumen.

Los puntos de máxima sensibilidad en estas empresas como ya vimos, van ligados a la eficiencia de los profesionales y de la tecnología utilizada, lo que se refleja en la CALIDAD como proyección corporativa en el mercado, ello implica CONSEGUIR LA MÁXIMA CALIDAD en los trabajos MINIMIZANDO EL TIEMPO Y EL COSTE.

El control de gestión siempre produce sus efectos, por el simple hecho de existir. Debe convertirse en acción a todos los niveles, en la medida en que se incorpore plenamente al control interno de la empresa.

En definitiva, si entendemos que una empresa es un ente artificial creado por el hombre, en el que se articulan un conjunto de personas, recursos materiales y métodos organizados de acuerdo con las exigencias que reclama la tecnología aplicada a su proceso productivo y que, como cualquier proceso organizativo, lleva incorporado el fenómeno de la entropía³²², o sea la capacidad de desordenarse, desintegrarse por las fuerzas centrífugas que operan en cualquier organización, concluiremos que la función de control tiene por objeto neutralizar el impacto negativo que, en el proceso organizativo de la producción empresarial, genera la entropía intrínseca a cualquier sistema.

³²² Según el diccionario de la Lengua Española, el término entropía deriva del griego (retorno, giro), con tres acepciones:

- 1) Magnitud física que multiplicada por la temperatura absoluta de un cuerpo da la energía degradada, o sea la que no puede convertirse en trabajo si no entra en contacto con un cuerpo más frío.
- 2) Medida de la incertidumbre existente ante un conjunto de mensajes, del cual va a recibirse uno sólo.
- 3) Medida del desorden de un sistema.

**6. DISEÑO Y DESARROLLO DEL
MODELO DE CONTROL DE GESTIÓN (COGEST).**

ÍNDICE DEL CAPÍTULO 6.

6. DISEÑO Y DESARROLLO DEL MODELO DE CONTROL DE GESTIÓN (COGEST).....	317
6.1. Generalidades.....	323
6.2. Base de datos relacional.....	331
6.2.1. Terminología.....	333
6.2.2. Codificación.....	335
6.2.3. Parámetros del sistema.....	337
6.2.4. Procesos de trabajo.....	339
6.2.5. Modelo de datos conceptual.....	340
6.2.6. Esquema de la base de datos.....	348
6.2.6.1. Tablas clasificadas por su funcionalidad.....	348
6.2.6.2. Tablas clasificadas por su naturaleza.....	350
6.2.6.3. Consultas.....	352
6.2.7. Interfaz de usuario.....	377
6.3. Aplicación.....	381
6.3.1. Formularios.....	382
6.3.2. Informes.....	384
6.4. Desarrollo del modelo.....	384
6.4.1. Tablas.....	385
6.4.2. Consultas.....	386
6.4.3. Formularios.....	389
6.4.3.1. Panel de control.....	389
6.4.3.2. Formularios más significativos.....	391
6.4.4. Informes.....	394
6.4.5. Módulos.....	396
6.4.6. Tablas dinámicas.....	397
6.5. Pruebas realizadas.....	401
6.6. Conclusiones al capítulo 6.....	402
6.6.1. Presente.....	402
6.6.2. Futuro.....	404



Gráfico 20: Representación gráfica del modelo de CONTROL DE GESTIÓN³²³.

³²³ Por razones didácticas haremos bueno el tópico de que “vale más una imagen que mil palabras”, intercalando esta representación gráfica del modelo que se pretende diseñar y desarrollar.

Alcanzados los objetivos de:

- Hacer una exégesis del estado actual de la teoría sobre los distintos aspectos que pueden incidir en el proyecto investigador (CAPÍTULO 1).
- Proyectar sobre estas empresas la dinámica general empresarial respecto a la función de control, el sistema de información y la informática (CAPÍTULO 2).
- Investigar y valorar la situación actual del sector (CAPÍTULO 3).
- Estimar la función de producción de estas empresas, individual y sectorialmente (CAPÍTULO 4).
- Diseñar el control de gestión con una perspectiva multidimensional, que supere las limitaciones actuales de la contabilidad financiera, analítica y presupuestaria, apto para funcionar en la realidad empresarial del sector (CAPÍTULO 5).

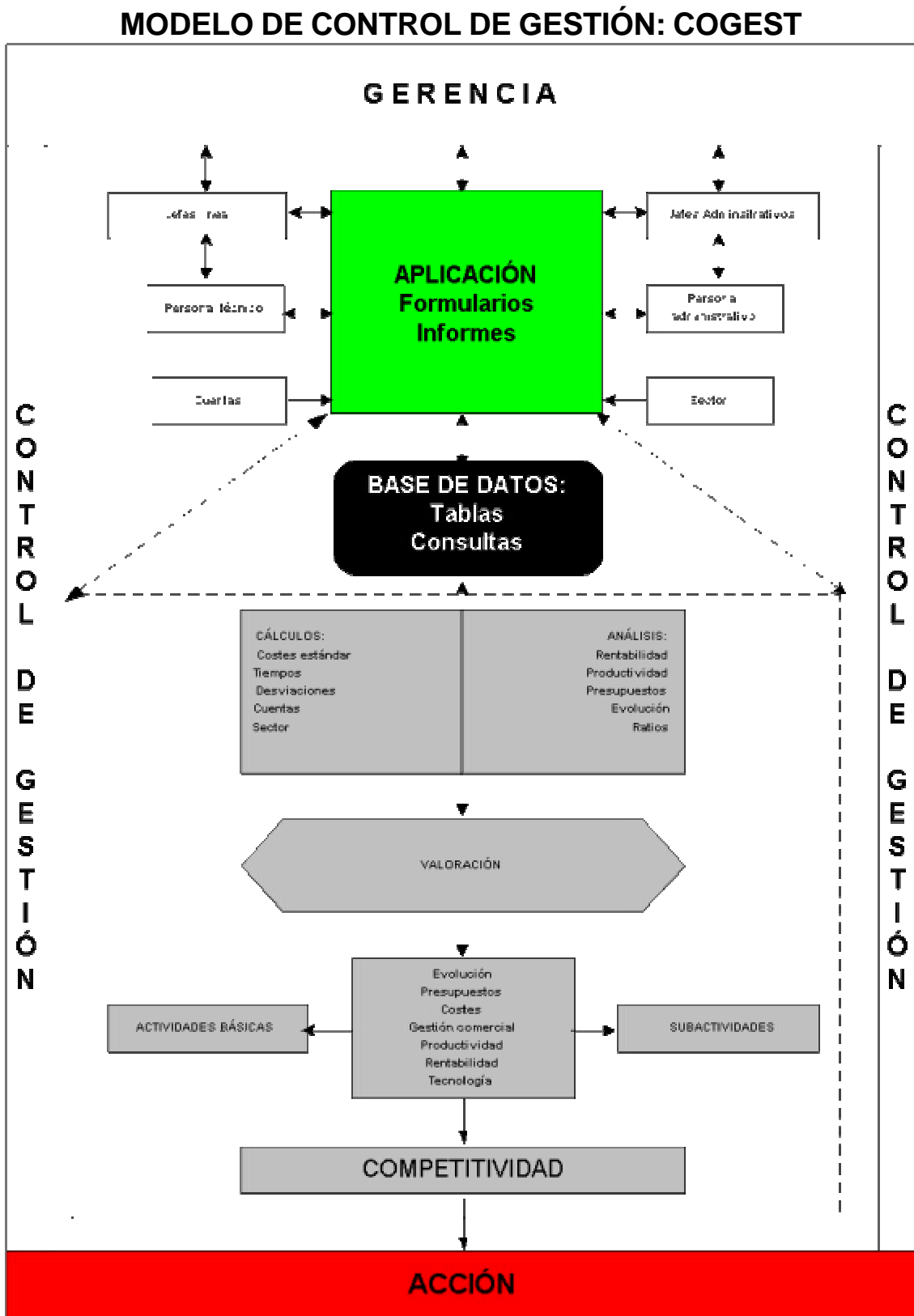
Nos queda abordar el objeto principal de la investigación que se constituye en su objetivo final:

- Diseñar, desarrollar y experimentar un modelo de control de gestión, fundamentado en sistema de base de datos y una aplicación informática con un planteamiento abierto, multiusuario, que sea operativa en tiempo real y acceso remoto.

Para desarrollar el modelo de gestión necesitamos datos (que hemos de capturar, clasificar, guardar y manipular con determinados criterios) y herramientas para manipular esos datos (“software” de desarrollo y aplicación).

En el gráfico anterior se pretende mostrar intuitivamente cómo se concibe el modelo, cómo funciona y cuáles son sus elementos constitutivos:

- Usuarios: Formados por todo el personal de la empresa, que opera en función de las definiciones previas establecidas, en tiempo real y compartiendo recursos.
- Aplicación: Interfaz de comunicación entre usuarios y base de datos; se define por niveles de responsabilidad y necesidades de información.
- Base de datos: Es la “caja negra” del sistema; almacena los datos y los organiza para que puedan ser sometidos a cálculos, consultas, formularios e informes. Sólo la puede modificar el desarrollador.
- Algoritmos interno de cálculo y análisis: Ponen los datos almacenados en la base de datos a disposición de los usuarios, bien en forma de formularios, informes y hojas de cálculo dinámicas, susceptibles de combinar de múltiples formas la información disponible en la base de datos; es la zona gris del gráfico.

En la parte superior del gráfico se puede observar cómo los usuarios interactúan con la aplicación o interfaz de usuarios, incorporando datos o extrayendo información de la caja negra que supone una base de datos, en la que subyacen no sólo unos datos recogidos en tablas, sino que se han programado una serie de procesos para que suministre la información de modo útil para los usuarios.

Se utilizan cuatro colores: Verde, negro, gris y rojo. El color verde implica paso libre, es la aplicación mediante la cual los usuarios interactúan con el modelo, dando o recibiendo información. La base de datos se colorea de negro, puesto que constituye la caja negra, el corazón del modelo, al que sólo se puede llegar a través de la aplicación. El color gris refleja las operaciones intercaladas entre los datos recibidos y los que devuelve bajo petición. Finalmente, el color rojo refleja las acciones que se derivan de la información obtenida a través del modelo.

6.1. Generalidades.

El modelo, en coherencia con el significado que le hemos dado a dicho concepto, representa una parte del sistema “empresa”, la que hace referencia al subsistema de control de gestión que, más o menos rudimentariamente, existe en cada empresa. Pero no se plantea como una simple representación, sino como algo vivo, que interactúa con el entorno en que se ha situado, capturando datos y devolviendo información, elaborada de conformidad con las especificaciones determinadas en el capítulo anterior, al plantear el alcance y significado del control de gestión.

El modelo se ha diseñado en función de los parámetros que determinan su ámbito de actuación, siendo desarrollado para que sea operativo en el ámbito seleccionado. El diseño y desarrollo del modelo se apoya como medio instrumental en un SISTEMA DE BASE DE DATOS RELACIONAL (SGBDR) totalmente informatizado, apto para funcionar en tiempo real para múltiples usuarios.

A continuación trataremos el diseño realizado, la concreción de su desarrollo y los resultados obtenidos en la experimentación que se ha realizado en una empresa consultora de ingeniería.

Alcanzado el objetivo de estimar la función de producción y delimitado el alcance y contenido del control de gestión, pasamos al objetivo de diseño y desarrollo del modelo de **CO**ntrol de **GE**stión (COGEST). Para desarrollar el modelo de gestión necesitamos datos (que hemos de capturar, clasificar, guardar y manipular con determinados criterios) y herramientas para manipular esos datos (“software” de desarrollo y aplicación). Al plantearnos el diseño y desarrollo del modelo de gestión nos enfrentamos inmediatamente con la cuestión fundamental: ¿Cómo hacerlo?.

A lo largo del trabajo nos hemos referido en distintos momentos y con enfoques diferentes a la cuestión de las bases de datos, pero no nos hemos detenido en plantearnos qué implica una base de datos en la realidad operativa, desde una perspectiva informática.

Atendiendo a la distinción que, en su momento, hicimos entre sistema y modelo, hay que concluir que cualquier base de datos informatizada implica un SISTEMA DE BASE DE DATOS. Y decimos un sistema en la medida que es una realidad palpable, compuesta de distintos elementos interrelacionados, lo que permite actuar como cualquier sistema de la realidad cotidiana. Por ello es necesario entrar en esta cuestión con objeto de diferenciar los elementos que componen un SISTEMA DE BASE DE DATOS, lo que nos orientará adecuadamente a la hora de seleccionar las herramientas necesarias.

Los términos en bases de datos son imprecisos. Se pueden utilizar para describir cualquier cosa, una lista de teléfonos o un complejo conjunto de herramientas. Esta falta de precisión es algo inherente al lenguaje, pero no útil, por lo que siempre conviene matizar el lenguaje que se va a utilizar.



Gráfico 21: Diagrama de una base de datos.

Como podemos observar en la figura anterior (gráfico 21), una base de datos relacional es un modelo que pretende representar una realidad interrelacionada (sistema) con entidades del mundo real. Esa pequeña parte del mundo real es lo que llamamos el ESPACIO DEL PROBLEMA³²⁴. El espacio del problema, el sistema, es complejo y aparentemente desordenado, pues si no lo fuera, no necesitaríamos construir un modelo para él.

El término MODELO DE DATOS pretende describir conceptualmente el espacio del problema. Esto incluye la definición de entidades, sus atributos, restricciones y una descripción de las relaciones establecidas entre las entidades y cualquier restricción que se aplique a ellas.

La definición de la disposición física (tablas y vistas) es lo que se conoce como ESQUEMA, que pretende traducir el modelo conceptual a una representación física que se puede realizar utilizando un SISTEMA DE GESTIÓN DE BASE DE DATOS (SGBD). Pero el esquema todavía es algo conceptual, no algo físico. El esquema no es más que el modelo de datos expresado en los términos que se utilizan para describirlo en el motor de base de datos.

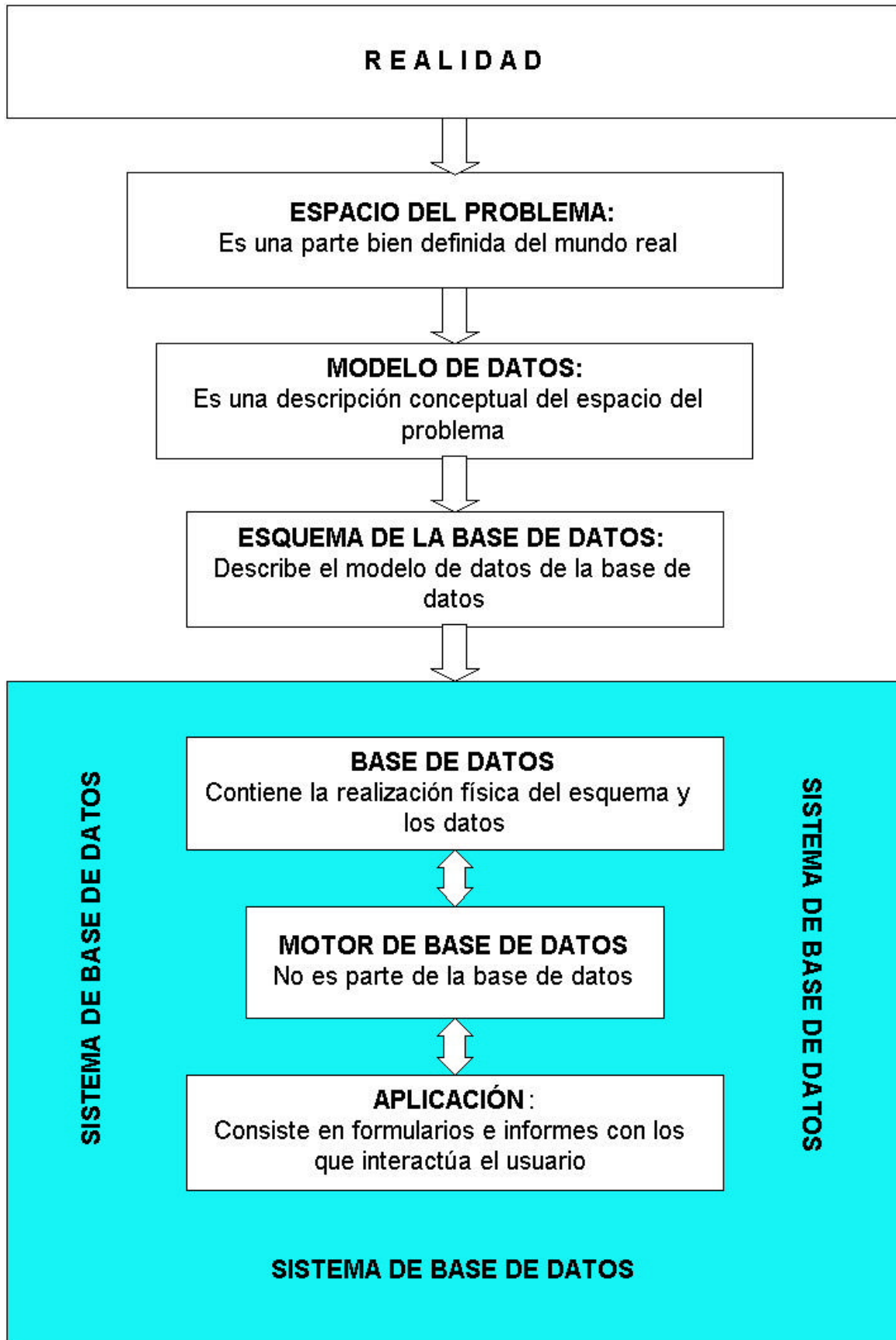
Trasladado al motor de base de datos la forma deseada para los datos, utilizando directamente código o algún entorno interactivo como Microsoft Access, el MOTOR creará algunos objetos físicos (normalmente, aunque no siempre, en algún lugar determinado de un disco fijo) en donde se guardarán los datos.

La combinación de estructura y datos es a lo que nos referiremos como base de datos. En la base de datos se incluyen las tablas físicas, las vistas definidas, consultas y procedimientos almacenados y las reglas que impondrá el motor para proteger los datos.

Así, pues, el término base de datos no engloba a la aplicación, que consiste en una serie de formularios e informes con los que el usuario interactúa, ni tampoco nada de lo que se utiliza con la maquinaria que trabaja por detrás, como un “software” intermedio o el servidor de transacciones de Microsoft. El término base de datos tampoco engloba al motor de base de datos. Así, un archivo *.mdb, de Access, es una base de datos, mientras que Microsoft Jet es un motor de base de datos. Realmente, un archivo *.mdb puede contener otras cosas, además de la base de datos, formularios e informes por ejemplo, pero este es un asunto que trataremos más adelante. Para referirnos a todos estos componentes (la aplicación, la base de datos, el motor de base de datos y el “software” intermedio) utilizaremos el término sistema de base de datos. Todo el “software” y los datos que sirven para realizar un sistema de producción se consideran parte del sistema de base de datos.

Microsoft pone a disposición del analista de base de datos una serie de herramientas que permite traducir el modelo abstracto al modelo concreto, listo para funcionar, como podemos ver en los cuadros siguientes.

HERRAMIENTAS PARA EL DESARROLLO DE LA BASE DE DATOS
Microsoft Access
Herramientas visuales de bases de datos
Microsoft Query

³²⁴ Riordan, R.M. Obra citada, págs. 4-41.

SQL Enterprise Manager
Microsoft Jet y SQL Server manejan los aspectos físicos de la manipulación de datos por nosotros, pero necesitamos alguna forma de indicarles cómo estructurar los datos. Entre otros, disponemos de Access y de las herramientas visuales de bases de datos de Microsoft. También se puede definir la estructura de la base de datos por medio de código, lo que no es aconsejable, a no ser que haya que modificar la estructura de los datos durante la ejecución de la aplicación, por ejemplo, en las tablas temporales. Las herramientas interactivas resultan más rápidas, sencillas y divertidas de usar.

HERRAMIENTAS PARA EL DESARROLLO DE LA APLICACIÓN
Microsoft Access Visual Basic HTML ASP
Una vez establecida la definición física de la base de datos, necesitamos herramientas para crear los formularios e informes con los que interactuarán los usuarios. Utilizaremos dos: Access y Visual Basic Integrado (VBA), con lo que nos resuelve perfectamente la cuestión. Tanto Access como Visual Basic proporcionan mecanismos sencillos para vincular controles de formularios directamente con un origen de datos, haciendo que no resulte necesario tratar directamente con el motor de datos. Cuando ello no sea posible utilizaremos código para manipular los datos.

HERRAMIENTAS PARA EL INTERCAMBIO DINÁMICO DE DATOS DE DISTINTAS BASES ENTRE DIFERENTES APLICACIONES
ADO DAO/Jet DAO/ODBCDirect RDO
Un modelo de objetos de acceso a datos es una especie de pegamento entre el entorno de programación y el motor de base de datos; proporciona un conjunto de objetos con propiedades y métodos que se pueden manipular por medio del código. Microsoft proporciona tres modelos de objetos de acceso a datos: DAO, con sus dos variantes, DAO/Jet y DAO/ODBCDirect, interfaz nativa del motor de base de datos Jet. RDO: Objetos de datos remotos, utilizado normalmente para el acceso a orígenes de datos ODBC (conectividad abierta de bases de datos), optimizado para SQL Server y Oracle. ADO: Objetos de datos ActiveX de Microsoft, llamado a sustituir tanto a DAO como a RDO.

MOTORES DE BASES DE DATOS
Microsoft Jet SQL Server
Se trata de dos herramientas para el almacenamiento y la manipulación de datos. La diferencia entre ellos radica en sus arquitecturas y en sus ámbitos de actuación. Microsoft Jet es un motor de base de datos orientado hacia sistemas de pequeño a mediano tamaño, capaz de hacer informática distribuida pero que sólo permite 255 usuarios simultáneos. Puede vincularse con un origen de datos ODBC, incluyendo SQL Server. SQL Server utiliza una arquitectura cliente/servidor y está orientado hacia sistemas de gran envergadura, permitiendo trabajar a miles de usuarios con aplicaciones críticas.

A continuación trazaremos la configuración del entorno informático en el que se ha realizado la parte operativa de la investigación.

La evolución experimentada por la informática en los últimos años pone a nuestra disposición una amplia oferta de equipos, de sistemas operativos y de "software" científico y de gestión. En cuanto a la ofimática también hay paquetes integrados buenos y numerosos, aunque sobre ellos queda aclarar que aunque todos llevan incorporados procesadores de textos, hojas de cálculos, aplicación de presentaciones y agenda de planificación, pudiendo agregarse un sistema gestor de base de datos, lo curioso es que todas las aplicaciones hacen tratamiento de textos, cálculos y bases de datos, pero, evidentemente, cada

aplicación sólo suele hacer bien una cosa. Los programas de base de datos hacen cálculos, como las hojas de cálculo soportan bases de datos, pero no debemos confundirnos, las prestaciones no son las mismas. Por ejemplo, en el modelo desarrollado se han utilizado más de 100.000 registros, que supera, por supuesto, las 65.000 filas de una hoja de cálculo como la Microsoft Excel 97.

Concretando, el entorno informático queda configurado tal y como se refleja en las siguientes tablas.

Microprocesadores: Intel y AMD.
¿Porqué?
Porque son los más difundidos en el mercado. Intel en situación de dominio (más caro) y AMD como competidor más cercano (más barato).

Sistema operativo: Windows NT.
¿Porqué?
Por su difusión y amplia gama de "software" desarrollado para esta plataforma, lo que ofrece una oferta de "software" más amplia y asequible económicamente, frente a Unix, Linux (variante pública de Unix) y Mac OS. Tiene además la posibilidad de migrar a Windows 2000 Server. Consideramos que Windows 95, 98 y Millenium, que ofrecen posibilidades de red, están planteados para entornos domésticos, no profesionales y mucho menos, empresariales. La capacidad del sistema de red, la seguridad y la consistencia de sistema de red empresarial son cuestiones que una empresa no debe olvidar.
© Microsoft Corp.

"Software" de servidor: BackOffice edición PYME 4.5.
¿Porqué?
Porque es el complemento idóneo para la pequeña y mediana empresa para el sistema operativo Windows NT. Existen dos versiones, pero dadas sus peculiaridades, lo comentamos más ampliamente al final del epígrafe.
© Microsoft Corp.

Puestos de trabajo: Microsoft WorkStation.
¿Porqué?
Porque enlaza perfectamente en arquitecturas de red con Windows NT y porque, frente a las versiones domésticas citadas anteriormente, ofrece mayor seguridad y consistencia en el trabajo profesional.

Base de datos: Microsoft Access 97-2000 y Microsoft SQL Server 7.0.
¿Porqué?
Porque son los sistemas de gestión de bases de datos (SGBD) más difundidos y ofrecen posibilidades idóneas para las arquitecturas de cliente-servidor. Además, son los más difundidos entre pequeñas y medianas empresas. Access tiene opciones de desarrollo mediante el lenguaje de programación incorporado VBA, compatible con todos los programas incorporados a Office 97 y Office 2000, que van incorporando otras aplicaciones conectadas al mundo de la ingeniería, como es Autocad y Microsoft Project. Finalmente es apto para ser utilizado como aplicación de red, compilarse cambiando el formato mdb a mde, comunicarse con cualquier base de datos más corriente y dispone de un módulo de desarrollo. Access permite 255 accesos simultáneos de red, cualquiera que ésta sea, lo que encaja perfectamente con las dimensiones actuales del 99% de las consultoras de ingeniería existentes en España. Para superar este límite, en caso de necesidad, se dispone de MICROSOFT SQL Server 7.0., preparado para las grandes empresas. El fichero mdb de Access tiene una capacidad de 2 Gb. La experimentación realizada con 100.000 registros y más de 4 millones de datos, alcanza unos 20 Mb, o sea, ocupa la centésima parte de la capacidad que tiene. En cualquier caso constituye el CLIENTE ideal para la arquitectura de Cliente-Servidor cuando por el volumen de transacciones se requiera una base de datos más potente, ilimitada, que se tendría con Microsoft SQL 7.0 Server, constituido en servidor.
© Microsoft Corp.

Hoja de cálculo: Microsoft Excel 97-2000.
¿Porqué?
Aunque Access, en sus versiones 97 y 2000, incorporan consultas cruzadas y tablas dinámicas, su funcionalidad es escasa, por ello nos ha parecido mucho mejor incorporar la hoja de cálculo Excel al modelo. De este modo, aprovechando la opción de conectarse a una base de datos mediante el mecanismo del ODBC, los datos los suministra la base de datos y la hoja de cálculo opera con ellos utilizando toda su potencia, sobre

todo en gráficos y tablas dinámicas, matrices y simulaciones.
Conviene aclarar que la limitación física de 65.536 filas que contiene una hoja de cálculo, no será operativa con nuestro planteamiento, dado que las hojas de cálculo se conciben "vacías de datos", que toma de la base de datos, los manipula y ofrece resultados. Dicho de otra manera, la hoja de cálculo se utiliza como "pivote dinámico de cálculo" de todos los registros que sea capaz de almacenar en la base de datos, habiendo comprobado, de momento, que ya es capaz de manipular más de 100.000 registros almacenados con el sistema gestor de base de datos Microsoft Access.
© Microsoft Corp.

Editor matemático: Math Type.
¿Porqué?
Porque es mucho más potente y flexible que el editor de ecuaciones que lleva incorporado el procesador de textos. Se integra en Microsoft Word.
© Design Science Inc.

Comunicaciones: Laplink Tech.
¿Porqué?
Porque de los programas existentes en el mercado para resolver problemas de comunicaciones remotas es sencillo, rápido y barato, permitiendo conexiones por "modem", infrarrojos, red IPX y TCP, al tiempo que ofrece facilidades de actualización de copias de seguridad y gestión de ficheros.
© Traveling Software Inc.

Dibujo técnico: Visio Standard.
¿Porqué?
Porque ofrece un buen apoyo al profesional de diseño técnico-empresarial en cuestiones de redes, flujos, organigramas, etc., siendo totalmente compatible con Office 97-200 e incorpora el lenguaje VBA.
© Visio Corporation.

Desarrollo: Office 97-2000 Developer Edition Tools.
¿Porqué?
Porque es la herramienta creada por Microsoft para el desarrollo con Access, permitiendo el empaquetamiento y difusión comercial totalmente compilado y autónomo.
© Microsoft Corp.

Lenguaje de programación: VBA (Visual Basic for Applications).
¿Porqué?
Porque es un lenguaje integrado en el paquete Microsoft Office, que constituye el "esperanto" de la informática entre diversas aplicaciones, evitando tener que incorporar lenguajes de programación de más largo alcance, pero más duros, como pueden ser Visual Basic, Delphi o C. Además, también va incorporado a Microsoft Project y Autocad, dos aplicaciones de uso difundido en consultoras técnicas. Así por ejemplo, al liberarlo Microsoft otras empresas de "software" lo han ido incorporando a sus propios programas, por ejemplo Autocad y Vision.
© Microsoft Corp.

Red local: Cable doble par trenzado apantallado clase 5, con tarjetas 3 Comm 10-100.
¿Porqué?
Porque cubre las necesidades de una pequeña y mediana empresa.

"Modem": LAN "modem" 3 Comm de red.
¿Porqué?
Al ser un "modem" de red, evita una batería de "modems" y atiende todos los accesos a "internet" repartiendo el ancho de banda de la línea telefónica contratada entre todos los usuarios. Con una línea RDSI y utilizando los dos canales, se dispone de 128.000 bps de ancho de banda, equivalente a cuatro "modems" de 32.000 bps, lo que, teniendo en las ofertas normales de los proveedores de accesos a "internet", se puede conseguir un buen rendimiento. Si se contrata más ancho de banda se tendrá más servicio, pero consideramos que lo indicado atiende perfectamente las necesidades de las empresas del sector.

Enumerado sucintamente todo el material informático que se va a utilizar, pasamos a describir con más detalle el alcance y contenido del programa BackOffice, por ser menos conocido que los programas citados anteriormente y porque constituye un magnífico

complemento de Windows NT como sistema operativo de red para pequeñas y medianas empresas. Hay dos versiones:

- Edición Pyme 4.5, que limita el número de conexiones simultáneas a 50 clientes³²⁵.
- Edición Small Business Server, que no tiene el límite anterior³²⁶.

El sistema operativo es Windows NT, pero incorpora una serie de complementos de servidor que le permiten constituirse como suficiente para cualquier necesidad de la pequeña y mediana empresa, sin tener que recurrir a “software” de red complementario. Soporta “intranet” y “extranet”.

Resumen, BackOffice Edición PYME³²⁷, presenta las siguientes ventajas³²⁸:

- Proporciona un sistema operativo de red con conjunto de aplicaciones de servidor de Microsoft integradas con Microsoft Windows NT Server.
- Permite a los usuarios compartir recursos; utilizar servicios de fax, correo electrónico y otras aplicaciones de comunicación basadas en el “modem” y en el acceso a “internet”.
- Siendo una solución completa y barata para las organizaciones con menos de 51 estaciones de trabajo, BackOffice proporciona todo el “software” que se puede necesitar, una sencilla forma de actualización de los componentes cuando se queden pequeños y unas herramientas de administración automática que hacen que no sea necesario ser un gurú de las redes para utilizarlo. De hecho, prácticamente se puede realizar cualquier tarea que tenga que ver con la red utilizando los asistentes incorporados que guían paso a paso.

Una vez instalado y configurado BackOffice se dispone de una red Windows NT completamente operativa que permite compartir recursos tales como un “modem” o una impresora, así como acceso a “internet” y servicios de fax y correo electrónico. El entorno BackOffice está optimizado para las pequeñas empresas.

No se trata de un servidor departamental o un servidor de sucursal, sino que es un único paquete con todas las piezas de red necesarias para conducir un pequeño negocio.

SERVICIOS QUE PROPORCIONA
Compartición de archivos e impresoras.
El trabajo en red comienza por la compartición de archivos e impresoras. Los distintos usuarios de una red pueden acceder a los mismos archivos, a las mismas bases de datos y, en ocasiones, a las mismas aplicaciones. Windows NT Server proporciona estos servicios a todos los usuarios de la red, se encuentren donde se encuentren, en la oficina o de viaje.
Correo electrónico y planificación.
Incluye Microsoft Exchange Server 5 para permitir la comunicación por correo electrónico entre los usuarios y con terceros a través de “internet”. Además, se pueden planificar reuniones y otros eventos, coordinando las asistencias a través de la red.
Comunicaciones por “modem”.
Permite compartir y agruparlos en el servidor. Se pueden conectar hasta cuatro “modems” en el servidor, pudiendo ser compartidos como una unidad. Si un “modem” está ocupado, se redirecciona automáticamente al usuario hacia cualquier otro que esté disponible en el grupo. Así, los usuarios pueden acceder a “internet” y enviar o recibir correo electrónico sin necesitar su propio “modem” y su propia línea telefónica.
Faxes a través de la red.
Se puede compartir un único dispositivo de fax conectado al servidor. Los faxes que llegan se pueden imprimir o dirigir a un buzón de correo local. Cuando los usuarios envían un fax desde sus ordenadores, lo hacen a través del “software” de servicio de fax de la computadora servidora.

³²⁵ La versión 4.0 limitaba los clientes simultáneos a 25.

³²⁶ Evidentemente, el precio no es el mismo.

³²⁷ Crawford S. y otro. Running Microsoft Backoffice. Edición Pyme. Editorial Microsoft Press, Madrid, 1998, págs. 4-8.

³²⁸ Microsoft Corp. Introducción a Microsoft BackOffice Small Business Server. Editorial Microsoft, Irlanda, 1999, págs. 117-118.

Conectividad con "internet".
La conexión a "internet" nunca ha sido más fácil, incluso aunque no se haya estado conectado anteriormente. Un asistente incorporado guía a través del proceso de selección de un proveedor de servicios de "internet" (ISP) y de establecimiento de una cuenta de acceso. Se incluyen todas las herramientas necesarias para la publicación de un sitio "web", el intercambio de correo electrónico y la exploración de la "world wide web".
Componentes de servidor.
Todas las aplicaciones de BackOffice están integradas con Windows NT Server y se instalan en el servidor. Este equipo proporciona a cambio servicios de archivos y de otros tipos a los ordenadores (clientes) de la red. Las aplicaciones de servidor que incorpora son las que se muestran a continuación.
Un único dominio.
Es una red con un único dominio de seguridad. Un dominio de seguridad es una agrupación lógica de ordenadores que comparten una información común de seguridad y cuentas de usuario; se administra como una única entidad. BackOffice Edición PYME no puede constituir un dominio adicional en una red existente y no permite establecer relaciones de confianza. En una red BackOffice Edición PYME el servidor es el controlador principal de dominio (PDC). Un PDC mantiene una base de datos de directorio que contiene la información de seguridad y de cuentas para el dominio. El PDC utiliza esa base de datos para validar las cuentas de usuario cuando los usuarios inician la sesión en el dominio. En una red BackOffice Edición PYME sólo se configura el servidor como PDC, ya que un dominio sólo puede tener un PDC.
Un único servidor.
Para incorporar a una red BackOffice Edición PYME otro ordenador que ejecute Windows NT Server, el ordenador debe haber sido instalado como controlador de dominio de reserva (BDC) o como un servidor miembro. Un BDC contiene una copia de la base de datos de directorio del PDC y también puede validar las cuentas de usuario. Un servidor miembro se denomina a menudo servidor de aplicaciones debido a que se utiliza típicamente para mantener y ejecutar aplicaciones de usuario. Un servidor miembro no valida cuentas de usuario.
Dos tipos de clientes.
Profesionales con Windows NT Workstation 4 / 2000. Domésticos con Windows 95 / 98 / Millenium.
Licencias.
La definición de lo que es un pequeño negocio habitualmente depende de quién lo defina, aunque en el caso de BackOffice Edición PYME se trata de cualquier empresa con hasta 50 ordenadores conectados simultáneamente. La licencia de BackOffice Edición PYME es "por máquina", de forma que aunque la empresa tenga más de 25 empleados, aún puede encajar en la definición. Para superar dicho límite, se dispone de BackOffice 4.5. Small Business Server.

COMPONENTES DE SERVIDOR INCLUIDOS EN BACKOFFICE EDICIÓN PYME	
Nombre y versión	Comentarios
Windows NT Server 4.0	Incluye el Service Pack 4, que se instala durante el proceso de instalación de Small Business Server.
Servicio de acceso remoto (RAS)	Proporciona funciones de acceso telefónico a redes.
Servidor DHCP	Asigna direcciones IP a equipos clientes conectados en red.
Internet Information Server 4.0	Proporciona servicios "web" de "internet" e "intranet" para Small Business Server.
Index Server 2.0	Proporciona el motor de búsqueda para la guía en pantalla de Small Business Server.
Transaction Server 2.0	Proporciona procesamiento de transacciones para aplicaciones.
Proxy Server 2.0	Proporciona acceso a servicios de servidor de seguridad e "internet" a los equipos clientes.
Microsoft Exchange Server 5.5	Proporciona servicios de mensajería para la red LAN e "internet". Se incluye Microsoft Exchange Server Service Pack 2.
Servicio de fax 4.5	Proporciona la capacidad de enviar por fax desde Small Business Server. Se instala sólo si se detecta "modem" fax de clase 1.
Modem Sharing Service 4.5	Proporciona la capacidad de usar de modo compartir el "modem" a los clientes conectados.
Internet Explorer 5	Proporciona funciones de exploración de la "web".
Outlook 2000	Proporciona funciones de correo electrónico y agenda.
Microsoft SQL Server 7.0.	Proporciona servicios de base de datos. SQL Server se instala, pero no se inicia.

Microsoft Management Console 1.1	Proporciona administración centralizada para aplicaciones de Small Business Server.
© Microsoft Corp.	

COMPONENTES DE EQUIPOS CLIENTES	
Nombre y versión	Comentario.
Windows NT Wokkstation	Aunque también puede funcionar con Windows 95, Windows 98, Windows Millenium, o Windows 2000, por razones de coherencia, se prefiere utilizar el "software" cliente idóneo para el sistema operativo Windows NT Server. Consideramos que los sistemas operativos tales como el Windows 95, 98 o Millenium no responden a las exigencias profesionales de un empresa, ya que están concebidos como sistemas operativos de tipo personal o familiar. Los instaladores de redes prefieren instalar la serie doméstica de Windows a Windows NT Workstation, porque crea menos problemas de configuración al montar una red local, cosa que no aconsejaremos.
Internet Explorer 5	La página principal se establece como la página predeterminada de la "intranet". Internet Explorer se configura para usar el servidor Microsoft Proxy Server incluido con Small Business Server.
Ciente de Fax 4.5	El cliente de fax se configura para usar los dispositivos de fax conectados a Small Business Server.
Ciente de Modem Sharing 4.5	El cliente de "modem" se configura para tener acceso a los "modems" conectados a Small Business Server. Tendrá que configurar el "modem" desde el equipo cliente.
Microsoft Outlook 2000	Small Business Server crea su propio perfil y designa ese perfil como el predeterminado: Outlook modificará los perfiles existentes para conectarse a Exchange Server.
Mlicrosoft Office 2000	Office 2000 se instala sólo si compró la versión de Small Business Server que incluye Office.
Ciente de Proxy 2.0	Permite a los clientes tener acceso a "internet" a través de una conexión desde Small Business Server.
Protocolo TCP/IP	Las direcciones IP son asignadas dinámicamente por el servidor DHCP que se ejecuta en Small Business Server.

6.2. Base de datos relacional.

El proceso de diseño de una base de datos requiere, en primer lugar, conocer el contexto empresarial en el que se ha de ejecutar el modelo, en segundo lugar hay que definir los objetivos y, finalmente, realizar el análisis del proceso que se quiere desarrollar. Conocidos la empresa, los objetivos y el proceso, hay que aplicar la metodología más conveniente en función del modelo de desarrollo y del tipo de aplicación que se quiere obtener.

Haremos un desarrollo en espiral, modular, como podemos observar en la ilustración que sigue (gráfico 22), en la que se arranca del módulo uno y se van incorporando los demás sucesivamente. Ha de ser coherente con las herramientas que se quieran utilizar. En nuestro caso, es un desarrollo basado en Microsoft Access y Microsoft SQL Server, con objeto de que se pueda pasar de una aplicación distribuida en Access a una aplicación cliente-servidor Access-SQL Server.

Parámetros del sistema: Dado que un modelo se diseña y desarrolla para hacer algo, es necesario enmarcarlo previamente con las limitaciones que correspondan:

- Tipo de desarrollo.
- Objetivos de la aplicación.
- Organigrama empresarial.
- Usuarios.



Gráfico 22: Desarrollo en espiral.

Procesos de trabajo: Es un conjunto de determinadas tareas que permiten obtener algo. Una tarea es una acción concreta, en la realización de un proceso. Si diseñar un proyecto de ingeniería se puede concebir como un proceso que consta de diversas tareas, podemos entender como actividad el conjunto de procesos que configura una función empresarial, por ejemplo, la función productiva o la función administrativa. Por dicha razón, la jerarquización de tareas es una cuestión de agregados, que no de conductas diferentes.

En nuestro caso, consideramos cuatro bloques de actividades básicas (productivas, administrativas, complementarias y transitorias), cada una de las cuales se descompone en tareas en función de los procesos que se tengan que seguir. Es evidente que no es lo mismo un proceso productivo, que un proceso administrativo. En cualquier caso es algo que hay que delimitar desde el principio, lo que haremos más adelante.

Modelo de datos conceptual: Define la utilización de los datos para todo el sistema, incluyendo, no sólo el modelo de datos lógico, sino también una descripción de los procesos interactivos que se dan entre ellos. En este punto del proceso de diseño se debe tener ya bastante claro lo que se quiere hacer, así como cierta información previamente recopilada en la fase de análisis. En este punto hay que describir:

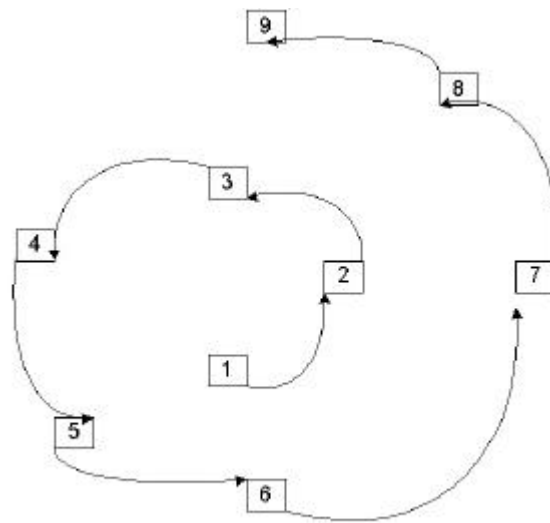
- Las entidades.
- Los atributos.
- Las asociaciones entre ellas.

Esquema de la base de datos: El modelo conceptual plantea una estructura lógica de los datos, mientras que el esquema se ocupa de la estructura física de los mismos. O sea, traduce el modelo de datos conceptual a términos físicos, incluyendo la descripción de las tablas que se incluyen, así como la arquitectura física de los datos. Se debe diferenciar entre arquitectura de código y arquitectura de datos. En cuanto a los componentes del esquema base de datos, Access incluye la definición de cada tabla, consulta y asociaciones, mientras que Microsoft SQL Server incluye la definición de cada tabla, vistas, procedimientos almacenados y alarma de la base de datos.

Interfaz de usuario: Es el medio de diálogo entre el usuario y el modelo. Por muy impresionante que sea la tecnología aplicada al modelo, si la comunicación con el usuario es deficiente, confusa o relajada, posiblemente el proyecto no prospere. Para los usuarios el diálogo define el sistema y esta impresión no es abstracta, sino que se mueve en el campo de la inmediatez de lo concreto. Si al usuario le repugna el planteamiento visual y operativo, difícilmente la aplicación tendrá éxito. Aunque existen herramientas informáticas que facilitan el proceso de diseño, tales como CASE o Microsoft Visual Modeler, integrada en Microsoft Developer Studio 6.0, por razones prácticas, la metodología que se va a seguir responde a planteamientos eclécticos más que a grandes enfoques, dado el tamaño de las empresas a las que van destinados.

A continuación se irán concretando cada uno de los puntos anteriores, pero antes de entrar en el diseño, nos parece conveniente concretar el vocabulario que se utilizará para evitar confusiones semánticas innecesarias.

6.2.1. Terminología.

Antes de continuar nuestra exposición aclaramos determinados términos que pueden inducir a confusión.

Cuando Codd creó las bases de datos relaciones sustituyó el nombre común de tabla, formada por filas y columnas, por el de relación, surgiendo de ahí el nombre de base de datos relaciones, frente a las bases de datos jerárquicas o de red. Aun así, la terminología utilizada por Codd no es habitualmente conocida, de ahí que tomemos posiciones antes de entrar de lleno en el proceso de diseño de la base de datos.

La tabla siguiente es una tabla de equivalencias:

TÉRMINOS EQUIVALENTES		
RELACION	TABLA	FICHERO
Tupla	Fila	Registro
Atributo	Columna	Campo
Grado	Nº columnas	Nº campos
Cardinalidad	Nº filas	Nº registros

Por razones prácticas utilizaremos el nombre de tabla en cuanto al continente, pero en cuanto al contenido dependerá:

- Si trabajamos con tablas de bases de datos, utilizaremos registro, campo, número de campos y número de registros.
- Si trabajamos con hojas de cálculo utilizaremos los términos de fila, columna, número de filas y número de columnas.
- Los términos de relación, tupla, atributo, grado y cardinalidad los utilizaremos sólo cuando así sea necesario por razones metodológicas.

A pesar de ello, a continuación damos cuadros donde se especifica la terminología utilizada habitualmente.

VOCABULARIO ESPECIALIZADO
Clave alternativa
Son aquellas claves candidatas que no han sido seleccionadas como clave principal.
Clave aspirante o candidata
Es el conjunto mínimo de atributos que identifica de forma única a cada registro de la relación. La clave puede también estar formada por una combinación de atributos si estos atributos, de forma individual, no identifican de forma única a un registro.
Clave externa o ajena
Es el atributo de unión que permite relacionar una tabla (relación) con otra. Es un conjunto de atributos en una

relación que constituye una clave en alguna otra relación.
Clave principal o primaria
Es aquella clave candidata que se escogerá para identificar las tuplas de la relación.
Dominio (de un campo o atributo)
Es el conjunto de valores que puede tomar un atributo. El dominio del campo MES es Enero, Febrero,... y Diciembre.
Reglas de integridad
Conjunto de reglas que garantizan la consistencia de la información. Estas reglas de integridad actúan fundamentalmente sobre los dominios, las claves primarias y las claves ajenas (integridad referencial).
Regla de integridad de la entidad
El atributo que es clave o parte de la clave de una relación no puede tomar valores nulos o desconocidos.
Regla de integridad referencial
El valor no nulo de una clave externa debe ser un valor real de la clave de otra relación. Es decir, que una clave ajena debe coincidir con un valor de la clave primaria de la relación a la que apunta o tener un valor nulo.
Restricción
Regla que restringe los valores en una base de datos.
Valor nulo
Es el valor dado a un atributo en una tupla si el atributo es inaplicable o su valor es desconocido.

REQUISITOS QUE HAN DE CUMPLIR LAS RELACIONES (TABLAS)
La relación sólo puede tener un tipo de registro. Todos los registros deben tener el mismo número de atributos. Dentro de cada relación, cada atributo, cada registro de una relación es único, no hay registros duplicados. Los registros dentro de cada relación no tienen una secuencia determinada.

ESQUEMAS
El esquema de la base de datos es una representación de los datos correspondientes al dominio de un problema mediante un lenguaje de definición de datos (DDL). Normalmente se hace referencia con éste al esquema conceptual del modelo relacional. Las clases de objetos y sus propiedades. Las relaciones existentes entre estas clases de objetos. Todas aquellas restricciones concernientes tanto a las clases de objetos como a las relaciones entre ellas. Las unidades físicas y archivos en las cuales los datos van a ser almacenados. Las características físicas y lógicas de los medios de almacenamiento y métodos de acceso a la información. Consultas y vistas que se ponen a disposición de los usuarios de base de datos.

DEPENDENCIA FUNCIONAL
Dada una relación R, que contiene los atributos X e Y, se dice que Y depende funcionalmente de X si, y sólo si, en todo momento cada valor de X tiene asociado un solo valor de Y, o lo que es lo mismo, si dos tuplas en R tienen el mismo valor para su atributo X, deben tener el mismo valor para el atributo Y.

REFLEXIVIDAD
Si los valores del conjunto de atributos Y están incluidos o son iguales a los del conjunto de atributos X, entonces Y depende funcionalmente de X.

AUMENTATIVIDAD
Si el conjunto de atributos Y depende funcionalmente de X, la dependencia se mantiene si se añade a ambos conjuntos el mismo atributo.

ADITIVIDAD
Si Y depende de X y además Z depende de X, entonces Y y Z dependen de X.

PROYECTIVIDAD
Si Y depende funcionalmente de X y los valores de Z están incluidos en Y, entonces Z depende funcionalmente de X.

NORMALIZACIÓN
Durante muchos años se diseñaron las aplicaciones informáticas sin seguir unas pautas definidas en la definición de los datos. Esto trajo consigo una serie de problemas referentes a la duplicidad de los datos, dependencia entre éstos y los programas, anomalías en la actualización, anomalías en los borrados, etc. Ante esta situación se generó una metodología que permite obtener un diseño de los datos que facilita su descripción, tratamiento e implementación. Es el proceso que se conoce como normalización.
PRIMERA FORMA NORMAL
Una relación o tabla está en primera forma normal (1FN) si todos los valores de sus atributos son atómicos.
SEGUNDA FORMA NORMAL
Una relación está en segunda forma normal (2FN) si se encuentra en 1FN y todo atributo no clave tiene una dependencia funcional completa de la clave y no de parte de ella.

TERCERA FORMA NORMAL
Una relación está en tercera forma normal (3FN) si se encuentra en 2FN y no contiene dependencias funcionales transitivas.
FORMA NORMAL DE BOYCE-GODD (FNBG)
Esta forma normal es una definición más estricta de la 3FN y podemos expresarla como que cada determinante es una clave. Con esta definición se evitan los casos en que a partir de un atributo no primario es posible deducir una parte de la clave. Normalmente, las relaciones que se encuentran en 3FN suelen estar en FNBG, suele darse el caso contrario cuando se dan las circunstancias siguientes: - Hay varias claves candidatas. - Estas son compuestas. - Las claves candidatas tienen algún atributo común.

6.2.2. Codificación.

Una clave es un atributo o conjunto de ellos que permite distinguir de forma unívoca una tupla de una relación (tabla). De una manera más formal, podemos denominar clave K de una relación R(T) a un subconjunto no vacío de T tal que todos los atributos de T tienen dependencia funcional completa respecto a K, es decir, $K \Rightarrow T$.

A veces ocurre que en una relación, pueden servir de clave más de un grupo de atributos. Estos grupos de atributos reciben el nombre de claves candidatas; de todas ellas seleccionaremos un grupo para convertirla en la clave principal. De todas las claves candidatas se selecciona generalmente como principal aquella que se ajusta más a las consideraciones siguientes:

- Sencilla.
- Mínima.
- Estable.
- Interrelacionada.

Recordemos también que un atributo (o conjunto de ellos) que no es clave, pero sus valores se corresponden con la clave principal de otra relación, recibe el nombre de clave ajena. El hecho de definir claves en una relación, sean éstas principales o secundarias, conlleva generalmente el que se creen índices, los cuales permiten acceder a la información con una mayor rapidez. Las claves ajenas son muy importantes, ya que juegan un papel fundamental en el mantenimiento de la integridad de la base de datos.

Cuando se diseña una base de datos, además de definir las claves ajenas, se le deberá indicar al sistema qué acciones hay que realizar con las opciones de borrado o modificación que puedan violar la integridad referencial. A la hora de definir las claves externas podemos hacer que el sistema se comporte del siguiente modo:

- Restringida: No deja borrar una tupla si existe alguna en otra relación apuntando a ella.
- Difusión en cascada: El borrado o modificación de tuplas borra o modifica las tuplas de las tablas correspondientes.
- Asignada nula: En este caso se ponen a nulo los valores de los atributos concordantes.
- Asignada por defecto: Semejante al caso anterior, pero dando al atributo correspondiente un valor especificado en su momento.

En nuestro caso se ha diseñado una codificación que facilite la asociación interclaves. Por ejemplo, si estamos codificando el personal, el atributo de la relación PERSONAL correspondiente a su clave interna se formará así: CdPersonal. Cuando el empleado participe en otra relación, el atributo que recogerá dicha clave se denominará: IdPersonal.

De esta forma sabemos que cualquier atributo que empiece por Cd es una clave interna o principal y los atributos que empiecen por Id son claves externas, planteadas para asociarse.

El formato general de las claves es el siguiente:

FORMATO CODIGO									
Tabla		Año		Número				Orden	
T	T	A	A	N	N	N	N	O	O

- Los dos primeros dígitos coloreados en azul (TT=Tabla) se utilizarán siempre para las claves de registros internos, no masivos, por ejemplo, para personal sería: Pr.
- Los dos dígitos amarillos (AA=Año) se utilizarán para aquellos casos en que el valor de la variable se modifique anualmente. Por ejemplo: El personal cada año tiene un coste estándar diferente.
- Los cuatro dígitos coloreados en rojo (NNNN=Número) es un número de identificación que necesariamente ha de tener cada variable. Por ejemplo, cada empleado tiene siempre el mismo número, no puede cambiar, aunque se le modifique el coste cada año o dentro del año. Admite una numeración entre 0 y 9999. Por tanto, el número de dígitos es variable, pudiendo cambiar entre uno y cuatro.
- Los dos últimos dígitos, celdas verdes (OO=Orden), se utilizan para determinar el número de cambios que se han producido en una variable. Por ejemplo, un empleado, a lo largo del tiempo puede haber tenido 20 cambios de situación. El código o clave tendrá en común, siempre, los dos primeros dígitos y los cuatro numéricos, siendo variables los dígitos correspondientes al año y al orden.

Tabla de asociación de claves internas y externas en un único registro			
Dr AUT 52871			
Dr_IdOperador	Op000	Pr_IdRelación	RI00
Pr_CdOperador	Op000	RI_CdRelación	RI00
Dr_IdModalidad	Md04	Ac_IdSubComplementaria	Sc01
Md_CdModalidad	Md04	SC_CdSubComplementaria	Sc01
Dr_IdDocumento	Dc03	Ac_IdSubBásica	1
Dc_CdDocumento	Dc03	SB_CdSubBásica	1
Dr_IdConcepto	Cn23	Ct_IdAdjudicaciones	1
Cn_CdConceptos	Cn23	Ad_CdAdjudicaciones	1
Dr_IdTerritorial	ET03	Ct_IdProyecto	Py00
Es_CdTerritorial	ET03	Pr_CdProyecto	Py00
Dr_IdActividad	Ac114	Ct_IdObjeto	Ob0000
Ac_CdActividades	Ac114	Ob_CdObjeto	Ob0000
Dr_IdPersonal	Pr000000	Ct_IdFuncional	EF03
Pr_CdPersonal	Pr000000	Es_CdFuncional	EF03
Dr_IdContrato	Ct041300	Ct_IdSubContrato	SC000
Ct_CdContrato	Ct041300	SC_CdSubContrato	SC000
Es_IdJefeTerritorial	JT000	Ct_IdTerceros	237
Pr_CdJefeTerritorial	JT000	Tr_CdTerceros	237
Es_IdJefeFuncional	JF062	Tr_IdTipoTercero	TT00
Pr_CdJefeFuncional	JF000	Tp_CdTipoTercero	TT00
Es_IdJefeDepartamental	JD062	Tr_IdNaturaleza	Nt00
Pr_CdJefeDepartamental	JD000	Nt_CdTerceroNaturaleza	Nt00
Es_IdJefeOperacional	JO000	Ct_IdUniónEmpresas	UE000
Pr_CdJefeOperacional	JO000	UE_CdUniónEmpresas	UE000
Pr_IdOperativo	EO00	Ad_IdFormaCobro	1
Es_CdOperativa	EO00	FC_CdFormaCobro	1
Pr_IdJornada	Jr000	Ad_IdPlicas	2
Jr_CdJornada	Jr000	PI_CdPlicas	2
Pr_IdPuesto	Ps000	Ad_IdAval	1
Ps_CdPuesto	Ps000	Av_CdAval	1
Pr_IdCualificación	CI00	Av_IdClaseAval	1
CI_CdCualificación	CI00	CA_CdClaseAval	1
Pr_IdCategoría	Cg00	PI_IdOfertas	2
Cg_CdCategoría	Cg00	Of_CdOfertas	2

Dm_CdDemanda	2	Of_IdDemanda	2
Fuente: Experimentación del modelo.			

En el siguiente cuadro se pueden ver las asociaciones entre claves así como la procedencia de las mismas, puesto que el prefijo de dos caracteres determina la tabla de procedencia y los correspondientes campos conectados.

CODIFICACION DE LOS ELEMENTOS BASICOS DE MICROSOFT ACCESS	
Prefijo de tabla: t	1 dígito
Prefijo de tabla temporal: tmp	3 dígito
Prefijo de consulta: q ("query")	1 dígito
Prefijo de formulario: f	1 dígito
Prefijo de informe: l	1 dígito
Prefijo de código: Vb (de Visual Basic)	2 dígitos
Número de orden: NN	2 dígitos
Sufijo: Dos primeros caracteres de su respectiva clave.	2 dígitos
Nombre de la tabla precedido del guión bajo que se utiliza como separador.	
Las consultas, formularios e informes, arrastran su antecedente, sea tabla, consulta o formulario, con un sufijo que agrupa y ordena.	
Los atributos o campos llevan como prefijo el de la clave de su tabla, con guión largo y nombre del atributo o campo.	

6.2.3. Parámetros del sistema.

Un modelo se diseña y desarrolla para llevar algo a cabo, por ello es necesario enmarcarlo previamente con las limitaciones que le correspondan.

1) Organigrama empresarial.

Cuando el analista acude a una empresa para implantar el encargo que se le ha hecho, no sólo debe considerar los procesos en cuestión, sino que debe conocer la estructura organizativa de la empresa. No tan sólo el esquema, sino también las funciones, tareas y responsabilidades que cada línea, funcional u operativa, tenga asignadas. Sin este requisito es imposible que la información circule por donde debe y que los responsables puedan controlar los datos que se van incorporando a la base³²⁹.

En nuestro caso, como puede observarse en el esquema de organigrama que se representa en el gráfico nº 17, nos hemos planteado el supuesto de una empresa mediana, en la que existe la gerencia, la línea de apoyo (departamentos a, b), la línea operativa (áreas A, B, C), los equipos de trabajo (E) y los trabajadores (T).

Los servicios de apoyo ("staff") (a, b) tienen funciones de asistencia (administración, informática, secretaría, etc.). Son responsables de la realización de sus propias funciones y del control del personal que tienen asignado.

³²⁹ Existe mucha confusión sobre el alcance y significado del organigrama de una empresa. Se tiende a confundir la representación gráfica que recoge relaciones funcionales con el alcance y significado que tiene un organigrama. Efectivamente el organigrama es una simple representación, pero lo importante no es eso, sino lo que subyace. El hecho de representar la estructura organizativa mediante un gráfico simplificado de esa realidad no permite confundirlo con la propia realidad. De la misma forma que un proyecto arquitectónico no se queda en el dibujo de un edificio, sino que ha de definir su cimentación, la estructura del edificio (jácenas, pilares, etc.), lo mismo ocurre con el organigrama si éste queda en un simple dibujo o en una simple manifestación de una idea (ideogramas). Detrás del organigrama debe haber un manual interno que recoja las funciones, responsabilidades, tareas y procedimientos que deben utilizar, sea cual sea el nivel de responsabilidad que ocupen: Gerencia, jefes en línea, jefes administrativos, mandos intermedios y resto de personal. Cuando esto no se hace así, los simples dibujos de ideas organizativas conducen a la confusión y a la disipación de responsabilidades.

Los servicios de línea (A, B, C) tienen funciones de mando sobre el personal y funciones técnicas sobre las actividades productivas que realiza la empresa.

La gerencia, máximo órgano de administración de la empresa, retiene determinadas facultades de control sobre las actividades complementarias que realiza su línea de mando (a, b, A, B, C); los responsables de servicios de apoyo o en línea, retienen las funciones de control que les permite conocer las actividades propias del servicio y las complementarias que realiza su personal; los jefes de equipo retienen funciones de control de las actividades propias de su personal; los trabajadores retienen la función de autocontrol de sus propias actuaciones. En definitiva, se plantean cuatro niveles de control:

- Validación, realizada por la persona que hace la imputación de sus propios datos.
- Convalidación, propia de los jefes de equipo.
- Supervisión, las correspondientes a los responsables de servicios, sean de apoyo o de línea productiva.
- Revisión, realizada por la gerencia sobre las actividades no productivas llevadas a cabo por sus responsables o jefes de departamento, además de aquellas imputaciones que por su importancia así sean definidas.

Desde el momento que se realiza el control de datos en cualquiera de los niveles indicados, el dato no es recuperable por el usuario, pues se incorpora a la organización y se convierte en patrimonio corporativo. Su modificación es objeto de un tratamiento especial que realizará, necesariamente, el administrador de la base de datos.

2) Objetivos de la aplicación.

Tal como se planteó en la introducción al trabajo, el objetivo es que el modelo dé respuesta a los problemas que le surjan al sector contemplado, desde una perspectiva del control de gestión, concebido éste de forma amplia. También se pretende que la aplicación se adapte a las necesidades de cada empresa, lo que se puede hacer perfectamente dada la modulación que se ha realizado. Finalmente se busca un modelo vivo, sin almacenamiento temporal y sistemático, como ocurre con los cierres de ejercicio en la tradicional contabilidad financiera. Lo ideal sería mantener los datos durante un horizonte temporal de diez años (es una buena serie), siempre y cuando las limitaciones de capacidad de la informática no lo impidan.

3) Usuarios.

La acomodación de la aplicación al nivel de responsabilidad de cada empleado es fácil de conseguir, consiguiendo un alto grado de simplificación.

4) Tipo de desarrollo.

El tipo de desarrollo elegido, dado el planteamiento del trabajo desde una perspectiva abierta, es susceptible de evolucionar progresivamente en función de las necesidades que se detecten. En consecuencia, se puede indicar que el método seleccionado es el que los tratadistas suelen llamar modelo en espiral, ya que permite ir ampliando los módulos, experimentarlos e integrándolos posteriormente en la aplicación matriz.



Gráfico 23: Organigrama empresarial.

6.2.4. Procesos de trabajo.

Resumiendo, si definimos la empresa como un conjunto de recursos humanos y materiales que realizan una actividad económica, organizada por procesos, mediante procedimientos descompuestos en tareas, nos quedamos con cuatro conceptos:

- Actividad.
- Tareas.
- Procesos.
- Procedimientos.

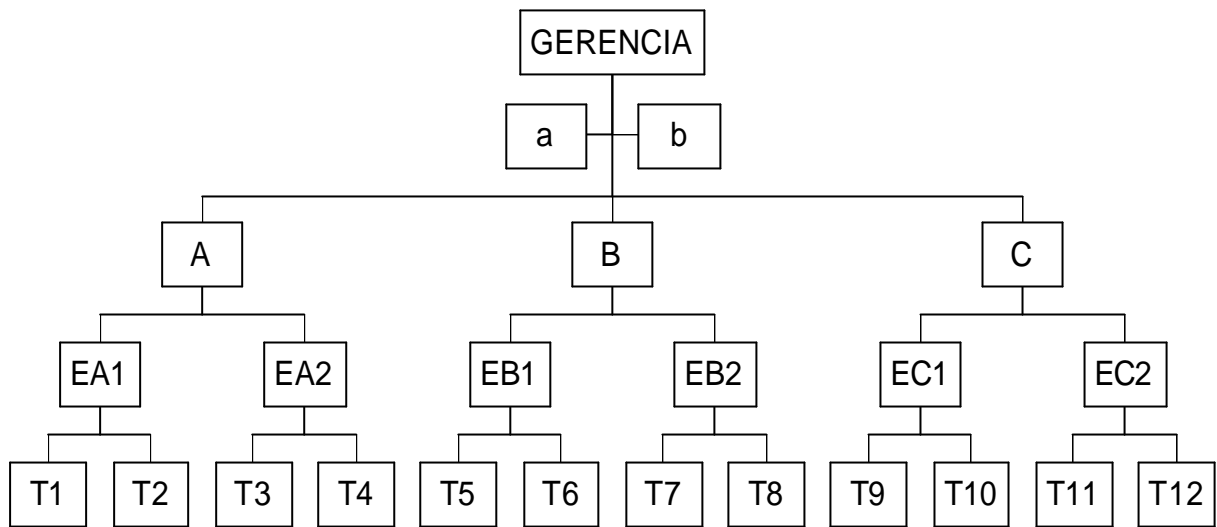

Gráfico 24: Esquema de empresa.

Dado que, la metodología de cálculo que se va a utilizar es el método de costes por actividades (ABC) hacemos, en la tabla siguiente, una traducción conceptual desde el planteamiento unitario de actividad económica que se realiza en la empresa hasta llegar a las relaciones (tablas) recogidas dentro del modelo COGEST, utilizando como vehículo

intermedio de conversión las tareas, los procedimientos y los procesos. El cuadro que se adjunta en la página siguiente presenta como título genérico el de actividades, que son clasificadas en virtud de los criterios establecidos en la segunda fila (operatividad-carácter-naturaleza), que son recogidos en tres grandes grupos: Tareas-procedimientos-procesos (línea 3). La cuarta línea determina la relación (tabla) de la base de datos donde se incluyen los detalles correspondientes.

ACTIVIDADES				
OPERATIVIDAD: Tareas	CARÁCTER: Procedimientos	NATURALEZA: Procesos		
MODELO COGEST				
Tabla de actividades	Tabla de básicas	Tabla de contratos		
1_Actividad técnica sin clasificar	TÉCNICAS	PRODUCTIVAS (1...N)		
1_Cálculos				
1_Certificación				
1_Coordinación				
1_Crear soporte magnético				
1_Diseño				
1_Encuadernación				
1_Estudio de soluciones				
1_Planificación				
1_Recogida de información				
1_Redacción				
1_Revisión-Supervisión				
1_Topografía				
1_Trabajos de campo				
1_Vigilancia-Control	COMPLEMENTARIAS	NO PRODUCTIVA (0)		
2_Absentismo				
2_Asuntos particulares				
2_Formación				
2_Ofertas				
2_Relaciones públicas				
2_Reuniones				
2_Trabajos área				
3_Administración			ADMINISTRATIVAS	NO PRODUCTIVA (0)
3_Gerencia				
3_Infornática				
3_Servicios Generales				
4 A (1...N)	TRANSITORIAS	NO PRODUCTIVA (0)		

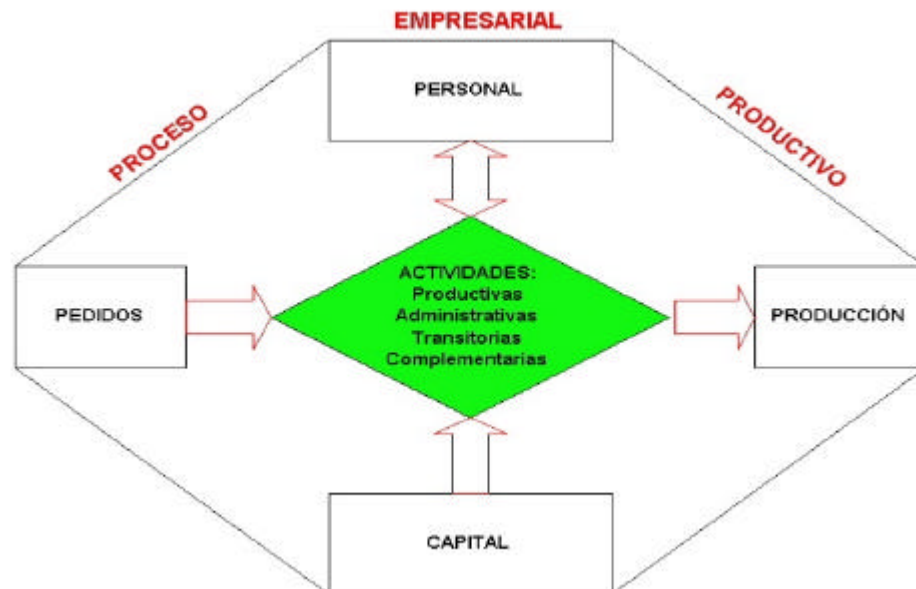
6.2.5. Modelo de datos conceptual.

Define la utilización de los datos para todo el sistema, incluyendo, no sólo el modelo de datos lógico, sino también una descripción de los procesos interactivos que se dan entre ellos. En este punto hay que describir:

- Las entidades.
- Los atributos.
- Las asociaciones.

Pasaremos a continuación a definir cada una de ellas.

1) Entidades.

Se crean cinco entidades principales, cada una de las cuales será posteriormente desarrollada. Son:

- Contratos.
- Actividades.

- Personal.
- Licitaciones.
- Diario.

Cada grupo de entidades incorpora tablas auxiliares, subordinadas, que contienen aquellos conceptos o términos que son permanentes, por ejemplo: En el grupo de contratos se incorporan el tipo de contrato, la actividad contratada, el objeto del contrato, etc. Estas subentidades requieren una previa tipificación:

- En el grupo de personal, la cualificación genérica, el tipo de puesto de trabajo, la categoría salarial, la jornada contratada, etc.
- En el de actividades, ocurre lo mismo, respecto a los grandes grupos establecidos, subgrupos, etc.
- En el de contratos se complementa los datos individualizados con aquellos que aportan información complementaria, por ejemplo, la naturaleza jurídica del cliente, su condición, etc.
- El grupo de licitaciones recoge los pasos sucesivos por las que atraviesa cualquier licitación, sea pública o privada. De entrada ha de contemplar la demanda del mercado, las ofertas que se presentan, la apertura de plicas, las adjudicaciones, el control de avales, etc.
- Finalmente, el grupo de diario recoge los diarios encaminados a incluir la información por su grado de homogeneidad, por ejemplo, el diario de personal en la captura de tiempos y gastos suplidos, la facturación, los aprovisionamientos o suministros, etc.

ENTIDADES CLASIFICADAS POR NATURALEZA		
CT Entidad	TT Tipo	Tb Nombre
Contratos	Mixta	t170000Ct_Contratos t190Tr_Terceros
	Primaria	t171000Ct_SubContratos t172000Py_Proyecto t173000Ob_Objeto t191Nt_Naturaleza t192Tp_Tipo
Actividades	Mixta	t160Ac_Actividades
	Primaria	t161SC_SubComplementaria t162SB_SubBásica
Personal	Mixta	t180Pr_Personal
	Primaria	t181Cl_Cualificación t182Cg_Categoría t183Jr_Jornada t184Ps_Puesto t185RI_Relación
Licitaciones	Mixta	t1741111Of_Ofertas t1741112Pl_Plicas t17411131TA_TipoAdjudicación t1741113Ad_Adjudicaciones t174111Dm_Demandas t17500UE UniónEmpresas
	Primaria	LICIMAILT t17411111CA_ClaseAval t17411131FC_FormaCobro t17411141CA_ClaseAvaless t1741114Av_Avaless
Diario	Operativa	t10Dr_Diario
	Primaria	t11Md_Modalidad t12Cn_Concepto t13HD_HrDía t14Dc_Documento t15Fc_Fechas

EL CONTROL DE GESTIÓN EN LAS EMPRESAS CONSULTORAS DE INGENIERÍA: MODELO COGEST

Apoyo	Primaria	t810Es_Estructura t83Ts_Tasas
Control	Operativa	t84Mn_Mensajería t85Rp_Reprografía t86TI_Telefonía
Cuentas	Mixta	t908CE_CostesEstándar
	Operativa	t906CA_CuentasAnuales t9071NG_NivelesGastos t9072DG_DetalleGastos t907RG_ReclasificaciónGastos
Sector	Operativa	t902BE_BancoEspaña t903Mc_Macroeconomía t904Tc_Tecnibería t905As_Asince t906En_Encuesta
Desarrollo	Apoyo	Elementos del Panel de control
	Primaria	T8700CC_ClaseCódigo t870Cd_Códigos t8710CQ_ClaseConsulta t871Qr_Consultas t8721TF_ClaseFormularios T872fR_Formularios t873ICl_ClaseInformes t873In_Informes t8741CT_ClaseTablas t8742TT_TipoTabla t874Tb_Tablas t875HC_HojasCálculo t876AT_AgrupaciónTablas t877AT_AccionesCodificadas
Temporales	Apoyo	0_AnálisisPersonal 0_AnálisisPersonalActivo99 tmp9AA_AnálisisAnual tmp9CP_CostesParciales tmp9CT_CostesTotales tmp9HA_HorasAcumuladas tmp9HR_HorasRecuperables tmp9HS_HorasSoporte tmp9TM_Existencias tmp9TM_Resultados tmp9TM1_Personal tmp9TM2_Actividad tmp9TM3_Contratos tmp9TM4_Adjudicaciones tmp9TM5_Diarios tmp9TM6_TablaMaestra

ENTIDADES POR FUNCIONALIDAD

Tipo	Entidad	Código
Mixta	Actividades	t160Ac_Actividades
	Contratos	t170000Ct_Contratos t190Tr_Terceros
	Cuentas	t908CE_CostesEstándar
	Licitaciones	t1741111Of_Ofertas t1741112Pl_Plicas t17411131TA_TipoAdjudicación t1741113Ad_Adjudicaciones t174111Dm_Demandas t17500UE_UniónEmpresas
	Personal	t180Pr_Personal

EL CONTROL DE GESTIÓN EN LAS EMPRESAS CONSULTORAS DE INGENIERÍA: MODELO COGEST

Operativa	Control	t84Mn_Mensajería t85Rp_Reprografía t86TI_Telefonía
	Cuentas	t906CA_CuentasAnuales t9071NG_NivelesGastos t9072DG_DetalleGastos t907RG_ReclasificaciónGastos
	Diario	t10Dr_Diario
	Sector	t902BE_BancoEspaña t903Mc_Macroeconomía t904Tc_Tecniberia t905As_Asince t906En_Encuesta
Primaria	Actividades	t161SC_SubComplementaria t162SB_SubBásica
	Apoyo	t810Es_Estructura t83Ts_Tasas
	Contratos	t171000Ct_SubContratos t172000Py_Proyecto t173000Ob_Objeto t191Nt_Naturaleza t192Tp_Tipo
	Desarrollo	T8700CC_ClaseCódigo t870Cd_Códigos t8710CQ_ClaseConsulta t871Qr_Consultas t8721TF_ClaseFormularios T872fR_Formularios t873iCl_ClaselInformes t873In_Informes t8741CT_ClaseTablas t8742TT_TipoTabla t874Tb_Tablas t875HC_HojasCálculo t876AT_AgrupaciónTablas t877AT_AccionesCodificadas
	Diario	t11Md_Modalidad t12Cn_Concepto t13HD_HrDía t14Dc_Documento t15Fc_Fechas
	Licitaciones	LICIMAILT t17411111CA_ClaseAval t17411131FC_FormaCobro t17411141CA_ClaseAvales t1741114Av_Avales
	Personal	t181CI_Cualificación t182Cg_Categoría t183Jr_Jornada t184Ps_Puesto t185RI_Relación
Apoyo	Desarrollo	Elementos del panel de control
	Temporales	0_AnálisisPersonal 0_AnálisisPersonalActivo99 tmp9AA_AnálisisAnual tmp9CP_CostesParciales tmp9CT_CostesTotales tmp9HA_HorasAcumuladas tmp9HR_HorasRecuperables tmp9HS_HorasSoporte tmp9TM_Existencias tmp9TM_Resultados tmp9TM1_Personal tmp9TM2_Actividad tmp9TM3_Contratos tmp9TM4_Adjudicaciones tmp9TM5_Diarios tmp9TM6_TablaMaestra

2) Atributos y asociaciones.

En este epígrafe se detalla las asociaciones entre las entidades fundamentales y las complementarias, al tiempo que se detallan gráficamente los atributos. Cada grupo de entidades se asocia entre sí, hasta formar un todo articulado, que permite llegar a cualquier información recogida, sin necesidad de repetir la misma información en otras tablas, en función del proceso de normalización realizado. En los anexos se incorporan cada tabla con sus respectivos atributos y en la documentación incorporada al CD-ROM se describen minuciosamente.

Dada la amplitud y complejidad de las asociaciones establecidas, se presentan mediante diagramas de asociaciones entre tablas y códigos, mostrando al propio tiempo, los atributos de cada relación o tabla.

Se presentan los siguientes diagramas:

- Gestión comercial.
- Entidades.
- Estructura.
- Contratos.
- Actividades.
- Terceros.
- Personal.

El segundo de ellos describe las asociaciones entre los diferentes grupos de entidades creadas, mientras que en los restantes se incorporan las asociaciones dentro de cada grupo, entre entidad principal y entidades complementarias.



Gráfico 25: Asociaciones del grupo de entidades GESTIÓN COMERCIAL.



Gráfico 26: Asociaciones del grupo de entidades.

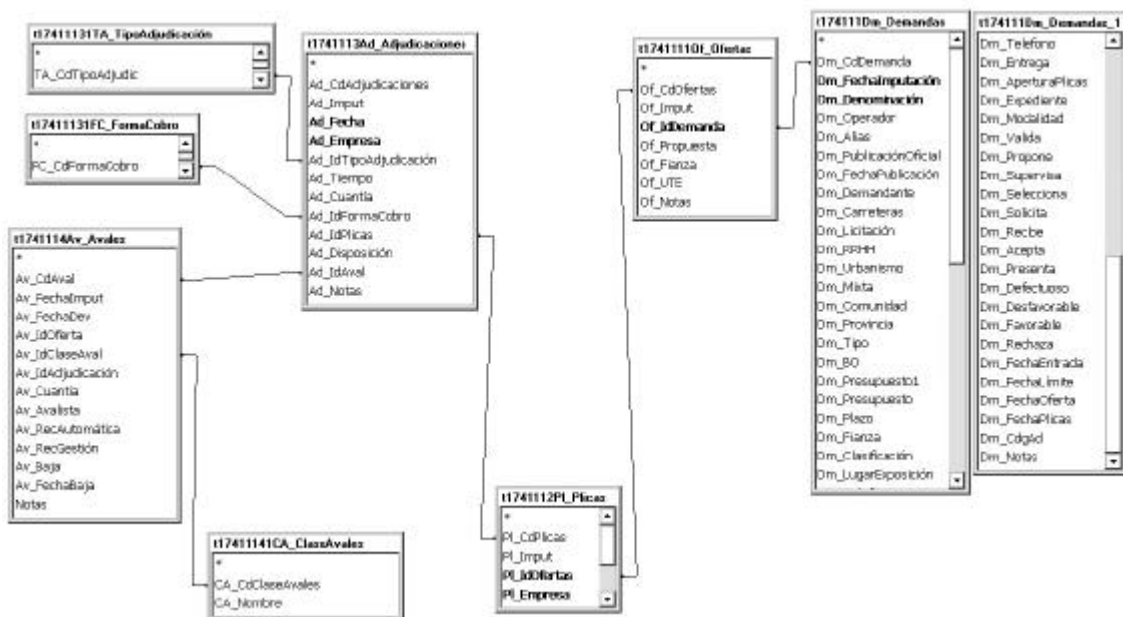

Gráfico 27: Asociaciones del grupo de entidades ESTRUCTURA.

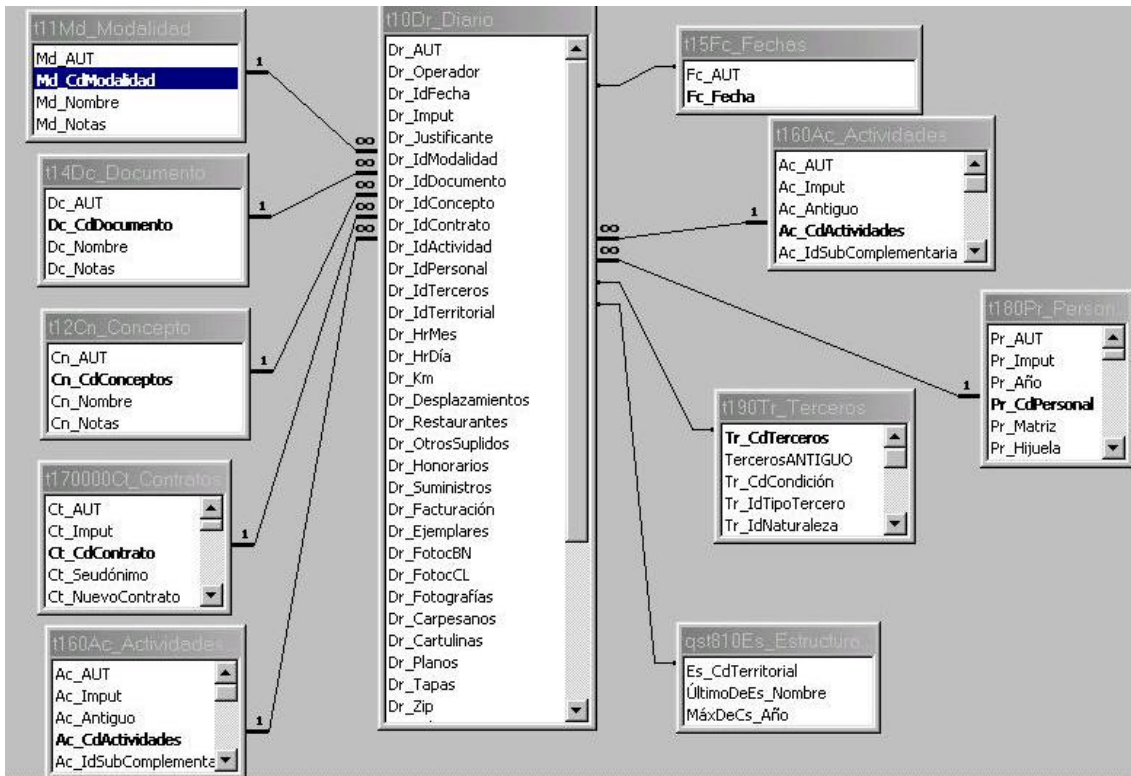

Gráfico 28: Asociaciones del grupo de entidades ACTIVIDADES.

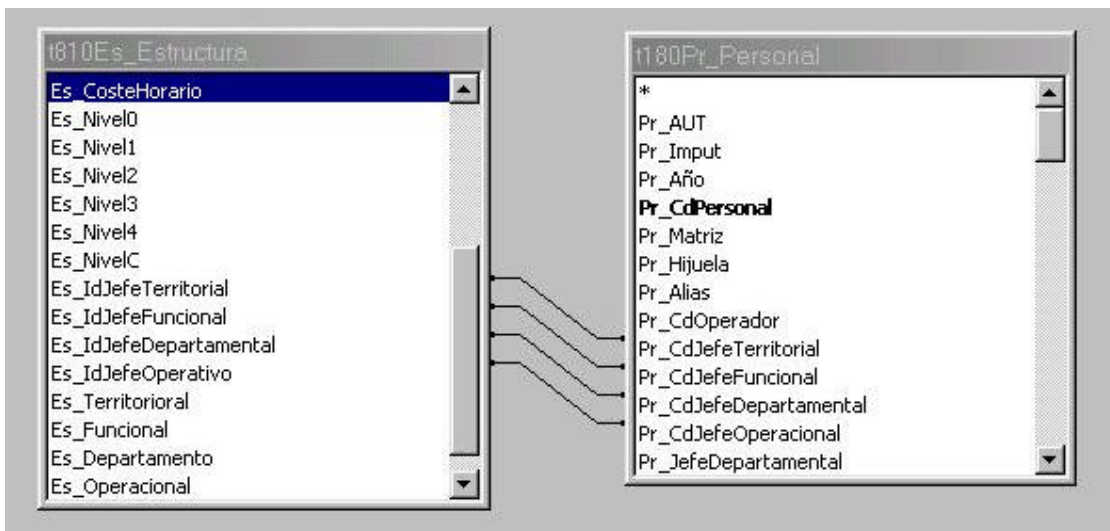

Gráfico 29: Asociaciones del grupo de entidades CONTRATOS.

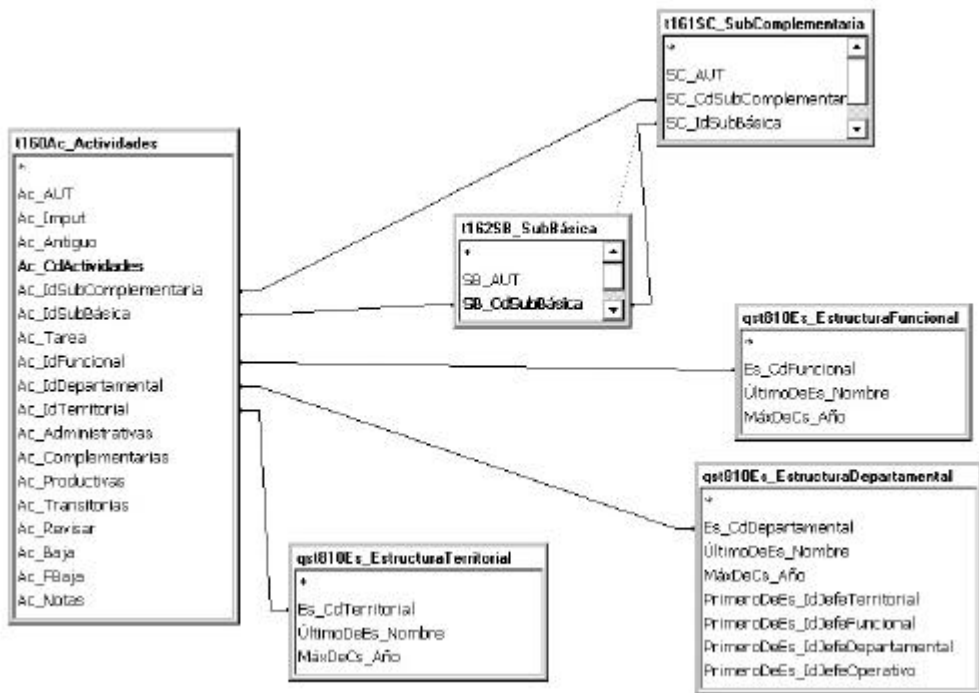

Gráfico 30: Asociaciones del grupo de entidades TERCEROS.

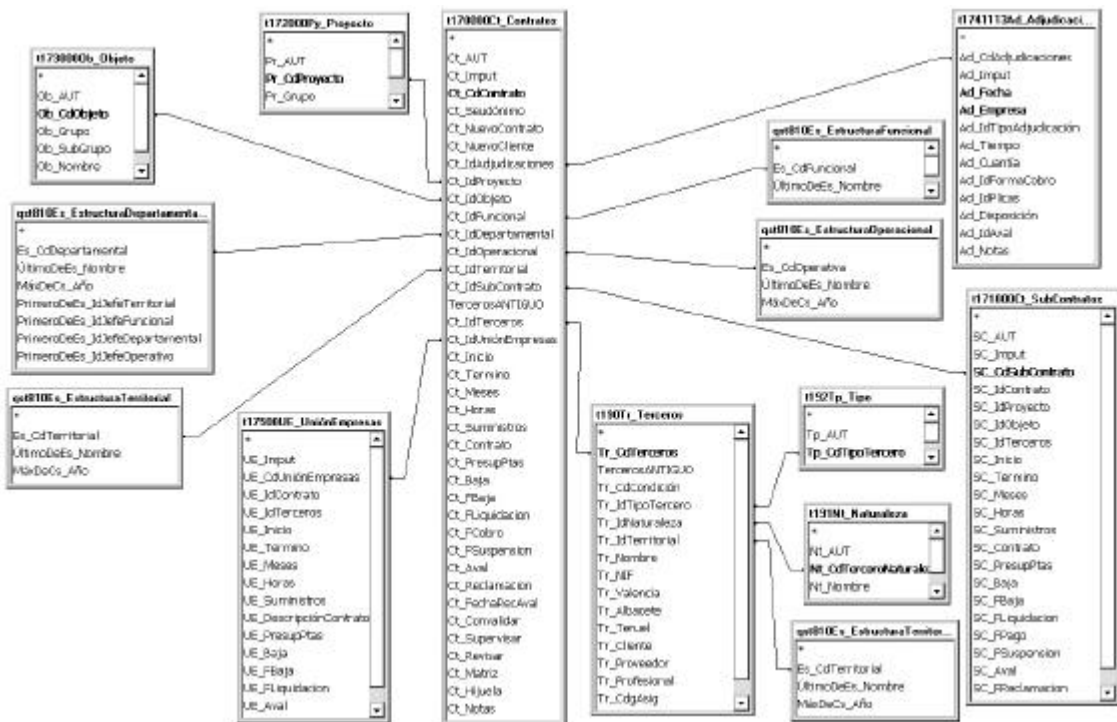

Gráfico 31: Asociaciones del grupo de entidades PERSONAL.

6.2.6. Esquema de la base de datos.

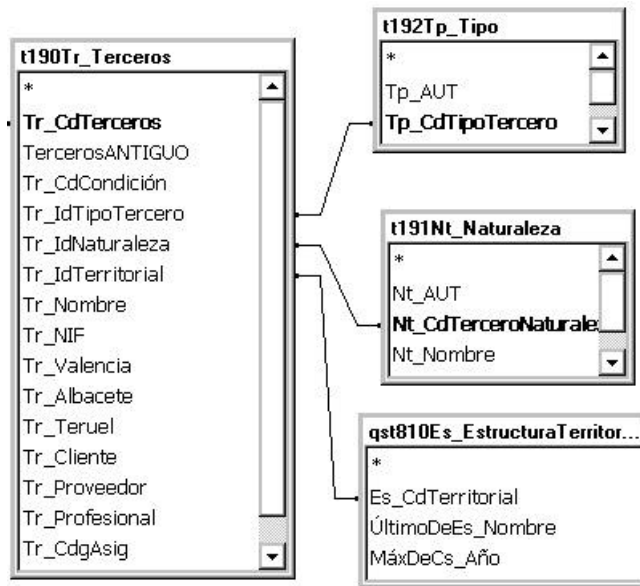
El modelo conceptual plantea una estructura lógica de los datos, mientras que el esquema se ocupa de su estructura física. O sea, traduce el modelo de datos conceptual a términos físicos, incluyendo la descripción de las tablas que se incluyen, así como la arquitectura física de los datos. Se debe diferenciar entre:

- **Arquitectura de código:** Describe la forma en la que el código está estructurado lógicamente y su planteamiento deriva de la necesidad que tienen los programadores de organizar un sistema en partes agrupables y no de forma monolítica como se hacía antes. Cabe distinguir entre el modelo de tres niveles (servicios de usuario, servicios de negocio y servicios de datos) y el de cuatro capas (interfaz de usuario, de datos, de transacciones y de acceso externo). La elección de uno u otro afecta al esquema.
- **Arquitectura de datos:** Si un modelo de base de datos se compone de la aplicación, el motor y la base de datos propiamente dicha, ésta puede residenciarse en un mismo lugar o no. Según se haga esta distribución, puede diferenciarse entre la arquitectura de nivel único (todo está en el mismo sitio), de dos niveles (el motor y la base de datos tienen una localización remota frente al usuario, que es local), de "internet" y de "intranet" (casos particulares de una arquitectura de n-niveles).

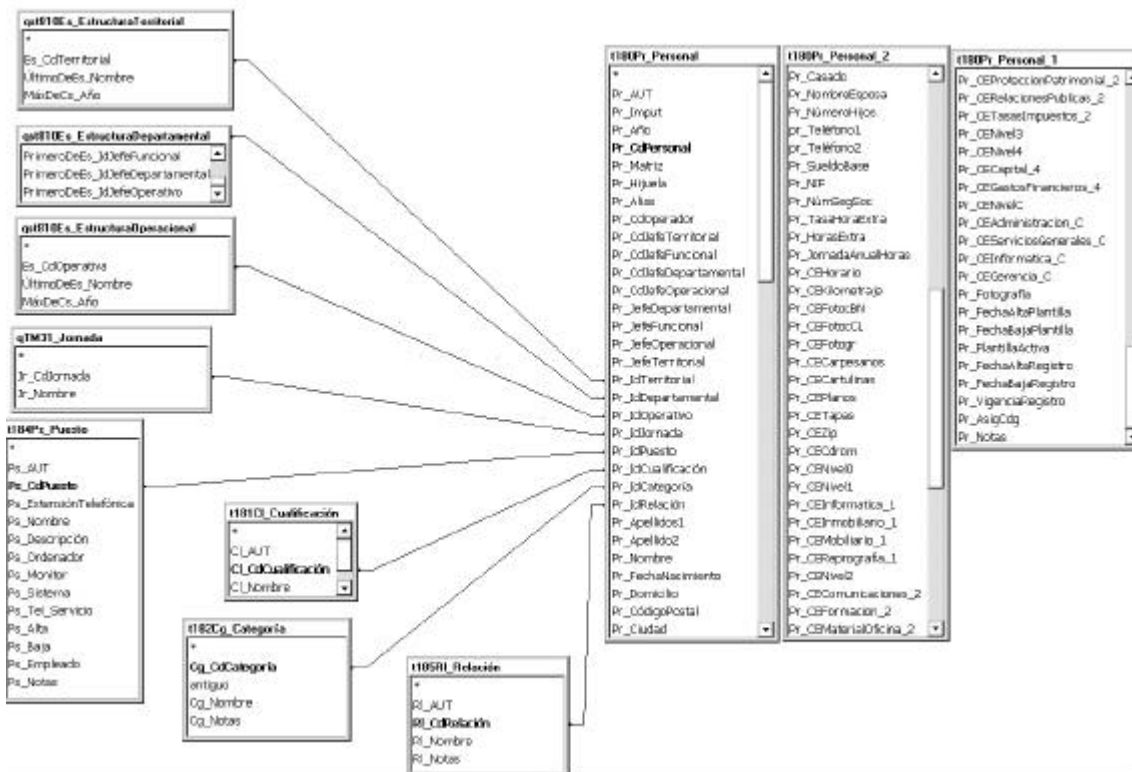
Los componentes del esquema base de datos son:

- **Access:** Incluye la definición de cada tabla, consulta y asociaciones; excluye los formularios, informes y componentes de código del sistema, aunque estos también estén guardados en archivo *.mdb.
- **Microsoft SQL Server:** Incluye la definición de cada tabla, vistas, procedimientos almacenados y alarma de la base de datos.

En nuestro caso incluiremos las tablas y las consultas, pero no las asociaciones que ya quedaron expuestas en el epígrafe anterior. En cuanto a las tablas, no describimos los atributos y dominios para reducir la exposición. No obstante, se incorporan como anexos.

6.2.6.1. Tablas clasificadas por su funcionalidad.

De entrada las tablas las agrupamos en dos grandes bloques: Permanentes y temporales.

- Las permanentes se clasifican en tres tipos:
 - Las **tablas primarias** recogen toda la información que, por razones de normalización, constituyen datos repetitivos y que, bajo el principio de "non bis in idem"³³⁰, son datos que se han de registrar una única vez, pues a partir de ese momento, y en la medida en que los contenidos no cambien, incorporarán su información al conjunto siempre que se requiera. Digamos que es la información "fija", estática de las entidades que intervienen en el modelo, por ejemplo, el CIF de un proveedor.
 - Las **tablas operativas** son las que recogen los datos, la información variable que se genera en el ámbito de la empresa, por ejemplo, las facturas que se van emitiendo, el tiempo que consume el personal, etc.
 - Las **tablas mixtas** son aquellas que responden a la naturaleza de las dos anteriores, por ejemplo, la tabla de contratos, de personal, de terceros, de gestión comercial, etc. Incorporan datos con vocación de permanentes pero está sometidos a la propia dinámica de la empresa. En personal hay altas y bajas, los contratos nacen, están vivos y se terminan, etc. En estos casos, estas tablas que alimentan en lo permanente a las tablas operativas, incorporan también una dosis relativa de variabilidad.

³³⁰ No hacer dos veces "lo mismo".

- Las temporales son:
 - Las tablas de apoyo resuelven situaciones intermedias en determinados procesos, teniendo habitualmente el carácter de tablas temporales, no permanentes, como ocurre en los casos anteriores.

Tablas primarias	
Entidad	Código
Actividades	t161SC_SubComplementaria t162SB_SubBásica
Apoyo	t810Es_Estructura t83Ts_Tasas
Contratos	t171000Ct_SubContratos t172000Py_Proyecto t173000Ob_Objeto t191Nt_Naturaleza t192Tp_Tipo
Desarrollo	T8700CC_ClaseCódigo t870Cd_Códigos t8710CQ_ClaseConsulta t871Qr_Consultas t8721TF_ClaseFormularios T872fR_Formularios t873ICI_ClaseInformes t873In_Informes t8741CT_ClaseTablas t8742TT_TipoTabla t874Tb_Tablas t875HC_HojasCálculo t876AT_AgrupaciónTablas t877AT_AccionesCodificadas
Diario	t11Md_Modalidad t12Cn_Concepto t13HD_HrDía t14Dc_Documento t15Fc_Fechas
Licitaciones	LICIMAILT t17411111CA_ClaseAval t17411131FC_FormaCobro t17411141CA_ClaseAvaless t1741114Av_Avaless
Personal	t181CI_Cualificación t182Cg_Categoría t183Jr_Jornada t184Ps_Puesto t185RI_Relación

Tablas operativas	
Entidad	Código
Control	t84Mn_Mensajería t85Rp_Reprografía t86TI_Telefonía
Cuentas	t906CA_CuentasAnuales t9071NG_NivelesGastos t9072DG_DetalleGastos t907RG_ReclasificaciónGastos
Diario	t10Dr_Diario
Sector	t902BE_BancoEspaña t903Mc_Macroeconomía t904Tc_Tecniberia t905As_Asince t906En_Encuesta

Tablas mixtas	
Entidad	Código
Actividades	t160Ac_Actividades
Contratos	t170000Ct_Contratos t190Tr_Terceros
Cuentas	t908CE_CostesEstándar
Licitaciones	t1741111Of_Ofertas t1741112PI_Plicas t17411131TA_TipoAdjudicación t1741113Ad_Adjudicaciones t174111Dm_Demandas t17500UE_UniónEmpresas
Personal	t180Pr_Personal

Tablas de apoyo	
Entidad	Código
Desarrollo	Elementos del Panel de control
Temporales	0_AnálisisPersonal 0_AnálisisPersonalActivo99 tmp9AA_AnálisisAnual tmp9CP_CostesParciales tmp9CT_CostesTotales tmp9HA_HorasAcumuladas tmp9HR_HorasRecuperables tmp9HS_HorasSoporte tmp9TM_Existencias tmp9TM_Resultados tmp9TM1_Personal tmp9TM2_Actividad tmp9TM3_Contratos tmp9TM4_Adjudicaciones tmp9TM5_Diarios tmp9TM6_TablaMaestra

6.2.6.2. Tablas clasificadas por su naturaleza.

En este epígrafe agrupamos las tablas por la naturaleza del contenido de la tabla principal de cada grupo.

Contratos	
Tipo	Tb Nombre
Mixta	t170000Ct_Contratos t190Tr_Terceros
Primaria	t171000Ct_SubContratos t172000Py_Proyecto t173000Ob_Objeto t191Nt_Naturaleza t192Tp_Tipo

Actividades	
TT Tipo	Tb Nombre
Mixta	t160Ac_Actividades
Primaria	t161SC_SubComplementaria t162SB_SubBásica

Personal	
TT Tipo	Tb Nombre
Mixta	t180Pr_Personal
Primaria	t181CI_Cualificación t182Cg_Categoría t183Jr_Jornada t184Ps_Puesto t185RI_Relación

Licitaciones	
TT_Tipo	Tb_Nombre
Mixta	t1741111Of_Ofertas t1741112PI_Plicas t17411131TA_TipoAdjudicación t1741113Ad_Adjudicaciones t174111Dm_Demandas t17500UE_UniónEmpresas
Primaria	LICIMAILT t17411111CA_ClaseAval t17411131FC_FormaCobro t17411141CA_ClaseAvaless t1741114Av_Avales

Diario	
TT_Tipo	Tb_Nombre
Operativa	t10Dr_Diario
Primaria	t11Md_Modalidad t12Cn_Concepto t13HD_HrDía t14Dc_Documento t15Fc_Fechas

Apoyo	
TT_Tipo	Tb_Nombre
Primaria	t810Es_Estructura t83Ts_Tasas

Control	
TT_Tipo	Tb_Nombre
Operativa	t84Mn_Mensajería t85Rp_Reprografía t86TI_Telefonía
Primaria	T8700CC_ClaseCódigo t870Cd_Códigos t8710CQ_ClaseConsulta t871Qr_Consultas
Primaria	t873In_Informes t8741CT_ClaseTablas t8742TT_TipoTabla t874Tb_Tablas t875HC_HojasCálculo t876AT_AgrupaciónTablas t877AT_AccionesCodificadas

Cuentas	
TT_Tipo	Tb_Nombre
Mixta	t908CE_CostesEstándar
Operativa	t906CA_CuentasAnuales t9071NG_NivelesGastos t9072DG_DetalleGastos t907RG_ReclasificaciónGastos

Sector	
TT_Tipo	Tb_Nombre
Operativa	t902BE_BancoEspaña t903Mc_Macroeconomía t904Tc_Tecniberia t905As_Asince t906En_Encuesta

Desarrollo	
TT_Tipo	Tb_Nombre
Apoyo	Elementos del Panel de control

Primaria	T8700CC_ClaseCódigo t870Cd_Códigos t8710CQ_ClaseConsulta t871Qr_Consultas t8721TF_ClaseFormularios T872fR_Formularios t873ICI_ClaseInformes t873In_Informes t8741CT_ClaseTablas t8742TT_TipoTabla t874Tb_Tablas t875HC_HojasCálculo t876AT_AgrupaciónTablas t877AT_AccionesCodificadas
----------	---

Temporales	
TT Tipo	Tb Nombre
Apoyo	O_AnálisisPersonal O_AnálisisPersonalActivo99 tmp9AA_AnálisisAnual tmp9CP_CostesParciales tmp9CT_CostesTotales tmp9HA_HorasAcumuladas tmp9HR_HorasRecuperables tmp9HS_HorasSoporte tmp9TM_Existencias tmp9TM_Resultados tmp9TM1_Personal tmp9TM2_Actividad tmp9TM3_Contratos tmp9TM4_Adjudicaciones tmp9TM5_Diarios tmp9TM6_TablaMaestra

6.2.6.3. Consultas.

Las consultas diseñadas responden a las necesidades determinadas por la información intermedia necesaria o la final que se ha de suministrar al usuario. Se presenta un resumen de la consulta formulada en cada caso, en lenguaje SQL.

Consulta SQL 1 qcct174111Dm_FiltroFrmPlicas.
<pre>SELECT t174111Of_Ofertas.Of_CdOfertas, qft174111Dm_FrmDemandas.Dm_Alias, qft174111Dm_FrmDemandas.Dm_Expediente FROM t174111Of_Ofertas INNER JOIN qft174111Dm_FrmDemandas ON t174111Of_Ofertas.Of_IdDemanda = qft174111Dm_FrmDemandas.Dm_CdDemanda WHERE (((qft174111Dm_FrmDemandas.Dm_Alias) Is Not Null) AND ((qft174111Dm_FrmDemandas.Dm_Presenta)=Yes) AND ((qft174111Dm_FrmDemandas.Dm_FechaPlicas)>Date()-45 And (qft174111Dm_FrmDemandas.Dm_FechaPlicas)<Date()+1)) ORDER BY qft174111Dm_FrmDemandas.Dm_Alias;</pre>
Consulta SQL 2 qct10Dr0_SelectPrevCál.
<pre>SELECT t10Dr_Diario.Dr_AUT, t10Dr_Diario.Dr_IdOperador, t10Dr_Diario.Dr_Input, t10Dr_Diario.Dr_Justificante, t10Dr_Diario.Dr_Fecha, t10Dr_Diario.Dr_IdModalidad, t10Dr_Diario.Dr_IdDocumento, t10Dr_Diario.Dr_IdConcepto, t10Dr_Diario.Dr_IdContrato, t10Dr_Diario.Dr_IdActividad, t10Dr_Diario.Dr_IdPersonal, t10Dr_Diario.Dr_IdTerceros, t10Dr_Diario.Dr_IdTerritorial, t10Dr_Diario.Dr_HrMes, t10Dr_Diario.Dr_HrDía, t10Dr_Diario.Dr_Km, t10Dr_Diario.Dr_Desplazamientos, t10Dr_Diario.Dr_Restaurantes, t10Dr_Diario.Dr_OtrosSuplidos, t10Dr_Diario.Dr_Honorarios, t10Dr_Diario.Dr_Suministros, t10Dr_Diario.Dr_Facturación, t10Dr_Diario.Dr_Ejemplares, t10Dr_Diario.Dr_FotocBN, t10Dr_Diario.Dr_FotocCL, t10Dr_Diario.Dr_Fotografías, t10Dr_Diario.Dr_Carpesanos, t10Dr_Diario.Dr_Cartulinas, t10Dr_Diario.Dr_Planos, t10Dr_Diario.Dr_Tapas, t10Dr_Diario.Dr_Zip, t10Dr_Diario.Dr_Cdrom, t10Dr_Diario.Dr_Encuadernación, t10Dr_Diario.Dr_Validación, t10Dr_Diario.Dr_Convalidación, t10Dr_Diario.Dr_Supervisión, t10Dr_Diario.Dr_Revisión, t10Dr_Diario.Dr_Rechazado, t10Dr_Diario.Dr_Anulado, t10Dr_Diario.Dr_AsigReg, t10Dr_Diario.Dr_Notas FROM t10Dr_Diario;</pre>

Consulta SQL 3 qct10Dr1_CálculosTotales.

```

SELECT qct10Dr0_SelecPrevCálculo.Dr_IdContrato AS IdContrato, qct10Dr0_SelecPrevCálculo.Dr_IdActividad
AS IdActividad, qct10Dr0_SelecPrevCálculo.Dr_IdPersonal AS IdPersonal,
qct10Dr0_SelecPrevCálculo.Dr_IdTerceros AS IdTercero, qct10Dr0_SelecPrevCálculo.Dr_IdTerritorial AS
IdTerritorio, Format([Dr_Fecha],"dd mmmm yyyy") AS DíaMesTAño, Format([Dr_Fecha],"mmm yyyy")
AS MesTAño, Year([Dr_Fecha]) AS Año, Month([Dr_Fecha]) AS MesN, Format([Dr_Fecha],"mmm") AS
MesT, qct10Dr0_SelecPrevCálculo.Dr_AUT AS AUT, qct10Dr0_SelecPrevCálculo.Dr_IdOperador AS Operador,
qct10Dr0_SelecPrevCálculo.Dr_Imput AS FEntrada, qct10Dr0_SelecPrevCálculo.Dr_Fecha AS FDevengo,
t180Pr_Personal.Pr_TasaHoraExtra AS TasaHoraExtr, t180Pr_Personal.Pr_HorasExtra AS HExtr,
t180Pr_Personal.Pr_JornadaAnualHoras AS Jornada, qct10Dr0_SelecPrevCálculo.Dr_HrMes AS HrM,
qct10Dr0_SelecPrevCálculo.Dr_HrDía AS HrDS, Hour([Dr_HrDía])+Minute([Dr_HrDía])/60 AS HrDD,
[Dr_HrMes]+[HrDD] AS Tiempo, t180Pr_Personal.Pr_CEHorario AS CEHr, [Tiempo]*[CEHr] AS ImpHr,
qct10Dr0_SelecPrevCálculo.Dr_Km AS Km, t180Pr_Personal.Pr_CEKilometraje AS CEKm, [Dr_Km]*[CEKm]
AS ImpKm, qct10Dr0_SelecPrevCálculo.Dr_Desplazamientos AS Despl,
qct10Dr0_SelecPrevCálculo.Dr_Restaurantes AS Rest, qct10Dr0_SelecPrevCálculo.Dr_OtrosSuplidos AS
OtrSupl, [Despl]+[Rest]+[OtrSupl] AS Supl, [Dr_Honorarios]*1 AS Honr, [Dr_Suministros]*1 AS Sum,
qct10Dr0_SelecPrevCálculo.Dr_Ejemplares AS Ejem, qct10Dr0_SelecPrevCálculo.Dr_FotocBN AS FcBN,
t180Pr_Personal.Pr_CEFotocBN AS CEFcBN, [FcBN]*[CEFcBN] AS ImpFcBN,
qct10Dr0_SelecPrevCálculo.Dr_FotocCL AS FcCL, t180Pr_Personal.Pr_CEFotocCL AS CEFcCL,
[FcCL]*[CEFcCL] AS ImpFcCL, qct10Dr0_SelecPrevCálculo.Dr_Fotografías AS Ft,
t180Pr_Personal.Pr_CEFotogr AS CEft, [Ft]*[CEft] AS ImpFt, qct10Dr0_SelecPrevCálculo.Dr_Carpesanos
AS Carpes, t180Pr_Personal.Pr_CECarpesanos AS CECarpes, [Carpes]*[CECarpes] AS ImpCarpes,
qct10Dr0_SelecPrevCálculo.Dr_Cartulinas AS Cart, t180Pr_Personal.Pr_CECartulinas AS CECart,
[Cart]*[CECart] AS ImpCart, qct10Dr0_SelecPrevCálculo.Dr_Planos AS Pln, t180Pr_Personal.Pr_CEPianos
AS CEPIn, [Pln]*[CEPln] AS ImpPln, qct10Dr0_SelecPrevCálculo.Dr_Tapas AS Tap,
t180Pr_Personal.Pr_CETapas AS CETap, [Tap]*[CETap] AS ImpTap, qct10Dr0_SelecPrevCálculo.Dr_Zip AS
Zip, t180Pr_Personal.Pr_CEZip AS CEZip, [Zip]*[CEZip] AS ImpZip, qct10Dr0_SelecPrevCálculo.Dr_Cdrom
AS CDR, t180Pr_Personal.Pr_CECdrom AS CECDR, [CDR]*[CECDR] AS ImpCDR,
([ImpFcBN]+[ImpFcCL]+[ImpFt]+[ImpCarpes]+[ImpCart]+[ImpPln]+[ImpTap])*[Ejem] AS ImpEjem,
qct10Dr0_SelecPrevCálculo.Dr_Encuadernación AS Enc, [ImpZip]+[ImpCDR]+[ImpEjem]+[Enc] AS
ImpTotEnc, [ImpHr]+[ImpKm]+[Supl]+[Honr]+[Sum]+[ImpTotEnc] AS Coste,
qct10Dr0_SelecPrevCálculo.Dr_Facturación AS Factur, t190Tr_Terceros.Tr_Nombre AS Cliente,
t170000Ct_Contratos.Ct_Inicio AS FechaInicio, t170000Ct_Contratos.Ct_Termino AS FechaTermino,
t170000Ct_Contratos.Ct_Meses AS DuraciónMeses, t170000Ct_Contratos.Ct_Horas AS PptoHoras,
t170000Ct_Contratos.Ct_Suministros AS PptoSumin, t170000Ct_Contratos.Ct_PresupPtas AS PptoPtas,
t11Md_Modalidad.Md_Nombre AS Diario, t14Dc_Documento.Dc_Nombre AS Doc,
qct10Dr0_SelecPrevCálculo.Dr_Justificante AS Just, t12Cn_Concepto.Cn_Nombre AS Conc,
t170000Ct_Contratos.Ct_Seudónimo AS Seud, t170000Ct_Contratos.Ct_IdFuncional AS IdÁrea,
qst810Es_EstructuraFuncional.ÚltimoDeEs_Nombre AS Área, t160Ac_Actividades.Ac_Tarea AS Tarea,
t180Pr_Personal.Pr_Alias AS Alias, t180Pr_Personal.Pr_IdDepartamental AS IdDep,
qst810Es_EstructuraDepartamental.ÚltimoDeEs_Nombre AS Dep, t190Tr_Terceros.Tr_Nombre AS
Tercero, qct10Dr0_SelecPrevCálculo.Dr_Validación AS Valid, qct10Dr0_SelecPrevCálculo.Dr_Supervisión AS
Conv, qct10Dr0_SelecPrevCálculo.Dr_Rechazado AS Rech, qct10Dr0_SelecPrevCálculo.Dr_Supervisión AS
Superv, qct10Dr0_SelecPrevCálculo.Dr_Revisión AS Rev, qct10Dr0_SelecPrevCálculo.Dr_AsigReg AS
AsigReg, qct10Dr0_SelecPrevCálculo.Dr_Notas AS Notas, qct10Dr0_SelecPrevCálculo.Dr_Anulado AS Anul,
t170000Ct_Contratos.Ct_Matriz AS Matriz, t170000Ct_Contratos.Ct_Hijuela AS Hij,
t170000Ct_Contratos.Ct_Baja AS BajaCont, t170000Ct_Contratos.Ct_FBaja AS FBajaCont,
t162SB_SubBásica.SB_CdSubBásica AS CdSubBásica, t162SB_SubBásica.SB_Nombre AS
NomSubBásica, t161SC_SubComplementaria.SC_CdSubComplementaria AS CdSubComplementaria,
t161SC_SubComplementaria.SC_Nombre AS NombreSubComplem,
t160Ac_Actividades.Ac_Administrativas AS AcAdm, t160Ac_Actividades.Ac_Complementarias AS
AcCompl, t160Ac_Actividades.Ac_Productivas AS ActProd, t160Ac_Actividades.Ac_Transitorias AS
AcTrans
FROM (t12Cn_Concepto INNER JOIN (qst810Es_EstructuraTerritorial INNER JOIN
((((qst810Es_EstructuraFuncional INNER JOIN t170000Ct_Contratos ON
qst810Es_EstructuraFuncional.Es_CdFuncional = t170000Ct_Contratos.Ct_IdFuncional) INNER JOIN
(t14Dc_Documento INNER JOIN (t11Md_Modalidad INNER JOIN qct10Dr0_SelecPrevCálculo ON
t11Md_Modalidad.Md_CdModalidad = qct10Dr0_SelecPrevCálculo.Dr_IdModalidad) ON
t14Dc_Documento.Dc_CdDocumento = qct10Dr0_SelecPrevCálculo.Dr_IdDocumento) ON
t170000Ct_Contratos.Ct_CdContrato = qct10Dr0_SelecPrevCálculo.Dr_IdContrato) INNER JOIN
(t160Ac_Actividades INNER JOIN t162SB_SubBásica ON t160Ac_Actividades.Ac_IdSubBásica =
t162SB_SubBásica.SB_CdSubBásica) ON qct10Dr0_SelecPrevCálculo.Dr_IdActividad =
t160Ac_Actividades.Ac_CdActividades) INNER JOIN (t180Pr_Personal INNER JOIN
qst810Es_EstructuraDepartamental ON t180Pr_Personal.Pr_IdDepartamental =
qst810Es_EstructuraDepartamental.Es_CdDepartamental) ON qct10Dr0_SelecPrevCálculo.Dr_IdPersonal =

```

<p>t180Pr_Personal.Pr_CdPersonal) INNER JOIN t190Tr_Terceros ON qct10Dr0_SelecPrevCálcd.Dr_IdTerceros = t190Tr_Terceros.Tr_CdTerceros) ON qst810Es_EstructuraTerritorial.Es_CdTerritorial = qct10Dr0_SelecPrevCálcd.Dr_IdTerritorial) ON t12Cn_Concepto.Cn_CdConceptos = qct10Dr0_SelecPrevCálcd.Dr_IdConcepto) INNER JOIN t161SC_SubComplementaria ON t160Ac_Actividades.Ac_IdSubComplementaria =</p>
<p align="center">Consulta SQL 4 qct10Dr1_CálculosTotales.</p>
<p>t161SC_SubComplementaria.SC_CdSubComplementaria WHERE (((qct10Dr0_SelecPrevCálcd.Dr_Validación)=Yes) AND ((qct10Dr0_SelecPrevCálcd.Dr_Convalidación)=Yes) AND ((qct10Dr0_SelecPrevCálcd.Dr_Rechazado)=No) AND ((qct10Dr0_SelecPrevCálcd.Dr_Supervisión)=Yes) AND ((qct10Dr0_SelecPrevCálcd.Dr_Revisión)=Yes) AND ((qct10Dr0_SelecPrevCálcd.Dr_Anulado)=No)) OR (((qct10Dr0_SelecPrevCálcd.Dr_Validación)=Yes) AND ((qct10Dr0_SelecPrevCálcd.Dr_Convalidación)=Yes) AND ((qct10Dr0_SelecPrevCálcd.Dr_Rechazado)=No) AND</p>
<p align="center">Consulta SQL 5 qct10Dr2_VacíaCálculosTotales.</p>
<p>DELETE tmp9CT_CostesTotales.* , tmp9CT_CostesTotales.AUT FROM tmp9CT_CostesTotales;</p>
<p align="center">Consulta SQL 6 qct10Dr3_VacíaCálculosParciales.</p>
<p>DELETE tmp9CP_CostesParciales.* FROM tmp9CP_CostesParciales;</p>
<p align="center">Consulta SQL 7 qct10Dr4_AnexaCálculosTotales.</p>
<p>INSERT INTO tmp9CT_CostesTotales (DíaMesTAño, MesTAño, Año, MesN, MesT, AUT, FEntrada, FDevengo, TasaHoraExtr, HExtr, Jornada, HrM, HrDS, HrDD, Tiempo, CEHr, ImpHr, Km, CEKm, ImpKm, Despl, Rest, OtrSupl, Supl, Honr, Sum, Ejem, FcBN, CEFcBN, ImpFcBN, FcCL, CEFcCL, ImpFcCL, Ft, CEft, ImpFt, Carpes, CECarpes, ImpCarpes, Cart, CECart, ImpCart, Pln, CEPIn, ImpPln, Tap, CETap, ImpTap, Zip, CEZip, ImpZip, CDR, CECDR, ImpCDR, ImpEjem, Enc, ImpTotEnc, Coste, Factur, Cliente, Fechalnicio, FechaTérmino, DuraciónMeses, PptoHoras, PptoSumin, PptoPtas, Diario, Doc, Just, Conc, Seud, Área, Tarea, Alias, Dep, Tercero, Valid, Conv, Rech, Superv, Rev, AsigReg, Anul, Matriz, Hij, BajaCont, FBajaCont, ActCompl, ActBásica, AcAdm, AcCompl, ActProd, AcTrans, Operador) SELECT Format([Dr_Fecha],"dd mmmm yyyy") AS DíaMesTAño, Format([Dr_Fecha],"mmmm yyyy") AS MesTAño, Year([Dr_Fecha]) AS Año, Month([Dr_Fecha]) AS MesN, Format([Dr_Fecha],"mmmm") AS MesT, qct10Dr0_SelecPrevCálcd.Dr_AUT AS AUT, qct10Dr0_SelecPrevCálcd.Dr_Imput AS FEntrada, qct10Dr0_SelecPrevCálcd.Dr_Fecha AS FDevengo, t180Pr_Personal.Pr_TasaHoraExtra AS TasaHoraExtr, t180Pr_Personal.Pr_HorasExtra AS HExtr, t180Pr_Personal.Pr_JornadaAnualHoras AS Jornada, qct10Dr0_SelecPrevCálcd.Dr_HrMes AS HrM, qct10Dr0_SelecPrevCálcd.Dr_HrDia AS HrDS, Hour([Dr_HrDia])+Minute([Dr_HrDia])/60 AS HrDD, [Dr_HrMes]+[HrDD] AS Tiempo, t180Pr_Personal.Pr_CEHorario AS CEHr, [Tiempo]*[CEHr] AS ImpHr, qct10Dr0_SelecPrevCálcd.Dr_Km AS Km, t180Pr_Personal.Pr_CEKilometraje AS CEKm, [Dr_Km]*[CEKm] AS ImpKm, qct10Dr0_SelecPrevCálcd.Dr_Desplazamientos AS Despl, qct10Dr0_SelecPrevCálcd.Dr_Restaurantes AS Rest, qct10Dr0_SelecPrevCálcd.Dr_OtrosSuplidos AS OtrSupl, [Despl]+[Rest]+[OtrSupl] AS Supl, [Dr_Honorarios]*1 AS Honr, [Dr_Suministros]*1 AS Sum, qct10Dr0_SelecPrevCálcd.Dr_Ejemplares AS Ejem, qct10Dr0_SelecPrevCálcd.Dr_FotocBN AS FcBN, t180Pr_Personal.Pr_CEFotocBN AS CEFcBN, [FcBN]*[CEFcBN] AS ImpFcBN, qct10Dr0_SelecPrevCálcd.Dr_FotocCL AS FcCL, t180Pr_Personal.Pr_CEFotocCL AS CEFcCL, [FcCL]*[CEFcCL] AS ImpFcCL, qct10Dr0_SelecPrevCálcd.Dr_Fotografías AS Ft, t180Pr_Personal.Pr_CEFotogr AS CEft, [Ft]*[CEft] AS ImpFt, qct10Dr0_SelecPrevCálcd.Dr_Carpesanos AS Carpes, t180Pr_Personal.Pr_CECarpesanos AS CECarpes, [Carpes]*[CECarpes] AS ImpCarpes, qct10Dr0_SelecPrevCálcd.Dr_Cartulinas AS Cart, t180Pr_Personal.Pr_CECartulinas AS CECart, [Cart]*[CECart] AS ImpCart, qct10Dr0_SelecPrevCálcd.Dr_Planos AS Pln, t180Pr_Personal.Pr_CEPlanos AS CEPIn, [Pln]*[CEPln] AS ImpPln, qct10Dr0_SelecPrevCálcd.Dr_Tapas AS Tap, t180Pr_Personal.Pr_CETapas AS CETap, [Tap]*[CETap] AS ImpTap, qct10Dr0_SelecPrevCálcd.Dr_Zip AS Zip, t180Pr_Personal.Pr_CEZip AS CEZip, [Zip]*[CEZip] AS ImpZip, qct10Dr0_SelecPrevCálcd.Dr_Cdrom AS CDR, t180Pr_Personal.Pr_CECdrom AS CECDR, [CDR]*[CECDR] AS ImpCDR, ([ImpFcBN]+[ImpFcCL]+[ImpFt]+[ImpCarpes]+[ImpCart]+[ImpPln]+[ImpTap])*[Ejem] AS ImpEjem, qct10Dr0_SelecPrevCálcd.Dr_Encuadernación AS Enc, [ImpZip]+[ImpCDR]+[ImpEjem]+[Enc] AS ImpTotEnc, [ImpHr]+[ImpKm]+[Supl]+[Honr]+[Sum]+[ImpTotEnc] AS Coste, qct10Dr0_SelecPrevCálcd.Dr_Facturación AS Factur, t190Tr_Terceros.Tr_Nombre AS Cliente, t170000Ct_Contratos.Ct_Inicio AS Fechalnicio, t170000Ct_Contratos.Ct_Termino AS FechaTérmino, t170000Ct_Contratos.Ct_Meses AS DuraciónMeses, t170000Ct_Contratos.Ct_Horas AS PptoHoras, t170000Ct_Contratos.Ct_Suministros AS PptoSumin, t170000Ct_Contratos.Ct_PresupPtas AS PptoPtas, t11Md_Modalidad.Md_Nombre AS Diario, t14Dc_Documento.Dc_Nombre AS Doc, qct10Dr0_SelecPrevCálcd.Dr_Justificante AS Just, t12Cn_Concepto.Cn_Nombre AS Conc, t170000Ct_Contratos.Ct_Seudónimo AS Seud, qst810Es_EstructuraFuncional.ÚltimoDeEs_Nombre AS Área, t160Ac_Actividades.Ac_Tarea AS Tarea, t180Pr_Personal.Pr_Alias AS Alias, qst810Es_EstructuraDepartamental.ÚltimoDeEs_Nombre AS Dep, t190Tr_Terceros.Tr_Nombre AS</p>

<p>Tercero, qct10Dr0_SelecPrevCálcd.Dr_Validación AS Valid, qct10Dr0_SelecPrevCálcd.Dr_Convalidación AS Conv, qct10Dr0_SelecPrevCálcd.Dr_Rechazado AS Rech, qct10Dr0_SelecPrevCálcd.Dr_Supervisión AS Superv, qct10Dr0_SelecPrevCálcd.Dr_Revisión AS Rev, qct10Dr0_SelecPrevCálcd.Dr_AsigReg AS AsigReg, qct10Dr0_SelecPrevCálcd.Dr_Anulado AS Anul, t170000Ct_Contratos.Ct_Matriz AS Matriz, t170000Ct_Contratos.Ct_Hijuela AS Hij, t170000Ct_Contratos.Ct_Baja AS BajaCont, t170000Ct_Contratos.Ct_FBaja AS FBajaCont, t161SC_SubComplementaria.SC_Nombre AS ActCompl, t162SB_SubBásica.SB_Nombre AS ActBásica, t160Ac_Actividades.Ac_Administrativas AS AcAdm, t160Ac_Actividades.Ac_Complementarias AS AcCompl, t160Ac_Actividades.Ac_Productivas AS ActProd, t160Ac_Actividades.Ac_Transitorias AS AcTrans, qst810Pr_Operadores_1.PrimerodePr_Alias AS Operador</p> <p>FROM qst810Pr_Operadores AS qst810Pr_Operadores_1 INNER JOIN (((t12Cn_Concepto INNER JOIN (qst810Es_EstructuraTerritorial INNER JOIN (((qst810Es_EstructuraFuncional INNER JOIN t170000Ct_Contratos ON qst810Es_EstructuraFuncional.Es_CdFuncional = t170000Ct_Contratos.Ct_IdFuncional) INNER JOIN (t14Dc_Documento INNER JOIN (t11Md_Modalidad INNER JOIN qct10Dr0_SelecPrevCálcd ON t11Md_Modalidad.Md_CdModalidad = qct10Dr0_SelecPrevCálcd.Dr_IdModalidad) ON t14Dc_Documento.Dc_CdDocumento = qct10Dr0_SelecPrevCálcd.Dr_IdDocumento) ON t170000Ct_Contratos.Ct_CdContrato = qct10Dr0_SelecPrevCálcd.Dr_IdContrato) INNER JOIN (t160Ac_Actividades INNER JOIN t162SB_SubBásica ON t160Ac_Actividades.Ac_IdSubBásica = t162SB_SubBásica.SB_CdSubBásica) ON qct10Dr0_SelecPrevCálcd.Dr_IdActividad = t160Ac_Actividades.Ac_CdActividades) INNER JOIN (t180Pr_Personal INNER JOIN qst810Es_EstructuraDepartamental ON t180Pr_Personal.Pr_IdDepartamental = qst810Es_EstructuraDepartamental.Es_CdDepartamental) ON qct10Dr0_SelecPrevCálcd.Dr_IdPersonal = t180Pr_Personal.Pr_CdPersonal) INNER JOIN t190Tr_Terceros ON qct10Dr0_SelecPrevCálcd.Dr_IdTerceros = t190Tr_Terceros.Tr_CdTerceros) ON</p>
<p align="center">Consulta SQL 8 qct10Dr4_AnexaCálculosTotales.</p>
<p>qst810Es_EstructuraTerritorial.Es_CdTerritorial = qct10Dr0_SelecPrevCálcd.Dr_IdTerritorial) ON t12Cn_Concepto.Cn_CdConceptos = qct10Dr0_SelecPrevCálcd.Dr_IdConcepto) INNER JOIN t161SC_SubComplementaria ON t160Ac_Actividades.Ac_IdSubComplementaria = t161SC_SubComplementaria.SC_CdSubComplementaria) INNER JOIN qst810Pr_Operadores ON qct10Dr0_SelecPrevCálcd.Dr_IdOperador = qst810Pr_Operadores.Pr_CdOperador) ON</p>
<p align="center">Consulta SQL 9 qct10Dr5_AnexaCálculosParciales.</p>
<p>INSERT INTO tmp9CP_CostesParciales (DíaMesTAño, MesTAño, Año, MesN, MesT, AUT, FEntrada, FDevengo, TasaHoraExtr, HExtr, Jornada, HrM, HrDS, HrDD, Tiempo, CEHr, ImpHr, Km, CEKm, ImpKm, Despl, Rest, OtrSupl, Supl, Honr, Sum, Ejem, FcBN, CEFcBN, ImpFcBN, FcCL, CEFcCL, ImpFcCL, Ft, CEFt, ImpFt, Carpes, CECarpes, ImpCarpes, Cart, CECart, ImpCart, Pln, CEPIn, ImpPln, Tap, CETap, ImpTap, Zip, CEZip, ImpZip, CDR, CECDR, ImpCDR, ImpEjem, Enc, ImpTotEnc, Coste, Factur, Cliente, Fechalnicio, FechaTermino, DuraciónMeses, PptoHoras, PptoSumin, PptoPtas, Diario, Doc, Just, Conc, Seud, Área, Tarea, Alias, Dep, Tercero, Valid, Conv, Rech, Superv, Rev, AsigReg, Anul, Matriz, Hij, BajaCont, FBajaCont, ActCompl, ActBásica, AcAdm, AcCompl, ActProd, AcTrans, Operador)</p> <p>SELECT Format([Dr_Fecha],"dd mmmm yyyy") AS DíaMesTAño, Format([Dr_Fecha],"mmm yyyy") AS MesTAño, Year([Dr_Fecha]) AS Año, Month([Dr_Fecha]) AS MesN, Format([Dr_Fecha],"mmm") AS MesT, qct10Dr0_SelecPrevCálcd.Dr_AUT AS AUT, qct10Dr0_SelecPrevCálcd.Dr_Imput AS FEntrada, qct10Dr0_SelecPrevCálcd.Dr_Fecha AS FDevengo, t180Pr_Personal.Pr_TasaHoraExtra AS TasaHoraExtra, t180Pr_Personal.Pr_HorasExtra AS HExtr, t180Pr_Personal.Pr_JornadaAnualHoras AS Jornada, qct10Dr0_SelecPrevCálcd.Dr_HrMes AS HrM, qct10Dr0_SelecPrevCálcd.Dr_HrDía AS HrDS, Hour([Dr_HrDía])+Minute([Dr_HrDía])/60 AS HrDD, [Dr_HrMes]+[HrDD] AS Tiempo, t180Pr_Personal.Pr_CEHorario AS CEHr, [Tiempo]*[CEHr] AS ImpHr, qct10Dr0_SelecPrevCálcd.Dr_Km AS Km, t180Pr_Personal.Pr_CEKilometraje AS CEKm, [Dr_Km]*[CEKm] AS ImpKm, qct10Dr0_SelecPrevCálcd.Dr_Desplazamientos AS Despl, qct10Dr0_SelecPrevCálcd.Dr_Restaurantes AS Rest, qct10Dr0_SelecPrevCálcd.Dr_OtrosSuplidos AS OtrSupl, [Despl]+[Rest]+[OtrSupl] AS Supl, [Dr_Honorarios]*1 AS Honr, [Dr_Suministros]*1 AS Sum, qct10Dr0_SelecPrevCálcd.Dr_Ejemplares AS Ejem, qct10Dr0_SelecPrevCálcd.Dr_FotocBN AS FcBN, t180Pr_Personal.Pr_CEFotocBN AS CEFcBN, [FcBN]*[CEFcBN] AS ImpFcBN, qct10Dr0_SelecPrevCálcd.Dr_FotocCL AS FcCL, t180Pr_Personal.Pr_CEFotocCL AS CEFcCL, [FcCL]*[CEFcCL] AS ImpFcCL, qct10Dr0_SelecPrevCálcd.Dr_Fotografías AS Ft, t180Pr_Personal.Pr_CEFotogr AS CEFt, [Ft]*[CEFt] AS ImpFt, qct10Dr0_SelecPrevCálcd.Dr_Carpesanos AS Carpes, t180Pr_Personal.Pr_CECarpesanos AS CECarpes, [Carpes]*[CECarpes] AS ImpCarpes, qct10Dr0_SelecPrevCálcd.Dr_Cartulinas AS Cart, t180Pr_Personal.Pr_CECartulinas AS CECart, [Cart]*[CECart] AS ImpCart, qct10Dr0_SelecPrevCálcd.Dr_Planos AS Pln, t180Pr_Personal.Pr_CEPlanos AS CEPIn, [Pln]*[CEPIn] AS ImpPln, qct10Dr0_SelecPrevCálcd.Dr_Tapas AS Tap, t180Pr_Personal.Pr_CETapas AS CETap, [Tap]*[CETap] AS ImpTap, qct10Dr0_SelecPrevCálcd.Dr_Zip AS Zip, t180Pr_Personal.Pr_CEZip AS CEZip, [Zip]*[CEZip] AS ImpZip, qct10Dr0_SelecPrevCálcd.Dr_Cdrom AS CDR, t180Pr_Personal.Pr_CECdrom AS CECDR, [CDR]*[CECDR] AS ImpCDR, ([ImpFcBN]+[ImpFcCL]+[ImpFt]+[ImpCarpes]+[ImpCart]+[ImpPln]+[ImpTap])*[Ejem] AS ImpEjem,</p>

<p>qct10Dr0_SelecPrevCálcd.Dr_Encuadernación AS Enc, [ImpZip]+[ImpCDR]+[ImpEjem]+[Enc] AS ImpTotEnc, [ImpHr]+[ImpKm]+[Supl]+[Honor]+[Sum]+[ImpTotEnc] AS Coste, qct10Dr0_SelecPrevCálcd.Dr_Facturación AS Factur, t190Tr_Terceros.Tr_Nombre AS Cliente, t170000Ct_Contratos.Ct_Inicio AS FechaInicio, t170000Ct_Contratos.Ct_Termino AS FechaTermino, t170000Ct_Contratos.Ct_Meses AS DuraciónMeses, t170000Ct_Contratos.Ct_Horas AS PptoHoras, t170000Ct_Contratos.Ct_Suministros AS PptoSumin, t170000Ct_Contratos.Ct_PresupPtas AS PptoPtas, t11Md_Modalidad.Md_Nombre AS Diario, t14Dc_Documento.Dc_Nombre AS Doc, qct10Dr0_SelecPrevCálcd.Dr_Justificante AS Just, t12Cn_Concepto.Cn_Nombre AS Conc, t170000Ct_Contratos.Ct_Seudónimo AS Seud, qst810Es_EstructuraFuncional.ÚltimoDeEs_Nombre AS Área, t160Ac_Actividades.Ac_Tarea AS Tarea, t180Pr_Personal.Pr_Alias AS Alias, qst810Es_EstructuraDepartamental.ÚltimoDeEs_Nombre AS Dep, t190Tr_Terceros.Tr_Nombre AS Tercero, qct10Dr0_SelecPrevCálcd.Dr_Validación AS Valid, qct10Dr0_SelecPrevCálcd.Dr_Convalidación AS Conv, qct10Dr0_SelecPrevCálcd.Dr_Rechazado AS Rech, qct10Dr0_SelecPrevCálcd.Dr_Supervisión AS Superv, qct10Dr0_SelecPrevCálcd.Dr_Revisión AS Rev, qct10Dr0_SelecPrevCálcd.Dr_AsigReg AS AsigReg, qct10Dr0_SelecPrevCálcd.Dr_Anulado AS Anul, t170000Ct_Contratos.Ct_Matriz AS Matriz, t170000Ct_Contratos.Ct_Hijuela AS Hij, t170000Ct_Contratos.Ct_Baja AS BajaCont, t170000Ct_Contratos.Ct_FBaja AS FBajaCont, t161SC_SubComplementaria.SC_Nombre AS ActCompl, t162SB_SubBásica.SB_Nombre AS ActBásica, t160Ac_Actividades.Ac_Administrativas AS AcAdm, t160Ac_Actividades.Ac_Complementarias AS AcCompl, t160Ac_Actividades.Ac_Productivas AS ActProd, t160Ac_Actividades.Ac_Transitorias AS AcTrans, qst810Pr_Operadores_1.PrimerodePr_Alias AS Operador</p> <p>FROM qst810Pr_Operadores AS qst810Pr_Operadores_1 INNER JOIN (((t12Cn_Concepto INNER JOIN (qst810Es_EstructuraTerritorial INNER JOIN (((qst810Es_EstructuraFuncional INNER JOIN t170000Ct_Contratos ON qst810Es_EstructuraFuncional.Es_CdFuncional = t170000Ct_Contratos.Ct_IdFuncional) INNER JOIN (t14Dc_Documento INNER JOIN (t11Md_Modalidad INNER JOIN qct10Dr0_SelecPrevCálcd ON t11Md_Modalidad.Md_CdModalidad = qct10Dr0_SelecPrevCálcd.Dr_IdModalidad) ON t14Dc_Documento.Dc_CdDocumento = qct10Dr0_SelecPrevCálcd.Dr_IdDocumento) ON t170000Ct_Contratos.Ct_CdContrato = qct10Dr0_SelecPrevCálcd.Dr_IdContrato) INNER JOIN (t160Ac_Actividades INNER JOIN t162SB_SubBásica ON t160Ac_Actividades.Ac_IdSubBásica = t162SB_SubBásica.SB_CdSubBásica) ON qct10Dr0_SelecPrevCálcd.Dr_IdActividad = t160Ac_Actividades.Ac_CdActividades) INNER JOIN (t180Pr_Personal INNER JOIN qst810Es_EstructuraDepartamental ON t180Pr_Personal.Pr_IdDepartamental = qst810Es_EstructuraDepartamental.Es_CdDepartamental) ON qct10Dr0_SelecPrevCálcd.Dr_IdPersonal = t180Pr_Personal.Pr_CdPersonal) INNER JOIN t190Tr_Terceros ON qct10Dr0_SelecPrevCálcd.Dr_IdTerceros = t190Tr_Terceros.Tr_CdTerceros) ON</p>
<p align="center">Consulta SQL 10 qct10Dr5 AnexaCálculosParciales.</p>
<p>qst810Es_EstructuraTerritorial.Es_CdTerritorial = qct10Dr0_SelecPrevCálcd.Dr_IdTerritorial) ON t12Cn_Concepto.Cn_CdConceptos = qct10Dr0_SelecPrevCálcd.Dr_IdConcepto) INNER JOIN t161SC_SubComplementaria ON t160Ac_Actividades.Ac_IdSubComplementaria = t161SC_SubComplementaria.SC_CdSubComplementaria) INNER JOIN qst810Pr_Operadores ON qct10Dr0_SelecPrevCálcd.Dr_IdOperador = qst810Pr_Operadores.Pr_CdOperador) ON qst810Pr_Operadores_1.Pr_CdOperador = qct10Dr0_SelecPrevCálcd.Dr_IdOperador WHERE (((qct10Dr0_SelecPrevCálcd.Dr_Fecha) between [Escriba fecha inicio: dd/mm/aa] And [Escriba</p>
<p align="center">Consulta SQL 11 qct10Dr6 AnexaAnálisisAnual.</p>
<p>INSERT INTO tmp9AA_AnálisisAnual (IdContrato, IdActividad, IdPersonal, IdTercero, IdTerritorio, DíaMesTAño, MesTAño, Año, MesN, MesT, AUT, Operador, FEntrada, FDevengo, TasaHoraExtr, HExtr, Jornada, HrM, HrDS, HrDD, Tiempo, CEHr, ImpHr, Km, CEKm, ImpKm, Despl, Rest, OtrSupl, Supl, Honor, Sum, Ejem, FcBN, CEFcBN, ImpFcBN, FcCL, CEFcCL, ImpFcCL, Ft, CEft, ImpFt, Carpes, CECarpes, ImpCarpes, Cart, CECart, ImpCart, Pln, CEPIn, ImpPln, Tap, CETap, ImpTap, Zip, CEZip, ImpZip, CDR, CECDR, ImpCDR, ImpEjem, Enc, ImpTotEnc, Coste, Factur, Cliente, FechaInicio, FechaTermino, DuraciónMeses, PptoHoras, PptoSumin, PptoPtas, Diario, Doc, Just, Conc, Seud, IdÁrea, Área, Tarea, Alias, IdDep, Dep, Tercero, Valid, Conv, Rech, Superv, Rev, AsigReg, Notas, Anul, Matriz, Hij, BajaCont, FBajaCont, CdSubBásica, NomSubBásica, AcAdm, AcCompl, ActProd, AcTrans)</p> <p>SELECT qct10Dr1_CálculosTotales.IdContrato, qct10Dr1_CálculosTotales.IdActividad, qct10Dr1_CálculosTotales.IdPersonal, qct10Dr1_CálculosTotales.IdTercero, qct10Dr1_CálculosTotales.IdTerritorio, qct10Dr1_CálculosTotales.DíaMesTAño, qct10Dr1_CálculosTotales.MesTAño, qct10Dr1_CálculosTotales.Año, qct10Dr1_CálculosTotales.MesN, qct10Dr1_CálculosTotales.MesT, qct10Dr1_CálculosTotales.AUT, qct10Dr1_CálculosTotales.Operador, qct10Dr1_CálculosTotales.FEntrada, qct10Dr1_CálculosTotales.FDevengo, qct10Dr1_CálculosTotales.TasaHoraExtr, qct10Dr1_CálculosTotales.HExtr, qct10Dr1_CálculosTotales.Jornada, qct10Dr1_CálculosTotales.HrM, qct10Dr1_CálculosTotales.HrDS, qct10Dr1_CálculosTotales.HrDD, qct10Dr1_CálculosTotales.Tiempo, qct10Dr1_CálculosTotales.CEHr, qct10Dr1_CálculosTotales.ImpHr, qct10Dr1_CálculosTotales.Km, qct10Dr1_CálculosTotales.CEKm, qct10Dr1_CálculosTotales.ImpKm, qct10Dr1_CálculosTotales.Despl, qct10Dr1_CálculosTotales.Rest, qct10Dr1_CálculosTotales.OtrSupl, qct10Dr1_CálculosTotales.Supl, qct10Dr1_CálculosTotales.Honor,</p>

<p>qct10Dr1_CálculosTotales.Sum, qct10Dr1_CálculosTotales.Ejem, qct10Dr1_CálculosTotales.FcBN, qct10Dr1_CálculosTotales.CEFcBN, qct10Dr1_CálculosTotales.ImpFcBN, qct10Dr1_CálculosTotales.FcCL, qct10Dr1_CálculosTotales.CEFcCL, qct10Dr1_CálculosTotales.ImpFcCL, qct10Dr1_CálculosTotales.Ft, qct10Dr1_CálculosTotales.CEFt, qct10Dr1_CálculosTotales.ImpFt, qct10Dr1_CálculosTotales.Carpes, qct10Dr1_CálculosTotales.CECarpes, qct10Dr1_CálculosTotales.ImpCarpes, qct10Dr1_CálculosTotales.Cart, qct10Dr1_CálculosTotales.CECart, qct10Dr1_CálculosTotales.ImpCart, qct10Dr1_CálculosTotales.PIn, qct10Dr1_CálculosTotales.CEPIn, qct10Dr1_CálculosTotales.ImpPIn, qct10Dr1_CálculosTotales.Tap, qct10Dr1_CálculosTotales.CETap, qct10Dr1_CálculosTotales.ImpTap, qct10Dr1_CálculosTotales.Zip, qct10Dr1_CálculosTotales.CEZip, qct10Dr1_CálculosTotales.ImpZip, qct10Dr1_CálculosTotales.CDR, qct10Dr1_CálculosTotales.CECDR, qct10Dr1_CálculosTotales.ImpCDR, qct10Dr1_CálculosTotales.ImpEjem, qct10Dr1_CálculosTotales.Enc, qct10Dr1_CálculosTotales.ImpTotEnc, qct10Dr1_CálculosTotales.Coste, qct10Dr1_CálculosTotales.Factur, qct10Dr1_CálculosTotales.Cliente, qct10Dr1_CálculosTotales.FechaInicio, qct10Dr1_CálculosTotales.FechaTérmino, qct10Dr1_CálculosTotales.DuraciónMeses, qct10Dr1_CálculosTotales.PptoHoras, qct10Dr1_CálculosTotales.PptoSumin, qct10Dr1_CálculosTotales.PptoPtas, qct10Dr1_CálculosTotales.Diario, qct10Dr1_CálculosTotales.Doc, qct10Dr1_CálculosTotales.Just, qct10Dr1_CálculosTotales.Conc, qct10Dr1_CálculosTotales.Seud, qct10Dr1_CálculosTotales.IdÁrea, qct10Dr1_CálculosTotales.Área, qct10Dr1_CálculosTotales.Tarea, qct10Dr1_CálculosTotales.Aliás, qct10Dr1_CálculosTotales.IdDep, qct10Dr1_CálculosTotales.Dep, qct10Dr1_CálculosTotales.Tercero, qct10Dr1_CálculosTotales.Valid, qct10Dr1_CálculosTotales.Conv, qct10Dr1_CálculosTotales.Rech, qct10Dr1_CálculosTotales.Superv, qct10Dr1_CálculosTotales.Rev, qct10Dr1_CálculosTotales.AsigReg, qct10Dr1_CálculosTotales.Notas, qct10Dr1_CálculosTotales.Anul, qct10Dr1_CálculosTotales.Matriz, qct10Dr1_CálculosTotales.Hij, qct10Dr1_CálculosTotales.BajaCont, qct10Dr1_CálculosTotales.FBajaCont, qct10Dr1_CálculosTotales.CdSubBásica, qct10Dr1_CálculosTotales.NomSubBásica, qct10Dr1_CálculosTotales.AcAdm, qct10Dr1_CálculosTotales.AcCompl, qct10Dr1_CálculosTotales.ActProd, qct10Dr1_CálculosTotales.AcTrans</p> <p>FROM qct10Dr1_CálculosTotales</p>
<p align="center">Consulta SQL 12 qct10Dr7_VaciarAnálisisAnual.</p>
<p>DELETE tmp9AA_AnálisisAnual.* FROM tmp9AA_AnálisisAnual;</p>
<p align="center">Consulta SQL 13 qct174111Dm_CálculosPlicasGlobal.</p>
<p>SELECT t174111Of_Ofertas.Of_CdOfertas, t174111Dm_Demandas.Dm_Alias, t1741112PI_Plicas.PI_Empresa, Max(t174111Dm_Demandas.Dm_FechaPlicas) AS MáxDeDm_FechaPlicas, Avg(t174111Dm_Demandas.Dm_Presupuesto) AS PromedioDeDm_Presupuesto, Avg(t1741112PI_Plicas.PI_Presupuesto) AS PromedioDePI_Presupuesto, [PromedioDeDm_Presupuesto]-[PromedioDePI_Presupuesto] AS Dif, [Dif]/[PromedioDeDm_Presupuesto] AS PrBaja FROM (t174111Dm_Demandas INNER JOIN t174111Of_Ofertas ON t174111Dm_Demandas.Dm_CdDemanda = t174111Of_Ofertas.Of_IdDemanda) INNER JOIN t1741112PI_Plicas ON t174111Of_Ofertas.Of_CdOfertas = t1741112PI_Plicas.PI_IdOfertas GROUP BY t174111Of_Ofertas.Of_CdOfertas, t174111Dm_Demandas.Dm_Alias, t1741112PI_Plicas.PI_Empresa</p>
<p align="center">Consulta SQL 14 qct902BE_BancoEspaña.</p>
<p>SELECT t902BE_BancoEspaña.BE_Aut, t902BE_BancoEspaña.BE_Fechalmpu, t902BE_BancoEspaña.BE_Año, t902BE_BancoEspaña.BE_Empresas, t902BE_BancoEspaña.BE_Empleados, t902BE_BancoEspaña.BEP_11PE_EmpleadosFijos, t902BE_BancoEspaña.BEP_12PE_EmpleadosNoFijosV, [BEP_11PE_EmpleadosFijos]+[BEP_12PE_EmpleadosNoFijosV] AS TPE, t902BE_BancoEspaña.BEP_21PE_Sueldos, t902BE_BancoEspaña.BEP_22PE_OtrosGastosPers, [BEP_21PE_Sueldos]+[BEP_22PE_OtrosGastosPers] AS GPPE, t902BE_BancoEspaña.BEP_31PE_GastPersTrabajador, t902BE_BancoEspaña.BEP_32PE_SueldosTrabajador, t902BE_BancoEspaña.BEP_11PA_EmpleadosFijos, t902BE_BancoEspaña.BEP_12PA_EmpleadosNoFijosV, [BEP_11PA_EmpleadosFijos]+[BEP_12PA_EmpleadosNoFijosV] AS TPA, t902BE_BancoEspaña.BEP_21PA_Sueldos, t902BE_BancoEspaña.BEP_22PA_OtrosGastosPers, [BEP_21PA_Sueldos]+[BEP_22PA_OtrosGastosPers] AS GPPA, t902BE_BancoEspaña.BEP_31PA_GastPersTrabajador, t902BE_BancoEspaña.BEP_32PA_SueldosTrabajador, t902BE_BancoEspaña.BEB_11_InmovInmaterial, t902BE_BancoEspaña.BEB_12_InmovMaterial, t902BE_BancoEspaña.BEB_13_InmovFinanc, t902BE_BancoEspaña.BEB_14_GastosçAmort, [BEB_11_InmovInmaterial]+[BEB_12_InmovMaterial]+[BEB_13_InmovFinanc]+[BEB_14_GastosçAmort] AS AIN, t902BE_BancoEspaña.BEB_21_Existencias, t902BE_BancoEspaña.BEB_22_Deudores, t902BE_BancoEspaña.BEB_23_InverFinanTemp, t902BE_BancoEspaña.BEB_24_Disponible,</p>

<p>[BEB_21_Existencias]+[BEB_22_Deudores]+[BEB_23_InverFinanTemp]+[BEB_24_Disponible] AS AC, [AIN]+[AC] AS ACTIVO, t902BE_BancoEspaña.BEB_11_RecuPropios, t902BE_BancoEspaña.BEB_12_ResAnteriores, [BEB_11_RecuPropios]+[BEB_12_ResAnteriores] AS RP, t902BE_BancoEspaña.BEB_20_Provisiones, t902BE_BancoEspaña.BEB_20_Provisiones AS PRG, t902BE_BancoEspaña.BEB_31_FinancLargo, t902BE_BancoEspaña.BEB_32_OrtraFinancLargo, t902BE_BancoEspaña.BEB_41_FinancCreditCorto, [BEB_31_FinancLargo]+[BEB_32_OrtraFinancLargo] AS ALP, t902BE_BancoEspaña.BEB_42_OtraFinanCorto, t902BE_BancoEspaña.BEB_43_Proveedores, t902BE_BancoEspaña.BEB_44_OtrosAcreed, [BEB_41_FinancCreditCorto]+[BEB_42_OtraFinanCorto]+[BEB_43_Proveedores]+[BEB_44_OtrosAcreed] AS ACP, [RP]+[PRG]+[ALP]+[ACP] AS PASIVO, t902BE_BancoEspaña.BEB_51_DesComercial, t902BE_BancoEspaña.BEB_52_OtraFinancBancaria, [BEB_51_DesComercial]+[BEB_52_OtraFinancBancaria] AS PRO_MEMORIA, t902BE_BancoEspaña.BER_101_CifraNegocios, t902BE_BancoEspaña.BER_102_OtrosIngresos, t902BE_BancoEspaña.BER_103_ConsMercad, [BER_101_CifraNegocios]+[BER_102_OtrosIngresos]+[BER_103_ConsMercad] AS VP, t902BE_BancoEspaña.BER_204_ConsExpl, t902BE_BancoEspaña.BER_205_OtrosGastos, [VP]-[BER_204_ConsExpl]-[BER_205_OtrosGastos] AS VABCOF, t902BE_BancoEspaña.BER_306_GastosPersonal, [VABCOF]-[BER_306_GastosPersonal] AS REBE, t902BE_BancoEspaña.BER_407_Dotaciones, t902BE_BancoEspaña.BER_408_GastosFinanc, t902BE_BancoEspaña.BER_409_IngresosFinanc, [REBE]-[BER_407_Dotaciones]-[BER_408_GastosFinanc]+[BER_409_IngresosFinanc] AS RON, t902BE_BancoEspaña.BER_510_IngGastExtraor, t902BE_BancoEspaña.BER_511_OtrosResult, t902BE_BancoEspaña.BER_512_ImptoBenef, [RON]+[BER_510_IngGastExtraor]+[BER_511_OtrosResult]+[BER_512_ImptoBenef] AS RNT, t902BE_BancoEspaña.BER_613_OtrosGtosIngresos, t902BE_BancoEspaña.BER_614_Ajustes, [RNT]+[BER_613_OtrosGtosIngresos]+[BER_614_Ajustes] AS RG, t902BE_BancoEspaña.BER_715_Dividendos, [RG]-[BER_715_Dividendos] AS AF, t902BE_BancoEspaña.BER_101EE_CifraNegocios, t902BE_BancoEspaña.BER_102EE_OtrosIngresos, t902BE_BancoEspaña.BER_103EE_ConsMercad, [BER_101EE_CifraNegocios]+[BER_102EE_OtrosIngresos]+[BER_103EE_ConsMercad] AS VPEE, t902BE_BancoEspaña.BER_204EE_ConsExpl, t902BE_BancoEspaña.BER_205EE_OtrosGastos, [VPEE]-[BER_204EE_ConsExpl]-[BER_205EE_OtrosGastos] AS VABCFFEE, t902BE_BancoEspaña.BER_306EE_GastosPersonal, [VABCFFEE]-[BER_306EE_GastosPersonal] AS REBEEE, t902BE_BancoEspaña.BER_407EE_Dotaciones, t902BE_BancoEspaña.BER_408EE_GastosFinanc, t902BE_BancoEspaña.BER_409EE_IngresosFinanc, [REBEEE]-[BER_407EE_Dotaciones]-[BER_408EE_GastosFinanc]+[BER_409EE_IngresosFinanc] AS RONEE, t902BE_BancoEspaña.BER_510EE_IngGastExtraor, t902BE_BancoEspaña.BER_511EE_OtrosResult, t902BE_BancoEspaña.BER_512EE_ImptoBenef, [RONEE]+[BER_510EE_IngGastExtraor]+[BER_511EE_OtrosResult]-[BER_512EE_ImptoBenef] AS RNTEE, t902BE_BancoEspaña.BER_613EE_OtrosGtosIngresos, t902BE_BancoEspaña.BER_614EE_Ajustes, [RNTEE]+[BER_613EE_OtrosGtosIngresos]+[BER_614EE_Ajustes] AS RGEE, t902BE_BancoEspaña.BER_715EE_Dividendos, [RGEE]-[BER_715EE_Dividendos] AS AFEE, t902BE_BancoEspaña.BER_101EA_CifraNegocios, t902BE_BancoEspaña.BER_102EA_OtrosIngresos, t902BE_BancoEspaña.BER_103EA_ConsMercad, [BER_101EA_CifraNegocios]+[BER_102EA_OtrosIngresos]+[BER_103EA_ConsMercad] AS VPEA, t902BE_BancoEspaña.BER_204EA_ConsExpl, t902BE_BancoEspaña.BER_205EA_OtrosGastos, [VPEA]-[BER_204EA_ConsExpl]-[BER_205EA_OtrosGastos] AS VABCFEA, t902BE_BancoEspaña.BER_306EA_GastosPersonal, [VABCFEA]-[BER_306EA_GastosPersonal] AS</p>
<p>Consulta SQL 15 qct902BE_BancoEspaña.</p>
<p>REBEEA, t902BE_BancoEspaña.BER_407EA_Dotaciones, t902BE_BancoEspaña.BER_408EA_GastosFinanc, t902BE_BancoEspaña.BER_409EA_IngresosFinanc, [REBEEA]-[BER_407EA_Dotaciones]-[BER_408EA_GastosFinanc]+[BER_409EA_IngresosFinanc] AS RONEA, t902BE_BancoEspaña.BER_510EA_IngGastExtraor, t902BE_BancoEspaña.BER_511EA_OtrosResult, t902BE_BancoEspaña.BER_512EA_ImptoBenef, [RONEA]+[BER_510EA_IngGastExtraor]+[BER_511EA_OtrosResult]-[BER_512EA_ImptoBenef] AS RNTEA, t902BE_BancoEspaña.BER_613EA_OtrosGtosIngresos,</p>
<p>Consulta SQL 16 qct904Tc_Tecniberia.</p>
<p>SELECT t904Tc_Tecniberia.Tc_Fechalmpu, t904Tc_Tecniberia.Tc_Año, t904Tc_Tecniberia.Tr_HorasConvenio, 100-[PrcTMDir] AS PrcTUDir, 100-[PrcTMExp] AS PrcTUExp, 100-[PrcTMAux] AS PrcTUAux, [Tr_HorasConvenio]-[TMDirec] AS HUDirect, [Tr_HorasConvenio]-[TMEXpert] AS HUExpert, [Tr_HorasConvenio]-[TMEXpert] AS HUAux, (([TMDirec]/[Tr_HorasConvenio])*100 AS PrcTMDir, (([TMEXpert]/[Tr_HorasConvenio])*100 AS PrcTMExp, (([TMAux]/[Tr_HorasConvenio])*100 AS PrcTMAux, [Tc_EnfermedadD]+[Tc_AbsentismoD]+[Tc_FormaciónD]+[Tr_CoordinaciónD]+[Tr_OfertasD]+[Tr_Relacion</p>

esPúblicasD]+[Tc_InactividadD] AS TMDirec,
 [Tc_EnfermedadE]+[Tc_AbsentismoE]+[Tc_FormaciónE]+[Tr_CoordinaciónE]+[Tr_OfertasE]+[Tr_Relacione
 sPúblicasE]+[Tc_InactividadE] AS TMExpert,
 [Tc_EnfermedadA]+[Tc_AbsentismoA]+[Tc_FormaciónA]+[Tr_CoordinaciónA]+[Tr_OfertasA]+[Tr_Relacione
 sPúblicasA]+[Tc_InactividadA] AS TMAux,
 [Tc_SeguridadSocialD]+[Tc_OtrosBenefSocialesD]+[Tc_ProvDespidosD] AS CEDirec,
 [Tc_SeguridadSocialE]+[Tc_OtrosBenefSocialesE]+[Tc_ProvDespidosE] AS CEEExpert,
 [Tc_SeguridadSocialA]+[Tc_OtrosBenefSocialesA]+[Tc_ProvDespidosA] AS CEAux,
 [Tc_EstructuraProductivaD]+[Tc_EstructuraAdminD]+[Tc_GastosGeneralesD]+[Tc_BeneficiosD] AS
 CIDirect, [Tc_EstructuraProductivaE]+[Tc_EstructuraAdminE]+[Tc_GastosGeneralesE]+[Tc_BeneficiosE]
 AS CIEExpert,
 [Tc_EstructuraProductivaA]+[Tc_EstructuraAdminA]+[Tc_GastosGeneralesA]+[Tc_BeneficiosA] AS CIAux,
 t904Tc_Tecniberia.Tc_TS10, t904Tc_Tecniberia.Tc_TS5, t904Tc_Tecniberia.Tc_TS1,
 t904Tc_Tecniberia.Tc_TM5, t904Tc_Tecniberia.Tc_TM1, t904Tc_Tecniberia.Tc_Topógrafo,
 t904Tc_Tecniberia.Tc_Geólogo10, t904Tc_Tecniberia.Tc_Geólogo5, t904Tc_Tecniberia.Tc_Licenciado,
 t904Tc_Tecniberia.Tc_AuxiliarTécnico, t904Tc_Tecniberia.Tc_AuxiliarAdmin,
 t904Tc_Tecniberia.Tc_AuxiliarTopógrafo, t904Tc_Tecniberia.Tc_Proyectista,
 t904Tc_Tecniberia.Tc_Delineante, t904Tc_Tecniberia.Tc_TécnicoLaboratorio,
 t904Tc_Tecniberia.Tc_VigilanteObras, t904Tc_Tecniberia.Tc_Ordenanza, t904Tc_Tecniberia.Tc_Peón,
 t904Tc_Tecniberia.Tc_EnfermedadD, t904Tc_Tecniberia.Tc_AbsentismoD,
 t904Tc_Tecniberia.Tc_FormaciónD, t904Tc_Tecniberia.Tr_CoordinaciónD, t904Tc_Tecniberia.Tr_OfertasD,
 t904Tc_Tecniberia.Tr_RelacionesPúblicasD, t904Tc_Tecniberia.Tc_InactividadD,
 t904Tc_Tecniberia.Tc_EnfermedadE, t904Tc_Tecniberia.Tc_AbsentismoE,
 t904Tc_Tecniberia.Tc_FormaciónE, t904Tc_Tecniberia.Tr_CoordinaciónE, t904Tc_Tecniberia.Tr_OfertasE,
 t904Tc_Tecniberia.Tr_RelacionesPúblicasE, t904Tc_Tecniberia.Tc_InactividadE,
 t904Tc_Tecniberia.Tc_EnfermedadA, t904Tc_Tecniberia.Tc_AbsentismoA,
 t904Tc_Tecniberia.Tc_FormaciónA, t904Tc_Tecniberia.Tr_CoordinaciónA, t904Tc_Tecniberia.Tr_OfertasA,
 t904Tc_Tecniberia.Tr_RelacionesPúblicasA, t904Tc_Tecniberia.Tc_InactividadA,
 t904Tc_Tecniberia.Tc_SeguridadSocialD, t904Tc_Tecniberia.Tc_OtrosBenefSocialesD,
 t904Tc_Tecniberia.Tc_ProvDespidosD, t904Tc_Tecniberia.Tc_SeguridadSocialE,
 t904Tc_Tecniberia.Tc_OtrosBenefSocialesE, t904Tc_Tecniberia.Tc_ProvDespidosE,
 t904Tc_Tecniberia.Tc_SeguridadSocialA, t904Tc_Tecniberia.Tc_OtrosBenefSocialesA,
 t904Tc_Tecniberia.Tc_ProvDespidosA, t904Tc_Tecniberia.Tc_EstructuraProductivaD,
 t904Tc_Tecniberia.Tc_EstructuraAdminD, t904Tc_Tecniberia.Tc_GastosGeneralesD,
 t904Tc_Tecniberia.Tc_BeneficiosD, t904Tc_Tecniberia.Tc_EstructuraProductivaE,
 t904Tc_Tecniberia.Tc_EstructuraAdminE, t904Tc_Tecniberia.Tc_GastosGeneralesE,
 t904Tc_Tecniberia.Tc_BeneficiosE, t904Tc_Tecniberia.Tc_EstructuraProductivaA,

Consulta SQL 17 qct905As_Asince.

SELECT t905As_Asince.Tc_FechalImput, t905As_Asince.Tc_Año, t905As_Asince.Tr_HorasConvenio,
 100-[PrcTMDir] AS PrcTUDir, 100-[PrcTMExp] AS PrcTUExp, 100-[PrcTMAux] AS PrcTUAux,
 [Tr_HorasConvenio]-[TMDirec] AS HUDirect, [Tr_HorasConvenio]-[TMExpert] AS HUEExpert,
 [Tr_HorasConvenio]-[TMExpert] AS HUAux, ((TMDirec)/[Tr_HorasConvenio])*100 AS PrcTMDir,
 ((TMExpert)/[Tr_HorasConvenio])*100 AS PrcTMExp, ((TMAux)/[Tr_HorasConvenio])*100 AS PrcTMAux,
 [Tc_EnfermedadD]+[Tc_AbsentismoD]+[Tc_FormaciónD]+[Tr_CoordinaciónD]+[Tr_OfertasD]+[Tr_Relacione
 esPúblicasD]+[Tc_InactividadD] AS TMDirec,
 [Tc_EnfermedadE]+[Tc_AbsentismoE]+[Tc_FormaciónE]+[Tr_CoordinaciónE]+[Tr_OfertasE]+[Tr_Relacione
 sPúblicasE]+[Tc_InactividadE] AS TMExpert,
 [Tc_EnfermedadA]+[Tc_AbsentismoA]+[Tc_FormaciónA]+[Tr_CoordinaciónA]+[Tr_OfertasA]+[Tr_Relacione
 sPúblicasA]+[Tc_InactividadA] AS TMAux,
 [Tc_SeguridadSocialD]+[Tc_OtrosBenefSocialesD]+[Tc_ProvDespidosD] AS CEDirec,
 [Tc_SeguridadSocialE]+[Tc_OtrosBenefSocialesE]+[Tc_ProvDespidosE] AS CEEExpert,
 [Tc_SeguridadSocialA]+[Tc_OtrosBenefSocialesA]+[Tc_ProvDespidosA] AS CEAux,
 [Tc_EstructuraProductivaD]+[Tc_EstructuraAdminD]+[Tc_GastosGeneralesD]+[Tc_BeneficiosD] AS
 CIDirect, [Tc_EstructuraProductivaE]+[Tc_EstructuraAdminE]+[Tc_GastosGeneralesE]+[Tc_BeneficiosE]
 AS CIEExpert,
 [Tc_EstructuraProductivaA]+[Tc_EstructuraAdminA]+[Tc_GastosGeneralesA]+[Tc_BeneficiosA] AS CIAux,
 t905As_Asince.Tc_TS10, t905As_Asince.Tc_TS5, t905As_Asince.Tc_TS1, t905As_Asince.Tc_TM5,
 t905As_Asince.Tc_TM1, t905As_Asince.Tc_Topógrafo, t905As_Asince.Tc_Geólogo10,
 t905As_Asince.Tc_Geólogo5, t905As_Asince.Tc_Licenciado, t905As_Asince.Tc_AuxiliarTécnico,
 t905As_Asince.Tc_AuxiliarAdmin, t905As_Asince.Tc_AuxiliarTopógrafo, t905As_Asince.Tc_Proyectista,
 t905As_Asince.Tc_Delineante, t905As_Asince.Tc_TécnicoLaboratorio, t905As_Asince.Tc_VigilanteObras,
 t905As_Asince.Tc_Ordenanza, t905As_Asince.Tc_Peón, t905As_Asince.Tc_EnfermedadD,
 t905As_Asince.Tc_AbsentismoD, t905As_Asince.Tc_FormaciónD, t905As_Asince.Tr_CoordinaciónD,
 t905As_Asince.Tr_OfertasD, t905As_Asince.Tr_RelacionesPúblicasD, t905As_Asince.Tc_InactividadD,
 t905As_Asince.Tc_EnfermedadE, t905As_Asince.Tc_AbsentismoE, t905As_Asince.Tc_FormaciónE,

t905As_Asince.Tr_CoordinaciónE, t905As_Asince.Tr_OfertasE, t905As_Asince.Tr_RelacionesPúblicasE, t905As_Asince.Tc_InactividadE, t905As_Asince.Tc_EnfermedadA, t905As_Asince.Tc_AbsentismoA, t905As_Asince.Tc_FormaciónA, t905As_Asince.Tr_CoordinaciónA, t905As_Asince.Tr_OfertasA, t905As_Asince.Tr_RelacionesPúblicasA, t905As_Asince.Tc_InactividadA, t905As_Asince.Tc_SeguridadSocialD, t905As_Asince.Tc_OtrosBenefSocialesD, t905As_Asince.Tc_ProvDespidosD, t905As_Asince.Tc_SeguridadSocialE, t905As_Asince.Tc_OtrosBenefSocialesE, t905As_Asince.Tc_ProvDespidosE, t905As_Asince.Tc_SeguridadSocialA, t905As_Asince.Tc_OtrosBenefSocialesA, t905As_Asince.Tc_ProvDespidosA, t905As_Asince.Tc_EstructuraProductivaD, t905As_Asince.Tc_EstructuraAdminD, t905As_Asince.Tc_GastosGeneralesD, t905As_Asince.Tc_BeneficiosD, t905As_Asince.Tc_EstructuraProductivaE, t905As_Asince.Tc_EstructuraAdminE, t905As_Asince.Tc_GastosGeneralesE, t905As_Asince.Tc_BeneficiosE, t905As_Asince.Tc_EstructuraProductivaA, t905As_Asince.Tc_EstructuraAdminA, t905As_Asince.Tc_GastosGeneralesA,
Consulta SQL 18 qfct10Dr1 FrmCtrlPpto.
SELECT qfct10Dr5_DistrCostCompl.Contrato, qfct10Dr5_DistrCostCompl.Área, qfct10Dr5_DistrCostCompl.Cliente, qfct10Dr5_DistrCostCompl.Factor, qfct10Dr5_DistrCostCompl.FechalInicio, qfct10Dr5_DistrCostCompl.FechaTérmino, qfct10Dr5_DistrCostCompl.DuraciónMeses, qfct10Dr5_DistrCostCompl.PptoHoras, qfct10Dr5_DistrCostCompl.Tiempo, qfct10Dr5_DistrCostCompl.TmpPend, qfct10Dr5_DistrCostCompl.PptoSum, qfct10Dr5_DistrCostCompl.Honr, qfct10Dr5_DistrCostCompl.Sum, qfct10Dr5_DistrCostCompl.SumHnrSum, qfct10Dr5_DistrCostCompl.AprovPend, qfct10Dr5_DistrCostCompl.PptoPtas, qfct10Dr5_DistrCostCompl.Coste, qfct10Dr5_DistrCostCompl.PcjCC, qfct10Dr5_DistrCostCompl.CostCompl, qfct10Dr5_DistrCostCompl.CosteTotal, qfct10Dr5_DistrCostCompl.PptoPend FROM qfct10Dr5_DistrCostCompl WHERE (((qfct10Dr5_DistrCostCompl.BajaCont)=No)) ORDER BY qfct10Dr5_DistrCostCompl.Contrato;
Consulta SQL 19 qfct10Dr2 FrmFactor.
SELECT qfct10Dr5_DistrCostCompl.Contrato, qfct10Dr5_DistrCostCompl.Cliente, Sum(qfct10Dr5_DistrCostCompl.Factor) AS Factor, Sum(qfct10Dr5_DistrCostCompl.Coste) AS Coste, qfct10Dr5_DistrCostCompl.CostCompl AS CostCompl, Sum(qfct10Dr5_DistrCostCompl.CosteTotal) AS CosteTotal, Avg(qfct10Dr5_DistrCostCompl.PcjCC) AS PcjCC FROM qfct10Dr5_DistrCostCompl WHERE (((qfct10Dr5_DistrCostCompl.BajaCont)=No) AND ((qfct10Dr5_DistrCostCompl.IdContrato)>"Ct000000")) GROUP BY qfct10Dr5_DistrCostCompl.Contrato, qfct10Dr5_DistrCostCompl.Cliente, qfct10Dr5_DistrCostCompl.CostCompl ORDER BY qfct10Dr5_DistrCostCompl.Contrato;
Consulta SQL 20 qfct10Dr3 CostesÁrea.
SELECT Sum(qct10Dr1_CálculosTotales.Coste) AS Costes FROM qct10Dr1_CálculosTotales WHERE (((qct10Dr1_CálculosTotales.IdContrato)>"Ct000000"));
Consulta SQL 21 qfct10Dr4 PctjCCÁrea.
SELECT Sum(qct10Dr1_CálculosTotales.Coste) AS CostesCompl, Avg(qfct10Dr3_CostesÁrea.Costes) AS CostesÁrea, [CostesCompl]/[CostesÁrea] AS PcjCostCompl FROM qct10Dr1_CálculosTotales, qfct10Dr3_CostesÁrea WHERE (((qct10Dr1_CálculosTotales.IdContrato)="Ct000000"));
Consulta SQL 22 qfct10Dr5 DistrCostCompl.
SELECT qct10Dr1_CálculosTotales.IdContrato, qct10Dr1_CálculosTotales.Seud AS Contrato, qct10Dr1_CálculosTotales.Área AS Área, Last(qct10Dr1_CálculosTotales.Cliente) AS Cliente, Sum(qct10Dr1_CálculosTotales.Factor) AS Factor, First(qct10Dr1_CálculosTotales.FechalInicio) AS FechalInicio, First(qct10Dr1_CálculosTotales.FechaTérmino) AS FechaTérmino, Avg(qct10Dr1_CálculosTotales.DuraciónMeses) AS DuraciónMeses, Avg(qct10Dr1_CálculosTotales.PptoHoras) AS PptoHoras, Sum(qct10Dr1_CálculosTotales.Tiempo) AS Tiempo, -[Tiempo]+[PptoHoras] AS TmpPend, Avg(qct10Dr1_CálculosTotales.PptoSumin) AS PptoSum, Sum(qct10Dr1_CálculosTotales.Honr) AS Honr, Sum(qct10Dr1_CálculosTotales.Sum) AS Sum, [Honr]+[Sum] AS SumHnrSum, [PptoSum]-[SumHnrSum] AS AprovPend, Avg(qct10Dr1_CálculosTotales.PptoPtas) AS PptoPtas, Sum(qct10Dr1_CálculosTotales.Coste) AS Coste, Avg(qfct10Dr4_PctjCCÁrea.PcjCostCompl) AS PcjCC, [PcjCC]*[Coste] AS CostCompl, [Coste]+[CostCompl] AS CosteTotal, -[CosteTotal]+[PptoPtas] AS PptoPend, qct10Dr1_CálculosTotales.BajaCont FROM qct10Dr1_CálculosTotales, qfct10Dr4_PctjCCÁrea GROUP BY qct10Dr1_CálculosTotales.IdContrato, qct10Dr1_CálculosTotales.Seud,

qct10Dr1_CálculosTotales.Area, qct10Dr1_CálculosTotales.BajaCont
Consulta SQL 23 qfrot174111Dm_Ofertas.
SELECT t174111Dm_Demandas.Dm_Alias, t174111Dm_Demandas.Dm_CdDemanda FROM t174111Dm_Demandas WHERE (((t174111Dm_Demandas.Dm_Presenta)=Yes)) ORDER BY t174111Dm_Demandas.Dm_Alias;
Consulta SQL 24 qft10Dr0_FrmDiarios.
SELECT t10Dr_Diario.Dr_AUT, t10Dr_Diario.Dr_IdOperador, t10Dr_Diario.Dr_Imput, t10Dr_Diario.Dr_Justificante, t10Dr_Diario.Dr_Fecha AS Fecha, t10Dr_Diario.Dr_IdModalidad, t10Dr_Diario.Dr_IdDocumento, t10Dr_Diario.Dr_IdConcepto, t10Dr_Diario.Dr_IdContrato, t10Dr_Diario.Dr_IdActividad, t10Dr_Diario.Dr_IdPersonal, t10Dr_Diario.Dr_IdTerceros, t10Dr_Diario.Dr_IdTerritorial, t10Dr_Diario.Dr_HrMes, t10Dr_Diario.Dr_HrDía, Hour([Dr_HrDía])+Minute([Dr_HrDía]/60) AS Tmp, t10Dr_Diario.Dr_Km, t10Dr_Diario.Dr_Desplazamientos, t10Dr_Diario.Dr_Restaurantes, t10Dr_Diario.Dr_OtrosSuplidos, t10Dr_Diario.Dr_Honorarios, t10Dr_Diario.Dr_Suministros, t10Dr_Diario.Dr_Facturación, t10Dr_Diario.Dr_Ejemplares, t10Dr_Diario.Dr_FotocBN, t10Dr_Diario.Dr_FotocCL, t10Dr_Diario.Dr_Fotografías, t10Dr_Diario.Dr_Carpesanos, t10Dr_Diario.Dr_Cartulinas, t10Dr_Diario.Dr_Planos, t10Dr_Diario.Dr_Tapas, t10Dr_Diario.Dr_Zip, t10Dr_Diario.Dr_Cdrom, t10Dr_Diario.Dr_Encuadernación, t10Dr_Diario.Dr_Validación, t10Dr_Diario.Dr_Convalidación, t10Dr_Diario.Dr_Supervisión, t10Dr_Diario.Dr_Revisión, t10Dr_Diario.Dr_Rechazado, t10Dr_Diario.Dr_Anulado, t10Dr_Diario.Dr_AsigReg, t10Dr_Diario.Dr_Notas FROM t10Dr_Diario;
Consulta SQL 25 qft10Dr00_SubfrmDiarios.
SELECT DISTINCTROW t170000Ct_Contratos.Ct_Seudónimo, t10Dr_Diario.Dr_Fecha AS Fecha, Sum(Hour([Dr_HrDía])+(Minute([Dr_HrDía])/60)) AS Tiempo, Sum(t10Dr_Diario.Dr_Km) AS Km, Sum(t10Dr_Diario.Dr_Desplazamientos) AS Desplaz, Sum(t10Dr_Diario.Dr_Restaurantes) AS Rest, Sum(t10Dr_Diario.Dr_OtrosSuplidos) AS Otros, [Desplaz]+[Rest]+[Otros] AS Suplidos FROM t170000Ct_Contratos INNER JOIN t10Dr_Diario ON t170000Ct_Contratos.Ct_CdContrato = t10Dr_Diario.Dr_IdContrato GROUP BY t170000Ct_Contratos.Ct_Seudónimo, t10Dr_Diario.Dr_Fecha, t10Dr_Diario.Dr_Imput, t10Dr_Diario.Dr_IdOperador HAVING (((t10Dr_Diario.Dr_Imput)>Date()-60) AND ((t10Dr_Diario.Dr_IdOperador)="Op012"));
Consulta SQL 26 qft10Dr1_FrmConval.
SELECT t10Dr_Diario.Dr_AUT, t10Dr_Diario.Dr_Fecha, t10Dr_Diario.Dr_IdContrato, t170000Ct_Contratos.Ct_Seudónimo, t160Ac_Actividades.Ac_Tarea, t180Pr_Personal.Pr_Alias, t190Tr_Terceros.Tr_Nombre, t10Dr_Diario.Dr_HrMes, t10Dr_Diario.Dr_HrDía, Hour([Dr_HrDía])+(Minute([Dr_HrDía])/60)+[Dr_HrMes] AS Tiempo, t10Dr_Diario.Dr_Km, t10Dr_Diario.Dr_Desplazamientos, t10Dr_Diario.Dr_Restaurantes, t10Dr_Diario.Dr_OtrosSuplidos, [Dr_Desplazamientos]+[Dr_Restaurantes]+[Dr_OtrosSuplidos] AS Suplidos, t10Dr_Diario.Dr_Honorarios, t10Dr_Diario.Dr_Suministros, [Dr_Honorarios]+[Dr_Suministros] AS GastosExternos, t10Dr_Diario.Dr_Facturación, [ImpFotocBN]+[ImpFotocCLR]+[ImpFotogr]+[ImpCarpes]+[ImpCart]+[ImpTapas]+[ImpPlanos]+[ImpZIP]+[ImpCDR]+[Dr_Encuadernación] AS ImpEncuad, t10Dr_Diario.Dr_Ejemplares, t10Dr_Diario.Dr_FotocBN, t180Pr_Personal.Pr_CEFotocBN, [Dr_Ejemplares]*[Dr_FotocBN]*[Pr_CEFotocBN] AS ImpFotocBN, t10Dr_Diario.Dr_FotocCL, t180Pr_Personal.Pr_CEFotocCL, [Dr_Ejemplares]*[Dr_FotocCL]*[Pr_CEFotocCL] AS ImpFotocCLR, t10Dr_Diario.Dr_Fotografías, t180Pr_Personal.Pr_CEFotogr, [Dr_Ejemplares]*[Dr_Fotografías]*[Pr_CEFotogr] AS ImpFotogr, t10Dr_Diario.Dr_Carpesanos, t180Pr_Personal.Pr_CECarpesanos, [Dr_Ejemplares]*[Dr_Carpesanos]*[Pr_CECarpesanos] AS ImpCarpes, t10Dr_Diario.Dr_Cartulinas, t180Pr_Personal.Pr_CECartulinas, [Dr_Ejemplares]*[Dr_Cartulinas]*[Pr_CECartulinas] AS ImpCart, t10Dr_Diario.Dr_Tapas, t180Pr_Personal.Pr_CETapas, [Dr_Ejemplares]*[Dr_Tapas]*[Pr_CETapas] AS ImpTapas, t10Dr_Diario.Dr_Planos, t180Pr_Personal.Pr_CEPlanos, [Dr_Ejemplares]*[Dr_Planos]*[Pr_CEPlanos] AS ImpPlanos, t10Dr_Diario.Dr_Zip, t180Pr_Personal.Pr_CEZip, [Dr_Zip]*[Pr_CEZip] AS ImpZIP, t10Dr_Diario.Dr_Cdrom, t180Pr_Personal.Pr_CECdrom, [Dr_Cdrom]*[Pr_CECdrom] AS ImpCDR, t10Dr_Diario.Dr_Encuadernación, t180Pr_Personal.Pr_IdDepartamental, t170000Ct_Contratos.Ct_IdFuncional, t10Dr_Diario.Dr_Notas, t160Ac_Actividades.Ac_IdSubBásica, t10Dr_Diario.Dr_Validación, t10Dr_Diario.Dr_Convalidación, t10Dr_Diario.Dr_Revisión, t10Dr_Diario.Dr_Rechazado, t10Dr_Diario.Dr_Anulado, t10Dr_Diario.Dr_AsigReg FROM t180Pr_Personal INNER JOIN (t170000Ct_Contratos INNER JOIN (t160Ac_Actividades INNER JOIN (t10Dr_Diario INNER JOIN t190Tr_Terceros ON t10Dr_Diario.Dr_IdTerceros = t190Tr_Terceros.Tr_CdTerceros) ON t160Ac_Actividades.Ac_CdActividades = t10Dr_Diario.Dr_IdActividad) ON t170000Ct_Contratos.Ct_CdContrato = t10Dr_Diario.Dr_IdContrato) ON t180Pr_Personal.Pr_CdPersonal = t10Dr_Diario.Dr_IdPersonal WHERE (((t10Dr_Diario.Dr_Validación)=Yes) AND ((t10Dr_Diario.Dr_Convalidación)=No) AND

<p>((t10Dr_Diario.Dr_Rechazado)=No) AND ((t10Dr_Diario.Dr_Anulado)=No) AND ((t10Dr_Diario.Dr_Supervisión)=No));</p>
<p align="center">Consulta SQL 27 qft10Dr2_FrmSuperv.</p>
<p>SELECT t10Dr_Diario.Dr_AUT, t10Dr_Diario.Dr_Fecha, t10Dr_Diario.Dr_IdContrato, t170000Ct_Contratos.Ct_Seudónimo, t160Ac_Actividades.Ac_Tarea, t180Pr_Personal.Pr_Alias, t190Tr_Terceros.Tr_Nombre, t10Dr_Diario.Dr_HrMes, t10Dr_Diario.Dr_HrDía, Hour([Dr_HrDía])+(Minute([Dr_HrDía])/60)+[Dr_HrMes] AS Tiempo, t10Dr_Diario.Dr_Km, t10Dr_Diario.Dr_Desplazamientos, t10Dr_Diario.Dr_Restaurantes, t10Dr_Diario.Dr_OtrosSuplidos, [Dr_Desplazamientos]+[Dr_Restaurantes]+[Dr_OtrosSuplidos] AS Suplidos, t10Dr_Diario.Dr_Honorarios, t10Dr_Diario.Dr_Suministros, [Dr_Honorarios]+[Dr_Suministros] AS GastosExternos, t10Dr_Diario.Dr_Facturación, [ImpFotocBN]+[ImpFotocCLR]+[ImpFotogr]+[ImpCarpes]+[ImpCart]+[ImpTapas]+[ImpPlanos]+[ImpZIP]+[ImpCDR]+[Dr_Encuadernación] AS ImpEncuad, t10Dr_Diario.Dr_Ejemplares, t10Dr_Diario.Dr_FotocBN, t180Pr_Personal.Pr_CEFotocBN, [Dr_Ejemplares]*[Dr_FotocBN]*[Pr_CEFotocBN] AS ImpFotocBN, t10Dr_Diario.Dr_FotocCL, t180Pr_Personal.Pr_CEFotocCL, [Dr_Ejemplares]*[Dr_FotocCL]*[Pr_CEFotocCL] AS ImpFotocCLR, t10Dr_Diario.Dr_Fotografías, t180Pr_Personal.Pr_CEFotogr, [Dr_Ejemplares]*[Dr_Fotografías]*[Pr_CEFotogr] AS ImpFotogr, t10Dr_Diario.Dr_Carpesanos, t180Pr_Personal.Pr_CECarpesanos, [Dr_Ejemplares]*[Dr_Carpesanos]*[Pr_CECarpesanos] AS ImpCarpes, t10Dr_Diario.Dr_Cartulinas, t180Pr_Personal.Pr_CECartulinas, [Dr_Ejemplares]*[Dr_Cartulinas]*[Pr_CECartulinas] AS ImpCart, t10Dr_Diario.Dr_Tapas, t180Pr_Personal.Pr_CETapas, [Dr_Ejemplares]*[Dr_Tapas]*[Pr_CETapas] AS ImpTapas, t10Dr_Diario.Dr_Planos, t180Pr_Personal.Pr_CEPlanos, [Dr_Ejemplares]*[Dr_Planos]*[Pr_CEPlanos] AS ImpPlanos, t10Dr_Diario.Dr_Zip, t180Pr_Personal.Pr_CEZip, [Dr_Zip]*[Pr_CEZip] AS ImpZIP, t10Dr_Diario.Dr_Cdrom, t180Pr_Personal.Pr_CECdrom, [Dr_Cdrom]*[Pr_CECdrom] AS ImpCDR, t10Dr_Diario.Dr_Encuadernación, t180Pr_Personal.Pr_IdDepartamental, t170000Ct_Contratos.Ct_IdFuncional, t10Dr_Diario.Dr_Notas, t160Ac_Actividades.Ac_IdSubBásica, t10Dr_Diario.Dr_Validación, t10Dr_Diario.Dr_Convalidación, t10Dr_Diario.Dr_Supervisión, t10Dr_Diario.Dr_Revisión, t10Dr_Diario.Dr_Rechazado, t10Dr_Diario.Dr_Anulado, t10Dr_Diario.Dr_AsigReg FROM t180Pr_Personal INNER JOIN (t170000Ct_Contratos INNER JOIN (t160Ac_Actividades INNER JOIN (t10Dr_Diario INNER JOIN t190Tr_Terceros ON t10Dr_Diario.Dr_IdTerceros = t190Tr_Terceros.Tr_CdTerceros) ON t160Ac_Actividades.Ac_CdActividades = t10Dr_Diario.Dr_IdActividad) ON t170000Ct_Contratos.Ct_CdContrato = t10Dr_Diario.Dr_IdContrato) ON t180Pr_Personal.Pr_CdPersonal = t10Dr_Diario.Dr_IdPersonal WHERE (((t10Dr_Diario.Dr_Validación)=Yes) AND ((t10Dr_Diario.Dr_Supervisión)=No) AND</p>
<p align="center">Consulta SQL 28 qft10Dr3_FrmRevis.</p>
<p>SELECT t10Dr_Diario.Dr_AUT, t10Dr_Diario.Dr_Fecha, t10Dr_Diario.Dr_IdContrato, t170000Ct_Contratos.Ct_Seudónimo, t160Ac_Actividades.Ac_Tarea, t180Pr_Personal.Pr_Alias, t190Tr_Terceros.Tr_Nombre, t10Dr_Diario.Dr_HrMes, t10Dr_Diario.Dr_HrDía, Hour([Dr_HrDía])+(Minute([Dr_HrDía])/60)+[Dr_HrMes] AS Tiempo, t10Dr_Diario.Dr_Km, t10Dr_Diario.Dr_Desplazamientos, t10Dr_Diario.Dr_Restaurantes, t10Dr_Diario.Dr_OtrosSuplidos, [Dr_Desplazamientos]+[Dr_Restaurantes]+[Dr_OtrosSuplidos] AS Suplidos, t10Dr_Diario.Dr_Honorarios, t10Dr_Diario.Dr_Suministros, [Dr_Honorarios]+[Dr_Suministros] AS GastosExternos, t10Dr_Diario.Dr_Facturación, [ImpFotocBN]+[ImpFotocCLR]+[ImpFotogr]+[ImpCarpes]+[ImpCart]+[ImpTapas]+[ImpPlanos]+[ImpZIP]+[ImpCDR]+[Dr_Encuadernación] AS ImpEncuad, t10Dr_Diario.Dr_Ejemplares, t10Dr_Diario.Dr_FotocBN, t180Pr_Personal.Pr_CEFotocBN, [Dr_Ejemplares]*[Dr_FotocBN]*[Pr_CEFotocBN] AS ImpFotocBN, t10Dr_Diario.Dr_FotocCL, t180Pr_Personal.Pr_CEFotocCL, [Dr_Ejemplares]*[Dr_FotocCL]*[Pr_CEFotocCL] AS ImpFotocCLR, t10Dr_Diario.Dr_Fotografías, t180Pr_Personal.Pr_CEFotogr, [Dr_Ejemplares]*[Dr_Fotografías]*[Pr_CEFotogr] AS ImpFotogr, t10Dr_Diario.Dr_Carpesanos, t180Pr_Personal.Pr_CECarpesanos, [Dr_Ejemplares]*[Dr_Carpesanos]*[Pr_CECarpesanos] AS ImpCarpes, t10Dr_Diario.Dr_Cartulinas, t180Pr_Personal.Pr_CECartulinas, [Dr_Ejemplares]*[Dr_Cartulinas]*[Pr_CECartulinas] AS ImpCart, t10Dr_Diario.Dr_Tapas, t180Pr_Personal.Pr_CETapas, [Dr_Ejemplares]*[Dr_Tapas]*[Pr_CETapas] AS ImpTapas, t10Dr_Diario.Dr_Planos, t180Pr_Personal.Pr_CEPlanos, [Dr_Ejemplares]*[Dr_Planos]*[Pr_CEPlanos] AS ImpPlanos, t10Dr_Diario.Dr_Zip, t180Pr_Personal.Pr_CEZip, [Dr_Zip]*[Pr_CEZip] AS ImpZIP, t10Dr_Diario.Dr_Cdrom, t180Pr_Personal.Pr_CECdrom, [Dr_Cdrom]*[Pr_CECdrom] AS ImpCDR, t10Dr_Diario.Dr_Encuadernación, t180Pr_Personal.Pr_IdDepartamental, t170000Ct_Contratos.Ct_IdFuncional, t10Dr_Diario.Dr_Notas, t160Ac_Actividades.Ac_IdSubBásica, t10Dr_Diario.Dr_Validación, t10Dr_Diario.Dr_Convalidación, t10Dr_Diario.Dr_Revisión, t10Dr_Diario.Dr_Rechazado, t10Dr_Diario.Dr_Anulado, t10Dr_Diario.Dr_AsigReg, t10Dr_Diario.Dr_Supervisión, t160Ac_Actividades.Ac_Complementarias FROM t180Pr_Personal INNER JOIN (t170000Ct_Contratos INNER JOIN (t160Ac_Actividades INNER</p>

<p>JOIN (t10Dr_Diario INNER JOIN t190Tr_Terceros ON t10Dr_Diario.Dr_IdTerceros = t190Tr_Terceros.Tr_CdTerceros) ON t160Ac_Actividades.Ac_CdActividades = t10Dr_Diario.Dr_IdActividad) ON t170000Ct_Contratos.Ct_CdContrato = t10Dr_Diario.Dr_IdContrato) ON t180Pr_Personal.Pr_CdPersonal = t10Dr_Diario.Dr_IdPersonal WHERE (((t10Dr_Diario.Dr_Revisión)=No) AND ((t10Dr_Diario.Dr_Rechazado)=No) AND ((t10Dr_Diario.Dr_Anulado)=No) AND ((t10Dr_Diario.Dr_Supervisión)=Yes) AND ((t160Ac_Actividades.Ac_Complementarias)=Yes));</p>
<p align="center">Consulta SQL 29 qft174111Dm_FrmDemandas.</p>
<p>SELECT t174111Dm_Demandas.Dm_CdDemanda, [Dm_CdgAd]+1-1 AS Código, t174111Dm_Demandas.Dm_Carreteras, t174111Dm_Demandas.Dm_Licitación, t174111Dm_Demandas.Dm_RRHH, t174111Dm_Demandas.Dm_Urbanismo, t174111Dm_Demandas.Dm_Mixta, t174111Dm_Demandas.Dm_CdgAd, t174111Dm_Demandas.Dm_Valida, t174111Dm_Demandas.Dm_Propone, t174111Dm_Demandas.Dm_Supervisa, t174111Dm_Demandas.Dm_Selecciona, t174111Dm_Demandas.Dm_Solicita, t174111Dm_Demandas.Dm_Recibe, t174111Dm_Demandas.Dm_Acepta, t174111Dm_Demandas.Dm_Presenta, t174111Dm_Demandas.Dm_Defectuoso, t174111Dm_Demandas.Dm_Desfavorable, t174111Dm_Demandas.Dm_Favorable, t174111Dm_Demandas.Dm_Rechaza, t174111Dm_Demandas.Dm_FechaImputación, t174111Dm_Demandas.Dm_Operador, t174111Dm_Demandas.Dm_Alias, t174111Dm_Demandas.Dm_PublicaciónOficial, t174111Dm_Demandas.Dm_FechaPublicación, t174111Dm_Demandas.Dm_Demandante, t174111Dm_Demandas.Dm_Notas, t174111Dm_Demandas.Dm_Comunidad, t174111Dm_Demandas.Dm_Tipo, t174111Dm_Demandas.Dm_Denominación, t174111Dm_Demandas.Dm_Presupuesto, t174111Dm_Demandas.Dm_Plazo, t174111Dm_Demandas.Dm_Fianza, t174111Dm_Demandas.Dm_Clasificación, t174111Dm_Demandas.Dm_LugarExposición, t174111Dm_Demandas.Dm_Telefono, t174111Dm_Demandas.Dm_Entrega, t174111Dm_Demandas.Dm_AperturaPlicas, t174111Dm_Demandas.Dm_Expediente, t174111Dm_Demandas.Dm_BO, t174111Dm_Demandas.Dm_Modalidad, t174111Dm_Demandas.Dm_FechaEntrada, t174111Dm_Demandas.Dm_Provincia, t174111Dm_Demandas.Dm_FechaLimite, t174111Dm_Demandas.Dm_FechaOferta, t174111Dm_Demandas.Dm_FechaPlicas FROM t174111Dm_Demandas ORDER BY t174111Dm_Demandas.Dm_FechaImputación DESC;</p>
<p align="center">Consulta SQL 30 qft174111Dm_FrmFiltro.</p>
<p>SELECT t174111Dm_Demandas.Dm_CdDemanda, [Dm_CdgAd]+1-1 AS Código, t174111Dm_Demandas.Dm_Carreteras, t174111Dm_Demandas.Dm_Licitación, t174111Dm_Demandas.Dm_RRHH, t174111Dm_Demandas.Dm_Urbanismo, t174111Dm_Demandas.Dm_Mixta, t174111Dm_Demandas.Dm_CdgAd, t174111Dm_Demandas.Dm_Valida, t174111Dm_Demandas.Dm_Propone, t174111Dm_Demandas.Dm_Supervisa, t174111Dm_Demandas.Dm_Selecciona, t174111Dm_Demandas.Dm_Solicita, t174111Dm_Demandas.Dm_Recibe, t174111Dm_Demandas.Dm_Acepta, t174111Dm_Demandas.Dm_Presenta, t174111Dm_Demandas.Dm_Defectuoso, t174111Dm_Demandas.Dm_Desfavorable, t174111Dm_Demandas.Dm_Favorable, t174111Dm_Demandas.Dm_Rechaza, t174111Dm_Demandas.Dm_FechaImputación, t174111Dm_Demandas.Dm_Operador, t174111Dm_Demandas.Dm_Alias, t174111Dm_Demandas.Dm_PublicaciónOficial, t174111Dm_Demandas.Dm_FechaPublicación, t174111Dm_Demandas.Dm_Demandante, t174111Dm_Demandas.Dm_Notas, t174111Dm_Demandas.Dm_Comunidad, t174111Dm_Demandas.Dm_Tipo, t174111Dm_Demandas.Dm_Denominación, t174111Dm_Demandas.Dm_Presupuesto, t174111Dm_Demandas.Dm_Plazo, t174111Dm_Demandas.Dm_Fianza, t174111Dm_Demandas.Dm_Clasificación, t174111Dm_Demandas.Dm_LugarExposición, t174111Dm_Demandas.Dm_Telefono, t174111Dm_Demandas.Dm_Entrega, t174111Dm_Demandas.Dm_AperturaPlicas, t174111Dm_Demandas.Dm_Expediente, t174111Dm_Demandas.Dm_BO, t174111Dm_Demandas.Dm_Modalidad, t174111Dm_Demandas.Dm_FechaEntrada, t174111Dm_Demandas.Dm_Provincia, t174111Dm_Demandas.Dm_FechaLimite FROM t174111Dm_Demandas WHERE (((t174111Dm_Demandas.Dm_Alias) Is Not Null));</p>
<p align="center">Consulta SQL 31 qft174111Dm_SubfrmDemandas.</p>
<p>SELECT t174111Dm_Demandas.Dm_CdDemanda, t174111Dm_Demandas.Dm_FechaImputación, t174111Dm_Demandas.Dm_Provincia, t174111Dm_Demandas.Dm_Valida, t174111Dm_Demandas.Dm_Propone, t174111Dm_Demandas.Dm_Supervisa, t174111Dm_Demandas.Dm_Selecciona, t174111Dm_Demandas.Dm_Solicita, t174111Dm_Demandas.Dm_Recibe, t174111Dm_Demandas.Dm_Acepta, t174111Dm_Demandas.Dm_Presenta, t174111Dm_Demandas.Dm_Defectuoso,</p>

t174111Dm_Demandas.Dm_Desfavorable, t174111Dm_Demandas.Dm_Favorable, t174111Dm_Demandas.Dm_Rechaza, t174111Dm_Demandas.Dm_Carreteras, t174111Dm_Demandas.Dm_Licitación, t174111Dm_Demandas.Dm_RRHH, t174111Dm_Demandas.Dm_Urbanismo, t174111Dm_Demandas.Dm_Mixta, t174111Dm_Demandas.Dm_CdgAd
Consulta SQL 32 qft908CE_CostesEstándar.
SELECT t908CE_CostesEstándar.CE_Año, t908CE_CostesEstándar.CE_Concepto, t908CE_CostesEstándar.CE_Gastos, t908CE_CostesEstándar.CE_Costes, t908CE_CostesEstándar.HORAS, t908CE_CostesEstándar.HORAS_PREV, t908CE_CostesEstándar.[00_NIVEL], t908CE_CostesEstándar.[10_NIVEL], t908CE_CostesEstándar.[11_Informática], t908CE_CostesEstándar.[12_Inmobiliario], t908CE_CostesEstándar.[13_Mobiliario], t908CE_CostesEstándar.[14_Reprografía], t908CE_CostesEstándar.[15_Transporte], t908CE_CostesEstándar.[16_Utillaje], t908CE_CostesEstándar.[20_NIVEL], t908CE_CostesEstándar.[21_Comunicaciones], t908CE_CostesEstándar.[22_Formación], t908CE_CostesEstándar.[23_Material de escritorio], t908CE_CostesEstándar.[24_Protección patrimonial], t908CE_CostesEstándar.[25_Relaciones públicas], t908CE_CostesEstándar.[26_Tasas e impuestos], t908CE_CostesEstándar.[30_NIVEL], t908CE_CostesEstándar.[31_Material fungible], t908CE_CostesEstándar.[40_NIVEL], t908CE_CostesEstándar.[41_Gastos Financieros], t908CE_CostesEstándar.[42_Coste Capital], t908CE_CostesEstándar.[50_NIVEL], t908CE_CostesEstándar.[51_Servicios externos], t908CE_CostesEstándar.[52_Encuadernaciones], t908CE_CostesEstándar.[53_Vehículos y carburantes], t908CE_CostesEstándar.[54_Otros gastos directos], t908CE_CostesEstándar.[55_Oficinas desplazadas], t908CE_CostesEstándar.[56_Financieros], t908CE_CostesEstándar.[57_Visados], t908CE_CostesEstándar.[60_NIVEL] FROM t908CE_CostesEstándar ORDER BY t908CE_CostesEstándar.CE_Año, t908CE_CostesEstándar.CE_Concepto;
Consulta SQL 33 qh0t1839Jr_JrMes.
SELECT t183Jr_Jornada.Jr_CdJornada, t183Jr_Jornada.Jr_Nombre, t183Jr_Jornada.Jr_Fecha, Month([Jr_Fecha]) AS Mes, Year([Jr_Fecha]) AS Año, t183Jr_Jornada.Jr_HorasMes AS JrMes FROM t183Jr_Jornada WHERE (((Month([Jr_Fecha])=Month(Date()-30)) AND ((Year([Jr_Fecha])=Year(Date()-30))));
Consulta SQL 34 qh1tmp9HS_VaciaHorasSoporte.
DELETE tmp9HS_HorasSoporte.* FROM tmp9HS_HorasSoporte;
Consulta SQL 35 qh2tmp9HN_VaciaNegativasAnteriores.
DELETE tmp9HR_HorasRecuperables.* FROM tmp9HR_HorasRecuperables;
Consulta SQL 36 qh3tmp9HN_AnexarHorasNegativasAnteriores.
INSERT INTO tmp9HR_HorasRecuperables (Fecha, Mes, Año, Ded, Alias, TsExtr, Tmp, ExcMes, HrNegAnt, HrRec, ImpHrExtr, TsKm, Km, ImpKm, Despl, Rest, Otros, Suplidos) SELECT tmp9HA_HorasAcumuladas.Fecha, tmp9HA_HorasAcumuladas.Mes, tmp9HA_HorasAcumuladas.Año, tmp9HA_HorasAcumuladas.Ded, tmp9HA_HorasAcumuladas.Alias, tmp9HA_HorasAcumuladas.TsExtr, tmp9HA_HorasAcumuladas.Tmp, tmp9HA_HorasAcumuladas.ExcMes, tmp9HA_HorasAcumuladas.HrNegAnt, tmp9HA_HorasAcumuladas.HrRec, tmp9HA_HorasAcumuladas.ImpHrExtr, tmp9HA_HorasAcumuladas.TsKm, tmp9HA_HorasAcumuladas.Km, tmp9HA_HorasAcumuladas.ImpKm, tmp9HA_HorasAcumuladas.Despl, tmp9HA_HorasAcumuladas.Rest, tmp9HA_HorasAcumuladas.Otros, tmp9HA_HorasAcumuladas.Suplidos FROM tmp9HA_HorasAcumuladas
Consulta SQL 37 qh40tmp9HN_ActualizaHorasNegativasAnteriores.
UPDATE tmp9HR_HorasRecuperables SET tmp9HR_HorasRecuperables.Fecha = "1" & "/" & [Mes] & "/" & [Año], tmp9HR_HorasRecuperables.Mes = Month(Date()-30), tmp9HR_HorasRecuperables.TsExtr = 0, tmp9HR_HorasRecuperables.JrMes = 0, tmp9HR_HorasRecuperables.Tmp = 0, tmp9HR_HorasRecuperables.ExcMes = 0, tmp9HR_HorasRecuperables.HrNegAnt = [HrRec], tmp9HR_HorasRecuperables.HrRec = 0, tmp9HR_HorasRecuperables.ImpHrExtr = 0, tmp9HR_HorasRecuperables.Km = 0, tmp9HR_HorasRecuperables.ImpKm = 0, tmp9HR_HorasRecuperables.Despl = 0, tmp9HR_HorasRecuperables.Rest = 0, tmp9HR_HorasRecuperables.Otros = 0, tmp9HR_HorasRecuperables.Suplidos = 0;
Consulta SQL 38 qh41tmp9HN_ActualizaHorasNegativasAnteriores.
UPDATE tmp9HR_HorasRecuperables SET tmp9HR_HorasRecuperables.Fecha = "1" & "/" & [Mes] & "/" & Consulta SQL 39 qh5tmp9HS_AnexaHorasNegativas. INSERT INTO tmp9HS_HorasSoporte (Fecha, Mes, Año, Ded, Alias, TsExt, Tmp, JrMes, HrNegAnt, TsKm, Km, Despl, Rest, Otros) SELECT tmp9HR_HorasRecuperables.Fecha, tmp9HR_HorasRecuperables.Mes, tmp9HR_HorasRecuperables.Año, tmp9HR_HorasRecuperables.Ded, tmp9HR_HorasRecuperables.Alias,

<p>tmp9HR_HorasRecuperables.TsExtr, tmp9HR_HorasRecuperables.Tmp, tmp9HR_HorasRecuperables.JrMes, tmp9HR_HorasRecuperables.HrNegAnt, tmp9HR_HorasRecuperables.TsKm, tmp9HR_HorasRecuperables.Km, tmp9HR_HorasRecuperables.Despl, tmp9HR_HorasRecuperables.Rest,</p>
<p align="center">Consulta SQL 40 qh6tmp9HS AnexaHorasMes.</p>
<p>INSERT INTO tmp9HS_HorasSoporte (Fecha, Mes, Año, Alias, Ded, JrMes, TsExt, Tmp, Km, TsKm, Despl, Rest, Otros) SELECT First(t10Dr_Diario.Dr_Fecha) AS PrimeroDeDr_Fecha, Month([Dr_Fecha]) AS Mes, Year([Dr_Fecha]) AS Año, t180Pr_Personal.Pr_Alias AS Alias, qh0t1839Jr_JrMes.Jr_Nombre AS Ded, Avg(qh0t1839Jr_JrMes.JrMes) AS JrMes, Avg(t180Pr_Personal.Pr_TasaHoraExtra) AS TsExt, Sum([Dr_HrMes]+Hour([Dr_HrDia])+(Minute([Dr_HrDia])/60)) AS Tmp, Sum(t10Dr_Diario.Dr_Km) AS Km, Avg(t180Pr_Personal.Pr_CEKilometraje) AS TsKm, Sum(t10Dr_Diario.Dr_Desplazamientos) AS Despl, Sum(t10Dr_Diario.Dr_Restaurantes) AS Rest, Sum(t10Dr_Diario.Dr_OtrosSuplidos) AS Otros FROM (qh0t1839Jr_JrMes INNER JOIN t180Pr_Personal ON qh0t1839Jr_JrMes.Jr_CdJornada = t180Pr_Personal.Pr_IdJornada) INNER JOIN (t160Ac_Actividades INNER JOIN t10Dr_Diario ON t160Ac_Actividades.Ac_CdActividades = t10Dr_Diario.Dr_IdActividad) ON t180Pr_Personal.Pr_CdPersonal = t10Dr_Diario.Dr_IdPersonal WHERE (((t10Dr_Diario.Dr_Revisión)=Yes) AND ((t10Dr_Diario.Dr_Validación)=Yes) AND ((t10Dr_Diario.Dr_Convalidación)=Yes) AND ((t10Dr_Diario.Dr_Supervisión)=Yes) AND ((t10Dr_Diario.Dr_Rechazado)=No) AND ((t10Dr_Diario.Dr_Anulado)=No) AND ((t10Dr_Diario.Dr_IdPersonal)<>"Prs??0000") AND ((t160Ac_Actividades.Ac_IdSubBásica)=2)) OR (((t10Dr_Diario.Dr_Revisión)=No) AND ((t10Dr_Diario.Dr_Validación)=Yes) AND ((t10Dr_Diario.Dr_Convalidación)=Yes) AND ((t10Dr_Diario.Dr_Supervisión)=Yes) AND ((t10Dr_Diario.Dr_Rechazado)=No) AND ((t10Dr_Diario.Dr_Anulado)=No) AND ((t160Ac_Actividades.Ac_IdSubBásica)<>2)) GROUP BY Month([Dr_Fecha]), Year([Dr_Fecha]), t180Pr_Personal.Pr_Alias, qh0t1839Jr_JrMes.Jr_Nombre HAVING (((Month([Dr_Fecha])=Month(Date()-30)) AND ((Year([Dr_Fecha])=Year(Date()-30))));</p>
<p align="center">Consulta SQL 41 qh7tmp9HS AgrupamientoRegistros.</p>
<p>INSERT INTO tmp9HA_HorasAcumuladas (Fecha, Mes, Año, Ded, Alias, TsExtr, Tmp, JrMes, HrNegAnt, Km, TsKm, Despl, Rest, Otros, ExcMes, HrRec, ImpHrExtr, ImpKm, Suplidos) SELECT First(tmp9HS_HorasSoporte.Fecha) AS PrimeroDeFecha, tmp9HS_HorasSoporte.Mes, tmp9HS_HorasSoporte.Año, tmp9HS_HorasSoporte.Ded, tmp9HS_HorasSoporte.Alias, Avg(tmp9HS_HorasSoporte.TsExt) AS TsExtr, Sum(tmp9HS_HorasSoporte.Tmp) AS Tmp, Avg(tmp9HS_HorasSoporte.JrMes) AS JrMes, Sum(tmp9HS_HorasSoporte.HrNegAnt) AS HrNegAnt, Sum(tmp9HS_HorasSoporte.Km) AS Km, Avg(tmp9HS_HorasSoporte.TsKm) AS TsKm, Sum(tmp9HS_HorasSoporte.Despl) AS Despl, Sum(tmp9HS_HorasSoporte.Rest) AS Rest, Sum(tmp9HS_HorasSoporte.Otros) AS Otros, [Tmp]-[JrMes] AS ExcMes, [ExcMes]+[HrNegAnt] AS HrRec, [HrRec]*[TsExtr] AS ImpHrExtr, [Km]*[TsKm] AS ImpKm, [Despl]+[Rest]+[Otros] AS Suplidos FROM tmp9HS_HorasSoporte GROUP BY tmp9HS_HorasSoporte.Mes, tmp9HS_HorasSoporte.Año, tmp9HS_HorasSoporte.Ded, tmp9HS_HorasSoporte.Alias;</p>
<p align="center">Consulta SQL 42 qh8tmp9HM EliminalmportesNegativos.</p>
<p>UPDATE tmp9HA_HorasAcumuladas SET tmp9HA_HorasAcumuladas.ImpHrExtr = 0 WHERE (((tmp9HA_HorasAcumuladas.ImpHrExtr)<0));</p>
<p align="center">Consulta SQL 43 qhr9tmp91HM InformeHorasParametrizado.</p>
<p>SELECT tmp9HA_HorasAcumuladas.Fecha, tmp9HA_HorasAcumuladas.Mes, tmp9HA_HorasAcumuladas.Año, tmp9HA_HorasAcumuladas.Ded, tmp9HA_HorasAcumuladas.Alias, tmp9HA_HorasAcumuladas.Tmp, tmp9HA_HorasAcumuladas.JrMes, tmp9HA_HorasAcumuladas.ExcMes, tmp9HA_HorasAcumuladas.HrNegAnt, tmp9HA_HorasAcumuladas.HrRec, tmp9HA_HorasAcumuladas.Km, tmp9HA_HorasAcumuladas.Despl, tmp9HA_HorasAcumuladas.Rest, tmp9HA_HorasAcumuladas.Otros, tmp9HA_HorasAcumuladas.ImpHrExtr, tmp9HA_HorasAcumuladas.ImpKm, tmp9HA_HorasAcumuladas.Suplidos AS Supl, [ImpHrExtr]+[ImpKm]+[Suplidos] AS Total FROM tmp9HA_HorasAcumuladas WHERE (((tmp9HA_HorasAcumuladas.Mes)=[Escriba mes: Del 1 al 12]) AND</p>
<p align="center">Consulta SQL 44 qhr9tmp9HM InformeMensualHoras.</p>
<p>SELECT tmp9HA_HorasAcumuladas.Fecha, tmp9HA_HorasAcumuladas.Mes, tmp9HA_HorasAcumuladas.Año, tmp9HA_HorasAcumuladas.Ded, tmp9HA_HorasAcumuladas.Alias, tmp9HA_HorasAcumuladas.Tmp, tmp9HA_HorasAcumuladas.JrMes, tmp9HA_HorasAcumuladas.ExcMes, tmp9HA_HorasAcumuladas.HrNegAnt, tmp9HA_HorasAcumuladas.HrRec, tmp9HA_HorasAcumuladas.Km, tmp9HA_HorasAcumuladas.Despl, tmp9HA_HorasAcumuladas.Rest, tmp9HA_HorasAcumuladas.Otros, tmp9HA_HorasAcumuladas.ImpHrExtr, tmp9HA_HorasAcumuladas.ImpKm, tmp9HA_HorasAcumuladas.Suplidos AS Supl, [ImpHrExtr]+[ImpKm]+[Suplidos] AS Total</p>

<p>FROM tmp9HA_HorasAcumuladas WHERE (((tmp9HA_HorasAcumuladas.Mes)=Month(Date()-30)) AND</p>
<p>Consulta SQL 45 qit10Dr2_DiarioRegHistEmplPeriod.</p>
<p>SELECT DISTINCTROW t10Dr_Diario.Dr_AUT AS Registro, t180Pr_Personal.Pr_Alias AS Alias, t170000Ct_Contratos.Ct_Seudónimo AS Contrato, (Hour([Dr_HrDía])+(Minute([Dr_HrDía])/60)) AS Tiempo, t10Dr_Diario.Dr_Km AS Km, t10Dr_Diario.Dr_Desplazamientos AS Desplaz, t10Dr_Diario.Dr_Restaurantes AS Rest, t10Dr_Diario.Dr_OtrosSuplidos AS Otros, [Desplaz]+[Rest]+[Otros] AS Suplidos, t10Dr_Diario.Dr_Fecha AS Fecha FROM t180Pr_Personal INNER JOIN (t170000Ct_Contratos INNER JOIN t10Dr_Diario ON t170000Ct_Contratos.Ct_CdContrato = t10Dr_Diario.Dr_IdContrato) ON t180Pr_Personal.Pr_CdPersonal = t10Dr_Diario.Dr_IdPersonal WHERE (((t10Dr_Diario.Dr_Fecha) Between [Desde: dd/mm/aa] And [Hasta: dd/mm/aa]) AND ((t10Dr_Diario.Dr_IdOperador)="Op012"));</p>
<p>Consulta SQL 46 qsft10Dr1_DiarioRegHistEmpl.</p>
<p>SELECT DISTINCTROW t10Dr_Diario.Dr_AUT AS Registro, t180Pr_Personal.Pr_Alias AS Alias, t170000Ct_Contratos.Ct_Seudónimo AS Contrato, (Hour([Dr_HrDía])+(Minute([Dr_HrDía])/60)) AS Tiempo, t10Dr_Diario.Dr_Km AS Km, t10Dr_Diario.Dr_Desplazamientos AS Desplaz, t10Dr_Diario.Dr_Restaurantes AS Rest, t10Dr_Diario.Dr_OtrosSuplidos AS Otros, [Desplaz]+[Rest]+[Otros] AS Suplidos, t10Dr_Diario.Dr_Fecha AS Fecha FROM t180Pr_Personal INNER JOIN (t170000Ct_Contratos INNER JOIN t10Dr_Diario ON t170000Ct_Contratos.Ct_CdContrato = t10Dr_Diario.Dr_IdContrato) ON t180Pr_Personal.Pr_CdPersonal = t10Dr_Diario.Dr_IdPersonal WHERE (((t10Dr_Diario.Dr_IdOperador)="Op012"));</p>
<p>Consulta SQL 47 qst10Dr SelecciónAsignación.</p>
<p>SELECT t160Ac_Actividades.Ac_Tarea, t180Pr_Personal.Pr_Alias, t170000Ct_Contratos.Ct_Seudónimo, t170000Ct_Contratos.Ct_IdFuncional, t160Ac_Actividades.Ac_IdFuncional, t180Pr_Personal.Pr_IdDepartamental, t10Dr_Diario.Dr_AsigReg, t10Dr_Diario.Dr_Validación, t10Dr_Diario.Dr_Supervisión, t10Dr_Diario.Dr_Revisión, t10Dr_Diario.Dr_Rechazado, t10Dr_Diario.Dr_Anulado, t160Ac_Actividades.Ac_Administrativas, t160Ac_Actividades.Ac_Complementarias, t160Ac_Actividades.Ac_Productivas, t160Ac_Actividades.Ac_Transitorias, t160Ac_Actividades.Ac_IdSubComplementaria, t10Dr_Diario.Dr_AUT, t10Dr_Diario.Dr_IdOperador AS Expr1, t10Dr_Diario.Dr_Input, t10Dr_Diario.Dr_Justificante, t10Dr_Diario.Dr_Fecha, t10Dr_Diario.Dr_IdModalidad, t10Dr_Diario.Dr_IdDocumento, t10Dr_Diario.Dr_IdConcepto, t10Dr_Diario.Dr_IdContrato, t10Dr_Diario.Dr_IdActividad, t10Dr_Diario.Dr_IdPersonal, t10Dr_Diario.Dr_IdTerceros, t10Dr_Diario.Dr_IdTerritorial, t10Dr_Diario.Dr_HrMes, t10Dr_Diario.Dr_HrDía, t10Dr_Diario.Dr_Km, t10Dr_Diario.Dr_Desplazamientos, t10Dr_Diario.Dr_Restaurantes, t10Dr_Diario.Dr_OtrosSuplidos, t10Dr_Diario.Dr_Honorarios, t10Dr_Diario.Dr_Suministros, t10Dr_Diario.Dr_Facturación, t10Dr_Diario.Dr_Ejemplares, t10Dr_Diario.Dr_FotocBN, t10Dr_Diario.Dr_FotocCL, t10Dr_Diario.Dr_Fotografías, t10Dr_Diario.Dr_Carpesanos, t10Dr_Diario.Dr_Cartulinas, t10Dr_Diario.Dr_Planos, t10Dr_Diario.Dr_Tapas, t10Dr_Diario.Dr_Zip, t10Dr_Diario.Dr_Cdrom, t10Dr_Diario.Dr_Encuadernación, t10Dr_Diario.Dr_Convalidación, t10Dr_Diario.Dr_Notas FROM t180Pr_Personal INNER JOIN (t170000Ct_Contratos INNER JOIN (t160Ac_Actividades INNER JOIN t10Dr_Diario ON t160Ac_Actividades.Ac_CdActividades = t10Dr_Diario.Dr_IdActividad) ON t170000Ct_Contratos.Ct_CdContrato = t10Dr_Diario.Dr_IdContrato) ON t180Pr_Personal.Pr_CdPersonal = t10Dr_Diario.Dr_IdPersonal WHERE (((t10Dr_Diario.Dr_AsigReg) Is Null) AND ((t10Dr_Diario.Dr_Validación)=Yes) AND ((t10Dr_Diario.Dr_Supervisión)=Yes) AND ((t10Dr_Diario.Dr_Revisión)=Yes) AND ((t10Dr_Diario.Dr_Rechazado)=No) AND ((t10Dr_Diario.Dr_Anulado)=No) AND ((t160Ac_Actividades.Ac_Complementarias)=Yes)) OR ((t10Dr_Diario.Dr_AsigReg) Is Null) AND ((t10Dr_Diario.Dr_Validación)=Yes) AND ((t10Dr_Diario.Dr_Supervisión)=Yes) AND ((t10Dr_Diario.Dr_Rechazado)=No) AND ((t10Dr_Diario.Dr_Anulado)=No) AND</p>
<p>Consulta SQL 48 qst10Dr1_DiarioRegtImpFecha.</p>
<p>SELECT DISTINCTROW t10Dr_Diario.Dr_Fecha AS Fecha, t170000Ct_Contratos.Ct_Seudónimo AS Contrato, t160Ac_Actividades.Ac_Tarea AS Tarea, t10Dr_Diario.Dr_HrDía AS Horas, t10Dr_Diario.Dr_Km AS Km, t10Dr_Diario.Dr_Desplazamientos AS Desplaz, t10Dr_Diario.Dr_Restaurantes AS Rest, t10Dr_Diario.Dr_OtrosSuplidos AS Otros FROM t170000Ct_Contratos INNER JOIN (t160Ac_Actividades INNER JOIN t10Dr_Diario ON t160Ac_Actividades.Ac_CdActividades = t10Dr_Diario.Dr_IdActividad) ON t170000Ct_Contratos.Ct_CdContrato = t10Dr_Diario.Dr_IdContrato;</p>
<p>Consulta SQL 49 qst10Dr2_DADRegtImpFecha.</p>
<p>SELECT DISTINCTROW t10Dr_Diario.* FROM t170000Ct_Contratos INNER JOIN (t160Ac_Actividades INNER JOIN t10Dr_Diario ON t160Ac_Actividades.Ac_CdActividades = t10Dr_Diario.Dr_IdActividad) ON t170000Ct_Contratos.Ct_CdContrato = t10Dr_Diario.Dr_IdContrato;</p>

<p align="center">Consulta SQL 50 qst10Dr3_DERegtlmpFecha.</p> <p>SELECT DISTINCTROW t170000Ct_Contratos.Ct_Seudónimo, t10Dr_Diario.Dr_Fecha, t10Dr_Diario.Dr_Ejemplares, t10Dr_Diario.Dr_FotocBN, t10Dr_Diario.Dr_FotocCL, t10Dr_Diario.Dr_Fotografías, t10Dr_Diario.Dr_Carpesanos, t10Dr_Diario.Dr_Cartulinas, t10Dr_Diario.Dr_Planos, t10Dr_Diario.Dr_Tapas, t10Dr_Diario.Dr_Zip, t10Dr_Diario.Dr_Cdrom, t10Dr_Diario.Dr_Encuadernación FROM t170000Ct_Contratos INNER JOIN t10Dr_Diario ON t170000Ct_Contratos.Ct_CdContrato =</p>
<p align="center">Consulta SQL 51 qst10Dr4_DFRegtlmpFecha.</p> <p>SELECT DISTINCTROW t10Dr_Diario.Dr_Fecha, t170000Ct_Contratos.Ct_Seudónimo, t10Dr_Diario.Dr_Justificante, t10Dr_Diario.Dr_IdDocumento, t10Dr_Diario.Dr_Facturación FROM t170000Ct_Contratos INNER JOIN t10Dr_Diario ON t170000Ct_Contratos.Ct_CdContrato = t10Dr_Diario.Dr_IdContrato;</p>
<p align="center">Consulta SQL 52 qst10Dr5_DSRegtlmpFecha.</p> <p>SELECT DISTINCTROW t10Dr_Diario.Dr_Fecha, t170000Ct_Contratos.Ct_Seudónimo, t10Dr_Diario.Dr_Justificante, t10Dr_Diario.Dr_IdDocumento, t10Dr_Diario.Dr_Honorarios, t10Dr_Diario.Dr_Suministros FROM t170000Ct_Contratos INNER JOIN t10Dr_Diario ON t170000Ct_Contratos.Ct_CdContrato = t10Dr_Diario.Dr_IdContrato;</p>
<p align="center">Consulta SQL 53 qst10Dr7_DTRegtlmpFecha.</p> <p>SELECT DISTINCTROW t170000Ct_Contratos.Ct_Seudónimo, t10Dr_Diario.Dr_Fecha AS Fecha, Sum(Hour([Dr_HrDía])+(Minute([Dr_HrDía])/60)) AS Tiempo, Sum(t10Dr_Diario.Dr_Km) AS Km, Sum(t10Dr_Diario.Dr_Desplazamientos) AS Desplaz, Sum(t10Dr_Diario.Dr_Restaurantes) AS Rest, Sum(t10Dr_Diario.Dr_OtrosSuplidos) AS Otros, [Desplaz]+[Rest]+[Otros] AS Suplidos FROM t170000Ct_Contratos INNER JOIN t10Dr_Diario ON t170000Ct_Contratos.Ct_CdContrato = t10Dr_Diario.Dr_IdContrato GROUP BY t170000Ct_Contratos.Ct_Seudónimo, t10Dr_Diario.Dr_Fecha, t10Dr_Diario.Dr_Input, t10Dr_Diario.Dr_IdOperador HAVING (((t10Dr_Diario.Dr_Input)>Date()-60) AND ((t10Dr_Diario.Dr_IdOperador)="Op012"));</p>
<p align="center">Consulta SQL 54 qst10Dr8_DDRegtlmpFecha.</p> <p>SELECT DISTINCTROW t170000Ct_Contratos.Ct_Seudónimo, t10Dr_Diario.Dr_Fecha AS Fecha, Sum(Hour([Dr_HrDía])+(Minute([Dr_HrDía])/60)) AS Tiempo, Sum(t10Dr_Diario.Dr_Km) AS Km, Sum(t10Dr_Diario.Dr_Desplazamientos) AS Desplaz, Sum(t10Dr_Diario.Dr_Restaurantes) AS Rest, Sum(t10Dr_Diario.Dr_OtrosSuplidos) AS Otros, [Desplaz]+[Rest]+[Otros] AS Suplidos FROM t170000Ct_Contratos INNER JOIN t10Dr_Diario ON t170000Ct_Contratos.Ct_CdContrato = t10Dr_Diario.Dr_IdContrato GROUP BY t170000Ct_Contratos.Ct_Seudónimo, t10Dr_Diario.Dr_Fecha, t10Dr_Diario.Dr_Input, t10Dr_Diario.Dr_IdOperador HAVING (((t10Dr_Diario.Dr_Input)>Date()-60) AND ((t10Dr_Diario.Dr_IdOperador)="Op012"));</p>
<p align="center">Consulta SQL 55 qst160Ac_Actividades.</p> <p>SELECT t160Ac_Actividades.Ac_AUT, t160Ac_Actividades.Ac_Input, t160Ac_Actividades.Ac_Antiguo, t160Ac_Actividades.Ac_CdActividades, t160Ac_Actividades.Ac_IdSubComplementaria, t160Ac_Actividades.Ac_IdSubBásica, t160Ac_Actividades.Ac_Tarea, t160Ac_Actividades.Ac_IdFuncional, t160Ac_Actividades.Ac_IdDepartamental, t160Ac_Actividades.Ac_IdTerritorial, t160Ac_Actividades.Ac_Administrativas, t160Ac_Actividades.Ac_Complementarias, t160Ac_Actividades.Ac_Productivas, t160Ac_Actividades.Ac_Transitorias, t160Ac_Actividades.Ac_Revisar, t160Ac_Actividades.Ac_Baja, t160Ac_Actividades.Ac_FBaja, t160Ac_Actividades.Ac_Notas FROM qst810Es_EstructuraTerritorial INNER JOIN (qst810Es_EstructuraFuncional INNER JOIN (qst810Es_EstructuraDepartamental INNER JOIN (t162SB_SubBásica INNER JOIN (t160Ac_Actividades INNER JOIN t161SC_SubComplementaria ON t160Ac_Actividades.Ac_IdSubComplementaria = t161SC_SubComplementaria.SC_CdSubComplementaria) ON t162SB_SubBásica.SB_CdSubBásica = t160Ac_Actividades.Ac_IdSubBásica) ON qst810Es_EstructuraDepartamental.Es_CdDepartamental = t160Ac_Actividades.Ac_IdDepartamental) ON qst810Es_EstructuraFuncional.Es_CdFuncional = t160Ac_Actividades.Ac_IdFuncional) ON qst810Es_EstructuraTerritorial.Es_CdTerritorial = t160Ac_Actividades.Ac_IdTerritorial;</p>
<p align="center">Consulta SQL 56 qst170000Ct_Contratos.</p> <p>SELECT t170000Ct_Contratos.* FROM t1741114Av_Avales, (((((((((((t170000Ct_Contratos INNER JOIN t171000Ct_SubContratos ON t170000Ct_Contratos.Ct_IdSubContrato = t171000Ct_SubContratos.SC_CdSubContrato) INNER JOIN t17500UE_UniónEmpresas ON t170000Ct_Contratos.Ct_IdUniónEmpresas = t17500UE_UniónEmpresas.UE_CdUniónEmpresas) INNER JOIN t172000Py_Proyecto ON t170000Ct_Contratos.Ct_IdProyecto = t172000Py_Proyecto.Pr_CdProyecto) INNER JOIN t173000Ob_Objeto ON t170000Ct_Contratos.Ct_IdObjeto = t173000Ob_Objeto.Ob_CdObjeto) INNER JOIN qst810Es_EstructuraFuncional ON t170000Ct_Contratos.Ct_IdFuncional =</p>

<p>qst810Es_EstructuraFuncional.Es_CdFuncional) INNER JOIN qst810Es_EstructuraTerritorial ON t170000Ct_Contratos.Ct_IdTerritorial = qst810Es_EstructuraTerritorial.Es_CdTerritorial) INNER JOIN qst810Es_EstructuraOperacional ON t170000Ct_Contratos.Ct_IdOperacional = qst810Es_EstructuraOperacional.Es_CdOperativa) INNER JOIN qst810Es_EstructuraDepartamental ON t170000Ct_Contratos.Ct_IdDepartamental = qst810Es_EstructuraDepartamental.Es_CdDepartamental) INNER JOIN t190Tr_Terceros ON t170000Ct_Contratos.Ct_IdTerceros = t190Tr_Terceros.Tr_CdTerceros) INNER JOIN t191Nt_Naturaleza ON t190Tr_Terceros.Tr_IdNaturaleza = t191Nt_Naturaleza.Nt_CdTerceroNaturaleza) INNER JOIN t192Tp_Tipo ON t190Tr_Terceros.Tr_IdTipoTercero = t192Tp_Tipo.Tp_CdTipoTercero) INNER JOIN qst810Es_EstructuraTerritorial AS qst810Es_EstructuraTerritorial_1 ON t190Tr_Terceros.Tr_IdTerritorial = qst810Es_EstructuraTerritorial_1.Es_CdTerritorial WHERE (((t170000Ct_Contratos.Ct_CdContrato)>"Ct000000"));</p>
<p align="center">Consulta SQL 57 qst180Pr_JornPers.</p>
<p>SELECT t180Pr_Personal.Pr_IdJornada, t183Jr_Jornada.Jr_Nombre FROM t180Pr_Personal INNER JOIN t183Jr_Jornada ON t180Pr_Personal.Pr_IdJornada = t183Jr_Jornada.Jr_CdJornada WHERE (((t180Pr_Personal.Pr_Año)=2000)) GROUP BY t180Pr_Personal.Pr_IdJornada, t183Jr_Jornada.Jr_Nombre;</p>
<p align="center">Consulta SQL 58 qst180Pr_Personal.</p>
<p>SELECT t180Pr_Personal.* FROM ((((((t180Pr_Personal INNER JOIN qst810Es_EstructuraTerritorial ON t180Pr_Personal.Pr_IdTerritorial = qst810Es_EstructuraTerritorial.Es_CdTerritorial) INNER JOIN t184Ps_Puesto ON t180Pr_Personal.Pr_IdPuesto = t184Ps_Puesto.Ps_CdPuesto) INNER JOIN t181Cl_Cualificación ON t180Pr_Personal.Pr_IdCualificación = t181Cl_Cualificación.Cl_CdCualificación) INNER JOIN qst810Es_EstructuraDepartamental ON t180Pr_Personal.Pr_IdDepartamental = qst810Es_EstructuraDepartamental.Es_CdDepartamental) INNER JOIN t182Cg_Categoría ON t180Pr_Personal.Pr_IdCategoría = t182Cg_Categoría.Cg_CdCategoría) INNER JOIN t185RI_Relación ON t180Pr_Personal.Pr_IdRelación = t185RI_Relación.RI_CdRelación) INNER JOIN qst180Pr_JornPers ON t180Pr_Personal.Pr_IdJornada = qst180Pr_JornPers.Pr_IdJornada WHERE (((t180Pr_Personal.Pr_Alias)<>"Administrador"))</p>
<p align="center">Consulta SQL 59 qst180Pr_SubFrmPersonalActivo.</p>
<p>SELECT t180Pr_Personal.Pr_Alias AS Alias, t180Pr_Personal.Pr_Año, t180Pr_Personal.Pr_IdDepartamental AS Depart, t180Pr_Personal.Pr_TasaHoraExtra AS TsExtr, t180Pr_Personal.Pr_CEHorario AS CsHr FROM t180Pr_Personal WHERE (((t180Pr_Personal.Pr_Alias)<>"Administrador") AND</p>
<p align="center">Consulta SQL 60 qst180Pr00_CdgPers: 60</p>
<p>UPDATE t180Pr_Personal SET t180Pr_Personal.Pr_AsigCdg = 0 WHERE (((t180Pr_Personal.Pr_IdDepartamental)="ED00")) OR</p>
<p align="center">Consulta SQL 61 qst180Pr03_CdgPers.</p>
<p>UPDATE t180Pr_Personal SET t180Pr_Personal.Pr_AsigCdg = 3 WHERE (((t180Pr_Personal.Pr_Año)=2000) AND ((t180Pr_Personal.Pr_VigenciaRegistro)=Yes) AND ((t180Pr_Personal.Pr_IdDepartamental)="ED03"));</p>
<p align="center">Consulta SQL 62 qst180Pr09_CdgPers.</p>
<p>UPDATE t180Pr_Personal SET t180Pr_Personal.Pr_AsigCdg = 9 WHERE (((t180Pr_Personal.Pr_IdDepartamental)="ED09") AND ((t180Pr_Personal.Pr_Año)=2000) AND ((t180Pr_Personal.Pr_VigenciaRegistro)=Yes));</p>
<p align="center">Consulta SQL 63 qst180Pr10_CdgPers.</p>
<p>UPDATE t180Pr_Personal SET t180Pr_Personal.Pr_AsigCdg = 10 WHERE (((t180Pr_Personal.Pr_IdDepartamental)="ED10") AND ((t180Pr_Personal.Pr_Año)=2000) AND ((t180Pr_Personal.Pr_VigenciaRegistro)=Yes));</p>
<p align="center">Consulta SQL 64 qst180Pr13_CdgPers.</p>
<p>UPDATE t180Pr_Personal SET t180Pr_Personal.Pr_AsigCdg = 13 WHERE (((t180Pr_Personal.Pr_IdDepartamental)="ED13") AND ((t180Pr_Personal.Pr_Año)=2000) AND ((t180Pr_Personal.Pr_VigenciaRegistro)=Yes));</p>
<p align="center">Consulta SQL 65 qst180Pr14_CdgPers.</p>
<p>UPDATE t180Pr_Personal SET t180Pr_Personal.Pr_AsigCdg = 14 WHERE (((t180Pr_Personal.Pr_IdDepartamental)="ED14") AND ((t180Pr_Personal.Pr_Año)=2000) AND ((t180Pr_Personal.Pr_VigenciaRegistro)=Yes));</p>
<p align="center">Consulta SQL 66 qst180Pr15_CdgPers.</p>
<p>UPDATE t180Pr_Personal SET t180Pr_Personal.Pr_AsigCdg = 15 WHERE (((t180Pr_Personal.Pr_IdDepartamental)="ED15") AND ((t180Pr_Personal.Pr_Año)=2000) AND ((t180Pr_Personal.Pr_VigenciaRegistro)=Yes));</p>
<p align="center">Consulta SQL 67 qst180Pr16_CdgPers.</p>

UPDATE t180Pr_Personal SET t180Pr_Personal.Pr_AsigCdg = 16 WHERE (((t180Pr_Personal.Pr_IdDepartamental)="ED16") AND ((t180Pr_Personal.Pr_Año)=2000) AND ((t180Pr_Personal.Pr_VigenciaRegistro)=Yes));
Consulta SQL 68 qst180Pr17_CdgPers.
UPDATE t180Pr_Personal SET t180Pr_Personal.Pr_AsigCdg = 17 WHERE (((t180Pr_Personal.Pr_IdDepartamental)="ED17") AND ((t180Pr_Personal.Pr_Año)=2000) AND ((t180Pr_Personal.Pr_VigenciaRegistro)=Yes));
Consulta SQL 69 qst183Jr_Jornada.
SELECT t183Jr_Jornada.Jr_CdJornada, t183Jr_Jornada.Jr_MesOrdinal, t183Jr_Jornada.Jr_Año, t183Jr_Jornada.Jr_MesTexto, t183Jr_Jornada.Jr_Nombre, t183Jr_Jornada.Jr_HorasMes FROM t183Jr_Jornada;
Consulta SQL 70 qst190Tr_Terceros.
SELECT t190Tr_Terceros.Tr_CdgAsig, t190Tr_Terceros.Tr_Nombre, t190Tr_Terceros.Tr_IdTerritorial, t190Tr_Terceros.Tr_CdTerceros, t190Tr_Terceros.Tr_CdCondición, t190Tr_Terceros.Tr_IdTipoTercero, t190Tr_Terceros.Tr_IdNaturaleza, t190Tr_Terceros.Tr_NIF, t190Tr_Terceros.Tr_Valencia, t190Tr_Terceros.Tr_Albacete, t190Tr_Terceros.Tr_Teruel, t190Tr_Terceros.Tr_Cliente, t190Tr_Terceros.Tr_Proveedor, t190Tr_Terceros.Tr_Profesional, t190Tr_Terceros.Tr_Notas FROM t190Tr_Terceros ORDER BY t190Tr_Terceros.Tr_CdgAsig, t190Tr_Terceros.Tr_Nombre;
Consulta SQL 71 qst190Tr0_CdgTerc.
UPDATE qst190Tr_Terceros SET qst190Tr_Terceros.Tr_CdgAsig = 0 WHERE (((qst190Tr_Terceros.Tr_Valencia)=No) AND ((qst190Tr_Terceros.Tr_Albacete)=No) AND ((qst190Tr_Terceros.Tr_Teruel)=No) AND ((qst190Tr_Terceros.Tr_Cliente)=No) AND ((qst190Tr_Terceros.Tr_Proveedor)=No) AND ((qst190Tr_Terceros.Tr_Profesional)=No)) OR ((qst190Tr_Terceros.Tr_Valencia)=Yes) AND ((qst190Tr_Terceros.Tr_Albacete)=No) AND ((qst190Tr_Terceros.Tr_Teruel)=No) AND ((qst190Tr_Terceros.Tr_Cliente)=No) AND ((qst190Tr_Terceros.Tr_Proveedor)=No) AND ((qst190Tr_Terceros.Tr_Profesional)=No));
Consulta SQL 72 qst190Tr1_CdgTerc.
UPDATE qst190Tr_Terceros SET qst190Tr_Terceros.Tr_CdgAsig = 2 WHERE (((qst190Tr_Terceros.Tr_Valencia)=Yes) AND ((qst190Tr_Terceros.Tr_Cliente)=Yes));
Consulta SQL 73 qst190Tr2_CdgTerc.
UPDATE qst190Tr_Terceros SET qst190Tr_Terceros.Tr_CdgAsig = 3 WHERE (((qst190Tr_Terceros.Tr_Valencia)=Yes) AND ((qst190Tr_Terceros.Tr_Proveedor)=Yes));
Consulta SQL 74 qst190Tr3_CdgTerc.
UPDATE qst190Tr_Terceros SET qst190Tr_Terceros.Tr_CdgAsig = 4 WHERE (((qst190Tr_Terceros.Tr_Valencia)=Yes) AND ((qst190Tr_Terceros.Tr_Profesional)=Yes));
Consulta SQL 75 qst190Tr4_CdgTerc.
UPDATE qst190Tr_Terceros SET qst190Tr_Terceros.Tr_CdgAsig = 5 WHERE (((qst190Tr_Terceros.Tr_Teruel)=Yes) AND ((qst190Tr_Terceros.Tr_Cliente)=Yes));
Consulta SQL 76 qst190Tr5_CdgTerc.
UPDATE qst190Tr_Terceros SET qst190Tr_Terceros.Tr_CdgAsig = 6 WHERE (((qst190Tr_Terceros.Tr_Teruel)=Yes) AND ((qst190Tr_Terceros.Tr_Proveedor)=Yes));
Consulta SQL 77 qst190Tr6_CdgTerc..
UPDATE qst190Tr_Terceros SET qst190Tr_Terceros.Tr_CdgAsig = 7 WHERE (((qst190Tr_Terceros.Tr_Teruel)=Yes) AND ((qst190Tr_Terceros.Tr_Profesional)=Yes));
Consulta SQL 78 qst190Tr7_CdgTerc.
UPDATE qst190Tr_Terceros SET qst190Tr_Terceros.Tr_CdgAsig = 8 WHERE (((qst190Tr_Terceros.Tr_Albacete)=Yes) AND ((qst190Tr_Terceros.Tr_Cliente)=Yes));
Consulta SQL 79 qst190Tr8_CdgTerc.
UPDATE qst190Tr_Terceros SET qst190Tr_Terceros.Tr_CdgAsig = 9 WHERE (((qst190Tr_Terceros.Tr_Albacete)=Yes) AND ((qst190Tr_Terceros.Tr_Proveedor)=Yes));
Consulta SQL 80 qst190Tr9_CdgTerc.
UPDATE qst190Tr_Terceros SET qst190Tr_Terceros.Tr_CdgAsig = 10 WHERE (((qst190Tr_Terceros.Tr_Albacete)=Yes) AND ((qst190Tr_Terceros.Tr_Profesional)=Yes));
Consulta SQL 81 qst810Es_Estructura.
SELECT t810Es_Estructura.Es_AUT, t810Es_Estructura.Cs_Año, t810Es_Estructura.Ar_CdArea, t810Es_Estructura.Es_CdEstructuraCostes, t810Es_Estructura.Es_CdDepartamental, t810Es_Estructura.Es_CdOperativa, t810Es_Estructura.Es_CdFuncional, t810Es_Estructura.Es_CdTerritorial, t810Es_Estructura.Es_Horas, t810Es_Estructura.Es_CosteHorario, t810Es_Estructura.Es_Nivel0, t810Es_Estructura.Es_Nivel1, t810Es_Estructura.Es_Nivel2, t810Es_Estructura.Es_Nivel3, t810Es_Estructura.Es_Nivel4, t810Es_Estructura.Es_NivelC, t810Es_Estructura.Es_IdJefeTerritorial, t810Es_Estructura.Es_IdJefeFuncional, t810Es_Estructura.Es_IdJefeDepartamental, t810Es_Estructura.Es_IdJefeOperativo, t810Es_Estructura.Es_Territorial, t810Es_Estructura.Es_Funcional,

t810Es_Estructura.Es_Departamento, t810Es_Estructura.Es_Operacional, t810Es_Estructura.Es_Nombre FROM t810Es_Estructura INNER JOIN t180Pr_Personal ON (t810Es_Estructura.Es_IdJefeTerritorial = t180Pr_Personal.Pr_CdJefeTerritorial) AND (t810Es_Estructura.Es_IdJefeFuncional = t180Pr_Personal.Pr_CdJefeFuncional) AND (t810Es_Estructura.Es_IdJefeOperativo = t180Pr_Personal.Pr_CdJefeOperacional) AND (t810Es_Estructura.Es_IdJefeDepartamental = t180Pr_Personal.Pr_CdJefeDepartamental)
Consulta SQL 82 qst810Es_EstructuraDepartamental.
SELECT t810Es_Estructura.Es_CdDepartamental, Last(t810Es_Estructura.Es_Nombre) AS ÚltimoDeEs_Nombre, Max(t810Es_Estructura.Cs_Año) AS MáxDeCs_Año, First(t810Es_Estructura.Es_IdJefeTerritorial) AS PrimeroDeEs_IdJefeTerritorial, First(t810Es_Estructura.Es_IdJefeFuncional) AS PrimeroDeEs_IdJefeFuncional, First(t810Es_Estructura.Es_IdJefeDepartamental) AS PrimeroDeEs_IdJefeDepartamental, First(t810Es_Estructura.Es_IdJefeOperativo) AS PrimeroDeEs_IdJefeOperativo FROM t810Es_Estructura GROUP BY t810Es_Estructura.Es_CdDepartamental;
Consulta SQL 83 qst810Es_EstructuraFuncional.
SELECT t810Es_Estructura.Es_CdFuncional, Last(t810Es_Estructura.Es_Nombre) AS ÚltimoDeEs_Nombre, Max(t810Es_Estructura.Cs_Año) AS MáxDeCs_Año FROM t810Es_Estructura GROUP BY t810Es_Estructura.Es_CdFuncional;
Consulta SQL 84 qst810Es_EstructuraOperacional.
SELECT t810Es_Estructura.Es_CdOperativa, Last(t810Es_Estructura.Es_Nombre) AS ÚltimoDeEs_Nombre, Max(t810Es_Estructura.Cs_Año) AS MáxDeCs_Año FROM t810Es_Estructura GROUP BY t810Es_Estructura.Es_CdOperativa;
Consulta SQL 85 qst810Es_EstructuraTerritorial.
SELECT t810Es_Estructura.Es_CdTerritorial, Last(t810Es_Estructura.Es_Nombre) AS ÚltimoDeEs_Nombre, Max(t810Es_Estructura.Cs_Año) AS MáxDeCs_Año FROM t810Es_Estructura GROUP BY t810Es_Estructura.Es_CdTerritorial;
Consulta SQL 86 qst810Es_FichaCostesDepartamental.
SELECT t810Es_Estructura.Cs_Año, t810Es_Estructura.Ar_CdArea, t810Es_Estructura.Es_Nivel0, t810Es_Estructura.Es_Nivel1, t810Es_Estructura.Es_Nivel2, t810Es_Estructura.Es_Nivel3, t810Es_Estructura.Es_Nivel4, t810Es_Estructura.Es_NivelC FROM t810Es_Estructura WHERE (((t810Es_Estructura.Es_Nivel0)>0));
Consulta SQL 87 qst810Pr JefesDepartamentales.
SELECT t810Es_Estructura.Es_IdJefeDepartamental, Last(t180Pr_Personal.Pr_Alias) AS ÚltimoDePr_Alias FROM t810Es_Estructura INNER JOIN t180Pr_Personal ON t810Es_Estructura.Es_IdJefeDepartamental = t180Pr_Personal.Pr_CdJefeDepartamental
Consulta SQL 88 qst810Pr JefesFuncionales.
SELECT t810Es_Estructura.Es_IdJefeFuncional FROM t810Es_Estructura GROUP BY t810Es_Estructura.Es_IdJefeFuncional;
Consulta SQL 89 qst810Pr JefesOperativos.
SELECT t810Es_Estructura.Es_IdJefeOperativo FROM t810Es_Estructura GROUP BY t810Es_Estructura.Es_IdJefeOperativo;
Consulta SQL 90 qst810Pr JefesTerritoriales.
SELECT t810Es_Estructura.Es_IdJefeFuncional FROM t810Es_Estructura GROUP BY t810Es_Estructura.Es_IdJefeFuncional;
Consulta SQL 91 qst810Pr Operadores.
SELECT t180Pr_Personal.Pr_CdOperador, First(t180Pr_Personal.Pr_Alias) AS PrimeroDePr_Alias FROM t180Pr_Personal GROUP BY t180Pr_Personal.Pr_CdOperador;
Consulta SQL 92 qt10Dr Asignar01.
UPDATE qst10Dr_SelecciónAsignación SET qst10Dr_SelecciónAsignación.Dr_AsigReg = "ED17" WHERE (((qst10Dr_SelecciónAsignación.Dr_AsigReg) Is Null) AND ((qst10Dr_SelecciónAsignación.Pr_IdDepartamental)="ED01") AND ((qst10Dr_SelecciónAsignación.Ac_Complementarias)=Yes)) OR (((qst10Dr_SelecciónAsignación.Dr_AsigReg) Is Null) AND ((qst10Dr_SelecciónAsignación.Ac_Complementarias)=No) AND

<p>WHERE (((qst10Dr_SelecciónAsignación.Dr_AsigReg) Is Null) AND ((qst10Dr_SelecciónAsignación.Pr_IdDepartamental)="ED19") AND ((qst10Dr_SelecciónAsignación.Ac_Complementarias)=Yes)) OR (((qst10Dr_SelecciónAsignación.Dr_AsigReg) Is Null) AND ((qst10Dr_SelecciónAsignación.Ac_Complementarias)=No) AND</p>
<p>Consulta SQL 111 qt10Dr_Asignar20.</p>
<p>UPDATE qst10Dr_SelecciónAsignación SET qst10Dr_SelecciónAsignación.Dr_AsigReg = "ED09" WHERE (((qst10Dr_SelecciónAsignación.Dr_AsigReg) Is Null) AND ((qst10Dr_SelecciónAsignación.Pr_IdDepartamental)="ED20") AND ((qst10Dr_SelecciónAsignación.Ac_Complementarias)=Yes)) OR (((qst10Dr_SelecciónAsignación.Dr_AsigReg) Is Null) AND ((qst10Dr_SelecciónAsignación.Ac_Complementarias)=No) AND</p>
<p>Consulta SQL 112 qTM10 VaciarActividades.</p>
<p>DELETE tmp9TM2_Actividad.* FROM tmp9TM2_Actividad;</p>
<p>Consulta SQL 113 qTM11 AnexarActividades.</p>
<p>INSERT INTO tmp9TM2_Actividad (Ac_CdActividades, Ac_IdSubComplementaria, SC_CdSubComplementaria, Ac_IdSubBásica, SB_CdSubBásica) SELECT t160Ac_Actividades.Ac_CdActividades, t160Ac_Actividades.Ac_IdSubComplementaria, t161SC_SubComplementaria.SC_CdSubComplementaria, t160Ac_Actividades.Ac_IdSubBásica, t162SB_SubBásica.SB_CdSubBásica FROM (qst810Es_EstructuraFuncional INNER JOIN (qst810Es_EstructuraDepartamental INNER JOIN (t162SB_SubBásica INNER JOIN (t160Ac_Actividades INNER JOIN t161SC_SubComplementaria ON t160Ac_Actividades.Ac_IdSubComplementaria = t161SC_SubComplementaria.SC_CdSubComplementaria) ON (t161SC_SubComplementaria.SC_IdSubBásica = t162SB_SubBásica.SB_CdSubBásica) AND (t162SB_SubBásica.SB_CdSubBásica = t160Ac_Actividades.Ac_IdSubBásica)) ON qst810Es_EstructuraDepartamental.Es_CdDepartamental = t160Ac_Actividades.Ac_IdDepartamental) ON qst810Es_EstructuraFuncional.Es_CdFuncional = t160Ac_Actividades.Ac_IdFuncional) INNER JOIN qst810Es_EstructuraTerritorial ON t160Ac_Actividades.Ac_IdTerritorial = qst810Es_EstructuraTerritorial.Es_CdTerritorial;</p>
<p>Consulta SQL 114 qTM20 VaciarContratos.</p>
<p>DELETE tmp9TM3_Contratos.* FROM tmp9TM3_Contratos;</p>
<p>Consulta SQL 115 qTM21 AnexarContratos.</p>
<p>INSERT INTO tmp9TM3_Contratos (Ct_CdContrato, Ct_IdAdjudicaciones, Ct_IdProyecto, Pr_CdProyecto, Ct_IdObjeto, Ob_CdObjeto, Ct_IdFuncional, Es_CdFuncional, Ct_IdSubContrato, SC_CdSubContrato, Ct_IdTerceros, Tr_CdTerceros, Tr_IdTipoTercero, Tp_CdTipoTercero, Nt_CdTerceroNaturaleza, Tr_IdNaturaleza, Ct_IdUniónEmpresas, UE_CdUniónEmpresas) SELECT t170000Ct_Contratos.Ct_CdContrato, t170000Ct_Contratos.Ct_IdAdjudicaciones, t170000Ct_Contratos.Ct_IdProyecto, t172000Py_Proyecto.Pr_CdProyecto, t170000Ct_Contratos.Ct_IdObjeto, t173000Ob_Objeto.Ob_CdObjeto, t170000Ct_Contratos.Ct_IdFuncional, qst810Es_EstructuraFuncional.Es_CdFuncional, t170000Ct_Contratos.Ct_IdSubContrato, t171000Ct_SubContratos.SC_CdSubContrato, t170000Ct_Contratos.Ct_IdTerceros, t190Tr_Terceros.Tr_CdTerceros, t190Tr_Terceros.Tr_IdTipoTercero, t192Tp_Tipo.Tp_CdTipoTercero, t191Nt_Naturaleza.Nt_CdTerceroNaturaleza, t190Tr_Terceros.Tr_IdNaturaleza, t170000Ct_Contratos.Ct_IdUniónEmpresas, t17500UE_UniónEmpresas.UE_CdUniónEmpresas FROM ((t192Tp_Tipo INNER JOIN (t191Nt_Naturaleza INNER JOIN (((qst810Es_EstructuraFuncional INNER JOIN (t173000Ob_Objeto INNER JOIN (t172000Py_Proyecto INNER JOIN (((t170000Ct_Contratos INNER JOIN t171000Ct_SubContratos ON t170000Ct_Contratos.Ct_IdSubContrato = t171000Ct_SubContratos.SC_CdSubContrato) INNER JOIN t17500UE_UniónEmpresas ON t170000Ct_Contratos.Ct_IdUniónEmpresas = t17500UE_UniónEmpresas.UE_CdUniónEmpresas) INNER JOIN t190Tr_Terceros ON t170000Ct_Contratos.Ct_IdTerceros = t190Tr_Terceros.Tr_CdTerceros) ON t172000Py_Proyecto.Pr_CdProyecto = t170000Ct_Contratos.Ct_IdProyecto) ON t173000Ob_Objeto.Ob_CdObjeto = t170000Ct_Contratos.Ct_IdObjeto) ON qst810Es_EstructuraFuncional.Es_CdFuncional = t170000Ct_Contratos.Ct_IdFuncional) INNER JOIN qst810Es_EstructuraTerritorial ON t170000Ct_Contratos.Ct_IdTerritorial = qst810Es_EstructuraTerritorial.Es_CdTerritorial) INNER JOIN qst810Es_EstructuraDepartamental AS qst810Es_EstructuraDepartamental_1 ON t170000Ct_Contratos.Ct_IdDepartamental = qst810Es_EstructuraDepartamental_1.Es_CdDepartamental) INNER JOIN qst810Es_EstructuraOperacional ON t170000Ct_Contratos.Ct_IdOperacional = qst810Es_EstructuraOperacional.Es_CdOperativa) ON t191Nt_Naturaleza.Nt_CdTerceroNaturaleza = t190Tr_Terceros.Tr_IdNaturaleza) ON t192Tp_Tipo.Tp_CdTipoTercero = t190Tr_Terceros.Tr_IdTipoTercero) INNER JOIN qst810Es_EstructuraTerritorial AS qst810Es_EstructuraTerritorial_1 ON</p>

t190Tr_Terceros.Tr_IdTerritorial = qst810Es_EstructuraTerritorial_1.Es_CdTerritorial) INNER JOIN
Consulta SQL 116 qTM30_VaciarPersonal.
DELETE tmp9TM1_Personal.* FROM tmp9TM1_Personal;
Consulta SQL 117 qTM31_AnxarPersonal.
INSERT INTO tmp9TM1_Personal (Pr_CdPersonal, Pr_CdOperador, Es_IdJefeTerritorial, Pr_CdJefeTerritorial, Es_IdJefeFuncional, Pr_CdJefeFuncional, Es_IdJefeDepartamental, Pr_CdJefeDepartamental, Es_IdJefeOperacional, Pr_CdJefeOperacional, Pr_IdOperativo, Es_CdOperativa, Pr_IdJornada, Jr_CdJornada, Pr_IdPuesto, Ps_CdPuesto, Pr_IdCualificación, Cl_CdCualificación, Pr_IdCategoría, Cg_CdCategoría, Pr_IdRelación, RI_CdRelación) SELECT t180Pr_Personal.Pr_CdPersonal, t180Pr_Personal.Pr_CdOperador, qst810Es_EstructuraDepartamental.PrimerodeEs_IdJefeTerritorial AS Es_IdJefeTerritorial, t180Pr_Personal.Pr_CdJefeTerritorial, qst810Es_EstructuraDepartamental.PrimerodeEs_IdJefeFuncional AS Es_IdJefeFuncional, t180Pr_Personal.Pr_CdJefeFuncional, qst810Es_EstructuraDepartamental.PrimerodeEs_IdJefeDepartamental AS Es_IdJefeDepartamental, t180Pr_Personal.Pr_CdJefeDepartamental, qst810Es_EstructuraDepartamental.PrimerodeEs_IdJefeOperativo AS Es_IdJefeOperacional, t180Pr_Personal.Pr_CdJefeOperacional, t180Pr_Personal.Pr_IdOperativo, qst810Es_EstructuraOperacional.Es_CdOperativa, t180Pr_Personal.Pr_IdJornada, qTM31_Jornada.Jr_CdJornada, t180Pr_Personal.Pr_IdPuesto, t184Ps_Puesto.Ps_CdPuesto, t180Pr_Personal.Pr_IdCualificación, t181Cl_Cualificación.Cl_CdCualificación, t180Pr_Personal.Pr_IdCategoría, t182Cg_Categoría.Cg_CdCategoría, t180Pr_Personal.Pr_IdRelación, t185RI_Relación.RI_CdRelación FROM qTM31_Jornada INNER JOIN (t185RI_Relación INNER JOIN (t184Ps_Puesto INNER JOIN (t181Cl_Cualificación INNER JOIN (qst810Es_EstructuraOperacional INNER JOIN (((t180Pr_Personal INNER JOIN t182Cg_Categoría ON t180Pr_Personal.Pr_IdCategoría = t182Cg_Categoría.Cg_CdCategoría) INNER JOIN qst810Es_EstructuraTerritorial ON t180Pr_Personal.Pr_IdTerritorial = qst810Es_EstructuraTerritorial.Es_CdTerritorial) INNER JOIN qst810Es_EstructuraDepartamental ON t180Pr_Personal.Pr_IdDepartamental = qst810Es_EstructuraDepartamental.Es_CdDepartamental) ON qst810Es_EstructuraOperacional.Es_CdOperativa = t180Pr_Personal.Pr_IdOperativo) ON t181Cl_Cualificación.Cl_CdCualificación = t180Pr_Personal.Pr_IdCualificación) ON
Consulta SQL 118 qTM31_Jornada.
SELECT t183Jr_Jornada.Jr_CdJornada, t183Jr_Jornada.Jr_Nombre FROM t180Pr_Personal INNER JOIN t183Jr_Jornada ON t180Pr_Personal.Pr_IdJornada = t183Jr_Jornada.Jr_CdJornada WHERE (((t180Pr_Personal.Pr_Año)=2000)) GROUP BY t180Pr_Personal.Pr_IdJornada, t183Jr_Jornada.Jr_CdJornada, t183Jr_Jornada.Jr_Nombre;
Consulta SQL 119 qTM40_VaciarDiarios.
DELETE tmp9TM5_Diarios.* FROM tmp9TM5_Diarios;
Consulta SQL 120 qTM41_AnxarDiario.
INSERT INTO tmp9TM5_Diarios (Dr_AUT, Dr_IdOperador, Dr_Fecha, Dr_IdModalidad, Md_CdModalidad, Dr_IdDocumento, Dc_CdDocumento, Dr_IdConcepto, Cn_CdConceptos, Dr_IdTerritorial, Es_CdTerritorial, Dr_IdActividad, Dr_IdPersonal, Dr_IdContrato, Dr_AsigReg) SELECT t10Dr_Diario.Dr_AUT, t10Dr_Diario.Dr_IdOperador, t10Dr_Diario.Dr_Fecha, t10Dr_Diario.Dr_IdModalidad, t11Md_Modalidad.Md_CdModalidad, t10Dr_Diario.Dr_IdDocumento, t14Dc_Documento.Dc_CdDocumento, t10Dr_Diario.Dr_IdConcepto, t12Cn_Concepto.Cn_CdConceptos, t10Dr_Diario.Dr_IdTerritorial, qst810Es_EstructuraTerritorial.Es_CdTerritorial, t10Dr_Diario.Dr_IdActividad, t10Dr_Diario.Dr_IdPersonal, t10Dr_Diario.Dr_IdContrato, t10Dr_Diario.Dr_AsigReg FROM t14Dc_Documento INNER JOIN (t12Cn_Concepto INNER JOIN (t11Md_Modalidad INNER JOIN (qst810Pr_Operadores INNER JOIN (qst810Es_EstructuraTerritorial INNER JOIN t10Dr_Diario ON qst810Es_EstructuraTerritorial.Es_CdTerritorial = t10Dr_Diario.Dr_IdTerritorial) ON qst810Pr_Operadores.Pr_CdOperador = t10Dr_Diario.Dr_IdOperador) ON t11Md_Modalidad.Md_CdModalidad = t10Dr_Diario.Dr_IdModalidad) ON t12Cn_Concepto.Cn_CdConceptos = t10Dr_Diario.Dr_IdConcepto) ON t14Dc_Documento.Dc_CdDocumento = t10Dr_Diario.Dr_IdDocumento;
Consulta SQL 121 qTM50_VaciarGestiónComercial.
DELETE tmp9TM4_Adjudicaciones.* FROM tmp9TM4_Adjudicaciones;
Consulta SQL 122 qTM51_AnxarGestiónComercial.
INSERT INTO tmp9TM4_Adjudicaciones (Ad_CdAdjudicaciones, Ad_IdFormaCobro, FC_CdFormaCobro, Ad_IdPlicas, PI_CdPlicas, Ad_IdAval, Av_CdAval, Av_IdClaseAval, CA_CdClaseAval, PI_IdOfertas, Of_CdOfertas, Of_IdDemanda, Dm_CdDemanda)

SELECT t1741113Ad_Adjudicaciones.Ad_CdAdjudicaciones, t1741113Ad_Adjudicaciones.Ad_IdFormaCobro, t17411131FC_FormaCobro.FC_CdFormaCobro, t1741113Ad_Adjudicaciones.Ad_IdPlicas, t1741112PI_Plicas.PI_CdPlicas, t1741113Ad_Adjudicaciones.Ad_IdAval, t1741114Av_Avales.Av_CdAval, t1741114Av_Avales.Av_IdClaseAval, t17411141CA_ClaseAvales.CA_CdClaseAvales, t1741112PI_Plicas.PI_IdOfertas, t1741111Of_Ofertas.Of_CdOfertas, t1741111Of_Ofertas.Of_IdDemanda, t174111Dm_Demandas.Dm_CdDemanda FROM (t1741114Av_Avales INNER JOIN t17411141CA_ClaseAvales ON t1741114Av_Avales.Av_IdClaseAval = t17411141CA_ClaseAvales.CA_CdClaseAvales) INNER JOIN (((t1741113Ad_Adjudicaciones INNER JOIN t17411131FC_FormaCobro ON t1741113Ad_Adjudicaciones.Ad_IdFormaCobro = t17411131FC_FormaCobro.FC_CdFormaCobro) INNER JOIN t17411131TA_TipoAdjudicación ON t1741113Ad_Adjudicaciones.Ad_IdTipoAdjudicación = t17411131TA_TipoAdjudicación.TA_CdTipoAdjudic) INNER JOIN ((t1741111Of_Ofertas INNER JOIN t174111Dm_Demandas ON t1741111Of_Ofertas.Of_IdDemanda = t174111Dm_Demandas.Dm_CdDemanda) INNER JOIN t1741112PI_Plicas ON t1741111Of_Ofertas.Of_CdOfertas = t1741112PI_Plicas.PI_IdOfertas) ON t1741113Ad_Adjudicaciones.Ad_IdPlicas = t1741112PI_Plicas.PI_CdPlicas) ON
Consulta SQL 123 qTM70_VaciarTablaMaestra.
DELETE tmp9TM6_TablaMaestra.* FROM tmp9TM6_TablaMaestra;
Consulta SQL 124 qTM71_AnxarTablaMaestra.
INSERT INTO tmp9TM6_TablaMaestra SELECT tmp9TM5_Diarios.*, tmp9TM1_Personal.*, tmp9TM2_Actividad.*, tmp9TM3_Contratos.*, tmp9TM4_Adjudicaciones.* FROM tmp9TM1_Personal INNER JOIN (tmp9TM2_Actividad INNER JOIN ((tmp9TM5_Diarios INNER JOIN tmp9TM3_Contratos ON tmp9TM5_Diarios.Dr_IdContrato = tmp9TM3_Contratos.Ct_CdContrato)
INNER JOIN tmp9TM4_Adjudicaciones ON tmp9TM3_Contratos.Ct_IdAdjudicaciones = tmp9TM4_Adjudicaciones.Ad_CdAdjudicaciones) ON tmp9TM2_Actividad.Ac_CdActividades = tmp9TM5_Diarios.Dr_IdActividad) ON tmp9TM1_Personal.Pr_CdPersonal =
Consulta SQL 125 qTM72_TablaMaestra.
SELECT tmp9TM6_TablaMaestra.* FROM tmp9TM6_TablaMaestra;
Consulta SQL 126 qTM80_VaciarExistencias.
DELETE tmp9TM_Existencias.* FROM tmp9TM_Existencias;
Consulta SQL 127 qTM81_AnxarExistencias.
INSERT INTO tmp9TM_Existencias (AsigReg, Áreas, ActProd, Seud, Año, Coste, Factor) SELECT qct10Dr1_CálculosTotales.AsigReg, qct10Dr1_CálculosTotales.IdÁrea, qct10Dr1_CálculosTotales.ActProd, qct10Dr1_CálculosTotales.Seud, qct10Dr1_CálculosTotales.Año, qct10Dr1_CálculosTotales.Coste, qct10Dr1_CálculosTotales.Factor FROM qct10Dr1_CálculosTotales WHERE (((qct10Dr1_CálculosTotales.ActProd)=Yes) AND ((qct10Dr1_CálculosTotales.FBajaCont)>=[Diga la fecha del inventario] Or (qct10Dr1_CálculosTotales.FBajaCont) Is Null) AND ((qct10Dr1_CálculosTotales.FDevengo)<=[Diga la fecha del inventario]) AND ((qct10Dr1_CálculosTotales.Superv)=Yes) AND ((qct10Dr1_CálculosTotales.Anul)=No)) ORDER BY qct10Dr1_CálculosTotales.IdÁrea, qct10Dr1_CálculosTotales.ActProd, qct10Dr1_CálculosTotales.Seud;
Consulta SQL 128 qTM90_VaciarResultados.
DELETE tmp9TM_Resultados.* FROM tmp9TM_Resultados;
Consulta SQL 129 qTM91_AnxarResultados.
INSERT INTO tmp9TM_Resultados (AsigReg, Áreas, ActProd, Seud, Año, Coste, Factor) SELECT qct10Dr1_CálculosTotales.AsigReg, qct10Dr1_CálculosTotales.IdÁrea, qct10Dr1_CálculosTotales.ActProd, qct10Dr1_CálculosTotales.Seud, qct10Dr1_CálculosTotales.Año, qct10Dr1_CálculosTotales.Coste, qct10Dr1_CálculosTotales.Factor FROM qct10Dr1_CálculosTotales WHERE (((qct10Dr1_CálculosTotales.ActProd)=Yes) AND ((qct10Dr1_CálculosTotales.FBajaCont)<=[Diga la fecha de referencia]) AND ((qct10Dr1_CálculosTotales.Superv)=Yes) AND ((qct10Dr1_CálculosTotales.Anul)=No)) ORDER BY qct10Dr1_CálculosTotales.IdÁrea, qct10Dr1_CálculosTotales.ActProd DESC , qct10Dr1_CálculosTotales.Seud, qct10Dr1_CálculosTotales.Año;
Consulta SQL 130 qtt174111Dm_CodificaDemandas00.
UPDATE qtt174111Dm_FrmDemandas SET qtt174111Dm_FrmDemandas.Dm_CdgAd = 0 WHERE (((qtt174111Dm_FrmDemandas.Dm_Supervisa)=No) AND ((qtt174111Dm_FrmDemandas.Dm_Valida)=Yes) AND ((qtt174111Dm_FrmDemandas.Dm_Propone)=No)

AND ((qft174111Dm_FrmDemandas.Dm_Rechaza)=No));

Consulta SQL 131 qtt174111Dm_CodificaDemandas02.
UPDATE qft174111Dm_FrmDemandas SET qft174111Dm_FrmDemandas.Dm_CdgAd = 2 WHERE (((qft174111Dm_FrmDemandas.Dm_Valida)=No) AND ((qft174111Dm_FrmDemandas.Dm_Rechaza)=No));
Consulta SQL 132 qtt174111Dm_CodificaDemandas03.
UPDATE qft174111Dm_FrmDemandas SET qft174111Dm_FrmDemandas.Dm_CdgAd = 3 WHERE (((qft174111Dm_FrmDemandas.Dm_Supervisa)=No) AND ((qft174111Dm_FrmDemandas.Dm_Propone)=Yes) AND
Consulta SQL 133 qtt174111Dm_CodificaDemandas04.
UPDATE qft174111Dm_FrmDemandas SET qft174111Dm_FrmDemandas.Dm_CdgAd = 4 WHERE (((qft174111Dm_FrmDemandas.Dm_Valida)=Yes) AND ((qft174111Dm_FrmDemandas.Dm_Propone)=No) AND ((qft174111Dm_FrmDemandas.Dm_Supervisa)=Yes) AND
Consulta SQL 134 qtt174111Dm_CodificaDemandas05.
UPDATE qft174111Dm_FrmDemandas SET qft174111Dm_FrmDemandas.Dm_CdgAd = 5 WHERE (((qft174111Dm_FrmDemandas.Dm_Valida)=Yes) AND ((qft174111Dm_FrmDemandas.Dm_Propone)=Yes) AND ((qft174111Dm_FrmDemandas.Dm_Supervisa)=Yes) AND ((qft174111Dm_FrmDemandas.Dm_Selecciona)=No) AND
Consulta SQL 135 qtt174111Dm_CodificaDemandas06.
UPDATE qft174111Dm_FrmDemandas SET qft174111Dm_FrmDemandas.Dm_CdgAd = 6 WHERE (((qft174111Dm_FrmDemandas.Dm_Selecciona)=Yes) AND ((qft174111Dm_FrmDemandas.Dm_Solicita)=No) AND
Consulta SQL 136 qtt174111Dm_CodificaDemandas07.
UPDATE qft174111Dm_FrmDemandas SET qft174111Dm_FrmDemandas.Dm_CdgAd = 7 WHERE (((qft174111Dm_FrmDemandas.Dm_Solicita)=Yes) AND ((qft174111Dm_FrmDemandas.Dm_Recibe)=No) AND
Consulta SQL 137 qtt174111Dm_CodificaDemandas08.
UPDATE qft174111Dm_FrmDemandas SET qft174111Dm_FrmDemandas.Dm_CdgAd = 8 WHERE (((qft174111Dm_FrmDemandas.Dm_Recibe)=Yes) AND ((qft174111Dm_FrmDemandas.Dm_Acepta)=No) AND
Consulta SQL 138 qtt174111Dm_CodificaDemandas09.
UPDATE qft174111Dm_FrmDemandas SET qft174111Dm_FrmDemandas.Dm_CdgAd = 9 WHERE (((qft174111Dm_FrmDemandas.Dm_Acepta)=Yes) AND ((qft174111Dm_FrmDemandas.Dm_Presenta)=No) AND
Consulta SQL 139 qtt174111Dm_CodificaDemandas10.
UPDATE qft174111Dm_FrmDemandas SET qft174111Dm_FrmDemandas.Dm_CdgAd = 10 WHERE (((qft174111Dm_FrmDemandas.Dm_Presenta)=Yes) AND ((qft174111Dm_FrmDemandas.Dm_Desfavorable)=No) AND ((qft174111Dm_FrmDemandas.Dm_Favorable)=No) AND
Consulta SQL 140 qtt174111Dm_CodificaDemandas11.
UPDATE qft174111Dm_FrmDemandas SET qft174111Dm_FrmDemandas.Dm_CdgAd = 11 WHERE (((qft174111Dm_FrmDemandas.Dm_Defectuoso)=Yes) AND ((qft174111Dm_FrmDemandas.Dm_Rechaza)=No));
Consulta SQL 141 qtt174111Dm_CodificaDemandas12.
UPDATE qft174111Dm_FrmDemandas SET qft174111Dm_FrmDemandas.Dm_CdgAd = 12 WHERE (((qft174111Dm_FrmDemandas.Dm_Desfavorable)=Yes) AND ((qft174111Dm_FrmDemandas.Dm_Rechaza)=No));
Consulta SQL 142 qtt174111Dm_CodificaDemandas13.
UPDATE qft174111Dm_FrmDemandas SET qft174111Dm_FrmDemandas.Dm_CdgAd = 13 WHERE (((qft174111Dm_FrmDemandas.Dm_Favorable)=Yes) AND ((qft174111Dm_FrmDemandas.Dm_Rechaza)=No));
Consulta SQL 143 qtt174111Dm_CodificaDemandas14.
UPDATE qft174111Dm_FrmDemandas SET qft174111Dm_FrmDemandas.Dm_CdgAd = 14 WHERE (((qft174111Dm_FrmDemandas.Dm_Rechaza)=Yes));
Consulta SQL 144 qxt174111Dm_AnexaRegistros.
INSERT INTO t174111Dm_Demandas (Dm_Comunidad, Dm_Provincia, Dm_Tipo, Dm_Denominación, Dm_Presupuesto, Dm_Plazo, Dm_Fianza, Dm_Clasificación, Dm_LugarExposición, Dm_Telefono, Dm_Entrega, Dm_AperturaPlicas, Dm_Expediente, Dm_BO, Dm_Modalidad, Dm_FechaEntrada) SELECT LICIMAILT.Com_Aut, LICIMAILT.Provincia, LICIMAILT.Tipo, LICIMAILT.Objeto, LICIMAILT.Presupuest, LICIMAILT.Plazo, LICIMAILT.Fianza, LICIMAILT.Clasificac, LICIMAILT.Exposic_Do, LICIMAILT.Telefono, LICIMAILT.Inst Hasta, LICIMAILT.Apert Prop,

LICIMAILT.Numero_Exp, LICIMAILT.BO, LICIMAILT.Modalidad, LICIMAILT.Fec_Fax FROM LICIMAILT WHERE (((LICIMAILT.Provincia)="VALENCIA" Or (LICIMAILT.Provincia)="CASTELLON" Or (LICIMAILT.Provincia)="ALICANTE" Or (LICIMAILT.Provincia)="TERUEL" Or (LICIMAILT.Provincia)="TOLEDO" Or (LICIMAILT.Provincia)="CUENCA" Or (LICIMAILT.Provincia)="CIUDAD REAL" Or (LICIMAILT.Provincia)="ALBACETE" Or (LICIMAILT.Provincia)="MURCIA")) ORDER BY LICIMAILT.Com_Aut;
Consulta SQL 145 qxt174111Dm_EliminaRegistros.
DELETE t174111Dm_Demandas.*, t174111Dm_Demandas.Dm_Fechalmputación, t174111Dm_Demandas.Dm_Rechaza FROM t174111Dm_Demandas WHERE (((t174111Dm_Demandas.Dm_Fechalmputación)=Date()-30) AND ((t174111Dm_Demandas.Dm_Rechaza)=Yes));

6.2.7. Interfaz de usuario.

Es el medio de diálogo entre el usuario y el modelo. Por muy impresionante que sea la tecnología aplicada al modelo, si la comunicación con el usuario es deficiente, confusa o relajada, posiblemente el proyecto no prospere. Para los usuarios, el diálogo define el sistema y esta impresión no es abstracta, sino que se mueve en el campo de la inmediatez de lo concreto. Si al usuario le repugna el planteamiento visual y operativo, difícilmente la aplicación tendrá éxito.

Se establecen cinco niveles de usuario, personalizados, para adaptarlos a sus necesidades. En todos ellos hay dos tipos de formularios.

Desde esta perspectiva diferenciamos al nivel de comunicación del usuario con el modelo sin entrar en el detalle de la operatividad, lo que haremos en el epígrafe siguiente al hablar de la aplicación.

Y es que el PANEL DE CONTROL DISEÑADO lo que pretende es facilitar el diálogo entre EL USUARIO y LA APLICACIÓN. Este panel de control está tipificado, clasificado y ordenado por medio de una tabla en la que se definen cada uno de los parámetros que se consideran. Tenemos desde el más sencillo, el usuario normal, al más complejo, el correspondiente al administrador de la base de datos y de la aplicación.

El diseño se ha concretado en una serie de tablas en las que se incorporan los elementos que luego serán visualizados en el panel de control, como tendremos ocasión de comprobar cuando describamos el panel de control desarrollado.

Se han definido cinco niveles de usuario:

- Recepción.
- Usuario base.
- Jefe.
- Gerencia.
- Administrador de la base de datos.

1) Recepción:

Switch	ItemN	ItemT	Command	Argument
1	0	COGEST	0	Predeterminado
1	1	Datos personales	2	fd60qft10Dr_Tiempos
1	2	Consulta histórico	3	fqit10Dr2_DiarioRegHistEmplPeriod
1	3	Parte mensual	4	iqit10Dr_ParteEmplMensual
1	4	CONTROL GASTOS	1	2

EL CONTROL DE GESTIÓN EN LAS EMPRESAS CONSULTORAS DE INGENIERÍA: MODELO COGEST

1	5	SALIR	7	mMacros.Salir
2	0	CONTROL GASTOS	0	
2	1	Mensajería	2	fpt84Mn Mensajería
2	2	Reprografía	2	fpt85Rp Reprografía
2	3	Telefonía	2	fpt86TI Telefonía
2	4	Volver	1	1
2	5	Salir	7	mMacros.Salir

2) Personal de base:

Switch	ItemN	ItemT	Command	Argument
1	0	COGEST	0	Predeterminado
1	1	Datos	2	fd60qft10Dr_Tiempos
1	2	Consulta histórico	3	fqit10Dr2_DiarioRegHistEmplPeriod
1	3	Parte mensual	4	iqit10Dr_ParteEmplMensual
1	4	SALIR	7	mMacros.Salir

3) Jefes de área o departamento:

Switch	ItemN	ItemT	Command	Argument
1	0	0	COGEST	Predeterminado
1	1	1	CONSULTAS	2
1	2	1	CONTROL	6
1	3	1	INFORMES	3
1	4	2	Datos	fd60qft10Dr_Tiempos
1	5	7	SALIR	mMacros.Salir
2	0	0	CONSULTAS	
2	1	3	Facturación	fc11qct10Dr_SlcFactur
2	2	7	HistóricoPersonal	mMacros.AbrirConsultaEmpleados
2	3	3	Presupuestos	fc21qct10Dr_SlcPpto
2	4	1	Volver	1
2	5	7	Salir	mMacros.Salir
3	0	0	INFORMES	
3	1	3	Análisis interno	fpt87AI_AnálisisInterno
3	2	4	Parte mensual	iqit10Dr_ParteEmplMensual
3	3	4	Supervisión	iqft10Dr2_FrmSuperv
3	4	1	Volver	1
3	5	7	Salir	mMacros.Salir
6	0	0	CONTROL	
6	1	3	Licitaciones	fp11qft174111Dm_Areas
6	2	3	Supervisión	fc40qft10Dr_Superv
6	3	1	Volver	1
6	4	7	Salir	mMacros.Salir

4) Administrador base de datos:

Switch	ItemN	Comm	ItemT	Argument
1	0	0	COGEST	Predeterminado
1	1	1	ADMINISTRADOR	9
1	2	1	ANALISIS	7
1	3	1	CONSULTAS	2
1	4	1	CONTROL	6
1	5	1	INFORMES	3
1	6	1	DATOS	4
1	7	1	DIARIOS	8
1	8	7	SALIR	mMacros.Salir
2	0	0	CONSULTAS	
2	1	3	Licitaciones	fp102qft174111Dm_Filtro
2	2	3	Facturación	fc11qct10Dr_SlcFactur
2	3	7	HistóricoPersonal	mMacros.AbrirConsultaEmpleados
2	4	3	Presupuestos	fc21qct10Dr_SlcPpto
2	5	3	Terceros	fp71t190Tr_Subfrm
2	6	1	Volver	1
2	7	7	Salir	mMacros.Salir
3	0	0	INFORMES	
3	1	4	Convalidación	iqft10Dr1_FrmConval

EL CONTROL DE GESTIÓN EN LAS EMPRESAS CONSULTORAS DE INGENIERÍA: MODELO COGEST

3	2	4	Supervisión	iqft10Dr2_FrmSuperv
3	3	4	Revisión	iqft10Dr3_FrmRevis
3	4	1	PERSONAL	23
3	5	1	Volver	1
3	6	7	Salir	mMacros.Salir
4	0	0	DATOS	
4	1	1	CONTROL INTERNO	18
4	2	1	ESTADÍSTICAS	21
4	3	1	GESTIÓN COMERCIAL	19
4	4	1	Volver	1
4	5	7	Salir	mMacros.Salir
6	0	0	CONTROL	
6	1	3	Convalidación	fc30qft10Dr_Conval
6	2	3	Supervisión	fc40qft10Dr_Superv
6	3	3	Revisión	fc50qft10Dr_Revis
6	4	3	Mensajería	fpt84Mn_Mensajería
6	5	3	Reprografía	fpt85Rp_Reprografía
6	6	3	Telefonía	fpt86TI_Telefonía
6	7	1	Volver	1
6	8	7	Salir	mMacros.Salir
7	0	0	ANÁLISIS	
7	1	3	Externo	fpt88AI_AnálisisSectorial
7	2	3	Interno	fpt87AI_AnálisisInterno
7	3	1	Volver	1
7	4	7	Salir	mMacros.Salir
8	0	0	DIARIOS	
8	1	3	Administrador	fd01qft10Dr_Administrador
8	2	3	Encuadernación	fd20qft10Dr_Encuadernación
8	3	3	Facturación	fd30qft10Dr_Facturación
8	4	3	Desplazados	fd40qft10Dr_Desplazados
8	5	3	Suministros	fd50qft10Dr_Suministros
8	6	3	Tiempos	fd60qft10Dr_Tiempos
8	7	1	Volver	1
8	8	7	Salir	mMacros.Salir
9	0	0	ADMINISTRADOR	
9	1	3	TablasPrimarias	fp80TP_TablasPrimarias
9	2	1	EDICIONES	22
9	3	1	Volver	1
9	4	7	Salir	mMacros.Salir
18	0	0	CONTROL INTERNO	
18	1	2	Contratos	fp50qst170000Ct_Contratos
18	2	2	Personal	fp40qst180Pr_Personal
18	3	3	Subcontratos	fp51t171000Ct_SubContratos
18	4	2	Terceros	fp70t190Tr_Terceros
18	5	3	U.T.E.	fp57t17500UE_UniónEmpresas
18	6	1	Volver	4
18	7	7	Salir	mMacros.Salir
19	0	0	GESTIÓN COMERCIAL	
19	1	1	LICITACIONES	20
19	2	3	Adjudicaciones	fp17t174100Ad_Adjudicaciones
19	3	3	Ofertas	fp18t174110Of_Ofertas
19	4	3	Plicas	fp16t1741112PI_Plicas
19	5	3	Avaless	fp15t1741114Av_Avaless
19	6	1	Volver	4
19	7	7	Salir	mMacros.Salir
20	0	0	LICITACIONES	
20	1	3	Servicios Generales	fp13qft174111Dm_ServGles
20	2	3	Áreas	fp11qft174111Dm_Áreas
20	3	3	Gerencia	fp14qft174111Dm_Gerencia
20	4	1	Volver	19
20	5	7	Salir	mMacros.Salir
21	0	0	ESTADÍSTICAS	
21	1	3	Asince	fpe5t905As_Asince

EL CONTROL DE GESTIÓN EN LAS EMPRESAS CONSULTORAS DE INGENIERÍA: MODELO COGEST

21	2	3	Banco de España	fpe2t902BE_BancoEspaña
21	3	3	Cuentas anuales	fp7t906CA_CuentasAnuales
21	4	3	Macroeconomía	fpe3t903Mc_Macroeconomía
21	5	3	Tecniberia	fpe4t904Tc_Tecniberia
21	6	1	Volver	4
21	7	7	Salir	mMacros.Salir
22	0	0	EDICIONES	
22	1	3	Administrador licitaciones	fp10qft174111Dm_Administrador
22	2	3	Licitaciones	fp10t174111Dm_Demandas
22	3	5	Panel de control	
22	4	3	Diario general	fd10qft10Dr_Edición
22	5	3	TablaMaestra	fptmp9TM_TablaMaestra
22	6	1	Volver	9
22	7	7	Salir	mMacros.Salir
23	0	0	PERSONAL	
23	1	4	FichaIndividual	it180Pr_FichasCostesIndividuales
23	2	4	FichasDepartamentales	iqst810Es_FichasCostesDepartamentales
23	3	4	ParteMensualIndividual	iqit10Dr_ParteEmplMensual
23	4	4	ParteHorasMesAnterior	iqitmp9HM_InformeMensualHoras
23	5	4	ParteHorasMesDistintoAnterior	iqitmp91HM_InforMensHrParametr
23	6	4	PrevisualizarParteMensual	iqitmp9HM_PrevInforMenslHoras
23	7	1	Volver	3
23	8	7	Salir	mMacros.Salir

5) Gerencia:

Switch	ItemN	Command	ÍtemT	Argument
1	0	0	COGEST	Predeterminado
1	1	1	ANÁLISIS	7
1	2	1	CONSULTAS	2
1	3	1	CONTROL	6
1	4	1	DATOS	4
1	5	2	Diario	fd60qft10Dr_Tiempos
1	6	1	INFORMES	3
1	7	7	SALIR	mMacros.Salir
2	0	0	CONSULTAS	
2	1	3	Licitaciones	fp102qft174111Dm_Filtro
2	2	3	Facturación	fc11qct10Dr_SlcFactur
2	3	7	HistóricoPersonal	mMacros.AbrirConsultaEmpleados
2	4	3	Presupuestos	fc21qct10Dr_SlcPpto
2	5	1	Volver	1
2	6	7	Salir	mMacros.Salir
3	0	0	INFORMES	
3	1	4	Convalidación	iqft10Dr1_FrmConval
3	2	4	Supervisión	iqft10Dr2_FrmSuperv
3	3	4	Revisión	iqft10Dr3_FrmRevis
3	4	1	PERSONAL	23
3	5	1	Volver	1
3	6	7	Salir	mMacros.Salir
4	0	0	DATOS	
4	1	3	Asince	fpe5t905As_Asince
4	2	3	Banco España	fpe2t902BE_BancoEspaña
4	3	3	Cuentas anuales	fp7t906CA_CuentasAnuales
4	4	3	Macroeconomía	fpe3t903Mc_Macroeconomía
4	5	3	Tecniberia	fpe4t904Tc_Tecniberia
4	6	1	Volver	1
4	7	7	Salir	mMacros.Salir
6	0	0	CONTROL	
6	1	3	Supervisión	fc40qft10Dr_Superv
6	2	3	Revisión	fc50qft10Dr_Revis
6	3	3	Contratos	fp50qst170000Ct_Contratos
6	4	3	Personal	fp40qst180Pr_Personal
6	5	3	Terceros	fp70t190Tr_Terceros

6	6	3	Ofertas	fp14qft174111Dm_Gerencia
6	7	1	Volver	1
6	8	7	Salir	mMacros.Salir
7	0	0	ANÁLISIS	
7	1	3	Externo	fpt88Al_AnálisisSectorial
7	2	3	Interno	fpt87Al_AnálisisInterno
7	3	1	Volver	1
7	4	7	Salir	mMacros.Salir
23	0	0	PERSONAL	
23	1	4	FichaIndividual	it180Pr_FichasCostesIndividuales
23	2	4	FichasDepartamentales	iqst810Es_FichasCostesDepartamentales
23	3	4	ParteMensualIndividual	iqit10Dr_ParteEmplMensual
23	4	4	PrevisualizarParteMensual	iqitmp9HM_PrevInforMenslHoras
23	5	1	Volver	3
23	6	7	Salir	mMacros.Salir

6.3. Aplicación.

La aplicación se proyecta con la idea clara de que es la mediadora entre la base de datos y el usuario. Adquiere carta de naturaleza en esta fase la INTERFAZ de usuario, que ya se describió anteriormente en la parte de acceso a las funcionalidades de la aplicación, pero no a los formularios operativos, consultas e informes.

Como se dijo anteriormente, la sensibilidad del usuario a este aspecto es fundamental. No debemos olvidar que el usuario ve la base de datos a través de su uso, de los instrumentos que se ponen a su disposición.

Dentro de este campo adquieren singular relevancia los formularios y los informes:

- Los formularios, en la medida en que tienden a facilitar la entrada y salida de datos en virtud del proceso de trabajo que se está desarrollando.
- Los informes, en la medida en que forma parte de la información que reciben del sistema.

Tanto en uno, como en el otro caso, partimos del supuesto de que al usuario hay que dejarle el acceso a la aplicación lo más sencilla posible. Los formularios tienen que tener todos los instrumentos necesarios para que el trabajo se realice con sencillez, seguridad y elegancia. Los informes tienen que estar elaborados mediante estándares previamente establecidos, pues de lo contrario habría que dejar herramientas de desarrollo, siempre incómodas de aprender y de utilizar.

Nuestro planteamiento general en el momento del diseño pretendió responder a tres principios y una regla, que en su momento comentaremos ampliamente:

- Principio de identificación: Cualquier objeto tiene que estar perfectamente identificado.
- Principio de justificación: El acceso tiene que estar justificado.
- Principio de documentación: Todos los accesos tienen que estar documentados.
- Regla: Hay que simplificar la aplicación al máximo, incorporando sólo aquellos elementos que sean útiles, usuales y utilizables.

6.3.1. Formularios.

En el diseño de los formularios caben dos técnicas diferentes: SDI y MDL³³¹. Además, conviene mencionar el formato de libro de trabajo³³². Todos ellos tienen sus ventajas e inconvenientes. Se ha seguido un criterio ecléctico. Se empleará un tipo u otro de formulario en función de lo que se pretenda: No es lo mismo utilizar formularios de entrada de datos, que de información o de alimentación de tablas primarias.

Se han diseñado formularios para introducir cualquier tipo de dato en la base y también para obtener información, bien como informes, bien como subformulario que alumbró el formulario principal.

Sin perjuicio de analizar cada uno de los formularios más significativos, que haremos en el epígrafe adecuado, de entrada tenemos los siguientes tipos:

- Operativos: Para entrada de datos por todos los usuarios.
- Gestión: Para recoger las situaciones cambiantes de un mismo registro.
- Informativos: Presentan información predefinida.
- Administrativos: Entrada de datos primarios para el administrador de la base de datos.
- Subordinados: Tienen la naturaleza de subformularios, ayudan que el formulario principal cubra mejor su funcionalidad.

Gestión
fc30qft10Dr_Conval
fc40qft10Dr_Superv
fc50qft10Dr_Revis
fp11qft174111Dm_Áreas
fp13qft174111Dm_ServGles
fp14qft174111Dm_Gerencia
fp80TP_TablasPrimarias
fpt87AI_AnálisisInterno
fpt88AI_AnálisisSectorial

Informativos
fc10qct10Dr_CtrlFactur
fc11qct10Dr_SlcFactur
fc20qct10Dr_CtrlPpto
fc21qct10Dr_SlcPpto
fp12qft174111Dm_Datos
fptmp9HA_HorasAcumuladas
fptmp9HR_HorasRecuperables
fptmp9HS_HorasSoporte
fptmp9TM_TablaMaestra
fqgsft10Dr1_DiarioRegHistEmpl

Operativos
fd01qft10Dr_Administrador
fd10qft10Dr_Edición
fd20qft10Dr_Encuadernación
fd30qft10Dr_Facturación
fd40qft10Dr_Desplazados
fd50qft10Dr_Suministros
fd60qft10Dr_Tiempos
fp10qft174111Dm_Administrador

³³¹ Respectivamente, interfaz de documento único ("single document interface") e interfaz de documento múltiple ("multiple document interface").

³³² Procedimiento de múltiples hojas, tales como las hojas de cálculo.

fp10t174111Dm_Demandas
fp15t1741114Av_Avales
fp16t1741112PI_Plicas
fp17t174100Ad_Adjudicaciones
fp18t174110Of_Ofertas
fp40qst180Pr_Personal
fp50qst170000Ct_Contratos
fp57t17500UE_UniónEmpresas
fp70t190Tr_Terceros
fp7t906CA_CuentasAnuales
fpe2t902BE_BancoEspaña
fpe3t903Mc_Macroeconomía
fpe4t904Tc_Tecniberia
fpe5t905As_Asince
fpe6t906En_Encuestas
fpet9071NG_NivelesGastos
fpet9072DG_DetalleGastos
fpet907RG_ReclasificaciónGastos
fpet908CE_CostesEstándar
fpt84Mn_Mensajería
fpt85Rp_Reprografía
fpt86TI_Telefonía
fpt89CE_CostesEstándar
fptmp9CP_CostesParciales

Subordinado
fd00qft10Dr_SubfrmDiarios
fd21qft10Dr_CtrlDERegtImp
fd31qft10Dr_CtrlDFSegtImp
fd41qft10Dr_CtrlDDRegtImp
fd51qft10Dr_CtrlDSRegtImp
fd61qft10Dr_CtrlDTRegtImp
fp101qft174111Dm_Subfrm
fp102qft174111Dm_Filtro
fp151t17411111CA_ClaseAval
fp171t17411131FC_FormaCobro
fp41qst180Pr_Subfrm
fp42qst180Pr_Subfrm
fp43t181CI_Cualificación
fp44t182Cg_Categoría
fp45t183Jr_Jornada
fp46t184Ps_Puesto
fp47t185RI_Relación
fp51t171000Ct_SubContratos
fp52t172000Py_Proyecto
fp53t173000Ob_Objeto
fp60qst160Ac_Actividades
fp61t161SC_SubComplementaria
fp62t162SB_SubBásica
fp71t190Tr_Subfrm
fp72t191Nt_Naturaleza
fp73t192Tp_Tipo
fpt11Md_Modalidad
fpt12Cn_Concepto
fpt14Dc_Documento
fpt15Fc_Fechas
fpt810Es_Estructura
fpt83Ts_Tasas

6.3.2. Informes.

Con referencia a los informes, éstos responden a la función de suministrar información elaborada al usuario. Hay que tener en cuenta que no se obtienen sistemáticamente, sino por demanda inmediata. Se plantean tres modalidades:

- Formulario: Suministran información visual, aunque se puede imprimir.
- Informe: Aunque puede ser previsualizado, se ha diseñado para ser impreso en el momento en el que se solicite.
- Hoja de cálculo: Permite al usuario acceder a datos ya combinados, aunque se le da la oportunidad de elaborar sus propias combinaciones, sin manipular los datos.

Informes estáticos
iqft10Dr1_FrmConval
iqft10Dr2_FrmSuperv
iqft10Dr3_FrmRevis
iqit10Dr_ParteEmplMensual
iqitmp91HM_InforMensHrParametr
iqitmp9HM_InformeMensualHoras
iqitmp9HM_PrevInforMenslHoras
iqst810Es_FichasCostesDepartamentales
it180Pr_FichasCostesIndividuales

Tablas dinámicas de Microsoft Excel
AnálisisPersonalAnual.xls
AnálisisTemporal.xls
AnálisisTotal.xls
Asince.xls
BancoEspaña.xls
ControlCostesEstándar.xls
CostesEstándar.xls
CuentasAnuales.xls
Encuestas.xls
Existencias.xls
Macroeconomía.xls
Ratios.xls
Resultados.xls
Tecniberia.xls

6.4. Desarrollo del modelo.

A continuación y de forma somera, dada la extensión de los elementos u objetos que integran el modelo, describimos sus partes y funcionalidades más importantes.

En los anexos (Tomo II) se recoge la relación completa de objetos, mientras que en la documentación (CD-ROM, 3.849 págs.) se describe detalladamente el modelo programado.

Estos objetos son:

- Tablas.
- Consultas.
- Formularios.
- Informes.
- Módulos.

6.4.1.Tablas.

Se relacionan todas las tablas (relaciones) creadas indicando el código, el grupo de entidades a que se refiere y el tipo de tabla. Para no extender demasiado el cuerpo del trabajo, no se incluyen los atributos y dominios, que sí aparecen en el anexo correspondiente y complementa la documentación de la aplicación incorporada en Cd-Rom.

TIPO
Mixta
Operativa
Primaria
Apoyo

RELACIÓN DE TABLAS CLASIFICADAS POR ENTIDADES Y TIPOS		
Código	Entidad	Tipo
0_AnálisisPersonal	Temporales	Apoyo
0_AnálisisPersonalActivo99	Temporales	Apoyo
Elementos del Panel de control	Desarrollo	Apoyo
LICIMAILT	Licitaciones	Primaria
t10Dr_Diario	Diario	Operativa
t11Md_Modalidad	Diario	Primaria
t12Cn_Concepto	Diario	Primaria
t13HD_HrDía	Diario	Primaria
t14Dc_Documento	Diario	Primaria
t15Fc_Fechas	Diario	Primaria
t160Ac_Actividades	Actividades	Mixta
t161SC_SubComplementaria	Actividades	Primaria
t162SB_SubBásica	Actividades	Primaria
t170000Ct_Contratos	Contratos	Mixta
t171000Ct_SubContratos	Contratos	Primaria
t172000Py_Proyecto	Contratos	Primaria
t173000Ob_Objeto	Contratos	Primaria
t17411111CA_ClaseAval	Licitaciones	Primaria
t17411111Of_Ofertas	Licitaciones	Mixta
t1741112PI_Plicas	Licitaciones	Mixta
t17411131FC_FormaCobro	Licitaciones	Primaria
t17411131TA_TipoAdjudicación	Licitaciones	Mixta
t1741113Ad_Adjudicaciones	Licitaciones	Mixta
t17411141CA_ClaseAvales	Licitaciones	Primaria
t1741114Av_Avales	Licitaciones	Primaria
t174111Dm_Demandas	Licitaciones	Mixta
t175000UE_UniónEmpresas	Licitaciones	Mixta
t180Pr_Personal	Personal	Mixta
t181Cl_Cualificación	Personal	Primaria
t182Cg_Categoría	Personal	Primaria
t183Jr_Jornada	Personal	Primaria
t184Ps_Puesto	Personal	Primaria
t185RI_Relación	Personal	Primaria
t190Tr_Terceros	Contratos	Mixta
t191Nt_Naturaleza	Contratos	Primaria
t192Tp_Tipo	Contratos	Primaria
t810Es_Estructura	Apoyo	Primaria
t83Ts_Tasas	Apoyo	Primaria
t84Mn_Mensajería	Control	Operativa
t85Rp_Reprografía	Control	Operativa
t86TI_Telefonía	Control	Operativa
T8700CC_ClaseCódigo	Desarrollo	Primaria
t870Cd_Códigos	Desarrollo	Primaria
t8710CQ_ClaseConsulta	Desarrollo	Primaria
t871Qr_Consultas	Desarrollo	Primaria
t8721TF_ClaseFormularios	Desarrollo	Primaria
T872fR_Formularios	Desarrollo	Primaria

t873ICI_ClaselInformes	Desarrollo	Primaria
t873In_Informes	Desarrollo	Primaria
t8741CT_ClaseTablas	Desarrollo	Primaria
t8742TT_TipoTabla	Desarrollo	Primaria
t874Tb_Tablas	Desarrollo	Primaria
t875HC_HojasCálculo	Desarrollo	Primaria
t876AT_AsociaciónTablas	Desarrollo	Primaria
t877AT_AccionesCodificadas	Desarrollo	Apoyo
t902BE_BancoEspaña	Sector	Operativa
t903Mc_Macroeconomía	Sector	Operativa
t904Tc_Tecniberia	Sector	Operativa
t905As_Asince	Sector	Operativa
t906CA_CuentasAnuales	Cuentas	Operativa
t906En_Encuesta	Sector	Operativa
t9071NG_NivelesGastos	Cuentas	Operativa
t9072DG_DetalleGastos	Cuentas	Operativa
t907RG_ReclasificaciónGastos	Cuentas	Operativa
t908CE_CostesEstándar	Cuentas	Mixta
tmp9AA_AnálisisAnual	Temporales	Apoyo
tmp9CP_CostesParciales	Temporales	Apoyo
tmp9CT_CostesTotales	Temporales	Apoyo
tmp9HA_HorasAcumuladas	Temporales	Apoyo
tmp9HR_HorasRecuperables	Temporales	Apoyo
tmp9HS_HorasSoporte	Temporales	Apoyo
tmp9TM_Existencias	Temporales	Apoyo
tmp9TM_Resultados	Temporales	Apoyo
tmp9TM1_Personal	Temporales	Apoyo
tmp9TM2_Actividad	Temporales	Apoyo
tmp9TM3_Contratos	Temporales	Apoyo
tmp9TM4_Adjudicaciones	Temporales	Apoyo
tmp9TM5_Diarios	Temporales	Apoyo
tmp9TM6_TablaMaestra	Temporales	Apoyo

6.4.2. Consultas.

Se relaciona las consultas desarrolladas, tipificadas así:

TIPOS DE CONSULTAS
ActualizaciónDatos
AnexarRegistros
BúsquedaDiferentes
BúsquedaDuplicados
CamposCalculados
CreaciónTablas
EliminaciónRegistros
ReferenciasCruzadas
Selección

La funcionalidad que implican viene dada por su propio nombre.

RELACIÓN DE CONSULTAS CLASIFICADAS POR TIPOS	
Consultas	Tipo
qcct174111Dm_FiltroFrmPlicas	Selección
qct10Dr0_SelecPrevCálc	Selección
qct10Dr1_CálculosTotales	CamposCalculados
qct10Dr2_VaciaCálculosTotales	EliminaciónRegistros
qct10Dr3_VaciaCálculosParciales	EliminaciónRegistros
qct10Dr4_AnexaCálculosTotales	AnexarRegistros
qct10Dr5_AnexaCálculosParciales	AnexarRegistros
qct10Dr6_AnexarAnálisisAnual	AnexarRegistros
qct10Dr7_VaciarAnálisisAnual	EliminaciónRegistros
qct174111Dm_CálculosPlicasGlobal	CamposCalculados
qct902BE_BancoEspaña	CamposCalculados
qct904Tc_Tecniberia	CamposCalculados

EL CONTROL DE GESTIÓN EN LAS EMPRESAS CONSULTORAS DE INGENIERÍA: MODELO COGEST

qct905As Asince	CamposCalculados
qfct10Dr1 FrmCtrlPpto	CamposCalculados
qfct10Dr2 FrmFactor	CamposCalculados
qfct10Dr3 CostesÁrea	CamposCalculados
qfct10Dr4 PctjCCÁrea	CamposCalculados
qfct10Dr5 DistrCostCompl	CamposCalculados
qfrot174111Dm Ofertas	Selección
qft10Dr0 FrmDiarios	Selección
qft10Dr00 SubfrmDiarios	Selección
qft10Dr1 FrmConval	Selección
qft10Dr2 FrmSuperv	Selección
qft10Dr3 FrmRevis	Selección
qft174111Dm FrmDemandas	Selección
qft174111Dm FrmFiltro	Selección
qft174111Dm SubfrmDemandas	Selección
qft908CE CostesEstándar	CamposCalculados
qh0t1839Jr JrMes	Selección
qh1tmp9HS VacíaHorasSoporte	EliminaciónRegistros
qh2tmp9HN VacíaNegativasAnteriores	EliminaciónRegistros
qh3tmp9HN AnexarHorasNegativasAnteriores	AnexarRegistros
qh40tmp9HN ActualizaHorasNegativasAnteriores	ActualizaciónDatos
qh41tmp9HN ActualizaHorasNegativasAnteriores	ActualizaciónDatos
qh5tmp9HS AnexaHorasNegativas	AnexarRegistros
qh6tmp9HS AnexaHorasMes	AnexarRegistros
qh7tmp9HS AgrupamientoRegistros	CamposCalculados
qh8tmp9HM EliminalmportesNegativos	EliminaciónRegistros
qhr9tmp91HM InformeHorasParametrizado	CamposCalculados
qhr9tmp9HM InformeMensualHoras	CamposCalculados
qit10Dr2 DiarioRegHistEmplPeriod	Selección
qst10Dr1 DiarioRegHistEmpl	Selección
qst10Dr SelecciónAsignación	Selección
qst10Dr1 DiarioRegtImpFecha	Selección
qst10Dr2 DADRegtImpFecha	Selección
qst10Dr3 DERegtImpFecha	Selección
qst10Dr4 DFRegtImpFecha	Selección
qst10Dr5 DSRegtImpFecha	Selección
qst10Dr7 DTRegtImpFecha	Selección
qst10Dr8 DDRegtImpFecha	Selección
qst160Ac Actividades	Selección
qst170000Ct Contratos	Selección
qst180Pr JornPers	CamposCalculados
qst180Pr Personal	Selección
qst180Pr SubFrmPersonalActivo	Selección
qst180Pr00 CdgPers	ActualizaciónDatos
qst180Pr03 CdgPers	ActualizaciónDatos
qst180Pr09 CdgPers	ActualizaciónDatos
qst180Pr10 CdgPers	ActualizaciónDatos
qst180Pr13 CdgPers	ActualizaciónDatos
qst180Pr14 CdgPers	ActualizaciónDatos
qst180Pr15 CdgPers	ActualizaciónDatos
qst180Pr16 CdgPers	ActualizaciónDatos
qst180Pr17 CdgPers	ActualizaciónDatos
qst183Jr Jornada	CamposCalculados
qst190Tr Terceros	ActualizaciónDatos
qst190Tr0 CdgTerc	ActualizaciónDatos
qst190Tr1 CdgTerc	ActualizaciónDatos
qst190Tr2 CdgTerc	ActualizaciónDatos
qst190Tr3 CdgTerc	ActualizaciónDatos
qst190Tr4 CdgTerc	ActualizaciónDatos
qst190Tr5 CdgTerc	ActualizaciónDatos
qst190Tr6 CdgTerc	ActualizaciónDatos
qst190Tr7 CdgTerc	ActualizaciónDatos
qst190Tr8 CdgTerc	ActualizaciónDatos
qst190Tr9 CdgTerc	ActualizaciónDatos
qst810Es Estructura	ActualizaciónDatos

EL CONTROL DE GESTIÓN EN LAS EMPRESAS CONSULTORAS DE INGENIERÍA: MODELO COGEST

gst810Es EstructuraDepartamental	Selección
gst810Es EstructuraFuncional	Selección
gst810Es EstructuraOperacional	Selección
gst810Es EstructuraTerritorial	Selección
gst810Es FichaCostesDepartamental	Selección
gst810Pr JefesDepartamentales	Selección
gst810Pr JefesFuncionales	Selección
gst810Pr JefesOperativos	Selección
gst810Pr JefesTerritoriales	Selección
gst810Pr Operadores	Selección
qt10Dr Asignar01	ActualizaciónDatos
qt10Dr Asignar02	ActualizaciónDatos
qt10Dr Asignar03	ActualizaciónDatos
qt10Dr Asignar04	ActualizaciónDatos
qt10Dr Asignar05	ActualizaciónDatos
qt10Dr Asignar06	ActualizaciónDatos
qt10Dr Asignar07	ActualizaciónDatos
qt10Dr Asignar08	ActualizaciónDatos
qt10Dr Asignar09	ActualizaciónDatos
qt10Dr Asignar10	ActualizaciónDatos
qt10Dr Asignar11	ActualizaciónDatos
qt10Dr Asignar12	ActualizaciónDatos
qt10Dr Asignar13	ActualizaciónDatos
qt10Dr Asignar14	ActualizaciónDatos
qt10Dr Asignar15	ActualizaciónDatos
qt10Dr Asignar16	ActualizaciónDatos
qt10Dr Asignar17	ActualizaciónDatos
qt10Dr Asignar18	ActualizaciónDatos
qt10Dr Asignar19	ActualizaciónDatos
qt10Dr Asignar20	ActualizaciónDatos
qTM10 VaciarActividades	AnexarRegistros
qTM11 AnexarActividades	AnexarRegistros
qTM20 VaciarContratos	EliminaciónRegistros
qTM21 AnexarContratos	AnexarRegistros
qTM30 VaciarPersonal	EliminaciónRegistros
qTM31 AnexarPersonal	AnexarRegistros
qTM31 Jornada	Selección
qTM40 VaciarDiarios	EliminaciónRegistros
qTM41 AnexarDiario	AnexarRegistros
qTM50 VaciarGestiónComercial	EliminaciónRegistros
qTM51 AnexarGestiónComercial	AnexarRegistros
qTM70 VaciarTablaMaestra	EliminaciónRegistros
qTM71 AnexarTablaMaestra	AnexarRegistros
qTM72 TablaMaestra	AnexarRegistros
qTM80 VaciarExistencias	EliminaciónRegistros
qTM81 AnexarExistencias	ActualizaciónDatos
qTM90 VaciarResultados	EliminaciónRegistros
qTM91 AnexarResultados	AnexarRegistros
qtt174111Dm CodificaDemandas00	ActualizaciónDatos
qtt174111Dm CodificaDemandas02	ActualizaciónDatos
qtt174111Dm CodificaDemandas03	ActualizaciónDatos
qtt174111Dm CodificaDemandas04	ActualizaciónDatos
qtt174111Dm CodificaDemandas05	ActualizaciónDatos
qtt174111Dm CodificaDemandas06	ActualizaciónDatos
qtt174111Dm CodificaDemandas07	ActualizaciónDatos
qtt174111Dm CodificaDemandas08	ActualizaciónDatos
qtt174111Dm CodificaDemandas09	ActualizaciónDatos
qtt174111Dm CodificaDemandas10	ActualizaciónDatos
qtt174111Dm CodificaDemandas11	ActualizaciónDatos
qtt174111Dm CodificaDemandas12	ActualizaciónDatos
qtt174111Dm CodificaDemandas13	ActualizaciónDatos
qtt174111Dm CodificaDemandas14	ActualizaciónDatos
qxt174111Dm AnexaRegistros	ActualizaciónDatos
qxt174111Dm EliminaRegistros	ActualizaciónDatos

6.4.3. Formularios.

Los formularios constituyen el medio mediante el cual los usuarios se comunican con la base de datos, para registrar datos, para hacer consultas a los datos o para recabar informes:

- Los administrativos tienen como funcionalidad atender las entradas de datos derivadas de las tareas propias del administrador de la base de datos.
- Los de gestión recogen aspectos puntuales en el proceso de realización del objeto gestionado.
- Los informativos responden a cubrir necesidades de información de los usuarios del sistema.
- Los operativos propician la incorporación de datos e información variable generados en el ámbito de la empresa.
- Los subordinados buscan facilitar la tarea del usuario al cumplir formularios de orden superior.

Para no extendernos excesivamente en esta parte central de la tesis, solamente comentaremos los más significativos, sin perjuicio de que en los anexos aparezcan todos los formularios y que en la documentación de la aplicación esté todo perfectamente descrito.

6.4.3.1. Panel de control.

El primero que planteamos es la interfaz de usuario o panel de control, mediante el cual el usuario dialoga con la aplicación para entrar en cualquiera de las funciones que tiene previstas. Se han diseñado varios, según el nivel de exigencia, que son:

- Recepción.
- Usuario base.
- Jefe de área o departamento.
- Gerencia.
- Administrador de la base de datos y de la aplicación.

Como ya indicó en el momento del diseño, se han considerado cinco niveles de usuario, para cada uno de los cuales se ha definido un panel de control diferente, o sea, una interfaz de usuario distinta, para que cada uno de ellos pueda operar con rapidez con las funcionalidades que se le han puesto a su disposición. Estas distintas interfaces las mostraremos a continuación, sin perjuicio de que posteriormente se vea completo el panel de control del administrador de la base de datos, puesto que es el único que lleva todas las funcionalidades incorporadas.

Para cubrir las necesidades definidas de los usuarios, se han preparado los siguientes subpaneles, que mediante su articulación permite preparar los accesos en función de la necesidad de los operadores.

PANELES DE CONTROL
COGEST (Predeterminado)
ADMINISTRADOR
ANÁLISIS
CONSULTAS
CONTROL
CONTROL INTERNO
DATOS
DIARIOS
EDICIONES
ESTADÍSTICAS

GESTIÓN COMERCIAL
INFORMES
LICITACIONES
PERSONAL

Los ítems que van en *letras mayúsculas* indican que hay un desarrollo posterior, mientras que los que están escritos en *minúscula* permiten un acceso directo a la función que explicitan.

A continuación se presentan los paneles adecuados a distintos puestos de trabajo, así como los formularios más significativos.



Gráfico 46: Formulario de control de facturación.

Gráfico 47: Formulario de convalidación.

Gráfico 48: Formulario de supervisión.

Gráfico 49: Formulario de revisión.

Gráfico 50 Formulario de control de contratos.

Gráfico 51: Formulario de control de personal.

Gráfico 52: Formulario de licitaciones.

Gráfico 53: Formulario de terceros.

fptmp9TM_TablaMaestra : Formulario

Dr_IdOperador:	Op022	Ac_IdSubComplementaria:	Sc01
Pr_CdOperador:	Op022	SC_CdSubComplementaria:	Sc01
Dr_IdModalidad:	Md01	Ac_IdSubBásica:	1
Md_CdModalidad:	Md01	SB_CdSubBásica:	1
Dr_IdDocumento:	Dc01	Ct_IdAdjudicaciones:	1
Dc_CdDocumento:	Dc01	Ad_CdAdjudicaciones:	1
Dr_IdConcepto:	Cn23	Ct_IdProyecto:	Py00
Cn_CdConceptos:	Cn23	Pr_CdProyecto:	Py00
Dr_IdTerritorial:	ET03	Ct_IdObjeto:	Ob0000
Es_CdTerritorial:	ET03	Ob_CdObjeto:	Ob0000
Dr_IdActividad:	Ac114	Ct_IdFuncional:	EF10
Ac_CdActividades:	Ac114	Es_CdFuncional:	EF10
Dr_IdPersonal:	Pr990221	Ct_IdSubContrato:	SC000
Pr_CdPersonal:	Pr990221	SC_CdSubContrato:	SC000
Dr_IdContrato:	Ct056000	Ct_IdTerceros:	285
Ct_CdContrato:	Ct056000	Tr_CdTerceros:	285
Es_IdJefeTerritorial:	JT000	Tr_IdTipoTercero:	TT00
Pr_CdJefeTerritorial:	JT000	Tp_CdTipoTercero:	TT00
Es_IdJefeFuncional:	JF048	Tr_IdNaturaleza:	Nt00
Pr_CdJefeFuncional:	JF022	Nt_CdTerceroNaturaleza:	Nt00
Es_IdJefeDepartamental:	JD048	Ct_IdUniónEmpresas:	UE000
Pr_CdJefeDepartamental:	JD022	UE_CdUniónEmpresas:	UE000
Es_IdJefeOperacional:	JO000	Ad_IdFormaCobro:	1
Pr_CdJefeOperacional:	JO022	FC_CdFormaCobro:	1
Pr_IdOperativo:	E000	Ad_IdPlicas:	2
Es_CdOperativa:	E000	Pl_CdPlicas:	2
Pr_IdJornada:	Jr001	Ad_IdAval:	1
Jr_CdJornada:	Jr001	Av_CdAval:	1
Pr_IdPuesto:	Ps000	Av_IdClaseAval:	1
Ps_CdPuesto:	Ps000	CA_CdClaseAvaes:	1
Pr_IdCualificación:	CI00	Pl_IdOfertas:	2
Cl_CdCualificación:	CI00	Of_CdOfertas:	2
Pr_IdCategoría:	Cg00	Of_IdDemanda:	2
Cg_CdCategoría:	Cg00	Dm_CdDemanda:	2
Pr_IdRelación:	RI00	RI_CdRelación:	RI00

Registro: 1 de 55591

Gráfico 54: Formulario de tabla maestra de control.

6.4.4. Informes.

Informe mensual horas: enero 2000

Alias	Temp	JrMes	ExcMes	Neg Ant	HrRec	Km	Despl	Rest	Otras	ImpHE	ImpKm	Supl	Total
6 horas													
51031 L1	119,75	96,00	23,75	0,00	23,75	0	0	0	0	23,750	0	0	23,750
8xp07rd9 41	96,00	96,00	0,00	-64,00	-64,00	1,168	0	900	8915	0	32,704	9,815	42,519
R9d1889 S1	96,25	96,00	0,25	-64,50	-64,25	0	0	0	0	0	0	0	0
8 horas													
51031 3	163,50	128,00	35,50	0,00	35,50	136	0	0	0	0	3,808	0	3,808
68h1 R	132,50	128,00	4,50	0,00	4,50	0	0	2,700	0	3,600	0	2,700	6,300
69f729 J1	147,00	128,00	19,00	0,00	19,00	643	0	0	0	15,200	18,004	0	33,204
7s0b12 F1	193,50	128,00	65,50	0,00	65,50	1,500	12,700	19,615	0	65,800	42,000	32,315	139,815
9ff1 S	132,00	128,00	4,00	0,00	4,00	691	0	13,700	0	3,200	19,348	13,700	36,248
F0s01 V1	190,00	128,00	62,00	0,00	62,00	907	0	11,880	0	62,000	25,396	11,880	99,246
H7r2a07z 81	160,00	128,00	32,00	-33,00	-1,00	0	0	0	0	0	0	0	0
L647 z 21	161,00	128,00	33,00	0,00	33,00	1,860	900	12,100	2,770	33,000	52,080	15,770	100,850
V83f 207 V	158,50	128,00	30,50	0,00	30,50	0	0	0	0	24,400	0	0	24,400
Hovaria													
3108 711 3	137,00	0,00	137,00	0,00	137,00	0	0	0	0	205,500	0	0	205,500
50084ff z R1	137,00	0,00	137,00	0,00	137,00	0	0	0	0	232,900	0	0	232,900
5112116	132,50	0,00	132,50	0,00	132,50	300	2,540	1,350	0	198,750	8,400	3,890	211,040
Jornada completa													
1b1d 4	160,25	128,50	31,75	-23,17	8,58	530	9,100	28,110	0	0	14,840	37,210	52,050
1B1f0z V1	131,00	128,50	2,50	-18,50	-16,00	564	0	0	0	0	15,792	0	15,792
28f19 12	136,50	128,50	7,00	0,00	7,00	12	600	885	0	0	336	1,485	1,821
30f231 63	159,50	128,50	31,00	0,00	31,00	260	0	0	0	31,000	7,280	0	38,280
31ff16 61	157,00	128,50	28,50	-7,50	21,00	0	0	0	200	21,000	0	200	21,200

mércoles 8 de noviembre de 2000 Página 1 de 1

Gráfico 55: Informe mensual horas.

Registros pendientes de supervisión

Reg	Fecha	Empleado	Seudónimo	Tercero	Horas	HonProf	Suminist	Factur	Ejempl	Supv
1041	17/500	Rz08 z	myqpyz/kymz_fmmylym z	Z_yuz ddtrok, k kz	12,00	0	0	0	0	<input type="checkbox"/>
1042	17/500	Rz08 z	D_z3mxi xs tmzdam	Z_yuz ddtrok, k kz	18,00	0	0	0	0	<input type="checkbox"/>
1043	17/500	dzrzzddz z	Mzsym as_Tapagn zffz	Z_yuz ddtrok, k kz	0,00	0	0	0	0	<input type="checkbox"/>
1044	17/500	dzrzzddz z	ammxaks_3a	Z_yuz ddtrok, k kz	0,00	0	0	0	0	<input type="checkbox"/>
1045	17/500	dzrzzddz z	lykiaz_Ma3ktd3a	Z_yuz ddtrok, k kz	12,00	0	0	0	0	<input type="checkbox"/>
1046	17/500	dzrzzddz z	Byxjzxm_xa za3zbxk3z3	Z_yuz ddtrok, k kz	6,00	0	0	0	0	<input type="checkbox"/>
1047	17/500	dzrzzddz z	Mzgmia_3ajmynlaXYZT	Z_yuz ddtrok, k kz	12,00	0	0	0	0	<input type="checkbox"/>
1048	17/500	dzrzzddz z	D_z3mxi xs tmzdam	Z_yuz ddtrok, k kz	18,00	0	0	0	0	<input type="checkbox"/>
1049	17/500	dzrzzddz z	D_z3mxi xs tmzdam	Z_yuz ddtrok, k kz	8,00	0	0	0	0	<input type="checkbox"/>
1050	17/500	dzrzzddz z	D_z3mxi xs tmzdam	Z_yuz ddtrok, k kz	12,00	0	0	0	0	<input type="checkbox"/>

Gráfico 56: Registros pendientes de supervisión.

Registros pendientes de revisión

Reg	Fecha	Empleado	Seudónimo	Tercero	Horas	HonProf	Suminist	Factur	Ejempl	Rev
47441	31/1299	dzrzzddz z	D_z3mxi xs tmzdam	Z_yuz ddtrok, k kz	0,00	0	0	0	0	<input type="checkbox"/>
49384	29/100	Fzria daz-yzzizzz z	D_z3mxi xs tmzdam	Z_yuz ddtrok, k kz	0,00	0	0	0	0	<input type="checkbox"/>

Gráfico 57: Registros pendientes de revisión.

Parte trabajo: yzddzzrz

Contrato	Fecha	Tiempo	Km	Desplaz	Rest	Otros
0_Imágenes aéreas						
	10/1/00	0,50	0	0	0	0
	11/1/00	2,00	0	0	0	0
	11/1/00	0,50	100	0	0	0
	11/1/00	0,17	0	0	0	0
	11/1/00	1,00	0	0	0	0
	12/1/00	1,00	0	0	0	0
	12/1/00	1,00	0	0	0	0
	13/1/00	2,00	0	0	0	0
	16/1/00	3,00	0	0	0	0
	17/1/00	1,00	0	0	0	0
	18/1/00	1,00	0	0	0	0
	20/1/00	0,50	0	0	0	0
	20/1/00	4,00	0	0	0	0
	20/1/00	1,00	0	0	0	0
	21/1/00	2,00	0	0	0	0
	24/1/00	1,00	0	0	0	0
	25/1/00	4,00	0	0	0	0
	26/1/00	3,00	30	0	0	0
	27/1/00	0,50	0	0	0	0
	27/1/00	1,07	0	0	0	0
	27/1/00	0,42	0	0	0	0
	27/1/00	0,50	0	0	0	0
	28/1/00	1,00	0	0	0	0
	30/1/00	0,50	0	0	0	0
Subtotal		33,00	130	0	0	0
demuestro_Jst						
	10/1/00	1,00	110	0	0	0
	11/1/00	3,00	0	0	0	0
	12/1/00	2,00	0	0	0	0
	13/1/00	2,00	0	0	0	0
	14/1/00	3,00	0	0	0	0
	15/1/00	4,00	0	0	0	0
	15/1/00	1,00	0	0	0	0
	20/1/00	3,00	0	0	0	0
	24/1/00	1,00	0	0	0	0
	25/1/00	2,00	0	0	0	0
	26/1/00	2,50	0	0	0	0
	27/1/00	3,00	0	0	0	0
	28/1/00	3,00	0	0	0	0

minutos 8 de noviembre de 2000 *Página 1 de 1*

Gráfico 58: Parte mensual individual.



Gráfico 59: Ficha de costes individual.

Gráfico 60: Ficha de costes departamental.

6.4.5. Módulos.

Se clasifican según su alcance en dos tipos:

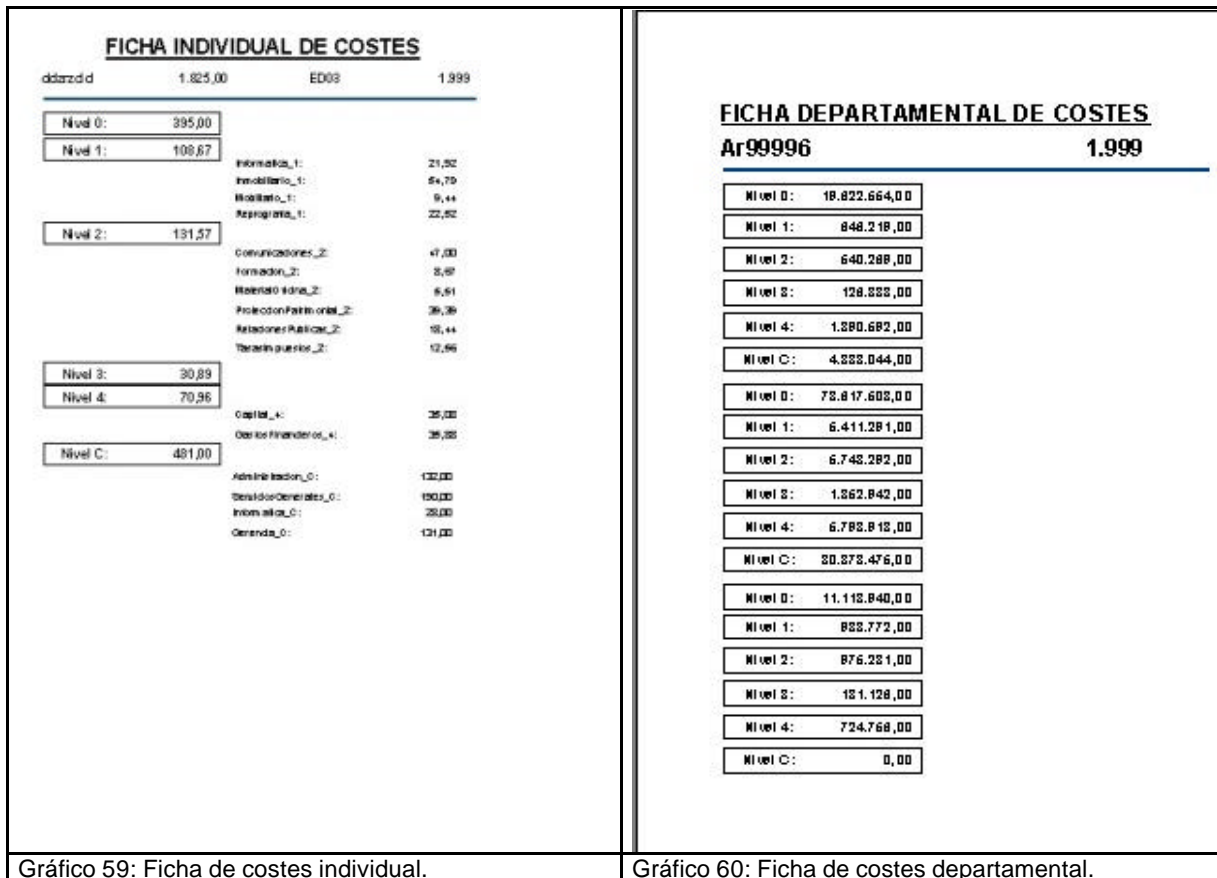
- Módulos de clase.
- Módulos estándar.

Los módulos de clases son los códigos escritos que operan sólo a nivel de formulario o informes concretos, mientras que los módulos estándar quedan en la aplicación a disposición de cualquier proceso. Para evitar problemas de conversión se ha trabajado con módulos de clase y no con módulos estándar. En la relación siguiente se indica su localización y en los anexos se incorporan las líneas de código escritas.

ACCIONES CODIFICADAS EN VBA
Nombre
Abrir consulta
AbrirClaseCódigos
AbrirClaseConsultas
AbrirClaseFormularios
AbrirClaseInformes
AbrirClaseTablas
AbrirCódigos
AbrirConsultaEmpleados
AbrirConsultas
AbrirFormularios
AbrirInformes
AbrirTablas
ActualizadaDemandas
AnexarCostesParciales
AnexarCostesTotales
CálculosCrear

CálculosVaciar
CerrarFormulario
Codifica Personal
CodificaDemandas
CodificaDiario
CodificaTerceros
ContaComp97_98_99
CreaTablaMaestra
ImprimirParteMensualHoras
ImprimirRegistro
Label
Label
Label
Macroeconomía
MaximizaVentana
NotasMensaje
NotasNuevoRegistro
NotasOmitidas
Ratios
RegistroAnterior
RegistroNuevo
RegistroNuevoCondicionado
RegistroPrimero
RegistroSiguiente
RegistroUltimo
Salir
TabDinAnálisisAnual
TabDinAnálisisTemporal
TabDinAnálisisTotal
TabDinAsince
TabDinBancoEspaña
TabDinComparaciónCostesContabilidad
TabDinControlCostesEstándar
TabDinCostesEstándar
TabDinCuentasAnuales
TabDinEncuestas
TabDinExistencias
TabDinMacroeconomía
TabDinRatios
TabDinResultados
TabDinTecniberia
TablaMaestraVacía
TablaTablaMaestraCrea
Tecniberia

6.4.6. Tablas dinámicas.



Gráfico 61: HC1 Análisis parcial.

COGEST	
Fecha:	(Todas)
Orden:	(Crono, Ascendente)
<input type="button" value="Valor"/> <input type="button" value="Salir"/>	
Facturas (0)	Total
Reserva	
Cuadros de datos Publicar, Totalpedir d me	2.032.100
Cuadros de datos Publicar, Totalpedir d me	300.000
deponer 000 de 000.000.000	1.200.000
deponer 000.000.000	970.000
deponer 000.000.000	8.200.124
deponer 000.000.000	375.000
deponer 000.000.000	375.000
deponer 000.000.000	71.148
deponer 000.000.000	904.695
deponer 000.000.000	1.600.000
deponer 000.000.000	375.000
deponer 000.000.000	5.100.000
deponer 000.000.000	431.634
deponer 000.000.000	900.000
deponer 000.000.000	20.295.541

Gráfico 62: HC2 Análisis parcial (detalle).

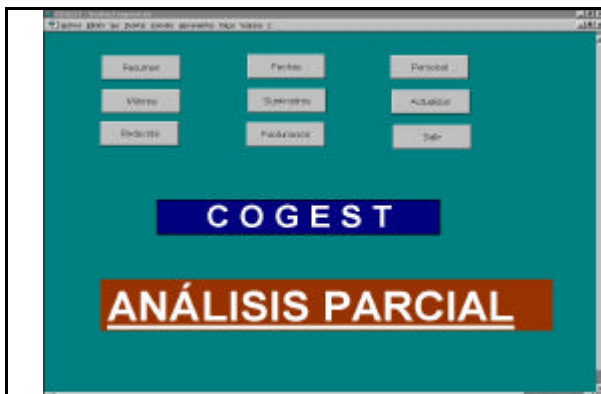

Gráfico 63: HC1Asince.

CONCEPTO	NIVEL	COSTE	ALICUOTA
COSTES PERSONALES			
Concepto 001	001	1000000	1000000
Concepto 002	002	2000000	2000000
Concepto 003	003	3000000	3000000
Concepto 004	004	4000000	4000000
Concepto 005	005	5000000	5000000
COSTES ESTRUCTURALES			
Concepto 006	006	6000000	6000000
Concepto 007	007	7000000	7000000
Concepto 008	008	8000000	8000000
Concepto 009	009	9000000	9000000
Concepto 010	010	10000000	10000000

Gráfico 64: HC2Asince (Detalle).

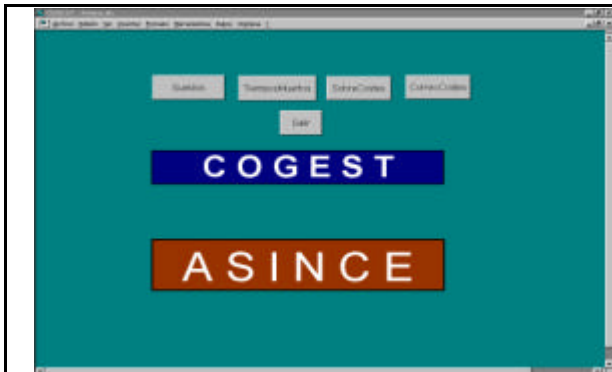

Gráfico 65: HC1 Banco de España.

CONCEPTO	NIVEL	COSTE
COSTES PERSONALES		
Concepto 001	001	1000000
Concepto 002	002	2000000
Concepto 003	003	3000000
Concepto 004	004	4000000
Concepto 005	005	5000000
COSTES ESTRUCTURALES		
Concepto 006	006	6000000
Concepto 007	007	7000000
Concepto 008	008	8000000
Concepto 009	009	9000000
Concepto 010	010	10000000

Gráfico 66: HC2 Banco de España (detalle).



Gráfico 67: HC1 Costes estándar.

NIVEL	COSTE 98	COSTE 99	H 98	H 99	H 98/99	H 99/98
COMPARACIÓN COSTES 1998-1999						
NIVEL 1	200.000.000	200.000.000	100	100	100,00%	100,00%
NIVEL 2	1.000.000.000	1.000.000.000	500	500	100,00%	100,00%
NIVEL 3	5.000.000.000	5.000.000.000	2500	2500	100,00%	100,00%
NIVEL 4	10.000.000.000	10.000.000.000	5000	5000	100,00%	100,00%
TOTAL	16.197.196.196	16.197.196.196	8000	8000	100,00%	100,00%

Gráfico 68: HC2 Costes estándar (detalle).



Gráfico 69: HC1 Cuentas anuales.

Apártado	1996	1997	1998	1999
ACTIVO				
ACTIVO	265.466.701	343.914.397	390.327.452	409.652.627
PASIVO				
PASIVO	265.466.701	343.914.397	390.327.452	409.652.627
DEBE				
DEBE	241.301.577	297.256.029	404.171.641	484.636.974
HABER				
HABER	241.301.577	297.256.029	404.171.641	484.636.974

Gráfico 70: HC2 Cuentas anuales (detalle).

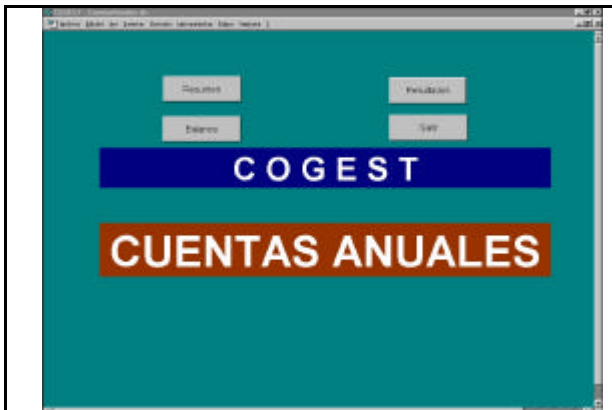

Gráfico 71: HC1 Encuesta.

AÑO	12	48	18	20	188
1999	11	58	2	21	100
2000	35	65	15	12	100
2001	30	79	2	8	100
2002	3	53	21	20	100
2003	4	59	11	24	100
2004	30	68	30	19	100
2005	4	67	30	19	100
2006	30	68	25	15	100
2007	35	55	30	28	100
2008	5	48	31	13	100
2009	35	43	36	28	100
2010	1	41	31	27	100
2011	3	19	0	18	100
2012	30	69	11	11	100
2013	4	51	4	11	100
2014	4	24	30	12	100
2015	3	19	1	28	100
2016	11	78	11	8	100
2017	5	25	26	44	100
2018	14	58	4	24	100
2019	4	59	33	28	100
2020	36	58	36	29	100
2021	3	38	34	29	100
2022	25	24	36	19	100

Gráfico 72: HC2 Encuestas (detalle).



Gráfico 73: HC1 Existencias.

Debito	Total
Ingresos	462.895.903
Costos/Debito	430.911.856
Costos/Completos	50.235.209
Reservados	-27.256.902

Gráfico 74: HC2 Existencias (detalle).

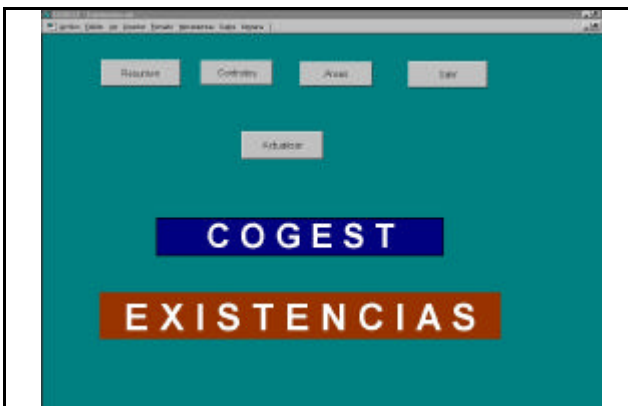

Gráfico 75: HC1 Tecniberia.

AÑO	CvH	CvC	CvG	CvT	TP	CvH	% Inv	HGH	WTP	CvH	CvB
1999	5.070	12.670	16.980	1.375	12.265	243.67%	1.775	77	43	32	
2000	3.275	9.681	12.947	1.375	8.106	243.67%	1.775	77	43	32	
2001	2.535	6.435	8.424	1.375	6.179	243.67%	1.775	77	43	32	
2002	2.830	7.436	9.819	1.375	7.139	243.67%	1.775	77	43	32	
2003	1.972	5.005	6.637	1.375	4.866	243.67%	1.775	77	43	32	
2004	1.890	4.360	5.663	1.375	4.118	243.67%	1.775	77	43	32	
2005	2.830	7.436	9.819	1.375	7.139	243.67%	1.775	77	43	32	
2006	2.264	6.120	7.660	1.375	6.481	243.67%	1.775	77	43	32	
2007	3.917	7.160	8.438	1.375	6.864	243.67%	1.775	77	43	32	
2008	1.107	2.660	3.775	1.375	2.746	243.67%	1.775	77	43	32	
2009	1.408	3.575	4.779	1.375	3.432	243.67%	1.775	77	43	32	
2010	2.085	5.291	6.984	1.375	5.029	243.67%	1.775	77	43	32	
2011	1.634	4.147	5.474	1.375	3.961	243.67%	1.775	77	43	32	
2012	1.972	5.005	6.637	1.375	4.806	243.67%	1.775	77	43	32	
2013	1.289	3.182	3.878	1.488	2.620	211.36%	1.775	83	41	25	
2014	1.014	2.438	3.173	1.488	2.144	211.36%	1.775	83	41	25	
2015	0.845	2.115	2.644	1.488	1.786	211.36%	1.775	83	41	25	

Gráfico 76: HC2 Tecniberia (detalle).



Gráfico 77: HC1 Resultados.

AÑO	CvH	CvC	CvG	CvT	TP	CvH	% Inv	HGH	WTP	CvH	CvB
1999	5.070	12.670	16.980	1.375	12.265	243.67%	1.775	77	43	32	
2000	3.275	9.681	12.947	1.375	8.106	243.67%	1.775	77	43	32	
2001	2.535	6.435	8.424	1.375	6.179	243.67%	1.775	77	43	32	
2002	2.830	7.436	9.819	1.375	7.139	243.67%	1.775	77	43	32	
2003	1.972	5.005	6.637	1.375	4.866	243.67%	1.775	77	43	32	
2004	1.890	4.360	5.663	1.375	4.118	243.67%	1.775	77	43	32	
2005	2.830	7.436	9.819	1.375	7.139	243.67%	1.775	77	43	32	
2006	2.264	6.120	7.660	1.375	6.481	243.67%	1.775	77	43	32	
2007	3.917	7.160	8.438	1.375	6.864	243.67%	1.775	77	43	32	
2008	1.107	2.660	3.775	1.375	2.746	243.67%	1.775	77	43	32	
2009	1.408	3.575	4.779	1.375	3.432	243.67%	1.775	77	43	32	
2010	2.085	5.291	6.984	1.375	5.029	243.67%	1.775	77	43	32	
2011	1.634	4.147	5.474	1.375	3.961	243.67%	1.775	77	43	32	
2012	1.972	5.005	6.637	1.375	4.806	243.67%	1.775	77	43	32	
2013	1.289	3.182	3.878	1.488	2.620	211.36%	1.775	83	41	25	
2014	1.014	2.438	3.173	1.488	2.144	211.36%	1.775	83	41	25	
2015	0.845	2.115	2.644	1.488	1.786	211.36%	1.775	83	41	25	

Gráfico 78: HC2 Resultados (detalle).

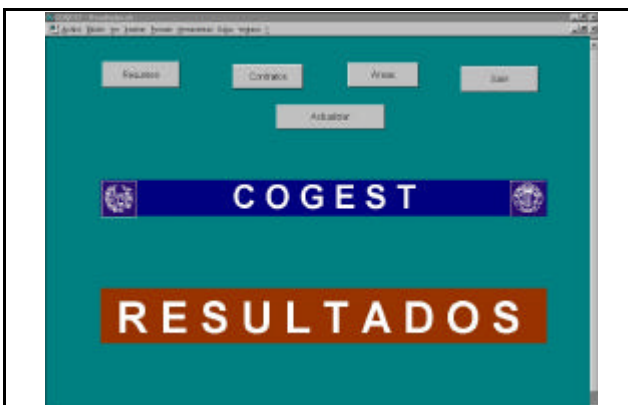

Gráfico 79: HC1 Ratios.

		Balance		Incr. Abs.		Incr. %	
		2010	2011	2010	2011	2010	2011
ACTIVO	20.000.000	20.750.000	22.170.000	750.000	1.420.000	3,75%	7,09%
ACTIVO NO CORRIENTE	10.000.000	10.000.000	10.000.000	0	0	0%	0%
ACTIVO CORRIENTE	10.000.000	10.750.000	12.170.000	750.000	1.420.000	7,50%	14,18%
PASIVO	20.000.000	20.750.000	22.170.000	750.000	1.420.000	3,75%	7,09%
PASIVO NO CORRIENTE	10.000.000	10.000.000	10.000.000	0	0	0%	0%
PASIVO CORRIENTE	10.000.000	10.750.000	12.170.000	750.000	1.420.000	7,50%	14,18%

Gráfico 80: HC2 Ratios (detalle).

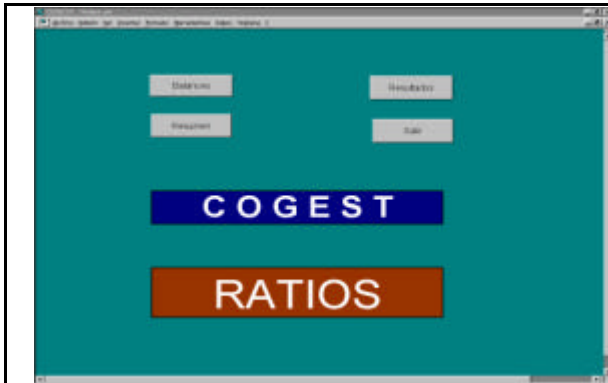

Gráfico 81: HC1 Macroeconomía.

	2010	2011	2012	2013	2014	2015	2016	2017	2018
11_IPC	125	122	119	115	110	105	108	95	90
11_IP1	121	121	120	119	111	106	104	102	91
11_IP2	0	125	122	119	110	101	108	105	100
21_Tipocarga	6	6	9	9	9	10	18	30	30
22_Tipocombustible	4	5	7	30	8	11	13	10	10
23_DicComCarga	1	5	10	12	11	16	16	16	16
232_Promocarga	6	6	11	13	13	16	17	16	16
241_DicComCarga	1	0	12	12	15	16	16	17	17
242_Promocarga	6	10	13	14	15	16	17	17	16
251_DicComCarga	4	5	7	30	0	11	12	13	14
252_Promocarga	4	5	8	11	0	10	12	13	14
253_DicComCarga	5	6	9	11	10	10	11	12	12
31_Grupo	100	105	109	101	100	100	100	100	100
32_Movimiento	104	104	104	107	105	107	108	105	105
33_Promocarga	25	28	29	25	24	22	19	19	19
34_Libros	350	240	160	107	300	101	158	185	301
35_Estados	65	65	62	55	61	70	78	72	71
36_Libro	0	0	0	0	0	0	0	0	0
37_Cargas	104	146	137	125	134	127	100	134	102
38_Tarifa	116	121	119	120	111	115	81	77	71

Gráfico 82: HC2 Macroeconomía (detalle).



Gráfico 83: HC1 Control costes estándar.

	2010	2011	2012	2013	2014	2015	2016	2017	2018
11_IPC	125	122	119	115	110	105	108	95	90
11_IP1	121	121	120	119	111	106	104	102	91
11_IP2	0	125	122	119	110	101	108	105	100
21_Tipocarga	6	6	9	9	9	10	18	30	30
22_Tipocombustible	4	5	7	30	8	11	13	10	10
23_DicComCarga	1	5	10	12	11	16	16	16	16
232_Promocarga	6	6	11	13	13	16	17	16	16
241_DicComCarga	1	0	12	12	15	16	16	17	17
242_Promocarga	6	10	13	14	15	16	17	17	16
251_DicComCarga	4	5	7	30	0	11	12	13	14
252_Promocarga	4	5	8	11	0	10	12	13	14
253_DicComCarga	5	6	9	11	10	10	11	12	12
31_Grupo	100	105	109	101	100	100	100	100	100
32_Movimiento	104	104	104	107	105	107	108	105	105
33_Promocarga	25	28	29	25	24	22	19	19	19
34_Libros	350	240	160	107	300	101	158	185	301
35_Estados	65	65	62	55	61	70	78	72	71
36_Libro	0	0	0	0	0	0	0	0	0
37_Cargas	104	146	137	125	134	127	100	134	102
38_Tarifa	116	121	119	120	111	115	81	77	71

Gráfico 84: HC2 Control costes estándar (detalle).



Gráfico 85: HC1 Análisis total.

	2010	2011	2012	2013	2014	2015	2016	2017	2018
11_IPC	125	122	119	115	110	105	108	95	90
11_IP1	121	121	120	119	111	106	104	102	91
11_IP2	0	125	122	119	110	101	108	105	100
21_Tipocarga	6	6	9	9	9	10	18	30	30
22_Tipocombustible	4	5	7	30	8	11	13	10	10
23_DicComCarga	1	5	10	12	11	16	16	16	16
232_Promocarga	6	6	11	13	13	16	17	16	16
241_DicComCarga	1	0	12	12	15	16	16	17	17
242_Promocarga	6	10	13	14	15	16	17	17	16
251_DicComCarga	4	5	7	30	0	11	12	13	14
252_Promocarga	4	5	8	11	0	10	12	13	14
253_DicComCarga	5	6	9	11	10	10	11	12	12
31_Grupo	100	105	109	101	100	100	100	100	100
32_Movimiento	104	104	104	107	105	107	108	105	105
33_Promocarga	25	28	29	25	24	22	19	19	19
34_Libros	350	240	160	107	300	101	158	185	301
35_Estados	65	65	62	55	61	70	78	72	71
36_Libro	0	0	0	0	0	0	0	0	0
37_Cargas	104	146	137	125	134	127	100	134	102
38_Tarifa	116	121	119	120	111	115	81	77	71

Gráfico 86: HC2 Análisis total (detalle).

6.5. Pruebas realizadas.

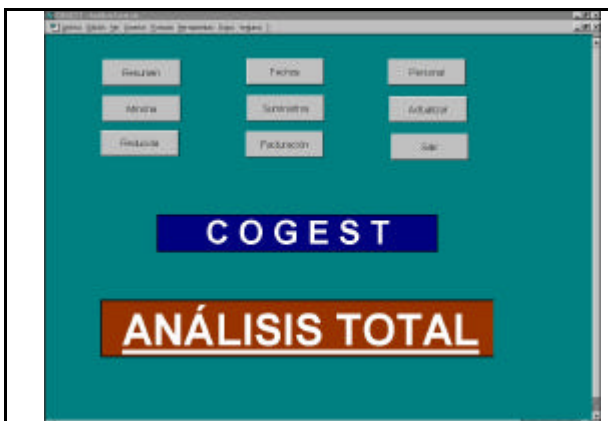
Una de los objetivos que se buscaban en el presente trabajo, al plantearse la cuestión de control, era trascender de lo puramente teórico, adentrándonos en un diseño y desarrollo de un modelo de control de gestión que fuera aplicable.

Por dicha razón se suscribió un convenio de colaboración entre la Universidad Politécnica de Valencia y la consultora de ingeniería IVA LEYING, S.A., para poder experimentar el modelo, si no en su totalidad, sí en la mayoría de sus módulos.

Efectivamente, IVA LEYING, S.A. ha colaborado en ese proceso experimental, soportando cuatro módulos (tres de ellos del control de costes). Inicialmente se desarrolló el módulo de control de tiempos del personal, que ha funcionado perfectamente, habiendo soportado más de cien mil registros. Esta se instaló inicialmente en la delegación de Valencia y posteriormente, en la de Teruel. Se ha podido comprobar la consistencia de la base de datos, así como su fiabilidad e integridad. El funcionamiento en red ha soportado hasta 60 accesos simultáneos sin ningún problema.

El fichero centralizado de datos, con más de 100.000 registros y más de 10.000.000 de datos, ha deparado un fichero de unos 30 Mb, muy lejano de los 2 Gb (máximo) que permite Access 2000. A título de ejemplo, el realizar la explotación mensual de control de tiempos, horas extraordinarias, gastos suplidos, etc., requiere un proceso de un minuto (1'), incluida la impresión. Posteriormente, también se implantó el módulo de control de gestión comercial, con acceso automático a datos externos y posibilidades posteriores de seguimiento y gestión, sin que se detectara ningún problema.

El análisis de gestión, basada en tablas dinámicas, con control presupuestario, de las existencias, de facturación, suministros y rentabilidad, funcionó bien, mostrándose capaz de operar con más de cien mil registros, a pesar de que una hoja de cálculo sólo tiene 65.536 filas. De momento no se ha detectado límite alguno a su capacidad de manejar datos, a pesar de haber trabajado simultáneamente con más de veinte variables. Dado que los datos no son almacenados en la propia hoja, presumimos que el límite de cálculo vendrá dado por la capacidad del "hardware" utilizado.

La implantación del modelo en la delegación de IVA LEYING, S.A. en Teruel, con características operativas muy diferentes a las de la delegación de Valencia, también se ha realizado con suma facilidad, habiendo procesado ya más de 8.000 registros.

Se ha comprobado el acceso remoto por "modem" e "internet" entre las oficinas de la empresa en Valencia, Teruel y Albacete.

Evidentemente, esta experiencia ha permitido precisar necesidades de información, facilitando el diseño de documentos y otro tipo de análisis. En las partes que no se ha podido comprobar, como es el seguimiento del sector, la evolución histórica de series de datos internas, etc., se ha experimentado mediante juegos de ensayo realizados con 55.000 registros, procedentes, por supuesto, de la misma consultora.

El acceso vía "internet" a Mercantil Sectorial, tampoco ha dado problemas.

La capacidad de los ordenadores, en algunos casos con 32 megas de RAM, ha sido buena.

Se ha comprobado la conversión a Microsoft Access 2000 y el intercambio de datos con bases de datos diferentes, mediante la conectividad OCDB. Todo ello ha funcionado perfectamente, sobre todo en la alimentación de datos a las hojas de cálculo Excel y a las tablas dinámicas diseñadas.

De cualquier forma, hay que advertir que en temas informáticos, la última prueba siempre falta. Al respecto, cabe recordar el “fiasco” de la presentación oficial de Windows 98, realizada personalmente por Bill Gates y que no funcionó.

A título anecdótico cabe decir que, con anterioridad, la consultora realizaba un control de tiempos mediante partes individuales, rellenos y supervisados a mano, que tenían un largo recorrido antes de ser introducidos en unos ficheros. Se necesitaba una persona para seguir y asegurar que los “papelitos” se recibían en el departamento de administración. Se estimó, en su momento, un coste de 200 pesetas por parte. En estos momentos, por el crecimiento de la empresa, los partes individuales serían inmanejables, puesto que se generarían del orden de unos 50.000 partes anuales con soporte físico. El tiempo máximo de proceso, detectado para realizar un análisis de costes total, de los 100.000 registros vivos, con más de 40 variables, ha sido de cinco minutos en un ordenador personal portátil, con 32 megas de RAM. Con el equipo base que se definió en su momento, ese tiempo se reduce a la mitad. En cambio, la carga del programa y las imputaciones cotidianas de tiempos, puede tardar unos treinta segundos.

Hay que advertir que las pruebas definitivas han de hacerse en la realidad empresarial y “en vivo”. Sólo así se puede depurar perfectamente cualquier aplicación.

En ocasiones, al compilar la aplicación, convirtiendo el fichero *.mdb en fichero *.mde, pueden surgir problemas cuando hay módulos de clase asociados, lo que obliga a realizar pequeñas correcciones.

También se han hecho pruebas en el empaquetamiento de la aplicación mediante Microsoft Developer Tools, sin detectarse problemas, excepto los que puedan derivar de la configuración del OCDB, para conectar las hojas de cálculo con las bases de datos.

6.6. Conclusiones al capítulo 6.

Descomponemos las conclusiones en dos bloques. En el primero de ellos, expondremos las conclusiones extraídas en las pruebas de funcionamiento. En el segundo, se comenta los aspectos más relevantes de su adaptación a nuevos entornos informáticos, a nuevas necesidades y tecnologías.

6.6.1. Presente.

La primera conclusión y más importante es que, tal como se planteó en la introducción, uno de los objetivos era diseñar y experimentar en una consultora un modelo de gestión válido para este tipo de empresas. El trabajo se ha desarrollado en todas sus vertientes y sobre el proceso seguido pueden extraerse una serie de conclusiones puntuales que conviene destacar, que derivan de los inconvenientes detectados, de la sensibilidad de este tipo de empresas a las cuestiones de gestión y de los aspectos que, a nuestro juicio, conviene corregir:

- Los gastos de personal son, por supuesto los más importantes y aunque el control de gestión se centre sobre ellos, no conviene olvidar capítulos de gastos que en estas empresas adquieren singular relevancia. Nos referimos a los gastos de telefonía, mensajería y reprografía.
- En el capítulo informático se aprecia claramente una infravaloración de aspectos tan importantes como la seguridad, la planificación, y la racionalidad, sobresaliendo criterios personales de especialistas en el diseño, que no aceptan la disciplina que exige tener un sistema informático potente, seguro y apto para el trabajo interdisciplinar. Es un común denominador la existencia de elementos de “hardware” y de “software” heterógeneos, sin disciplina en la captura, intercambio, custodia y replicación de la información. Hay un cierto menosprecio a cualquier actividad interna que no sea la propia y específica de ingeniería, olvidando aspectos tan importantes como la necesidad que existe de mantener una disciplina interna, y que la informática, siendo una herramienta, hoy se constituye en un medio fundamental para desarrollar el trabajo de ingeniería. Existe una permisividad excesiva en los accesos a “internet”, infravalorando los riesgos que conlleva en cuanto a seguridad y al uso indebido por parte del personal. Toda esta serie de frenos informáticos hace muy difícil en una primera etapa la implantación de cualquier servicio de “intranet” y mucho menos de “extranet”. Digamos que la incorporación de la informática a estas empresas ha llegado, en muchos casos, de la mano de delineantes y calculistas, sin más formación informática que la que se deriva del conocimiento intuitivo que todos tenemos de la informática doméstica combinada con el ocio. La inquietud por tener una organización “sin papeles”, desburocratizada, dinámica, pero controlada, no existe.
- La información interna disponible, sea contable o extracontable responde al resultado obtenido en paquetes informáticos sin desagregación analítica, lo que dificulta encontrar y distribuir la información necesaria, apoyándose básicamente en documentos improvisados sin que sean consecuencia de un diseño unitario.
- El control de los accesos, telefonía y almacén es, en la mayoría de los casos, inexistente.
- Derivado de lo dicho anteriormente, que refleja una escasa sensibilidad al alcance y significado de lo que implica la racionalidad empresarial, puesto que se menosprecia cualquier actividad de apoyo que no sea estrictamente la de la profesión del personal, hemos tenido dificultades para definir determinadas cuestiones que son fundamentales cuando se quiere establecer un sistema de control en una empresa. De conformidad con los planteamientos realizados en su momento por Fayol y Taylor, la etapa de control es la última en el proceso administrador de una empresa.
- Previamente a su establecimiento se requiere de un proceso riguroso de organización, lo que implica la delimitación de la estructura funcional y jerárquica y la definición precisa de cada puesto de trabajo, no sólo en el aspecto funcional, de responsabilidad, sino en el aspecto material: Espacio físico, naturaleza del puesto (cerrado o abierto), aprovechamiento óptimo de los espacios, adecuación de las líneas telefónica, eléctricas y de red informática a la organización deseada, etc.
- En ocasiones se confunde un organigrama empresarial con la representación gráfica de las relaciones funcionales de la empresa. Más que organigramas se han encontrado “ideogramas”, como si la estructura organizativa de la empresa dependiera de la manifestación de un simple deseo. En pocos casos se dispone de un manual de control interno, en donde se describan lo más atinadamente posible las misiones, funciones, tareas y responsabilidades de los jefes de línea u organizativos.
- Se ha encontrado gran resistencia a la implantación del control presupuestario, al partir del principio de que cada trabajo es singular, de que no hay dos trabajos idénticos, lo que implica, a su vez, la imposibilidad de establecer un planteamiento estratégico basado en el plan-programa-presupuesto.
- También se ha apreciado oposición a la implantación de registros de presencia y ausencias de personal mediante los relojes de control de tiempo, accionables por código.

Todo lo anteriormente expuesto implica que el diálogo, la comunicación entre los profesionales y al análisis es complicado. Hace falta una buena dosis de buena voluntad para conseguir avanzar en los estudios que se hagan. Por otra parte, hay una gran dificultad en conseguir que cualquier cambio introducido no quede rápidamente degradado por

impacto de la entropía organizativa y de la escasa convicción en la eficacia de los métodos de control empresarial.

En resumen, cualquier proceso de diseño e implantación del control de gestión en estas empresas está condenado al fracaso si no tiene el total apoyo de la dirección y no se procede a una reorganización seria de la distribución en planta de la oficina, de la racionalización de la informática y de la definición clara de funciones, tareas y responsabilidades del personal. Hasta que este planteamiento no se incorpore a la cultura corporativa de la empresa, difícilmente pueden prosperar intentos organizativos serios.

En cuanto a su hipotética difusión, la aplicación es apta para ser implantada en cualquier tipo de empresa del sector, siendo necesario, por supuesto, la acomodación a cada caso en particular para adaptarla al organigrama de cada empresa, que determina los niveles de control, y a las características de la informática disponible.

La aplicación podría “empaquetarse”, con las ventajas que tendría para su difusión, pero también con los inconvenientes que supondría el encorsetamiento funcional.

Su implantación implica el cálculo de los costes estándar, la configuración informática adecuada, el establecimiento de los niveles de control e información a suministrar, la limitación o ampliación de alguna de sus funciones, etc.

6.6.2. Futuro.

El desarrollo realizado ha previsto la posibilidad de compilar la base de datos y la aplicación según las necesidades de distintos niveles de usuarios, pudiendo dimensionarse a un nivel mínimo, con arquitectura de informática distribuida, que es la que permite Microsoft Access. Esta solución permite hasta 255 puestos de trabajo conectados en red local o acceso remoto. En el supuesto de que el número de nodos fuera superior, habría que pasar a una arquitectura de cliente-servidor, en la que el cliente continuaría siendo Access y el servidor sería Microsoft SQL Server 7.0. Como paso previo habría que convertir a Access 2000, para facilitar la migración a Microsoft SQL Server. Puede optarse por la distribución en formato *.mde (COMPILADO), que implica una compilación de los formularios e informes a fin de evitar que se pueda utilizar el código fuente. En el supuesto de compilar toda la aplicación para hacerla autónoma respecto de Microsoft Access, puede hacerse mediante Microsoft Developer Tools, lo que no merece la pena si se utiliza como paquete ofimático Microsoft Office Profesional. Como se dijo inicialmente, dada la metodología seguida, en espiral, por módulos, cabe reducir, ampliar o modificar la funcionalidad, de tal forma que se pueda adaptar en cada caso a las necesidades del usuario.

El único problema que se ha detectado al hacer al conversión a Access 2000 deriva del idioma que se utiliza en el diseño del panel de control, que en Access 97 se ha desarrollado en castellano, mientras que en la versión 2000 viene preparado en inglés. La corrección tiene implicaciones mínimas, que se solucionan con una simple traducción de los términos inglés-castellano.

En definitiva, dada la metodología utilizada y la finalidad de la investigación, se ha realizado un diseño y desarrollo preparado para adaptarse a cualquier circunstancia futura previsible,

incluido, por supuesto, la adaptación al euro, aunque en el desarrollo no se ha hecho dual, para evitar la ampliación innecesaria del trabajo.

De cualquier forma, en las aplicaciones informáticas nunca se acaba. La propia evolución de la tecnología, la aparición de nuevas necesidades y la inquietud humana dejan los programas permanentemente abiertos. Incluso las grandes empresas del “software” mundial nos lo recuerdan en las sucesivas versiones que rápidamente suplantán unas a otras, sin solución de continuidad. Afortunadamente, la mente humana trabaja permanentemente con un horizonte de expectativas ampliatorias. La cuestión es que la realidad exige que las cosas tengan un principio y un final, aunque ambos sean provisionales. Aún así, su futuro queda condicionado por algo más pragmático: SU UTILIDAD EN LA REALIDAD EMPRESARIAL DEL SECTOR.

7. CONCLUSIONES.

ÍNDICE DEL CAPÍTULO 7.

7. CONCLUSIONES.....	407
7.1. Conclusiones capitulares.....	413
7.2. Conclusiones finales.....	421
7.3. Corolario.....	423
7.4. Propuestas de investigación.....	423

Culminada la investigación, se hace una breve recapitulación de los resultados obtenidos respecto del objeto, objetivos e hipótesis planteadas en la introducción.

OBJETO:	RESULTADO:
Desarrollar un modelo de control de gestión de las empresas consultoras de ingeniería, susceptible de ser experimentado en una consultora.	El modelo ha sido diseñado, desarrollado y experimentado en IVA LEYING, S.A., en función del convenio suscrito con la Universidad Politécnica de Valencia.

OBJETIVOS:	RESULTADOS:
Hacer una exégesis del estado actual de la teoría sobre los distintos aspectos que pueden incidir en el proyecto investigador.	El estado de la cuestión es analizado y valorado en el capítulo 1 de acuerdo con las conclusiones detalladas que se unen al capítulo.
Proyectar sobre estas empresas la dinámica general empresarial respecto a la función de control, el sistema de información y la informática.	Las interrelaciones entre el control, la información y la informática en el campo de la empresa se han realizado en el capítulo 2, de conformidad con las conclusiones detalladas que se incorporan al capítulo.
Investigar y valorar la situación actual del sector.	El análisis se ha realizado mediante una encuesta y la correspondiente investigación documental del sector. Las conclusiones detalladas se incorporan al capítulo.
Estimar la función de producción de estas empresas, individual y sectorialmente.	Se estiman varias funciones de producción, de conformidad con distintos modelos, que se comentan y valoran en el capítulo 4. Las conclusiones detalladas quedan unidas al capítulo.
Diseñar el control de gestión con una perspectiva multidimensional, que supere las limitaciones actuales de la contabilidad financiera, analítica y presupuestaria, apto para funcionar en la realidad empresarial del sector.	El control de gestión se diseña conceptualmente en el capítulo 5. Las conclusiones detalladas se incorporan al propio capítulo.
Diseñar, desarrollar y experimentar un modelo de control de gestión, fundamentado en un sistema de bases de datos y una aplicación informática con un planteamiento abierto, multiusuario, que sea operativa en tiempo real y acceso remoto.	Se diseña y desarrolla el modelo de control de gestión en el capítulo 6. Posteriormente se experimenta en una empresa consultora. La valoración queda incorporada como conclusiones detalladas al propio capítulo.

HIPOTESIS:	RESULTADOS:
La consultoría de ingeniería ha ido evolucionando, aunque lentamente, constituyéndose en empresas que operan en un mercado fuertemente competitivo. Este proceso evolutivo ha de acentuarse para superar los riesgos que tendrán que afrontar en un futuro inmediato.	La consideración de las consultoras de ingeniería como empresas mercantiles queda probado por la evolución histórica del sector, el resultado de la investigación documental realizada y los datos suministrados, procedentes de distintas fuentes. Se desarrolla en el capítulo 3.
Estas empresas tienen su propia función de producción y, en consecuencia, están sujetas a los dictados de las leyes económicas que rigen los mercados y a los agentes que operan en ellos.	Se estiman varias funciones de producción basadas en diversos modelos. En todos los casos se ha podido estimar la función de producción, poniendo de manifiesto la existencia de economías de escala y la baja elasticidad de sustitución entre capital y trabajo. Se desarrolla en el capítulo 4.
Necesitan implantar un control de gestión multidimensional específico, que supere las limitaciones actuales de la contabilidad financiera, analítica y presupuestaria.	Se plantea la necesidad del control de gestión, parte sustancial de cualquier empresa, al tiempo que se hace el diseño conceptual para las consultoras. Se desarrolla en el capítulo 5.
Es posible diseñar y desarrollar un modelo de control de gestión mediante una aplicación informática con su correspondiente base de datos que automatice la función de control, que sea operativo en tiempo real y multiusuario de acceso remoto.	El modelo se ha diseñado, desarrollado y experimentado en IVA LEYING, S.A., funcionando a plena satisfacción, habiendo procesado más de 100.000 registros que han funcionado de acuerdo con las expectativas del diseño. Esta parte se ha desarrollado en el capítulo 6.

Como mera curiosidad, se ofrece una miscelánea estadísticas de la investigación realizada.

CONCEPTO:	NUMERO:
Citas a pie de página	330
Comunicaciones presentadas a congresos y publicadas	4
Consultas	145
Datos procesados	10.000.000
Encuestas recibidas	39
Encuestas remitidas	135
Fecha de finalización de la investigación	Diciembre 2.000
Fecha de inicio de la investigación	Octubre 1.997
Ficheros Excel	14
Ficheros utilizados	1.403
Formularios	85
Ilustraciones editadas	87
Informes	10
Intervalo de tiempo de proceso en segundos	Entre 1 y 600
Libros consultados	485
Libros referenciados	1036
Libros utilizados	285
Líneas de código VBA	4.843
Ocupación de disco en Ggb	2,40
Registros seleccionados para juegos de ensayo	55.591
Registros tabulados	101.000
Tablas base de datos	80
Tablas dinámicas	84
Tablas estadísticas	118

Tabla 118: Miscelánea numérica.



Gráfico 87: La documentación en cifras.

Realizada la recapitulación anterior, pasamos a exponer las conclusiones, diferenciando entre las parciales obtenidas para cada capítulo (o capitulares) y las generales.

Las conclusiones están ordenadas por capítulos. Los dígitos que las preceden tienen que interpretarse según la nomenclatura "nº de orden.capítulo".

Finalmente, se proponen futuras líneas de investigación en virtud de la experiencia adquirida en el trabajo de investigación realizado.

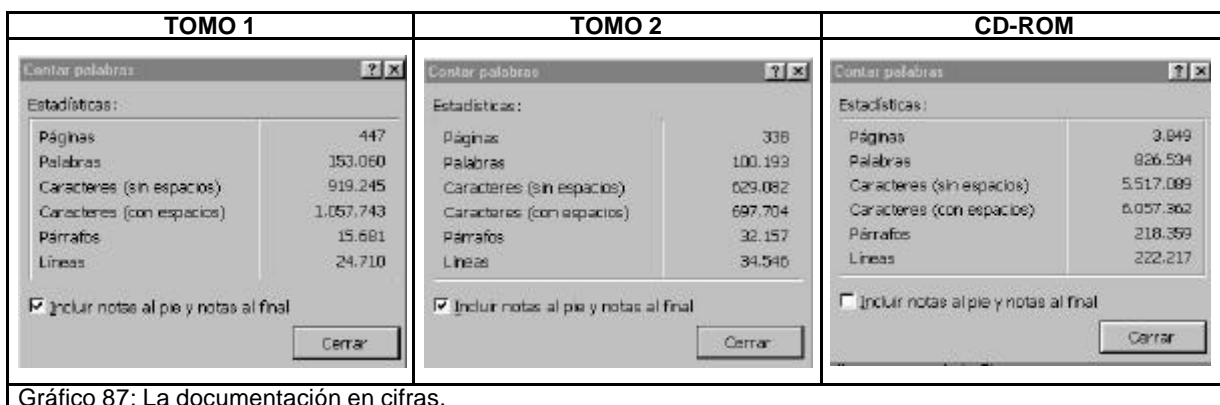
7.1. Conclusiones capitulares.

1.1. PRIMERA:

La metodología utilizada y el discurso conceptual realizado al inicio de la investigación es multidisciplinar, dada la naturaleza del trabajo.

Cuando se investiga el mundo de la empresa, el campo de la economía se extiende ante nosotros y para averiguar algo habrá que medir, clasificar, ordenar y extrapolar datos. Y si se investiga la realidad económica es para saber, conocer, anticipar y predecir, adquiriendo relevancia la econometría, la estadística y las matemáticas.

Es obvio que estas tres disciplinas, como no podía dejar de suceder, se necesitan en la investigación. La econometría nos suministra modelos de predicción; la estadística, herramientas para contar, ordenar, clasificar e inferir; las matemáticas son base necesaria para la econometría, para la estadística y para otras disciplinas utilizadas. Como acompañamiento teórico se cuenta con las aportaciones de la contabilidad, la microeconomía y la economía de empresa.

Especial relieve adquiere la informática, en sus vertientes operativa y de desarrollo, sobre todo en lo que se refiere a sistemas de bases de datos, aplicaciones y redes, dado el objetivo final de la tesis presentada.

2.1. SEGUNDA:

En la búsqueda y revisión bibliográfica realizadas no se han encontrado precedentes de la investigación que se expone en la presente tesis doctoral, ni teóricos ni prácticos.

3.2. TERCERA:

La empresa es un sistema que forma parte de la realidad social. Se compone de varios subsistemas. La función de control es uno de ellos y, dado el estado actual de la tecnología, no es concebible un subsistema de control sin el de información y éste a su vez, tampoco se concibe sin el subsistema informático.

4.2. CUARTA:

La función de control, por razones prácticas, se subdivide en varias subfunciones, tales como el control interno, de gestión, de costes, de calidad, etc. La existencia de esta función implica también la existencia de presupuestos, de objetivos, o sea, de la planificación. En ese caso, su misión fundamental es conseguir que se alcancen los objetivos predeterminados por la gerencia.

5.2. QUINTA:

La información en la empresa es necesaria para orientar la toma de decisiones. Es impensable una adecuada gestión empresarial sin que se pueda disponer de fuentes internas y externas de información fiable. Cualquier decisión implica una elección, un complejo proceso de transformación de la información en acción. Sin conocer el estado del entorno de la empresa y sus opciones es imposible dibujar escenarios. La información debe diseñarse y tratarse de forma que sea útil, usual y utilizable.

6.2. SEXTA:

La informática adquiere carta de naturaleza especial en el presente trabajo, puesto que el objetivo final era el diseño y desarrollo de un modelo de control de gestión informatizado, multiusuario, en tiempo real, de acceso en red y remoto. La tecnología de los sistemas de bases de datos, las comunicaciones y el “software” de desarrollo se constituyen en herramientas imprescindibles para que el objeto perseguido se convierta en realidad.

7.3. SÉPTIMA:

Se incluyó en la presente investigación el análisis del sector por exigencias del método científico, que obligan a delimitar el ámbito de estudio del fenómeno considerado. Evidentemente, el objeto estudiado debe ser enmarcado en el contexto que le da vida.

Realizada la investigación, se aprecia que existe una inquietud en el sector respecto de la situación en que se encuentra, sus expectativas, riesgos, etc. Esta inquietud se pone de relieve en los trabajos que a lo largo del tiempo se han realizado.

8.3. OCTAVA:

En el análisis de sector, hubo que superar las dificultades derivadas de las diversas procedencias de los datos. La consultoría de ingeniería se concibió como una actividad unitaria, que contemplara las diversas especialidades, pero:

- En unos casos se disponía de información que afectaba a cualquier tipo de ingeniería, lo que se daba en los estudios realizados por el profesor Cañizal y por la Asociación ASINCE.
- En otros, se estudiaba el sector de ingeniería civil, supuestos dados en la información publicada por el Ministerio de Fomento, el artículo publicado por el profesor Rui-Wamba y los datos suministrados por la Asociación Tecniberia Civil.
- Finalmente, los datos procedentes de la Central de Balances del Banco de España, del Registro Mercantil y del estudio de ratios realizado por Crónica 2.000 hacían referencia a las consultoras de ingeniería y de arquitectura.

Se consideró que la homogeneidad de los datos se alcanzaba por la naturaleza de las consultoras, sean éstas de ingeniería agronómica, industrial, civil o arquitectónica, dado que el proceso productivo es similar en este tipo de empresas. En todas ellas el proceso de transformación que se realiza es de tipo intelectual, basado en el trabajo de los técnicos y expertos en diseño y ejecución de proyectos, direcciones de obras, etc.

Otra dificultad agregada la constituyó el hecho de que tanto los estudios procedentes de los profesores Cañizal y Rui-Wamba, como del Ministerio de Fomento, incluían a los profesionales independientes, no constituidos jurídicamente como empresa mercantil sino como trabajadores autónomos, lo que nos obligó a corregir los datos mediante estimaciones propias, para cuestiones como la determinación del número de empresas y la estructura de costes.

A este respecto, los datos obtenidos de la Central de Balances del Banco de España y de Mercantil Sectorial se consideraron más significativos para obtener las series de datos que se utilizaron en la estimación de las funciones de producción realizadas.

La información obtenida mediante encuesta, procedentes de una muestra de todo tipo de consultoras de ingeniería, nos ha permitido utilizarla como elemento de comparación y contraste.

9.3. NOVENA:

Todos los estudios citados, aun siendo muy meritorios, especialmente el realizado por el profesor Cañizal, dada su novedad, carecen de un diseño estadístico suficiente y de una tipificación precisa de este tipo de empresas. Para su conocimiento adecuado, se necesita que se delimiten exactamente cuándo estamos en presencia de una actividad profesional, individual, y cuándo estamos en presencia de una empresa. Es una cuestión de diseño.

A este respecto, consideramos que sólo deben considerarse como empresas del sector aquellas que cumplan los siguientes requisitos:

- Estar constituida jurídicamente como empresa mercantil o similar.
- Tener actividad.

10.3. DÉCIMA:

De la estructura de costes obtenida destaca el coste de personal, que se estima en el 74%, partiendo de los datos tabulados de la encuesta, y después de corregida (a costa de la subcontratación) basándonos en la información facilitada por el Ministerio de Fomento y el Banco de España. Aun así, consideramos subestimados los gastos de personal en beneficio de los gastos generales.

La fuerte incidencia de los gastos de personal en los costes de estas empresas exige no sólo mejorar los métodos de trabajo actuales, sino que hay que transformarlos. Para ello son indispensables actitudes innovadoras y organizaciones eficientes.

11.3. UNDÉCIMA:

A pesar de que la legislación vigente presiona en la búsqueda de una mayor transparencia informativa de las empresas (depósito de cuentas, auditorías, etc.), hay una tendencia a “maquillar” la información que se suministra. Ello se debe a tres cuestiones importantes:

- El natural recelo que tienen las empresas a suministrar información que atente contra sus propios intereses.
- El impacto de la fiscalidad cuando ésta adquiere naturaleza discriminatoria.
- La naturaleza parafiscal de las cargas de la seguridad social en materia de empleo.

Estos temas se traducen en comportamientos que tratan de dar opacidad a la información suministrada, utilizando recursos al alcance de todas las empresas:

- Sumergir parte de las actividades, lo que conlleva una menor presión fiscal para la empresa y el trabajador.
- Sustituir la relación de trabajo, sometida al Derecho Laboral, con contratos de arrendamientos de servicios, sometidos al Derecho Común, y por ende, no sujetos al gravamen de la Seguridad Social.
- Adaptar el valor de los trabajos en curso, o sea, de las existencias, dada la dificultad, en este tipo de empresas, de contrastar dicha valoración.

12.4. DÉCIMO SEGUNDA:

En el sector subyace el germen empresarial, en la medida en la que estas empresas son agentes económicos en un mercado y, por consiguiente, tienen su propia función de producción, como en cualquier otro sector de la economía, aunque por supuesto, con rasgos característicos propios. Aquí no opera la industria manufacturera, transformadora de materias primas, sino que su proceso de transformación radica en convertir “materia gris” (conocimientos profesionales especializados), en productos terminados (proyectos, direcciones de obra o asesorías técnicas) aptos para su venta.

Son empresas multinivel y multiproducto, que trabajan habitualmente por encargo, que se han ido convirtiendo en empresas bajo las exigencias del mercado, no apareciendo consultoras “ex-novo”, sino procedentes de la transformación de profesionales de la ingeniería en empresarios por imperativos de la demanda.

Al estimar la función de producción, se prueba que están sometidas a la ley de los rendimientos decrecientes (no alcanzado) y que las economías de escala funcionan.

Los modelos de predicción estimados y reflejados a continuación, tienen un nivel de significación alto y han sido sometidos a los contrastes de hipótesis más habituales.

MODELOS ESTIMADOS DE PREDICCIÓN LINEALES	
$P=36,00+3,29T$	EMPRESA
$P=15,00+0,50C+2,51T$	EMPRESA
$P=1,23+0,58C+2,50T$	SECTOR
MODELOS ESTIMADOS DE PREDICCIÓN COBB-DOUGLAS	
$P=e^{0,68}C^{0,17}T^{0,93}$	EMPRESA
$P=e^{1,03}C^{0,27}T^{0,74}$	SECTOR
$\alpha + \beta = 0,17 + 0,93 = 1,10 > 1$	EMPRESA
$\alpha + \beta = 0,27 + 0,74 = 1,01 > 1$	SECTOR

Más del 98% de la cifra de negocio es explicado por las variables “Gastos de personal” (T) y “Capital” (C), tanto en las funciones clásicas como en las de Cobb-Douglas. Estas variables se seleccionaron después de realizado un análisis de correlaciones entre las distintas variables disponibles.

Dichos modelos de predicción derivan de la estimación de las correspondientes funciones de producción, en consecuencia, su obtención hay que considerarla como un mero subproducto de la investigación llevada a cabo.

13.4. DÉCIMO TERCERA:

En las estimaciones de la función de Cobb-Douglas se puede apreciar, tanto a nivel de empresa como de sector, que en los dos casos la suma de los coeficientes son superiores a 1, lo cual nos indica que existen las economías de escala y que, por lo tanto, el sector todavía no ha alcanzado la dimensión suficiente como para que aparezcan los rendimientos decrecientes. Por otra parte, el término independiente tiene un valor bajo en ambos supuestos ($e^{0,68}$ y $e^{1,03}$), expresando la aportación de la tecnología al sector.

14.4. DÉCIMO CUARTA:

A la vista de dichos indicadores cabe concluir:

- Respecto a la información suministrada por las funciones lineales de producción, que el factor trabajo tiene mayor valor explicativo, en la cifra de negocio o volumen de producción alcanzado, que el factor capital. Los coeficientes de ambas variables quedan en la relación 2,5/0,5, lo que quiere decir que cada unidad monetaria gastada en personal “explica” cinco veces más que cada unidad monetaria de capital. El término independiente es atribuible a la tecnología, aunque su valor numérico no tiene representación real para cada tipo de tecnología utilizada.
- Respecto a la información suministrada por la función de Cobb-Douglas, también se aprecia que la relación de sustitución entre capital y trabajo es baja (17/93 y 27/74), como lo es también la aportación de la tecnología ($e^{0,68}$ y $e^{1,03}$).

En consecuencia, la línea de actuación de estas empresas descansa en dos componentes que han de constituir su norte y guía: La eficiencia productiva y la tecnología.

En cuanto a la eficiencia productiva, ésta se apoya en el factor humano, cuyas capacidades y potencialidades han de ser desarrolladas mediante la mejora de métodos de trabajo y la incorporación de las tecnologías más avanzadas. En consecuencia conviene recomendar:

- La adopción de un “plan de carreras” que oriente, motive y estimule a los profesionales que se incorporen a la empresa.
- La rotación de personal es un instrumento que puede ser útil, si responde a un plan y no a la huida de personal.
- La formación continua del personal técnico y experto adquiere carta de naturaleza singular.
- La investigación para la mejora de métodos e incorporación de nuevas tecnologías se considera fundamental.
- Especial atención merece el análisis de los tiempos muertos, sobre todo los registrados por el personal técnico.
- Disponer de un plan permanente de reducción de aquellos gastos que manifiestan fuerte capacidad expansiva.
- Implantar un sistema de control de gestión.

En cuanto a las aportaciones de capital, éstas deben ser encaminadas a:

- Mejorar los instrumentos de trabajo, pues no cabe la sustitución de mano de obra cualificado por capital, pero sí cabe forzar las inversiones en tecnologías que permitan aumentar la productividad del personal.
- Corregir desfases de tesorería.

15.4. DÉCIMO QUINTA:

La concepción del tiempo del personal como la variable explicativa principal de la producción de estas empresas deriva del hecho contrastado de que los gastos de personal justifican más del 98% de la cifra de negocio o volumen de producción, en la regresión lineal. Y los gastos de personal van ligados al tiempo de trabajo previsto en los convenios laborales. Consideramos que el potencial de producción de estas empresas viene determinado por el tiempo productivo del personal técnico.

Realizar las estimaciones utilizando como variable explicativa el tiempo real productivo del personal técnico, es una investigación que queda abierta para futuros trabajos. En nuestro caso no se pudo realizar por carecer de suficientes series de datos.

16.5. DÉCIMO SEXTA:

El control de gestión se realiza mediante un seguimiento de las magnitudes más relevantes de la empresa y de los procesos más significativos, estructurados de la forma siguiente:

SINTESIS DEL CONTROL DE GESTIÓN		
MODULO	PERSPECTIVA	PUNTOS CRITICOS
Control analítico	Sectorial	Posicionamiento
	Histórica	Tendencia
	Interna	Equilibrio
	Comercial	Cartera de pedidos
	Consuntiva	Despilfarros
Control operativo	Costes	Productividad
	Presupuestos	Eficacia
	Compras	Eficiencia
	Existencias	Veracidad
	Ventas	Cobros
	Resultados	Rentabilidad
	Tiempos	Capacidad productiva
	Personal	Vinculación
	Contratos	Cumplimiento
	Terceros	Relaciones

17.5. DÉCIMO SÉPTIMA:

El control de los costes se configura como la parte central del control de gestión.

Los indicadores o ratios son el resultado de representar el análisis de la empresa y proyectarlo en una serie de indicadores.

El presupuesto es el elemento intermedio imprescindible, que permite que sean operativos los restantes controles.

18.5. DÉCIMO OCTAVA:

La práctica tradicional de acumular los costes por componente de coste (mano de obra, maquinaria y equipos, suministros, viajes y demás) no proporciona la información detallada que se necesita.

El uso progresivo de nuevas tecnologías de producción y de sistemas de información avanzados ha permitido superar el método de cálculo de costes tradicional, aunque la mayoría de los métodos de contabilidad de costes se basan todavía en el volumen de producción directa (mano de obra, maquinaria y materiales), por lo que proporcionan una orientación mínima para el control de los gastos generales.

El modelo tradicional de costes, apoyado en la clasificación del plan contable, proporciona una imagen incompleta de las actividades clave y de las relaciones económicas de causa-efecto que existen entre las actividades.

19.5. DÉCIMO NOVENA:

Se considera fundamental la vigilancia de los gastos de telefonía, mensajería y reprografía, dado su carácter fuertemente expansivo:

- La telefonía, por su difusión actual, sobre todo, mediante la presión del mercado de las comunicaciones en el uso y abuso del teléfono.
- La mensajería, relacionado con el uso de vehículos y mensajeros también adquiere relevancia especial en este tipo de empresas.

- La reprografía es el envoltorio de sus productos y debe ser seguido en cuanto a la calidad y a la cantidad. En cuanto a la calidad porque incide en la imagen corporativa de la empresa; en cuanto a la cantidad, por el exceso de reprografía.

20.5. VIGÉSIMA:

Dada la importancia que el tiempo de los profesionales tiene en los costes empresariales, la reducción de los tiempos muertos y la mejora de los métodos de trabajo se consideran esenciales para mantener y mejorar la competitividad de la empresa; por ello, la medición y el seguimiento de tiempos son fundamentales, debiendo complementarse mediante controles materiales de presencia y ausencia (relojes accionados por código).

21.5. VIGÉSIMO PRIMERA:

La capacidad de crecimiento de estas empresas está, en muchos casos, fuertemente ligada al sector público. Debe tenerse en cuenta que los procesos expansivos de negocio llevan aparejadas necesidades financieras para cubrir las rupturas de tesorería que provoca la forma de pago de las administraciones públicas.

Si en el crecimiento de la empresa la dotación de recursos humanos y materiales puede estar autocontrolado, en el capítulo crediticio ya no es así, pues cada empresa tiene limitado su crédito, lo que aconseja eliminar de sus balances cualquier endeudamiento que no sea necesario para atender sus procesos productivos, en especial las inmovilizaciones en inmuebles.

22.5. VIGÉSIMO SEGUNDA:

Consideramos necesaria la existencia de un organigrama bien definido, con sus correspondientes funciones, responsabilidades, tareas, métodos, etc., totalmente integrado en el control interno de la empresa.

Este paso se considera totalmente imprescindible para implantar eficazmente cualquier modelo de control de gestión, puesto que si no se determinan perfectamente las facultades y responsabilidad del personal que conforma la estructura de la empresa, difícilmente podrán operar los controles que se establezcan, salvo que todos se descarguen en la gerencia, lo cual ni es posible, ni deseable.

Los controles deben estar articulados y distribuidos a lo largo y ancho de la empresa. En el modelo diseñado se establecen cuatro niveles de control: Validación, convalidación, supervisión y revisión. Nunca serán eficaces si no se identifican los puntos en que deben operar y las personas responsables de su funcionamiento.

23.5. VIGÉSIMO TERCERA:

Los puntos de máxima sensibilidad en estas empresas van ligados a la productividad de los profesionales y de la tecnología utilizada, que, en síntesis, se refleja en la calidad como proyección corporativa en el mercado, lo que se traduce en términos prácticos en el objetivo global de optimizar la relación cantidad-calidad-coste.

24.5. VIGÉSIMO CUARTA:

El control de gestión es la función por la cual la gerencia se asegura que los recursos son obtenidos y empleados eficaz y eficientemente para el logro de los objetivos de la organización:

- La eficacia representa el grado en que se alcanzan los objetivos.
- La eficiencia, por el contrario, trata de medir la productividad de la gestión, es decir, la relación entre resultados y costes.

El control de gestión siempre produce sus efectos, por el simple hecho de existir. No obstante, perderá casi toda su eficacia si no se convierte en acción a todos los niveles, en la medida en que se incorpore plenamente al control interno de la empresa.

Si entendemos que una empresa es un ente artificial creado por el hombre, en el que se articulan un conjunto de personas, recursos materiales y métodos organizados de acuerdo con las exigencias que reclama la tecnología aplicada a su proceso productivo y que lleva incorporado el fenómeno de la entropía, o sea, la capacidad de desordenarse, desintegrarse por las fuerzas centrífugas que operan en cualquier organización, concluiremos que la función de control tiene por objeto neutralizar el impacto negativo que, en el proceso organizativo de la producción empresarial, genera la entropía intrínseca a cualquier sistema.

25.6. VIGÉSIMO QUINTA:

La aplicación desarrollada está preparada para funcionar en cualquier empresa de consultoría, en tiempo real, multiusuario, con acceso remoto y en red local, siendo susceptible de ser autónoma para su difusión, previa acomodación a las características de cada empresa y a las necesidades de cada gerencia.

Los requisitos imprescindibles para la implantación son:

- Ser asumido por la gerencia.
- Definir facultades y responsabilidad.
- Disponer de una informática suficiente, organizada en red local.

26.6. VIGÉSIMO SEXTA:

Se ha utilizado como sistema gestor de base de datos el modelo relacional, apoyado en la arquitectura de informática distribuida.

Access 97 ha demostrado que es suficiente para las pequeñas y medianas empresas. El volumen alcanzado por el fichero centralizado mdb, para 100.000 registros, está en torno a los 30 Mgb. La capacidad máxima está estimada en 1 Gb. En el supuesto de conversión a Access 2.000, el límite previsto para el archivo mdb sería de 2 Gb. Las conexiones simultáneas que permite en entornos de red es de 255 usuarios, aunque el Sistema Operativo de Windows NT, denominado BackOffice 4.5 PYME, las limita a 50 conexiones simultáneas, lo que no ocurre con la versión Small Business Server.

27.6. VIGÉSIMO SÉPTIMA:

El sistema de base de datos y la aplicación desarrollados quedan abiertos para organizaciones que necesiten más de 255 accesos simultáneos, convirtiendo la arquitectura utilizada en arquitectura cliente-servidor. El cliente se basaría en Access y el servidor en

Microsoft SQL Server 7.0, o versiones posteriores, en cuyo caso, las limitaciones serían exclusivamente de la red de comunicaciones y el “hardware” disponible.

En la versión incorporada a BackOffice 4.5. PYME, el límite del tamaño del fichero es de 10 Gb. Este límite no opera en la versión superior, BackOffice 4.5. Small Bussiness.

28.6. VIGÉSIMO OCTAVA:

El modelo de control de gestión diseñado se ha experimentado a plena satisfacción en la empresa colaboradora Iva Leying, S.A., en lo referente a control de costes, control de la gestión comercial y análisis de productividades y resultados. Quedan módulos sin experimentar, por razones de exigencias previas de reorganización interna de la empresa.

Derivado de su implantación y por razones de conveniencia y de oportunidad, se han rediseñado los puestos de trabajo, se han reinstalado las redes de telefonía, energía eléctrica y red local, al tiempo que se revisó la distribución en planta, tendente todo ello a:

- Mejorar las condiciones de trabajo.
- Racionalizar los procesos productivos.
- Reducir la circulación de personal.
- Aprovechar mejor los espacios.
- Optimizar las inversiones inmobiliarias.

7.2. Conclusiones finales.

29.7. VIGÉSIMO NOVENA:

Si observamos los balances de estas empresas podremos apreciar rápidamente que sus dos grandes núcleos de inversión se centran en los inmuebles (local social) y en la informática, que consumen más del 90% de este capítulo del balance.

30.7. TRIGÉSIMA:

En cuanto al local social conviene recordar que es preferible el local en alquiler y que, en el supuesto de pronunciarse por la compra, conviene que el inmueble se sitúe en una sociedad patrimonial, que alquila a la consultora el local. Con ello se pretende cubrir a la consultora de los riesgos financieros que conlleva cualquier inversión en inmovilizado alto, que, de hacerse a través de la empresa, en cualquier análisis de equilibrio-financiero pone de relieve una defectuosa estructura patrimonial y financiera.

31.7. TRIGÉSIMO PRIMERA:

El nivel de endeudamiento es alto, derivado de su fuerte vinculación, en muchos casos, al sector público, cuya política de pagos está muy condicionada por los vaivenes de la política presupuestaria de las administraciones públicas. Es un aspecto de la gestión que hay que cuidar.

La costumbre que existe en el sector de contabilizar los anticipos de clientes como ventas en firme, desvirtúan las cifras financieras que arrojan los balances y anticipan el pago fiscal de hipotéticos beneficios de obras en curso, no terminadas.

32.7. TRIGÉSIMO SEGUNDA:

Por la parte de la cuenta de resultados, como se aprecia por otros indicadores, los gastos de personal son, por supuesto, los más importantes y aunque el control de gestión se centre sobre ellos, no conviene dejar de analizar la evolución de los restantes tipos de gastos para evitar sorpresas desagradables.

La naturaleza de los gastos y el crecimiento de las organizaciones, pueden insensibilizar la reacción frente a la evolución de determinados gastos que históricamente fueron de cuantía menor, pero que ya no lo son.

33.7. TRIGÉSIMO TERCERA:

En el capítulo informático se aprecia claramente una infravaloración de aspectos tan importantes como la seguridad, la planificación, la racionalidad y la productividad. La información interna disponible, sea contable o extracontable, responde al resultado obtenido en paquetes informáticos sin desagregación analítica, lo que dificulta encontrar y distribuir la información necesaria, apoyándose básicamente en documentos improvisados sin que sean consecuencia de un diseño unitario.

Nunca hay que olvidar que, a la vista de la relación de coste entre el personal cualificado y los medios informáticos, la regla que hay que aplicar es que espere la máquina, nunca el profesional.

34.7. TRIGÉSIMO CUARTA:

En términos generales, en la distribución de oficinas se aprecia más sensibilidad por los aspectos estéticos que funcionales. La excesiva movilidad del personal, los espacios vacíos, la racionalidad y ergonomía de los puestos de trabajo, etc., deben ser elementos de referencia obligada.

35.7. TRIGÉSIMO QUINTA:

Derivado de lo dicho anteriormente, que refleja una escasa sensibilidad al alcance y significado de lo que implica la racionalidad empresarial, no se valoran adecuadamente los apoyos que no procedan de los propios profesionales, incluida la informática, dado el sentido corporativista de autosuficiencia que se puede apreciar en el personal técnico del sector.

Esa actitud implica renunciar al enriquecimiento multidisciplinar derivado de las aportaciones de profesionales de otros campos.

Por lo dicho, se han tenido dificultades para definir determinadas cuestiones que son fundamentales cuando se quiere establecer un sistema de control empresarial basado en una aplicación informática.

36.7. TRIGÉSIMO SEXTA:

Como se pone de relieve a lo largo de todo el proceso investigador, en estas empresas se identifican dos componentes de alto riesgo desde una perspectiva económico-financiera,

como son los gastos de personal y la tesorería, por la dependencia que tienen respecto del personal altamente cualificado y del sector público (más del 50% de las cifras de negocio).

El personal, resulta altamente volátil y de difícil retención si no se aplican medidas de integración atractivas. En momentos expansivos del sector se pueden crear tensiones retributivas insostenibles.

Las obras públicas y los presupuestos de las respectivas administraciones son muy sensibles a los cambios políticos, con comportamientos cíclicos claramente identificables.

Para tratar de neutralizar estos riesgos se recomienda, en síntesis apretada:

- Crear planes de integración en la empresa del personal más cualificado.
- Favorecer la salida de personal que ha cubierto su ciclo, ofreciéndole puestos de trabajo alternativos.
- Investigar procesos de incremento de la productividad, mediante la mejora de métodos, la incorporación de tecnologías más eficientes y el establecimiento de un control de tiempos de personal muy severos, que incida especialmente en la reducción de tiempos muertos.
- Establecer controles de determinados gastos que se manifiestan muy expansivos.
- Seguir una política muy austera en las inversiones de activos no productivos.
- Favorecer las inversiones en recursos destinados a incrementos de la productividad.
- Tener una planificación financiera dinámica y eficaz.
- Valorar adecuadamente las expectativas comerciales del mercado.

7.3. Corolario.

El control de gestión se constituye en elemento fundamental para la supervivencia de cualquier empresa. De esta dependencia no pueden escapar las empresas consultoras de ingeniería, por su condición de tales, como se ha demostrado en el curso de la investigación realizada. Dentro de esa concepción del control de gestión, conviene recordar que:

- Si falla la tesorería, sobreviene la suspensión de pagos.
- Si falla la cuenta de resultados, se llega a la quiebra.

7.4. Propuestas de investigación.

Quedan abiertas las líneas de investigación que a continuación se enumeran.

PRIMERA:

Estimar y analizar la función de producción utilizando como única variable explicativa del volumen de producción el tiempo productivo del personal técnico.

SEGUNDA:

Estimar la función de costes a nivel de empresa y de sector.

TERCERA:

Elaborar modelos de predicción a nivel de empresa y de sector.

CUARTA:

Diseñar y desarrollar un modelo de planificación.

QUINTA:

Investigar nuevos procesos de trabajo apoyado en las tecnologías emergentes, como vía de incremento de la productividad.

SEXTA:

Plantear cuestiones organizativas, tanto en las distribuciones en planta, como en el diseño de puestos de trabajo y en la renovación de las metodologías, encaminadas a reducir los tiempos muertos, a incrementar la productividad del personal y a optimizar inversiones.

TABLAS

Tabla 1: Coste horario de personal.	177
Tabla 2: Estructura de costes (resumen general).	177
Tabla 3: Segmentación del mercado.	177
Tabla 4: Tipología de trabajos.	177
Tabla 5: Especialización.	178
Tabla 6: Estadísticos de la encuesta.	178
Tabla 7: Datos encuesta.	179
Tabla 8: Datos europeos.	180
Tabla 9: Datos del sector en España.	180
Tabla 10: Muestra investigada.	181
Tabla 11: Clasificación de empresas por año de creación.	181
Tabla 12: Clasificación de empresas por número de empleados.	181
Tabla 13: Clasificación de empresas por ingresos.	181
Tabla 14: Clasificación de empresas por ingresos empleados.	181
Tabla 15: Clasificación de empresas por el coste total.	182
Tabla 16: Clasificación de empresas por coste empleado.	182
Tabla 17: Estructura del coste.	182
Tabla 18: Estructura de costes según número de trabajadores.	182
Tabla 19: Clasificación de empresas por la relación coste – ingreso.	182
Tabla 20: Distribución de costes por países.	182
Tabla 21: Empresas por naturaleza jurídica.	185
Tabla 22: Empleado clasificados por cualificación.	185
Tabla 23: Adjudicaciones de contratos.	186
Tabla 24: Facturación del sector.	186
Tabla 25: Datos por países.	186
Tabla 26: Empresas clasificadas por facturación.	190
Tabla 27: Costes por tipo de empresa.	193
Tabla 28: Distribución de los ingresos.	193
Tabla 29: Costes horarios de personal en EE.UU.	193
Tabla 30: Personal empresa (E) - agregado (A).	198
Tabla 31: Balance empresa.	199
Tabla 32: Resultados empresa.	199
Tabla 33: Estructura resultados empresa.	200
Tabla 34: Cuadro comparativo cuenta de resultados agregada periodo 1990-98.	200
Tabla 35: Comparación estructura resultados empresa/sector.	201
Tabla 36: Macromagnitudes 1989-1998.	202
Tabla 37: Criterio de clasificación de empresas.	204
Tabla 38: Empresas pequeñas.	204
Tabla 39: Masas patrimoniales empresas pequeñas.	204
Tabla 40: Análisis de personal empresas pequeñas.	204
Tabla 41: Ratios empresas pequeñas.	205
Tabla 42: Empresas medianas.	205
Tabla 43: Masas patrimoniales empresas medianas.	205
Tabla 44: Cuentas de pérdidas y ganancias analítica empresas medianas.	206
Tabla 45: Análisis de personal empresas medianas.	206
Tabla 46: Ratios empresas medianas.	206
Tabla 47: Sueldos.	207
Tabla 48: Tiempos.	208
Tabla 49: Costes extra-salariales.	208
Tabla 50: Costes estructurales.	208
Tabla 51: Costes corregidos.	208
Tabla 52: Sueldos.	209
Tabla 53: Tiempos.	209
Tabla 54: Costes extrasalariales.	210
Tabla 55: Costes de estructura.	210
Tabla 56: Costes anuales.	210
Tabla 57: Ratios 1996-97.	213

Tabla 58: Cuantificación del número de empresas.	216
Tabla 59: Número de empresas (según el Ministerio de Fomento).	217
Tabla 60: Clasificación de los trabajadores por cualificación (según el Ministerio de Fomento).	217
Tabla 61: Relación entre empresas, trabajadores y especialidad.	217
Tabla 62: Número de empresas, trabajadores y facturación por países.	218
Tabla 63: Estructura de costes por países.	219
Tabla 64: Estructura de gastos.	219
Tabla 65: Estructura de costes comparada.	219
Tabla 66: Número de empresas, trabajadores y facturación por países (todo el país).	220
Tabla 67: Empresas clasificadas por naturaleza jurídica.	220
Tabla 68: Comparación de datos originales y corregidos.	221
Tabla 69: Facturación corregida.	222
Tabla 70: Costes corregidos.	222
Tabla 71: Comparación escandallo costes Tecniberia/Asince.	223
Tabla 72: Variables tabuladas Central de Balances.	244
Tabla 73: Serie de datos 1989-1998.	244
Tabla 74: Logaritmos neperianos de la serie.	245
Tabla 75: Serie a utilizar 1989-1998.	246
Tabla 76: Matriz de coeficientes de correlación.	246
Tabla 77: Estimación estándar.	247
Tabla 78: Estimación consistente bajo heteroscedasticidad.	247
Tabla 79: Estadísticos y coeficientes de correlación de la regresión.	247
Tabla 80: Valores observados, estimados y residuos.	248
Tabla 81: Estimación estándar modelo inverso.	248
Tabla 82: Estimación consistente modelo inverso.	249
Tabla 83: Valores observados, estimados y residuos.	249
Tabla 84: Estimación estándar semilogarítmica.	250
Tabla 85: Estimación consistente semilogarítmica.	250
Tabla 86: Valores observados y estimados.	250
Tabla 87: Estimación estándar logarítmica doble.	251
Tabla 88: Estimación consistente modelo doble logarítmica univariante.	251
Tabla 89: Logaritmo neperiano de valores observados y estimados.	252
Tabla 90: Estimación logarítmica lineal.	252
Tabla 91: Valores observados, estimados y residuos.	253
Tabla 92: Estimación estándar logarítmica inversa.	253
Tabla 93: Estimación consistente modelo logarítmico inversa.	254
Tabla 94: Valores observados, estimados y residuos.	254
Tabla 95: Estimación estándar lineal bivalente.	255
Tabla 96: Estimación consistente bajo heteroscedasticidad lineal bivalente.	255
Tabla 97: Estadísticos y coeficientes de correlación.	255
Tabla 98: Valores observados, estimados y residuos.	256
Tabla 99: Estimación estándar logarítmica de Cobb-Douglas.	256
Tabla 100: Estimación consistente bajo heteroscedasticidad logarítmica Cobb-Douglas.	257
Tabla 101: Estadísticos y coeficientes de correlación.	257
Tabla 102: Valores observados, estimados y residuos.	257
Tabla 103: Serie a utilizar 1994-1997.	258
Tabla 104: Matriz de coeficientes de correlación activo de balance y cifra de negocio.	258
Tabla 105: Estimación de la función lineal bivalente del sector.	259
Tabla 106: Matriz de estadísticos y coeficientes de correlación modelo lineal del sector.	259
Tabla 107: Valores observados y valores estimados en la función lineal bivalente del sector.	259
Tabla 108: Regresores y estadísticos de la función de Cobb-Douglas del sector.	260
Tabla 109: Estadísticos de la función de Cobb-Douglas estimada.	260
Tabla 110: Valores observados y estimados en la función Cobb-Douglas.	261
Tabla 111: Matriz de la bondad del ajuste univariante.	261
Tabla 112: Matriz de la bondad del ajuste bivalente.	262
Tabla 113: Matriz de contrastes de normalidad.	262
Tabla 114: Matriz de bondad del ajuste univariante.	263

Tabla 115: Matriz de bondad del ajuste bivalente.....	263
Tabla 116: Matriz de estimadores de autocorrelación.....	263
Tabla 117: Modelos econométricos de predicción.....	264
Tabla 118: Miscelánea numérica.	412

CONSULTAS SQL

Consulta SQL 1 qcct174111Dm_FiltroFrmPlicas.....	352
Consulta SQL 2 qct10Dr0_SelecPrevCálc.....	352
Consulta SQL 3 qct10Dr1_CálculosTotales.....	353
Consulta SQL 4 qct10Dr1_CálculosTotales.....	354
Consulta SQL 5 qct10Dr2_VaciaCálculosTotales.....	354
Consulta SQL 6 qct10Dr3_VaciaCálculosParciales.....	354
Consulta SQL 7 qct10Dr4_AnexaCálculosTotales.....	354
Consulta SQL 8 qct10Dr4_AnexaCálculosTotales.....	355
Consulta SQL 9 qct10Dr5_AnexaCálculosParciales.....	355
Consulta SQL 10 qct10Dr5_AnexaCálculosParciales.....	356
Consulta SQL 11 qct10Dr6_AnexarAnálisisAnual.....	356
Consulta SQL 12 qct10Dr7_VaciarAnálisisAnual.....	357
Consulta SQL 13 qct174111Dm_CálculosPlicasGlobal.....	357
Consulta SQL 14 qct902BE_BancoEspaña.....	357
Consulta SQL 15 qct902BE_BancoEspaña.....	358
Consulta SQL 16 qct904Tc_Tecniberia.....	358
Consulta SQL 17 qct905As_Asince.....	359
Consulta SQL 18 qfct10Dr1_FrmCtrlPpto.....	360
Consulta SQL 19 qfct10Dr2_FrmFactor.....	360
Consulta SQL 20 qfct10Dr3_CostesÁrea.....	360
Consulta SQL 21 qfct10Dr4_PctjCCÁrea.....	360
Consulta SQL 22 qfct10Dr5_DistrCostCompl.....	360
Consulta SQL 23 qfrot174111Dm_Ofertas.....	361
Consulta SQL 24 qft10Dr0_FrmDiarios.....	361
Consulta SQL 25 qft10Dr00_SubfrmDiarios.....	361
Consulta SQL 26 qft10Dr1_FrmConval.....	361
Consulta SQL 27 qft10Dr2_FrmSuperv.....	362
Consulta SQL 28 qft10Dr3_FrmRevis.....	362
Consulta SQL 29 qft174111Dm_FrmDemandas.....	363
Consulta SQL 30 qft174111Dm_FrmFiltro.....	363
Consulta SQL 31 qft174111Dm_SubfrmDemandas.....	363
Consulta SQL 32 qft908CE_CostesEstándar.....	364
Consulta SQL 33 qh0t1839Jr_JrMes.....	364
Consulta SQL 34 qh1tmp9HS_VaciaHorasSoporte.....	364
Consulta SQL 35 qh2tmp9HN_VaciaNegativasAnteriores.....	364
Consulta SQL 36 qh3tmp9HN_AnexarHorasNegativasAnteriores.....	364
Consulta SQL 37 qh40tmp9HN_ActualizaHorasNegativasAnteriores.....	364
Consulta SQL 38 qh41tmp9HN_ActualizaHorasNegativasAnteriores.....	364
Consulta SQL 39 qh5tmp9HS_AnexaHorasNegativas.....	364
Consulta SQL 40 qh6tmp9HS_AnexaHorasMes.....	365
Consulta SQL 41 qh7tmp9HS_AgrupamientoRegistros.....	365
Consulta SQL 42 qh8tmp9HM_EliminalImportesNegativos.....	365
Consulta SQL 43 qhr9tmp91HM_InformeHorasParametrizado.....	365
Consulta SQL 44 qhr9tmp9HM_InformeMensualHoras.....	365
Consulta SQL 45 qit10Dr2_DiarioRegHistEmplPeriod.....	366
Consulta SQL 46 qsft10Dr1_DiarioRegHistEmpl.....	366
Consulta SQL 47 qst10Dr_SelecciónAsignación.....	366
Consulta SQL 48 qst10Dr1_DiarioRegtImpFecha.....	366
Consulta SQL 49 qst10Dr2_DADRegtImpFecha.....	366
Consulta SQL 50 qst10Dr3_DERegtImpFecha.....	367
Consulta SQL 51 qst10Dr4_DFRegtImpFecha.....	367
Consulta SQL 52 qst10Dr5_DSRegtImpFecha.....	367
Consulta SQL 53 qst10Dr7_DTRegtImpFecha.....	367
Consulta SQL 54 qst10Dr8_DDRegtImpFecha.....	367
Consulta SQL 55 qst160Ac_Actividades.....	367
Consulta SQL 56 qst170000Ct_Contratos.....	367

Consulta SQL 57 qst180Pr_JornPers.	368
Consulta SQL 58 qst180Pr_Personal.	368
Consulta SQL 59 qst180Pr_SubFrmPersonalActivo.	368
Consulta SQL 60 qst180Pr00_CdgPers: 60	368
Consulta SQL 61 qst180Pr03_CdgPers.....	368
Consulta SQL 62 qst180Pr09_CdgPers.....	368
Consulta SQL 63 qst180Pr10_CdgPers.....	368
Consulta SQL 64 qst180Pr13_CdgPers.....	368
Consulta SQL 65 qst180Pr14_CdgPers.....	368
Consulta SQL 66 qst180Pr15_CdgPers.....	368
Consulta SQL 67 qst180Pr16_CdgPers.....	368
Consulta SQL 68 qst180Pr17_CdgPers.....	369
Consulta SQL 69 qst183Jr_Jornada.	369
Consulta SQL 70 qst190Tr_Terceros.	369
Consulta SQL 71 qst190Tr0_CdgTerc.....	369
Consulta SQL 72 qst190Tr1_CdgTerc.....	369
Consulta SQL 73 qst190Tr2_CdgTerc.....	369
Consulta SQL 74 qst190Tr3_CdgTerc.....	369
Consulta SQL 75 qst190Tr4_CdgTerc.....	369
Consulta SQL 76 qst190Tr5_CdgTerc.....	369
Consulta SQL 77 qst190Tr6_CdgTerc.....	369
Consulta SQL 78 qst190Tr7_CdgTerc.....	369
Consulta SQL 79 qst190Tr8_CdgTerc.....	369
Consulta SQL 80 qst190Tr9_CdgTerc.....	369
Consulta SQL 81 qst810Es_Estructura.....	369
Consulta SQL 82 qst810Es_EstructuraDepartamental.....	370
Consulta SQL 83 qst810Es_EstructuraFuncional.	370
Consulta SQL 84 qst810Es_EstructuraOperacional.....	370
Consulta SQL 85 qst810Es_EstructuraTerritorial.....	370
Consulta SQL 86 qst810Es_FichaCostesDepartamental.	370
Consulta SQL 87 qst810Pr_JefesDepartamentales.....	370
Consulta SQL 88 qst810Pr_JefesFuncionales.	370
Consulta SQL 89 qst810Pr_JefesOperativos.....	370
Consulta SQL 90 qst810Pr_JefesTerritoriales.....	370
Consulta SQL 91 qst810Pr_Operadores.....	370
Consulta SQL 92 qt10Dr_Asignar01.....	370
Consulta SQL 93 qt10Dr_Asignar02.....	371
Consulta SQL 94 qt10Dr_Asignar03.....	371
Consulta SQL 95 qt10Dr_Asignar04.....	371
Consulta SQL 96 qt10Dr_Asignar05.....	371
Consulta SQL 97 qt10Dr_Asignar06.....	371
Consulta SQL 98 qt10Dr_Asignar07.....	371
Consulta SQL 99 qt10Dr_Asignar08.....	371
Consulta SQL 100 qt10Dr_Asignar09.....	371
Consulta SQL 101 qt10Dr_Asignar10.....	371
Consulta SQL 102 qt10Dr_Asignar11.....	371
Consulta SQL 103 qt10Dr_Asignar12.....	372
Consulta SQL 104 qt10Dr_Asignar13.....	372
Consulta SQL 105 qt10Dr_Asignar14.....	372
Consulta SQL 106 qt10Dr_Asignar15.....	372
Consulta SQL 107 qt10Dr_Asignar16.....	372
Consulta SQL 108 qt10Dr_Asignar17.....	372
Consulta SQL 109 qt10Dr_Asignar18.....	372
Consulta SQL 110 qt10Dr_Asignar19.....	372
Consulta SQL 111 qt10Dr_Asignar20.....	373
Consulta SQL 112 qTM10_VaciarActividades.....	373

Consulta SQL 113 qTM11_AnexarActividades.....	373
Consulta SQL 114 qTM20_VaciarContratos.....	373
Consulta SQL 115 qTM21_AnexarContratos.....	373
Consulta SQL 116 qTM30_VaciarPersonal.....	374
Consulta SQL 117 qTM31_AnexarPersonal.....	374
Consulta SQL 118 qTM31_Jornada.....	374
Consulta SQL 119 qTM40_VaciarDiarios.....	374
Consulta SQL 120 qTM41_AnexarDiario.....	374
Consulta SQL 121 qTM50_VaciarGestiónComercial.....	374
Consulta SQL 122 qTM51_AnexarGestiónComercial.....	374
Consulta SQL 123 qTM70_VaciarTablaMaestra.....	375
Consulta SQL 124 qTM71_AnexarTablaMaestra.....	375
Consulta SQL 125 qTM72_TablaMaestra.....	375
Consulta SQL 126 qTM80_VaciarExistencias.....	375
Consulta SQL 127 qTM81_AnexarExistencias.....	375
Consulta SQL 128 qTM90_VaciarResultados.....	375
Consulta SQL 129 qTM91_AnexarResultados.....	375
Consulta SQL 130 qtt174111Dm_CodificaDemandas00.....	375
Consulta SQL 131 qtt174111Dm_CodificaDemandas02.....	376
Consulta SQL 132 qtt174111Dm_CodificaDemandas03.....	376
Consulta SQL 133 qtt174111Dm_CodificaDemandas04.....	376
Consulta SQL 134 qtt174111Dm_CodificaDemandas05.....	376
Consulta SQL 135 qtt174111Dm_CodificaDemandas06.....	376
Consulta SQL 136 qtt174111Dm_CodificaDemandas07.....	376
Consulta SQL 137 qtt174111Dm_CodificaDemandas08.....	376
Consulta SQL 138 qtt174111Dm_CodificaDemandas09.....	376
Consulta SQL 139 qtt174111Dm_CodificaDemandas10.....	376
Consulta SQL 140 qtt174111Dm_CodificaDemandas11.....	376
Consulta SQL 141 qtt174111Dm_CodificaDemandas12.....	376
Consulta SQL 142 qtt174111Dm_CodificaDemandas13.....	376
Consulta SQL 143 qtt174111Dm_CodificaDemandas14.....	376
Consulta SQL 144 qxt174111Dm_AnexaRegistros.....	376
Consulta SQL 145 qxt174111Dm_EliminaRegistros.....	377

GRÁFICOS

Gráfico 1: Esquema de base de datos.....	107
Gráfico 2: Modelo lineal con término independiente.	240
Gráfico 3: Modelo lineal sin término independiente.	240
Gráfico 4: Modelo inverso.....	240
Gráfico 5: Modelo semilogarítmico.	240
Gráfico 6: Modelo doblemente logarítmico.....	241
Gráfico 7: Modelo logarítmico lineal.	241
Gráfico 8: Modelo logarítmico inverso.	241
Gráfico 9: Valores observados y estimados.....	248
Gráfico 10: Valores observados y estimados.	249
Gráfico 11: Valores observados y estimados.	251
Gráfico 12: Valores estimados y observados.	252
Gráfico 13: Valores observados, estimados y residuos.....	253
Gráfico 14: Valores observados y estimados.	254
Gráfico 15: Valores observados y estimados.	256
Gráfico 16: Valores observados y estimados.	258
Gráfico 17: Representación gráfica de la función lineal bivalente estimada.....	260
Gráfico 18: Representación gráfica de la función Cobb-Douglas del sector.....	261
Gráfico 19: Representación gráfica del sistema de información.	274
Gráfico 20: Representación gráfica del modelo de CONTROL DE GESTIÓN.	321
Gráfico 21: Diagrama de una base de datos.....	324
Gráfico 22: Desarrollo en espiral.....	332
Gráfico 23: Organigrama empresarial.....	339
Gráfico 24: Esquema de empresa.	339
Gráfico 25: Asociaciones del grupo de entidades GESTIÓN COMERCIAL.	344
Gráfico 26: Asociaciones del grupo de entidades.....	345
Gráfico 27: Asociaciones del grupo de entidades ESTRUCTURA.....	345
Gráfico 28: Asociaciones del grupo de entidades CONTRATOS.....	346
Gráfico 29: Asociaciones del grupo de entidades ACTIVIDADES.....	346
Gráfico 30: Asociaciones del grupo de entidades TERCEROS.....	347
Gráfico 31: Asociaciones del grupo de entidades PERSONAL.....	347
Gráfico 32: Panel de control de recepción.	390
Gráfico 33: Panel de control de usuario base.....	390
Gráfico 34: Panel de control de jefe.	390
Gráfico 35: Panel de control de gerencia.	390
Gráfico 36: Panel de control del administrador BD.	390
Gráfico 37: Panel de control gestión comercial.....	390
Gráfico 38: Diario general.....	391
Gráfico 39: Editor diario general.....	391
Gráfico 40: Diario de trabajo.	391
Gráfico 41: Diario de suministros.....	391
Gráfico 42: Diario de facturación.	391
Gráfico 43: Diario de encuadernación.	391
Gráfico 44: Diario de personal desplazado.	391
Gráfico 45: Formulario de control presupuestario.	391
Gráfico 46: Formulario de control de facturación.	392
Gráfico 47: Formulario de convalidación.....	392
Gráfico 48: Formulario de supervisión.	392
Gráfico 49: Formulario de revisión.	392
Gráfico 50 Formulario de control de contratos.	392
Gráfico 51: Formulario de control de personal.....	392
Gráfico 52: Formulario de licitaciones.	392
Gráfico 53: Formulario de terceros.....	392
Gráfico 54: Formulario de tabla maestra de control.	393
Gráfico 55: Informe mensual horas.	394
Gráfico 56: Registros pendientes de supervisión.....	394
Gráfico 57: Registros pendientes de revisión.	394

Gráfico 58: Parte mensual individual.	395
Gráfico 59: Ficha de costes individual.	396
Gráfico 60: Ficha de costes departamental.	396
Gráfico 61: HC1 Análisis parcial.	397
Gráfico 62: HC2 Análisis parcial (detalle).	397
Gráfico 63: HC1Asince.	398
Gráfico 64: HC2Asince (Detalle).	398
Gráfico 65: HC1 Banco de España.	398
Gráfico 66: HC2 Banco de España (detalle).	398
Gráfico 67: HC1 Costes estándar.	398
Gráfico 68: HC2 Costes estándar (detalle).	398
Gráfico 69: HC1 Cuentas anuales.	398
Gráfico 70: HC2 Cuentas anuales (detalle).	398
Gráfico 71: HC1 Encuesta.	399
Gráfico 72: HC2 Encuestas (detalle).	399
Gráfico 73: HC1 Existencias.	399
Gráfico 74: HC2 Existencias (detalle).	399
Gráfico 75: HC1 Tecniberia.	399
Gráfico 76: HC2 Tecniberia (detalle).	399
Gráfico 77: HC1 Resultados.	399
Gráfico 78: HC2 Resultados (detalle).	399
Gráfico 79: HC1 Ratios.	400
Gráfico 80: HC2 Ratios (detalle).	400
Gráfico 81: HC1 Macroeconomía.	400
Gráfico 82: HC2 Macroeconomía (detalle).	400
Gráfico 83: HC1 Control costes estándar.	400
Gráfico 84: HC2 Control costes estándar (detalle).	400
Gráfico 85: HC1 Análisis total.	400
Gráfico 86: HC2 Análisis total (detalle).	400
Gráfico 87: La documentación en cifras.	412

ÍNDICE	9
RESUMEN.....	11
0. INTRODUCCIÓN.....	13
0.1. Objeto.....	19
0.2. Cuestiones metodológicas y conceptuales.....	20
0.2.1. Microeconomía.....	20
0.2.2. Economía de la empresa.....	23
0.2.3. Contabilidad.....	25
0.2.4. Estadística.....	26
0.2.5. Modelos y sistemas.....	26
0.2.6. Información para la gestión.....	29
0.3. Aspectos semánticos.....	31
0.4. Fuentes.....	40
0.4.1. Bibliográficas.....	40
0.4.2. Documentales.....	41
0.5. Contenido.....	41
1. MARCO TEÓRICO.....	45
1.1. Miscelánea.....	51
1.1.1. Calculando.....	51
1.1.2. Jugando.....	52
1.1.3. Adivinando.....	56
1.2. Teoría económica: Microeconomía.....	58
1.2.1. Función de producción.....	58
1.2.2. Las curvas isocuantas.....	59
1.2.3. El concepto de economías de escala.....	60
1.2.4. Las rectas isocostes.....	61
1.2.5. Equilibrio por el lado de los factores.....	62
1.2.6. Costes fijos y variables.....	62
1.2.7. Costes directos y costes indirectos.....	64
1.2.8. La estructura del coste: Acumulación de componentes.....	65
1.2.9. El umbral de rentabilidad de la empresa.....	66
1.3. Economía de la empresa.....	66
1.3.1. Teorías.....	66
1.3.1.1. Teoría neoclásica.....	67
1.3.1.2. Teoría financiera.....	68
1.3.1.3. Teoría social.....	70
1.3.1.4. Teoría de los costes de transacción.....	70
1.3.1.5. Teoría contractual de la empresa.....	71
1.3.1.6. Síntesis teórica.....	73
1.3.2. Escuelas.....	73
1.3.2.1. Escuela administrativa.....	73
1.3.2.1.1. Frederick W. Taylor.....	74
1.3.2.1.2. Henri Fayol.....	75
1.3.2.1.3. Elton Mayo.....	77
1.3.2.1.4. Herbert A. Simon.....	77
1.3.2.1.5. McGregor y las teorías X e Y.....	78
1.3.2.1.6. C. N. Parkinson y sus leyes.....	79
1.3.2.1.7. L. J. Peter y su principio.....	79
1.3.2.1.8. Peter F. Drucker.....	80
1.3.2.2. Escuela burocrática.....	80
1.3.2.3. Escuela instrumental.....	81
1.3.2.4. Escuela estratégica.....	81
1.4. Contabilidad.....	82
1.4.1. Principios contables.....	83
1.4.2. Formas de representación.....	84
1.4.3. Estados contables.....	86
1.4.4. Principios de funcionamiento.....	87
1.4.5. Contabilidad y sistema de información.....	87

1.4.6. Especialidades más relevantes.....	89
1.4.6.1. La contabilidad financiera.....	89
1.4.6.2. La contabilidad de costes.....	90
1.4.6.3. La contabilidad presupuestaria.....	90
1.4.6.4. La contabilidad de gestión.....	91
1.4.6.5. Contabilidad financiera vs. contabilidad de gestión.....	92
1.4.7. La contabilidad de costes en las empresas de servicios.....	92
1.4.8. La contabilidad por actividades.....	95
1.4.9. El cálculo y gestión de costes basados en las actividades.....	101
1.5. Bases de datos.....	101
1.5.1. Sistema de ficheros de datos.....	103
1.5.2. Sistema de base de datos.....	105
1.5.3. Arquitectura de las bases de datos.....	106
1.5.3.1. Modelos de red.....	108
1.5.3.2. Modelo jerárquico.....	108
1.5.3.3. Modelo relacional.....	109
1.5.3.4. Modelos distribuidos.....	110
1.5.4. Sistemas gestores de bases de datos (SGBD).....	111
1.5.5. Modelos de datos.....	114
1.5.6. Modelos relacionales.....	115
1.5.7. Algebra y cálculo relacional.....	120
1.5.8. Lenguajes.....	122
1.6. Teorías aplicables a la empresa.....	124
1.6.1. Teoría de la decisión.....	124
1.6.2. Teoría de la predicción.....	126
1.6.3. Teoría de la simulación.....	128
1.6.4. Teoría de los modelos.....	130
1.6.5. Teoría general de sistemas.....	130
1.7. Investigación operativa.....	132
1.7.1. Concepto de investigación operativa.....	133
1.7.2. Construcción de modelos.....	134
1.7.3. Modelos determinísticos.....	134
1.7.4. Modelos estocásticos.....	135
1.8. Conclusiones al capítulo 1.....	135
1.8.1. Miscelánea.....	135
1.8.2. Teoría económica.....	135
1.8.3. Economía de la empresa.....	136
1.8.4. Contabilidad.....	136
1.8.5. Bases de datos.....	136
1.8.6. Teorías.....	137
1.8.7. Investigación operativa.....	137
1.8.8. Corolario.....	138
2. CONTROL, INFORMACIÓN E INFORMÁTICA.....	139
2.1. Control.....	144
2.1.1. Control interno.....	146
2.1.2. Control de gestión.....	148
2.1.3. Control de costes.....	150
2.2. Información.....	151
2.2.1. Tratamiento de la información.....	152
2.2.2. Sistema de información.....	153
2.3. Informática.....	153
2.3.1. "Hardware".....	154
2.3.2. "Software".....	155
2.3.3. Ficheros.....	159
2.3.4. Bases de datos.....	160
2.3.5. Telemática.....	162
2.3.6. La ofimática en la empresa.....	165
2.4. Conclusiones al capítulo 2.....	168
2.4.1. Control.....	168

2.4.2. Información.....	168
2.4.3. Informática.....	169
3. CONTEXTO EMPRESARIAL DEL SECTOR.....	171
3.1. Encuesta realizada.....	175
3.1.1. Costes horarios de personal (en PTA).....	177
3.1.2. Estructura de costes de las empresas.....	177
3.1.3. Segmentación del mercado.....	177
3.1.4. Tipología de trabajos.....	177
3.1.5. Especialización.....	177
3.1.6. Estadísticos.....	178
3.1.7. Datos.....	179
3.2. Las empresas consultoras de ingeniería y el entorno de su actividad.....	180
3.3. Estudio del sector de las empresas de ingeniería civil en España.....	183
3.3.1. Origen y evolución de la ingeniería civil en España.....	184
3.3.2. Características.....	185
3.3.3. Datos más relevantes.....	185
3.3.4. Perspectivas.....	187
3.3.5. Acciones.....	188
3.3.6. Referencias clave.....	189
3.4. Las empresas consultoras.....	189
3.4.1. Evolución de la ingeniería.....	189
3.4.2. Haciendo cuentas.....	191
3.4.3. Conclusiones del estudio.....	192
3.5. Cuentas anuales.....	194
3.5.1. Central de Balances del Banco de España y Registro Mercantil.....	194
3.5.2. Acotaciones al análisis sectorial.....	197
3.5.3. Análisis sectorial.....	198
3.5.3.1. Personal.....	198
3.5.3.2. Balance.....	198
3.5.3.3. Resultados.....	199
3.5.3.4. Estructura resultados empresa.....	199
3.5.3.5. Estructura resultados agregados.....	200
3.5.3.6. Comparación estructura resultados empresa – agregado.....	201
3.5.3.7. Magnitudes macroeconómicas.....	202
3.5.4. Mercantil sectorial (http://www.registradores.org/iestadis.htm).....	202
3.5.4.1. Empresas pequeñas.....	204
3.5.4.2. Empresas medianas.....	205
3.6. Estudio de costes realizado por Tecniberia.....	206
3.7. Estudio de costes realizado por Asince.....	209
3.7.1. Datos.....	209
3.7.2. Estudio sobre costes y propuesta para la determinación de la estructura de costes de una empresa consultora y el establecimiento del precio de venta de un proyecto.....	211
3.8. Ratios del sector.....	212
3.9. Unidad monetaria única en la Unión Europea.....	213
3.10. Conclusiones al capítulo 3.....	215
3.10.1. Número de empresas.....	216
3.10.2. Estructura de costes.....	218
3.10.3. Escandallos de costes.....	222
3.10.4. Acciones recomendadas.....	223
3.10.5. Análisis sectoriales.....	224
3.10.6. Transparencia informativa.....	224
4. ESTIMACIÓN DE LA FUNCIÓN DE PRODUCCIÓN.....	227
4.1. Acotaciones teóricas.....	231
4.1.1. La producción de la empresa en la teoría económica (microeconomía).....	231
4.1.2. La regresión mínimo cuadrática.....	236
4.1.3. Modelo econométrico teórico.....	238
4.1.3.1. Estadísticos.....	238
4.1.3.2. Hipótesis estadísticas básicas sobre los elementos del vector \mathbf{u}	238
4.1.3.3. Estimación de \mathbf{s} y \mathbf{b}	238

4.1.3.4. Medición de la bondad del ajuste.	239
4.1.3.5. Modelos a utilizar.	240
4.2. "Software" seleccionado.	241
4.2.1. Función de producción.	242
4.2.2. Formulación.	243
4.2.3. Serie de datos.	244
4.2.3.1. Para una empresa.	244
4.2.3.2. Para el sector.	245
4.3. Estimación del modelo.	245
4.3.1. Para una empresa.	245
4.3.1.1. Con una sola variable: Gastos de personal.	247
4.3.1.1.1. Modelo lineal.	247
4.3.1.1.2. Modelo inverso.	248
4.3.1.1.3. Modelo semilogarítmico.	250
4.3.1.1.4. Modelo doblemente logarítmico.	251
4.3.1.1.5. Modelo logarítmico lineal.	252
4.3.1.1.6. Modelo logarítmico inverso.	253
4.3.1.2. Con dos variables: Recursos propios y gastos de personal.	255
4.3.1.3. Función de Cobb-Douglas: Recursos propios y gastos de personal.	256
4.3.2. Para el sector.	258
4.3.2.1. Modelo lineal bivariante.	259
4.3.2.2. Función de Cobb-Douglas.	260
4.3.3. Bondad del ajuste.	261
4.3.4. Contraste de hipótesis.	262
4.3.4.1. Normalidad.	262
4.3.4.2. Heteroscedasticidad.	262
4.3.4.3. Autocorrelación.	263
4.3.5. Modelos de predicción estimados.	263
4.4. Conclusiones al capítulo 4.	265
5. PLANTEAMIENTO TEÓRICO DEL CONTROL DE GESTIÓN.	269
5.1. Sistema de información.	273
5.2. Alcance y contenido del control de gestión.	273
5.2.1. Consideraciones teóricas en torno a los costes.	277
5.2.2. Aportaciones y limitaciones de la contabilidad.	278
5.2.3. Costes estándar.	279
5.2.4. Costes por actividades.	280
5.2.5. Costes de oportunidad.	281
5.3. Planteamiento del control de gestión.	282
5.3.1. Control analítico.	283
5.3.1.1. Análisis comparativo con el sector.	283
5.3.1.2. Análisis histórico de las cuentas anuales.	284
5.3.1.3. Ratios.	285
5.3.1.4. Gastos de telefonía, mensajería y reprografía.	287
5.3.1.5. Licitaciones.	287
5.3.2. Control operativo.	289
5.3.2.1. Control de costes.	290
5.3.2.1.1. Análisis funcional de los factores de coste.	290
5.3.2.1.2. Planteamiento teórico del cálculo de los costes.	294
5.3.2.1.3. Metodología de cálculo de los costes.	296
5.3.2.1.4. Procedimiento de cálculo del coste estándar.	301
5.3.2.1.5. Ejemplo práctico.	307
5.3.2.2. Control presupuestario.	308
5.3.2.3. Aprovisionamientos.	308
5.3.2.4. Existencias.	308
5.3.2.5. Facturación.	309
5.3.2.6. Resultados.	309
5.3.2.7. Tiempos.	309
5.3.2.8. Personal.	310
5.3.2.9. Contratos.	312

5.3.2.10. Terceros.....	313
5.4. Conclusiones al capítulo 5.....	314
5.4.1. Control de gestión.....	314
5.4.2. Control de costes.....	314
5.4.3. Gastos generales.....	315
5.4.4. Capacidad productiva.....	316
5.4.5. Finanzas.....	316
5.4.6. Resumen.....	316
6. DISEÑO Y DESARROLLO DEL MODELO DE CONTROL DE GESTIÓN (COGEST).....	317
6.1. Generalidades.....	323
6.2. Base de datos relacional.....	331
6.2.1. Terminología.....	333
6.2.2. Codificación.....	335
6.2.3. Parámetros del sistema.....	337
6.2.4. Procesos de trabajo.....	339
6.2.5. Modelo de datos conceptual.....	340
6.2.6. Esquema de la base de datos.....	348
6.2.6.1. Tablas clasificadas por su funcionalidad.....	348
6.2.6.2. Tablas clasificadas por su naturaleza.....	350
6.2.6.3. Consultas.....	352
6.2.7. Interfaz de usuario.....	377
6.3. Aplicación.....	381
6.3.1. Formularios.....	382
6.3.2. Informes.....	384
6.4. Desarrollo del modelo.....	384
6.4.1. Tablas.....	385
6.4.2. Consultas.....	386
6.4.3. Formularios.....	389
6.4.3.1. Panel de control.....	389
6.4.3.2. Formularios más significativos.....	391
6.4.4. Informes.....	394
6.4.5. Módulos.....	396
6.4.6. Tablas dinámicas.....	397
6.5. Pruebas realizadas.....	401
6.6. Conclusiones al capítulo 6.....	402
6.6.1. Presente.....	402
6.6.2. Futuro.....	404
7. CONCLUSIONES.....	407
7.1. Conclusiones capitulares.....	413
7.2. Conclusiones finales.....	421
7.3. Corolario.....	423
7.4. Propuestas de investigación.....	423
TABLAS.....	425
CONSULTAS SQL.....	431
GRÁFICOS.....	437
ÍNDICE GENERAL.....	441



UNIVERSIDAD POLITÉCNICA DE VALENCIA

ESCUELA TÉCNICA SUPERIOR DE
INGENIEROS DE CAMINOS, CANALES Y PUERTOS



**EL CONTROL DE GESTIÓN EN LAS
EMPRESAS CONSULTORAS DE INGENIERÍA:
MODELO COGEST**

TOMO II

Capítulo 8: Bibliografía

Capítulo 9: Anexos

CD-ROM: Documentación COGEST

TESIS DOCTORAL

Autor:

Eugenio Pellicer Armiñana

Directores:

Dr. D. Joaquín Catalá Alís

Dr. D. Eugenio Pellicer Pérez

Valencia, Febrero 2.001

ÍNDICE

TOMO I

RESUMEN.....	11
0. INTRODUCCIÓN.....	13
1. MARCO TEÓRICO.....	45
2. CONTROL, INFORMACIÓN E INFORMÁTICA.....	139
3. CONTEXTO EMPRESARIAL DEL SECTOR.....	171
4. ESTIMACIÓN DE LA FUNCIÓN DE PRODUCCIÓN.....	227
5. PLANTEAMIENTO TEÓRICO DEL CONTROL DE GESTIÓN.....	269
6. DISEÑO Y DESARROLLO DEL MODELO DE CONTROL DE GESTIÓN (COGEST)....	317
7. CONCLUSIONES.....	407
TABLAS.....	425
CONSULTAS SQL.....	431
GRÁFICOS.....	437
ÍNDICE GENERAL.....	441

TOMO II

8. BIBLIOGRAFÍA.....	5
9. ANEXOS.....	69
ÍNDICES.....	321
Tablas.....	323
Consultas.....	325
Formularios.....	328
Cuadros de diálogo.....	330
Informes.....	332
Módulos.....	333
Tablas dinámicas.....	335
Índice general.....	337

8. BIBLIOGRAFÍA.

ÍNDICE DEL CAPÍTULO 8.

8. BIBLIOGRAFÍA.....	5
8.1. Bibliografía revisada.....	9
8.1.1. Bibliografía utilizada.....	9
8.1.2. Bibliografía consultada.....	14
8.1.3. Bibliografía referenciada.....	22
8.2. Bibliografía clasificada por autores.....	39

8.1. Bibliografía revisada.

8.1.1. Bibliografía utilizada.

- ABASCAL, F. CÓMO SE HACE UN PLAN ESTRATÉGICO. LA TEORÍA DEL MARKETING ESTRATÉGICO. ED. ESIC, MADRID, 1994.
- AHIJADO, M. PRINCIPIOS DE MICROECONOMÍA PARA ADMINISTRACIÓN Y DIRECCIÓN DE EMPRESAS. ED. ARECES, MADRID, 1999.
- ALBERTO FAGA, H. Y OTROS. CÓMO PROFUNDIZAR EN EL ANÁLISIS DE SUS COSTOS PARA TOMAR MEJORES DECISIONES. ED. GRANICA, BARCELONA, 2000.
- ÁLVAREZ LÓPEZ, J. Y OTROS. INTRODUCCIÓN A LA CONTABILIDAD DE GESTIÓN. ED. MCGRAW-HILL, MADRID, 1997.
- AMAT, O. ANÁLISIS DE BALANCES. ED. GESTIÓN 2000, MULTIMEDIA ED. MADRID, 1993.
- AOKI, T. MEASUREMENT PLANNING SYSTEM FOR INFORMATION INTEGRATED CONSTRUCTION. ED. CIFE, EE.UU., 1991.
- ARRANZ RAMONET, A. PLANIFICACIÓN Y CONTROL DE PROYECTOS. ED. GRUPO NORIEGA, MADRID, 1993.
- ASCE. CONSULTING ENGINEERING. A GUIDE FOR THE ENGAGEMENT OF ENGINEERING SERVICE. ED. ASCE, NUEVA YORK, 1995.
- ASCE. EFFECTIVE PROJECT MANAGEMENT TECHNIQUES. ED. ASCE, NUEVA YORK, 1973.
- ASCE. PLANNING ENGINEERING AND CONSTRUCTION PROJECTS. ED. ASCE, NUEVA YORK, 1986.
- BARDOU, L. MANTENIMIENTO Y SOPORTE LOGÍSTICO DE LOS SISTEMAS INFORMÁTICOS. ED. RA-MA, MADRID, 1997.
- BENAVIDES, C. TECNOLOGÍA, INNOVACIÓN Y EMPRESA. ED. PIRÁMIDE, MADRID, 1998.
- BERANGER, P. EN BUSCA DE LA EXCELENCIA INDUSTRIAL. JUST IN TIME. ED. CIENCIAS DE LA DIRECCIÓN, MADRID, 1988.
- BERTALANFFY, L. TEORÍA GENERAL DE LOS SISTEMAS: FUNDAMENTOS, DESARROLLO, APLICACIONES. ED. FONDO CULTURA ECONÓMICA, MÉXICO, 1986.
- BICHARRA, A. Y OTROS. ACTIVE DESIGN DOCUMENTS. A NEW APPROACH FOR SUPPORTING DOCUMENTATION. ED. CIFE, EE.UU., 1993.
- BIRNBERG, H. PROJECT MANAGEMENT FOR SMALL DESIGN FIRMS. ED. MCGRAW-HILL, CHICAGO, 1992.
- BITTEL, L.R. Y OTROS. ENCICLOPEDIA DEL MANAGEMENT. OCÉANO ED. BARCELONA, 1998.
- BLANCO DOPICO, M. CONTABILIDAD DE COSTES. ANÁLISIS Y CONTROL. ED. PIRÁMIDE, MADRID, 1998.
- BLANCO IBARRA, F. CONTABILIDAD DE COSTES Y ANALÍTICA DE GESTIÓN PARA LAS DECISIONES ESTRATÉGICAS. ED. DEUSTO, BILBAO, 1999, 6ª. ED.
- BLANCO IBARRA, F. EJERCICIOS RESUELTOS DE CONTABILIDAD DE COSTES Y ANÁLISIS DE GESTIÓN. ED. DEUSTO, BILBAO, 1999, 4ª. ED.
- BLANCO RAMOS, I. Y OTROS. DERECHO LABORAL Y FISCAL. ED. EVEREST, MADRID, 1988.
- BLATTNER, P. Y OTROS. EXCEL 2000 A FONDO. ED. ANAYA MULTIMEDIA, MADRID, 2000.
- BLUM, E. Y OTROS. DECISION ANALYSIS TECHNIQUES FOR INTEGRATION TECHNOLOGY DECISIONS. ED. CIFE, EE.UU., 1994.
- BONSON PONTE, E. TECNOLOGÍAS INTELIGENTES PARA LA GESTIÓN EMPRESARIAL. ED. RA-MA, MADRID, 1999.
- BOULDING, K. LAS TRES CARAS DEL PODER. EDITORIAL PAÍDOS, BARCELONA, 1993.
- BRANCHEK, B. EDICIÓN ESPECIAL, MICROSOFT SQL SERVER 65. ED. PRENTICE HALL, MADRID, 1996.
- BRAUDEL, F. LA HISTORIA DE LAS CIENCIAS SOCIALES. ALIANZA EDITORIAL, MADRID, 1968.
- BRICEÑO L. P. ADMINISTRACIÓN Y DIRECCIÓN DE PROYECTOS. UN ENFOQUE INTEGRADO. ED. MCGRAW-HILL, MADRID, 1996, 2ª EDICIÓN.
- BRIMSON. J.A. CONTABILIDAD POR ACTIVIDADES. ED. MARCOMBO, BARCELONA, 1995.
- BROOKS, W. Y OTROS. PROGRAMACIÓN EN ACCESS 2000. ED. ANAYA MULTIMEDIA, MADRID, 2000.
- BROSETA PONT, M. MANUAL DE DERECHO MERCANTIL. ED. TECNOS, MADRID, 1990, 8ª EDICIÓN.
- BRUCE, C.A. SISTEMAS DE COMUNICACIÓN. ED. MCGRAW-HILL, MADRID, 1975.
- BUENO CAMPOS, E. ORGANIZACIÓN DE EMPRESAS. ESTRUCTURA, PROCESOS Y MODELOS. ED. PIRÁMIDE, MADRID, 1997.
- BUENO CAMPOS, E. Y OTROS. ECONOMÍA DE LA EMPRESA. ANÁLISIS DE LAS DECISIONES EMPRESARIALES. ED. PIRÁMIDE, MADRID, 1996.
- BYRNE, J. SITIOS WEB CON MICROSOFT SQL SERVER 7. ED. PRENTICE HALL, MADRID, 2000.
- CABALLERO FERNÁNDEZ, R. Y OTROS. MÉTODOS MATEMÁTICOS PARA LA ECONOMÍA. ED. MCGRAW-HILL, MADRID, 1992.
- CALABRIA, J. Y OTROS. DESCUBRE MICROSOFT WORD 2000. ED. PRENTICE HALL, MADRID, 1999.
- CALLAHAN, E. PROGRAMACIÓN CON MICROSOFT ACCESS 2000. MACROS Y VBA. ED. MCGRAW-HILL, MADRID, 1999.
- CAMACHO ROSALES, J. ESTADÍSTICA CON SPSS VERSIÓN 9 PARA WINDOWS. ED. RA-MA, MADRID, 2000.
- CANALEJO MARCOS, P. PROPUESTA PARA LA DETERMINACIÓN DE LA ESTRUCTURA DE COSTES DE UNA EMPRESA CONSULTORA. ED. ALATEC, S.A., MADRID.
- CANO, J.L. ESTUDIO DE PROYECTOS. MADRID, 1989.
- CAÑIBANO, L. CONTABILIDAD: ANÁLISIS CONTABLE DE LA REALIDAD ECONÓMICA. ED. PIRÁMIDE, MADRID, 1996.
- CAÑIZAL BERINI, F. ASPECTOS PREVIOS A LA REDACCIÓN DEL PROYECTO. ED. UNIVERSIDAD DE CANTABRIA, SANTANDER, 1996.
- CAÑIZAL BERINI, F. LA REDACCIÓN DEL PROYECTO. ED. UNIVERSIDAD DE CANTABRIA, SANTANDER, 1996.
- CAÑIZAL BERINI, F. LAS EMPRESAS CONSULTORAS DE INGENIERÍA Y EL ENTORNO DE SU ACTIVIDAD. ED. UNIVERSIDAD DE CANTABRIA, SANTANDER, 1991.
- CARAZO, I. Y OTROS. LA EMPRESA ANTE EL EURO. ED. FUNDACIÓN CONFEMETAL, MADRID, 1999.
- CARENYS, J. Y OTROS. GUÍA PRÁCTICA DE APLICACIÓN DEL NUEVO PQC. ED. EADA MULTIMEDIA, MADRID, 1992.
- CARLBERG, C. ANÁLISIS DE NEGOCIOS CON EXCEL. ED. PRENTICE HALL HISPANO AMERICANA, MÉXICO, 1996.
- CARRASCO, A. Y OTROS. TRATAMIENTO FISCAL, CONTABLE Y LABORAL DE LAS DIETAS Y GASTOS DE VIAJE. ED. CONFEMETAL, MADRID, 1998.
- CASANOVAS, I. Y OTROS. MANAGEMENT Y FINANZAS DE LAS EMPRESAS. ED. DEUSTO, BILBAO, 1997.
- CATALÁ ALÍS, J. Y PELLICER ARMIÑANA, E. CONTROL DE COSTES EN LA CONSTRUCCIÓN. ED. UPV, VALENCIA, 1999.
- CATAPULT, INC. MICROSOFT OFFICE 97. INTEGRACIÓN PASO A PASO. ED. MCGRAW-HILL, MADRID, 1997.
- CATAPULT, INC. MICROSOFT PROJECT 98 PASO A PASO. ED. MCGRAW-HILL, MADRID, 1998.
- CEBALLOS SIERRA, F. ENCICLOPEDIA DE MICROSOFT. VISUAL BASIC 6. ED. RA-MA, MADRID, 1999.
- CHORAFAS, D. NUEVOS MÉTODOS DE ANÁLISIS ECONÓMICO. SU APLICACIÓN A LOS PROBLEMAS DE DIRECCIÓN. ED. DEUSTO, BILBAO, 1965.
- COLILER, E. Y OTROS. FOUR DIMENSIONAL MODELING IN DESIGN CONSTRUCTION. ED. CIFE, EE.UU., 1995.
- COOPERS, C. Y OTROS. LOS NUEVOS CONCEPTOS DEL CONTROL INTERNO: INFORME COSO. ED. DÍAZ DE SANTOS, MADRID, 1997.
- CORDÓN GARCÍA, J.A. Y OTROS. PRÁCTICAS DE DOCUMENTACIÓN. ED. PIRÁMIDE, MADRID, 1998.

EL CONTROL DE GESTIÓN EN LAS EMPRESAS CONSULTORAS DE INGENIERÍA: MODELO COGEST

- CORNELL, G. APRENDA MICROSOFT. VISUAL BASIC SCRIPT YA. ED. MCGRAW-HILL, MADRID, 1997.
- COROMINAS, J. Y OTROS. DICCIONARIO CRÍTICO ETIMOLÓGICO CASTELLANO E HISPÁNICO (5 TOMOS). EDITORIAL GREDOS, MADRID, 1980.
- COS CASTILLO, M. TEORÍA GENERAL DEL PROYECTO. DIRECCIÓN DE PROYECTOS/PROJECT MANAGEMENT. ED. SINTESIS, MADRID, 1995.
- CRAWFORD, S. Y OTROS. LOS SECRETOS DE INTRANET EN UNIX Y NT. ED. ANAYA MULTIMEDIA, MADRID, 1997.
- CRAWFORD, S. Y OTROS. RUNNING MICROSOFT BACKOFFICE. EDICIÓN PYME. ED. MICROSOFT PRESS, MADRID, 1998.
- CUESTA, J. PROGRAMACIÓN EN OFFICE 2000. VISUAL BASIC PARA APLICACIONES. ED. INFORBOOK 'S, BARCELONA, 2000.
- DAFT, R. TEORÍA Y DISEÑO ORGANIZACIONAL. ED. INTERNATIONAL THOMSON EDITORES, MÉXICO, 2000, 6ª EDICIÓN.
- DARWICHE, A. Y OTROS. GENERATING PROJECT PLANS IN A BLACKBOARD SYSTEM BY REASONING ABOUT OBJECTS. ED. CIFE, EE.UU., 1989.
- DATE, C.J. INTRODUCCIÓN A LOS SISTEMAS DE BASES DE DATOS. ED. ADDISON WESLEY IBEROAMERICANA, 1993.
- DAVIDSON, J. LA NUEVA DIRECCIÓN DE PROYECTOS. HERRAMIENTAS PARA UNA ERA DE CAMBIOS RÁPIDOS. ED. GRANICA, BARCELONA, 1994.
- DÍAZ MARTÍN, A. EL ARTE DE DIRIGIR PROYECTOS. ED. ANGEL DÍAZ MARTÍN, MADRID, 1995.
- DÍAZ, V. TÉCNICAS DE ANÁLISIS DE DATOS PARA INVESTIGADORES SOCIALES. ED. RA-MA, MADRID, 1999.
- DICCIONARIO DE LA LENGUA ESPAÑOLA (DOS TOMOS). EDITORIAL ESPASA CALPE, MADRID, 1984.
- DOBSON, R. PROGRAMACIÓN AVANZADA CON MICROSOFT ACCESS 2000. ED. MCGRAW-HILL, MADRID, 1999.
- DODGE, M. Y OTROS. GUÍA COMPLETA DE MICROSOFT EXCEL 2000. ED. MCGRAW-HILL, MADRID, 1998.
- DODGE, M. Y OTROS. GUÍA COMPLETA DE MICROSOFT EXCEL 97. ED. MCGRAW-HILL, MADRID, 1997.
- DOMINGO AJENJO, A. DIRECCIÓN Y GESTIÓN DE PROYECTOS. UN ENFOQUE PRÁCTICO. ED. RA-MA, MADRID, 2000.
- DOMINGUEZ ALCONCHEL, J. SUPERUTILIDADES PARA VISUAL BASIC. ED. OSBORNE/MCGRAW-HILL, MADRID, 1997.
- DOMINGUEZ CABRERIZO, E. Y OTROS. MANUAL FUNDAMENTAL DE CONTAPLUS PARA WINDOWS. ED. ANAYA MULTIMEDIA, MADRID, 1996.
- DOWNIE, N.M. Y OTROS. MÉTODOS ESTADÍSTICOS APLICADOS. ED. CASTILLO, MADRID, 1971.
- DRESSEL, G. MEDIOS DE ORGANIZACIÓN DE LA EMPRESA CONSTRUCTORA. ED. ETA, BARCELONA, 1976.
- DRUDIS, A. PLANIFICACIÓN, ORGANIZACIÓN Y GESTIÓN DE PROYECTOS. ED. GESTIÓN2000, BARCELONA, 1992.
- EISNER, H. INGENIERÍA DE SISTEMAS Y GESTIÓN DE PROYECTOS. ED. AENOR, MADRID, 2000.
- EL BIBANY, H. Y OTROS. CONCORD. A FRAMEWORK FOR DESIGN, MANAGEMENT AND COORDINATION. ED. CIFE, EE.UU., 1992.
- ENCICLOPEDIA UNIVERSAL ILUSTRADA EUROPEO-AMERICANA ESPASA (115 TOMOS). ED. ESPASA-CALPE, MADRID, 1998.
- ENCYCLOPAEDIA BRITANNICA (30 TOMOS). WILLIAM BENTON PUBLISHER, CHICAGO, EE.UU., 1981.
- EPPEL, G. Y OTROS. INVESTIGACIÓN DE OPERACIONES EN LA CIENCIA ADMINISTRATIVA. ED. PRENTICE HALL, MÉXICO, 2000, 5ª EDICIÓN.
- ESCOLÁ GIL, R. DEONTOLOGÍA PARA INGENIEROS. ED. EUNSA, PAMPLONA, 1987.
- ESCUDELLER VALLÉS, R. Y OTROS. ESTADÍSTICA APLICADA. ECONOMÍA Y CIENCIAS SOCIALES. ED. TIRANT LO BLANCH, VALENCIA, 1995.
- FERNÁNDEZ ALLER, C. INFORMÁTICA PARA ABOGADOS. ED. ANAYA MULTIMEDIA, MADRID, 1999.
- FERNÁNDEZ PIRLA, J. M. ECONOMÍA Y GESTIÓN DE LA EMPRESA. ED. ICE, MADRID, 1976.
- FERNÁNDEZ RÍOS, M. ANÁLISIS Y DESCRIPCIÓN DE PUESTOS DE TRABAJO. ED. DÍAZ DE SANTOS, MADRID, 1995.
- FERNÁNDEZ, M. DIRECCIÓN FINANCIERA DE LA EMPRESA. ED. PIRÁMIDE, MADRID, 1992.
- FREEZE, W. SQL. MANUAL DE REFERENCIA DEL PROGRAMADOR. ED. PARANINFO, MADRID, 1998.
- FROESE, T. Y OTROS. PROJECT MANAGEMENT AND COMPUTERS IN THE YEAR 2010. ED. CIFE, EE.UU., 1991.
- GALLIZO LARRAZ, J. Y OTROS. PLANIFICACIÓN CONTABLE ESPAÑOLA. ED. PIRÁMIDE, MADRID, 2000.
- GARCÍA APARICIO, E. Y OTROS. APLICACIONES PARA EXCEL 5 Y EXCEL 95. ED. RA-MA, MADRID, 1996.
- GARCÍA RUIZ, G. ORGANIZACIÓN DE OBRAS. ED. CEAC, BARCELONA, 1985.
- GARCÍA SALAS, A. Y OTROS. INFORMÁTICA PARA GESTORES Y ECONOMISTAS. ED. ANAYA MULTIMEDIA, MADRID, 2000.
- GARCÍA, P. Y OTROS. MODELOS ECONÓMICOS Y FINANCIEROS CON EXCEL. ED. ANAYA MULTIMEDIA, MADRID, 1998.
- GARMS, J. WINDOWS NT 4 SERVER AL DESCUBIERTO. ED. PRENTICE HALL, MADRID, 1998.
- GG PROYECTO&GESTIÓN. ESTIMACIÓN DE COSTES Y FIJACIÓN DE HONORARIOS PARA EMPRESAS DE PROYECTOS. ED. GILI, BARCELONA, 1999.
- GIL PECHUÁN, I. SISTEMAS Y TECNOLOGÍAS DE LA INFORMACIÓN PARA LA GESTIÓN. ED. MCGRAW-HILL, MADRID, 1997.
- GIL PIZARRO, J. MICROSOFT ACCESS 97. ED. ABETO, MADRID, 1997.
- GÓMEZ-SENENT, E. INTRODUCCIÓN AL PROYECTO. ED. UPV, VALENCIA, 2ª EDICIÓN.
- GONZÁLEZ CATALÁ, V. EJERCICIOS SOBRE OPERACIONES FINANCIERAS, BANCARIAS Y BURSÁTILES. ED. TEBAR FLORES, MADRID, 1985.
- GONZÁLEZ PAREJA, A. Y OTROS. MATHEMATICA. PROGRAMACIÓN MATEMÁTICA EN LA ECONOMÍA Y LA EMPRESA. ED. RA-MA, MADRID, 1999.
- GONZÁLEZ, C. Y OTROS. EL LENGUAJE DE LA CIENCIA ECONÓMICA. ED. RA-MA, MADRID, 2000.
- GONZALO ANGULO, J.A. TÉCNICAS PRESUPUESTARIAS Y COMPORTAMIENTO HUMANO. ED. UNIVERSIDAD ALCALÁ DE HENARES, ALCALÁ DE HENARES, 1987.
- GOODOWENS, J. A USER'S GUIDE TO FEDERAL ARCHITECT, ENGINEERING CONTRACTS. ED. ASCE, NUEVA YORK, 1989.
- GRILLO, E. Y OTROS. MEDICIÓN Y CONTROL DEL TRABAJO DE OFICINA. ED. DEUSTO, BILBAO, 1962.
- GROFF, J. Y OTROS. APLIQUE SQL. ED. MCGRAW-HILL, MADRID, 1991.
- GUTEMBERG, E. ECONOMÍA DE LA EMPRESA. TEORÍA Y PRÁCTICA DE LA GESTIÓN EMPRESARIAL. ED. DEUSTO, BILBAO, 1964.
- HAJEK, V. INGENIERÍA DE PROYECTOS. ED. URMO, BILBAO, 1977.
- HALVORSON, M. Y OTROS. GUÍA COMPLETA DE MICROSOFT OFFICE 2000 PREMIUM. ED. MCGRAW-HILL, MADRID, 1999.
- HANSEN, G. Y OTROS. DISEÑO Y ADMINISTRACIÓN DE BASES DE DATOS. ED. PRENTICE HALL, MADRID, 1997, 2ª EDICIÓN.
- HARRIS, F. Y OTROS. CONSTRUCTION MANAGEMENT. MANUAL DE GESTIÓN DE PROYECTO Y DIRECCIÓN DE OBRA. ED. GILI, BARCELONA, 1999.
- HAYAKAWA, M. EVALUATION OF TECHNOLOGY IN COSTRUCTION. ED. CIFE, EE.UU., 1989.
- HEREDIA, R. DIRECCIÓN INTEGRADA DE PROYECTO "PROJECT MANAGEMENT". ED. ALIANZA, MADRID, 1985.
- HERNANDEZ MARTÍN, J. Y OTROS. MANUAL AVANZADO DE MACROS PARA OFFICE 2000. ED. ANAYA MULTIMEDIA, MADRID, 2000.
- HILBERT, D. Y ACKERMANN, W. ELEMENTOS DE LÓGICA TEÓRICA. EDITORIAL TECNOS, MADRID, 1962.
- HOBUSS, J. CREACIÓN DE SITIOS WEB CON ACCESS. ED. PRENTICE HALL, MADRID, 1998.

- HODGE, B. Y OTROS. TEORÍA DE LA ORGANIZACIÓN. UN ENFOQUE ESTRATÉGICO. ED. PRENTICE HALL, MADRID, 1998, 5ª EDICIÓN.
- HOLMAN, L.J. CONTROL DE COSTES. ED. DEUSTO, BILBAO, 1970.
- HOLMAN, L.J. NOCIONES DE ESTADÍSTICA DE EMPRESA. ED. DEUSTO, BILBAO, 1970.
- HUERTA DE SOTO, J. SOCIALISMO, CÁLCULO ECONÓMICO Y FUNCIÓN EMPRESARIAL, UNIÓN EDITORIAL, MADRID, 1991.
- IBÁÑEZ, F. Y OTROS. LA EMPRESA ANTE EL EURO. ED. FUNDACIÓN CONFEMETAL, MADRID, 1999.
- INSTITUTION OF CIVIL ENGINEERS. CIVIL ENGINEERING PROJECT PROCEDURE IN THE EC. ED. THOMAS TELFORD, LONDRES, 1991.
- INSTITUTION OF CIVIL ENGINEERS. CONDITIONS OF CONTRACT FOR MINOR WORKS. ED. INSTITUTION OF CIVIL ENGINEERS, LONDRES, 1995.
- INSTITUTION OF CIVIL ENGINEERS. CONDITIONS OF CONTRACT. GUIDANCE NOTES. ED. INSTITUTION OF CIVIL ENGINEERS, LONDRES, 1966.
- IÑIGO VERDUGO, L. Y OTROS. HACKING EN INTERNET. PIRATAS EN LA RED. ED. COELMA, MADRID, 1998.
- JACOBSON, R. PROGRAMACIÓN CON MICROSOFT EXCEL 2000. MACROS Y VBA. ED. MCGRAW-HILL, MADRID, 2000.
- JAMSA, K. Y OTROS. 1001 TRUCOS DE PROGRAMACIÓN CON VISUAL BASIC. ED. ANAYA MULTIMEDIA, MADRID, 1998.
- JENNINGS, R. DESCUBRE PROGRAMACIÓN CON ACCESS 97. ED. PRENTICE HALL, MADRID, 1996.
- JENNINGS, R. EDICIÓN ESPECIAL ACCESS 97. ED. PRENTICE HALL, MADRID, 1997.
- JENNINGS, R. EDICIÓN ESPECIAL MICROSOFT ACCESS 2000, VOL. 1. ED. PRENTICE HALL, MADRID, 2000.
- JENNINGS, R. EDICIÓN ESPECIAL MICROSOFT ACCESS 2000, VOL. 2. ED. PRENTICE HALL, MADRID, 2000.
- JIMÉNEZ BLASCO, M. Y OTROS. MATEMÁTICAS COMERCIALES. ED. MCGRAW-HILL, MADRID, 1989.
- JORDANA, J. IRC. CHARLAS EN INTERNET. ED. ANAYA MULTIMEDIA, MADRID, 1998.
- JORGE FUSARIO, F. Y OTROS. TELEINFORMÁTICA PARA INGENIEROS EN SISTEMAS DE INFORMACIÓN. ED. REVERTE, BARCELONA, 1999.
- KAPLAN, R., COOPER, R. COSTE Y EFECTO. ED. GESTIÓN2000, BARCELONA, 1999.
- KELLY, J. DESCUBRE MICROSOFT EXCEL 2000. ED. PRENTICE HALL, MADRID, 1999.
- KIRK, C. LA CONEXIÓN A LA TELEFONÍA EN INTERNET. ED. MCGRAW-HILL, MÉXICO, 1998.
- KRISHNAMURTHY, K. CONFIGURATION MANGEMENT FOR COLLABORATIVE DESIGN. ED. CIFE, EE.UU., 1993.
- LAFUENTE, M. LA CONCESIÓN DE DOMINIO PUBLICO. ED. MONTECORVO, MADRID, 1988.
- LE PAPE, C. CONSTRAINT PROPAGATION IN PLANNING AND SCHEDULING. ED. CIFE, EE.UU., 1991.
- LEVY STRAUSS, C. ANTHROPOLOGIE STRUCTURALE. ED. PLON, PARÍS, 1958.
- LINARES, S. EXCEL OFFICE 97. ED. PARANINFO, MADRID, 1997.
- LOCK, D. GESTIÓN DE PROYECTOS. ED. PARANINFO, MADRID, 1990.
- LOCK, D. LA GESTIÓN DE UN PROYECTO. ED. ANAYA, SALAMANCA, 1977.
- LOUART, P. GESTIÓN DE LOS RECURSOS HUMANOS. ED. GESTIÓN 2000, MADRID, 1996.
- LUNA, A. PUNTOS CRÍTICOS EN RESULTADOS. PRODUCCIÓN, UTILIDADES, PERDIDAS. ED. TRILLAS, MÉXICO, 1970.
- LUQUE RUIZ, I. Y OTROS. DISEÑO Y USO DE BASES DE DATOS RELACIONALES. ED. RA-MA, MADRID, 1997.
- LUQUE, T. TÉCNICAS DE ANÁLISIS DE DATOS DE INVESTIGACIÓN DE MERCADOS. ED. PIRÁMIDE, MADRID, 2000.
- MALLO, C. Y OTROS. CONTABILIDAD DE COSTES. ED. PIRÁMIDE, MADRID, 1997.
- MALLO, C. Y OTROS. CONTABILIDAD DE COSTOS Y ESTRATEGIA DE GESTIÓN. ED. PRENTICE HALL, MADRID, 2000.
- MANNA, Z. Y OTROS. DEDUCTIVE SYNTHESIS OF CONCURRENT CONSTRUCTION PLANS. ED. CIFE, EE.UU., 1992.
- MANSFIELD, R. MANUAL FUNDAMENTAL DE ACTIVE X. ED. ANAYA MULTIMEDIA, MADRID, 1998.
- MANZANO, M. TEORÍA DE MODELOS. ED. ALIANZA, MADRID, 1989.
- MARIÑO ESPÍNEIRA, P. LAS COMUNICACIONES EN LA EMPRESA. NORMAS, REDES Y SERVICIOS. ED. RA-MA, MADRID, 1995.
- MARTÍN, M. Y OTROS. LA OPERATIVA EN LOS MERCADOS FINANCIEROS. CASOS PRÁCTICAS. ED. ARIEL, MADRID, 1995.
- MARTÍNEZ CORTIÑA, R. Y OTROS. DICCIONARIO ENCICLOPÉDICO DE ECONOMÍA. ED. PLANETA, BARCELONA, 1980.
- MARTÍNEZ BALART, X. Y OTROS. GUÍA AVANZADA. EXCEL 2000. ED. PRENTICE HALL, MADRID, 1999.
- MARTOS, A. GUÍA AVANZADA WORD 2000. ED. PRENTICE HALL, MADRID, 1999.
- MASCAREÑAS, J. MANUAL DE FUSIONES Y ADQUISICIONES DE EMPRESAS. ED. MCGRAW-HILL, MADRID, 1996, 2ª EDICIÓN.
- MCCARA WAUGH, L. A CONSTRUCTION PLANNER. ED. CIFE, 1990, MADRID.
- MCCLELLAND, D. ESTUDIO DE LA MOTIVACIÓN HUMANA. ED. NARCEA, MADRID, 1989.
- MCCONNELL, S. DESARROLLO Y GESTIÓN DE PROYECTOS INFORMÁTICOS. ED. MCGRAW-HILL, MADRID, 1996.
- MCCORMICK, M. PROCEEDINGS OF THE SPECIALTY CONFERENCE ON EFFECTIVE MANAGEMENT OF ENGINEERING DESIGN. ED. ASCE, CHICAGO, 1981.
- MCFEDRIES, P. PROGRAMACIÓN EN OFFICE 2000 CON VBA. ED. ANAYA MULTIMEDIA, MADRID, 2000.
- MCFEDRIES, P. PRACTICA VBA. ED. PRENTICE HALL, MADRID, 1997.
- MCMABINUS, J. BASES DE DATOS CON VISUAL BASIC. ED. PRENTICE HALL, MADRID.
- MEIER, R. Y OTROS. TÉCNICAS DE SIMULACIÓN EN ADMINISTRACIÓN Y ECONOMÍA. ED. TRILLAS, MÉXICO, 1975.
- MERCHAN GABALDON, F. MANUAL PARA LA DIRECCIÓN DE OBRAS. ED. CIE, MADRID, 1999.
- MICROSOFT CORPORATION. INTRODUCCIÓN A MICROSOFT BACKOFFICE SMALL BUSINESS SERVER. ED. MICROSOFT, IRLANDA, 1999.
- MITROPOULOS, P. MANAGEMENT DRIVEN INTEGRATION. ED. CIFE, EE.UU., 1994.
- MIYAGAWA, T. Y OTROS. CONSTRUCTION PLANNING AND MANAGEABILITY PREDICTION. ED. CIFE, EE.UU., 1993.
- Mº DE FOMENTO. ESTUDIO DEL SECTOR DE LAS EMPRESAS DE INGENIERÍA CIVIL EN ESPAÑA. ED. Mº DE FOMENTO, MADRID, 1998.
- MOCHOLI ARCE, M. Y OTROS. DECISIONES DE OPTIMIZACIÓN. ED. TIRANT LO BLANCH, VALENCIA, 1999.
- MOK, C. EL DISEÑO EN EL MUNDO DE LA EMPRESA. ED. ANAYA MULTIMEDIA, MADRID, 1995.
- MOLINER, M. DICCIONARIO DE USO DEL ESPAÑOL. ED. GREDOS, MADRID, 1979.
- MONDEN, Y. SISTEMAS DE REDUCCIÓN DE COSTES META Y COSTES KAIZEN. ED. TGP HOSHIN, MADRID, 1997.
- MONGE GIL, A. LAS AGRUPACIONES DE INTERÉS ECONÓMICO. ED. TECNOS, MADRID, 1993.
- MORILLA ABAD, I. GUÍA METODOLÓGICA Y PRÁCTICA PARA LA REALIZACIÓN DE PROYECTOS. ED. COLEGIO DE ICCP, MADRID, 1998, 2ª EDICIÓN.

EL CONTROL DE GESTIÓN EN LAS EMPRESAS CONSULTORAS DE INGENIERÍA: MODELO COGEST

- NAVARRO ELOLA, L. Y OTROS. LA EMPRESA: ECONOMÍA Y DIRECCIÓN. ED. MIRA, ZARAGOZA, 1995.
- NAVARRO, L. Y OTROS. ACCESS PARA WINDOWS 95 A FONDO. VERSIÓN 7. ED. , MADRID, 1996.
- NIELSEN, R. Y OTROS. INTEGRATED CONSTRUCTION PLANNING. A PROBLEM ANALYSIS. ED. CIFE, EE.UU., 1992.
- NIETO DE ALBA, U. INTRODUCCIÓN A LA ESTADÍSTICA. CONCEPCIÓN BAYESIANA. ED. AGUILAR, MADRID, 1972.
- NISHIGAKI, S. Y OTROS. HUMANWARE, HUMAN ERROR, AND HIYARI HAT. A CASUAL CHAIN OF EFFECTS. ED. CIFE, EE.UU., 1992.
- O'BRIEN, T. Y OTROS. MICROSOFT ACCESS 97. DESARROLLO DE SOLUCIONES. ED. MCGRAW-HILL, MADRID, 1997.
- OCHOA LABURU, C. ECONOMÍA Y ORGANIZACIÓN DE EMPRESAS. ED. DONOSTIARRA, SAN SEBASTIÁN, 1996.
- ORPI, D. CONFECCIÓN DE PRESUPUESTOS Y PLANES DE VIABILIDAD. ED. GESTIÓN2000, BARCELONA, 1995.
- PADWICK, G. DESCUBRE OUTLOOK 98. ED. PRENTICE HALL, MADRID, 1998.
- PALMER, M. GUÍA PRÁCTICA. REDES INFORMÁTICAS. ED. PARANINFO, MADRID, 2000.
- PAPANDREU, A. G. LA ECONOMÍA COMO CIENCIA. ED. ARIEL, BARCELONA, 1961.
- PARERA PASCUAL, C. TÉCNICAS DE ARCHIVO Y DOCUMENTACIÓN EN LA EMPRESA. ED. FUNDACIÓN CONFEMETAL, MADRID, 2000.
- PASCUAL GONZÁLEZ, F. WORD 97. DISEÑO Y CREACIÓN DE PAGINAS WEB. ED. RA-MA, MADRID, 1997.
- PAZ, E. Y OTROS. APLICACIÓN PRÁCTICA DE LA NORMATIVA LABORAL. ED. MULTIMEDIA, BARCELONA, 1993.
- PELLICER ARMIÑANA, E., CATALÁ ALIS, J., Y SANZ BENLLOCH, A. APUNTES DE PROYECTOS DE INGENIERÍA CIVIL. ED. UPV, VALENCIA, 2000.
- PELLICER PÉREZ, E. LOS COSTES EN EL SISTEMA BANCARIO ESPAÑOL. ED. GRAPHIC 3, VALENCIA, 1985.
- PELLICER PÉREZ, E. LOS COSTES EN LA PEQUEÑA Y MEDIANA EMPRESA. ED. APD, ZARAGOZA, 1982.
- PELLICER PÉREZ, E., CATALÁ ALIS, J., PELLICER ARMIÑANA, E. PRONTUARIO DE LA INVESTIGACIÓN CIENTÍFICA. ED. UPV, VALENCIA, 2000.
- PÉREZ CARBALLO, J.F. CONTROL DE LA GESTIÓN EMPRESARIAL. EDITORIAL ESIX, MADRID, 2000.
- PÉREZ GOROSTEGUI, E. PRÁCTICAS DE ADMINISTRACIÓN DE EMPRESAS. ED. PIRÁMIDE, MADRID, 1998.
- PÉREZ LÓPEZ, C. ESCRITURA CIENTÍFICA CON WORD. ED. RA-MA, MADRID, 1998.
- PÉREZ LÓPEZ, C. TÉCNICAS DE MUESTREO ESTADÍSTICO. TEORÍA, PRÁCTICA Y APLICACIONES INFORMÁTICAS. ED. RA-MA, MADRID, 1999.
- PIAGET, J. Y BETA, E. RELACIONES ENTRE LA LÓGICA FORMAL Y EL PENSAMIENTO REAL. EDITORIAL CIENCIA NUEVA, MADRID, 1968.
- PIATTINI VELTHUIS, M. Y OTROS. ANÁLISIS Y DISEÑO DETALLADO DE APLICACIONES INFORMÁTICAS DE GESTIÓN. ED. RA-MA, MADRID, 1996.
- PIATTINI VELTHUIS, M. Y OTROS. AUDITORIA INFORMÁTICA. UN ENFOQUE PRÁCTICO. ED. RA-MA, MADRID, 1998.
- PINDYCK, R. Y OTROS. MICROECONOMÍA. ED. PRENTICE HALL, MADRID, 1998, 4ª EDICIÓN.
- POPELL, S. GESTIÓN PRÁCTICA DE LA PEQUEÑA EMPRESA. ED. DEUSTO, MADRID.
- POWELL, M. Y OTROS. GUÍA COMPLETA DE MICROSOFT INTERNET INFORMATION SERVER. ED. MCGRAW-HILL, MADRID, 1999.
- PRAGUE, C. Y OTROS. EL LIBRO DE ACCESS 97. ED. ANAYA MULTIMEDIA, MADRID, 1997.
- PRAGUE, C. Y OTROS. LOS SECRETOS DE ACCESS 97. ED. ANAYA MULTIMEDIA, MADRID, 1997.
- PRATDEPADUA BUFILL, J. VISUAL BASIC PARA EXCEL Y WORD 2000. ED. RA-MA, MADRID, 2000.
- PRAWDA, J. MÉTODOS Y MODELOS DE INVESTIGACIÓN DE OPERACIONES. MODELOS ESTOCÁSTICOS. ED. LIMUSA, MÉXICO, 1996.
- PRAWDA, J. MÉTODOS Y MODELOS DE INVESTIGACIÓN DE OPERACIONES. MODELOS DETERMINÍSTICOS. ED. LIMUSA, MÉXICO, 1995.
- PRIETO, F. Y OTROS. PROBLEMAS DE MATEMÁTICAS FINANCIERAS RESUELTOS EN LOTUS 1, 2, 3. ED. LEX NOVA, VALLADOLID, 1991.
- PRIMO YÚFERA, E. INTRODUCCIÓN A LA INVESTIGACIÓN CIENTÍFICA Y TECNOLÓGICA. ED. ALIANZA, MADRID, 1994.
- PULIDO SAN ROMÁN, A. MODELOS ECONOMÉTRICOS. ED. PIRÁMIDE, MADRID, 1993.
- PULIDO SAN ROMÁN, A. Y OTROS. PREDICCIÓN Y SIMULACIÓN APLICADA A LA ECONOMÍA Y GESTIÓN DE EMPRESAS. ED. PIRÁMIDE, MADRID, 1999.
- PURCELL, L. Y OTROS. GUÍA COMPLETA DE LAS GRABADORAS DE CD-ROM. ED. ANAYA MULTIMEDIA, MADRID, 1997.
- QUINE, W.O. LOS MÉTODOS DE LA LÓGICA. EDITORIAL ARIEL, BARCELONA, 1962.
- RAYA CABRERA, J. Y OTROS. TCP/IP EN WINDOWS NT SERVER. ED. RA-MA, MADRID, 1998.
- REICHENBACH, H. MODERNA FILOSOFÍA DE LA CIENCIA. EDITORIAL TECNOS, MADRID, 1965.
- RENAU PIQUERAS, J. J. ADMINISTRACIÓN DE EMPRESAS. UNA VISIÓN ACTUAL. ED. PIRÁMIDE, MADRID, 1985.
- RIEDMANN, W. TÉCNICAS DE DIRECCIÓN. ED. PARANINFO, 1981, MADRID, 1981.
- RIORDAN, R. DISEÑO DE BASES DE DATOS RELACIONALES. ED. MCGRAW-HILL, MADRID, 2000.
- RIZZO, T. PROGRAMACIÓN CON MICROSOFT OUTLOOK. ED. MCGRAW-HILL, MADRID, 1999.
- ROCAFORT NICOLÁU, A. CONTABILIDAD DE COSTES. ED. HISPANO EUROPEA, BARCELONA, 1989, 3ª EDICIÓN.
- RUBIN, C. GUÍA COMPLETA DE MICROSOFT ACCESS 2000. ED. MCGRAW-HILL, MADRID, 1999.
- RUBIO, A. MANUAL DE GESTIÓN DE LAS OBRAS DE CONTRATACIÓN PÚBLICA. ED. CARMEN ORTEGO PEÑAS, MADRID, 1997, 4ª EDICIÓN.
- RUI-WAMBA MARTIJA, J. LAS EMPRESAS CONSULTORAS. ED. REVISTA OP, BARCELONA, 1999.
- RUIZ-CASTILLO, J. Y OTROS. LA MEDICIÓN DE LA INFLACIÓN EN ESPAÑA. ED. LA CAIXA, BARCELONA, 1999.
- RUSSEL, R. Y OTROS. GUÍA COMPLETA DE MICROSOFT BACKOFFICE. EDICIÓN PYME. ED. MCGRAW-HILL, MADRID, 1998.
- RUSSEL, R. Y OTROS. GUÍA COMPLETA DE WINDOWS NT 40 SERVER. ED. MCGRAW-HILL, MADRID, 1997.
- RUSSELL BORLAND, R. Y OTROS. GUÍA COMPLETA DE MICROSOFT WORD 97. ED. MCGRAW-HILL, MADRID, 1998.
- SALES, S. Y OTROS. DESCUBRE MICROSOFT ACCESS 2000. ED. PRENTICE HALL, MADRID, 1999.
- SAMUELSON, P. A. FUNDAMENTOS DEL ANÁLISIS ECONÓMICO. ED. ATENEO, BUENOS AIRES, 1957.
- SAMUELSON, P.A. ECONOMÍA. ED. MCGRAW-HILL, MADRID, 1983.
- SÁNCHEZ CARRIÓN, J. UTILIDADES DEL SPSS/PC+. ED. ALIANZA, MADRID, 1992.
- SÁNCHEZ NAVARRO, J. Y OTROS. MICROSOFT ACCESS 97. INICIACIÓN Y REFERENCIA. ED. OSBORNE/MCGRAW-HILL, MADRID, 1997.
- SANTANA LARENAS, G. PLANIFICACIÓN Y CONTROL DE OBRAS DE CONSTRUCCIÓN. ED. PARANINFO, MADRID, 1988.
- SANTODOMINGO, A. INTRODUCCIÓN A LA INFORMÁTICA EN LA EMPRESA. ED. ARIEL, BARCELONA, 1997.
- SANTOS SABRAS, F. INGENIERÍA DE PROYECTOS. ED. EUNSA, PAMPLONA, 1999.
- SATÉT, R. Y OTROS. LOS GRÁFICOS. MEDIO DE DIRECCIÓN DE LAS EMPRESAS. ED. FRANCISCO CASANOVAS, BARCELONA, 1970, 2ª EDICIÓN.

- SCHNEIDER, E. CONTABILIDAD INDUSTRIAL. ED. AGUILAR, MADRID, 1962.
- SCHUMPETER, J. A. HISTORIA DEL ANÁLISIS ECONÓMICO. ED. ARIEL, BARCELONA, 1971.
- SCOTT BARKER, E. ACCESS 97. PROGRAMACIÓN AVANZADA. ED. PRENTICE HALL, MADRID, 1998.
- SCOTT BARKER, E. PROGRAMACIÓN AVANZADA CON MICROSOFT. ACCESS 2000. ED. PRENTICE HALL, MADRID, 2000.
- SEKINE, K. Y OTROS. MEJORA DE LA PRODUCTIVIDAD EN DISEÑO E INGENIERÍA. ED. TGP HOSHIN, MADRID, 1990.
- SERGIO ÁRBOLES, S. WORD 97 A FONDO. ED. INFORBOOK 'S, BARCELONA, 1997.
- SIERRA BRAVO, R. TÉCNICAS DE INVESTIGACIÓN SOCIAL. ED. PARANINFO, MADRID, 1999, 13ª. ED.
- SIERRA PLANA, J. MÉTODOS DE INVESTIGACIÓN OPERATIVA EN LA PRÁCTICA DE LAS EMPRESAS. ED. DEUSTO, BILBAO, 1972.
- SIMPSON, A. Y OTROS. ACCESS 2000. ED. ANAYA MULTIMEDIA, MADRID, 1999.
- SOLER CHICA, E. MICROSOFT EXCEL 97. INICIACIÓN Y REFERENCIA. ED. OSBORNE/MCGRAW-HILL, MADRID, 1997.
- SPIEGEL, M.R. MANUAL DE FÓRMULAS Y TABLAS MATEMÁTICAS. ED. MCGRAW-HILL, MÉXICO, 1970.
- STEVE RIMMER, S. DOMINAR MICROSOFT PUBLISHER. ED. JACKSON, MADRID, 1993.
- SUÁREZ SUÁREZ, A. CURSO DE ECONOMÍA DE LA EMPRESA. ED. PIRÁMIDE, MADRID, 1992.
- SUÁREZ SUÁREZ, A. DECISIONES OPTIMAS DE INVERSIÓN Y FINANCIACIÓN EN LA EMPRESA. ED. PIRÁMIDE, MADRID, 1998.
- TAHA, H. INVESTIGACIÓN DE OPERACIONES. UNA INTRODUCCIÓN. ED. PRENTICE HALL, MEXICO, 1998.
- TATUM, C. REQUIREMENTS AND TOOLS FOR TRANSFERING CONSTRUCTION EXPERIENCE BETWEEN PROJECTS. ED. CIFE, EE.UU., 1993.
- TEICHOLZ, P. TECHNOLOGY TRENDS AND THEIR IMPACT IN THE A/E/C INDUSTRY. ED. CIFE, EE.UU., 1989.
- TRAVERIA, S. Y OTROS. ACCESS 97 A FONDO. ED. INFORBOOK 'S, MADRID, 1998.
- TUTT, P. Y OTROS. PROYECTOS. ED. HERMANN BLUME, MADRID, 1985.
- ULLMAN, J. Y OTROS. INTRODUCCIÓN A LOS SISTEMAS DE BASES DE DATOS. ED. PRENTICE HALL, MÉXICO, 1999.
- URDANETA HERNÁNDEZ, G. LICITAR PARA GANAR. ED. URDANETA HERNÁNDEZ, MADRID, 1997.
- URIEL JIMÉNEZ, E. Y OTROS. ECONOMETRÍA APLICADA. ED. AC, MADRID, 1997.
- URIEL JIMÉNEZ, E. Y OTROS. INTRODUCCIÓN AL ANÁLISIS DE SERIES TEMPORALES. ED. AC, MADRID, 2000.
- VALLS PINÓS, J. ANÁLISIS DE BALANCES. ED. FUNDACIÓN CONFRMETAL, MADRID, 1996.
- VARSAVSKY, O. Y CALEAGNO, A. MODELOS MATEMÁTICOS Y EXPERIMENTACIÓN NUMÉRICA. EDITORIAL UNIVERSITARIA, 1971.
- VÁZQUEZ, I. EMPRESA Y GRUPO. FUNDAMENTOS DE LA CONDUCTA HUMANA EN LA ORGANIZACIÓN. ED. EADA, BARCELONA, 1990.
- VIDAL, RIBAS, E. EL IMPACTO DEL EURO EN LOS MERCADOS FINANCIEROS. ED. LA CAIXA, BARCELONA, 1998.
- VIASCAS, J. GUÍA COMPLETA DE MICROSOFT ACCESS 2000. ED. MCGRAW-HILL, MADRID, 2000.
- VIASCAS, J. GUÍA COMPLETA DE MICROSOFT ACCESS 97. ED. MCGRAW-HILL, MADRID, 1997.
- VILALTA, M. DESARROLLO DE APLICACIONES EN ENTORNOS DE CUARTA GENERACIÓN Y CON HERRAMIENTAS CASE. ED. MIRA, MADRID, 2000.
- VIÑOLAS, P. Y OTROS. PRINCIPIOS DE VALORACIÓN DE EMPRESAS. ED. DEUSTO, BILBAO, 1997.
- WALKENBACH, J. EXCEL 2000 CON VBA. ED. ANAYA MULTIMEDIA, MADRID, 2000.
- WELLS, E. DESARROLLO Y SOLUCIONES CON MICROSOFT EXCEL PARA WINDOWS 95. ED. MCGRAW-HILL, MADRID, 1996.
- WELLS, E. Y OTROS. MICROSOFT EXCEL 97. DESARROLLO DE SOLUCIONES. ED. MCGRAW-HILL, MADRID, 1998.
- WHITE, D. TEORÍA DE LA DECISIÓN. ED. ALIANZA, MADRID, 1990.
- WHITTEN, J. Y OTROS. ANÁLISIS Y DISEÑO DE SISTEMAS DE INFORMACIÓN. ED. IRWIN, EE.UU., 1996.
- WILLIAMS, T.H. Y GRIFFIN, C.H. MANAGEMENT INFORMATION. A QUANTITATIVE ACCENT. R.D. IRWIN, HOMEWOOD, EE.UU., 1967.
- WILSON, R. MANUAL DE CONTROL DE COSTES. ED. DEUSTO, BILBAO, 1992.
- WINEMILLER, E. ¿CÓMO SE HACEN CON VISUAL BASIC 6 BASES DE DATOS?. ED. INFORBOOK 'S, BARCELONA, 1999.
- YU CHUEN TAO, L. EL CONTROL DE CALIDAD EN LA EMPRESA. ED. DEUSTO, BILBAO, 1977.

8.1.2. Bibliografía consultada.

- ACHER, J. ÁLGEBRA LINEAL Y PROGRAMACIÓN LINEAL. ED. MONTANER Y SIMÓN, MADRID, 1967.
- ACLUSA MARTÍN, J. ANÁLISIS E INTEGRACIÓN DE BALANCES Y EL CRÉDITO BANCARIO. ED. TECNIBÁN, MADRID, 1975.
- ADAN SANMATEO, J. CONTABILIDAD FUNDAMENTAL. TEORÍA MONETARIA DEL SISTEMA ANFISOGRÁFICO. ED. ESCELICER, MADRID, 1963.
- ADRIAN ALBERT, A. ÁLGEBRA SUPERIOR. ED. UTHEA, MÉXICO, 1961.
- AGLIETTA Y OTROS. M. RUPTURAS DE UN SISTEMA ECONÓMICO. ED. BLUME, MADRID, 1981.
- ALAIN BADIOU, EL CONCEPTO DE MODELO. ED. SIGLO XXI, MADRID, 1972.
- ALBA, N. INTRODUCCIÓN A LA ESTADÍSTICA. ED. AGUILAR, MADRID, 1972.
- ALBARRACIN, J. LA FUNCIÓN DE INVERSIÓN BAJO LA TECNOLOGÍA PUTTY CLAY. ED. BANCO DE ESPAÑA, MADRID, 1978.
- ALBAUT Y OTROS. J. RATIOS Y GESTIÓN EMPRESARIAL. ED. GUADIANA, MADRID, 1972.
- ALDAZ ISANTA, J. TEORÍA UNITARIA DE LA INFORMACIÓN ECONÓMICA. ED. ICE, MADRID, 1976.
- ALLEN, J. ECONOMÍA MATEMÁTICA. ED. AGUILAR, MADRID, 1967, 2ª EDICIÓN.
- ALLEN, L.A. TEORÍA Y PRÁCTICA DE LA DIRECCIÓN PROFESIONAL. ED. APD, MADRID, 1973.
- ALLEN, R.G. ANÁLISIS MATEMÁTICO PARA ECONOMISTAS. ED. AGUILAR, MADRID, 1959.
- ALLSOPP, M. LAS PYME. SU GESTIÓN ANTE LA COMPETENCIA. ED. HISPANO EUROPEA, MADRID, 1980.
- ÁLVAREZ LÓPEZ, J. CONTABILIDAD ANALÍTICA DE EXPLOTACIÓN. ED. ÁLVAREZ LÓPEZ, MADRID, 1980.
- ÁLVAREZ LÓPEZ, J. CONTABILIDAD GENERAL. ED. ÁLVAREZ LÓPEZ, MADRID, 1970.
- ÁLVAREZ LÓPEZ, J. PLAN GENERAL Y CONTABILIDAD DE SOCIEDADES. ED. ÁLVAREZ LÓPEZ, MADRID, 1980.
- ALVAS GONZÁLEZ, R. Y OTROS. VALORACIÓN Y CONTROL DEL TRABAJO ADMINISTRATIVO. ED. PARANINFO, MADRID, 1972.
- ANTOLINEZ S. MEDIDA Y CONTROL DE LA RENTABILIDAD INTERNA. ED. Mº DE ECONOMÍA Y HACIENDA, MADRID, 1983.
- ARAGÓN J. Y OTROS. ADMINISTRACIÓN, CONTABILIDAD, ORGANIZACIÓN DE EMPRESAS. ED. AGUILAR, MADRID, 1959.
- ARGENTI, J. PLANIFICACIÓN DE LA EMPRESA. ED. OIKOS TAU, BARCELONA, 1969.
- ARGENTI, J. TÉCNICAS DEL MANAGEMENT. ED. OIKOS TAU, BARCELONA, 1970.
- ARNAZ VELLANDO, G. INTRODUCCIÓN A LA ESTADÍSTICA TEORICA. ED. LEX NOVA, MADRID, 1965.
- ARQUER ARMANGUE, J. LA EMPRESA FAMILIAR. ED. EUNSA, MADRID, 1979.
- ARSUAGA, E. Y OTROS. EXPERIENCIAS DE GESTIÓN SOCIAL EN EUROPA. ED. APD, MADRID, 1979.
- ASSENS, J. EL DESARROLLO DE LA EMPRESA A TRAVÉS DE ADQUISICIONES Y CONCENTRACIONES. ED. BANCA MAS SARDA, MADRID, 1976.
- AUBERT J. Y OTROS. LA GESTIÓN DE LA EMPRESA. ED. ARIEL, MADRID, 1965.
- AYRES, F. ÁLGEBRA MODERNA. ED. MCGRAW-HILL, MADRID, 1969.
- AYRES, F. CÁLCULO DIFERENCIAL E INTEGRAL. ED. MCGRAW-HILL, MADRID, 1969.
- AYRES, F. ECUACIONES DIFERENCIALES. ED. MCGRAW-HILL, MADRID, 1969.
- AYRES, F. FUNDAMENTOS DE MATEMÁTICAS SUPERIORES. ED. MCGRAW-HILL, MADRID, 1969.
- AYRES, F. MATEMÁTICAS FINANCIERAS. ED. MCGRAW-HILL, MADRID, 1971.
- AZNAR, A. Y OTROS. PROBLEMAS DE ECONOMETRÍA. ED. PIRÁMIDE, MADRID, 1980.
- BALDINI, I. EL ARCHIVO EN LA EMPRESA MODERNA. ED. HISPANO EUROPEA, MADRID, 1975.
- BALLESTERO, E. EL BALANCE. UNA INTRODUCCIÓN A LAS FINANZAS. ED. ALIANZA, MADRID, 1974.
- BALLESTERO, E. LA NUEVA CONTABILIDAD. ED. ALIANZA, MADRID, 1975.
- BALLESTERO, E. PRINCIPIOS DE ECONOMÍA DE LA EMPRESA. ED. ALIANZA UNIVERSIDAD, MADRID, 1973.
- BARBER, W. HISTORIA DEL PENSAMIENTO ECONÓMICO. ED. ALIANZA, MADRID, 1971.
- BARCELO, G. EL DIRIGENTE DEL FUTURO. ED. APD, MADRID, 1976.
- BARNES, R. LA TÉCNICA DEL MUESTREO APLICADA A LA MEDIDA DEL TRABAJO. ED. AGUILAR, MADRID, 1963.
- BARNES, R.M. ESTUDIO DE MOVIMIENTOS Y TIEMPOS. ED. AGUILAR, MADRID, 1961.
- BARNETT, RICH. ÁLGEBRA ELEMENTAL. ED. MCGRAW-HILL, MADRID, 1969.
- BARRE, R. ECONOMÍA POLÍTICA. ED. ARIEL, MADRID, 1971.
- BARREYRE, P.Y. LA PEQUEÑA Y MEDIANA EMPRESA FRENTE AL CAMBIO. ED. HISPANO EUROPEA, MADRID, 1978.
- BATARDON, L. LA CONTABILIDAD POR EL SISTEMA CENTRALIZADOR. ED. LABOR, MADRID, 1953.
- BATTERSBY, A. MATEMÁTICAS PARA LA EMPRESA. ED. OIKOS TAU, BARCELONA, 1966.
- BAUMSLAG, B. Y OTROS. TEORÍA DE GRUPOS. ED. MCGRAW-HILL, MADRID, 1972.
- BAUVIN, G. LA INFORMÁTICA DE GESTIÓN. ED. TEA, MADRID, 1971.
- BEACH, E.F. MODELOS ECONÓMICOS. ED. AGUILAR, MADRID, 1961.
- BECKER, F. RÉGIMEN JURÍDICO FISCAL Y CONTABLE DE LAS SOCIEDADES MERCANTILES. ED. MERCATOR, MADRID, 1971.
- BELL, J. Y OTROS. INTERVENCIÓN Y FISCALIZACIÓN DE CONTABILIDADES. TEORÍA. ED. THE UNIVERSITY SOCIETY, NUEVA YORK, 1944.
- BERGAMINI, D. MATEMÁTICAS. ED. OFFSET, MADRID, 1968.
- BERLANGA M. PRINCIPIOS DE ESTADÍSTICA. ED. BIBLIOTECA DE COMERCIO Y FINANZAS, MADRID, 1949.
- BERNARD, Y. Y OTROS. DICCIONARIO ECONÓMICO Y FINANCIERO. ED. APD, MADRID, 1979.
- BIRN, J. Y OTROS. CONTROL Y REDUCCIÓN DE COSTES DE TRABAJOS ADMINISTRATIVOS. ED. ICE, MADRID, 1973.
- BISHOP, M. SUPERVISIÓN DINÁMICA. ED. EDITORA TÉCNICA, MADRID, 1971.
- BLANCO DE TELLA, L. TÉCNICA Y APLICACIÓN DE LOS ORGANIGRAMAS. ED. SECRETARÍA DE PRESIDENCIA DE GOBIERNO, MADRID, 1973.
- BLAUG, M. LA TEORÍA ECONÓMICA EN RETROSPECCIÓN. ED. LUIS MIRACLE, MADRID, 1968.
- BLOCH, J. LA REFORMA DE LA EMPRESA. ED. AGUILAR, MADRID, 1964.
- BLOCK, J. Y OTROS. DESARROLLO DE CAPACIDADES ADMINISTRATIVAS. ED. TRILLAS, MÉXICO, 1978.

- BLUMENTHAL, L.M. GEOMETRÍA AXIOMÁTICA. ED. AGUILAR, MADRID, 1965.
- BONILLA HERRERA, J.M. FUNCIONES DE IMPORTACIÓN Y EXPORTACIÓN EN LA ECONOMÍA ESPAÑOLA. ED. BANCO DE ESPAÑA, MADRID, 1978.
- BORBOLLA, F.J. Y OTROS. PROBLEMAS Y EJERCICIOS DE GEOMETRÍA ANALÍTICA. ED. UTEHA, MÉXICO, 1957.
- BOREL, E. LAS PROBABILIDADES Y LA VIDA. ED. OIKOS TAU, MADRID, 1971.
- BORI, J. Y OTROS. CONTABILIDAD INDUSTRIAL. ED. MONTESO, MADRID, 1950.
- BOUCHET, G. CÓMO CONTROLAR LA RENTABILIDAD DE UNA EMPRESA. ED. CASANOVAS, MADRID, 1966.
- BOURGEAIS, H. CÓMO SIMPLIFICAR LOS TRABAJOS CONTABLES. ED. GUADIANA, MADRID, 1972.
- BOUTELL, W.S. EL ORDENADOR EN LA GESTIÓN EMPRESARIAL. ED. HISPANO EUROPEA, MADRID, 1972.
- BRECH, E.F. MANAGEMENT SU NATURALEZA Y SIGNIFICADO. ED. OIKOS TAU, BARCELONA, 1968.
- BRESSY, M. Y OTROS. AGRUPACIONES DE EMPRESAS. ED. PIRÁMIDE, MADRID, 1974.
- BRUCE, F. ORGANIZACIÓN Y MANGEMENT. ED. OIKOS TAU, BARCELONA, 1972.
- BRUCE, L. PROBLEMAS ADMINISTRATIVOS DE UN DEPARTAMENTO DE ORGANIZACIÓN. ED. CENTRO DE ESTUDIOS LATINOAMERICANOS, MÉXICO, 1958.
- BRUFAU, A. Y OTROS. MEDIDAS DE CONTROL INTERNO EN LA PYME. ED. APD, MADRID, 1983.
- BUENO CAMPOS, E. EL SISTEMA DE INFORMACIÓN EN LA EMPRESA. ED. CECA, MADRID, 1978.
- BUENO CAMPOS, E. Y OTROS. ECONOMÍA DE LA EMPRESA. ED. PIRÁMIDE, MADRID, 1979.
- BUENO CAMPOS, E.J. REFORMULACIÓN DE LA METODOLOGÍA CONTABLE. LA CONTABILIDAD MATRICIAL. ED. COLEGIO TITULARES MERCANTILES, MADRID, 1971.
- CABELLO, A. QUÉ SON LAS EMPRESAS MULTINACIONALES. ED. GAYA, MADRID, 1977.
- CALUDE, S. EL SERVICIO DE ORGANIZACIÓN E INFORMÁTICA EN LA EMPRESA. ED. EDITORES TÉCNICOS ASOCIADOS, MADRID, 1971.
- CÁLVEZ, J.Y. EL PENSAMIENTO DE CARLOS MARX. ED. TAURUS, MADRID, 1966.
- CAMPOS, F. PLANIFICACIÓN Y REESTRUCTURACIÓN EN LOS PROCESOS DE CONCENTRACIONES DE EMPRESAS. ED. BANCA MAS SARDA, MADRID, 1976.
- CAMUS, B. Y OTROS. CONTROL INTERNO CONTRA EL FRAUDE Y EL DERROCHE. ED. PROMETEO, BUENOS AIRES, 1956.
- CANO, T. Y OTROS. INTRODUCCIÓN A LA TEORÍA ECONOMÍA. ED. CECA, MADRID, 1976.
- CAÑIBANO, J. Y OTROS. LOS GRUPOS DE EMPRESAS. CONSOLIDACIÓN Y CENSURA DE SUS ESTADOS FINANCIEROS. ED. ICE, MADRID, 1972.
- CAÑIBANO, L. LAS DECISIONES SECUENCIALES EN LA EMPRESA. ED. CECA, MADRID, 1973.
- CAÑIBANO, L. TEORÍA ACTUAL DE LA CONTABILIDAD. ED. ICE, MADRID, 1979.
- CARBONELL, R. COMERCIALIZACIÓN COOPERATIVA AGRARIA. ED. ICE, MADRID, 1970.
- CARLSON, D. LA DIRECCIÓN MODERNA. ED. DEUSTO, MADRID, 1964.
- CASAS, E. CONTABILIDAD GENERAL. ED. BRUGUER, MADRID, 1946.
- CASAS, E. CONTABILIDAD POR HOJAS MÓVILES Y FICHAS. ED. BRUGUER, MADRID, 1943.
- CASAS, E. MÉTODOS MODERNOS DE CONTABILIDAD. ED. BRUGUER, MADRID, 1945.
- CASTAGNOLI, P. LA DIRECCIÓN ADMINISTRATIVA. ED. IBERO EUROPEA, MADRID, 1967.
- CASTAÑEDA, J. LECCIONES DE TEORÍA ECONÓMICA. ED. AGUILAR, MADRID, 1968.
- CENTRO DE ESTUDIOS Y COMUNICACIÓN ECONÓMICA. PARO, INFLACIÓN Y CRECIMIENTO. ED. CALPE, MADRID, 1980.
- CERDÁ, B. CONTABILIDAD Y ADMINISTRACIÓN DE EMPRESAS. ED. BRUGUER, MADRID, 1946.
- CERDÁ, B. ORGANIZACIÓN DE CONTABILIDADES. ED. BRUGUER, MADRID, 1946.
- CHALVIN, D. AUTODIAGNÓSTICO DE LOS DIRIGENTES. ED. APD, MADRID, 1974.
- CHAPUIS, F. GUÍA PRÁCTICA DEL JEFE. ED. ETA, MADRID, 1970.
- CHEVRY, G.R. PRÁCTICA DE LAS ENCUESTAS ESTADÍSTICAS. ED. ARIEL, MADRID, 1967.
- CHISHOLM, M. GEOGRAFÍA Y ECONOMÍA. ED. OIKOS TAU, BARCELONA, 1968.
- CHOLVIS, F. DICCIONARIO DE CONTABILIDAD. ED. LECONEX, BUENOS AIRES, 1974.
- CHORAFAS, D.N. LA SIMULATION MATHEMATIQUE ET SES APPLICATIONS. ED. DUNOD, PARÍS, 1966.
- CHORAFAS, D.N. NUEVOS MÉTODOS DE ANÁLISIS NUMÉRICO. ED. DEUSTO, MADRID, 1965.
- CHOULEUR, J. LAS TÉCNICAS MATEMÁTICAS EN LA EMPRESA. ED. DEUSTO, MADRID, 1968.
- CIENFUEGOS, A. Y OTROS. MANUAL DE CONTABILIDAD PARA LA EMPRESA ESPAÑOLA. ED. TALE, MADRID, 1974.
- CIENFUEGOS, A. Y OTROS. UNA APLICACIÓN CONTABLE PARA LA EMPRESA ESPAÑOLA. ED. TALE, MADRID, 1965.
- CÍRCULO PARA LA INVESTIGACIÓN Y EL DESARROLLO PROFESIONAL. VALORACIÓN DE INMUEBLES, SOLARES Y FINCAS RUSTICAS. ED. CIRDE, MADRID, 1980.
- CIRUJANO, J. LA OFICINA TÉCNICA EN LA MEDIANA Y PEQUEÑA EMPRESA. ED. APD, MADRID, 1981.
- CLARK, K. LA SOCIEDAD MULTIDIMENSIONAL. MARSHALL, MARX Y LA EPOCA ACTUAL. ED. GUADIANA, MADRID, 1970.
- CLAUDE, C. TEORÍA DE LAS REDES Y SUS APLICACIONES. ED. CECSA, MADRID, 1967.
- CLAUDE, V. EVALUACIÓN DE PUESTOS DE TRABAJO Y SALARIOS. ED. TECNIBÁN, MADRID, 1976.
- CLOIN, C. LAS CONDICIONES DEL PROGRESO ECONÓMICO. ED. ALIANZA, MADRID, 1971.
- COCHRAN, W. G. Y OTROS. DISEÑOS EXPERIMENTALES. ED. TRILLAS, MÉXICO, 1974.
- COHEN, M. LA POLÍTICA DE PROMOCIÓN DE VENTAS. ED. GUADIANA, MADRID, 1972.
- COHEN, M. LA PUBLICIDAD EN LOS PUNTOS DE VENTA. ED. GUADIANA, MADRID, 1973.
- CONTIOLLO, G. E Y OTROS. EL ARCHIVO EN LA ORGANIZACIÓN MODERNA. ED. DEUSTO, MADRID, 1973.
- COSTA, J. LA IMAGEN DE EMPRESA. MÉTODOS DE COMUNICACIÓN INTEGRAL. ED. CIAC, MADRID, 1977.
- COX, A. Y OTROS. PLANIFICACIÓN DE PLANTILLAS DE PERSONAL EN LA EMPRESA. ED. IBERO EUROPEA, MADRID, 1973.
- CRAMER, H. MÉTODOS MATEMÁTICOS DE ESTADÍSTICA. ED. AGUILAR, MADRID, 1960.
- CRAMER, H. TEORÍA DE PROBABILIDADES Y APLICACIONES. ED. AGUILAR, MADRID, 1963.
- CUBILLO VALVERDE, C. EL TRATAMIENTO FISCAL DE LAS AMORTIZACIONES. ED. APD, MADRID, 1966.
- CUBILLO VALVERDE, C. REGULACIÓN DE BALANCES. ED. ICE, MADRID, 1967.
- CUESTA ÁLVAREZ, A. CONTROL ECONÓMICO DE LA EMPRESA. ED. ORTUETA, MADRID, 1967.

EL CONTROL DE GESTIÓN EN LAS EMPRESAS CONSULTORAS DE INGENIERÍA: MODELO COGEST

- CYERT, R.M. Y OTROS. PROCESSUS DE DECISION DANS L'ENTREPRISE. ED. DUNOD, PARIS, 1970.
- DATE, C.J. A GUIDE TO SQL STANDARD READING. MASSACHUSETTS, 1987.
- DATE, C.J. AN INTRODUCTION TO DATABASE SYSTEMS READING. MASSACHUSETTS, 1983.
- DATE, C.J. RELATIONAL DATABASE WRITINGS 1985-1989. MASSACHUSETTS, 1990.
- DAVILA, R. LA LUCHA POR EL DINERO. ED. APOLO, MADRID, 1945.
- DELESTAN, A. EL PLAN CONTABLE GENERAL Y SU APLICACIÓN EN LA EMPRESA. ED. IBERO EUROPA, MADRID, 1970.
- DENIS, M. Y OTROS. MATEMÁTICAS GENERALES. ED. MONTANER Y SIMÓN, MADRID, 1969.
- DENNIS, L. LA GESTIÓN DE UN PROYECTO. ED. ANAYA, MADRID, 1972.
- DESBAZEILLE, G. EJERCICIOS Y PROBLEMAS DE INVESTIGACIÓN OPERATIVA. ED. ICE, MADRID, 1969.
- DEWHURST, R.F. ANÁLISIS DE COSTES Y BENEFICIOS EN EL MUNDO EMPRESARIAL. ED. APD, MADRID, 1974.
- DILLARD, D. LA TEORÍA ECONÓMICA DE JOHN MAYNARD KEYNES. ED. AGUILAR, MADRID, 1952.
- DILLARD, D. LA TEORÍA ECONÓMICA DE KEYNES. ED. AGUILAR, MADRID, 1973.
- DIXON, J. Y OTROS. INTRODUCCIÓN AL ANÁLISIS ESTADÍSTICO. ED. CASTILLO, MADRID, 1969.
- DOBB, M. EL CÁLCULO ECONÓMICO EN UNA ECONOMÍA SOCIALISTA. ED. ARIEL, MADRID, 1970.
- DOMS, F.P. LA ESTADÍSTICA, QUE SENCILLA. ED. PARANINFO, MADRID, 1965.
- DORFMAN, J. Y OTROS. PROGRAMACIÓN LINEAL Y ANÁLISIS ECONÓMICO. ED. AGUILAR, MADRID, 1962.
- DOUGLAS C. GUÍA Y DIRECCIÓN DE HOMBRES. ED. RIVER, MADRID, 1962.
- DRUCKER, P. LA GERENCIA. TAREAS, RESPONSABILIDADES Y PRÁCTICAS. ED. EL ATENEU, BUENOS AIRES, 1978.
- DUCASSE, P. Y OTROS. MANUAL DEL JEFE ADMINISTRATIVO. ED. SAGITARIO, MADRID, 1972.
- DUPUIS, M. LA CONSOLIDACIÓN DE BALANCES. ED. DEUSTO, MADRID, 1969.
- ELGORY, G. EL BLUFF DE FUTURO. ED. APD, MADRID, 1976.
- EPSA, A. ESTIMACIÓN Y SELECCIÓN DE MODELOS ECONÓMICOS DINAMICOS. ED. BANCO DE ESPAÑA, MADRID, 1978.
- ESCUELA DE ORGANIZACIÓN FINANCIERA. INTRODUCCIÓN A LA CONTABILIDAD FINANCIERA. ED. EOI, MADRID, 1979.
- ESPASA, A. LA PREDICCIÓN ECONÓMICA. ED. BANCO DE ESPAÑA, MADRID, 1980.
- ESPASA, A. MODELOS ARIMA, CON ANÁLISIS DE INTERVENCIÓN PARA LAS SERIES DE AGREGADOS MONETARIOS. ED. BANCO DE ESPAÑA, MADRID, 1980.
- EVARTS, H. INTRODUCCIÓN AL PERT. ED. SAGITARIO, MADRID, 1965.
- FARNSWORTH, T. DESARROLLO DE LA EFICACIA DEL EJECUTIVO. ED. TECNIBÁN, MADRID, 1976.
- FAUVET, J.C. TRATAMIENTO DE LAS TENSIONES Y CONFLICTOS SOCIALES EN LA EMPRESA. ED. TECNIBÁN, MADRID, 1977.
- FAYOL, H. ADMINISTRACIÓN INDUSTRIAL Y GENERAL. ED. HERRERO HERMANOS 1961, MÉXICO.
- FERNÁNDEZ PEÑA, E. INTEGRACIÓN DE BALANCES. ED. AGUILAR, MADRID, 1965.
- FERNÁNDEZ PIRLA, J.M. TEORÍA ECONÓMICA DE LA CONTABILIDAD. ED. EJES, MADRID, 1960.
- FERNÁNDEZ ROMERO, A. EL CONSEJO DE ADMINISTRACIÓN Y EL PLAN A LARGO PLAZO. ED. APD, MADRID, 1975.
- FERNÁNDEZ TOMÁS, A. EL CONTROL DE LAS EMPRESAS MULTINACIONALES. ED. TECNOS, MADRID, 1983.
- FERRER JAUME, L. CÁLCULO FINANCIERO. ED. LABOR, MADRID, 1947.
- FERRETER MORA, J. LOGICA MATEMÁTICA. ED. FONDO DE CULTURA ECONÓMICA, MADRID, 1955.
- FERRIER, J. LA GESTIÓN SCIENTIFIQUE DES STOCKS. ED. DUNOD, PARIS, 1966.
- FIGUEROA, J. TEORÍA Y MÉTODOS DE ESTADÍSTICA DEL TRABAJO. ED. LABOR, MADRID, 1948.
- FILOSTO, L. LA GESTIÓN BANCARIE. TRATTATO DI RAGIONERIA TRATADO DE TENEDURÍA DE LIBROS. ED. UNIONE TIPOGRAFICO TORINESE, MADRID, 1970.
- FISHER, R. Y OTROS. TABLAS ESTADÍSTICAS PARA INVESTIGADORES CIENTIFICOS. ED. AGUILAR, MADRID, 1963.
- FLAMANT, M. Y OTROS. CRISIS Y RECESIONES ECONÓMICAS. ED. OIKOS TAU, MADRID, 1971.
- FLEMING, M. INTRODUCCIÓN AL ANÁLISIS ECONÓMICO. ED. OIKOS TAU, BARCELONA, 1972.
- FLORES, S. Y OTROS. HACIA UNA COMUNICACIÓN ADMINISTRATIVA INTEGRAL. ED. TRILLAS, MÉXICO, 1973.
- FONTELA, E. LA TENTACIÓN PROTECCIONISTA. ED. PRESIDENCIA DE GOBIERNO, MADRID, 1982.
- FOWLER NEWTON, E. EL MUESTREO ESTADÍSTICO APLICADO A LA AUDITORIA. ED. MACCHI, MADRID, 1972.
- FRANÇOIS, A.R. LA PYME. SU MARKETING BÁSICO. ED. HISPANO EUROPEA, MADRID, 1980.
- FREEDMAN, D. APPROXIMATING COUNTABLE MARKOV CHAINS. ED. HOLYDAY, SAN FRANCISCO, 1972.
- FREEMAN, H. MATEMÁTICAS PARA ACTUARIOS. ED. AGUILAR, MADRID, 1951.
- FRIEDMAN, N. Y OTROS. LIBERTAD DE ELEGIR. HACIA UN NUEVO LIBERALISMO ECONÓMICO. ED. GRIJALBO, MADRID, 1980.
- FURONES, M.A. EL MUNDO DE LA PUBLICIDAD. ED. SALVAT, MADRID, 1980.
- GALBRAITH, J.K. LA ERA DE LA INCERTIDUMBRE. ED. PLAZA Y JANÉS, MADRID, 1981.
- GARCÍA DELGADO, J.L. Y OTROS. CIENCIA SOCIAL Y ANÁLISIS ECONÓMICO. ED. TECNOS, MADRID, 1978.
- GARCÍA DURÁN DE LARA, J. ESTUDIOS SOBRE APLICACIONES DEL ANÁLISIS COSTE, BENEFICIO. ED. CECA, MADRID, 1973.
- GARCÍA ECHEVARRIA, S. PLANIFICACIÓN Y PRONOSTICO EN LA ECONOMÍA DE LA EMPRESA. ED. ICE, MADRID, 1970.
- GARDNER, M. NUEVOS PASATIEMPOS MATEMÁTICOS. ED. ALIANZA, MADRID, 1972.
- GARDO, J. CURSO PRÁCTICO DE CÁLCULO COMERCIAL. ED. CULTURA, MADRID, 1949.
- GARDO, J. JEFE DE CONTABILIDAD. ED. CULTURA, MADRID, 1942.
- GARDO, J. LOS GRÁFICOS. ED. CULTURA, MADRID, 1945.
- GARDO, J. MANUAL PRÁCTICO DE ESTADÍSTICA. ED. CULTURA, MADRID, 1928.
- GARDO, J. Y OTROS. CURSO PRÁCTICO DE ÁLGEBRA. ED. CULTURA, MADRID, 1950.
- GARDO, J. Y OTROS. CURSO PRÁCTICO DE GEOMETRÍA. ED. CULTURA, MADRID, 1951.
- GELINIER, O. ESTRATEGIA SOCIAL DE LA EMPRESA. ED. APD, MADRID, 1978.
- GELINIER, O. NUEVA DIRECCIÓN DE LA EMPRESA PERSONALISTA Y COMPETITIVA. ED. APD, MADRID, 1980.

- GERAD, J Y OTROS. EL DIAGNÓSTICO DE LA EMPRESA. ED. IBÉRICO EUROPEA, MADRID, 1972.
- GIMENO ULLASTRES, J. LA FISCALIDAD DE LA PEQUEÑA Y MEDIANA EMPRESA. ED. APD, MADRID, 1981.
- GNEDENKO, J. TEORÍA DE LAS PROBABILIDADES. ED. MONTANER Y SIMÓN, MADRID, 1968.
- GONNARD, R. HISTORIA DE LAS DOCTRINAS ECONÓMICAS. ED. AGUILAR, MADRID, 1961.
- GONZÁLEZ CATALÁ, V. MATEMÁTICA FINANCIERA. ED. TEBAR FLORES, MADRID, 1972.
- GONZÁLEZ DE CASTRO, L. CONTABILIDAD APLICADA PRIMER CURSO. ED. GUTEMBERG, MADRID, 1954.
- GONZÁLEZ DE CASTRO, L. CONTABILIDAD APLICADA SEGUNDO CURSO. ED. GUTENBERG, MADRID, 1955.
- GONZALVO, G. DICCIONARIO DE METODOLOGÍA ESTADÍSTICA. ED. MORATA, MADRID, 1978.
- GORDON, P. CADENAS INFINITAS DE MARKOV Y SUS APLICACIONES. ED. HIANO EUROPEA, MADRID, 1967.
- GOTTSCHALK, O. EDIFICIOS FUNCIONALES PARA OFICINAS. ED. BOE, MADRID, 1966.
- GOXÉNS DUCH, A. CONTABILIDAD ECONÓMICA. ED. GINER, MADRID, 1970.
- GOXÉNS DUCH, A. CONTABILIDAD FUNDAMENTAL. ED. GINER, MADRID, 1970.
- GOXÉNS DUCH, A. FINANCIACIÓN Y CONTABILIDAD DE SOCIEDADES. ED. GINER, MADRID, 1970.
- GOXÉNS DUCH, A. MANUAL BÁSICO DE CÁLCULO DE COSTOS Y CONTABILIDAD INDUSTRIAL. ED. MARCOMBO, MADRID, 1961.
- GOXÉNS DUCH, A. ORGANIZACIÓN Y MÉTODOS DE CONTABILIDAD. ED. GINER, MADRID, 1970.
- GOXÉNS DUCH, A. Y OTROS. CONTABILIDAD DE COSTES SUPERIORESE. ED. GINER, MADRID, 1970.
- GOXÉNS DUCH, A. Y OTROS. CONTABILIDAD SUPERIOR. ED. GINER, MADRID, 1970.
- GOXÉNS DUCH, A. Y OTROS. ENCICLOPEDIA DE CONTABILIDAD Y ADMINISTRACIÓN DE EMPRESAS. ED. GINER, MADRID, 1970.
- GOXÉNS, A. REVISIÓN DE CONTABILIDADES Y EXAMEN DE NEGOCIOS. ED. BRUGUER, MADRID, 1946.
- GOXÉNS, A. TÉCNICA DE LOS BALANCES E INVENTARIOS. ED. BRUGUER, MADRID, 1946.
- GRAEME ROE, C. LA PYME. SU RENTABILIDAD COMERCIAL. ED. HISPANO EUROPEA, MADRID, 1980.
- GRANELL I CENDRA, J. L'HOME COMU I LA CIENCIA DE L'ECONOMIA. ED. L'ESTEL, VALENCIA, 1973.
- GRANVILLE, J. Y OTROS. CÁLCULO DIFERENCIAL E INTEGRAL. ED. UTEHA, MADRID, 1960.
- GRANVILLE, W.A. TRIGONOMETRÍA PLANA Y ESFÉRICA. ED. UTEHA, MÉXICO, 1950.
- GRAVES, R. LA CREACIÓN DE CLIENTES. ED. PIRÁMIDE, MADRID, 1974.
- GRAY HORTON, W. SISTEMAS DE INFORMACIÓN GRÁFICA. ED. PIRÁMIDE, MADRID, 1969.
- GREMILLET, A. LES RATIOS ET LEUR UTILISATION. ED. D'ORGANISATION, PARIS, 1973.
- GRILLO, E.V. Y OTROS. MEDICIÓN Y CONTROL DEL TRABAJO DE OFICINA. ED. DEUSTO, MADRID, 1962.
- GUTIERREZ, M. ECONOMÍA Y GESTIÓN DE LA EMPRESA BANCARIA. ED. DERECHO PRIVADO, MADRID, 1983.
- HAKE, B. ESTRATEGIA DE NUEVOS PRODUCTOS. ED. PIRÁMIDE, MADRID, 1974.
- HANSON DE LOUVET. NUEVO TRATADO DE ANÁLISIS Y DISCUSIÓN DE BALANCES. ED. AGUILAR, MADRID, 1964.
- HARTMAN, W. Y OTROS. MANUAL DE LOS SISTEMAS DE INFORMACIÓN. ED. PARANINFO, MADRID, 1975.
- HAZEL, A.C. Y OTROS. LA PYME. GESTIÓN DE SU SUPERVIVENCIA. ED. HISPANO EUROPEA, MADRID, 1980.
- HAZLITT, H. LOS ERRORES SE LA NUEVA CIENCIA ECONÓMICA. ED. AGUILAR, MADRID, 1961.
- HEILBRONER, R.L. VIDA Y DOCTRINA DE LOS GRANDES ECONOMISTAS. ED. AGUILAR, MADRID, 1982.
- HELLER, DICCIONARIO DE ECONOMÍA POLÍTICA. ED. LABOR, BARCELONA, 1969.
- HENDERSON, J.M. Y OTROS. TEORÍA MICROECONOMICA. ED. ARIEL, MADRID, 1972.
- HENRI HIERCHE, TÉCNICAS MODERNAS DE GESTIÓN DE EMPRESAS. ED. AGUILAR, MADRID, 1968.
- HERRMANN, W. Y OTROS. ECONOMIE ET FINANCES. ED. BANQUE POPULAIRE SUISSE, BIENNE, 1976.
- HEYEL, C. CÓMO ORGANIZAR EL DIRECTOR SU PROPIO TRABAJO. ED. DEUSTO, MADRID, 1965.
- HEYEL, C. PRONTUARIO DE LA DIRECCIÓN A/K. ED. DEUSTO, MADRID, 1970.
- HEYEL, C. PRONTUARIO DE LA DIRECCIÓN L/Z. ED. DEUSTO, MADRID, 1970.
- HICKS, J.R. EL CICLO ECONÓMICO. ED. AGUILAR, MADRID, 1958.
- HOERNES, J. Y OTROS. INTRODUCCIÓN AL ÁLGEBRA DE BOOLE Y A LOS DISPOSITIVOS LÓGICOS. ED. PARANINFO, MADRID, 1972.
- HUMBLE, J.W. CÓMO IMPLANTAR LA DIRECCIÓN POR OBJETIVOS EN LAS ÁREAS FUNCIONALES. ED. APD, MADRID, 1972.
- HUMBLE, J.W. LA DIRECCIÓN POR OBJETIVOS. ED. APD, MADRID, 1968.
- HUTCHINSON, T.W. KEYNES VS LOS KEYNESIANOS. ED. ESPASA CALPE, MADRID, 1980.
- JAEDICKE, R.K. Y OTROS. CORRIENTES CONTABLES. INGRESOS, FONDOS Y EFECTIVO. ED. HERRERO, MÉXICO, 1973.
- JAENSCH, G. VALORACIÓN DE LA EMPRESA. ED. GUSTAVO GILI, BARCELONA, 1969.
- JAHN, W. CÓMO AUMENTAR LA EFICACIA DEL DIRECTOR PROFESIONAL. ED. APD, MADRID, 1976.
- JAMES BONESS, A. PREVISIONES DE INVERSIÓN. EN LOS SECTORES PRIVADO Y PÚBLICO. ED. MAPFRE, MADRID, 1973.
- JAMES, E. HISTORIA DEL PENSAMIENTO. ED. AGUILAR, MADRID, 1963.
- JANTSCH, E. LA PREVISIÓN TECHNOLOGIQUE. ED. ORGANISATION DE COOPERATION ET DEVELOPPMENT ECONOMIQUES, PARÍS, 1967.
- JAVIER, J. CONCEPTOS Y MÉTODOS DE LA MATEMÁTICA MODERNA. ED. VICENS VIVES, MADRID, 1972.
- JEAN ESTRATEGIAS PARA LA MEDIANA Y PEQUEÑA EMPRESA. ED. GUADIANA, MADRID, 1972.
- JOHANNSEN, H. Y OTROS. DICCIONARIO DE MANAGEMENT. ED. OIKOS TAU, BARCELONA, 1972.
- JONES, E.D. ORGANIZACIÓN Y ADMINISTRACIÓN DE EMPRESAS. ED. LABOR, MADRID, 1953.
- JONIO, F. Y OTROS. CONTROL PRESUPUESTARIO. ED. SAGITARIO, MADRID, 1962.
- JONSTON, J. MÉTODOS DE ECONOMETRÍA. ED. VICENS VIVES, MADRID, 1980.
- KANTOROVICH, L.V. LA ASIGNACIÓN ÓPTIMA DE LOS RECURSOS ECONÓMICOS. ED. ARIEL, MADRID, 1968.
- KARL, E. ADMINISTRACIÓN DE PERSONAL. ED. HERRERO, MÉXICO, 1970.
- KARRENBROCK, W.E. Y OTROS. CONTABILIDAD INTERMEDIA. ED. WE JACKSON, MÉXICO, 1951.

EL CONTROL DE GESTIÓN EN LAS EMPRESAS CONSULTORAS DE INGENIERÍA: MODELO COGEST

- KASNER, E. Y OTROS. MATEMÁTICAS I IMAGINACIÓN. ED. CONTINENTAL, MÉXICO, 1959, 3.
- KAUFMAN, A. PROPIEDADES DE LOS GRAFOS Y MÉTODOS DE NUMERACIÓN. ED. COMPAÑIA. ED. CONTINENTAL, MADRID, 1971.
- KAUFMANN, A. MÉTODOS Y MODELOS DE LA INVESTIGACIÓN DE OPERACIONES. ED. CEC, MÉXICO, 1971.
- KAUFMANN, A. Y OTROS. EJERCICIOS DE COMBINATORIA CON SOLUCIONES. ED. CEC, MADRID, 1973.
- KAUFMANN, A. Y OTROS. LA PROGRAMACIÓN DINÁMICA. ED. CECSA, MÉXICO, 1967.
- KAUFMANN, A. Y OTROS. LOS FENÓMENOS DE LA ESPERA. ED. CECSA, MÉXICO, 1966.
- KILIAN, H. LA BIBLIA DEL EJECUTIVO. ED. ANAYA, MADRID, 1970.
- KLEIMAN, A. Y OTROS. CONJUNTOS APLICACIONES MATEMÁTICAS A LA ADMINISTRACIÓN. ED. LIMUSA WILEY, MÉXICO, 1972.
- KLEIN, I.R. MANUAL DE ECONOMETRÍA. ED. AGUILAR, MADRID, 1958.
- KLEIN, L.R. INTRODUCCIÓN A LA ECONOMETRÍA. ED. AGUILAR, MADRID, 1966.
- KOHLER, J. DICCIONARIO PARA CONTADORES. ED. UTEHA, MÉXICO, 1974.
- KREBS, E. Y OTROS. CÓMO ARMONIZAR Y JERARQUIZAR LOS SALARIOS. ED. GUADIANA, MADRID, 1972.
- LABROUSSE, C. ESTADÍSTICA. ED. PARANINFO, MADRID, 1967.
- LACASA, R. Y OTROS. DICCIONARIO DE DERECHO, ECONOMÍA Y POLÍTICA. INGLÉS ESPAÑOL. ED. DERECHO REUNIDAS, MADRID, 1980.
- LAJUGIE, J. LAS DOCTRINAS ECONÓMICAS. ED. OIKOS TAU, MADRID, 1971.
- LANCASTER, K. INTRODUCCIÓN A LA MICROECONOMÍA MODERNA. ED. BOSCH, MADRID, 1971.
- LANDA, C. Y OTROS. QUÉ ES Y PARA QUÉ EL ARCHIVO. CÓMO REORGANIZARLO. ED. INDEX, MADRID, 1979.
- LANDA, J.M. CONTABILIDAD ANALÍTICA APLICADA. ED. DEUSTO, MADRID, 1967.
- LANGE, O. TEORÍA GENERAL DE LA PROGRAMACIÓN. ED. ARIEL, MADRID, 1971.
- LAUZEL, P. Y OTROS. DE LOS RATIOS AL CUADRO DE MANDO. ED. CASANOVAS, MADRID, 1967.
- LE BRAS, J.Y. ¿POR QUÉ UNA FUNCIÓN DE ORGANIZACIÓN?. ED. TECNIBÁN, MADRID, 1975.
- LE MOIGNE, J.L. LOS SISTEMAS DE DECISIÓN EN LAS ORGANIZACIONES. ED. TECNIBÁN, MADRID, 1976.
- LEDUC, R. LA PUBLICIDAD. ED. GUADIANA, MADRID, 1972.
- LEFORT, G. ÁLGEBRA Y ANÁLISIS. EJERCICIOS. ED. MONTANER Y SIMÓN, MADRID, 1967.
- LEHMAN, C. GEOMETRÍA ANALÍTICA. ED. UTEHA, MÉJICO, 1956.
- LEISSLER, J. ESTADÍSTICA PARA DIRECCIONES COMERCIALES. ED. PIRÁMIDE, MADRID, 1975.
- LENDREVIE, J. Y OTROS. MERCATOR. TEORÍA Y PRÁCTICA DEL MARKETING. ED. TECNIBÁN, MADRID, 1976.
- LENIN, V.I. CONTENIDO ECONÓMICO DEL POPULISMO. ED. SIGLO XXI, MADRID, 1964.
- LEO CHARDONNET, CONTABILIDAD ANALÍTICA. ED. IBERO EUROPEA, MADRID, 1970.
- LEPAGE, H. AUTOGESTIÓN Y CAPITALISMO. RESPUESTAS A LA ANTIECONOMÍA. ED. APD, MADRID, 1978.
- LEPAGE, H. MAÑANA, EL CAPITALISMO. ED. ALIANZA, MADRID, 1979.
- LESOURNE, J. LOS ESTUDIOS ECONÓMICOS EN LA EMPRESA. ED. SAGITARIO, MADRID, 1970.
- LEVI, E. CURSO DE MATEMÁTICA FINANCIERA Y ACTUARIAL. ED. BOSCH, MADRID, 1973.
- LIBERMAN, E. PLAN Y BENEFICIO EN LA ECONOMÍA SOVIÉTICA. ED. ARIEL, MADRID, 1968.
- LIPSEY, R.G. INTRODUCCIÓN A LA ECONOMÍA POSITIVA. ED. VICENS VIVES, MADRID, 1967.
- LIPSEY, R.G. Y OTROS. PRÁCTICAS DE ECONOMÍA POSITIVA. ED. VICENS, VIVES, MADRID, 1971.
- LISSARRAGUE, J. QUÉ ES EL PERT. ED. GUADIANA, MADRID, 1972.
- LIVY, B. VALORACIÓN OBJETIVA DE TRABAJOS. ED. TECNIBÁN, MADRID, 1976.
- LOZANO, J. DICCIONARIO INGLÉS ESPAÑOL DE ECONOMÍA. ED. SELECCIONES DE ECONOMÍA. ED. ICE, MADRID, 1980.
- LUCAS ORTUETA, R. MANUAL DE PERSONAL. ED. INDEX, MADRID, 1969.
- LUNA, A. PUNTOS CRÍTICOS EN RESULTADOS. ED. TRILLAS, MÉXICO, 1970.
- LUSSATO, B. INTRODUCCIÓN CRÍTICA A LOS SISTEMAS DE ORGANIZACIÓN. ED. TECNIBÁN, MADRID, 1976.
- MARKS, R.W. INICIESE EN LA TEORÍA DE CONJUNTOS. ED. MARCOMBO, MADRID, 1967.
- MARTÍN, E.W. MATEMÁTICAS PARA TOMAR DECISIONES. ED. ANAYA, MADRID, 1972.
- MARTÍN, W. F. RENDIMIENTO DE UNA CARTERA DE VALORES EN ESPAÑA EN EL PERIODO 1961 1972. ED. BANCO DE ESPAÑA, MADRID, 1974.
- MARX, K. EL CAPITAL. ED. EDAF, MADRID, 1967.
- MARX, K. TEORÍA ECONÓMICA. ED. PENINSULA, MADRID, 1968.
- MASSE, P. LE CHOIX DES INVESTISSEMENTS. ED. DUNOD, PARÍS, 1968.
- MATAIX ARACIL, C. ÁLGEBRA PRÁCTICA. ED. DOSSAT, MADRID, 1954.
- MATAIX ARACIL, C. ARITMÉTICA GENERAL Y MERCANTIL. ED. DOSSAT, MADRID, 1962.
- MATAIX ARACIL, C. CÁLCULO DIFERENCIAL. ED. DOSSAT, MADRID, 1958.
- MATAIX ARACIL, C. CÁLCULO INTEGRAL. ED. DOSSAT, MADRID, 1957.
- MATAIX ARACIL, C. CÁLCULO VECTORIAL INTRÍNSECO. ED. DOSSAT, MADRID, 1959.
- MATAIX ARACIL, C. ELEMENTOS DE ESTADÍSTICA MATEMÁTICA. ED. DOSSAT, MADRID, 1960.
- MATAIX ARACIL, C. ELEMENTOS DE NOMOGRAFÍA. ED. DOSSAT, MADRID, 1962.
- MATAIX ARACIL, C. GEOMETRÍA ANALÍTICA. ED. DOSSAT, MADRID, 1961.
- MATAIX ARACIL, C. SERIES Y PRODUCTOS INFINITOS. ED. DOSSAT, MADRID, 1960.
- MATAIX ARACIL, C. TEORÍA ELEMENTAL DE ECUACIONES. ED. DOSSAT, MADRID, 1948.
- MATAIX ARACIL, C. TRATADO DE GEOMETRÍA ANALÍTICA. ED. DOSSAT, MADRID, 1962.
- MATAIX PLANA, J.L. TEORÍA DE ERRORES. ED. DOSSAT, MADRID, 1958, 11.
- MAXWELL IRUESTE, J. ESCENIFICACIONES PARA SUPERVISORES. ED. ANAYA, MADRID, 1971.
- MAYNARD, H.B. Y OTROS. LAS TABLAS UOC PARA EL CONTROL DE TRABAJO DE OFICINA. ED. SAGITARIO, MADRID, 1966.

- MCCOLLOUGH, C. Y OTROS. ESTADÍSTICA PARA SOCIÓLOGOS. ED. TECNOS, MADRID, 1971.
- MCCONKEY, D. EL ANÁLISIS DE LOS RESULTADOS COMO INSTRUMENTOS DE GESTIÓN. ED. IBERO EUROPA, MADRID, 1970.
- MC FARLAND, W.B. PRINCIPIOS PRÁCTICAS DE LA CONTABILIDAD DE GESTIÓN. ED. IBERO EUROPEA, MADRID, 1972.
- MCFARLANE MOOD, A. TEORÍA DE LA ESTADÍSTICA. ED. AGUILAR, MADRID, 1960.
- MCGREGOR, D. EL ASPECTO HUMANO DE LAS EMPRESAS. ED. DIANA, MÉXICO, 1969.
- MCKEINZE, R.B. Y OTROS. LA NUEVA FRONTERA ECONÓMICA. ED. ESPASA CALPE, MADRID, 1980.
- MEIER, R.C. Y OTROS. TÉCNICAS DE SIMULACIÓN EN ADMINISTRACIÓN Y ECONOMÍA. ED. TRILLAS, MÉXICO, 1975.
- MELESE, J. LA GESTIÓN PAR LES SYSTEMES. ED. HOMMES ET TECHNIQUES, MADRID, 1968.
- MEYER, J. EL CONTROL DE GESTIÓN. ED. OIKOS TAU, MADRID, 1972.
- MEYER, J. OBJETIVOS Y ESTRATEGIAS DE LA EMPRESA. ED. DEUSTO, MADRID, 1981.
- MIQUEL VILANOVA, A. PRÁCTICAS DE CONTABILIDAD. ED. CULTURA, MADRID, 1984.
- Mº DE HACIENDA. PLAN DE CONTABILIDAD PARA LAS PEQUEÑAS Y MEDIANAS EMPRESAS. ED. BANCA MAS SARDA, MADRID, 1975.
- Mº DE HACIENDA. PLAN DE CONTABILIDAD PARA PYMES. ED. Mº DE HACIENDA, MADRID, 1979.
- Mº DE HACIENDA. PLAN GENERAL DE CONTABILIDAD. ED. BANCO DE VIZCAYA, MADRID, 1973.
- MOISSON, M. EL CONTROL DE LA GESTIÓN MEDIANTE EL CUADRO DE MANDOS. ED. EDITORES TÉCNICOS ASOCIADOS, MADRID, 1971.
- MONTESINOS, V. LAS NORMAS DE CONTABILIDAD EN LA COMUNIDAD ECONÓMICA EUROPEA. ED. Mº DE HACIENDA, MADRID, 1980.
- MONTESINOS, V. ORGANISMOS INTERNACIONALES DE CONTABILIDAD. ED. Mº DE ECONOMÍA Y HACIENDA, MADRID, 1983.
- MOORE, J.H. MATEMÁTICAS FINANCIERAS. ED. UTEHA, MÉXICO, 1946.
- MORALES LÓPEZ, D. ÁLGEBRA FINANCIERA. ED. PRIETO, MADRID, 1952.
- MORTON, D. TEORÍA DEL JUEGO. ED. ALIANZA, MADRID, 1971.
- MOUCHOT, J.M. METODOLOGÍA DE LAS CIENCIAS HUMANAS EN LA EMPRESA. ED. CIAC, MADRID, 1977.
- MULLER, Y. INICIACIÓN A LA ORGANIZACIÓN Y A LA INVESTIGACIÓN OPERATIVA. ED. ETA, MADRID, 1966.
- NATIONAL ASSOCIATION OF ACCOUNTANTS. ANÁLISIS DEL FLUIR DE FONDOS PARA CONTROL SUPERIOR. ED. MACCHI, BUENOS AIRES, 1964.
- NATIONAL ASSOCIATION OF ACCOUNTANTS. COSTES, VOLUMEN, BENEFICIOS. ANÁLISIS DE SUS RELACIONES. ED. IBERO EUROPA, MADRID, 1974.
- NATIONAL ASSOCIATION OF ACCOUNTANTS. INFORMACIÓN Y TOMA DE DECISIONES EN LAS PYMES. ED. IBERO EUROPEA, MADRID, 1974.
- NEME, C. Y OTROS. TRATADO DE ECONOMÍA EUROPEA. ED. GUADIANA, MADRID, 1972.
- NOBLE, H.S. ELEMENTOS DE CONTABILIDAD. ED. W. JACKSON, MADRID, 1950.
- O'SHAUGHENESSEY, J. ORGANIZACIÓN DE EMPRESAS. ED. OIKOS TAU, BARCELONA, 1971.
- ODIORNE, G.S. LA INEFICACIA POR EXCESO DE ACTIVIDAD. CÓMO EVITARLA O SUPERARLA EN LA EMPRESA. ED. DEUSTO, MADRID, 1981.
- OIT. CÓMO INTERPRETAR UN BALANCE. ED. OIT, GINEBRA, 1968.
- OIT. INTRODUCCIÓN AL ESTUDIO DEL TRABAJO. ED. OIT, GINEBRA, 1973.
- OIT. INTRODUCCIÓN AL ESTUDIO DEL TRABAJO. ED. OIT, GINEBRA, 1980.
- OIT. LA EMPRESA Y LOS FACTORES QUE INFLUYEN EN SU FUNCIONAMIENTO. ED. OIT, MADRID, 1966.
- ORGANIZACIÓN SINDICAL ESPAÑOLA. MANUAL DEL EMPRESARIO. ED. INSTITUTO DE ESTUDIOS SINDICALES, MADRID, 1967.
- ORGANIZACIÓN SINDICAL. LA INFLACIÓN. ED. ORGANIZACIÓN SINDICAL, MADRID, 1973.
- ORTEGA, E. EL MANUAL DE INVESTIGACIÓN COMERCIAL. ED. PIRÁMIDE, MADRID, 1981.
- ORTI LAHOZ, A. EJERCICIOS DE MICROECONOMÍA. ED. ARIEL, MADRID, 1972.
- PALOMBA, G. TEORÍA MATEMÁTICA DEL BALANCIO CONTABILE. ED. GIANNINI EDITORE, NAPOLI, 1967.
- PALOMBA, G. TEORÍA MATEMÁTICA DEL BALANCIO CONTABILE. ED. GIANNINI EDITORE, NAPOLI, 1967.
- PAPY, J. MATEMÁTICA MODERNA. ED. UNIVERSITARIA, BUENOS AIRES, 1972.
- PARKINSON, C.N. ¿SON NUESTROS GASTOS GENERALES DEMASIADO GENERALES?. ED. APD, MADRID, 1969.
- PARKINSON, C.N. LA LEY DE PARKINSON. ED. ARIEL, MADRID, 1969.
- PAROLINI, V. NUEVO ALGORITMO PARA EL PERT. ED. INTERCIENCIA, MADRID, 1971.
- PEDERSEN, H.W. LOS COSTES Y LA POLÍTICA DE PRECIOS. ED. AGUILAR, MADRID, 1958.
- PEDREÑO, P.A. QUÉ ES EL FRANCHISING. ED. GUADIANA, MADRID, 1973.
- PERALES HANGLIN, F. EL NUEVO PLAN CONTABLE Y LA CONTABILIDAD ANALÍTICA. ED. INDEX, MADRID, 1974.
- PERELMANN, Y. EL DIVERTIDO JUEGO DE LAS MATEMÁTICAS. ED. CÍRCULO DE LECTORES, MADRID, 1973.
- PÉREZ-VILLAR, J. EL EJECUTIVO. ED. CESEM, MADRID, 1981.
- PETERS, J. Y OTROS. EN BUSCA DE LA EXCELENCIA. ED. PLAZA Y JANÉS, MADRID, 1983.
- PHILLIPS, H.B. CÁLCULO INFINITESIMAL. ED. UTEHA, MADRID, 1960.
- PHILLIPS, H.B. ECUACIONES DIFERENCIALES. ED. UTEHA, MÉXICO, 1956.
- PIATIER, A. ESTADÍSTICA. ED. BOSCH, MADRID, 1972.
- PIGOU, Z.C. SOCIALISMO Y CAPITALISMO COMPARADOS. LA TEORÍA GENERAL DE KEYNES. ED. ARIEL, MADRID, 1968.
- PINDYCK, R.S. Y OTROS. MODELOS ECONÓMICOS. ED. LABOR, MADRID, 1980.
- PISOT, C. Y OTROS. MATEMÁTICAS GENERALES. ED. MONTANER Y SIMÓN, MADRID, 1966.
- PLA, A. LA TERMINACIÓN DE LA RELACIÓN DE TRABAJO POR INICIATIVA DEL EMPRESARIO. ED. ACARL, MADRID, 1983.
- POCH, A. CURSO DE MUESTREO Y APLICACIONES. ED. AGUILAR, MADRID, 1949.
- POSTIGO, L. MATEMÁTICAS. ED. SOPENA, MADRID, 1957.
- POVEDA, R. Y OTROS. EL EMPLEO DE TASAS DE VARIACIÓN COMO INDICADORES CÍCLICOS. ED. BANCO DE ESPAÑA, MADRID, 1973.
- POWELSON, J.A. Y OTROS. INTERVENCIÓN Y FISCALIZACIÓN DE CONTABILIDADES. PRÁCTICA. ED. THE UNIVERSITY SOCIETY, NUEVA YORK, 1944.
- PRADOS ARRARTE, J. INTRODUCCIÓN AL ESTUDIO DE LA ECONOMÍA POLÍTICA. ED. GUADIANA, MADRID, 1971.
- PREVASA. CARACTERÍSTICAS ESTRUCTURALES DE LA PEQUEÑA Y MEDIANA EMPRESA VALENCIANA. ED. CAJA DE AHORROS, MADRID, 1982.

EL CONTROL DE GESTIÓN EN LAS EMPRESAS CONSULTORAS DE INGENIERÍA: MODELO COGEST

- PULIDO SAN ROMÁN, A. ESTADÍSTICA. ED. ANAYA, MADRID, 1971.
- PULIDO SAN ROMÁN, A. TRATAMIENTO ECONOMETRICO DE LA INVERSIÓN. ED. AGUILAR, MADRID, 1974.
- RAVEL, R. EL CRECIMIENTO DE LA EMPRESA. ED. GUADIANA, MADRID, 1972.
- REQUENA RODRÍGUEZ, J.M. LA HOMOGENIZACIÓN DE MAGNITUDES EN LA CIENCIA DE LA CONTABILIDAD. ED. ICE, MADRID, 1977.
- RIBAS BATLLE, J. TRAMITACIONES Y CONTABILIDAD DE ASOCIACIONES NO MERCANTILES. ED. CULTURA, MADRID, 1931.
- RICARDO, D. PRINCIPIOS DE ECONOMÍA POLÍTICA Y TRIBUTACIÓN. ED. SEMINARIOS Y. ED. , MADRID, 1973.
- RICCARDI, R. LA VALORACIÓN DEL PERSONAL. ED. HISPANO EUROPEA, MADRID, 19774.
- RICCARDI, R. REUNIR, HABLAR Y PERSUADIR. ED. DEUSTO, MADRID, 1967.
- RIVAUD, L. ÁLGEBRA MODERNA. ED. AGUILAR, MADRID, 1971.
- RIVERO TORRE, P. CASH-FLOW. ESTADO DE ORIGEN Y APLICACIÓN DE FONDOS. ED. APD, MADRID, 1972.
- RIVERO, J. CONTABILIDAD FINANCIERA. ED. ICE, MADRID, 1973.
- ROBINSON, D.M. REDACCIÓN DE INFORMES PARA DECISIONES ADMINISTRATIVAS. ED. DIANA, MÉXICO, 1972.
- ROBLES, J. Y OTROS. CÁLCULO. OPERACIONES BANCARIAS Y FINANCIERAS. ED. TECNIBÁN, MADRID, 1975.
- ROBLES, J. Y OTROS. CUENTAS CON CLIENTES. ED. TECNIBÁN, MADRID, 1960.
- ROCAFORT, A. CONTABILIDAD DE SOCIEDADES. ADAPTADA AL PGC. ED. MIQUEL, MADRID, 1976.
- ROCAFORT, A. CONTABILIDAD. EJERCICIOS PROGRAMADOS. ED. MIQUEL, MADRID, 1978.
- RODRÍGUEZ PITA, E. EJERCICIOS DE CÁLCULO COMERCIAL. ED. RODRÍGUEZ PITA, MADRID, 1947.
- RODRÍGUEZ PITA, E. SOLUCIONES DE LOS EJERCICIOS Y NUEVOS EJERCICIOS DE CÁLCULO COMERCIAL. ED. RODRÍGUEZ PITA, MADRID, 1947.
- RODRÍGUEZ, J. LA ESTIMACIÓN DE LA FUNCIÓN DE INVERSIÓN EN VIVIENDAS EN ESPAÑA. ED. BANCO DE ESPAÑA, MADRID, 1978.
- RODRÍGUEZ, J. UNA ESTIMACIÓN DEL PRODUCTO INTERIOR BRUTO TRIMESTRAL DE ESPAÑA 1958, 71. ED. BANCO DE ESPAÑA, MADRID, 1972.
- RODRÍGUEZ, L. PLANIFICACIÓN, ORGANIZACIÓN Y DIRECCIÓN DE LA PEQUEÑA EMPRESA. ED. SOUTH, WESTERN, MADRID, 1980.
- ROLDAN, G. TRATADO PRÁCTICO DEL CONTROL PRESUPUESTARIO. ED. INDEX, MADRID, 1967.
- ROMEUF, J. LA EMPRESA EN LA VIDA ECONÓMICA. ED. OIKOS TAU, BARCELONA, 1972.
- ROST, A. LA REGLA DE CÁLCULO. ED. DEUSTO, MADRID, 1968.
- ROY, B. ALGEBRE MODERNE ET THEORIE DES GRAPHES. ED. DUNOD, PARÍS, 1970.
- RUIZ, E. Y OTROS. CURSO DE ECONOMÍA POLÍTICA. ED. SANTIAGO RODRÍGUEZ, HIJOS, MADRID, 1955.
- SAINT, J. Y OTROS. MERCHANDISING. ED. PIRÁMIDE, MADRID, 1975.
- SALMONSON, R.F. TEORÍA BÁSICA DE LA CONTABILIDAD. ED. HERRERO, MÉXICO, 1971.
- SAMUELSON, P.A. CURSO DE ECONOMÍA MODERNA. ED. AGUILAR, MADRID, 1970.
- SAMUELSON, P.A. GUÍA DE ESTUDIO Y ESTUDIO DE EJERCICIOS. ED. AGUILAR, MADRID, 1961.
- SAMUELSON, P.A. Y OTROS. MANUAL DEL PROFESOR Y CLAVE DE RESPUESTAS. ED. AGUILAR, MADRID, 1964.
- SÁNCHEZ RAMOS, E. TABLAS DE LOGARITMOS TRIGONOMÉTRICOS Y DE CÁLCULO DE INTERESES. ED. HERNANDO, MADRID, 1952.
- SÁNCHEZ ZULUETA, M. ECONOMÍA AGRARIA. ED. SALVAT, MADRID, 1956.
- SÁNCHEZ, A. RELACIONES ECONOMETRICAS SOBRE PRECIOS Y SALARIOS EN LA ECONOMÍA ESPAÑOLA. ED. BANCO DE ESPAÑA, MADRID, 1977.
- SANS Y DE LLANOS, A. CÁLCULO ACTUARIAL APLICADO. ED. ICE, MADRID, 1979.
- SANS, A. Y OTROS. CÁLCULO ACTUARIAL. ED. ICE, MADRID, 1979.
- SANTIAGO, A. LA PROGRAMACIÓN ECONÓMICA POR EL MÉTODO DE TRANSPORTE. ED. INSTITUTO DE DESARROLLO ECONÓMICO, MADRID, 1972.
- SATÉT, H. Y OTROS. LOS GRÁFICOS. ED. CASANOVAS, MADRID, 1970.
- SAUL, W. Y OTROS. LA ADMINISTRACIÓN DE LAS RELACIONES HUMANAS. ED. CEC, MADRID, 1970.
- SAVALL, H. POR UN TRABAJO MAS HUMANO. ED. TECNIBÁN, MADRID, 1977.
- SCEID, F. ANÁLISIS NUMÉRICO. ED. MCGRAW-HILL, MADRID, 1972.
- SCHEIDER, E. TEMAS Y EJERCICIOS DE TEORÍA ECONÓMICA. ED. AGUILAR, MADRID, 1967.
- SCHMALENBACH, E. BALANCE DINAMICO. ED. INSTITUTO DE CENSORES JURADOS DE CUENTAS, MADRID, 1953.
- SCHNEIDER, E. TEORÍA ECONÓMICA. ED. AGUILAR, MADRID, 1958.
- SCHNETTLER, A. ANÁLISIS DE LA EMPRESA. ED. DERECHO FINANCIERO, MADRID, 1969.
- SCHOTT, G. DATOS PARA LA DIRECCIÓN DE EMPRESAS. ED. PIRÁMIDE, MADRID, 1974.
- SCHUBERT, G. Y OTROS. ASÍ SE EJERCE LA AUTORIDAD. ED. ANAYA, MADRID, 1970.
- SCHWARTZ, P. LIBERTAD Y PROSPERIDAD. ED. INSTITUTO DE ECONOMÍA DE MERCADO, MADRID, 1979.
- SEGAL, M. LA DIRECCIÓN DE VENTAS EN LA PEQUEÑA Y MEDIANA EMPRESA. ED. PARANINFO, MADRID, 1971.
- SEYMOUR, L. MATEMÁTICAS FINITAS. ED. MCGRAW-HILL, MADRID, 1972.
- SEYMOUR, L. TEORÍA DE CONJUNTOS Y TEMAS AFINES. ED. MCGRAW-HILL, MADRID, 1969.
- SHAO, S.P. ESTADÍSTICA PARA ECONOMISTAS Y ADMINISTRADORES DE EMPRESAS. ED. HERRERO, MADRID, 1970.
- SIERRA PLANA, J. MÉTODOS DE INVESTIGACIÓN OPERATIVA EN LA PRÁCTICA DE LAS EMPRESAS. ED. DEUSTO, MADRID, 1972.
- SIERRA, N.M. Y OTROS. MÉTODOS ESTADÍSTICOS APLICADOS. ED. CASTILLO, MADRID, 1971.
- SILVESTRE PÉREZ, P. CONTABILIDAD BANCARIA. ED. BANCO DE ESPAÑA, MADRID, 1981.
- SIMONET, E. LE PLAN COMPTABLE AU CAP. ED. DUNOD, PARÍS, 1966.
- SINTOT, W. EL CUADRO DE MANDO DE LA EMPRESA. ED. CASANOVAS, MADRID, 1963.
- SNOZZI, E.G. VERIFICACIÓN DE BALANCES. ED. RIALP, MADRID, 1969.
- SOCIEDAD DE EXPERTOS CONTABLES FIDUCIARIOS DE FRANCIA, EL MÉTODO DE LOS RATIOS. ED. SAGITARIO, MADRID, 1963.
- SOLDEVILLA GARCÍA, E. TEORÍA Y TÉCNICA DE LA ORGANIZACIÓN EMPRESARIAL. ED. HISPANO EUROPEA, MADRID, 1972.
- SOLER, J. UN PROBLEMA EMPRESARIAL. LA VERDAD EN LOS BALANCES. ED. ANFORA, MADRID, 1966.
- SPIEGEL, M. ÁLGEBRA SUPERIOR. ED. MCGRAW-HILL, MADRID, 1969.

- SPIEGEL, M. ANÁLISIS VECTORIAL Y UNA INTRODUCCIÓN AL ANÁLISIS TENSORIAL. ED. MCGRAW-HILL, MADRID, 1969.
- SPIEGEL, M. CÁLCULO SUPERIOR. ED. MCGRAW-HILL, MADRID, 1970.
- SPIEGEL, M. ECUACIONES DIFERENCIALES APLICADAS. ED. UTEHA, MÉXICO, 1965.
- SPRIEGEL, W.R. FUNDAMENTOS DE ORGANIZACIÓN DE EMPRESAS. ED. LABOR, MADRID, 1952.
- SUÁREZ SUÁREZ, A. Y OTROS. DICCIONARIO ECONÓMICO DE LA EMPRESA. ED. PIRÁMIDE, MADRID, 1977.
- SUAVET, T. LA VIDA ECONÓMICA DE LA EMPRESA. ED. OIKOS TAU, BARCELONA, 1971.
- SUREDA, J. PRÁCTICAS DE CONTABILIDAD. ED. MIQUEL, MADRID, 1962.
- TAYLOR, F. W. Y OTROS. PRINCIPIOS DE ADMINISTRACIÓN CIENTÍFICA. ED. HERRERO HERMANOS, MÉXICO, 1961.
- TAYLOR, F.W. MANAGEMENT CIENTÍFICO. ED. OIKOS TAU, BARCELONA, 1969.
- THOMAS, E.H. GESTIÓN DE LAS COOPERATIVAS. ED. AGUILAR, MADRID, 1967.
- TORRELLAS, F.A. EFECTOS DE LA INFLACIÓN EN LA RENTABILIDAD DE LAS SOCIEDADES FINANCIERAS. ED. AEFASNEF, MADRID, 1975.
- TOURNIER, J.C. LA PYME. SU GESTIÓN FRENTE A LA INFLACIÓN. ED. HISPANO EUROPEA, MADRID, 1980.
- TOWNSEND, R. ARRIBA LA ORGANIZACIÓN. ED. GRIJALBO, MADRID, 1974.
- TRANTER, L. ECUACIONES DIFERENCIALES. ED. UTEHA, MÉXICO, 1964.
- TUCKER, J. CONTROL DE GESTIÓN: MÉTODOS DE LOS RATIOS. ED. HISPANO EUROPEA, MADRID, 1968.
- TUILLET, G. LOS FRAUDES CONTABLES. ED. GUADIANA, MADRID, 1972.
- ULLMANN, J.E. MÉTODOS CUANTITATIVOS EN ADMINISTRACIÓN. ED. MCGRAW-HILL, MADRID, 1979.
- UNED. ÁLGEBRA LINEAL. TÉCNICAS ANALÍTICAS INSTRUMENTALES. DECISIÓN Y GESTIÓN EMPRESARIAL. ED. UNED, MADRID, 1977.
- UNED. AUDITORIA Y ANÁLISIS DE ESTADOS FINANCIEROS. GRUPO III. ECONOMÍA Y CONTABILIDAD DE LA EMPRESA. ED. UNED, MADRID, 1977.
- UNED. ECONOMÍA Y CONTABILIDAD DE LA EMPRESA. ED. UNED, MADRID, 1977.
- UNED. EL EQUILIBRIO COMPETITIVO. GRUPO I. FUNDAMENTO DE ANÁLISIS ECONÓMICO. ED. UNED, MADRID, 1977.
- UNED. FUNDAMENTO DE ANÁLISIS ECONÓMICO. ED. UNED, MADRID, 1977.
- UNED. IMPUESTOS DIRECTOS DE RETENCIÓN DE RETENCIÓN POR LA EMPRESA OTROS IMPUESTOS. ECONOMÍA ESPAÑOLA. ED. UNED, MADRID, 1979.
- UNED. INVERSIÓN. GRUPO III. ECONOMÍA Y CONTABILIDAD DE LA EMPRESA. ED. UNED, MADRID, 1977.
- UNED. LA PLANIFICACIÓN CONTABLE. GRUPO III. ECONOMÍA Y CONTABILIDAD DE LA EMPRESA. ED. UNED, MADRID, 1977.
- UNED. NOCIONES DE CÁLCULO INTEGRAL Y COMPLEMENTOS DE CÁLCULO DIFERENCIAL. ED. UNED, MADRID, 1977.
- UNED. NOCIONES DE CÁLCULO INTEGRAL Y TÉCNICAS ANALÍTICAS INSTRUMENTALES DE DECISIÓN Y GESTIÓN EMPRESARIAL. ED. UNED. , MADRID, 1977.
- UNED. TÉCNICAS ANALÍTICAS INSTRUMENTALES, DECISIONES Y GESTIONES EMPRESARIALES. ED. UNED, MADRID, 1977.
- UNIÓN EUROPEA DE EXPERTOS CONTABLES. MANUAL EUROPEO DE REVISIÓN CONTABLE. ED. DEUSTO, MADRID, 1967.
- VAJDA, S. LEÇONS SUR LA PROGRAMMATION MATHÉMATIQUE. ED. DUNOD, PARÍS, 1965.
- VALLÉS, F. MIL OCHOCIENTOS EJERCICIOS Y PROBLEMAS DE ÁLGEBRA ELEMENTAL Y SUPERIOR. ED. VALLÉS COLLANTES, MADRID, 1941.
- VAN DER HAAS, H. LA EMPRESA EUROPEA EN TRANSICIÓN. ED. DOPESA, BARCELONA, 1972.
- VARIOS. ADMINISTRACIÓN CONTABLE Y FINANCIERA DE LA EMPRESA. ED. HISPANO EUROPEA, BARCELONA, 1969.
- VARIOS. BALANCE SOCIAL DE LA EMPRESA Y LAS INSTITUCIONES FINANCIERAS. ED. BANCO DE BILBAO, MADRID, 1982.
- VARIOS. CURSO DE ECONOMÍA DE LA MEDIANA Y PEQUEÑA EMPRESA. ED. BANCO DE CRÉDITO INDUSTRIAL, MADRID, 1980.
- VARIOS. DICCIONARIO DE ECONOMÍA POLÍTICA. ED. CASTILLA, MADRID, 1962.
- VARIOS. EL MUESTREO ESTADÍSTICO EN AUDITORIA. ED. IMCP, MADRID, 1975.
- VARIOS. LA MECANIZACIÓN ADMINISTRATIVA DE LA EMPRESA ESPAÑOLA. ED. APD, MADRID, 1965.
- VARIOS. LA TESORERÍA DE LA EMPRESA. ED. GUADIANA, MADRID, 1972.
- VARIOS. LAS PYME. UNA REALIDAD ECONÓMICA. ED. CONSPYME, MADRID, 1980.
- VARIOS. MANUAL DE CONTABILIDAD PARA LA EMPRESA ESPAÑOLA. ED. TALE, MADRID, 1971.
- VASSAL, J. SELECCIÓN E INTEGRACIÓN DE MANDOS. ED. GUADIANA, MADRID, 1972.
- VÁZQUEZ PÉREZ, A. PROBLEMAS DE TEORÍA ECONÓMICA. ED. LITOPRINT, MADRID, 1962.
- VELS, A. LA SELECCIÓN DE PERSONAL Y EL PROBLEMA HUMANO EN LAS EMPRESAS. ED. LUIS MIRACLE, MADRID, 1970.
- VICENS CARRIÓ, J. CONTABILIDAD INDUSTRIAL. ED. BRUGUER, MADRID, 1946.
- VICTORIA, M. Y OTROS. CURSO DE ECONOMÍA POLÍTICA. ED. LIBRERÍA GENERAL, MADRID, 1950.
- VIDAL, G. SITUACIÓN DE LAS RELACIONES INDUSTRIALES EN ESPAÑA TRAS LA CONSTITUCIÓN. PROYECTOS LEGALES Y NORMATIVA. ED. APD, MADRID, 1979.
- VIÑALS IÑIGUEZ, J. LOS SHOCKS DE OFERTA Y EL PROCESO DE AJUSTE MACROECONÓMICO. ED. BANCO DE ESPAÑA, MADRID, 1983.
- WARUSFEL, A. LAS MATEMÁTICAS MODERNAS. ED. ROCA, MADRID, 1971.
- WHITE, D.J. TEORÍA DE LA DECISIÓN. ED. ALIANZA, MADRID, 1972.
- WOODS, F.S. Y OTROS. GEOMETRÍA ANALÍTICA Y CÁLCULO INFINITESIMAL. ED. UTEHA, MÉXICO, 1952.
- YUJI, I. ANÁLISIS DE OBJETIVOS Y CONTROL DE GESTIÓN. ED. ICE, MADRID, 1976.
- YULE, G.U. Y OTROS. INTRODUCCIÓN A LA ESTADÍSTICA. ED. AGUILAR, MADRID, 1954.

8.1.3. Bibliografía referenciada.

- AAKER, D.A. Y OTROS. INVESTIGACIÓN DE MERCADOS. ED. MCGRAW-HILL, MÉXICO, 1989.
- ABADIE, J. Y OTROS. MATHÉMATIQUES DES PROGRAMMES ÉCONOMIQUES, PARÍS. ED. DUNOD, 1964.
- ABANCENS, A. ORGANIZACIÓN EMPRESARIAL. ED. DONOSTIARRA, BILBAO, 1991.
- ABRAHAM, C. Y OTROS. MICROÉCONOMIE, DECISIONS OPTIMALES DANS L'ENTREPRISE ET DANS LA NATION. ED. DUNOD, PARÍS, 1970.
- ABRANSON, N. TEORÍA DE LA INFORMACIÓN Y CODIFICACIÓN. ED. PARANINFO, MADRID, 1966.
- ACHER, J. ALGÈBRE LINÉAIRE ET PROGRAMMATION LINÉAIRE. ED. DUNOD, PARÍS, 1965.
- ACKOFF, R. INTRODUCTION TO OPERATIONS RESEARCH. ED. JOHN WILEY AND SON, NUEVA YORK, 1957.
- ACKOFF, R. L. A CONCEPT OF CORPORATE PLANNING. ED. WILEY AND SON, NUEVA YORK, 1970.
- ACKOFF, R. L. UN CONCEPTO DE PLANIFICACIÓN DE EMPRESAS, LIMUSA, WILEY, MÉXICO, 1972.
- ACKOFF, R. L. Y OTROS. FUNDAMENTALS OF OPERATIONS RESEARCH. ED. JOHN WILEY AND SON, NUEVA YORK, 1968.
- ACKOFF, R. L. Y OTROS. LA INVESTIGACIÓN OPERATIVA EN LA EMPRESA. ED. SAGITARIO, BARCELONA, 1966.
- ACKOFF, R. PROGRESS IN OPERATIONS RESEARCH. ED. JOHN WILEY AND SON, NUEVA YORK, 1961.
- ACKOFF, R. SCIENTIFIC METHOD. OPTIMIZING APPLIED RESEARCH DECISIONS. ED. JOHN WILEY AND SON, NUEVA YORK, 1962.
- ACKOFF, R. UN CONCEPTO DE PLANEACIÓN DE EMPRESAS. ED. LIMUSA, MÉXICO, 1972.
- ADORNO, T.W. Y OTROS. LA DISPUTA DEL POSITIVISMO EN LA SOCIOLOGÍA ALEMANA. ED. GRIJALBO, BARCELONA, 1973.
- AGARD, J. LES MÉTHODES DE SIMULATION. ED. DUNOD, PARÍS, 1968.
- AGUIRRE RODRÍGUEZ, J. A. LAS BOLSAS EN ESPAÑA Y EN EL MUNDO OCCIDENTAL. INSTITUTO DE ESTUDIOS FISCALES, MADRID, 1975.
- ALBI IBÁÑEZ, E. INTRODUCCIÓN AL ANÁLISIS COSTE, BENEFICIO. INSTITUTO DE ESTUDIOS FISCALES, MADRID, 1989.
- ALCAIDE INCHAUSTI, A. ANÁLISIS INPUT-OUTPUT. ED. GUADIANA, MADRID, 1969.
- ALCAIDE INCHAUSTI, A. ESTADÍSTICA APLICADA A LAS CIENCIAS SOCIALES. ED. PIRÁMIDE, MADRID, 1975.
- ALCHIAN, A.A. CORPORATE MANAGEMENT AND PROPERTY RIGHTS. ED. AMERICAN ENTERPRISE INSTITUTE, WASHINGTON DC, 1969.
- ALCOCER CHILLÓN, F. J. ECONOMÍA DE LA EMPRESA. INTRODUCCIÓN A LA TEORÍA DE LA PROGRAMACIÓN LINEAL. ED. EJES, MADRID, 1957.
- ALCOCER, F. J. Y OTROS. APLICACIONES DE LA PROGRAMACIÓN AL CAMPO ECONÓMICO. ED. EJES, MADRID, 1968.
- ALEKSANDROV, A. D. Y OTROS. LA MATEMÁTICA. SU CONTENIDO, MÉTODOS Y SIGNIFICADO. ED. ALIANZA UNIVERSIDAD, MADRID, 1973.
- ALLAIS, M. LA PASIÓN POR LA INVESTIGACIÓN EN GRANDES ECONOMISTAS DE HOY. ED. DEBATE, MADRID, 1994.
- ALLEN, R. G. D. ANÁLISIS MATEMÁTICO PARA ECONOMISTAS. ED. AGUILAR, MADRID, 1962.
- ALLEN, R. G. D. ECONOMÍA MATEMÁTICA. ED. AGUILAR, MADRID, 1965.
- ALLSOPP, M. LA PEQUEÑA Y MEDIANA EMPRESA. SU GESTIÓN ANTE LA COMPETENCIA. ED. HISPANO EUROPEA, MADRID, 1980.
- ALMARCHA, A. Y OTROS. LA DOCUMENTACIÓN Y ORGANIZACIÓN DE DATOS EN LA INVESTIGACIÓN SOCIOLÓGICA. ED. CECA, MADRID, 1969.
- ALONSO, V. Y OTROS. DIRIGIR CON CALIDAD TOTAL. ED. ESIC, MADRID, 1990.
- ÁLVAREZ LÓPEZ, J. PLANIFICACIÓN DE LA EMPRESA Y CONTROL INTEGRADO DE GESTIÓN. ED. DONOSTIARRA, SAN SEBASTIÁN, 1986.
- ÁLVAREZ MELCÓN, S. Y OTROS. ANÁLISIS CONTABLE SUPERIOR. ED. UNED, MADRID, 1981.
- ÁLVAREZ MELEÓN, S. GRUPOS DE SOCIEDADES. CUENTAS CONSOLIDADAS. ED. INSTITUTO DE PLANIFICACIÓN CONTABLE, MADRID, 1978.
- ÁLVAREZ, J. CONTABILIDAD ANALÍTICA DE EXPLOTACIÓN. ED. DONOSTIARRA, SAN SEBASTIÁN, 1980, 4ª EDICIÓN.
- ALVIRA, F. Y OTROS. LOS DOS MÉTODOS EN LAS CIENCIAS SOCIALES. ED. CIS, MADRID, 1979.
- AMADUZZI, A. L'AZIENDA NEL SUO SISTEMA E NELL'ORDINE DELLE RIVOLUZIONI. ED. UTET, TORINO 1961.
- ANDERSON, H. Y OTROS. CONCEPTOS BÁSICOS DE CONTABILIDAD DE COSTOS. LIMUSA, CECSA, MÉXICO, 1977.
- ANDERSON, L. P. Y OTROS. THE FINANCE FUNCTION. INTERNATIONAL TEXTBOOK COMPANY, LONDRES, 1971.
- ANDRESKI, S. LAS CIENCIAS SOCIALES COMO FORMA DE BRUJERÍA. ED. TAURUS, 1973.
- ANDREU, R. Y OTROS. ESTRATEGIA Y SISTEMAS DE INFORMACIÓN. ED. MCGRAW-HILL, 1991.
- ANGENIEUX, F. LOS RATIOS Y LA EXPANSIÓN DE LA EMPRESA. ED. ICE, MADRID, 1977.
- ANGENIEUX, G. TECHNIQUES MODERNES DE GESTIÓN, ENTREPRISE MODERNE D'ÉDITION, PARÍS. 1973.
- ANGUERA, ARGILAGA, M. T. Y OTROS. MÉTODOS DE INVESTIGACIÓN EN PSICOLOGÍA. ED. SINTESIS, MADRID, 1995.
- ANSOFF, H. L. LA ESTRATEGIA DE LA EMPRESA. ED. EUNSA, PAMPLONA, 1976.
- ANTHONY, R. PLANNING AND CONTROL SYSTEMS. A FRAMEWORK FOR ANALYSIS, HARVARD PRESS, BOSTON, 1965.
- ANTHONY, R. Y OTROS. SISTEMAS DE COSTOS OPERATIVOS. LIBRERÍA EL ATENEO. ED. BUENOS AIRES, 1971.
- ANTÓN, H. R. Y OTROS. CONTEMPORARY ISSUES IN COST ACCOUNTING. ED. HAUGHTON MITTIN, BOSTON, 1966.
- ANZIZU, J. M. LAS FUNCIONES DIRECTIVAS. ED. LABOR, MADRID, 1978.
- ARAGONÉS, J. R. ECONOMÍA FINANCIERA INTERNACIONAL. ED. PIRÁMIDE, MADRID, 1990.
- ARCHER, M. ESTILOS DE DIRECCIÓN Y EFICACIA PROFESIONAL. ED. DEUSTO, 1992.
- ARCHIBALD, R. D. Y OTROS. NETWORK BASED MANAGEMENT SYSTEMS PERT/CPM. ED. JOHN WILEY AND SON, NY, 1967.
- ARDOINO, J. INFORMATION ET COMMUNICATION DANS LES ENTREPRISES. ED. LES EDITIONS D'ORGANISATION, PARÍS, 1964.
- ARGENTI, J. PLANIFICACIÓN DE LA EMPRESA. ED. OIKOS TAU, BARCELONA, 1969.
- ARIAS GALICIA, F. INTRODUCCIÓN A LA TÉCNICA DE INVESTIGACIÓN EN PSICOLOGÍA. ED. TRILLAS, MÉXICO, 1971.
- ARNÁIZ VELLANDO, G. INTRODUCCIÓN A LA ESTADÍSTICA TEÓRICA. ED. LEX NOVA, VALLADOLID, 1965.
- ARNAU, J. DISEÑOS EXPERIMENTALES EN PSICOLOGÍA Y EDUCACIÓN. ED. TRILLAS, MÉXICO, 1984.
- ARNAU, J. MÉTODO DE INVESTIGACIÓN EN CIENCIAS HUMANAS. ED. OMEGA, BARCELONA, 1978.
- ARNOLD, N. S. MARX'S RADICAL CRITIQUE OF CAPITALIST SOCIETY. ED. OXFORD UNIVERSITY PRESS, OXFORD, 1990.
- ARROW, K. J. SOCIAL CHOICE AND INDIVIDUAL VALUES. ED. WILEY, NUEVA YORK, 1951.
- ARROW, K. J. Y OTROS. EDITS. STUDIES IN APPLIED PROBABILITY AND MANAGEMENT SCIENCE. ED. STANFORD UNIVERSITY, CALIFORNIA, 1962.

- ARROW, K. J. Y OTROS. GENERAL COMPETITIVE ANALYSIS. ED. HOLDEN, SAN FRANCISCO, 1971.
- ARROW, K. J. Y OTROS. HANDBOOK OF MATHEMATICAL ECONOMICS. ED. NORTH HOLLAND. ED. AMSTERDAM, 1989.
- ARROW, K.J. Y OTROS. STUDIES IN RESOURCES ALLOCATION PROCESSES. ED. UNIVERSITY PRESS, CAMBRIDGE, 1977.
- ARRUGA, V. Y OTROS. INTRODUCCIÓN AL TEST SOCIOMÉTRICO, BARCELONA. ED. HERDER, 1983.
- ARSAC, J. LA SCIENCE INFORMATIQUE. ED. DUNOD, PARÍS, 1970.
- ARSAC, J. LES SYSTÈMES DE CONDUITE DES ORDINATEURS, MAITRISE D'INFORMATIQUE PARIS. ED. DUNOD, 1970, SEGUNDA EDICIÓN.
- ARTHUR, D. SELECCIÓN EFECTIVA DE PERSONAL. ED. NORMA, MADRID, 1986.
- ASEN, A. GESTIÓN FINANCIERA EN LA EMPRESA ESPAÑOLA. ED. INDEX, MADRID, 1974.
- ASHBY, W. R. DESIGN FOR A BRAIN. ED. JOHN WILEY AND SON, NUEVA YORK, 1952.
- ASHBY, W. R. GENERAL SYSTEMS THEORY AN THE PROBLEM OF BLACK BOX. ED. R. OLDENBOURG VERLAG, MUNICH, 1961.
- ASHBY, W. R. INTRODUCCIÓN A LA CIBERNÉTICA. ED. NUEVA VISIÓN, BUENOS AIRES, 1960.
- ASIMOV, I. 100 PREGUNTAS BÁSICAS SOBRE LA CIENCIA. ED. ALIANZA, MADRID, 1979.
- AUBERT, KRIER, J. CONTABILIDAD MICROECONÓMICA. LA CONTABILIDAD GENERAL Y ANALÍTICA DE EXPLOTACIÓN. ED. SAGITARIO, BARCELONA, 1964.
- AUBERT, KRIER, J. M. Y OTROS. LA PRÉVISION ET LE CONTROLE DE GESTIÓN. ED. DUNOD, PARÍS, 1961.
- AUDOYE, J. M. LES FONDS DE ROULEMENT, ENTREPRISE MODERNE D'ÉDITION, PARIS, 1970.
- AYRES, F. TEORÍA Y PROBLEMAS DE MATRICES. ED. GRAW-HILL, MÉXICO, 1969.
- BACHILLER CACHO, A. Y OTROS. GESTIÓN ECONÓMICO, FINANCIERA DEL CIRCULANTE. ED. PIRÁMIDE, MADRID, 1982.
- BACKER, M. HANDBOOK OF MODERN ACCOUNTING THEORY. ED. PRENTICE HALL, NEW JERSEY, 1955.
- BACKER, M. MODERN ACCOUNTING THEORY. ED. PRENTICE HALL, NEW JERSEY, 1966.
- BACKER, M. Y OTROS. CONTABILIDAD DE COSTES. UN ENFOQUE ADMINISTRATIVO Y DE GERENCIA. ED. MCGRAW-HILL, MÉXICO, 1970.
- BACKER, M. Y OTROS. COST ACCOUNTING. ED. MCGRAW-HILL, NUEVA YORK, 1964.
- BAGEHOT, W. ECONOMIC STUDIES. ED. LONGMANS GREEN, LONDRES, 1898.
- BAILEY, S. A DEFENSE OF JOINT STOCK BANKS AND COUNTRY ISSUES. JAMES RIDGEWAY, LONDRES, 1840.
- BALBAS, A. Y OTROS. PROGRAMACIÓN MATEMÁTICA. ED. AC, MADRID, 1990.
- BALCELLS, J. MÉTODOS EN CIENCIAS SOCIALES. ED. PPU, BARCELONA, 1994.
- BALLESTERO, E. PRINCIPIOS DE ECONOMÍA DE LA EMPRESA, ALIANZA. ED. , MADRID, 1978.
- BALLESTEROS, R. LA PSICOLOGÍA APLICADA A LA EMPRESA. ED. CEAC, MADRID, 1982.
- BANT JACQUES, D. DIMENSIÓN DEL MERCADO Y ÓPTIMO DE PRODUCCIÓN. ED. DEUSTO, BILBAO, 1965.
- BARBANCHO, A. G. FUNDAMENTOS Y POSIBILIDADES DE LA ECONOMETRÍA. ED. ARIEL, BARCELONA, 1962.
- BARBOLLA, R. Y OTROS. OPTIMIZACIÓN MATEMÁTICA. TEORÍA, EJEMPLOS Y CONTRAEJEMPLOS. ED. ESPASA CALPE, MADRID, 1991.
- BARDIN, L. L 'ANALYSE DE CONTENU. ED. PUF, PARÍS, 1977.
- BARGES, A. THE EFFECT OF CAPITAL STRUCTURE ON THE COST OF CAPITAL. ED. PRENTICE HALL, NUEVA YORK, 1963.
- BARROW, J.D. Y OTROS. THE ANTHROPIC COSMOLOGICAL PRINCIPLE. ED. OXFORD UNIVERSITY PRESS, OXFORD, 1986.
- BARTOLOMEW, D.J. STATISTICAL MODELS FOR SOCIAL PROCESS. ED. J.WILEY, LONDRES, 1973.
- BASTIDE, R. Y OTROS. SENTIDOS Y USOS DEL TÉRMINO ESTRUCTURA EN LAS CIENCIAS DEL HOMBRE. ED. PAIDÓS, BUENOS AIRES, 1968.
- BASTIN, G. LES TECHNIQUES SOCIOMETRIQUES. ED. PUF, PARIS, 1961.
- BATTERSBY, A. PLANIFICACIÓN Y PROGRAMACIÓN DE PROYECTOS COMPLEJOS, ARIEL, BARCELONA, 1970.
- BATTY, J. PRESUPUESTOS Y COSTOS ESTÁNDAR. IBÉRICO EUROPEA DE. ED. , MADRID, 1969.
- BAUMOL, W. J. ECONOMIC THEORY AND OPERATIONS ANALYSIS ENGLEWOOD CLIFFS. ED. PRENTICE HALL, NEW JERSEY, 1961.
- BAUMOL, W. J. INTRODUCCIÓN A LA DINÁMICA ECONÓMICA. ED. MARCOMBO, BARCELONA, 1964.
- BAUVIN, G. INFORMATIQUE ET GESTIÓN. ED. HOMMES ET TECHNIQUES, PARÍS, 1968.
- BAXTER, W. Y OTROS. STUDIES IN ACCOUNTING THEORY. ED. IRWIN, ILLINOIS, 1962.
- BAZARAA, M. S. Y OTROS. PROGRAMACIÓN LINEAL Y FLUJO EN REDES. ED. LIMUSA, MÉXICO, 1981.
- BEASCOECHEA, J.M. DIRECCIÓN DE LA PRODUCCIÓN Y LA GESTIÓN MEDIANTE MODELOS. ED. IBÉRICO EUROPEA, BILBAO, 1971.
- BECHINI, A. EL DIFERENCIAL SEMÁNTICO. TEORÍA Y PRÁCTICA. ED. HISPANO EUROPEA, BARCELONA, 1986.
- BEDFORD, N. M. INCOME DETERMINATION THEORY. AN ACCOUNTING FRAMEWORK. ED. ADDISON, MASSACHUSSETS, 1965.
- BEER, S. CYBERNETICS AND MANAGEMENT. ED. JOHN WILEY AND SON, NUEVA YORK, 1959.
- BEER, S. DECISIÓN AND CONTROL, THE MEANING OF OPERATIONAL RESEARCH AND MANAGEMENT CYBERNETICS. ED. WILEY, LONDRES, 1966.
- BEIGE, C. TEORÍA DE LAS REDES Y SUS APLICACIONES. ED. CECSA, MÉXICO, 1962.
- BELLMAN, R. ADAPTIVE CONTROL PROCESSES. A GUIDED TOUR. ED. PRINCETON UNIVERSITY PRESS, NUEVA JERSEY, 1961.
- BELLMAN, R. DYNAMIC PROGRAMMING. ED. PRINCETON UNIVERSITY PRESS, NUEVA JERSEY, 1957.
- BELLMAN, R. Y OTROS. APPLIED DYNAMIC PROGRAMMING. ED. PRINCETON UNIVERSITY PRESS, NUEVA JERSEY, 1962.
- BELTRÁN VILLALBA, M. CIENCIA Y SOCIOLOGÍA. ED. CENTRO INVESTIGACIONES SOCIOLOGICAS, MADRID, 1979.
- BELTRÁN, L. HISTORIA DE LAS DOCTRINAS ECONÓMICAS. ED. TEIDE, 1976.
- BENNET, C. COSTES ESTÁNDAR. ED. LABOR, BARCELONA, 1967.
- BENNETT, J. ECONOMIC THEORY OF CENTRAL PLANNING. ED. BASIL BLACKWEIL, OXFORD, 1989.
- BERANEK, W. WORKING CAPITAL MANAGEMENT, WADSWORTH, BELMONT, CALIFORNIA, 1966.
- BERELSON, G. Y OTROS. HUMAN BEHAVIOR. AN INVENTORY OF SCIENTIFIC FINDINGS. ED. HARCOURT, NUEVA YORK, 1964.
- BERGE, C. ESPACES TOPOLOGIQUES, FONCTIONS MULTIVOQUES. ED. DUNOD, PARIS, 1959.
- BERGE, C. THÉORIE DES GRAPHS ET SES APPLICATIONS. ED. DUNOD, PARÍS, 1958.
- BERGE, C. Y OTROS. PROGRAMAS, JUEGOS Y SISTEMAS DE TRANSPORTE. ED. CECSA, MÉXICO, 1965.
- BERGÉS LOBERA, A. EL MERCADO ESPAÑOL DE CAPITALES EN UN CONTEXTO INTERNACIONAL, Mº DE ECONOMÍA Y HACIENDA, MADRID, 1984.

EL CONTROL DE GESTIÓN EN LAS EMPRESAS CONSULTORAS DE INGENIERÍA: MODELO COGEST

- BERGÉS, A. Y OTROS. MERCADOS DE FUTUROS EN INSTRUMENTOS FINANCIEROS, PIRÁMIDE, MADRID, 1984.
- BERGSON, A. SOCIALIST ECONOMICS. A SURVEY OF CONTEMPORARY ECONOMICS. ED. HOWARD, ILLINOIS, 1948.
- BERGSON, H. OEUVRES. ED. PRESSES UNIVERSITAIRES DE FRANCE, PARÍS, 1959.
- BERNARD, J. COMPRENDRE ET ORGANISER LE TRAITEMENT AUTOMATIQUE DE L'INFORMATION. ED. DUNOD, PARÍS, 1968.
- BERRIEN, F. K. GENERAL AND SOCIAL SYSTEMS. ED. RUDGERS UNIVERSITY PRESS, NEW JERSEY, 1968.
- BERSTEIN, L.A. ANÁLISIS DE ESTADOS FINANCIEROS. ED. DEUSTO, BILBAO, 1991.
- BERTALANFFY, L. GENERAL SYSTEMS THEORY. ED. GEORGE BRAXILLER, NUEVA YORK, 1968.
- BHARUCHA, A. T. ELEMENTS OF THE THEORY OF MARKOW PROCESSES AND THEIR APPLICATIONS. ED. GRAW-HILL, NUEVA YORK, 1960.
- BIERMAN, H. TOPICS IN COST ACCOUNTING AND DECISIONS. ED. MCGRAW-HILL, NUEVA YORK, 1963.
- BIERMAN, H. Y OTROS. LA PREPARATION DES DÉCISIONS FINANCIÈRES DAOS L'ENTREPRISE. ED. DUNOD, PARÍS, 1963.
- BIERMAN, H. Y OTROS. THE CAPITAL BUDGETING DECISIONS. ED. MACMILLAN, NUEVA YORK, 1966.
- BIRRIEN, J. Y. INFORMATION ET MANAGEMENT. INITIATION A LA THEORIE DES SYSTÈMES. ED. DUNOD, PARÍS, 1970.
- BITTERLIN, G. GESTIÓN SCIENTIFIQUE ET PRATIQUE DES STOCKS. ED. DUNOD, PARÍS, 1971.
- BLACKWELL, D. Y OTROS. THEORY OF GAMES AND STATISTICAL DECISIONS. ED. JOHN WILEY AND SON, NUEVA YORK, 1961.
- BLAKE, R.M. Y OTROS. THEORIES OF SCIENTIFIC METHOD. ED. UNIVERSITY OF WASHINGTON PRESS, SEATTLE, 1960.
- BLALOCK, H.M. ESTADÍSTICA SOCIAL. ED. FCE, MÉXICO, 1966.
- BLANCO IBARRA, F. CONTABILIDAD ANALÍTICA. CASOS PRÁCTICOS. ED. DEUSTO, BILBAO, 1991.
- BLANCO ILLESCAS, F. EL CONTROL INTEGRADO DE GESTIÓN. ED. APD, MADRID, 1971.
- BLANCO, A. DIRIGIR CON INFLACIÓN. ED. DEUSTO, BILBAO, 1990.
- BLANCO, A. Y OTROS. DESARROLLO DE DIRECTIVOS Y CALIDAD TOTAL EN LA ORGANIZACIÓN. ED. ESIC, MADRID, 1988.
- BLANCO, M.I. LA FIJACIÓN DE PRECIOS DE TRANSFERENCIA Y EL CONTROL DE GESTIÓN. ED. INSTITUTO DE PLANIFICACIÓN CONTABLE, MADRID, 1987.
- BLAUG, M. ECONOMICS THROUGH THE LOOKING GLASS. ED. INSTITUTE OF ECONOMIC AFFAIRS, LONDRES, 1988.
- BLAUG, M. Y OTROS. APPRAISING ECONOMIC THEORIES. ED. EDWARD ELGAR, INGLATERRA, 1991.
- BLOCK, W. Y OTROS. RELIGIÓN, ECONOMICS AND SOCIAL THOUGHTS. ED. FRASER INSTITUTE, VANCOUVER, 1989.
- BLONDE, D. LA GESTIÓN PROGRAMADA. ED. SAGITARIO, BARCELONA, 1965.
- BOCHENSKI, J.M. LOS MÉTODOS ACTUALES DE PENSAMIENTO. ED. RIALP, 1971, 7ª EDICIÓN.
- BODINAT, H. GESTIÓN FINANCIERA INTERNACIONAL. ANÁLISIS DE LAS VARIABLES FINANCIERAS. ED. TECNIBÁN, MADRID, 1975.
- BODT, G. ANÁLISIS DE MÁRGENES. DIRECT COSTING. ED. DEUSTO, BILBAO, 1966.
- BODT, J. P. LA FORMATION DES PRIX. ED. PUF, PARÍS, 1965.
- BÓER, G. DIRECT COSTS AND CONTRIBUTION ACCOUNTING AND INTEGRATED MANAGEMENT ACCOUNTING SYSTEMS. ED. WILEY AND SON, NUEVA YORK, 1974.
- BOETTKE P.J. THE POLITICAL ECONOMY OF SOVIET SOCIALISM. ED. KLUWER ACADEMIC PUBLISHERS, HOLANDA, 1990.
- BÖHM, H. H. Y OTROS. DIRECT COSTING Y SU RELACIÓN CON LA PROGRAMACIÓN DE LA GESTIÓN. ED. SAGITARIO, BARCELONA, 1965.
- BONINI, C. P. SIMULATION OF INFORMATION AND DECISION SYSTEMS IN THE FIRM. ED. PRENTICE HALL, NUEVA YORK, 1963.
- BONINI, C. P. Y OTROS. MANAGEMENT CONTROLS. NEW DIRECTIONS IN BASIC RESEARCH. ED. MCGRAW-HILL, NUEVA YORK, 1964.
- BONJEAN, C.M. Y OTROS. SOCIOLOGICAL MEASUREMENT. AND INVENTORY OF SCALES AND INDICES. ED. CHANDLER, SAN FRANCISCO, 1967.
- BOOT, J. QUADRATIC PROGRAMMING. ALGORITHMS, ANOMALIES, APPLICATIONS. ED. NORTH, HOLLAND PUBLISHING, AMSTERDAM, 1964.
- BORDIEU, P. Y OTROS. LE MÉTIER DU SOCIOLOGUE. ED. MOUTON. ED. PARÍS, 1968.
- BORREN, J. LA REPÚBLICA DE TAXONIA. EJERCICIOS DE MATEMÁTICAS APLICADOS A LA ECONOMÍA. ED. PIRÁMIDE, MADRID, 1992.
- BORREN, J. MÉTODOS MATEMÁTICOS PARA LA ECONOMÍA PROGRAMACIÓN MATEMÁTICA. ED. PIRÁMIDE, MADRID, 1982.
- BOUCHET, G. COMMENT CONTROLER LA RENTABILITÉ DE VOTRE ENTREPRISE. ED. ENTREPRISE MODERNE, PARÍS, 1967.
- BOUDON, R. LOS MÉTODOS EN SOCIOLOGÍA. ED. A REDONDO, BARCELONA, 1970.
- BOUDON, R. LES MATHÉMATIQUES EN SOCIOLOGIE. ED. PUF, 1971.
- BOULDING, K. E. A RECONSTRUCTION OF ECONOMICS. ED. JOHN WILEY AND SON, NUEVA YORK, 1950.
- BOULDING, K. E. Y OTROS. LA PROGRAMMATION LINÉAIRE ET LA THÉORIE DE L'ENTREPRISE. ED. DUNOD, PARÍS, 1964.
- BOUQUEREL, F. MANAGEMENT. POLITIQUE, STRATEGIE, TACTIQUE. ED. DUNOD, PARÍS, 1969.
- BOURBAKI, N. ELEMENTOS DE HISTORIA DE LAS MATEMÁTICAS. ED. ALIANZA UNIVERSIDAD, MADRID, 1976.
- BOURDIN, J. CONTROL DE GESTIÓN. ED. ICE, MADRID, 1978.
- BOURQUIN, M. TRATADO DE CONTABILIDAD INDUSTRIAL. ED. ICE, MADRID, 1967.
- BOWER, J. B. Y OTROS. FINANCIAL INFORMATION SYSTEMS. THEORY AND PRACTICE. ED. ALLYN AND BACON, BOSTON, 1969.
- BOYCE, W. E. Y OTROS. ECUACIONES DIFERENCIALES Y PROBLEMAS CON VALORES EN LA FRONTERA. ED. LIMUSA, MÉXICO, 1990, 3ª EDICIÓN.
- BRAFFORT, P. Y OTROS. COMPUTER PROGRAMMING AND FORMAL SYSTEMS. ED. NORTH HOLLAND, AMSTERDAM, 1970, 3ª. ED.
- BRAUDEL, F. LA HISTORIA Y LAS CIENCIAS SOCIALES. ED. ALIANZA, MADRID, 1968.
- BREALEY, R. MODERN DEVELOPMENTS IN INVESTMENTS MANAGEMENT. ED. PRAEGER, NUEVA YORK, 1976.
- BRILLOUIN, L. SCIENCE AND INFORMATION THEORY. ED. ACADEMIC PRESS, NUEVA YORK, 1956.
- BRINGHAM, W.D. CÓMO ENTREVISTAR. ED. RIALP, MADRID, 1966.
- BROAD, C. D. EL PENSAMIENTO CIENTÍFICO. ED. TECNOS, MADRID, 1963.
- BROOKE, M. LA STRATÉGIE DE VENTREPRISE MULTINATIONALE. ED. SIREY, PARÍS, 1973.
- BROSS, I. D. LAS DECISIONES ESTADÍSTICAS. ED. AGUILAR, MADRID, 1968.
- BROWN, W. OBJECT ORIENTED DATABASES APPLICATION IN SOFTWARE ENGINEERING. ED. MCGRAW-HILL, LONDRES, 1991.
- BRUCE, J. CALDWELL HISTORY OF POLITICAL ECONOMY. ED. DUKE UNIVERSITY PRESS, DURHAM, 1990.
- BRUNEL, D. LES MATHÉMATIQUES MODERNES. TECHNIQUE DE DECISIÓN. ED. DUNOD, PARÍS, 1970.
- BRUS, W. Y OTROS. FROM MARX TO THE MARKET. SOCIALISM IN SEARCH OF AN ECONOMIC SYSTEM. ED. CLARENDON PRESS, OXFORD, 1989.

- BRUTZKUS, B. ECONOMIC PLANNING IN SOVIET RUSSIA. ED. ROUTLEDGE, LONDRES, 1935.
- BRUYN, S.T. LA PERSPECTIVA HUMANA EN SOCIOLOGÍA. ED. AMORRORTU, BUENOS AIRES, 1972.
- BRYANT, J. W. FINANCIAL MODELLING IN CORPORATE MANAGEMENT, JOHN WILEY AND SON, NUEVA YORK, 1982.
- BUCHAN, J. Y OTROS. GESTIÓN SCIENTIFIQUE DES STOCKS. EDITIONS EYROLLES, PARÍS, 1963.
- BUCHANAN, J.M. COST AND CHOICE. ED. MARCKHAM PUBLISHING, CHICAGO, 1969.
- BUCHANAN, J.M. THE PUBLIC CHOICE PERSPECTIVE, LIBERTY, MARKET AND STATE. ED. HARVESTER PRESS, SUSSEX, 1986.
- BUCHANAN, J.M. Y OTROS. ESSAYS ON COST. ED. NUEVA YORK UNIVERSITY PRESS, NUEVA YORK, 1981.
- BUENO CAMPOS, E. CURSO BÁSICO DE ECONOMÍA DE LA EMPRESA. ED. PIRÁMIDE, MADRID, 1993.
- BUENO CAMPOS, E. LA DIRECCIÓN EFICIENTE. ED. PIRÁMIDE, MADRID, 1990.
- BUNCH, B. H. MATEMÁTICA INSÓLITA. PARADOJAS Y PARALOGISMOS. ED. REVERTÉ, BARCELONA, 1987.
- BUNGE, M. LA INVESTIGACIÓN CIENTÍFICA. ED. ARIEL, BARCELONA, 1983.
- BUNGE, M. TEORÍA Y REALIDAD. ED. ARIEL, 1975, 2ª EDICIÓN.
- BURACK, E. PLANIFICACIÓN Y APLICACIONES CREATIVAS DE LOS RECURSOS HUMANOS. ED. DÍAZ DE SANTOS, MADRID, 1990.
- CABALLERO, R. Y OTROS. MÉTODOS MATEMÁTICOS PARA LA ECONOMÍA. ED. MCGRAW-HILL, MADRID, 1992.
- CABALLERO, R. Y OTROS. PROGRAMACIÓN MATEMÁTICA PARA ECONOMISTAS. ED. UNIVERSIDAD DE MÁLAGA, MÁLAGA, 1997.
- CAFFÉ, F. BARONE THE NEW PALGRAVE. A DICTIONARY OF ECONOMICS. ED. MACMILLAN, LONDRES, 1987.
- CALDERÓN, S. Y OTROS. PROGRAMACIÓN MATEMÁTICA. ED. UNIVERSIDAD DE MÁLAGA, MÁLAGA, 1995.
- CALLE SAINZ, R. LA EMPRESA ANTE LA BOLSA, BANCO DE VIZCAYA, INDUBÁN, MADRID, 1974.
- CAMPO URBANO, S. LA SOCIOLOGÍA CIENTÍFICA MODERNA. ED. IEP, MADRID, 1969.
- CAMPO URBANO, S. Y OTROS. LOS INDICADORES SOCIALES A DEBATE, EURAMÉRICA, MADRID, 1972.
- CANONICI, A. ADIESTRAMIENTO Y FORMACIÓN DEL PERSONAL. ED. DEUSTO, 1973.
- CANTRIL, H. GAUGING PUBLIC OPINIÓN. ED. PRINCETON UNIVERSITY PRESS, PRINCETON, 1947.
- CAÑIBANO, L. TEORÍA ACTUAL DE LA CONTABILIDAD: TÉCNICAS ANALÍTICAS Y PROBLEMAS METODOLÓGICOS. ED. ICE, MADRID, 1979.
- CAÑIBANO, L. Y OTROS. EL CASH-FLOW, AUTOFINANCIACIÓN Y TESORERÍA. ED. PIRÁMIDE, MADRID, 1978.
- CAPLOW, T. LA INVESTIGACIÓN SOCIOLOGICA. ED. LAIA, BARCELONA, 1972.
- CARSBERG, B. TEORÍA ECONÓMICA DE LAS DECISIONES EMPRESARIALES. ED. ALIANZA UNIVERSIDAD, MADRID, 1977.
- CASTANO, S. DATABASE SECURITY. WOKINGHAM, INGLATERRA, 1995.
- CASTANYER, F. LA FORMACIÓN PERMANENTE EN LA EMPRESA. ED. MARCAMBO, MADRID, 1988.
- CAVE, M. COMPUTERS AND ECONOMIC PLANNING. THE SOVIET EXPERIENCE. ED. CAMBRIDGE UNIVERSITY PRESS, CAMBRIDGE, 1980.
- CAVE, S. R. BUDGETORY CONTROL. STANDARD COSTING AND FACTORY ADMINISTRATION. ED. GEE, LONDRES, 1955.
- CAYLEY, A. THE PRINCIPLES OF BOOK, KEEPING BY DOUBLE ENTRY. ED. THE UNIVERSITY PRESS, CAMBRIDGE, 1894.
- CEA, J. OPTIMISATION, THÉORIE ET ALGORITHMES. ED. DUNOD, PARÍS, 1971.
- CEFALI, E. LA CONTABILITÀ DEI COSTI NELL'AZIENDA INDUSTRIALI. ED. ETAS, KOMPASS, MILANO, 1967.
- CEOE. CÓMO CREAR UNA EMPRESA. ED. MUNDI PRENSA, MADRID, 1994.
- CHAKRAVARTY, S. LA LÓGICA DE LA PLANIFICACIÓN DE INVERSIONES. ED. TECNOS, MADRID, 1966.
- CHAMBEAS, R. J. Y OTROS. THE ACCOUNTING FRONTIER. ED. FW, CHESHIRE, MELBOURNE, 1965.
- CHAMBERLAIN, G. TRADING IN OPTIONS. ED. WOODHEAD, CAMBRIDGE, 1982.
- CHANDLER, A. D. STRATEGY AND STRUCTURE. ED. MIT PRESS, CAMBRIDGE, 1962.
- CHANDON, J.L. ANALYSE TIPOLOGIQUE. ED. MASSON, PARÍS, 1981.
- CHAREMZA, W. Y OTROS. PLANS AND DISEQUILIBRIA IN CENTRALLY PLANNED ECONOMIES. ED. NORTH HOLLAND, AMSTERDAM, 1988.
- CHARNES, A. AN INTRODUCTION TO LINEAR PROGRAMMING. ED. JOHN WILEY AND SON, NUEVA YORK, 1953.
- CHENDALL, R Y OTROS. THE ORGANIZATIONAL CONTEXT OF MANAGEMENT ACCOUNTING. ED. PITMAN, BOSTON, 1981.
- CHERNOFF, H. Y OTROS. ELEMENTARY DECISIONS THEORY. ED. JOHN WILEY AND SON, NUEVA YORK, 1959.
- CHEVRY, J. EL CUESTIONARIO. ED. ARIEL, BARCELONA, 1960.
- CHIANG, A. C. MÉTODOS FUNDAMENTALES DE ECONOMÍA MATEMÁTICA. ED. MCGRAW-HILL, MÉXICO, 1987, 3ª EDICIÓN.
- CHIANG, A. MÉTODOS FUNDAMENTALES DE ECONOMÍA MATEMÁTICA. ED. MCGRAW-HILL, MADRID, 1987.
- CHIAVENATO, I. ADMINISTRACIÓN DE RECURSOS HUMANOS. ED. MCGRAW-HILL, 1990.
- CHIAVENATO, I. INTRODUCCIÓN A LA TEORÍA GENERAL DE LA ADMINISTRACIÓN. ED. MCGRAW-HILL, MÉXICO, 1981.
- CHORAFAS, D. N. LA INVESTIGACIÓN EN LA EMPRESA. ED. AGUILAR, MADRID, 1964.
- CHORAFAS, D. N. LA SIMULATION MATHÉMATIQUE ET SES APPLICATIONS. ED. DUNOD, PARÍS, 1966.
- CHORAFAS, D. N. LES APPLICATIONS DES ORDINATEURS DANS L'INDUSTRIE, LE COMMERCE ET LES SERVICES. ED. DE FENTREPRISE MODERNE, PARÍS, 1961.
- CHORAFAS, D. N. NUEVOS MÉTODOS DE ANÁLISIS ECONÓMICO. SU APLICACIÓN A LOS PROBLEMAS DE DIRECCIÓN. ED. DEUSTO, BILBAO, 1965.
- CHURCHMAN, C. W. PREDICTION AND OPTIMAL DECISION. ED. PRENTICE HALL, 1961.
- CHURCHMAN, C. W. Y OTROS. INTRODUCTION TO OPERATIONS RESEARCHS. ED. JOHN WILEY AND SON, NUEVA YORK, 1957.
- CIBERT, A. NORMALIZACIÓN, GUÍAS CONTABLES, VOLUMEN, COSTOS, BENEFICIOS. ED. COMPI, MADRID, 1967.
- CIBERT, A. RESULTATS COMPTABLES. CALCUL ET INTERPRÉTATION. ED. DUNOD, PARÍS, 1969.
- CLELAND, D. I. Y OTROS. L'ANALYSE DE SYSTEMES O TECHNIQUE AVANCÉE DE MANAGEMENT. ED. ENTREPRISE MODERNE D'EDITION, PARÍS, 1971.
- CLOSKEY, J. F. Y OTROS. OPERATIONS RESEARCH FOR MANAGEMENT. ED. JOHN HOPKINS PRESS, BALTIMORE, 1956.
- COHEN, K. J. Y OTROS. ANALYTICAL METHODS IN BANKING. ED. HOMEWOOD, ILLINOIS, 1966.
- COHEN, K. J. Y OTROS. ECONOMÍA DE EMPRESAS. ED. ATENEO, BUENOS AIRES, 1973.
- COHEN, M. Y OTROS. INTRODUCCIÓN A LA LÓGICA Y AL MÉTODO CIENTÍFICO, BUENOS AIRES. ED. AMORRORTU, 1997.
- COILLOT, J. EL LEASING. ED. MAPFRE, MADRID, 1974.

EL CONTROL DE GESTIÓN EN LAS EMPRESAS CONSULTORAS DE INGENIERÍA: MODELO COGEST

- CONSO, P. LA GESTIÓN FINANCIÈRE DE L'ENTREPRISE, 3ª EDICIÓN. ED. DUNOD, PARÍS, 1973.
- CONSO, P. Y OTROS. FONDOS DE ROULEMENT ET POLITIQUE FINANCIÈRE. ED. DUNOD, PARÍS, 1971.
- CONSO, P. Y OTROS. INFORMATIQUE ET GESTION DE L'ENTREPRISE. ED. DUNOD, PARÍS, 1969.
- COOK, T. D. MÉTODOS CUALITATIVOS Y CUANTITATIVOS. ED. MORATA, MADRID, 1986.
- COOLEY, W.W. MULTIVARIATE DATA ANALYSIS. ED. J. WILEY, NUEVA YORK, 1971.
- COOPER, W. W. Y OTROS. PROGRAMACIÓN LINEAL. ED. BLUME, MADRID, 1954.
- COPPOCK, J. O. ECONOMICS OF THE BUSSINES FIRM. ED. MCGRAW-HILL, NUEVA YORK, 1958.
- CORCORAN, A. COSTOS. CONTABILIDAD, ANÁLISIS Y CONTROL, LIMUSA, MÉXICO, 1983.
- CORRONS, L. FINANZAS INTERNACIONALES. ED. DEUSTO, BILBAO, 1992.
- COSSA, P. CIBERNÉTICA. ED. REVERTÉ, BARCELONA, 1963.
- COSTA REPARAZ, E. MATEMÁTICAS PARA ECONOMISTAS. ED. PIRÁMIDE, MADRID, 1989.
- COSTA REPARAZ, E. PROBLEMAS Y CUESTIONES DE MATEMÁTICAS PARA ECONOMISTAS. ED. PIRÁMIDE, MADRID, 1991.
- COSTELLO, T. W. Y OTROS. PSYCOLOGY IN ADMINISTRATION. ED. PRENTICE HALL, NEW JERSEY, 1963.
- COUFFIGNAL, L. LA CIBERNÉTICA. ED. A. REDONDO, BARCELONA, 1970.
- COUFFIGNAL, L. LES MACHINES Á PENSER. ED. DE MINUIT, PARÍS, 1952.
- COURANT, R. DIFFERENTIAL AND INTEGRAL CALCULAS, VOL. 2. ED. BLAEKIE AND SONS LTD. LONDRES, 1952.
- COURNOT, A. RESEARCHES INTO THE MATHEMATICAL PRINCIPLES OF THE THEORY OF WEALTH. ED. NT BEACON, NUEVA YORK, 1960.
- COURT, H. O COMPATIBILITÉ ANALYTIQUE D'EXPLOTATION. ED. GESTIÓN, PARÍS, 1974.
- COUVREUR, J. P. LA DÉCISION D'INVESTIR ET LA POLITIQUE DE PENTREPRISE. ED. DUNOD, PARÍS, 1970.
- COX, J. C. Y OTROS. OPTIONS MARKETS, PRENTICE HALL, NEW JERSEY, 1985.
- CROQUET, G. TOPOLOGÍA, ESPACIOS TOPOLÓGICOS Y ESPACIOS MÉTRICOS. ED. TORAYMASSON, BARCELONA, 1971.
- CROZIER, B. Y OTROS. SOCIALISM EXPLAINED. ED. THE SHERWOOD PRESS, LONDRES, 1984.
- CSOECCA. LA RENTABILIDAD DE LA EMPRESA. ED. TCE, MADRID, 1977.
- CUBILLOE, C. INTRODUCCIÓN LA CONTABILIDAD ANALÍTICA. GRUPO 9 DEL PGC. ED. FERNÁNDEZ PEÑA, 2ª EDICIÓN, MADRID, 1979.
- CUERVO GARCÍA, A. INTRODUCCIÓN A LA ADMINISTRACIÓN DE EMPRESAS. ED. CIVITAS, MADRID, 1994.
- CUERVO GARCÍA, J.A. SISTEMA FINANCIERO ESPAÑOL. ED. UNED, MADRID, 1986.
- CUESTA, A. CONTROL ECONÓMICO DE LA EMPRESA. NUEVAS POSIBILIDADES DE CONTROL ECONÓMICO. ED. R. L. ORTUETA, MADRID, 1967.
- CULLOCH, W. C. THE RELIABILITY OF BIOLOGICAL SYSTEMS. ED. SELFORGANIZING SYSTEMS, LONDRES, 1962.
- CULLOCH, W. C. Y OTROS. EL CONCEPTO DE INFORMACIÓN EN LA CIENCIA CONTEMPORÁNEA. ED. SIGLO VEINTIUNO, MADRID, 1966.
- CYERT, R. M. Y OTROS. TEORÍA DE LAS DECISIONES ECONÓMICAS EN LA EMPRESA. ED. HERRERO HERMANOS SUCESORES, MÉXICO, 1965.
- DALE, A. Y OTROS. DOING SECONDARY ANALYSIS. ED. UNWIN HYMAN, LONDRES, 1988.
- DALE, E. EL STAFF EN LA EMPRESA. ED. DEUSTO, BILBAO, 1969.
- DALE, J. D. EL CONTROL DE LA EMPRESA A TRAVÉS DE LOS DATOS CONTABLES. ED. SAGITARIO, BARCELONA, 1963.
- D'AUMALE, G. LA PROGRAMMATION DES DÉCISIONS. ED. P. U. F. PARÍS, 1968.
- DAVIES, D. LAS FINANZAS DE LA EMPRESA. ED. DEUSTO, BILBAO, 1991.
- DAVIS, K. Y OTROS. COMPORTAMIENTO HUMANO EN EL TRABAJO. ED. MCGRAW-HILL, 1991.
- DAVIS, P. J. Y OTROS. EXPERIENCIA MATEMÁTICA. ED. LABOR. BARCELONA, 1989.
- DEAN, J. MANAGERIAL ECONOMICS. ED. PRENTICE HALL, NEW JERSEY, 1951.
- DEAN, J. POLÍTICA DE INVERSIONES. ED. LABOR, BARCELONA, 1973.
- DEARDEN, J. SISTEMAS DE CONTABILIDAD DE COSTOS Y DE CONTROL FINANCIERO, DEUSTO, BILBAO, 1976.
- DEBREU, G. THEORY OF VALUE. ED. WILEY, NUEVA YORK, 1959.
- DÉFOSSÉ, J. LA GESTIÓN FINANCIERA DE LA EMPRESA. ED. ARIAL, BARCELONA, 1979.
- DELGADO, J. M. Y OTROS. MÉTODOS. TÉCNICAS CUALITATIVAS DE INVESTIGACIÓN EN CIENCIAS SOCIALES. ED. SÍNTESIS, MADRID, 1994.
- DELVILLE, A. L'INFORMATION DANS L'ENTREPRISE, PARÍS. ED. DUNOD, 1969.
- DEMBISKI, P.H. THE LOGIC OF THE PLANNED ECONOMY. THE SEEDS OF THE COLLAPSE. ED. CLARENDON PRESS, OXFORD, 1991.
- DEMING, WILLIAM E. SOME THEORY OF SAMPLING. ED. JOHN WILEY AND SON, NUEVA YORK, 1950.
- DEMORY, G. Y OTROS. LES SYSTEMES D'INFORMATION EN MARKETING. ED. DUNOD, PARÍS, 1969.
- DENIS, A. Y OTROS. CURSO DE CÁLCULO OPERACIONAL APLICADO. ED. URMO, BILBAO, 1970.
- DENZIN, N.K. SOCIOLOGICAL MEHODS. ED. ALDINE P. C, CHICAGO, 1970.
- DERNAME, J. C. Y OTROS. PROBLÈMES DE CHEMINEMENT DANS LES GRAPHS. ED. DUNOD, PARÍS, 1971.
- DERVAUX, B. Y OTROS. LAS DIEZ FUNCIONES CLAVE DEL DIRECTOR DE EMPRESA. ED. DEUSTO, BILBAO, 1992.
- DESBAZEILLE, G. EJERCICIOS Y PROBLEMAS DE INVESTIGACIÓN OPERATIVA, MADRID. ED. ICE, 1969.
- DEWING, A. S. THE FINANCIAL POLICY OF CORPORATIONS. ED. RONALD PRESS, NUEVA YORK, 1920.
- DI FENICIO, F. ECONOMÍA POLÍTICA. ED. BOSCH, BARCELONA, 1954.
- DICKINSON, H.D. ECONOMICS OF SOCIALISM. ED. OXFORD UNIVERSITY PRESS, OXFORD, 1939.
- DICKINSON, J. R. PORTFOLIO ANALYSIS. SAXON HOUSE, WESTMEAD, INGLATERRA, 1974.
- DIEWERT, E. APPLICATIONS OF DUALITY THEORY. ED. FRONTIERS OF QUANTITATIVE ECONOMICS, AMSTERDAM, 1974.
- DIEZ NICOLAS, J. ENTRE EL FUNCIONALISMO Y LA DIALÉCTICA. ED. GUADIANA, MADRID, 1969.
- DIEZ, L. Y OTROS. INGENIERÍA FINANCIERA. LA GESTIÓN DE LOS MERCADOS FINANCIEROS INTERNACIONALES, MCGRAW-HILL, MADRID, 1991.
- DISTÉFANO, J. J. Y OTROS. FEEDBACK AND CONTROL SYSTEMS. ED. SCHAUM PUBL. CO. NUEVA YORK, 1967.
- DOMINGUEZ, M. Y OTROS. CONTROL ECONÓMICO DE EMPRESAS. EDI. ETA, MADRID, 1969.
- DON, A. FUNDAMENTOS DE LA MATEMÁTICA. ED. LABOR, MADRID, 1974.

- DORFMAN, R. Y OTROS. PROGRAMACIÓN LINEAL Y ANÁLISIS ECONÓMICO. ED. AGUILAR, MADRID, 1964, 2ª EDICIÓN
- DORMAN, R. PROGRAMACIÓN LINEAL SU APLICACIÓN A LA TEORÍA DE LA EMPRESA. ED. AGUILAR, MADRID, 1962.
- DOUGALL, H. E. PAYBACK AS ON AID IN CAPITAL BUDGETING. ED. THE CONTROLLER, FEBRERO 1961.
- DOUILLET, A. ÉLÉMENTS DE LA RECHERCHE OPÉRATIONNELLE. ED. GAUTHIER, PARÍS, 1968.
- DOWLING, W. F. Y OTROS. R. MANDO Y MOTIVACIÓN EFECTIVA DEL PERSONAL. ED. HISPANO EUROPEA, 1991.
- DRESHER, M. JEUX DE STRATÉGIE. ED. DUNOD, PARÍS, 1965.
- DRUCKER, P. LA INNOVACIÓN Y EL EMPRESARIO INNOVADOR. ED. EDHASA, BARCELONA, 1986.
- DRURY, C. COSTING. AN INTRODUCTION. ED. CHAPMAN AND HALL. LONDRES, 1990.
- DUBIN, R. THEORY BUILDING. A PRACTICAL GUIDE TO THE CONSTRUCTIONS AND TESTING OF THEORETICAL MODELS. ED. THE FREE PRESS, NY, 1969.
- DUGÉ, L. INITIATION Á L'ANALYSE STATISTIQUE. ED. LIBRAIRIE GÉNÉRALE DE DROIT ET DE JURISPRUDENCE, PARÍS, 1939.
- DUMAS, R. L'ENTREPRISE ET LA STATISTIQUE. ED. DUNOD, PARÍS, 1954.
- DUNHAM, W. EL UNIVERSO DE LAS MATEMÁTICAS. UN RECORRIDO ALFABÉTICO POR TEOREMAS, ENIGMAS Y CONTROVERSIAS. ED. PIRÁMIDE, MADRID, 1995.
- DURBIN, E. Y OTROS. PURCHASING POWER AND TRADE DEPRESSION. ED. CHAPMAN AND HALL, LONDRES, 1933.
- DURBIN, E. Y OTROS. MR. KEYNES AND THE ECONOMICS OF DEMOCRATIC SOCIALISM. ED. ROUTLEDGE AND KEGAN PAUL, NUEVA YORK, 1984.
- DURKHEIM, E. LAS REGLAS DEL MÉTODO SOCIOLOGICO. ED. DÉDALO, BUENOS AIRES, 1964.
- DUVERGER, M. MÉTODOS DE LAS CIENCIAS SOCIALES. ED. ARIEL, BARCELONA, 1962.
- EATWELL, J. Y OTROS. THE NEW PALGRAVE. A DICTIONARY OF ECONOMICS. ED. MACMILLAN PRESS, LONDRES, 1987.
- EDWARD, A.L. EXPERIMENTAL DESIGN IN PSYCHOLOGICAL RESEARCH. ED. HOLT, NUEVA YORK, 1972, 4ª EDICIÓN.
- EDWARD, R. D. Y OTROS. TECHNICAL ANALYSIS OF STOCK TRENDS. ED. MASS, SPRINGFIELD, 1966.
- EINSTEIN, A. MI VISIÓN DEL MUNDO. CUADERNOS INTIMOS, 91. ENCICLOPEDIA 1993, MATEMÁTICAS. ED. MIR, MADRID, 1986, 6ª EDICIÓN.
- ELLMAN, M. SOCIALIST PLANNING. ED. CAMBRIDGE UNIVERSITY PRESS, CAMBRIDGE, 1989.
- ELTON, E. J. Y OTROS. SECURITY EVALUATION PORTFOLIO ANALYSIS.. ED. PRENTICE HALL, 1972.
- EMERY, J. C. ORGANIZATIONAL PLANNING AND CONTROL SYSTEMS. ED. THE MAC MILLAN CO. NUEVA YORK, 1969.
- ENGEL, P. Y OTROS. CASOS SOBRE MOTIVACIÓN Y DIRECCIÓN DEL PERSONAL. ED. DEUSTO, BILBAO, 1992.
- ENGELS, F. ANTI-DÜHRING O LA REVOLUCIÓN DE LA CIENCIA DE EUGENIO DÜHRING. ED. CLARIDAD, BUENOS AIRES, 1970, 3ª EDICIÓN.
- ESCHER, M. C. LE MONDE DE M. C. ESCHER. ED. CHÉNE, PARÍS, 1972.
- EVERITT, B. CLUSTER ANALYSIS. ED. HEINEMANN, LONDRES, 1977.
- FAULHABER, TH. A. PLANEACIÓN ESTRATÉGICA DE LA PRODUCCIÓN MÉXICO. ED. TÉCNICA, 1969.
- FAURE, R. ÉLÉMENTS DE LA RECHERCHE OPÉRATIONNELLE. ED. GAUTHIER, VILLARS, PARÍS, 1968.
- FAURE, R. Y OTROS. ELEMENTS DE LA RECHERCHE OPERATIONNELLE. ED. GAUTHIERVILLARD, PARÍS, 1968.
- FAURE, R. Y OTROS. LA INVESTIGACIÓN OPERATIVA. ED. EUDEBA, BUENOS AIRES, 1966.
- FAURE, R. Y OTROS. STRUCTURES ORDONNÉES ET ALGÈBRES DE BOOLE. ED. GAUTHIERVILLARD, PARÍS, 1971.
- FELIPE, L. OBRAS COMPLETAS. ED. LOSADA, BUENOS AIRES, 1963.
- FERNÁNDEZ DÍAZ, A. LA ECONOMÍA DE LA COMPLEJIDAD. ECONOMÍA DINÁMICA CAÓTICA. ED. MCGRAW-HILL DE ESPAÑA, MADRID, 1994.
- FERNÁNDEZ PIRLA, J.M. ESTRATEGIAS EMPRESARIALES EN LOS MERCADOS FINANCIEROS INTERNACIONALES. ED. IEPC, MADRID, 1987.
- FERNÁNDEZ ROMERO, A. EL CONSEJO DE ADMINISTRACIÓN Y EL PLAN A LARGO PLAZO. ED. APD, MADRID, 1975, 3ª EDICIÓN.
- FERNÁNDEZ, M. Y OTROS. OPCIONES. ED. INSTITUTO DE ANALISTAS DE INVERSIONES, MADRID, 1991.
- FERNÁNDEZ, R. Y OTROS. PROGRAMACIÓN LINEAL. ED. ARIEL ECONOMÍA, BARCELONA, 1989.
- FERTIG, P. E. Y OTROS. USING ACCOUNTING INFORMATION. AN INTRODUCTION. ED. BRACE AND WORLD, NUEVA YORK, 1965.
- FEUVRIER, CH. V. LA SIMULATION DES SYSTÈMES MAITRISE D'INFORMATIQUE. ED. DUNOD, PARÍS, 1971.
- FEYERABEND, P.K. CONTRA EL MÉTODO. ED. ARIEL, 1974.
- FISCHER, G. H. COST CONSIDERATIONS IN SYSTEMS ANALYSIS. ED. ELSEVIER, AMSTERDAM, 1971.
- FISHER, D. C. Y OTROS. SECURITY ANALYSIS AND PORTFOLIO MANAGEMENT. ED. PRENTICE HALL, 1975.
- FISHER, I. THE THEORY OF INTEREST. ED. KELLEY AND MACMILLAN, NUEVA YORK, 1954.
- FLAMHOLTZ, E. G. HUMAN RESOURCE ACCOUNTING. ED. JOSSEY BASS PUBLISHERS, SAN FRANCISCO, 1985.
- FLEISCHER, G. A. CAPITAL ALLOCATION THEORY, THE STUDY OF INVESTMENTS DECISIONS. ED. ACC, NUEVA YORK, 1969.
- FLETCHER, A. Y OTROS. LA INVESTIGACIÓN OPERATIVA, EN LA PRÁCTICA DE LA EMPRESA. ED. DEUSTO, BILBAO, 1966.
- FLOUD, R. MÉTODOS CUANTITATIVOS PARA HISTORIADORES. ED. ALIANZA, MADRID, 1975.
- FORD, L. R. Y OTROS. FLOWS IN NETWORKS. ED. PRINCETON UNIVERSITY PRESS, 1962.
- FRAISE, P. Y OTROS. PSICOLOGÍA SOCIAL. ED. PAIDOS, BUENOS AIRES, 1970.
- FRANCIS, J. C. INVESTMENTS. ANALYSIS AND MANAGEMENT. ED. MCGRAW-HILL, NUEVA YORK, 1976.
- FRASER, D.A. FUNDAMENTOS Y TÉCNICAS DE INFERENCIA ESTADÍSTICA. ED. LIMUSA, MÉXICO, 1976.
- FREEMAN, L.C. ELEMENTOS DE ESTADÍSTICA APLICADA. ED. EURAMÉRICA, MADRID, 1971.
- FRIEDMAN, D. MACHINERY OF FREEDOM. ED. OPEN COURT, ILLINOIS, 1989, 2ª EDICIÓN.
- FRIEDMAN, M. MARKET OR PLAN?. ED. CENTER FOR RESEARCH INTO COMMUNIST ECONOMIES, LONDRES, 1984.
- FRIEND, I. A STUDY OF MUTUAL FUNDS. ED. UNIV. PENNSYLVANIA, PRINTING OFFICE PENNSYLVANIA, 1962.
- FUNDACIÓN FOESSA. TRES ESTUDIOS PARA UN SISTEMA DE INDICADORES SOCIALES. ED. EURAMÉRICA, MADRID, 1967.
- FUSS, M. Y OTROS. PRODUCTION ECONOMICS. A DUAL APPROACH TO THEORY AND APPLICATIONS. ED. NOTH HOLLAND, AMSTERDAM, 1978.
- FUSTIER, M. PRINCIPES DE LA GESTIÓN BUDGÉTAIRE. ED. ENTREPRISE MODERNE D'EDITION, PARÍS, 1965.
- GABÁS TRIGO, F. TÉCNICAS ACTUALES DE ANÁLISIS CONTABLE. EVALUACIÓN DE LA SOLVENCIA EMPRESARIAL. ED. IECA, MADRID, 1991.
- GALE, J. THE THEORY OF LINEAR ECONOMIC MODELS. ED. MCGRAW-HILL, NUEVA YORK, 1960.

EL CONTROL DE GESTIÓN EN LAS EMPRESAS CONSULTORAS DE INGENIERÍA: MODELO COGEST

- GARCÍA ECHEVARRÍA, S. PLANIFICACIÓN Y PRONÓSTICO EN LA ECONOMÍA DE LA EMPRESA. ED. ICE, MADRID, 1970.
- GARCÍA FERRANDO, M. EL MÉTODO. ED. CENTROS DE INVESTIGACIONES SOCIOLOGICAS, MADRID, 1979.
- GARCÍA FERRANDO, M. SOCIOESTADÍSTICA, ALIANZA UNIV. TEXTOS, MADRID, 1985.
- GARCÍA GARCÍA, M. ECONOMÍA DE LA PRODUCCIÓN Y CONTABILIDAD DE COSTES. ED. IPC, MADRID, 1984.
- GARCÍA M. Y OTROS. EL ANÁLISIS DE LA REALIDAD SOCIAL. MÉTODOS Y TÉCNICAS DE INVESTIGACIÓN. ED. ALIANZA TEXTOS, MADRID, 1986.
- GARCÍA VILLAREJO, A. Y OTROS. MANUAL DE HACIENDA PÚBLICA. GENERAL Y DE ESPAÑA. ED. TECNOS, MADRID, 1985.
- GARCÍA, J. A. Y OTROS. PSICOLOGÍA EVOLUTIVA, UNED, MADRID, 1990.
- GARRIDO BUJ, S. MANUAL DE GESTIÓN DE EMPRESAS. ED. UNIVERSITAS, MADRID, 1992.
- GARRIGUES, J. CURSO DE DERECHO MERCANTIL. ED. AGUIRRE, MADRID, 1982.
- GASS, S. L. LINEAR PROGRAMMING. ED. MCGRAW-HILL BOOK COMPANY, NUEVA YORK, 1958.
- GEORGESCUROEGEN, N. LA SCIENCE ECÓNOMIQUE. SES PROBLEMES ET SES DIFFICULTÉS. ED. DUNOD, PARIS, 1970.
- GESTENBERG, CH. W. FINANCIAMIENTO Y ADMINISTRACIÓN DE EMPRESAS. ED. CECSA, MÉXICO, 1964.
- GHEZ, R. TRATADO PRÁCTICO DE CONTROL PRESUPUESTARIO. ED. INDEX, BARCELONA, 1976.
- GHIGLIONE, R. Y OTROS. LAS ENCUESTAS SOCIOLOGICAS. TEORÍA Y PRÁCTICA. ED. TRILLAS, MÉXICO, 1989.
- GHOSH, A. PLANNING, PROGRAMMING AND INPUT-OUTPUT MODELS. ED. UNIVERSITY PRESS, CAMBRIDGE, 1968.
- GIBNEY, F. EL MILAGRO PROGRAMADO. LAS VERDADERAS RAZONES DEL TRIUNFO ECONÓMICO DEL JAPÓN. ED. PLANETA, MADRID, 1984.
- GIBSON, Q. LA LÓGICA DE LA INVESTIGACIÓN SOCIAL. ED. TECNOS, MADRID, 1968.
- GIL PELÁEZ, L. MATEMÁTICA DE LAS OPERACIONES FINANCIERAS. ED. RODAGRAF, MADRID, 1982.
- GIL PELÁEZ, L. TABLAS FINANCIERAS, ESTADÍSTICAS Y ACTUARIALES. ED. DOSSAT, MADRID, 1971.
- GIL, G. SISTEMA FINANCIERO ESPAÑOL. ED. BANCO DE ESPAÑA, MADRID, 1983.
- GILL, A. INTRODUCTION TO THE THEORY OF FINITE STATE MACHINES. ED. MCGRAW-HILL, NUEVA YORK, 1962.
- GILLESPIE, C. COSTOS ESTÁNDARES Y CONTABILIDAD MARGINAL. ED. DEUSTO, BILBAO, 1977.
- GILLI, G.A. CÓMO SE INVESTIGA. ED. AVANCE, BARCELONA, 1971.
- GIRAULT, F. Y OTROS. FINANCES MODERNES. THÉORIE ET PRATIQUE, TOMO I. ED. DUNOD, PARIS, 1973.
- GIROLAMI, C. ANÁLISIS Y OPTIMIZACIÓN DEL FONDO DE ROTACIÓN. ED. IBÉRICO, EUROPEAL, MADRID, 1970.
- GITMAN, L.J. FUNDAMENTOS DE ADMINISTRACIÓN FINANCIERA. ED. HARLA, MEXICO, 1978.
- GLASS, G.V. Y OTROS. METAANALYSIS IN SOCIAL RESEARCH. ED. SAGE, LONDRES, 1981.
- GLASS, G.V. Y OTROS. MÉTODOS ESTADÍSTICOS APLICADOS A LAS CIENCIAS SOCIALES. ED. PRENTICE HALL INTERNAC. , MADRID, 1974.
- GNEDENKO, B. V. Y OTROS. ELÉMENTS DE PROGRAMMATION SUR ORDINATEURS. ED. DUNOD, PARÍS, 1969.
- GNEDENKO, B. V. Y OTROS. LA INTRODUCCIÓN A LA TEORÍA DE LAS PROBABILIDADES. ED. MONTANER Y SIMÓN, BARCELONA, 1968.
- GODDARD, L. S. TÉCNICAS MATEMÁTICAS DE INVESTIGACIÓN OPERACIONAL. ED. ALHAMBRA, MADRID, 1969.
- GODEL, M. PROSPECTIVA Y PLANIFICACIÓN ESTRATÉGICA. ED. SG EDITORES, BARCELONA, 1991.
- GODELIER, M. RACIONALIDAD E IRRACIONALIDAD EN LA ECONOMÍA, MÉXICO, SIGLO VEINTIUNO EDITORES, 1968.
- GOETZ, B. E. MANAGEMENT PLANNING AND CONTROL, MCGRAW-HILL, NUEVA YORK, 1949.
- GOFFIN, R. L'ARITOFINANCEMENT DES ENTREPRISES. ED. SIREY, PARÍS, 1968.
- GOLDMAN, S. INFORMATION THEORY. ED. PRENTICE HALL, NUEVA YORK, 1953.
- GOLDSCHMIDT, Y. INFORMATION FOR MANAGEMENT DECISIONS. A SYSTEM FOR ECONOMIC ANALYSIS AND ACCOUNTING. ED. CORNELL, NY, 1970.
- GÓMEZ, F. LAS DECISIONES FINANCIERAS EN LA PRÁCTICA. INVERSIÓN Y FINANCIACIÓN EN LA EMPRESA. ED. DESCLEE, BILBAO, 1986.
- GONZÁLEZ PAREJA, A. Y OTROS. FUNDAMENTOS DE OPTIMIZACIÓN MATEMÁTICA PARA LA ECONOMÍA Y LA EMPRESA. ED. RALLA, MADRID, 1997.
- GONZALVO MEINAR. DICCIONARIO DE MÉTODOS ESTADÍSTICOS. ED. MORA, MADRID, 1978.
- GORDON, M. J. Y OTROS. ACCOUNTING A MANAGEMENT APPROACH. ED. R. D. IRWIN INC. ILLINOIS, 1969, 4ª EDICIÓN.
- GORDON, P. CADENAS FINITAS DE MARKOV Y SUS APLICACIONES. ED. HISPANO EUROPEA, BARCELONA, 1967.
- GOUDOTPERROT, A. CIBERNÉTICA Y BIOLOGÍA. ED. OIKOSTAU, BARCELONA, 1970.
- GOULA, J. ANÁLISIS Y CÁLCULO DE RIESGO EN EL MERCADO DE VALORES. ED. SERVICIO DE ESTUDIOS DE LA BANCA MAS SARDÁ, BARCELONA, 1974.
- GOULD, J.P. Y OTROS. MICROECONOMIC THEORY. ED. IRWIN, ILLINOIS, 1980, 5ª EDICIÓN.
- GRAHAM, B. Y OTROS. SECURIRY ANALYSIS. ED. MCGRAW-HILL BOOK COMPANY, NUEVA YORK, 1934.
- GRANICK, D. CENTRAL PHYSICAL PLANNING INCENTIVES AND JOB RIGHTS. COMPARATIVE ECONOMIC SYSTEMS. ED. A. ZIMBALIST, BOSTON, 1984.
- GRAWITZ, M. MÉTODOS Y TÉCNICAS EN LAS CIENCIAS SOCIALES. ED. HISPANO EUROPEA, BARCELONA, 1975.
- GRAY, J. LIBERALISMS. ESSAYS IN POLITICAL PHILOSOPHY. ED. ROUTLEDGE, LONDRES, 1989.
- GREEN, J. R. Y OTROS. DINAMIC MANAGEMENT DECISIONS GAMES. ED. JOHN WILEY AND SON, NUEVA YORK, 1959.
- GREENWOOD, E. SOCIOLOGÍA EXPERIMENTAL. ED. FCE, MÉXICO, 1951.
- GREENWOOD, W. T. TEORÍA DE DECISIONES Y SISTEMAS DE INFORMACIÓN. ED. TRILLAS, MÉXICO 1978.
- GREGORY, R. H. Y OTROS. LE TRAITEMENT DE L'INFORMATION DANS L'ENTREPRISE. ED. DUNOD, PARIS, 1966.
- GREMILLET, A. LES RATIOS Y LEUR UTILISATION. ED. LES ÉDITIONS D'ORGANISATION, PARIS, 1973.
- GRIMA, J. V. Y OTROS. ANÁLISIS Y FORMULACIÓN DE LA ESTRATEGIA EMPRESARIAL. ED. HISPANO EUROPEA, BARCELONA, 1984.
- GRIZEZ, J. MÉTODOS DE LA PSICOLOGÍA SOCIAL. ED. MORATA, MADRID, 1977.
- GROSJEAN, P. V. IMITATION AUX MATHÉMATIQUES NOUVELLES Á PARTIR DE PROBLÉMES TECHNIQUES. ED. DUNOD, PARIS, 1970.
- GUERRERO CASAS, F. M. CURSO DE OPTIMIZACIÓN. PROGRAMACIÓN MATEMÁTICA.. ED. EL ARIEL ECONOMÍA. , MADRID, 1994.
- GUILDFORD, P. PSYCOMETRIC METHODS. ED. MCGRAW-HILL, NUEVA YORK, 1954, 2ª EDICIÓN.
- GUILFORD, J.P. Y OTROS. FUNDAMENTAL STARISTICS IN PSYCOLOGY AND EDUCATION. ED. MCGRAW-HILL, NUEVA YORK, 1973.
- GUMOWSKI, I. Y OTROS. L'OPTIMISATION. LA THÉORIE ET SES PROBLÉMES. ED. DUNOD, PARIS, 1970.
- GUTIÉRREZ CABRÍA, S. FILOSOFÍA DE LA PROBABILIDAD. ED. TIRANT LO BLANCH, VALENCIA, 1992.

- GUZMÁN, M. PARA PENSAR MEJOR. DESARROLLO DE LA CREATIVIDAD A TRAVÉS DE LOS PROCESOS MATEMÁTICOS. ED. PIRÁMIDE, MADRID, 1994.
- HABERMAN, S.J. ANALYSIS OF QUALITATIVE DATA. ED. ACADEMIC PRESS, NUEVA YORK, 1978.
- HADLEY, G. LINEAR PROGRAMMING. ED. ADISON WESLEY PUBLISHING CO., MASSACHUSETTS, 1962.
- HADLEY, G. NON LINEAR AND DYNAMIC PROGRAMMING. ED. ADDISON WESLEY PUBLISHING CO., MASSACHUSETTS, 1964.
- HADLEY, G. Y OTROS. ANÁLISIS OF INVENTORY SYSTEMS. ED. PRENTICE HALL, NEW JERSEY, 1963.
- HAGE, J. TECHNIQUES AND PROBLEMS OF THEORY CONSTRUCTION IN SOCIOLOGY. ED. JOHN WILEY, NUEVA YORK, 1972.
- HAHN, F. H. Y OTROS. PANORAMAS CONTEMPORÁNEOS DE LA TEORÍA ECONÓMICA. CRECIMIENTO Y DESARROLLO. ED. ALIANZA, MADRID, 1970.
- HAIMANN, T. DIRECCIÓN Y GERENCIA. ED. HISPANO, EUROPEA, BARCELONA, 1965.
- HAIRE, M.. ED. MODERN ORGANIZATION THEORY. ED. JOHN WILEY AND SON, NUEVA YORK, 1959.
- HAKIM, C. SECONDARY ANALYSIS IN SOCIAL RESEARCH. ED. G. ALLEN, LONDRES, 1982.
- HALEY, C.W. Y OTROS. THE THEORY OF FINANCIAL DECISIONS. ED. MCGRAW-HILL, 1979.
- HALL, R.H. ORGANIZACIONES. ESTRUCTURA Y PROCESO. ED. PRENTICE HALL, MÉXICO, 1988.
- HAMBLIN, R.L. Y OTROS. MATHEMATICAL THEORY OF SOCIAL CHANGE. ED. WILEY, NUEVA YORK, 1973.
- HAMILTON, W. P. THE STOCK MARKET BAROMETER. ED. BARRON'S, NUEVA YORK, 1922.
- HAMMERSLEY, J. M. Y OTROS. MONTE CARLO METHODS. ED. METHUEN, LONDRES, 1965.
- HAMPTON, D. R. ADMINISTRACIÓN CONTEMPORÁNEA. ED. MCGRAW-HILL, MÉXICO, 1987.
- HARARY, F. Y OTROS. INTRODUCTION Á LA THÉORIE DES GRAPHES ORIENTÉS. MODÈLES STRUCTURAUX. ED. DUNOD, PARÍS, 1968.
- HARBERGER, A. C. PROJECT EVALUATION. COLLECTED PAPERS. ED. MACMILLAN, LONDRES, 1972.
- HARDIN, G. AN OPERATIONAL ANALYSIS OF RESPONSIBILITY. ED. GARRET HARDIN, SAN FRANCISCO, 1977.
- HARDT, J.P. Y OTROS. MATHEMATICS AND COMPUTERS IN SOVIET ECONOMIC PLANNING. ED. YALE UNIVERSITY PRESS, CONNECTICUT, 1967.
- HARDY, G. H. MATHEMATICIAN'S APOLOGY, CAMBRIDGE U. PRESS, NUEVA YORK, 1967.
- HARMAN, H. H. ANÁLISIS FACTORIAL MODERNO. ED. SALTES, MADRID, 1980.
- HARRE, E.R. INTRODUCCIÓN A LA LÓGICA DE LAS CIENCIAS. ED. LABOR, BARCELONA, 1967.
- HAWKING, S. W. HISTORIA DEL TIEMPO. DEL BIG BANG A LOS AGUJEROS NEGROS. ED. CRÍTICA, BARCELONA, 1988.
- HAYEK, F.A. COMPETITION AS A DISCOVERY PROCEDURE. ED. ROUTLEDGE, LONDRES, 1978.
- HAYEK, F.A. NATURE AND HISTORY OF THE PROBLEM. COLLECTIVIST ECONOMIC PLANNING. ED. ROUTLEDGE, LONDRES, 1935.
- HAYEK, F.A. THE CONSTITUTION OF LIBERTY. ED. UNIVERSITY OF CHICAGO PRESS, CHICAGO 1959.
- HAYEK, F.A. THE COUNTER REVOLUTION OF SCIENCE. ED. FREE PRESS, GLENCOE, ILLINOIS, 1952.
- HAYEK, F.A. THE FATAL CONCEIT. THE ERRORS OF SOCIALISM. ED. THE UNIVERSITY OF CHICAGO PRESS, CHICAGO 1988.
- HAYEK, F.A. THE SENSORY ORDER. UNIVERSITY OF CHICAGO PRESS. ED. MIDWAY REPRINT, CHICAGO, 1976.
- HAYEK, F.A. THE TREND OF ECONOMIC THINKING. ESSAYS ON POLITICAL ECONOMISTS AND ECONOMIC HISTORY. ED. ROUTLEDGE, LONDRES, 1991.
- HAYEK, F.A. Y OTROS. NEW STUDIES IN PHILOSOPHY, POLITICS, ECONOMICS AND THE HISTORY OF IDEAS. ED. ROUTLEDGE, LONDRES, 1978.
- HAYEK, F.A. ED. COLLECTIVIST ECONOMIC PLANNING. ED. ROUTLEDGE & SON, LONDRES, 1935.
- HELFERT, E. A. TÉCNICAS DE ANÁLISIS FINANCIERO. ED. LABOR, BARCELONA, 1973.
- HENDERSON, P. D. CRITERIOS DE INVERSIÓN PARA LAS EMPRESAS PÚBLICAS. ED. TECNOS, MADRID, 1972.
- HENRY, P. GESTIÓN AUTOMATIQUE. METHODOLOGIE DU TRAITEMENT ET PROGRAMMATION DES PROBLEMES DU GESTIÓN. ED. PUF, PARÍS, 1967.
- HERAS, A. Y OTROS. PROGRAMACIÓN MATEMÁTICA Y MODELOS ECONÓMICOS. UN ENFOQUE TEÓRICO PRÁCTICO. ED. AC, MADRID, 1990.
- HERTZ, D. B. NEW POWER FOR MANAGEMENT COMPUTER SYSTEMS AND MANAGEMENT SCIENCE. ED. MCGRAW-HILL BOOK CO. NUEVA YORK, 1969.
- HICKS, J. R. VALUE AND CAPITAL. ED. OXFORD UNIVERSITY PRESS, NUEVA YORK, 1939, 2ª EDICIÓN.
- HIERCHE, H. ED. LES TECHNIQUES MODERNES DE GESTIÓN DES ENTREPRISES. ED. DUNOD, PARÍS, 1962.
- HILDENBRAND, W. CORE AND EQUILIBRIA OF A LARGE ECONOMY. ED. PRINCETON UNIVERSITY PRESS, PRINCETON, 1974.
- HILLIER, F. Y OTROS. INTRODUCCIÓN A LA INVESTIGACIÓN DE OPERACIONES. ED. MCGRAW-HILL, MÉXICO, 1991.
- HIMANS, S. H. PROBABILITÉS, ÉCONOMETRIE ET DECISION. ED. DUNOD, PARÍS, 1969.
- HIRSCHLEIFER, L. INVESTMENT, INTEREST AND CAPITAL. ED. PRENTICE HALL, 1970.
- HITCH, CH. Y OTROS. THE ECONOMICS OF DEFENSE IN THE NUCLEAR AGE. ED. HARVARD, UNIVERSITY PRESS, EE.UU., 1961.
- HOERNES, G. E. Y OTROS. INTRODUCTION A L'ALGÈBRE DE BOOLE. ETAUX DISPOSITIVES LOGIQUES. ED. DUNOD, PARÍS, 1966.
- HOFER, C. H. Y OTROS. STRATEGY FORMULATION. ANALYTICAL CONCEPTS. ED. WEST PUBLISHING COMPANY, MINNESOTA, 1978.
- HOFF, T.J. ECONOMIC CALCULATION IN THE SOCIALIST SOCIETY, LIBERTY PRESS, INDIANÁPOLIS, 1981.
- HOLDEN, I. R. Y OTROS. NETWORK PLANNING IN MANAGEMENT CONTROL SYSTEMS. ED. HUTCHINSON EDUCATIONAL, LONDRES, 1970.
- HOPE, K. MÉTODOS DE ANÁLISIS MULTIVARIABLE. ED. INSTITUTO DE ESTUDIOS POLÍTICOS, MADRID, 1972.
- HOPPE, H.H. A THEORY OF SOCIALISM AND CAPITALISM. ED. KLUWER ACADEMIC PUBLISHERS, AMSTERDAM Y LONDRES, 1989.
- HORNGREEN, C. T. COST ACCOUNTING A MANAGERIAL EMPHASIS. ED. PRENTICE HALL, NEW JERSEY, 1967.
- HORNGREN, C.T. Y OTROS. INTRODUCTION TO MANAGEMENT ACCOUNTING. ED. PRENTICE HALL, ENGLEWOOD, 1987.
- HOSMALIN, G. RENTABILIDAD DE LAS INVERSIONES. ED. HISPANO, EUROPEA, BARCELONA, 1967.
- HOTELLING, H. DEMAND FUNCTIONS WITH LIMITED BUDGETS. ED. ECONOMETRICA, 1935.
- HOWARD, B. B. Y OTROS. MANAGERIAL FINANCE. PROBLEMS IN CASES IN DECISION MAKING. ED. MCGRAW-HILL, NUEVA YORK, 1964.
- HOWARD, L. R. WORKING CAPITAL. MANAGEMENT AND CONTROL. MEDONALD, LONDRES. 1971.
- HOWARD, R. A. DYNAMIC PROGRAMMING AND MARKOW PROCESSES. ED. TECHNOLOGY PRESS AND WILEY, NUEVA YORK, 1960.
- HUANT, E. L'ENTREPRISE, UNITÉ CYBERNÉTIQUE VIVANTE. EDITIONS DE L'ENTREPRISE MODERNE, PARÍS, 1960.
- HUDSON, H.C. CLASIFYING SOCIAL DATA. ED. JOSEYBASS, SAN FRANCISCO, 1982.
- HUERTA DE SOTO, J. DERECHOS DE PROPIEDAD Y GESTIÓN PRIVADA DE LOS RECURSOS DE LA NATURALEZA. UNIÓN. ED. , MADRID, 1986.
- HUERTA DE SOTO, J. EL FRACASO DEL ESTADO SOCIAL. ABC, MADRID, 1991.

EL CONTROL DE GESTIÓN EN LAS EMPRESAS CONSULTORAS DE INGENIERÍA: MODELO COGEST

- HUERTA DE SOTO, J. LA FATAL ARROGANCIA. LOS ERRORES DEL SOCIALISMO. UNIÓN. ED. , MADRID, 1990.
- HUERTA DE SOTO, J. LECTURAS DE ECONOMÍA POLÍTICA. ED. , MADRID, 1986, 1987.
- HUME, D. A TREATISE OF HUMAN NATURE. ED. OXFORD UNIVERSITY PRESS, OXFORD, 1981.
- HUSE, E. Y OTROS. EL COMPORTAMIENTO HUMANO EN LA ORGANIZACIÓN. ED. DEUSTO, BILBAO, 1975.
- IJIRI, Y. ANÁLISIS DE OBJETIVOS Y CONTROL DE GESTIÓN. ED. ICE, MADRID, 1976.
- IJIRI, Y. MANAGEMENT GOALS AND ACCOUNTING FOR CONTROL. ED. NORTH, HOLLAND PUB. AMSTERDAM, 1965.
- IJIRI, Y. THE FOUNDATIONS OF ACCOUNTING MEASUREMENT, A MATHEMATICAL ECONOMIC. ED. PRENTICE HALL, NEW JERSEY, 1967.
- ILLUECAS, L. LA ENTREVISTA. ED. EL MAGISTERIO ESPAÑOL, MADRID, 1971.
- INTRILIGATOR, M. OPTIMIZACIÓN MATEMÁTICA Y TEORÍA ECONÓMICA. ED. PRENTICE HALL INC., 1973.
- JACOBSON, V. EL DIÁLOGO Y LA ENTREVISTA. ED. EURAMÉRICA, MADRID, 1968.
- JACQUEMIN, A. ECONOMÍA INDUSTRIAL. ED. HISPANO, EUROPEA, BARCELONA, 1982.
- JAEDICKE, R. K. Y OTROS. ACCOUNTING FLOWS. INCOME: FUNDS AND CASH. ED. PRENTICE HALL, NUEVA JERSEY, 1965.
- JAENSCH, G. VALORACIÓN DE LA EMPRESA. ED. GUSTAVO GILI, BARCELONA, 1969.
- JAQUILLAT, B. Y OTROS. MERCADOS FINANCIEROS Y GESTIÓN DE CARTERAS DE VALORES. ED. TECNIBÁN, MADRID, 1975.
- JAFFÉ, W. CORRESPONDENCE OF LÉON WALRAS AND RELATED PAPER. ED. NORTH HOLLAND, AMSTERDAM, 1965.
- JARDILLIER, P. LA ORGANIZACIÓN HUMANA DE LAS EMPRESAS. ED. TECNOS, MADRID, 1979.
- JENSEN, M. C. STUDIES IN THE THEORY OF CAPITAL MARKETS. ED. PRAEGER, NUEVA YORK, 1972.
- JOHNSON, R. A. Y OTROS. TEORÍA, INTEGRACIÓN Y ADMINISTRACIÓN DE SISTEMAS, MÉXICO. ED. LIMUSAWILEY, 1966.
- JOHNSON, R. PRESUPUESTO DE CAPITAL. ED. CONTABLES Y ADMINISTRATIVAS, MÉXICO, 1974.
- JOHNSON, R.W. ADMINISTRACIÓN FINANCIERA. ED. CECSA, MÉXICO, 1969.
- JOHNSON, T. Y OTROS. LA CONTABILIDAD DE COSTES. AUGE Y CAÍDA DE LA CONTABILIDAD DE GESTIÓN. ED. PLAZA Y JANÉS, BARCELONA, 1988.
- JOHNSTUN, J. MÉTODOS DE ECONOMETRÍA. ED. VICÉNS UNIVERSIDAD, BARCELONA, 1975.
- KAHN, R.L. Y OTROS. THE DYNAMIC OF INTERVIEWING. THEORY, TECHNIQUE AND CASES. ED. WILEY, NUEVA YORK, 1957.
- KALECKI, M. A MACRODYNAMIC THEORY OF BUSINESS CYCLES. ED. ECONOMETRICA, 1935.
- KALECKI, M. TEORÍA DE LA DINÁMICA ECONÓMICA. ED. FONDO DE CULTURA ECONÓMICA, MÉXICO, 1956.
- KANTOROVICH, L. V. LA ASIGNACIÓN ÓPTIMA DE RECURSOS ECONÓMICOS. ED. ARIEL, BARCELONA, 1968.
- KAPLAN, H. THE CONDUCT OF INQUIRY. ED. CHANDLER, SAN FRANCISCO, 1964.
- KAPLAN, R. ADVANCED MANAGEMENT ACCOUNTING. ED. PRENTICE HALL, NUEVA JERSEY, 1982.
- KAPP, K. W. LOS COSTES SOCIALES DE LA EMPRESA PRIVADA. ED. OIKOS TAU, BARCELONA, 1966.
- KASER, M.C. STRUMILIN, THE NEW PALGRAVE. A DICTIONARY OF ECONOMICS. ED. MACMILLAN, LONDRES, 1987.
- KAST, F. E. Y OTROS. ADMINISTRACIÓN EN LAS ORGANIZACIONES. UN ENFOQUE DE SISTEMAS. ED. MCGRAW-HILL, MÉXICO, 1979.
- KATZ, V. A HISTORY OF MATHEMATICS. AN INTRODUCTION. ED. HARPER COLLINS, NUEVA YORK, 1993.
- KAUFMANN, A. DES POINTS ET DES FLÉCHES. LA THÉORIE DES GRAPHERS. ED. DUNOD, PARÍS, 1970.
- KAUFMANN, A. INTRODUCCIÓN A LA COMBINATORIA Y SUS APLICACIONES. ED. CECSA, BARCELONA, 1971.
- KAUFMANN, A. LA CIENCIA Y EL HOMBRE DE ACCIÓN INTRODUCCIÓN A LA PRAXELOGÍA. ED. GUADARRAMA, MADRID, 1967.
- KAUFMANN, A. MÉTODOS Y MODELOS DE LA INVESTIGACIÓN DE OPERACIONES. ED. CECSA, MÉXICO, 1966.
- KAUFMANN, A. MÉTODOS Y MODELOS DE LA PROGRAMACIÓN DINÁMICA. ED. CECSA, MÉXICO, 1966.
- KAUFMANN, A. Y OTROS. LA PROGRAMMATION DYNAMIQUE ET SES APPLICATIONS. ED. DUNOD, PARÍS, 1964.
- KAUFMANN, A. Y OTROS. MATEMÁTICA PARA LA ECONOMÍA Y LA GESTIÓN DE EMPRESAS. EDICIÓN FORO CIENTÍFICO, BARCELONA, 1994.
- KAUFMANN, G. M. STATISTICAL DECISION AND RELATED TECHNIQUES IN OIL AND GAS EXPLORATION. ED. PRENTICE HALL, NUEVA JERSEY, 1963.
- KAUTSKY, K. THE SOCIAL REVOLUTION AND ON THE MORROW OF THE REVOLUTION. ED. TWENTY CENTURY PRESS, LONDRES, 1907.
- KELLER, I. W. Y OTROS. MANAGEMENT ACCOUNTING FOR PROFIT CONTROL. ED. MCGRAW-HILL, NUEVA YORK, 1966, 2ª EDICIÓN.
- KEMENY, J. G. Y OTROS. LES MATHÉMATIQUES MODERNES DANS LA PRATIQUE DES AFFAIRES. ED. DUNOD, PARÍS, 1964.
- KENDALL, M. G. Y OTROS. TABLES OF RANDOM SAMPLING NUMBERS. CAMBRIDGE UNIVERSITY PRESS, EE.UU., 1939.
- KEYNES, J. M. TEORÍA DE LA OCUPACIÓN DEL INTERÉS Y DEL DINERO. ED. FCE, MÉXICO, 1963.
- KHINCHIN, A. MATHEMATICAL FOUNDATIONS OF INFORMATION THEORY, DOVER PUBLICATIONS INC. NUEVA YORK, 1957.
- KILLEN, L. TECHNIQUES DE GESTIÓN DE STOCKS. ED. BORDAS, PARÍS, 1971.
- KIRZNER, I.M. PERCEPTION, OPPORTUNITY AND PROFIT. ED. THE UNIVERSITY OF CHICAGO PRESS, CHICAGO, 1979.
- KIRZNER, I.M. AUSTRIAN SCHOOL OF ECONOMICS. THE NEW PALGRAVE. A DICTIONARY OF ECONOMICS, VOL. I. ED. MACMILLAN, LONDRES, 1987.
- KIRZNER, I.M. COMPETITION AND ENTREPRENEURSHIP. ED. THE UNIVERSITY OF CHICAGO PRESS, CHICAGO, 1973.
- KIRZNER, I.M. DISCOVERY AND THE CAPITALIST PROCESS. ED. THE UNIVERSITY OF CHICAGO PRESS, CHICAGO, 1985.
- KIRZNER, I.M. DISCOVERY, CAPITALISM AND DISTRIBUTIVE JUSTICE. ED. BASIL BLACKWELL, OXFORD, 1989.
- KISH, L. MUESTREO DE ENCUESTA. ED. TRILLAS, MÉXICO, 1972.
- KLEIN, L. R. INTRODUCCIÓN A LA ECONOMETRÍA. ED. AGUILAR, MADRID, 1966.
- KLEIN, L. R. MI FILOSOFÍA DE LA VIDA PROFESIONAL EN SZENBERG, M. EDITOR 1994. ED. DEBATE, MADRID, 1994.
- KLEIN, L. R.: MANUAL DE ECONOMETRÍA. ED. AGUILAR, MADRID, 1958.
- KNIGHT, F. RISK, UNCERTAINTY AND PROFIT REPRINTS OF ECONOMIC CLASSICS, A. M. KELLEY. ED. BOOKSELLER, NUEVA YORK, 1964.
- KNIGHT, W. D. Y OTROS. MANAGERIAL BUDGETING. ED. THE MAC MILLAN CO. NUEVA YORK, 1964.
- KOLB, F. Y OTROS. PLANIFICACIÓN Y MÉTODOS DE PREVISIÓN EN LA EMPRESA , MADRID. ED. IBÉRICO EUROPEA DE. ED. 1970.
- KONIG, R. Y OTROS. TRATADO DE SOCIOLOGÍA EMPÍRICA. ED. TECNOS, MADRID, 1974.
- KOONTZ, H. Y OTROS. ELEMENTOS DE ADMINISTRACIÓN. ED. MCGRAW-HILL, NUEVA YORK, 1991.
- KOOPMANS, T. C. TROIS ESSAIS SUR LA SCIENCE ECONOMIQUE CONTEMPORAINE. ED. DUNOD, PARÍS, 1970.

- KOOPMANS, T. C.. ACTIVITY ANALYSIS OF PRODUCTION AND ALLOCATION. ED. JOHN WILEY AND SON, NUEVA YORK, 1951.
- KÖRLIN, E. EL ESTUDIO DE LA RENTABILIDAD COMERCIAL, DEUSTO, BILBAO, 1980.
- KORNAI, J. ANTIEQUILIBRIUM. ON ECONOMIC SYSTEMS THEORY AND THE TASK OF RESEARCH. ED. NORTH, HOLLAND, AMSTERDAM 1971.
- KORNAI, J. ECONOMICS OF SHORTAGE. ED. NORTH HOLLAND, AMSTERDAM 1980.
- KORNAI, J. GROWTH, EFFICIENCY SHORTAGES. UNIVERSITY OF CALIFORNIA PRESS, BERKELEY 1982.
- KORNAI, J. THE HUNGARIAN REFORM PROCESS. ED. JOURNAL OF ECONOMIC LITERATURE, VOL. XXIV, Nº 4, DICIEMBRE 1986.
- KORNAI, J. VISIÓN AND REALITY. MARKET AND STATE. ED. HARVESTER WHEATSEAF, NUEVA YORK 1990.
- KORNER, S. INTRODUCCIÓN A LA FILOSOFÍA DE LA MATEMÁTICA. ED. SIGLO VEINTIUNO EDITORES, MÉXICO, S. A. 1967.
- KOTARBINSKI, T. PRAXIOLOGY. AN INTRODUCTION TO THE SCIENCES OF EFFICIENT ACTION. POLISH SCIENTIFIC PUBLISHERS, VARSOVIA 1965.
- KRIPKE, S. WITTGENSTEIN. ON RULES AND PRIVATE LANGUAGE. HARVARD UNIVERSITY PRESS, HARVARD 1982.
- KUHN, H. W. PROCEEDINGS OF THE PRINCETON SYMPOSIUM ON MATHEMATICAL PROGRAMMING. ED. PRINCETON, NEW JERSEY, 1970.
- KUKATHAS, CH. HAYEK AND MODERN LIBERALISM. CLARENDON PRESS, OXFORD 1989.
- KURATOWSKI, K. INTRODUCCIÓN A LA TEORÍA DE CONJUNTOS Y A LA TOPOLOGÍA. ED. VICENS VIVES, BARCELONA, 1966.
- LACHENMEYER, CH.W. EL LENGUAJE DE LA SOCIOLOGÍA. ED. LABOR, BARCELONA, 1976.
- LAGASSE, J. LOGIQUE COMBINATOIRE ET SEQUENTIELLE MAITRISE D'EEA. AUTOMATIQUE. ED. DUNOD, PARÍS, 1971.
- LAMBIN, J. J. INFORMACIÓN, DECISIÓN Y EFICACIA COMERCIAL. ED. DEUSTO, BILBAO, 1969.
- LAMOTHE, P. OPCIONES FINANCIERAS. UN ENFOQUE FUNDAMENTAL. ED. MCGRAW-HILL, MADRID, 1993.
- LANCASTER, K. ECONOMÍA MATEMÁTICA. ED. BOSCH, BARCELONA, 1972.
- LANCE, O. ENSAYOS SOBRE PLANIFICACIÓN ECONÓMICA. ED. ARIEL, BARCELONA, 1970.
- LANCE, O. INTRODUCCIÓN A LA ECONOMÍA CIBERNÉTICA. ED. SIGLO VEINTIUNO DE ESPAÑA, MADRID, 1969.
- LANCE, O. INTRODUCCIÓN A LA ECONOMETRÍA CON TEORÍA DE LA PROGRAMACIÓN LINEAL. ED. FONDO DE CULTURA ECONÓMICA, MÉXICO, 1961.
- LANCE, O. POLITICAL ECONOMY, VOL. I. GENERAL PROBLEMS. ED. PERGAMON PRESS, LONDRES 1963.
- LANCE, O. TEORÍA DE LA REPRODUCCIÓN Y DE LA ACUMULACIÓN. ED. ARIEL, BARCELONA, 1970.
- LANCE, O.. ED. PROBLEMAS DE ECONOMÍA POLÍTICA DEL SOCIALISMO. ED. FONDO DE CULTURA ECONÓMICA, MÉJICO, 1974.
- LANGLOIS, R.N. ECONOMICS AS A PROCESS. ESSAYS IN THE NEW INSTITUTIONAL ECONOMICS. ED. CAMBRIDGE UNIVERSITY PRESS, NUEVA YORK, 1986.
- LAPIERRE, C. VALORACIÓN DE PUESTOS DE TRABAJO. ED. DEUSTO, BILBAO, 1968.
- LASKI, K. CONDICIONES PARA EL EQUILIBRIO GENERAL EN LA ECONOMÍA DEL SOCIALISMO. ED. OSKAR LANGE, MÉXICO, 1974.
- LATIL, P. LA PENSÉE ARTIFICIELLE. ED. GALLINARD, PARÍS, 1953.
- LATOURRETTE, G. Y OTROS. PROGRAMMATION LINÉAIRE ET ORDINATEUR. INITIATION PRACTIQUE. ED. ENTREPRISE MODERNE D'EDITION, PARÍS, 1970.
- LAUZEL, P. CONTABILIDAD Y GESTIÓN ECONÓMICA DE LA EMPRESA, TOMO I DEL PLAN CONTABLE GENERAL. ED. COMPI, MADRID, 1967.
- LAUZEL, P. EL CONTROL DE GESTIÓN. IBÉRICO EUROPEA DE. ED. , MADRID, 1968.
- LAVOIE, D. NATIONAL ECONOMIC PLANNING. WHAT IS LEFT?. ED. BALLINGER, MASSACHUSETTS, 1985.
- LAVOIE, D. RIVALRY AND CENTRAL PLANNING. ED. CAMBRIDGE UNIVERSITY PRESS, CAMBRIDGE, 1985.
- LAWRENCE, CH. AUDITING METHODS CALIFORNIA. ED. PUBL. CO. WADSWORTH, 1967.
- LAWRENCE, F. C. Y OTROS. MARGINAL COSTING. ED. MCDONALD AND EVANS LTD. LONDRES, 1947.
- LAWRENCE, P. Y OTROS. LA EMPRESA Y SU ENTORNO. ED. PLAZA Y JANÉS, BARCELONA, 1987.
- LAZERSWITZ, B. SAMPLING THEORY AND PROCEDURES, METHODOLOGY EN SOCIAL RESEARCH, MCGRAW-HILL, NUEVA YORK, 1968.
- LEBRET L.J. MANUAL DE ENCUESTA SOCIAL. ED. RIALP, MADRID, 1961.
- LEFER, G. L. THE MARKET. ED. RONALD PRESS, NUEVA YORK, 1957.
- LEONTIEF, W. ANÁLISIS ECONÓMICO INPUT-OUTPUT. ED. GUSTAVO GILI, BARCELONA, 1970.
- LÉPAGE, H. PEUT, ON PLANIFIER UNE ÉCONOMIE DE MARCHÉ?.. ED. LIBRAIRIE GÉNÉRALE FRANÇAISE, PARÍS, 1980.
- LERNER, A.P. THE ECONOMIC OF CONTROL. ED. MACMILLAN, NUEVA YORK, 1944.
- LERNER, E. M. MANAGERIAL FINANCE. ED. HARCOURT BRACE, NUEVA YORK, 1971.
- LEVY, H. Y OTROS. CAPITAL INVESTMENT AND FINANCIAL DECISIONS. ED. PRENTICE HALL, 1978.
- LEWELLEN. W. G. THE COST OF CAPITAL. ED. WADSWORTH PUBLISHING COMPANY, CALIFORNIA, 1969.
- LEY, B. ANÁLISIS DE ESTADOS FINANCIEROS. UN NUEVO ENFOQUE. ED. ESIC, MADRID, 1978.
- LEYTON, A. C. DINÁMICA DE LAS COMUNICACIONES. ED. ANAYA, MADRID, 1975.
- LHERMITE, P. LA INFORMÁTICA. ED. OIKOSTAU, BARCELONA, 1969.
- LHOSTE, G. Y OTROS. ADMINISTRACIÓN AUTOMATIZADA DE EMPRESAS. ED. REVERTE, BARCELONA, 1967.
- LIN, N. FOUNDATION OF SOCIAL RESEARCH. ED. MCGRAW-HILL, NUEVA YORK, 1976.
- LINDAHL, E. STUDIES IN THE THEORY OF MONEY AND CAPITAL. ED. AUGUSTUS M. KELLEY, NUEVA YORK, 1970.
- LINDBECK, A. LA ECONOMÍA POLÍTICA DE LA NUEVA IZQUIERDA. ALIANZA. ED. , MADRID, 1971.
- LININGER, C. A. Y OTROS. LA ENCUESTA POR MUESTREO. TEORÍA Y PRÁCTICA. ED. CECSA, MEXICO, 1978.
- LIPPINCOTT, B.M. ON THE ECONOMIC THEORY OF SOCIALISM. UNIVERSITY OF MINNESOTA PRESS, MINNEÁPOLIS 1938.
- LIPSEY, R. G. INTRODUCCIÓN A LA ECONOMÍA POSITIVA. ED. VICENS, VIVES, BARCELONA, 1974, 9ª EDICIÓN.
- LITTLE, I, M. D. A CRITIQUE OF WELFARE ECONOMICS. ED. OXFORD UNIVERSITY PRESS, 1950.
- LITTMANN, H. E. EL TRATAMIENTO AUTOMÁTICO DE LA INFORMACIÓN. ED. DEUSTO, BILBAO, 1967.
- LOCKYER, K. G. INTRODUCTION Á VANALYSE DU CHEMIN CRITIQUE. ED. DUNOD, PARÍS, 1969.
- LONDNER, W. Y OTROS. L'INFORMATIQUE DE GESTIÓN. PARÍS ENTREPRISE MODERNE D'EDITION, 1971.
- LOOMBA, N. P. LINEAR PROGRAMMING, MCGRAW-HILL, NUEVA YORK, 1964.
- LÓPEZ CACHERO, M. TEORÍA DE LA DECISIÓN. ED. ICE, MADRID, 1983.
- LÓPEZ CANO, J.L. MÉTODOS E HIPÓTESIS CIENTÍFICAS. ED. TRILLAS, MÉXICO, 1978.

EL CONTROL DE GESTIÓN EN LAS EMPRESAS CONSULTORAS DE INGENIERÍA: MODELO COGEST

- LÓPEZ, F.J. 1991. EL CASH MANAGEMENT. ED. DEUSTO, BILBAO.
- LORENZ, K. ASPECTS OF FORM. ED. WHYTE, LONDRES, 1951.
- LORIE, J. H. Y OTROS. MODERN DEVELOPMENTS IN INVESTMENT MANAGEMENT. ED. PRAEGER, NUEVA YORK, 1976.
- LUCE, R. Y OTROS. GAMES AND DECISIONS. INTRODUCTION AND CRITICAL SURVEY. ED. JOHN WILEY SON, NUEVA YORK, 1957.
- LUNA MARTFNEZ, A. PUNTOS CRÍTICOS EN RESULTADOS. ED. F. TRILLAS, MÉXICO, 1970.
- LUNDBERG, G.A. TÉCNICAS DE INVESTIGACIÓN EN LAS CIENCIAS SOCIALES. ED. FCE, MÉXICO, 1949.
- LUSSATO, B. INTRODUCCIÓN CRÍTICA A LOS SISTEMAS DE ORGANIZACIÓN. ED. TECNIBÁN, MADRID, 1976.
- LUTZ, V. CENTRAL PLANNING FOR THE MARKET ECONOMY. ED. LONGMANS, LONDRES, 1969.
- MACEE, J. F. PRODUCTION PLANNING AND INVENTORY CONTROL. ED. MCGRAW-HILL, NUEVA YORK, 1958.
- MACEE, J. F. SISTEMAS DE DISTRIBUCIÓN. ED. EL ATENEO, BUENOS AIRES, 1969.
- MADARIAGA, J.M. NOCIONES PRÁCTICAS DE AUDITORÍA. ED. DEUSTO, BILBAO, 1991.
- MADDEN, P. CONCAVIDAD Y OPTIMIZACIÓN EN MICROECONOMÍA. ED. ALIANZA UNIVERSIDAD, MADRID, 1987.
- MADGE, J. LAS HERRAMIENTAS DE LA CIENCIA SOCIAL. ED. PAIDÓS, BUENOS AIRES, 1969.
- MALINVAUD, E. DECENTRALIZED PROCEDURES FOR PLANNING. ACTIVITY ANALYSIS IN THE THEORY OF GROWTH, ED. MACMILLAN, LONDRES, 1967.
- MALINVAUD, E. LECONS DE THÉORIE MICROÉCONOMIQUE. ED. DUNOD, PARÍS, 1969.
- MALINVAUD, E. MÉTODOS ESTADÍSTICOS DE LA ECONOMETRÍA. ED. ARIEL, BARCELONA, 1967.
- MALLET, R. A. LA MÉTHODE DE INFORMATIQUE. ED. HERMANN, PARÍS, 1971.
- MALLO, C. CONTABILIDAD ANALÍTICA. ED. IPC, MADRID, 1982.
- MANHEIM, J.B. Y OTROS. ANÁLISIS POLÍTICO EMPÍRICO. MÉTODO DE INVESTIGACIÓN EN CIENCIA POLÍTICA. ED. ALIANZA, MADRID, 1988.
- MANN, P. MÉTODOS DE INVESTIGACIÓN SOCIOLOGICA. ED. G. DEL TORO, MADRID, 1969.
- MANNE, A. S. SCHEDULING OF PETROLEUM REFINERY OPERATIONS. ED. HARVARD UNIVERSITY PRESS, CAMBRIDGE, 1956.
- MAO, J. C. ANÁLISIS FINANCIERO. ED. EL ATENEO, BUENOS AIRES, 1973.
- MAO, J. C. ANÁLISIS FINANCIERO. ED. EL ATENEO, BUENOS AIRES, 1974.
- MAO, J. C. CORPORATE FINANCIAL DECISIONS. ED. PAVAN PUBLISHERS, CALIFORNIA, 1976.
- MAO, J. C. QUANTITATIVE ANALYSIS OF FINANCIAL DECISIONS. ED. THE MAC MILLAN CO., LONDRES, 1969.
- MARCA, L. LES PRINCIPES DE LA MÉTHODE STATISTIQUE. ED. LIBRAIRIE FÉLIX ALCAN, PARÍS, 1930.
- MARCH, J. G. Y OTROS. TEORÍA DE LA ORGANIZACIÓN. ED. ARIEL, BARCELONA, 1961.
- MARCHAIS, J. C. L'AMPLIFICATEUR OPÉRATIONNEL ET SES APPLICATIONS, MASSON ET CIE. EDITEURS, PARÍS, 1971.
- MARCHI, N. Y OTROS. APPRAISING ECONOMIC THEORIES. STUDIES IN THE METHODOLOGY OF RESEARCH PROGRAMS. ED. ELGAR, INGLATERRA, 1991.
- MARCOS DE LA FUENTE, J. EL EMPRESARIO Y SU FUNCIÓN SOCIAL. ED. FUNDACIÓN CÁNOVAS DEL CASTILLO, MADRID, 1983.
- MARCY, G. ECONOMIE INTERNATIONALE. ED. PUF, PARÍS, 1972.
- MARGERIN, J. Y OTROS. COMPTABILITÉ ANALYTIQUE OUTIL DE GESTIÓN, AIDE A LA DECISION. ED. LES ÉDITIONS D'ORGANIZATION, PARÍS, 1982.
- MARKOWITZ, H. PORTFOLIO SELECTION. EFFICIENT DIVERSIFICATION OF INVESTMENTS. ED. JOHN WILEY, NUEVA YORK, 1959.
- MARQUÉS, E. CONTABILIDAD Y GESTIÓN DE LOS RECURSOS HUMANOS. ED. PIRÁMIDE, MADRID, 1978.
- MARRIS, R. THE ECONOMIC THEORY OF MANAGERIAL CAPITALISM. ED. FREE PRESS, NUEVA YORK, 1964.
- MARSHALL, A. PRINCIPLES OF ECONOMICS. ED. MACMILLAN, LONDRES, 1890.
- MARTEAU, G. Y OTROS. CONTABILIDAD ANALÍTICA Y CONTROL DE GESTIÓN, PIRÁMIDE, MADRID, 1978.
- MARTÍNEZ ALIER, J. ECOLOGICAL ECONOMICS. ENERGY, ENVIRONMENT AND SOCIETY. ED. BASIL BLACKWELL, OXFORD, 1990, 2ª EDICIÓN.
- MARTÍNEZ HERNÁNDEZ, M. MÉTODOS Y DISEÑOS DE INVESTIGACIÓN EN PSICOLOGÍA. ED. COMPLUTENSE, MADRID, 1994.
- MARTÍNEZ, A. ECONOMÍA. ED. SECRETARIADO DE PUBLICACIONES. ED. UNIVERSIDAD DE ZARAGOZA, ZARAGOZA, 1988.
- MARTÍNEZ, J. L. DESCENTRALIZACIÓN Y ADMINISTRACIÓN LOCAL. ED. FACULTAD DE DERECHO DE BURGOS, BURGOS, 1992.
- MARTÍNEZ, J. L. DIRECCIÓN DE OBJETIVOS. ED. DEUSTO, BILBAO, 1972.
- MARX, K. CRÍTICA DEL PROGRAMA DE GÖTTA. ED. PROGRESO, MOSCÚ, 1977.
- MARX, K. EL CAPITAL. CRÍTICA DE LA ECONOMÍA POLÍTICA, VOL. I. ED. PROGRESO, MOSCÚ, 1990.
- MARX, K. G. FOUNDATIONS OF THE CRITIQUE OF POLITICAL ECONOMY. ED. RANDOM HOUSE, NUEVA YORK, 1973.
- MASSE, P. LA ELECCIÓN DE LAS INVERSIONES. ED. SAGITARIO, BARCELONA, 1963.
- MASSE, P. LA ELECCIÓN DE VERSIONES. ED. SAGITARIO, BARCELONA, 1963.
- MASSONS, J. ANÁLISIS FINANCIERO EN INFLACIÓN. ED. HISPANO EUROPEA, BARCELONA, 1990.
- MATAIX LORDA, M. PROBLEMAS PARA NO DORMIR. ED. MARCOMBO, BARCELONA, 1987.
- MATHEWS, R. ACCOUNTING FOR ECONOMISTS. ED. ANGUS AND ROBERTSON, LONDRES, 1969.
- MATTESSICH, R. ACCOUNTING AND ANALYTICAL METHODS. ED. R. D. IRWIN, INC. ILLINOIS, 1964.
- MAXWELL, A.E. ANALYSIS QUALITATIVE DATA. ED. SCIENCE PAPERBACKS, LONDRES, 1961.
- MAZZA, G. PREMESSE STORICO, SISTEMATICHÉ NEGLI STUDI DI RAGIONERIA. ED. GIUFFRÉ, MILANO, 1968.
- MCCARTHY, E. J. BASIC MARKETING. A MANAGERIAL APPROACH, RICHARD D. IRWIN, HOMEWOOD, ILLINOIS, 1964.
- MCCLOSKEY, J. F. Y OTROS. INTRODUCCIÓN A LA INVESTIGACIÓN OPERATIVA. ED. LUIS MIRACLE, BARCELONA, 1968.
- MCCRACKEN, D. D. Y OTROS. MÉTODOS NUMÉRICOS Y PROGRAMACIÓN FORTRAM. ED. LIMUSA WILEY, S. A, MÉXICO, 1966.
- MCCRAE, T. W. LA COMPTABILITÉ A L'ÈRE DE L'ORDINATEUR. ED. DUNOD, PARÍS, 1971.
- MCDONOUGH, A. M. VALORACIÓN DE LA INFORMACIÓN Y SISTEMAS DE DIRECCIÓN. ED. DEUSTO, BILBAO, 1970.
- MCKEAN, R. N. EFFICIENCY IN GOVERNMENT THROUGH SYSTEMS ANALYSIS. ED. JOHN WILEY AND SON, NUEVA YORK, 1958.
- MEADE, J.E. PLANNING AND THE PRICE MECHANISM. LIBERAL SOCIALIST SOLUTION. ED. GEORGE ALLEN AND UNWIN, LONDRES, 1948.
- MEADE, J.E. THE CONTROLLED ECONOMY. ED. GEORGE ALLEN AND UNWIN, LONDRES, 1971.
- MEADE, J.E. THE THEORY OF INDICATIVE PLANNING. ED. MANCHESTER UNIVERSITY PRESS, MANCHESTER, 1990.

- MEIER, R. Y OTROS. SIMULATION, IN BUSINESS AND ECONOMIC. ED. PRENTICE HALL, NUEVA JERSEY, 1956.
- MEIGNET, R. EL ANÁLISIS DE GRUPO. PERSPECTIVAS EXISTENCIALES. ED. MAROVA, MADRID, 1971.
- MENGER, C. INVESTIGATIONS INTO THE METHOD OF THE SOCIAL SCIENCES WITH SPECIAL REFERENCE TO ECONOMICS. ED. NY UNIVERSITY, NY, 1985.
- MENGUZZATO, M. Y OTROS. LA DIRECCIÓN ESTRATÉGICA DE LA EMPRESA. UN ENFOQUE INNOVADOR DE MANAGEMENT. ED. ARIEL, BARCELONA, 1991.
- MERRET, A. J. Y OTROS. CAPITAL BUDGETING AND COMPANY FINANCE. ED. LONGMAN, BRISTOL, 1973, 2ª EDITION.
- MERRET, A. J. Y OTROS. THE FINANCE AND ANALYSIS OF CAPITAL PROJECTS. ED. LONGMAN, LONDRES, 1963.
- MERTON, R.K. TEORÍA Y ESTRUCTURA SOCIALES. ED. FCE, MÉXICO, 1964.
- MESAROVIC, M.D. VIEWS ON GENERAL SYSTEMS THEORY. ED. JOHN WILEY AND SON, NUEVA YORK, 1964.
- METAYER, G. CYBERNETIQUE ET ORGANISATIONS. NOUVELLE TECHNOLOGIE DU MANAGEMENT, LES EDITIONS D'ORGANISATION, PARÍS, 1970.
- MEYER, J. COMPTABILITÉ D'ENTREPRISE ET COMPTABILITÉ NATIONALE. ED. DUNOD, PARÍS, 1962.
- MEYMÜLLER, S. TEORÍA Y TÉCNICA DE LOS ÍNDICES BURSÁTILES. ED. TECNIBÁN, MADRID, 1975.
- MILL, S. PRINCIPLES OF POLITICAL ECONOMY. ED. AUGUSTUS M. KELLEY, FAIRFIELD, 1976.
- MILLER, D. W. APLICACIÓN DEL MÉTODO PERT AL CONTROL DE PROGRAMACIÓN, COSTES Y BENEFICIOS. ED. DEL CASTILLO, MADRID, 1967.
- MILLER, D. W. Y OTROS. ACUERDOS EJECUTIVOS E INVESTIGACIÓN DE OPERACIONES. ED. HERRERO HERMANOS, S. A. MÉXICO, 1961.
- MILLER, D.W. MARKET, STATE AND COMMUNITY. THEORETICAL FOUNDATIONS OF MARKET SOCIALISM. ED. CLARENDON PRESS, OXFORD, 1989.
- MINCER, J. SCHOOLING, EXPERIENCE AND EARNINGS. ED. COLUMBIA UNIVERSITY PRESS, NUEVA YORK, 1974.
- MINTZBERG, H. LA ESTRUCTURACIÓN DE LAS ORGANIZACIONES. ED. ARIEL, BARCELONA, 1984.
- MINTZBERG, H. LA NATURALEZA DEL TRABAJO DIRECTIVO. ED. ARIEL, BARCELONA, 1983.
- MISES, L. VON. BUREAUCRACY. ED. ARLINGTON HOUSE, NEW ROCHELLE, NUEVA YORK, 1969.
- MISES, L. VON. HUMAN ACTION. A TREATISE ON ECONOMICS. ED. HENRY REGNERY COMPANY, CHICAGO, 1966, 3ª EDICIÓN.
- MISES, L. VON. LIBERALISM. ED. COBDEN PRESS, SAN FRANCISCO, 1985.
- MISES, L. VON. NOTES AND RECOLLECTIONS. ED. LIBERTARIAN PRESS, SOUTH HOLLAND, ILLINOIS, 1978.
- MISES, L. VON. SOCIALISM. AN ECONOMIC AND SOCIOLOGICAL ANALYSIS. ED. LIBERTY PRESS, INDIANÁPOLIS, 1981, 3ª EDICIÓN.
- MISES, L. VON. THEORY AND HISTORY. ED. YALE UNIVERSITY PRESS, YALE, 1957.
- MITCHEL, W. THE ANATOMY OF GOVERNMENT FAILURES. ED. INTERNATIONAL INSTITUTE OF ECONOMIC RESEARCH, LOS ANGELES, 1979.
- MOCHOLI, M. Y OTROS. PROGRAMACIÓN LINEAL. METODOLOGÍA Y PROBLEMAS. ED. TEBAR FLORES, MADRID, 1993.
- MONTMOLLIN, M. DE. INTRODUCCIÓN A LA ERGONOMÍA. LOS SISTEMAS HOMBRES MÁQUINAS. ED. AGUILAR, MADRID, 1971.
- MOORE, C. L. Y OTROS. MANAGERIAL ACCOUNTING CINCINNATI. ED. SOUTH WESTERN PUB. OHÍO, 1967, 2ª EDICIÓN.
- MORA Y ARAÚJO, M. ESTADÍSTICA Y SOCIOLOGÍA. ED. NUEVA VISIÓN, BUENOS AIRES, 1973.
- MORANT, J.L. Y OTROS. SEGURIDAD Y PROTECCIÓN DE LA INFORMACIÓN. ED. FUNDACIÓN RAMÓN ARECES, MADRID, 1994.
- MOREAU, O. PRÓLOGO A LA OBRA DE VARIOS LES BOURSES DE VALEURS DANS LE MONDE. ED. DUNOD, PARÍS, 1975.
- MORGENSTERN, O. SOBRE LA EXACTITUD DE LAS OBSERVACIONES ECONÓMICAS. ED. TECNOS, MADRID, 1970.
- MORICE, E. Y OTROS. EQUILIBRIUM, STABILITY AND GROWTH, OXFORD UNIVERSITY PRESS, NUEVA YORK, 1964.
- MORRIS, N. M. CIRCUITS LOGIQUES. ED. MASSON ET CIE, PARÍS, 1971.
- MORSE, PH. M. Y OTROS. METHODS OF OPERATIONS RESEARCH. ED. JOHN WILEY AND SON, NUEVA YORK, 1952.
- MOSSE, G. LES INSTRUMENTS DE MESURE DES ÉCHANGES INTERNATIONAUX. ED. DUNOD, PARÍS, 1973.
- MOTAIS DE NARBONE, G. PRIX DE REVIENT ET COMPTABILITÉ DE GESTIÓN. ED. DUNOD, PARÍS, 1975.
- MOTHES, J. INCERTITUDES ET DÉCISIONS INDUSTRIELLES. ED. DUNOD, PARÍS, 1967.
- MOTT, G. LA VALORACIÓN DE INVERSIONES. ED. DEUSTO, BILBAO, 1991.
- MOVE, A. PLANNED ECONOMY, THE NEW PALGRAVE. A DICTIONARY OF ECONOMICS, VOL. III. ED. MACMILLAN, LONDRES 1987.
- MOVE, A. STUDIES IN ECONOMICS AND RUSSIA. ED. MACMILLAN, LONDRES, 1990.
- MOVE, A. THE ECONOMICS OF FEASIBLE SOCIALISM. ED. ALLEN AND UNWIN, LONDRES, 1983.
- MUCCHIELLI, R. EL ANALYSE DE CONTENU DES DOCUMENTA ET DES COMMUNICATIONS. ED. LIBRARIES TECHNIQUES, PARÍS, 1974.
- MUCCHIELLI, R. EL CUESTIONARIO EN LA ENCUESTA PSICOSOCIAL. IBÉRICOEUROPEA DE. ED. , MADRID, 1974.
- MUCCHIELLI, R. LA ENTREVISTA EN GRUPO. CONOCIMIENTO DEL PROBLEMA. APLICACIONES PRÁCTICAS. ED. MENSAJERO, BILBAO, 1978.
- MULLER, N. Y OTROS. LA INFORMACIÓN EN LA EMPRESA. ED. RIALP, MADRID, 1965.
- MULLER, Y. INICIACIÓN A LA ORGANIZACIÓN Y A LA INVESTIGACIÓN OPERATIVA. EDITORES TÉCNICOS ASOCIADOS, BARCELONA, 1967.
- MURDOCK, GUÍA DE CLASIFICACIÓN DE DATOS CULTURALES. ED. UNIÓN PANAMERICANA, WASHINGTON. DC, 1954.
- MURTY KATTA, G. OPERATIONS RESEARCH. DETERMINISTIC OPTIMIZATION MECÉIS. ED. PRENTICE HALL, NEW JERSEY, 1995.
- NAISHUL, V.A. THE SUPREME AND LAST STAGE OF SOCIALISM. ED. CENTRE FOR RESEARCH INTO COMMUNIST ECONOMIES, LONDRES, 1991.
- NEGISHI, T. TÁTONNEMENT AND RECONTRACTING, THE NEW PALGRAVE. A DICTIONARY OF ECONOMICS, VOL. IV. ED. MACMILLAN, LONDRES 1987.
- NEUMANN, J. Y OTROS. THEORY OF GUMES AND ECONOMIC BEHAVIOR. ED. PRINCETON UNIVERSITY PRESS, EE.UU., 1953.
- NEUMER, J. CONTABILIDAD DE COSTOS. PRINCIPIOS Y PRÁCTICA, UTEHA, MÉXICO, 1982.
- NIEHANS, Y. LA DIMENSIÓN DE LA EXPLOTACIÓN INDUSTRIAL EN ESPAÑA. ED. Mº DE TRABAJO, MADRID, 1961.
- NISKANEN, W. BUREAUCRACY AND REPRESENTATIVE GOVERNMENT. ED. ADINE ATHERTON PRESS, CHICAGO, 1971.
- NOELLE, E. ENCUESTAS EN LA SOCIEDAD DE MISAS. ED. ALIANZA, MADRID, 1970.
- NOWAKS, S. METHODOLOGY OF SOCIOLOGICAL PROBLEMA. GENERAL PROBLEMA. ED. D. REIDEL, VARSOVIA, 1977.
- NOZICK, R. ANARCHY, STATE AND UTOPIA. ED. BASIC BOOKS, NUEVA YORK, 1974.
- NOZICK, R. THE EXAMINED LIFE, SIMON AND SCHUSTER, NUEVA YORK, 1989.
- NUNNALLY, J. TEORÍA PSICOMÉTRICA. ED. TRILLAS, MÉXICO, 1978.
- NUTTER, G.W. MARKETS WITHOUT PROPERTY. A GRAND ILLUSION. ED. LIBERTY, INDIANÁPOLIS, 1983.
- OAKESHOTT, M. ON HUMAN CONDUCT. ED. OXFORD UNIVERSITY PRESS, OXFORD 1975.

EL CONTROL DE GESTIÓN EN LAS EMPRESAS CONSULTORAS DE INGENIERÍA: MODELO COGEST

- OAKESHOTT, M. RATIONALISM IN POLITICS AND OTHER ESSAYS. ED. LIBERTY PRESS, INDIANÁPOLIS, 1991.
- O'BRIEN, J. O. MANAGEMENT INFORMATION SYSTEMS. CONCEPT TECHNIQUES AND APLICATIONS. ED. VAN NOSTRAND REINHOLD, NY, 1970.
- OCDE. ÉTUDES SUR LES MARCHÉS DE CAPITAUX. ED. OCDE, PARÍS, 1967.
- ODIORNE, G. EL LADO HUMANO DE LA DIRECCIÓN. ED. DÍAZ DE SANTOS, MADRID, 1990.
- O'DRISCOLL, G.P. Y OTROS. THE ECONOMICS OF TIME AND IGNORANCE. ED. BASIL BLACKWELL, OXFORD, 1985.
- OMEÑACA, J. EL NUEVO PLAN DE CONTABILIDAD. ED. DEUSTO, BILBAO, 1991.
- ONIDA, P. ECONOMÍA D'AZIENDA. ED. UTET, TORINO, 1968, 3ª EDICIÓN.
- ONTIVEROS, E. MERCADO DE EURODIVISAS. ANÁLISIS DE SU EVOLUCIÓN E IMPLICACIONES. ED. UNIVERSIDAD EMPRESA, MADRID, 1980.
- ONTIVEROS, E. Y OTROS. MERCADOS FINANCIEROS INTERNACIONALES. ED. ESPASA, CALPE, MADRID, 1991.
- OPONER, S. L. ANÁLISIS DE SISTEMAS PARA EMPRESAS Y SOLUCIONES DE PROBLEMAS INDUSTRIALES. ED. DIANA, MÉXICO, 1968.
- OPPENHEIM, A.N. QUESTIONNAIRE DESIGN & ATTITUDE MEASUREMENT. ED. BASIC BOOK, NUEVA YORK, 1966.
- ORE, O. LES GRAPHES ET LEURS APPLICATIONS. ED. DUNOD, PARÍS, 1970.
- ORITIGUEIRA, M. CONTABILIDAD DE RECURSOS HUMANOS. ED. SERVICIO DE PUBLICACIONES DE LA UNIVERSIDAD DE SEVILLA, SEVILLA, 1977.
- ORTEGA Y GASSET, J. LA REBELIÓN DE LAS MASAS. ED. ESPASA CALPE, MADRID, 1984, 5ª EDICIÓN.
- ORTIGUEIRA, M. LA CORPORACIÓN CIBERNÉTICA. ED. CENTRO DE ESTUDIOS MUNICIPALES DE COOPERACIÓN INTERPROVINCIAL, GRANADA, 1984.
- PADUA, J. Y OTROS. TÉCNICAS DE INVESTIGACIÓN APLICADAS A LAS CIENCIAS SOCIALES. ED. FCE, MÉXICO, 1979.
- PALOM IZQUIERDO, F.J. EL PRESUPUESTO BASE CERO. OBJETIVO: DESPILFARRO CERO. ED. APD, MADRID, 1978.
- PALOMBA, G. FÍSICA ECONÓMICA. ED. GIANNINI, NÁPOLES, 1967.
- PALOMEA, G. CICLI STORICI E CICLI ECONOMICI. ED. GIANNINI, NÁPOLES, 1952.
- PALOMEA, G. INTRODUZIONE ALL'ECONOMICA. ED. DEL GAUDIO, NÁPOLES, 1950.
- PARAIRE, R. ALGÈBRE LINEAIRE, CALCUL MATRICIEL ET ESPACES AFFINES. ED. DUNOD, PARÍS, 1971.
- PARKIN, M. Y OTROS. ECONOMICS. ED. ADDISON WESLEY PUB. CO., LONDRES, 1992.
- PARZEN, E. PROCESOS ESTOCÁSTICOS. ED. PARANINFO, MADRID, 1972.
- PAYNE, L. THE ART OF ASKING QUESTIONS. ED. PRINCETON UNIVERSITY PRESS, PRINCETON, 1951.
- PEARCE, D. W. COST, BENEFIT ANALYSIS. ED. MACMILLAN, LONDRES, 1971.
- PEDERSEN, H. LOS COSTES Y LA POLÍTICA DE PRECIOS. ED. AGUILAR, MADRID, 1958.
- PEDRAGLIO, G. SYSTÈMES D'ORGANISATION ET MANAGEMENT MODERNE. ED. DUNOD, PARÍS, 1970.
- PENROSE, E. T. TEORÍA DEL CRECIMIENTO DE LA EMPRESA. ED. AGUILAR, MADRID, 1962.
- PERELMÁN, Y. MATEMÁTICAS RECREATIVAS. ED. MIR, MOSCÚ, 1979, 4ª EDICIÓN.
- PÉREZ DE ARMIÑÁN, G. LEGISLACIÓN BANCARIA ESPAÑOLA. ED. BANCO DE ESPAÑA, MADRID, 1983.
- PÉREZ GOROSTEGUI, E. ECONOMÍA DE LA EMPRESA APLICADA. ED. PIRÁMIDE, MADRID, 1991.
- PÉREZ GOROSTEGUI, E. ECONOMÍA DE LA EMPRESA. ED. PIRÁMIDE, MADRID, 1991.
- PEUMANS, H. VALORACIÓN DE PROYECTOS DE INVERSIÓN. ED. DEUSTO, BILBAO, 1967.
- PHELPS, E. L. MICROECONOMIC FOUNDATIONS OF EMPLOYMENT AND INFLATION THEORY. ED. NORTON, NUEVA YORK, 1970.
- PIAGET, I. LAS EXPLICACIONES CAUSALES. ED. BANAL, BARCELONA.
- PIAGET, J. BIOLOGÍA Y CONOCIMIENTO. SIGLO VEINTIUNO DE ESPAÑA EDITORES, S. A. , MADRID, 1969.
- PIAGET, J. LA EPISTEMOLOGÍA GENÉTICA. ED. A. REDONDO, BARCELONA, 1970.
- PIAGET, J. Y OTROS. LA ENSEÑANZA DE LAS MATEMÁTICAS MODERNAS. ED. ALIANZA UNIVERSIDAD, MADRID, 1980.
- PLANTY, G. DIRECCIÓN DE EMPRESAS. DESARROLLO DE LA ACTITUD DE MANDO. ED. HISPANO, EUROPEA, BARCELONA, 1979.
- POLANYI M. KNOWING AND BEING. THE UNIVERSITY OF CHICAGO PRESS, CHICAGO 1969.
- POLANYI, M. PERSONAL KNOWLEDGE. THE UNIVERSITY OF CHICAGO PRESS, CHICAGO, 1958.
- POLANYI, M. THE LOGIC OF LIBERTY. THE UNIVERSITY OF CHICAGO PRESS, CHICAGO, 1951.
- POLANYI, M. THE STUDY OF MAN. THE UNIVERSITY OF CHICAGO PRESS, CHICAGO, 1959.
- POLIMENI, R. Y OTROS. CONTABILIDAD DE COSTOS. ED. MCGRAW-HILL, 2ª EDICIÓN, BOGOTÁ, 1989.
- PONTRYAGIN, L. S. Y OTROS. THE MATHEMATICAL THEORY OF OPTIMAL PROCESSES. ED. JOHN WILEY AND SON, NUEVA YORK, 1962.
- POPPER, K. R. LA LÓGICA DE LA INVESTIGACIÓN CIENTÍFICA. ED. TECNOS, MADRID, 1973.
- PORE, P. PLANNING MODERNE ET EMPLOI DE L'ORDINATEUR. ED. DUNOD, PARÍS, 1970.
- PORTEFIELD, J. T. S. DECISIONES DE INVERSIÓN Y COSTES DE CAPITAL. ED. HERRERO HERMANOS, MÉXICO, 1964.
- PORTER, M. E. ESTRATEGIA COMPETITIVA. TÉCNICAS PARA EL ANÁLISIS DE LOS SECTORES INDUSTRIALES Y DE LA COMPETENCIA. ED. CECSA, MÉXICO, 1992.
- PORTUONDO, L. EL TEST SOCIOMÉTRICO. ED. BIBLIOTECA NUEVA, MADRID, 1971.
- POUNET, P. A. LE LANCEMENT D'UN SYSTEME INFORMATIQUE DE GESTIÓN. ED. DUNOD, PARÍS, 1969.
- POWELSON, J. CONTABILIDAD ECONÓMICA. ED. FONDO DE CULTURA ECONÓMICA, MÉXICO, 1958.
- PRATT, J. W. Y OTROS. INTRODUCTION TO STATISTICAL DECISION THEORY. ED. MCGRAW-HILL, NUEVA YORK, 1965.
- PREGEL, G. INSTRUMENTOS FINANCIEROS AL SERVICIO DE LA EMPRESA. ED. DEUSTO, BILBAO, 1991, 2ª EDICIÓN.
- PRIETO PÉREZ, E. TEORÍA DE LA INVERSIÓN. ED. ICE, MADRID, 1973.
- PRINCE, TH. R. EXTENSIÓN DE LAS FRONTERAS DE LA CONTABILIDAD. ED. OBIO, SOUTH, WESTERN, 1963.
- PRINCE, TH. R. INFORMATION SYSTEMS FOR MANAGEMENT PLANNING AND CONTROL HOMEWOOD. ED. RD IRWIN, ILLINOIS, 1966.
- PRING, M. J. TECHNICAL ANALYSIS EXPLAINED. ED. MCGRAW-HILL, 1989.
- PRYBILA, J.S. MARKET AND PLAN UNDER SOCIALISM. HOOVER INSTITUTION PRESS, STANFORD, CALIFORNIA, 1987.
- PUELLES, M. LAS AYUDAS ESTATALES EN ESPAÑA. ED. CENTRO DE DOCUMENTACIÓN DEL INI, MADRID, 1978.
- PUJOL, X. LA PEQUEÑA Y MEDIANA EMPRESA EN EL DESARROLLO ECONÓMICO. ED. INSTITUCIÓN DE CULTURA HISPÁNICA, MADRID, 1964.
- QUESNAY, F. TABLEAU ECONOMIQUE. ED. FONTANARA, BARCELONA, 1974.

- QUIRIN, D. L'INVESTISSEMENT. ED. DUNOD, PARÍS, 1973.
- RADEMACHER, H. Y OTROS. NÚMEROS Y FIGURAS, ALIANZA. ED. , MADRID, 1970.
- RAGA, J.T. PROCESO ECONÓMICO Y ACCIÓN EMPRESARIAL. HOMENAJE A LUCAS BELTRÁN. ED. MONEDA Y CRÉDITO, MADRID, 1982.
- RAIFA, H. DECISIÓN ANALYSIS. ED. ADDISON WESLEY, MASSACHUSETTS, 1968.
- RAMBAUX, A. GESTIÓN ECONÓMICA DE LOS STOCKS. ED. HISPANO, EUROPEA, BARCELONA, 1961.
- RAND CORPORATION. A MILLION RANDOM DIGITS WITH 100, 00 NORMAL DEVIATES. ED. THE FREE PRESS, NUEVA YORK, 1947.
- RAPIN, A. Y OTROS. CONTABILIDAD ANALÍTICA DE EXPLOTACIÓN, DEUSTO, BILBAO, 1973.
- RAPPAPORT, A. INFORMATION FOR DECISION MAKING. QUANTITATIVE AND BEHAVIORAL DIMENSIONS. ED. PRENTICE HALL, NEW JERSEY, 1970.
- RAUDABAUGH, J.N. Y OTROS. CONDUCCIÓN Y ACCIÓN DINÁMICA DEL GRUPO. ED. KAPESLUZ, BUENOS AIRES, 1962.
- RAULET, C. Y OTROS. COMPTABILITÉ ANALYTIQUE ET CONTROLE DE GESTIÓN.. ED. DUNOD, PARÍS, 1976.
- RECIO, E. PLANIFICACIÓN DE LOS RECURSOS HUMANOS EN LA EMPRESA. ED. HISPANO, EUROPEA, BARCELONA, 1980.
- REDONDO, J. APLICACIÓN DEL ANÁLISIS ESPECTRAL AL ESTUDIO DEL COMPORTAMIENTO BURSÁTIL. ED. UNIVERSIDAD DE SANTIAGO, S. COMPOSTELA, 1981.
- REICHENBACH, H. THE THEORY OF PROBABILITY. ED. UNIVERSITY OF CALIFORNIA PRESS, BERKELEY, 1949.
- REID A, S. Y OTROS. LA PEQUEÑA Y MEDIANA EMPRESA. GESTIÓN DE SU SUPERVIVENCIA. ED. HISPANO EUROPEA DE. ED. BARCELONA, 1980.
- REMMERS, H. H. Y N. L. GAGE. EDUCATIONAL MEASUREMENT AND EVALUATION. ED. HARPER, NUEVA YORK, 1955.
- RENTE, M. REDUCCIÓN DE COSTOS. ED. DEUSTO, BILBAO, 1973.
- RIahi, BELKAOUJ, A. Y OTROS. ACCOUNTING FOR CORPORATION REPUTATION. ED. QUORUM BOOKS, LONDRES, 1992.
- RICCARDI, R. EL MANUAL DEL ENTREVISTADOR. ED. INTERCIENCIA, MADRID, 1966.
- RIEBOLD, G. EL CASH -FLOW. ED. ICE, MADRID, 1974.
- RIGGS, J. L. MODELOS DE DECISIÓN ECONÓMICA. ED. ALIANZA UNIVERSIDAD, MADRID, 1973.
- RIOS INSÚA, S. INVESTIGACIÓN OPERATIVA. OPTIMIZACIÓN. ED. CENTRO DE ESTUDIOS RAMÓN ARECES, MADRID, 1993.
- RIVERO ROMERO, J. CONTABILIDAD FINANCIERA. ED. ICE, MADRID, 1982, 2ª EDICIÓN.
- RIVERO TORRE, P. CASH FLOW. ESTADO DE ORIGEN Y APLICACIÓN DE FONDOS Y CONTROL DE GESTIÓN. ED. APD, MADRID, 1973.
- ROBBINS, L. AN ESSAY ON THE NATURE AND SIGNIFICANCE OF ECONOMIC SCIENCE. ED. MACMILLAN, LONDRES, 1972.
- ROBBINS, L. AUTOBIOGRAPHY OF AN ECONOMIST. ED. MACMILLAN, LONDRES, 1971.
- ROBBINS, L. POLITICAL ECONOMY, PAST AND PRESENT. ED. COLUMBIA UNIVERSITY PRESS, NUEVA YORK, 1976.
- ROBBINS, L. POLITICS AND ECONOMICS. ED. MACMILLAN, LONDRES, 1963.
- ROBBINS, L. THE GREAT DEPRESSION. ED. MACMILLAN, NUEVA YORK 1934.
- ROBBINS, S. COMPORTAMIENTO ORGANIZACIONAL. CONCEPTOS, CONTROVERSIA Y APLICACIONES. ED. PRENTICE HALL, NUEVA YORK, 1990.
- ROBERTS, P.C. ALIENATION AND THE SOVIET ECONOMY. ED. HOMES & MEIR, NUEVA YORK, 1990, 1ª EDICIÓN.
- ROBERTSON, D. H. THE CONTROL OF INDUSTRY. ED. NISBERT, LONDRES, 1923.
- ROBICHEK, A. A. INVESTIGACIONES Y DECISIONES FINANCIERAS Y ADMINISTRATIVAS. ED. LIMUSA, WILEY, MÉXICO, 1970.
- ROBICHEK, A. A. Y OTROS. DECISIONES ÓPTIMAS FINANCIERAS. ED. HERMANOS HERRERO, MÉXICO, 1968.
- ROBINSON, A. E. G. LA DIMENSIÓN ÓPTIMA DE LA EMPRESA. ED. EL ATENEO, BUENOS AIRES, 1957.
- RODGERS, F. EL ESTILO IBM. LA MEJOR ORGANIZACIÓN DE VENTAS DEL MUNDO. ED. PLANETA, MADRID, 1987.
- RODRÍGUEZ, J. A. ANÁLISIS ESTRUCTURAL Y DE REDES. ED. CIS, MADRID, 1995.
- ROJO, A. EL NUEVO MONETARISMO. ED. INSTITUTO DE ESTUDIOS FISCALES, MADRID, 1971.
- ROLIN, S. EL LEASING. ED. PIRÁMIDE, MADRID, 1970.
- ROMAKINE, M. L. ELÉMENTS D'ALGÈBRE LINEAIRE ET DE PROGRAMMATION LINEAIRE, LES EDITIONS D'ORGANISATION EDITIONES EYNOLLES, PARÍS, 1970.
- ROPER, W.C. THE PROBLEM OF PRICING IN A SOCIALIST STATE. ED. HARVARD UNIVERSITY PRESS, CAMBRIDGE, MASSACHUSETTS, 1931.
- ROSE, J. PROGRES OF CYBERNETICS. ED. GORDON AND BREACH, LONDRES, 1970.
- ROSE, S. P. LA PREDICCIÓN TECNOLÓGICA. BOLETÍN DE ESTUDIOS ECONÓMICOS. ED. DEUSTO, BILBAO, 1968.
- ROSENFELD, F. PROYECTOS DE INVERSIONES. ED. HISPANO EUROPEA, BARCELONA, 1968.
- ROSENSTIEHL, P. Y OTROS. LES CHOIX ÉCONOMIQUES. DECISIONS SÉQUENTIELLES ET SIMULATION. ED. DUNOD, PARÍS, 1960.
- ROSENSTIEHL, P. Y OTROS. MATHÉMATIQUES DE L'ACTION. ED. DUNOD, PARÍS, 1968, 2ª EDICIÓN.
- ROSENTHAL, R.E. ARTIFACT IN BEHAVIORAL RESEARCH. ED. ACADEMIC PRESS, NUEVA YORK, 1968.
- ROSIE, A. M. THÉORIE DE L'INFORMATION ET DE LA COMMUNICATION. ED. DUNOD, PARÍS, 1971.
- ROSSI, N. ORGANIZZAZIONE AZIENDALE E DECISIONE. ED. UTET, TORINO, 1968.
- ROTHBARD, M. N. MAN, ECONOMY AND STATE. A TREATISE ON ECONOMIC PRINCIPLES, VOL. II. ED. NASH PUBLISHING, LOS ANGELES, 1970.
- ROTHBARD, M.N. FOR A NEW LIBERTY. ED. MACMILLAN PUBLISHING, NUEVA YORK, 1973.
- ROTHBARD, M.N. INDIVIDUALISM AND THE PHILOSOPHY OF SOCIAL SCIENCES. ED. CATO INSTITUTE, SAN FRANCISCO, 1980.
- ROTHBARD, M.N. POWER AND MARKET. GOVERNMENT AND THE ECONOMY. INSTITUTE OF HUMANE STUDIES. ED. MENLO, CALIFORNIA, 1970, 2ª EDICIÓN.
- RUESCH, J. Y OTROS. COMMUNICATION. ED. W. W. NORTON CO. NUEVA YORK, 1951.
- RUSSEL, B. LA PERSPECTIVA CIENTÍFICA. ED. ARIEL, MADRID, 1969.
- RYAN, A. METODOLOGÍA DE LAS CIENCIAS SOCIALES. ED. EURAMÉRICA, MADRID, 1973.
- SAATY, TH. H. MATHEMATICAL METHODS OF OPERATIONS RESEARCH. ED. MCGRAW-HILL, NUEVA YORK, 1959.
- SACRISTÁN LUZÓN, M. INTRODUCCIÓN A LA LÓGICA Y AL ANÁLISIS FORMAL. ED. ARIEL, BARCELONA, 1964.
- SADOWSKI, W. THE THEORY OF DECISION MAKING. AN INTRODUCTION TO OPERATIONS RESEARCH. ED. PERGAMON PRESS LTD. OXFORD, 1965.
- SÁEZ TORRECILLA, A. COSTES EMPRESARIALES. SU ESTRUCTURA CONTABLE. ED. IPC, MADRID, 1981.
- SALAS, V. ECONOMÍA DE LA EMPRESA. ED. ARIEL, BARCELONA, 1987.
- SALLES, F. INITIATION AN CALCUL OPÉRATIONEL ET À SES APLICATIONS TECHNIQUES. ED. DUNOD, PARÍS, 1971.
- SAMPEDRO, J. L. REALIDAD ECONÓMICA Y ANÁLISIS ESTRUCTURAL. ED. AGUILAR, MADRID, 1960.

EL CONTROL DE GESTIÓN EN LAS EMPRESAS CONSULTORAS DE INGENIERÍA: MODELO COGEST

- SAMUELSON, P. A. MI FILOSOFÍA DE LA VIDA. CREDOS POLÍTICOS Y MÉTODOS DE TRABAJO. ED. DEBATE, MADRID, 1994.
- SAMUELSON, P.A. ECONOMICS. ED. MCGRAW-HILL, NUEVA YORK, 1989.
- SÁNCHEZ CARRIÓN, J.J. ANÁLISIS DE TABLAS DE CONTINGENCIA. ED. CIS, MADRID, 1989.
- SÁNCHEZ CARRIÓN, J. J. ANÁLISIS DE DATOS CON SPSS/PC+. ED. ALIANZA, MADRID, 1991.
- SÁNCHEZ CARRIÓN, J. J. MANUAL DE ANÁLISIS DE DATOS. MADRID. ALIANZA. 1995.
- SÁNCHEZ CRESPO, J.L. MUESTREO DE POBLACIONES FINITAS APLICADO AL DISEÑO DE ENCUESTAS. ED. INLE, MADRID, 1976.
- SANGANT FLORENCE, F. ECONOMÍA Y SOCIOLOGÍA DE LA INDUSTRIA. ED. OIKOS, BARCELONA, 1964.
- SANTALÓ, L. A. LA MATEMÁTICA. UNA FILOSOFÍA Y UNA TÉCNICA. ED. ARIEL, MADRID, 1994.
- SASIENI, M. Y OTROS. OPERATIONS RESEARCH. METHODS AND PROBLEMS. ED. JOHN WILEY AND SON, NUEVA YORK, 1959.
- SAVAGE, L. J. THE FOUNDATIONS OF STATISTICS. ED. JOHN WILEY AND SON, NUEVA YORK, 1954.
- SCARAMOZZINO, P. OMAGGIO A BRUNO LEONI. ED. A. GIUFFRÉ, MILÁN, 1969.
- SCHÄFFLE, A. DIE QUINTESSENZ DES SOZIALISMUS. ED. FA PERTHES, GOTHA, 1891.
- SCHEFFÉ, H. THE ANALYSIS OF VARIANCE. ED. J. WILEY, NUEVA YORK, 1957.
- SCHERER, F. M. INDUSTRIAL MARKET STRUCTURE AND ECONOMIC PERFORMANCE. ED. RAND MCNALLY COLLEGE PUBLISHING, CHICAGO, 1970.
- SCHIFF, W. DIE PLANWIRTSCHAFT UND THRE ÖKONOMISCHEN HAUPTPROBLEME, BERLÍN, 1932.
- SCHMALENBACH, E. EL BALANCE DINÁMICO. ED. INSTITUTO DE CENSORES JURADOS DE CUENTAS DE ESPAÑA, MADRID, 1953.
- SCHNEIDER, E. TEORÍA DE INVERSIONES. ED. EL ATENEO, BUENOS AIRES, 1956.
- SCHOTT, GERHARD. DATOS INDICE PARA LA DIRECCIÓN DE EMPRESAS. ED. PIRÁMIDE, MADRID, 1974.
- SCHUESSLER, K. ANALISING SOCIAL DATA. A STASTICAL ORIENTATION. ED. HONGHTON MIFFLIN, BOSTON, 1971.
- SCHULTZ, T.W. INVESTMENT IN PEOPLE. THE ECONOMICS OF POPULATION QUALITY. ED. UNIVERSITY OF CALIFORNIA PRESS, CALIFORNIA, 1981.
- SCHUMPETER, J.A. ENSAYOS. ED. OIKOS TAU, BARCELONA, 1966.
- SCHWARTZ, H. SOCIOLOGÍA CUALIOATIVA. ED. TRILLAS, MÉXICO, 1984.
- SCHWARTZ, P. EMPRESA Y LIBERTAD. UNIÓN. ED. , MADRID, 1981.
- SCIARELLI, S. EL PROCESSO DECISORIO NELL'IMPRESA. ED. CEDAM, PADOVA, 1967.
- SCOTT, G. PRINCIPIOS DE SISTEMAS DE INFORMACIÓN PARA LA ADMINISTRACIÓN. ED. MCGRAW-HILL, MÉXICO, 1988.
- SECO, M. DICCIONARIO DE DUDAS Y DIFICULTADES DE LA LENGUA ESPAÑOLA. ED. ESPASA CALPE, MADRID, 1990, 9ª EDICIÓN.
- SEIBERT, J. Y OTROS. MARKETING RESEARCH HARMONDSWORTH. ED. PENGUIN BOOKS, MIDDLESEX, 1970.
- SELDON, A. CAPITALISM. ED. BASIL BLACKWELL, OXFORD, 1990.
- SELLTIZ, C. Y OTROS. MÉTODOS DE INVESTIGACIÓN EN LAS RELACIONES SOCIALES. ED. RIALP, MADRID, 1970.
- SENN, J. SISTEMAS DE INFORMACIÓN PARA LA ADMINISTRACIÓN. GRUPO. ED. IBEROAMÉRICA, MÉXICO, 1990.
- SERRANO, J.A. LA OBJETIVIDAD Y LAS CIENCIAS. ENFOQUE HISTÓRICO EPISTEMOLÓGICO. ED. TRILLAS, MÉXICO, 1981.
- SHACKLE, G. DECISIÓN, ORDER AND TIME IN HUMAN AFFAIRS. ED THE UNIVERSITY PRESS, CAMBRIDGE, 1961.
- SHACKLE, G. L. S. DECISIÓN, ORDEN Y TIEMPO. ED. TECNOS, MADRID, 1966.
- SHACKLE, G.L. EPISTEMICS AND ECONOMICS. ED. CAMBRIDGE UNIVERSITY PRESS, CAMBRIDGE, 1972.
- SHALL, L. Y OTROS. ADMINISTRACIÓN FINANCIERA. ED. MCGRAW-HILL, 1980.
- SHANNON, C. E. Y OTROS. EDS. AUTOMATA STUDIES, PRINCETON. ED. PRINCETON UNIVERSITY, 1956.
- SHANNON, C. E. Y OTROS. THE MATHEMATICAL THEORY OF COMMUNICATION. ED. UNIVERSITY OF ILLINOIS PRESS, URBANO, 1949.
- SHARPE, W. F. PORTFOLIO THEORY AND CAPITAL MARKETS. ED. MCGRAW-HILL, NUEVA YORK, 1970.
- SHUBIK, M. GAME THEORY AND RELATED APPROACHES TO SOCIAL BEHAVIOR. ED. JOHN WILEY AND SON, NUEVA YORK, 1964.
- SIEGEL, S. NONPARAMETRIC STATISTICS FOR THE BEHAVIORAL SCIENCES. ED. MCGRAW-HILL, NUEVA YORK, 1956.
- SIMERAY, J. P. LA ESTRUCTURA DE LA EMPRESA.. ED. DEUSTO, BILBAO, 1974.
- SIMÓN, H. A. VIVIR EN EL ESPACIO INTERDISCIPLINAR EN SZENBERG, GRANDES ECONOMISTAS DE HOY. ED. DEBATE, MADRID, 1994.
- SIMÓN, H. A. Y OTROS. ORGANISATIONS. ED. JOHN WILEY AND SON, NUEVA YORK, 1958.
- SIMÓN, H. A. Y OTROS. PANORAMAS CONTEMPORÁNEOS DE LA TEORÍA ECONÓMICA. ASIGNACIÓN DE RECURSOS. ED. ALIANZA, MADRID, 1970.
- SMITH, A. RIQUEZA DE LAS NACIONES. ED. BOSEH, BARCELONA, 1955.
- SMITH, K. V. EL CAPITAL CIRCULANTE. ED. DEUSTO, BILBAO, 1991.
- SOLDEVILLA GARCÍA, E. DECISIONES EMPRESARIALES CON RIESGO E INCERTIDUMBRE. ED. HISPANOEUROPEA, BARCELONA, 1984.
- SOLDEVILLA, E. ECONOMÍA APLICADA A LA EMPRESA Y TÉCNICAS OPERATIVAS DE GESTIÓN. ED. HISPANO EUROPEA, BARCELONA, 1976.
- SOLER, R. RÉGIMEN TRIBUTARIO DE LA CONCENTRACIÓN DE EMPRESAS. ED. INSTITUTO DE ESTUDIOS FISCALES, MADRID, 1976.
- SOLOMON, E. THE THEORY OF FINANCIAL MANAGEMENT. ED. COLUMBIA UNIVERSITY PRESS, NUEVA YORK, 1963.
- SORDET, J. LES MODÉLES INSTRUMENTS DE DÉCISIÓN. ED. DUNOD, PARÍS, 1970.
- SOUBIESCAMY, H. LES TECHNIQUES BINAIRES ET LE TRAITEMENT DE L'INFORMATION. ED. DUNOD PARÍS, 1966, 2ª EDICIÓN.
- SOWEII, T. KNOWLEDGE AND DECISIONS. BASIC BOOKS, NUEVA YORK, 1980.
- SPECTOR, PAUL. RESEARCH DESIGN. ED. SAGE PUB. BEVERLY-HILLS, 1982, 2ª EDICIÓN.
- SPSS NORUSIS SPSSIPP+ BASE SYSTEM USER'S CUIDE VERSIÓN 50. ED. SPSS, CHICAGO, 1992.
- STARR, M. K. DIRECCIÓN DE PRODUCCIÓN. SISTEMAS Y SÍNTESIS. ED. HERRERO HERMANOS SUCESORES, MÉXICO, 1968.
- STARR, M. Y OTROS. CONTROL DE INVENTARIOS. TEORÍA Y PRÁCTICA. ED. DIANA, MÉXICO, 1973.
- STENGEL, J. LES SYSTEMES INFORMATIQUES DE PROGRAMATION ECONOMIQUE. ED. DUNOD, PARÍS, 1968.
- STERN, J. Y OTROS. INITIATION PRATIQUE Á L'INFORMATIQUE. ED. DUNOD, PARÍS, 1971.
- STERN, P. C. EVALUATING SOCIAL SCIENCE RESEARCH. ED. OXFORD UNIV. PRESS, NUEVA YORK, 1979.
- STIGLER, G. THE CITIZEN AND THE STATE. ED. CHICAGO UNIVERSITY PRESS, CHICAGO, 1975.
- STOETZEL, J. LES SONDAGES D 'OPINION PUBLIQUE. ED. PUF, PARÍS, 1973.

- STONE, R. MATEMÁTICAS EN LAS CIENCIAS SOCIALES. ED. BLUME, MADRID, 1964.
- STONE, R. Y OTROS. RENTA NACIONAL, CONTABILIDAD SOCIAL Y MODELOS ECONÓMICOS. ED. OIKOS TAU, BARCELONA, 1965.
- SUÁREZ SUÁREZ, A. S. APLICACIONES ECONÓMICAS DE LA PROGRAMACIÓN LINEAL. ED. GUADIANA, MADRID, 1971.
- SUÁREZ SUÁREZ, A. S. ECONOMÍA FINANCIERA DE LA EMPRESA. ED. PIRÁMIDE, MADRID, 1987.
- SUÁREZ SUÁREZ, A. S. FENOMENOLOGÍA Y PROBLEMÁTICA DE LA EMPRESA MULTINACIONAL. ED. ESIC, MADRID, 1974.
- SUÁREZ SUÁREZ, A. S. LA EMPRESA PÚBLICA Y SU CONTROL, SERVICIO DE PUBLICACIONES DEL TRIBUNAL DE CUENTAS, MADRID, 1984.
- SUÁREZ SUÁREZ, A. S. LA PROGRAMACIÓN ECONÓMICA POR EL MÉTODO DEL TRANSPORTE. ED. INSTITUTO DE DESARROLLO ECONÓMICO, MADRID, 1972.
- SUDMAN, S. Y OTROS. ASKING QUESTIONS. A PRACTICAL GUIDE TO QUESTIONNAIRE DESIGN. ED. J. BASS, SAN FRANCISCO, 1982.
- SUMMERS, G.F. LA MEDICIÓN DE ACTITUDES. ED. TRILLAS, MÉXICO, 1976.
- SWEEZY, P.M. SOCIALISM. ED. MCGRAW-HILL, NUEVA YORK, 1949.
- SYDSAETER, K. Y OTROS. MATEMÁTICAS PARA EL ANÁLISIS ECONÓMICO. ED. PRENTICE HALL, MADRID, 1996.
- SZEGŐ, G. P. PORTFOLIO THEORY WITH APPLICATION TO BANK ASSET MANAGEMENT. ED. ACADEMIE PRESS, 1980.
- SZENBERG, M. EDITOR, GRANDES ECONOMISTAS DE HOY. ED. DEBATE, MADRID, 1994.
- TABGLIACARNE, G. TÉCNICA Y PRÁCTICA DE LAS INVESTIGACIONES DE MERCADO. ED. ARIEL, BARCELONA, 1968, 2ª EDICIÓN.
- TAGLIAFERRI, L. ORGANIZACIÓN Y SUPERVISIÓN DE RECURSOS HUMANOS. ED. LIMUSA, MÉXICO, 1981.
- TAKAYAMA, A. MATHEMATICAL ECONOMICS. ED. DRYDEN PRESS, LONDRES, 1974.
- TAMAYO, J. Y OTROS. EL PROCESO DE INVESTIGACIÓN CIENTÍFICA. ED. LIMUSA, MÉXICO, 1981.
- TAMEDLY, E.L. SOCIALISM AND INTERNATIONAL ECONOMIC ORDER. ED. THE CAXTON PRINTERS, IDAHO, 1969.
- TARRAGÓ SABATÉ, F. FUNDAMENTOS DE LA ECONOMÍA DE LA EMPRESA. ED. HISPANO AMERICANA, BARCELONA, 1989.
- TAYLOR, R. ACTION AND PURPOSE. ED. HUMANITIES PRESS, NEW JERSEY, 1980.
- TEAN MILLÁN, J. ORGANIZACIÓN DE LA EMPRESA. TEORÍAS Y APLICACIONES. ED. EADA GESTIÓN, BARCELONA, 1989.
- TERBORGH, G. DYNAMIC EQUIPMENT POLICY. ED. MCGRAW-HILL, NUEVA YORK, 1949.
- THIONET P. LA THÉORIE DES SONDAGES ÉTUDE THÉORIQUE, N. 5. ED. IMPRIMERIE NATIONALE, PARÍS, 1953.
- THOM, R. STABILITÉ STRUCTURELLE ET MORPHOGENESE. ED. INTER ÉDITIONS, PARÍS, 1977.
- THOMAS, A. TECHNIQUES D'ANALYSE EN INFORMATIQUE DE GESTIÓN. ED. DUNOD, PARÍS, 1970.
- THOMPSON, G.L. Y OTROS. COMPUTACIONAL ECONOMICS. ED. SCIENTIFIC PRESS, SAN FRANCISCO, 1992.
- THOMSEN, E. F. PRICES AND KNOWLEDGE. A MARKET PROCESS PERSPECTIVE. ED. ROULEDGE, LONDRES, 1992.
- TIERNO GALVÁN, E. CONOCIMIENTO Y CIENCIAS SOCIALES, MADRID, TECNOS, 1966.
- TIMMS, H. L. SISTEMAS DE DECISIÓN GERENCIAL. BUENOS AIRES, EL ATENEO, 1970.
- TINBERGEN, J. DEVELOPMENT PLANNING. ED. WEIDENFELD AND NICOLSON, LONDRES, 1967.
- TOLEDO UGARTE, P. UN PLAN A LARGO PLAZO EN LA EMPRESA, BOLETÍN ESTUDIOS ECONÓMICOS. ED. DEUSTO, BILBAO, 1968.
- TORGERSON, V.S. THEORY AND METHODS OF SCALING. ED. J. WILEY, NUEVA YORK, 1958.
- TRÍAS FARGAS, R. EL SISTEMA FINANCIERO ESPAÑOL. ED. ARIEL, BARCELONA, 1970.
- TRÍAS FARGAS, R. LAS FUENTES DE FINANCIACIÓN DE LA EMPRESA EN ESPAÑA. ED. MONEDA Y CRÉDITO, MADRID, 1972.
- TRIGO, J. BARRERAS A LA CREACIÓN DE EMPRESAS Y ECONOMÍA IRREGULAR. ED. INSTITUTO DE ESTUDIOS ECONÓMICOS, MADRID, 1988.
- TUCKER, S. A. CONTROL DE GESTIÓN. MÉTODO DE LOS RATIOS. ED. HISPANO, EUROPEA, BARCELONA, 1976.
- TUILLET, G. L'ORGANISATION COMPTABLE. ED. DUNOD, PARÍS, 1969.
- TULLOCK, G. THE POLITICS OF BUREAUCRACY. ED. PUBLIC AFFAIRS PRESS, WASHINGTON DC, 1965.
- TURVEY, R. EMPRESA PÚBLICA. ED. TECNOS, MADRID, 1972.
- URÍA, R. DERECHO MERCANTIL. ED. AGUIRRE, MADRID, 1982.
- VADJA, S. THEORY OF GAMES AND LINEAR PROGRAMMING. ED. METHENEN AND CO. LTD., LONDRES, 1956.
- VALERO LÓPEZ, F. J. OPCIONES EN INSTRUMENTOS FINANCIEROS. ED. ARIEL, BARCELONA, 1988.
- VALLEJO G. ANÁLISIS UNIVARIADO Y MULTIVARIADO DE LOS DISEÑOS DE MEDIDAS REPETIDAS. ED. PPU, BARCELONA, 1991.
- VALLEJO NÁJERA, A. ¿ODIAS LAS MATEMÁTICAS?. ED. ROCA, BARCELONA, 1998.
- VALLIER, J. COMPARATIVE METHODS IN SOCIOLOGY, UNIV. OF CALIF. PRESS, CALIFORNIA, 1971.
- VAN DALEN, D.B. Y OTROS. MANUAL DE TÉCNICAS DE INVESTIGACIÓN EDUCACIONAL. ED. PAIDOS, BUENOS AIRES, 1971.
- VAN DE GEER, J.P. INTRODUCTION TO MULTIVARIATE ANALYSIS FOR THE SOCIAL SCIENCES. ED. FREEMAN, SAN FRANCISCO, 1971.
- VAN ELSTRAETE, R. INFORMATIQUE ET DYNAMIQUE D'ENTREPRISE. ED. DUNOD, PARÍS, 1969.
- VAN HORNE, J. C. ADMINISTRACIÓN FINANCIERA. ED. CONTABILIDAD MODERNA, BUENOS AIRES, 1973.
- VARELA, F. EURODÓLARES. ED. GUADIANA, MADRID, 1969.
- VARIOS. ESTUDIOS SOBRE APLICACIONES DEL ANÁLISIS COSTE BENEFICIO. ED. CECA, MADRID, 1973.
- VARIOS. LES BOURSES DE VALEURS DANS LE MONDE. ED. DUNOD, PARÍS, 1975.
- VAUGHN, K.I. INTRODUCTION A ECONOMIC CALCULATION IN THE SOCIALIST SOCIETY. ED. LIBERTY PRESS, INDIANÁPOLIS, 1981.
- VÁZQUEZ, J.M. Y OTROS. LA INVESTIGACIÓN SOCIAL. ED. OPE, MADRID, 1962.
- VAZSONYI, A. SCIENTIFIC PROGRAMMING IN BUSSINES AND INDUSTRY. ED. JOHN WILEY AND SON, NUEVA YORK, 1958.
- VELASCO, R. LOS ECONOMISTAS EN SU LABERINTO. ED. SANTILLANA, TAURUS, 1996.
- VERA, A. METODOLOGÍA DE LA INVESTIGACIÓN. ED. KAPESLUZ, BUENOS AIRES, 1968.
- VICENT, A. LA MESURE DE LA PRODUCTIVITÉ. ED. DUNOD, PARÍS, 1968.
- VIDAL, C. EL LEASING. ED. INSTITUTO DE ESTUDIOS FISCALES, MADRID, 1977.
- VILAINE, B. COMPTABILITÉ ET INFORMATIQUE. ED. DUNOD, PARÍS, 1970.
- VILLALBA, D. Y OTROS. SISTEMAS DE OPTIMIZACIÓN PARA LA PLANIFICACIÓN Y TOMA DE DECISIONES. ED. PIRÁMIDE, MADRID, 1990.
- VILLAMIL SERRANO, A. TEORÍA Y POLÍTICA DE LAS ECONOMÍAS DE ESCALA. ED. ARIEL, BARCELONA, 1979.

EL CONTROL DE GESTIÓN EN LAS EMPRESAS CONSULTORAS DE INGENIERÍA: MODELO COGEST

- VINCENT, J.M. LA METODOLOGÍA DE M. WEBER. ED. ANAGRAMA, BARCELONA, 1972.
- VON NEUMANN, J. Y OTROS. THE THEORY OF GAMES AND ECONOMIC BEHAVIOUR. ED. PRINCETON UNIVERSITY PRESS, 1953.
- WAINERMAN, CH. Y OTROS. ESCALAS DE MEDICIÓN EN LAS CIENCIAS SOCIALES. ED. NUEVA VISIÓN, 1976.
- WALD, A. STATISTICAL DECISION FUNCTIONS. ED. JOHN WILEY AND SON, NUEVA YORK, 1954.
- WALKER, H. M. Y OTROS. STATISTICAL INFERENCE. ED. HENRY HOLT, NUEVA YORK, 1953.
- WALKER, HELEN M. STUDIES IN THE HISTORY OF STATISTICAL METHOD. ED. WILLIAMS AND WILKINS CO., BALTIMORE, 1929.
- WALLACE, W.A. LA LÓGICA DE LA CIENCIA EN SOCIOLOGÍA. ED. ALIANZA, MADRID, 1980.
- WALRAS, L. ÉLÉMENTS D'ECONOMIE POLITIQUE PURE. ED. CORBAZ, LAUSANNE, 1874.
- WANTY, J. Y OTROS. MODELES GLOBAUX D'ECONOMIE D'ENTREPRISE. ED. DUNOD, PARÍS, 1970.
- WARD, B. THE SOCIALIST ECONOMY. A STUDY OF ORGANIZATIONAL ALTERNATIVES. ED. RANDOM HOUSE, NUEVA YORK, 1967.
- WARTOFSKY, M.W. INTRODUCCIÓN A LA FILOSOFÍA DE LA CIENCIA. ED. ALIANZA UNIV., MADRID, 1973.
- WEBB, S. C. ECONOMÍA DE LA EMPRESA. ED. LIMOSA, MÉXICO, 1981.
- WEBER, M. ECONOMY AND SOCIETY. ED. UNIVERSITY OF CALIFORNIA PRESS, BERKELEY, 1978.
- WEBER, M. SOBRE LA TEORÍA DE LAS CIENCIAS SOCIALES. ED. PENÍNSULA, BARCELONA, 1972.
- WEBER, M. THE THEORY OF SOCIAL AND ECONOMIC ORGANIZATION. ED. THE PRESS OF GLENOCOURT, NUEVA YORK, 1964.
- WELSCH, G. A. BUDGETING, PROFIT PLANNING AND CONTROL. ED. PRENTICE HALL, NEW JERSEY, 1964 2ª EDICIÓN.
- WESTON, J. F. FINANZAS EN ADMINISTRACIÓN. ED. DEUSTO, BILBAO, 1991.
- WESTON, J. F. HORIZONTE Y METODOLOGÍA DE LAS FINANZAS. ED. HERRERO HERMANOS, MÉXICO, 1968.
- WESTON, J. F. LA GESTIÓN FINANCIERA, ANÁLISIS, PLANIFICACIÓN Y CONTROL FINANCIERO. ED. DEUSTO, BILBAO, 1991.
- WESTON, J. Y OTROS. TEORÍA DE LA FINANCIACIÓN DE LA EMPRESA. ED. GUSTAVO GILI, BARCELONA, 1970.
- WHEELER, J. ECONOMICS AND ACCOUNTING. HANDBOOK OF MODERN ACCOUNTING THEORY. ED. PRENTICE HALL, NEW JERSEY, 1955.
- WHITE, D. J. DYNAMIC PROGRAMMING. ED. OLIVER Y BOYD. EDINBURGH, 1969.
- WICKSTEED, P.H. THE COMMON SENSE IN POLITICAL ECONOMY. ED. ROUTLEDGE, LONDRES, 1933, 2ª EDICIÓN.
- WIENER, N. CIBERNÉTICA. ED. GUADIANA DE PUBLICACIONES, MADRID, 1971.
- WIESER, F. VON, DER NATÜRLICHE WERT. ED. A. HÖLDER, VIENA, 1889.
- WIESER, F. VON. SOCIAL ECONOMICS. ED. AUGUSTUS M. KELLEY, NUEVA YORK, 1967.
- WILLIAMS T.R. FIELDS METHODS IN THE STUDY OF CULTURE. ED. HOLT, NUEVA YORK, 1967.
- WILLIAMS, TH. H. Y OTROS. THE MATHEMATICAL DIMENSIÓN OF ACCOUNTANCY CINCINNATI. ED. SOUTH, WESTERN, PUBL. CO. OHIO, 1964.
- WILLIAMSON, O.E. Y OTROS. THE NATURE OF THE FIRM. ORIGINS, EVOLUTION AND DEVELOPMENT. ED. OXFORD UNIVERSITY PRESS, OXFORD, 1991.
- WINER, B. J. STATISTICAL PRINCIPLES IN EXPERIMENTAL DESIGN. ED. MCGRAW-HILL, NUEVA YORK, 1962.
- WISEMAN, J. THE THEORY OF PUBLIC UTILITY PRICE. AN EMPTY BOX. ED. OXFORD UNIVERSITY PRESS, OXFORD, 1957.
- WISSEMAN, J.P. Y OTROS. FIELD PROJECT FOR SOCIOLOGY STUDENTS. ED. CANDFLELD PRESS, SAN FRANCISCO, 1972.
- WOLD, H. DEMAND ANALYSIS. ED. WILEY, NUEVA YORK, 1953.
- WOLSTENHOLME, E. O. ELEMENTARY VECTORS. ED. PERGAMON, LONDRES, 1971.
- WOOD, J.C. Y OTROS. CRITICAL ASSESSMENTS. ED. ROUTLEDGE, LONDRES, 1991.
- WOOLSEY, S. M. TÉCNICAS DE COSTEO DIRECTO. EDITORA TÉCNICA, MÉXICO, 1968.
- WOOT, P. DE, STRATÉGIE ET MANAGEMENT, PARIS. ED. DUNOD, 1970.
- WORMS, G. MÉTODOS MODERNOS DE ECONOMÍA APLICADA. ED. HISPANO EUROPEA, BARCELONA, 1969.
- WRIGHT, W. DIRECT STANDARD COSTS FOR DECISION MAKING AND CONTROL. ED. MCGRAW-HILL, NUEVA YORK, 1962.
- WROOM, V. EL NUEVO LIDERAZGO. DIRECCIÓN DE LA PARTICIPACIÓN EN LAS ORGANIZACIONES. ED. DÍAZ DE SANTOS, MADRID, 1985.
- YOUNG, P.V. MÉTODOS CIENTÍFICOS DE INVESTIGACIÓN SOCIAL. ED. INSTITUTO DE INVESTIGACIONES SOCIALES, MÉXICO, 1960.
- ZADEH, L. A. Y OTROS. LINEAR SYSTEM THEORY. ED. MCGRAW-HILL, NUEVA YORK, 1963.
- ZADEH, L. A. Y OTROS. SYSTEM THEORY. ED. MCGRAW-HILL, NUEVA YORK, 1969.
- ZARKOWICH, S.S. CALIDAD DE LOS DATOS ESTADÍSTICOS. ED. FAO, ROMA, 1970.
- ZELSEI, H. DÍGALO CON NÚMEROS. ED. FCE, MÉXICO, 1962.
- ZERILLI, A. FUNDAMENTOS DE ORGANIZACIÓN Y DIRECCIÓN GENERAL. ED. DEUSTO, BILBAO, 1978.
- ZETTEMBERG, H. TEORÍA DE LA VERIFICACIÓN EN SOCIOLOGÍA. ED. NUEVA VISIÓN, BUENOS AIRES, 1965.

8.2. Bibliografía clasificada por autores.

- .ABASCAL, F. CÓMO SE HACE UN PLAN ESTRATÉGICO. LA TEORÍA DEL MARKETING ESTRATÉGICO. ED. ESIC, MADRID, 1994.
- AAKER, D.A. Y OTROS. INVESTIGACIÓN DE MERCADOS. ED. MCGRAW-HILL, MÉXICO, 1989.
- ABADIE, J. Y OTROS. MATHÉMATIQUES DES PROGRAMMES ÉCONOMIQUES, PARÍS. ED. DUNOD, 1964.
- ABANCENS, A. ORGANIZACIÓN EMPRESARIAL. ED. DONOSTIARRA, BILBAO, 1991.
- ABRAHAM, C. Y OTROS. MICROÉCONOMIE, DECISIONS OPTIMALES DANS L'ENTREPRISE ET DANS LA NATION. ED. DUNOD, PARÍS, 1970.
- ABRANSON, N. TEORÍA DE LA INFORMACIÓN Y CODIFICACIÓN. ED. PARANINFO, MADRID, 1966.
- ACHER, J. ÁLGEBRA LINEAL Y PROGRAMACIÓN LINEAL. ED. MONTANER Y SIMÓN, MADRID, 1967.
- ACHER, J. ALGÈBRE LINÉAIRE ET PROGRAMMATION LINÉAIRE. ED. DUNOD, PARÍS, 1965.
- ACKOFF, R. INTRODUCTION TO OPERATIONS RESEARCH. ED. JOHN WILEY AND SON, NUEVA YORK, 1957.
- ACKOFF, R. L. A CONCEPT OF CORPORATE PLANNING. ED. WILEY AND SON, NUEVA YORK, 1970.
- ACKOFF, R. L. UN CONCEPTO DE PLANIFICACIÓN DE EMPRESAS. LIMUSA, WILEY, MÉXICO, 1972.
- ACKOFF, R. L. Y OTROS. FUNDAMENTALS OF OPERATIONS RESEARCH. ED. JOHN WILEY AND SON, NUEVA YORK, 1968.
- ACKOFF, R. L. Y OTROS. LA INVESTIGACIÓN OPERATIVA EN LA EMPRESA. ED. SAGITARIO, BARCELONA, 1966.
- ACKOFF, R. PROGRESS IN OPERATIONS RESEARCH. ED. JOHN WILEY AND SON, NUEVA YORK, 1961.
- ACKOFF, R. SCIENTIFIC METHOD. OPTIMIZING APPLIED RESEARCH DECISIONS. ED. JOHN WILEY AND SON, NUEVA YORK, 1962.
- ACKOFF, R. UN CONCEPTO DE PLANEACIÓN DE EMPRESAS. ED. LIMUSA, MÉXICO, 1972.
- ACLSA MARTÍN, J. ANÁLISIS E INTEGRACIÓN DE BALANCES Y EL CRÉDITO BANCARIO. ED. TECNIBÁN, MADRID, 1975.
- ADAN SANMATEO, J. CONTABILIDAD FUNDAMENTAL. TEORÍA MONETARIA DEL SISTEMA ANFISOGRÁFICO. ED. ESCELICER, MADRID, 1963.
- ADORNO, T.W. Y OTROS. LA DISPUTA DEL POSITIVISMO EN LA SOCIOLOGÍA ALEMANA. ED. GRIJALBO, BARCELONA, 1973.
- ADRIAN ALBERT, A. ALGEBRA SUPERIOR. ED. UTHEA, MÉXICO, 1961.
- AGARD, J. LES MÉTHODES DE SIMULATION. ED. DUNOD, PARÍS, 1968.
- AGLIETTA Y OTROS. M. RUPTURAS DE UN SISTEMA ECONÓMICO. ED. BLUME, MADRID, 1981.
- AGUIRRE RODRÍGUEZ, J. A. LAS BOLSAS EN ESPAÑA Y EN EL MUNDO OCCIDENTAL. INSTITUTO DE ESTUDIOS FISCALES, MADRID, 1975.
- AHIJADO, M. PRINCIPIOS DE MICROECONOMÍA PARA ADMINISTRACIÓN Y DIRECCIÓN DE EMPRESAS. ED. ARECES, MADRID, 1999.
- ALAIN BADIOU, EL CONCEPTO DE MODELO. ED. SIGLO XXI, MADRID, 1972.
- ALBA, N. INTRODUCCIÓN A LA ESTADÍSTICA. ED. AGUILAR, MADRID, 1972.
- ALBARRACIN, J. LA FUNCIÓN DE INVERSIÓN BAJO LA TECNOLOGÍA PUTTY CLAY. ED. BANCO DE ESPAÑA, MADRID, 1978.
- ALBAUT Y OTROS. J. RATIOS Y GESTIÓN EMPRESARIAL. ED. GUADIANA, MADRID, 1972.
- ALBERTO FAGA, H. Y OTROS. CÓMO PROFUNDIZAR EN EL ANÁLISIS DE SUS COSTOS PARA TOMAR MEJORES DECISIONES. ED. GRANICA, BARCELONA, 2000.
- ALBI IBÁÑEZ, E. INTRODUCCIÓN AL ANÁLISIS COSTE, BENEFICIO. INSTITUTO DE ESTUDIOS FISCALES, MADRID, 1989.
- ALCAIDE INCHAUSTI, A. ANÁLISIS INPUT-OUTPUT. ED. GUADIANA, MADRID, 1969.
- ALCAIDE INCHAUSTI, A. ESTADÍSTICA APLICADA A LAS CIENCIAS SOCIALES. ED. PIRÁMIDE, MADRID, 1975.
- ALCHIAN, A.A. CORPORATE MANAGEMENT AND PROPERTY RIGHTS. ED. AMERICAN ENTERPRISE INSTITUTE, WASHINGTON DC, 1969.
- ALCOCER CHILLÓN, F. J. ECONOMÍA DE LA EMPRESA. INTRODUCCIÓN A LA TEORÍA DE LA PROGRAMACIÓN LINEAL. ED. EJES, MADRID, 1957.
- ALCOCER, F. J. Y OTROS. APLICACIONES DE LA PROGRAMACIÓN AL CAMPO ECONÓMICO. ED. EJES, MADRID, 1968.
- ALDAZ ISANTA, J. TEORÍA UNITARIA DE LA INFORMACIÓN ECONÓMICA. ED. ICE, MADRID, 1976.
- ALEKSANDROV, A. D. Y OTROS. LA MATEMÁTICA. SU CONTENIDO, MÉTODOS Y SIGNIFICADO. ED. ALIANZA UNIVERSIDAD, MADRID, 1973.
- ALLAIS, M. LA PASIÓN POR LA INVESTIGACIÓN EN GRANDES ECONOMISTAS DE HOY. ED. DEBATE, MADRID, 1994.
- ALLEN, J. ECONOMÍA MATEMÁTICA. ED. AGUILAR, MADRID, 1967, 2ª EDICIÓN.
- ALLEN, L.A. TEORÍA Y PRÁCTICA DE LA DIRECCIÓN PROFESIONAL. ED. APD, MADRID, 1973.
- ALLEN, R. G. D. ANÁLISIS MATEMÁTICO PARA ECONOMISTAS. ED. AGUILAR, MADRID, 1962.
- ALLEN, R. G. D. ECONOMÍA MATEMÁTICA. ED. AGUILAR, MADRID, 1965.
- ALLEN, R.G. ANÁLISIS MATEMÁTICO PARA ECONOMISTAS. ED. AGUILAR, MADRID, 1959.
- ALLSOPP, M. LA PEQUEÑA Y MEDIANA EMPRESA. SU GESTIÓN ANTE LA COMPETENCIA. ED. HISPANO EUROPEA, MADRID, 1980.
- ALLSOPP, M. LAS PYME. SU GESTIÓN ANTE LA COMPETENCIA. ED. HISPANO EUROPEA, MADRID, 1980.
- ALMARCHA, A. Y OTROS. LA DOCUMENTACIÓN Y ORGANIZACIÓN DE DATOS EN LA INVESTIGACIÓN SOCIOLÓGICA. ED. CECA, MADRID, 1969.
- ALONSO, V. Y OTROS. DIRIGIR CON CALIDAD TOTAL. ED. ESIC, MADRID, 1990.
- ÁLVAREZ LÓPEZ, J. CONTABILIDAD ANALÍTICA DE EXPLOTACIÓN. ED. ÁLVAREZ LÓPEZ, MADRID, 1980.
- ÁLVAREZ LÓPEZ, J. CONTABILIDAD GENERAL. ED. ÁLVAREZ LÓPEZ, MADRID, 1970.
- ÁLVAREZ LÓPEZ, J. PLAN GENERAL Y CONTABILIDAD DE SOCIEDADES. ED. ÁLVAREZ LÓPEZ, MADRID, 1980.
- ÁLVAREZ LÓPEZ, J. PLANIFICACIÓN DE LA EMPRESA Y CONTROL INTEGRADO DE GESTIÓN. ED. DONOSTIARRA, SAN SEBASTIÁN, 1986.
- ÁLVAREZ LÓPEZ, J. Y OTROS. INTRODUCCIÓN A LA CONTABILIDAD DE GESTIÓN. ED. MCGRAW-HILL, MADRID, 1997.
- ÁLVAREZ MELCÓN, S. Y OTROS. ANÁLISIS CONTABLE SUPERIOR. ED. UNED, MADRID, 1981.
- ÁLVAREZ MELEÓN, S. GRUPOS DE SOCIEDADES. CUENTAS CONSOLIDADAS. ED. INSTITUTO DE PLANIFICACIÓN CONTABLE, MADRID, 1978.
- ÁLVAREZ, J. CONTABILIDAD ANALÍTICA DE EXPLOTACIÓN. ED. DONOSTIARRA, SAN SEBASTIÁN, 1980, 4ª EDICIÓN.
- ALVAS GONZÁLEZ, R. Y OTROS. VALORACIÓN Y CONTROL DEL TRABAJO ADMINISTRATIVO. ED. PARANINFO, MADRID, 1972.
- ALVIRA, F. Y OTROS. LOS DOS MÉTODOS EN LAS CIENCIAS SOCIALES. ED. CIS, MADRID, 1979.
- AMADUZZI, A. L'AZIENDA NEL SUO SISTEMA E NELL'ORDINE DELLE RIVOLUZIONI. ED. UTET, TORINO 1961.
- AMAT, O. ANÁLISIS DE BALANCES. ED. GESTIÓN 2000, MULTIMEDIA ED. MADRID, 1993.
- ANDERSON, H. Y OTROS. CONCEPTOS BÁSICOS DE CONTABILIDAD DE COSTOS, LIMUSA, CECSA, MÉXICO, 1977.

EL CONTROL DE GESTIÓN EN LAS EMPRESAS CONSULTORAS DE INGENIERÍA: MODELO COGEST

- ANDERSON, L. P. Y OTROS. THE FINANCE FUNCTION. INTERNATIONAL TEXTBOOK COMPANY, LONDRES, 1971.
- ANDRESKI, S. LAS CIENCIAS SOCIALES COMO FORMA DE BRUJERÍA. ED. TAURUS, 1973.
- ANDREU, R. Y OTROS. ESTRATEGIA Y SISTEMAS DE INFORMACIÓN. ED. MCGRAW-HILL, 1991.
- ANGENIEUX, F. LOS RATIOS Y LA EXPANSIÓN DE LA EMPRESA. ED. ICE, MADRID, 1977.
- ANGENIEUX, G. TECHNIQUES MODERNES DE GESTIÓN, ENTREPRISE MODERNE D'ÉDITION, PARÍS. 1973.
- ANGUERA, ARGILAGA, M. T. Y OTROS. MÉTODOS DE INVESTIGACIÓN EN PSICOLOGÍA. ED. SINTESIS, MADRID, 1995.
- ANSOFF, H. L. LA ESTRATEGIA DE LA EMPRESA. ED. EUNSA, PAMPLONA, 1976.
- ANTHONY, R. PLANNING AND CONTROL SYSTEMS. A FRAMEWORK FOR ANALYSIS, HARVARD PRESS, BOSTON, 1965.
- ANTHONY, R. Y OTROS. SISTEMAS DE COSTOS OPERATIVOS. LIBRERÍA EL ATENEO. ED. BUENOS AIRES, 1971.
- ANTOLINEZ S. MEDIDA Y CONTROL DE LA RENTABILIDAD INTERNA. ED. Mº DE ECONOMÍA Y HACIENDA, MADRID, 1983.
- ANTÓN, H. R. Y OTROS. CONTEMPORARY ISSUES IN COST ACCOUNTING. ED. HAUGHTON MITTIN, BOSTON, 1966.
- ANZIZU, J. M. LAS FUNCIONES DIRECTIVAS. ED. LABOR, MADRID, 1978.
- AOKI, T. MEASUREMENT PLANNING SYSTEM FOR INFORMATION INTEGRATED CONSTRUCTION. ED. CIFE, EE.UU., 1991.
- ARAGÓN J. Y OTROS. ADMINISTRACIÓN, CONTABILIDAD, ORGANIZACIÓN DE EMPRESAS. ED. AGUILAR, MADRID, 1959.
- ARAGONES, J. R. ECONOMÍA FINANCIERA INTERNACIONAL. ED. PIRÁMIDE, MADRID, 1990.
- ARCHER, M. ESTILOS DE DIRECCIÓN Y EFICACIA PROFESIONAL. ED. DEUSTO, 1992.
- ARCHIBALD, R. D. Y OTROS. NETWORK BASED MANAGEMENT SYSTEMS PERT/CPM. ED. JOHN WILEY AND SON, NY, 1967.
- ARDOINO, J. INFORMATION ET COMMUNICATION DANS LES ENTREPRISES. ED. LES EDITIONS D'ORGANISATION, PARÍS, 1964.
- ARGENTI, J. PLANIFICACIÓN DE LA EMPRESA. ED. OIKOS TAU, BARCELONA, 1969.
- ARGENTI, J. PLANIFICACIÓN DE LA EMPRESA. ED. OIKOS TAU, BARCELONA, 1969.
- ARGENTI, J. TÉCNICAS DEL MANAGEMENT. ED. OIKOS TAU, BARCELONA, 1970.
- ARIAS GALICIA, F. INTRODUCCIÓN A LA TÉCNICA DE INVESTIGACIÓN EN PSICOLOGÍA. ED. TRILLAS, MÉXICO, 1971.
- ARNÁIZ VELLANDO, G. INTRODUCCIÓN A LA ESTADÍSTICA TEÓRICA. ED. LEX NOVA, VALLADOLID, 1965.
- ARNAU, J. DISEÑOS EXPERIMENTALES EN PSICOLOGÍA Y EDUCACIÓN. ED. TRILLAS, MÉXICO, 1984.
- ARNAU, J. MÉTODO DE INVESTIGACIÓN EN CIENCIAS HUMANAS. ED. OMEGA, BARCELONA, 1978.
- ARNAZ VELLANDO, G. INTRODUCCIÓN A LA ESTADÍSTICA TEORICA. ED. LEX NOVA, MADRID, 1965.
- ARNOLD, N. S. MARX'S RADICAL CRITIQUE OF CAPITALIST SOCIETY. ED. OXFORD UNIVERSITY PRESS, OXFORD, 1990.
- ARQUER ARMANGUE, J. LA EMPRESA FAMILIAR. ED. EUNSA, MADRID, 1979.
- ARRANZ RAMONET, A. PLANIFICACIÓN Y CONTROL DE PROYECTOS. ED. GRUPO NORIEGA, MADRID, 1993.
- ARROW, K. J. SOCIAL CHOICE AND INDIVIDUAL VALUES. ED. WILEY, NUEVA YORK, 1951.
- ARROW, K. J. Y OTROS. EDITS. STUDIES IN APPLIED PROBABILITY AND MANAGEMENT SCIENCE. ED. STANFORD UNIVERSITY, CALIFORNIA, 1962.
- ARROW, K. J. Y OTROS. GENERAL COMPETITIVE ANALYSIS. ED. HOLDEN, SAN FRANCISCO, 1971.
- ARROW, K. J. Y OTROS. HANDBOOK OF MATHEMATICAL ECONOMICS. ED. NORTH HOLLAND. ED. AMSTERDAM, 1989.
- ARROW, K. J. Y OTROS. STUDIES IN RESOURCES ALLOCATION PROCESSES. ED. UNIVERSITY PRESS, CAMBRIDGE, 1977.
- ARRUGA, V. Y OTROS. INTRODUCCIÓN AL TEST SOCIOMÉTRICO, BARCELONA. ED. HERDER, 1983.
- ARSAC, J. LA SCIENCE INFORMATIQUE. ED. DUNOD, PARÍS, 1970.
- ARSAC, J. LES SYSTÈMES DE CONDUITE DES ORDINATEURS, MAITRISE D'INFORMATIQUE PARÍS. ED. DUNOD, 1970, SEGUNDA EDICIÓN.
- ARSUAGA, E. Y OTROS. EXPERIENCIAS DE GESTIÓN SOCIAL EN EUROPA. ED. APD, MADRID, 1979.
- ARTHUR, D. SELECCIÓN EFECTIVA DE PERSONAL. ED. NORMA, MADRID, 1986.
- ASCE. CONSULTING ENGINEERING. A GUIDE FOR THE ENGAGEMENT OF ENGINEERING SERVICE. ED. ASCE, NY, 1995.
- ASCE. EFFECTIVE PROJECT MANAGEMENT TECHNIQUES. ED. ASCE, NUEVA YORK, 1973.
- ASCE. PLANNING ENGINEERING AND CONSTRUCTION PROJECTS. ED. ASCE, NUEVA YORK, 1986.
- ASEN, A. GESTIÓN FINANCIERA EN LA EMPRESA ESPAÑOLA. ED. INDEX, MADRID, 1974.
- ASHBY, W. R. DESIGN FOR A BRAIN. ED. JOHN WILEY AND SON, NUEVA YORK, 1952.
- ASHBY, W. R. GENERAL SYSTEMS THEORY AN THE PROBLEM OF BLACK BOX. ED. R. OLDENBOURG VERLAG, MUNICH, 1961.
- ASHBY, W. R. INTRODUCCIÓN A LA CIBERNÉTICA. ED. NUEVA VISIÓN, BUENOS AIRES, 1960.
- ASIMOV, I. 100 PREGUNTAS BÁSICAS SOBRE LA CIENCIA. ED. ALIANZA, MADRID, 1979.
- ASSENS, J. EL DESARROLLO DE LA EMPRESA A TRAVES DE ADQUISICIONES Y CONCENTRACIONES. ED. BANCA MAS SARDA, MADRID, 1976.
- AUBERT J. Y OTROS. LA GESTIÓN DE LA EMPRESA. ED. ARIEL, MADRID, 1965.
- AUBERT, KRIER, J. CONTABILIDAD MICROECONÓMICA. LA CONTABILIDAD GENERAL Y ANALÍTICA DE EXPLOTACIÓN. ED. SAGITARIO, BARCELONA, 1964.
- AUBERT, KRIER, J. M. Y OTROS. LA PRÉVISION ET LE CONTROLE DE GESTIÓN. ED. DUNOD, PARÍS, 1961.
- AUDOYE, J. M. LES FONDS DE ROULEMENT, ENTREPRISE MODERNE D'ÉDITION, PARÍS, 1970.
- AYRES, F. ÁLGEBRA MODERNA. ED. MCGRAW-HILL, MADRID, 1969.
- AYRES, F. CÁLCULO DIFERENCIAL E INTEGRAL. ED. MCGRAW-HILL, MADRID, 1969.
- AYRES, F. ECUACIONES DIFERENCIALES. ED. MCGRAW-HILL, MADRID, 1969.
- AYRES, F. FUNDAMENTOS DE MATEMÁTICAS SUPERIORES. ED. MCGRAW-HILL, MADRID, 1969.
- AYRES, F. MATEMÁTICAS FINANCIERAS. ED. MCGRAW-HILL, MADRID, 1971.
- AYRES, F. TEORÍA Y PROBLEMAS DE MATRICES. ED. GRAW-HILL, MÉXICO, 1969.
- AZNAR, A. Y OTROS. PROBLEMAS DE ECONOMETRÍA. ED. PIRÁMIDE, MADRID, 1980.
- BACHILLER CACHO, A. Y OTROS. GESTIÓN ECONÓMICO, FINANCIERA DEL CIRCULANTE. ED. PIRÁMIDE, MADRID, 1982.
- BACKER, M. HANDBOOK OF MODERN ACCOUNTING THEORY. ED. PRENTICE HALL, NEW JERSEY, 1955.
- BACKER, M. MODERN ACCOUNTING THEORY. ED. PRENTICE HALL, NEW JERSEY, 1966.

- BACKER, M. Y OTROS. CONTABILIDAD DE COSTES. UN ENFOQUE ADMINISTRATIVO Y DE GERENCIA. ED. MCGRAW-HILL, MÉXICO, 1970.
- BACKER, M. Y OTROS. COST ACCOUNTING. ED. MCGRAW-HILL, NUEVA YORK, 1964.
- BAGEHOT, W. ECONOMIC STUDIES. ED. LONGMANS GREEN, LONDRES, 1898.
- BAILEY, S. A DEFENSE OF JOINT STOCK BANKS AND COUNTRY ISSUES. JAMES RIDGEWAY, LONDRES, 1840.
- BALBAS, A. Y OTROS. PROGRAMACIÓN MATEMÁTICA. ED. AC, MADRID, 1990.
- BALCELLS, J. MÉTODOS EN CIENCIAS SOCIALES. ED. PPU, BARCELONA, 1994.
- BALDINI, I. EL ARCHIVO EN LA EMPRESA MODERNA. ED. HISPANO EUROPEA, MADRID, 1975.
- BALLESTERO, E. EL BALANCE. UNA INTRODUCCIÓN A LAS FINANZAS. ED. ALIANZA, MADRID, 1974.
- BALLESTERO, E. LA NUEVA CONTABILIDAD. ED. ALIANZA, MADRID, 1975.
- BALLESTERO, E. PRINCIPIOS DE ECONOMÍA DE LA EMPRESA, ALIANZA. ED. , MADRID, 1978.
- BALLESTERO, E. PRINCIPIOS DE ECONOMÍA DE LA EMPRESA. ED. ALIANZA UNIVERSIDAD, MADRID, 1973.
- BALLESTEROS, R. LA PSICOLOGÍA APLICADA A LA EMPRESA. ED. CEAC, MADRID, 1982.
- BANT JACQUES, D. DIMENSIÓN DEL MERCADO Y ÓPTIMO DE PRODUCCIÓN. ED. DEUSTO, BILBAO, 1965.
- BARBANCHO, A. G. FUNDAMENTOS Y POSIBILIDADES DE LA ECONOMETRÍA. ED. ARIEL, BARCELONA, 1962.
- BARBER, W. HISTORIA DEL PENSAMIENTO ECONÓMICO. ED. ALIANZA, MADRID, 1971.
- BARBOLLA, R. Y OTROS. OPTIMIZACIÓN MATEMÁTICA. TEORÍA, EJEMPLOS Y CONTRAEJEMPLOS. ED. ESPASA CALPE, MADRID, 1991.
- BARCELO, G. EL DIRIGENTE DEL FUTURO. ED. APD, MADRID, 1976.
- BARDIN, L. L'ANALYSE DE CONTENU. ED. PUF, PARÍS, 1977.
- BARDOU, L. MANTENIMIENTO Y SOPORTE LOGÍSTICO DE LOS SISTEMAS INFORMÁTICOS. ED. RA-MA, MADRID, 1997.
- BARGES, A. THE EFFECT OF CAPITAL STRUCTURE ON THE COST OF CAPITAL. ED. PRENTICE HALL, NUEVA YORK, 1963.
- BARNES, R. LA TÉCNICA DEL MUESTREO APLICADA A LA MEDIDA DEL TRABAJO. ED. AGUILAR, MADRID, 1963.
- BARNES, R.M. ESTUDIO DE MOVIMIENTOS Y TIEMPOS. ED. AGUILAR, MADRID, 1961.
- BARNETT, RICH. ÁLGEBRA ELEMENTAL. ED. MCGRAW-HILL, MADRID, 1969.
- BARRE, R. ECONOMÍA POLÍTICA. ED. ARIEL, MADRID, 1971.
- BARREYRE, P.Y. LA PEQUEÑA Y MEDIANA EMPRESA FRENTE AL CAMBIO. ED. HISPANO EUROPEA, MADRID, 1978.
- BARROW, J.D. Y OTROS. THE ANTHROPIC COSMOLOGICAL PRINCIPLE. ED. OXFORD UNIVERSITY PRESS, OXFORD, 1986.
- BARTOLOMEW, D.J. STATISTICAL MODELS FOR SOCIAL PROCESS. ED. J.WILEY, LONDRES, 1973.
- BASTIDE, R. Y OTROS. SENTIDOS Y USOS DEL TÉRMINO ESTRUCTURA EN LAS CIENCIAS DEL HOMBRE. ED. PAIDÓS, BUENOS AIRES, 1968.
- BASTIN, G. LES TECHNIQUES SOCIOMETRIQUES. ED. PUF, PARÍS, 1961.
- BATARDON, L. LA CONTABILIDAD POR EL SISTEMA CENTRALIZADOR. ED. LABOR, MADRID, 1953.
- BATTERSBY, A. MATEMÁTICAS PARA LA EMPRESA. ED. OIKUS TAU, BARCELONA, 1966.
- BATTERSBY, A. PLANIFICACIÓN Y PROGRAMACIÓN DE PROYECTOS COMPLEJOS, ARIEL, BARCELONA, 1970.
- BATTY, J. PRESUPUESTOS Y COSTOS ESTÁNDAR. IBÉRICO EUROPEA DE. ED. , MADRID, 1969.
- BAUMOL, W. J. ECONOMIC THEORY AND OPERATIONS ANALYSIS ENGLEWOOD CLIFFS. ED. PRENTICE HALL, NEW JERSEY, 1961.
- BAUMOL, W. J. INTRODUCCIÓN A LA DINÁMICA ECONÓMICA. ED. MARCOMBO, BARCELONA, 1964.
- BAUMSLAG, B. Y OTROS. TEORÍA DE GRUPOS. ED. MCGRAW-HILL, MADRID, 1972.
- BAUVIN, G. INFORMATIQUE ET GESTIÓN. ED. HOMMES ET TECHNIQUES, PARÍS, 1968.
- BAUVIN, G. LA INFORMÁTICA DE GESTIÓN. ED. TEA, MADRID, 1971.
- BAXTER, W. Y OTROS. STUDIES IN ACCOUNTING THEORY. ED. IRWIN, ILLINOIS, 1962.
- BAZARAA, M. S. Y OTROS. PROGRAMACIÓN LINEAL Y FLUJO EN REDES. ED. LIMUSA, MÉXICO, 1981.
- BEACH, E.F. MODELOS ECONÓMICOS. ED. AGUILAR, MADRID, 1961.
- BEASCOECHEA, J.M. DIRECCIÓN DE LA PRODUCCIÓN Y LA GESTIÓN MEDIANTE MODELOS. ED. IBÉRICO EUROPEA, BILBAO, 1971.
- BECHINI, A. EL DIFERENCIAL SEMÁNTICO. TEORÍA Y PRÁCTICA. ED. HISPANO EUROPEA, BARCELONA, 1986.
- BECKER, F. RÉGIMEN JURÍDICO FISCAL Y CONTABLE DE LAS SOCIEDADES MERCANTILES. ED. MERCATOR, MADRID, 1971.
- BEDFORD, N. M. INCOME DETERMINATION THEORY. AN ACCOUNTING FRAMEWORK. ED. ADDISON, MASSACHUSSETS, 1965.
- BEER, S. CYBERNETICS AND MANAGEMENT. ED. JOHN WILEY AND SON, NUEVA YORK, 1959.
- BEER, S. DECISIÓN AND CONTROL, THE MEANING OF OPERATIONAL RESEARCH AND MANAGEMENT CYBERNETICS. ED. WILEY, LONDRES, 1966.
- BEIGE, C. TEORÍA DE LAS REDES Y SUS APLICACIONES. ED. CECSA, MÉXICO, 1962.
- BELL, J. Y OTROS. INTERVENCIÓN Y FISCALIZACIÓN DE CONTABILIDADES. TEORÍA. ED. THE UNIVERSITY SOCIETY, NUEVA YORK, 1944.
- BELLMAN, R. ADAPTIVE CONTROL PROCESSES. A GUIDED TOUR. ED. PRINCETON UNIVERSITY PRESS, NUEVA JERSEY, 1961.
- BELLMAN, R. DYNAMIC PROGRAMMING. ED. PRINCETON UNIVERSITY PRESS, NUEVA JERSEY, 1957.
- BELLMAN, R. Y OTROS. APPLIED DYNAMIC PROGRAMMING. ED. PRINCETON UNIVERSITY PRESS, NUEVA JERSEY, 1962.
- BELTRÁN VILLALBA, M. CIENCIA Y SOCIOLOGÍA. ED. CENTRO INVESTIGACIONES SOCIOLOGICAS, MADRID, 1979.
- BELTRÁN, L. HISTORIA DE LAS DOCTRINAS ECONÓMICAS. ED. TEIDE, 1976.
- BENAVIDES, C. TECNOLOGÍA, INNOVACIÓN Y EMPRESA. ED. PIRÁMIDE, MADRID, 1998.
- BENNET, C. COSTES ESTÁNDAR. ED. LABOR, BARCELONA, 1967.
- BENNETT, J. ECONOMIC THEORY OF CENTRAL PLANNING. ED. BASIL BLACKWEIL, OXFORD, 1989.
- BERANEK, W. WORKING CAPITAL MANAGEMENT, WADSWORTH, BELMONT, CALIFORNIA, 1966.
- BERANGER, P. EN BUSCA DE LA EXCELENCIA INDUSTRIAL. JUST IN TIME. ED. CIENCIAS DE LA DIRECCIÓN, MADRID, 1988.
- BERELSON, G. Y OTROS. HUMAN BEHAVIOR. AN INVENTORY OF SCIENTIFIC FINDINGS. ED. HARCOURT, NUEVA YORK, 1964.
- BERGAMINI, D. MATEMÁTICAS. ED. OFFSET, MADRID, 1968.
- BERGE, C. ESPACES TOPOLOGIQUES, FONCTIONS MULTIVOQUES. ED. DUNOD, PARIS, 1959.

EL CONTROL DE GESTIÓN EN LAS EMPRESAS CONSULTORAS DE INGENIERÍA: MODELO COGEST

- BERGE, C. THÉORIE DES GRAPHS ET SES APPLICATIONS. ED. DUNOD, PARIS, 1958.
- BERGE, C. Y OTROS. PROGRAMAS, JUEGOS Y SISTEMAS DE TRANSPORTE. ED. CECSA, MÉXICO, 1965.
- BERGÉS LOBERA, A. EL MERCADO ESPAÑOL DE CAPITALES EN UN CONTEXTO INTERNACIONAL, Mº DE ECONOMÍA Y HACIENDA, MADRID, 1984.
- BERGÉS, A. Y OTROS. MERCADOS DE FUTUROS EN INSTRUMENTOS FINANCIEROS, PIRÁMIDE, MADRID, 1984.
- BERGSON, A. SOCIALIST ECONOMICS. A SURVEY OF CONTEMPORARY ECONOMICS. ED. HOWARD, ILLINOIS, 1948.
- BERGSON, H. OEUVRES. ED. PRESSES UNIVERSITAIRES DE FRANCE, PARÍS, 1959.
- BERLANGA M. PRINCIPIOS DE ESTADÍSTICA. ED. BIBLIOTECA DE COMERCIO Y FINANZAS, MADRID, 1949.
- BERNARD, J. COMPRENDRE ET ORGANISER LE TRAITEMENT AUTOMATIQUE DE L'INFORMATION. ED. DUNOD, PARÍS, 1968.
- BERNARD, Y. Y OTROS. DICCIONARIO ECONÓMICO Y FINANCIERO. ED. APD, MADRID, 1979.
- BERRIEN, F. K. GENERAL AND SOCIAL SYSTEMS. ED. RUDGERS UNIVERSITY PRESS, NEW JERSEY, 1968.
- BERSTEIN, L.A. ANÁLISIS DE ESTADOS FINANCIEROS. ED. DEUSTO, BILBAO, 1991.
- BERTALANFFY, L. GENERAL SYSTEMS THEORY. ED. GEORGE BRAXILLER, NUEVA YORK, 1968.
- BERTALANFFY, L. TEORÍA GENERAL DE LOS SISTEMAS: FUNDAMENTOS, DESARROLLO, APLICACIONES. ED. FONDO CULTURA ECONÓMICA, MÉXICO, 1986.
- BHARUCHA, A. T. ELEMENTS OF THE THEORY OF MARKOW PROCESSES AND THEIR APPLICATIONS. ED. GRAW-HILL, NUEVA YORK, 1960.
- BICHARRA, A. Y OTROS. ACTIVE DESIGN DOCUMENTS. A NEW APPROACH FOR SUPPORTING DOCUMENTATION. ED. CIFE, EE.UU., 1993.
- BIERMAN, H. TOPICS IN COST ACCOUNTING AND DECISIONS. ED. MCGRAW-HILL, NUEVA YORK, 1963.
- BIERMAN, H. Y OTROS. LA PREPARATION DES DÉCISIONS FINANCIÈRES DAOS L'ENTREPRISE. ED. DUNOD, PARÍS, 1963.
- BIERMAN, H. Y OTROS. THE CAPITAL BUDGETING DECISIONS. ED. MACMILLAN, NUEVA YORK, 1966.
- BIRN, J. Y OTROS. CONTROL Y REDUCCIÓN DE COSTES DE TRABAJOS ADMINISTRATIVOS. ED. ICE, MADRID, 1973.
- BIRNBERG, H. PROJECT MANAGEMENT FOR SMALL DESIGN FIRMS. ED. MCGRAW-HILL, CHICAGO, 1992.
- BIRRIEN, J. Y. INFORMATION ET MANAGEMENT. INITIATION A LA THEORIE DES SYSTÈMES. ED. DUNOD, PARÍS, 1970.
- BISHOP, M. SUPERVISIÓN DINÁMICA. ED. EDITORA TÉCNICA, MADRID, 1971.
- BITTEL, L.R. Y OTROS. ENCICLOPEDIA DEL MANAGEMENT. OCÉANO ED. BARCELONA, 1998.
- BITTERLIN, G. GESTIÓN SCIENTIFIQUE ET PRATIQUE DES STOCKS. ED. DUNOD, PARÍS, 1971.
- BLACKWELL, D. Y OTROS. THEORY OF GAMES AND STATISTICAL DECISIONS. ED. JOHN WILEY AND SON, NUEVA YORK, 1961.
- BLAKE, R.M. Y OTROS. THEORIES OF SCIENTIFIC METHOD. ED. UNIVERSITY OF WASHINGTON PRESS, SEATTLE, 1960.
- BLALOCK, H.M. ESTADÍSTICA SOCIAL. ED. FCE, MÉXICO, 1966.
- BLANCO DE TELLA, L. TÉCNICA Y APLICACIÓN DE LOS ORGANIGRAMAS. ED. SECRETARÍA DE PRESIDENCIA DE GOBIERNO, MADRID, 1973.
- BLANCO DOPICO, M. CONTABILIDAD DE COSTES. ANÁLISIS Y CONTROL. ED. PIRÁMIDE, MADRID, 1998.
- BLANCO IBARRA, F. CONTABILIDAD ANALÍTICA. CASOS PRÁCTICOS. ED. DEUSTO, BILBAO, 1991.
- BLANCO IBARRA, F. CONTABILIDAD DE COSTES Y ANALÍTICA DE GESTIÓN PARA LAS DECISIONES ESTRATÉGICAS. ED. DEUSTO, BILBAO, 1999, 6ª. ED.
- BLANCO IBARRA, F. EJERCICIOS RESUELTOS DE CONTABILIDAD DE COSTES Y ANÁLISIS DE GESTIÓN. ED. DEUSTO, BILBAO, 1999, 4ª. ED.
- BLANCO ILLESCAS, F. EL CONTROL INTEGRADO DE GESTIÓN. ED. APD, MADRID, 1971.
- BLANCO RAMOS, I. Y OTROS. DERECHO LABORAL Y FISCAL. ED. EVEREST, MADRID, 1988.
- BLANCO, A. DIRIGIR CON INFLACIÓN. ED. DEUSTO, BILBAO, 1990.
- BLANCO, A. Y OTROS. DESARROLLO DE DIRECTIVOS Y CALIDAD TOTAL EN LA ORGANIZACIÓN. ED. ESIC, MADRID, 1988.
- BLANCO, M.I. LA FIJACIÓN DE PRECIOS DE TRANSFERENCIA Y EL CONTROL DE GESTIÓN. ED. INSTITUTO DE PLANIFICACIÓN CONTABLE, MADRID, 1987.
- BLATTNER, P. Y OTROS. EXCEL 2000 A FONDO. ED. ANAYA MULTIMEDIA, MADRID, 2000.
- BLAUG, M. ECONOMICS THROUGH THE LOOKING GLASS. ED. INSTITUTE OF ECONOMIC AFFAIRS, LONDRES, 1988.
- BLAUG, M. LA TEORÍA ECONÓMICA EN RETROSPECCIÓN. ED. LUIS MIRACLE, MADRID, 1968.
- BLAUG, M. Y OTROS. APPRAISING ECONOMIC THEORIES. ED. EDWARD ELGAR, INGLATERRA, 1991.
- BLOCH, J. LA REFORMA DE LA EMPRESA. ED. AGUILAR, MADRID, 1964.
- BLOCK, J. Y OTROS. DESARROLLO DE CAPACIDADES ADMINISTRATIVAS. ED. TRILLAS, MÉXICO, 1978.
- BLOCK, W. Y OTROS. RELIGIÓN, ECONOMICS AND SOCIAL THOUGHTS. ED. FRASER INSTITUTE, VANCOUVER, 1989.
- BLONDE, D. LA GESTIÓN PROGRAMADA. ED. SAGITARIO, BARCELONA, 1965.
- BLUM, E. Y OTROS. DECISION ANALYSIS TECHNIQUES FOR INTEGRATION TECHNOLOGY DECISIONS. ED. CIFE, EE.UU., 1994.
- BLUMENTHAL, L.M. GEOMETRÍA AXIOMÁTICA. ED. AGUILAR, MADRID, 1965.
- BOCHENSKI, J.M. LOS MÉTODOS ACTUALES DE PENSAMIENTO. ED. RIALP, 1971, 7ª EDICIÓN.
- BODINAT, H. GESTIÓN FINANCIERA INTERNACIONAL. ANÁLISIS DE LAS VARIABLES FINANCIERAS. ED. TECNIBÁN, MADRID, 1975.
- BODT, G. ANÁLISIS DE MÁRGENES. DIRECT COSTING. ED. DEUSTO, BILBAO, 1966.
- BODT, J. P. LA FORMATION DES PRIX. ED. PUF, PARÍS, 1965.
- BÓER, G. DIRECT COSTS AND CONTRIBUTION ACCOUNTING AND INTEGRATED MANAGEMENT ACCOUNTING SYSTEMS. ED. WILEY AND SON, NUEVA YORK, 1974.
- BOETTKE P.J. THE POLITICAL ECONOMY OF SOVIET SOCIALISM. ED. KLUWER ACADEMIC PUBLISHERS, HOLANDA, 1990.
- BÖHM, H. H. Y OTROS. DIRECT COSTING Y SU RELACIÓN CON LA PROGRAMACIÓN DE LA GESTIÓN. ED. SAGITARIO, BARCELONA, 1965.
- BONILLA HERRERA, J.M. FUNCIONES DE IMPORTACIÓN Y EXPORTACIÓN EN LA ECONOMÍA ESPAÑOLA. ED. BANCO DE ESPAÑA, MADRID, 1978.
- BONINI, C. P. SIMULATION OF INFORMATION AND DECISION SYSTEMS IN THE FIRM. ED. PRENTICE HALL, NUEVA YORK, 1963.
- BONINI, C. P. Y OTROS. MANAGEMENT CONTROLS. NEW DIRECTIONS IN BASIC RESEARCH. ED. MCGRAW-HILL, NUEVA YORK, 1964.
- BONJEAN, C.M. Y OTROS. SOCIOLOGICAL MEASUREMENT. AND INVENTORY OF SCALES AND INDICES. ED. CHANDLER, SAN FRANCISCO, 1967.
- BONSON PONTE, E. TECNOLOGÍAS INTELIGENTES PARA LA GESTIÓN EMPRESARIAL. ED. RA-MA, MADRID, 1999.
- BOOT, J. QUADRATIC PROGRAMMING. ALGORITHMS, ANOMALIES, APPLICATIONS. ED. NORTH, HOLLAND PUBLISHING, AMSTERDAM, 1964.
- BORBOLLA, F.J. Y OTROS. PROBLEMAS Y EJERCICIOS DE GEOMETRÍA ANALÍTICA. ED. UTEHA, MÉXICO, 1957.
- BORDIEU, P. Y OTROS. LE MÉTIER DU SOCIOLOGUE. ED. MOUTON. ED. PARÍS, 1968.

- BOREL, E. LAS PROBABILIDADES Y LA VIDA. ED. OIKOS TAU, MADRID, 1971.
- BORI, J. Y OTROS. CONTABILIDAD INDUSTRIAL. ED. MONTESO, MADRID, 1950.
- BORREN, J. LA REPÚBLICA DE TAXONIA. EJERCICIOS DE MATEMÁTICAS APLICADOS A LA ECONOMÍA. ED. PIRÁMIDE, MADRID, 1992.
- BORREN, J. MÉTODOS MATEMÁTICOS PARA LA ECONOMÍA PROGRAMACIÓN MATEMÁTICA. ED. PIRÁMIDE, MADRID, 1982.
- BOUCHET, G. COMMENT CONTROLER LA RENTABILITÉ DE VOTRE ENTREPRISE. ED. ENTREPRISE MODERNE, PARÍS, 1967.
- BOUCHET, G. CÓMO CONTROLAR LA RENTABILIDAD DE UNA EMPRESA. ED. CASANOVAS, MADRID, 1966.
- BOUDON, R. LOS MÉTODOS EN SOCIOLOGÍA. ED. A REDONDO, BARCELONA, 1970.
- BOUDON, R. LES MATHÉMATIQUES EN SOCIOLOGIE. ED. PUF, 1971.
- BOULDING, K. E. A RECONSTRUCTION OF ECONOMICS. ED. JOHN WILEY AND SON, NUEVA YORK, 1950.
- BOULDING, K. E. Y OTROS. LA PROGRAMMATION LINÉAIRE ET LA THÉORIE DE L'ENTREPRISE. ED. DUNOD, PARÍS, 1964.
- BOULDING, K. LAS TRES CARAS DEL PODER. EDITORIAL PAÍDOS, BARCELONA, 1993.
- BOUQUEREL, F. MANAGEMENT. POLITIQUE, STRATEGIE, TACTIQUE. ED. DUNOD, PARÍS, 1969.
- BOURBAKI, N. ELEMENTOS DE HISTORIA DE LAS MATEMÁTICAS. ED. ALIANZA UNIVERSIDAD, MADRID, 1976.
- BOURDIN, J. CONTROL DE GESTIÓN. ED. ICE, MADRID, 1978.
- BOURGEIS, H. CÓMO SIMPLIFICAR LOS TRABAJOS CONTABLES. ED. GUADIANA, MADRID, 1972.
- BOURQUIN, M. TRATADO DE CONTABILIDAD INDUSTRIAL. ED. ICE, MADRID, 1967.
- BOUTELL, W.S. EL ORDENADOR EN LA GESTIÓN EMPRESARIAL. ED. HISPANO EUROPEA, MADRID, 1972.
- BOWER, J. B. Y OTROS. FINANCIAL INFORMATION SYSTEMS. THEORY AND PRACTICE. ED. ALLYN AND BACON, BOSTON, 1969.
- BOYCE, W. E. Y OTROS. ECUACIONES DIFERENCIALES Y PROBLEMAS CON VALORES EN LA FRONTERA. ED. LIMUSA, MÉXICO, 1990, 3ª EDICIÓN.
- BRAFFORT, P. Y OTROS. COMPUTER PROGRAMMING AND FORMAL SYSTEMS. ED. NORTH HOLLAND, AMSTERDAM, 1970, 3ª. ED.
- BRANCHEK, B. EDICIÓN ESPECIAL, MICROSOFT SQL SERVER 65. ED. PRENTICE HALL, MADRID, 1996.
- BRAUDEL, F. LA HISTORIA DE LAS CIENCIAS SOCIALES. ALIANZA EDITORIAL, MADRID, 1968.
- BRAUDEL, F. LA HISTORIA Y LAS CIENCIAS SOCIALES. ED. ALIANZA, MADRID, 1968.
- BREALEY, R. MODERN DEVELOPMENTS IN INVESTMENTS MANAGEMENT. ED. PRAEGER, NUEVA YORK, 1976.
- BRECH, E.F. MANAGEMENT SU NATURALEZA Y SIGNIFICADO. ED. OIKOS TAU, BARCELONA, 1968.
- BRESSY, M. Y OTROS. AGRUPACIONES DE EMPRESAS. ED. PIRÁMIDE, MADRID, 1974.
- BRICEÑO L. P. ADMINISTRACIÓN Y DIRECCIÓN DE PROYECTOS. UN ENFOQUE INTEGRADO. ED. MCGRAW-HILL, MADRID, 1996, 2ª EDICIÓN.
- BRILLOUIN, L. SCIENCE AND INFORMATION THEORY. ED. ACADEMIC PRESS, NUEVA YORK, 1956.
- BRIMSON, J.A. CONTABILIDAD POR ACTIVIDADES. ED. MARCOMBO, BARCELONA, 1995.
- BRINGHAM, W.D. CÓMO ENTREVISTAR. ED. RIALP, MADRID, 1966.
- BROAD, C. D. EL PENSAMIENTO CIENTÍFICO. ED. TECNOS, MADRID, 1963.
- BROOKE, M. LA STRATÉGIE DE VENTREPRISE MULTINATIONALE. ED. SIREY, PARÍS, 1973.
- BROOKS, W. Y OTROS. PROGRAMACIÓN EN ACCESS 2000. ED. ANAYA MULTIMEDIA, MADRID, 2000.
- BROSETA PONT, M. MANUAL DE DERECHO MERCANTIL. ED. TECNOS, MADRID, 1990, 8ª EDICIÓN.
- BROSS, I. D. LAS DECISIONES ESTADÍSTICAS. ED. AGUILAR, MADRID, 1968.
- BROWN, W. OBJECT ORIENTED DATABASES APPLICATION IN SOFTWARE ENGINEERING. ED. MCGRAW-HILL, LONDRES, 1991.
- BRUCE, C.A. SISTEMAS DE COMUNICACIÓN. ED. MCGRAW-HILL, MADRID, 1975.
- BRUCE, F. ORGANIZACIÓN Y MANGEMENT. ED. OIKOS TAU, BARCELONA, 1972.
- BRUCE, J. CALDWELL HISTORY OF POLITICAL ECONOMY. ED. DUKE UNIVERSITY PRESS, DURHAM, 1990.
- BRUCE, L. PROBLEMAS ADMINISTRATIVOS DE UN DEPARTAMENTO DE ORGANIZACIÓN. ED. CENTRO DE ESTUDIOS LATINOAMERICANOS, MÉXICO, 1958.
- BRUFAU, A. Y OTROS. MEDIDAS DE CONTROL INTERNO EN LA PYME. ED. APD, MADRID, 1983.
- BRUNEL, D. LES MATHÉMATIQUES MODERNES. TECHNIQUE DE DECISIÓN. ED. DUNOD, PARÍS, 1970.
- BRUS, W. Y OTROS. FROM MARX TO THE MARKET. SOCIALISM IN SEARCH OF AN ECONOMIC SYSTEM. ED. CLARENDON PRESS, OXFORD, 1989.
- BRUTZKUS, B. ECONOMIC PLANNING IN SOVIET RUSSIA. ED. ROUTLEDGE, LONDRES, 1935.
- BRUYN, S.T. LA PERSPECTIVA HUMANA EN SOCIOLOGÍA. ED. AMORRORTU, BUENOS AIRES, 1972.
- BRYANT, J. W. FINANCIAL MODELLING IN CORPORATE MANAGEMENT, JOHN WILEY AND SON, NUEVA YORK, 1982.
- BUCHAN, J. Y OTROS. GESTIÓN SCIENTIFIQUE DES STOCKS. EDITIONS EYROLLES, PARÍS, 1963.
- BUCHANAN, J.M. COST AND CHOICE. ED. MARCKHAM PUBLISHING, CHICAGO, 1969.
- BUCHANAN, J.M. THE PUBLIC CHOICE PERSPECTIVE, LIBERTY, MARKET AND STATE. ED. HARVESTER PRESS, SUSSEX, 1986.
- BUCHANAN, J.M. Y OTROS. ESSAYS ON COST. ED. NUEVA YORK UNIVERSITY PRESS, NUEVA YORK, 1981.
- BUENO CAMPOS, E. CURSO BÁSICO DE ECONOMÍA DE LA EMPRESA. ED. PIRÁMIDE, MADRID, 1993.
- BUENO CAMPOS, E. EL SISTEMA DE INFORMACIÓN EN LA EMPRESA. ED. CECA, MADRID, 1978.
- BUENO CAMPOS, E. LA DIRECCIÓN EFICIENTE. ED. PIRÁMIDE, MADRID, 1990.
- BUENO CAMPOS, E. ORGANIZACIÓN DE EMPRESAS. ESTRUCTURA, PROCESOS Y MODELOS. ED. PIRÁMIDE, MADRID, 1997.
- BUENO CAMPOS, E. Y OTROS. ECONOMÍA DE LA EMPRESA. ANÁLISIS DE LAS DECISIONES EMPRESARIALES. ED. PIRÁMIDE, MADRID, 1996.
- BUENO CAMPOS, E. Y OTROS. ECONOMÍA DE LA EMPRESA. ED. PIRÁMIDE, MADRID, 1979.
- BUENO CAMPOS, E.J. REFORMULACIÓN DE LA METODOLOGÍA CONTABLE. LA CONTABILIDAD MATRICIAL. ED. COLEGIO TITULARES MERCANTILES, MADRID, 1971.
- BUNCH, B. H. MATEMÁTICA INSÓLITA. PARADOJAS Y PARALOGISMOS. ED. REVERTÉ, BARCELONA, 1987.
- BUNGE, M. LA INVESTIGACIÓN CIENTÍFICA. ED. ARIEL, BARCELONA, 1983.
- BUNGE, M. TEORÍA Y REALIDAD. ED. ARIEL, 1975, 2ª EDICIÓN.
- BURACK, E. PLANIFICACIÓN Y APLICACIONES CREATIVAS DE LOS RECURSOS HUMANOS. ED. DÍAZ DE SANTOS, MADRID, 1990.
- BYRNE, J. SITIOS WEB CON MICROSOFT SQL SERVER 7. ED. PRENTICE HALL, MADRID, 2000.

EL CONTROL DE GESTIÓN EN LAS EMPRESAS CONSULTORAS DE INGENIERÍA: MODELO COGEST

- CABALLERO FERNÁNDEZ, R. Y OTROS. MÉTODOS MATEMÁTICOS PARA LA ECONOMÍA. ED. MCGRAW-HILL, MADRID, 1992.
- CABALLERO, R. Y OTROS. MÉTODOS MATEMÁTICOS PARA LA ECONOMÍA. ED. MCGRAW-HILL, MADRID, 1992.
- CABALLERO, R. Y OTROS. PROGRAMACIÓN MATEMÁTICA PARA ECONOMISTAS. ED. UNIVERSIDAD DE MÁLAGA, MÁLAGA, 1997.
- CABELLO, A. QUÉ SON LAS EMPRESAS MULTINACIONALES. ED. GAYA, MADRID, 1977.
- CAFFÉ, F. BARONE THE NEW PALGRAVE. A DICTIONARY OF ECONOMICS. ED. MACMILLAN, LONDRES, 1987.
- CALABRIA, J. Y OTROS. DESCUBRE MICROSOFT WORD 2000. ED. PRENTICE HALL, MADRID, 1999.
- CALDERÓN, S. Y OTROS. PROGRAMACIÓN MATEMÁTICA. ED. UNIVERSIDAD DE MÁLAGA, MÁLAGA, 1995.
- CALLAHAN, E. PROGRAMACIÓN CON MICROSOFT ACCESS 2000. MACROS Y VBA. ED. MCGRAW-HILL, MADRID, 1999.
- CALLE SAINZ, R. LA EMPRESA ANTE LA BOLSA, BANCO DE VIZCAYA, INDUBÁN, MADRID, 1974.
- CALUDE, S. EL SERVICIO DE ORGANIZACIÓN E INFORMÁTICA EN LA EMPRESA. ED. EDITORES TÉCNICOS ASOCIADOS, MADRID, 1971.
- CÁLVEZ, J.Y. EL PENSAMIENTO DE CARLOS MARX. ED. TAURUS, MADRID, 1966.
- CAMACHO ROSALES, J. ESTADÍSTICA CON SPSS VERSIÓN 9 PARA WINDOWS. ED. RA-MA, MADRID, 2000.
- CAMPO URBANO, S. LA SOCIOLOGÍA CIENTÍFICA MODERNA. ED. IEP, MADRID, 1969.
- CAMPO URBANO, S. Y OTROS. LOS INDICADORES SOCIALES A DEBATE, EURAMÉRICA, MADRID, 1972.
- CAMPOS, F. PLANIFICACIÓN Y REESTRUCTURACIÓN EN LOS PROCESOS DE CONCENTRACIONES DE EMPRESAS. ED. BANCA MAS SARDA, MADRID, 1976.
- CAMUS, B. Y OTROS. CONTROL INTERNO CONTRA EL FRAUDE Y EL DERROCHE. ED. PROMETEO, BUENOS AIRES, 1956.
- CANALEJO MARCOS, P. PROPUESTA PARA LA DETERMINACIÓN DE LA ESTRUCTURA DE COSTES DE UNA EMPRESA CONSULTORA. ED. ALATEC, S.A., MADRID.
- CANO, J.L. ESTUDIO DE PROYECTOS. MADRID, 1989.
- CANO, T. Y OTROS. INTRODUCCIÓN A LA TEORÍA ECONOMÍA. ED. CECA, MADRID, 1976.
- CANONICI, A. ADIESTRAMIENTO Y FORMACIÓN DEL PERSONAL. ED. DEUSTO, 1973.
- CANTRIL, H. GAUGING PUBLIC OPINIÓN. ED. PRINCETON UNIVERSITY PRESS, PRINCETON, 1947.
- CAÑIBANO, J. Y OTROS. LOS GRUPOS DE EMPRESAS. CONSOLIDACIÓN Y CENSURA DE SUS ESTADOS FINANCIEROS. ED. ICE, MADRID, 1972.
- CAÑIBANO, L. CONTABILIDAD: ANÁLISIS CONTABLE DE LA REALIDAD ECONÓMICA. ED. PIRÁMIDE, MADRID, 1996.
- CAÑIBANO, L. LAS DECISIONES SECUENCIALES EN LA EMPRESA. ED. CECA, MADRID, 1973.
- CAÑIBANO, L. TEORÍA ACTUAL DE LA CONTABILIDAD. ED. ICE, MADRID, 1979.
- CAÑIBANO, L. TEORÍA ACTUAL DE LA CONTABILIDAD: TÉCNICAS ANALÍTICAS Y PROBLEMAS METODOLÓGICOS. ED. ICE, MADRID, 1979.
- CAÑIBANO, L. Y OTROS. EL CASH-FLOW, AUTOFINANCIACIÓN Y TESORERÍA. ED. PIRÁMIDE, MADRID, 1978.
- CAÑIZAL BERINI, F. ASPECTOS PREVIOS A LA REDACCIÓN DEL PROYECTO. ED. UNIVERSIDAD DE CANTABRIA, SANTANDER, 1996.
- CAÑIZAL BERINI, F. LA REDACCIÓN DEL PROYECTO. ED. UNIVERSIDAD DE CANTABRIA, SANTANDER, 1996.
- CAÑIZAL BERINI, F. LAS EMPRESAS CONSULTORAS DE INGENIERÍA Y EL ENTORNO DE SU ACTIVIDAD. ED. UNIVERSIDAD DE CANTABRIA, SANTANDER, 1991.
- CAPLOW, T. LA INVESTIGACIÓN SOCIOLOGICA. ED. LAIA, BARCELONA, 1972.
- CARAZO, I. Y OTROS. LA EMPRESA ANTE EL EURO. ED. FUNDACIÓN CONFEMETAL, MADRID, 1999.
- CARBONELL, R. COMERCIALIZACIÓN COOPERATIVA AGRARIA. ED. ICE, MADRID, 1970.
- CARENYS, J. Y OTROS. GUÍA PRÁCTICA DE APLICACIÓN DEL NUEVO PQC. ED. EADA MULTIMEDIA, MADRID, 1992.
- CARLBERG, C. ANÁLISIS DE NEGOCIOS CON EXCEL. ED. PRENTICE HALL HISPANO AMERICANA, MÉXICO, 1996.
- CARLSON, D. LA DIRECCIÓN MODERNA. ED. DEUSTO, MADRID, 1964.
- CARRASCO, A. Y OTROS. TRATAMIENTO FISCAL, CONTABLE Y LABORAL DE LAS DIETAS Y GASTOS DE VIAJE. ED. CONFEMETAL, MADRID, 1998.
- CARSBERG, B. TEORÍA ECONÓMICA DE LAS DECISIONES EMPRESARIALES. ED. ALIANZA UNIVERSIDAD, MADRID, 1977.
- CASANOVAS, I. Y OTROS. MANAGEMENT Y FINANZAS DE LAS EMPRESAS. ED. DEUSTO, BILBAO, 1997.
- CASAS, E. CONTABILIDAD GENERAL. ED. BRUGUER, MADRID, 1946.
- CASAS, E. CONTABILIDAD POR HOJAS MÓVILES Y FICHAS. ED. BRUGUER, MADRID, 1943.
- CASAS, E. MÉTODOS MODERNOS DE CONTABILIDAD. ED. BRUGUER, MADRID, 1945.
- CASTAGNOLI, P. LA DIRECCIÓN ADMINISTRATIVA. ED. IBERO EUROPEA, MADRID, 1967.
- CASTANO, S. DATABASE SECURITY. WOKINGHAM, INGLATERRA, 1995.
- CASTANYER, F. LA FORMACIÓN PERMANENTE EN LA EMPRESA. ED. MARCAMBO, MADRID, 1988.
- CASTAÑEDA, J. LECCIONES DE TEORÍA ECONÓMICA. ED. AGUILAR, MADRID, 1968.
- CATALÁ ALIS, J. Y PELLICER ARMIÑANA, E. CONTROL DE COSTES EN LA CONSTRUCCIÓN. ED. UPV, VALENCIA, 1999.
- CATAPULT, INC. MICROSOFT OFFICE 97. INTEGRACIÓN PASO A PASO. ED. MCGRAW-HILL, MADRID, 1997.
- CATAPULT, INC. MICROSOFT PROJECT 98 PASO A PASO. ED. MCGRAW-HILL, MADRID, 1998.
- CAVE, M. COMPUTERS AND ECONOMIC PLANNING. THE SOVIET EXPERIENCE. ED. CAMBRIDGE UNIVERSITY PRESS, CAMBRIDGE, 1980.
- CAVE, S. R. BUDGETORY CONTROL. STANDARD COSTING AND FACTORY ADMINISTRATION. ED. GEE, LONDRES, 1955.
- CAYLEY, A. THE PRINCIPLES OF BOOK, KEEPING BY DOUBLE ENTRY. ED. THE UNIVERSITY PRESS, CAMBRIDGE, 1894.
- CEA, J. OPTIMISATION, THÉORIE ET ALGORITHMES. ED. DUNOD, PARÍS, 1971.
- CEBALLOS SIERRA, F. ENCICLOPEDIA DE MICROSOFT. VISUAL BASIC 6. ED. RA-MA, MADRID, 1999.
- CEFALI, E. LA CONTABILITÀ DEI COSTI NELL'AZIENDA INDUSTRIALI. ED. ETAS, KOMPASS, MILANO, 1967.
- CENTRO DE ESTUDIOS Y COMUNICACIÓN ECONÓMICA. PARO, INFLACIÓN Y CRECIMIENTO. ED. CALPE, MADRID, 1980.
- CEOE. CÓMO CREAR UNA EMPRESA. ED. MUNDI PRENSA, MADRID, 1994.
- CERDÁ, B. CONTABILIDAD Y ADMINISTRACIÓN DE EMPRESAS. ED. BRUGUER, MADRID, 1946.
- CERDÁ, B. ORGANIZACIÓN DE CONTABILIDADES. ED. BRUGUER, MADRID, 1946.
- CHAKRAVARTY, S. LA LÓGICA DE LA PLANIFICACIÓN DE INVERSIONES. ED. TECNOS, MADRID, 1966.
- CHALVIN, D. AUTODIAGNÓSTICO DE LOS DIRIGENTES. ED. APD, MADRID, 1974.
- CHAMBEAS, R. J. Y OTROS. THE ACCOUNTING FRONTIER. ED. FW, CHESHIRE, MELBOURNE, 1965.

- CHAMBERLAIN, G. TRADING IN OPTIONS. ED. WOODHEAD, CAMBRIDGE, 1982.
- CHANDLER, A. D. STRATEGY AND STRUCTURE. ED. MIT PRESS, CAMBRIDGE, 1962.
- CHANDON, J.L. ANALYSE TIPOLOGIQUE. ED. MASSON, PARIS, 1981.
- CHAPUIS, F. GUÍA PRÁCTICA DEL JEFE. ED. ETA, MADRID, 1970.
- CHAREMZA, W. Y OTROS. PLANS AND DISEQUILIBRIA IN CENTRALLY PLANNED ECONOMIES. ED. NORTH HOLLAND, AMSTERDAM, 1988.
- CHARNES, A. AN INTRODUCTION TO LINEAR PROGRAMMING. ED. JOHN WILEY AND SON, NUEVA YORK, 1953.
- CHENDALL, R Y OTROS. THE ORGANIZATIONAL CONTEXT OF MANAGEMENT ACCOUNTING. ED. PITMAN, BOSTON, 1981.
- CHERNOFF, H. Y OTROS. ELEMENTARY DECISIONS THEORY. ED. JOHN WILEY AND SON, NUEVA YORK, 1959.
- CHEVRY, G.R. PRÁCTICA DE LAS ENCUESTAS ESTADÍSTICAS. ED. ARIEL, MADRID, 1967.
- CHEVRY, J. EL CUESTIONARIO. ED. ARIEL, BARCELONA, 1960.
- CHIANG, A. C. MÉTODOS FUNDAMENTALES DE ECONOMÍA MATEMÁTICA. ED. MCGRAW-HILL, MÉXICO, 1987, 3ª EDICIÓN.
- CHIANG, A. MÉTODOS FUNDAMENTALES DE ECONOMÍA MATEMÁTICA. ED. MCGRAW-HILL, MADRID, 1987.
- CHIAVENATO, I. ADMINISTRACIÓN DE RECURSOS HUMANOS. ED. MCGRAW-HILL, 1990.
- CHIAVENATO, I. INTRODUCCIÓN A LA TEORÍA GENERAL DE LA ADMINISTRACIÓN. ED. MCGRAW-HILL, MÉXICO, 1981.
- CHISHOLM, M. GEOGRAFIA Y ECONOMÍA. ED. OIKOS TAU, BARCELONA, 1968.
- CHOLVIS, F. DICCIONARIO DE CONTABILIDAD. ED. LECONEX, BUENOS AIRES, 1974.
- CHORAFAS, D. N. LA INVESTIGACIÓN EN LA EMPRESA. ED. AGUILAR, MADRID, 1964.
- CHORAFAS, D. N. LA SIMULATION MATHEMATIQUE ET SES APPLICATION. ED. DUNOD, PARÍS, 1966.
- CHORAFAS, D. N. LES APPLICATIONS DES ORDINATEURS DANS L'INDUSTRIE, LE COMMERCE ET LES SERVICES. ED. DE FENTREPRISE MODERNE, PARÍS, 1961.
- CHORAFAS, D. N. NUEVOS MÉTODOS DE ANÁLISIS ECONÓMICO. SU APLICACIÓN A LOS PROBLEMAS DE DIRECCIÓN. ED. DEUSTO, BILBAO, 1965.
- CHORAFAS, D. NUEVOS MÉTODOS DE ANÁLISIS ECONÓMICO. SU APLICACIÓN A LOS PROBLEMAS DE DIRECCIÓN. ED. DEUSTO, BILBAO, 1965.
- CHORAFAS, D.N. LA SIMULATION MATHEMATIQUE ET SES APPLICATIONS. ED. DUNOD, PARÍS, 1966.
- CHORAFAS, D.N. NUEVOS MÉTODOS DE ANÁLISIS NUMÉRICO. ED. DEUSTO, MADRID, 1965.
- CHOULEUR, J. LAS TÉCNICAS MATEMÁTICAS EN LA EMPRESA. ED. DEUSTO, MADRID, 1968.
- CHURCHMAN, C. W. PREDICTION AND OPTIMAL DECISION. ED. PRENTICE HALL, 1961.
- CHURCHMAN, C. W. Y OTROS. INTRODUCTION TO OPERATIONS RESEARCHS. ED. JOHN WILEY AND SON, NUEVA YORK, 1957.
- CIBERT, A. NORMALIZACIÓN, GUÍAS CONTABLES, VOLUMEN, COSTOS, BENEFICIOS. ED. COMPI, MADRID, 1967.
- CIBERT, A. RESULTATS COMPTABLES. CALCUL ET INTERPRÉTATION. ED. DUNOD, PARÍS, 1969.
- CIENFUEGOS, A. Y OTROS. MANUAL DE CONTABILIDAD PARA LA EMPRESA ESPAÑOLA. ED. TALE, MADRID, 1974.
- CIENFUEGOS, A. Y OTROS. UNA APLICACIÓN CONTABLE PARA LA EMPRESA ESPAÑOLA. ED. TALE, MADRID, 1965.
- CÍRCULO PARA LA INVESTIGACIÓN Y EL DESARROLLO PROFESIONAL. VALORACIÓN DE INMUEBLES, SOLARES Y FINCAS RUSTICAS. ED. CIRDE, MADRID, 1980.
- CIRUJANO, J. LA OFICINA TÉCNICA EN LA MEDIANA Y PEQUEÑA EMPRESA. ED. APD, MADRID, 1981.
- CLARK, K. LA SOCIEDAD MULTIDIMENSIONAL. MARSHALL, MARX Y LA EPOCA ACTUAL. ED. GUADIANA, MADRID, 1970.
- CLAUDE, C. TEORÍA DE LAS REDES Y SUS APLICACIONES. ED. CECSA, MADRID, 1967.
- CLAUDE, V. EVALUACIÓN DE PUESTOS DE TRABAJO Y SALARIOS. ED. TECNIBÁN, MADRID, 1976.
- CLELAND, D. I. Y OTROS. L'ANALYSE DE SYSTEMES O TECHNIQUE AVANCÉE DE MANAGEMENT. ED. ENTREPRISE MODERNE D'EDITION, PARÍS, 1971.
- CLOIN, C. LAS CONDICIONES DEL PROGRESO ECONÓMICO. ED. ALIANZA, MADRID, 1971.
- CLOSKEY, J. F. Y OTROS. OPERATIONS RESEARCH FOR MANAGEMENT. ED. JOHN HOPKINS PRESS, BALTIMORE, 1956.
- COCHRAN, W. G. Y OTROS. DISEÑOS EXPERIMENTALES. ED. TRILLAS, MÉXICO, 1974.
- COHEN, K. J. Y OTROS. ANALYTICAL METHODS IN BANKING. ED. HOMEWOOD, ILLINOIS, 1966.
- COHEN, K. J. Y OTROS. ECONOMÍA DE EMPRESAS. ED. ATENEO, BUENOS AIRES, 1973.
- COHEN, M. LA POLÍTICA DE PROMOCIÓN DE VENTAS. ED. GUADIANA, MADRID, 1972.
- COHEN, M. LA PUBLICIDAD EN LOS PUNTOS DE VENTA. ED. GUADIANA, MADRID, 1973.
- COHEN, M. Y OTROS. INTRODUCCIÓN A LA LÓGICA Y AL MÉTODO CIENTÍFICO, BUENOS AIRES. ED. AMORRORTU, 1997.
- COILLOT, J. EL LEASING. ED. MAPFRE, MADRID, 1974.
- COLILER, E. Y OTROS. FOUR DIMENSIONAL MODELING IN DESIGN CONSTRUCTION. ED. CIFE, EE.UU., 1995.
- CONSO, P. LA GESTIÓN FINANCIÉRE DE L'ENTREPRISE, 3ª EDICIÓN. ED. DUNOD, PARÍS, 1973.
- CONSO, P. Y OTROS. FONDS DE ROULEMENT ET POLITIQUE FINANCIÉRE. ED. DUNOD, PARÍS, 1971.
- CONSO, P. Y OTROS. INFORMATIQUE ET GESTIÓN DE L'ENTREPRISE. ED. DUNOD, PARÍS, 1969.
- CONTIOLLO, G. E Y OTROS. EL ARCHIVO EN LA ORGANIZACIÓN MODERNA. ED. DEUSTO, MADRID, 1973.
- COOK, T. D. MÉTODOS CUALITATIVOS Y CUANTITATIVOS. ED. MORATA, MADRID, 1986.
- COOLEY, W.W. MULTIVARIATE DATA ANALYSIS. ED. J. WILEY, NUEVA YORK, 1971.
- COOPER, W. W. Y OTROS. PROGRAMACIÓN LINEAL. ED. BLUME, MADRID, 1954.
- COOPERS, C. Y OTROS. LOS NUEVOS CONCEPTOS DEL CONTROL INTERNO: INFORME COSO. ED. DÍAZ DE SANTOS, MADRID, 1997.
- COPPOCK, J. O. ECONOMICS OF THE BUSSINES FIRM. ED. MCGRAW-HILL, NUEVA YORK, 1958.
- CORCORAN, A. COSTOS. CONTABILIDAD, ANÁLISIS Y CONTROL, LIMUSA, MÉXICO, 1983.
- CORDÓN GARCÍA, J.A. Y OTROS. PRÁCTICAS DE DOCUMENTACIÓN. ED. PIRÁMIDE, MADRID, 1998.
- CORNELL, G. APRENDA MICROSOFT. VISUAL BASIC SCRIPT YA. ED. MCGRAW-HILL, MADRID, 1997.
- COROMINAS, J. Y OTROS. DICCIONARIO CRÍTICO ETIMOLÓGICO CASTELLANO E HISPÁNICO (5 TOMOS). EDITORIAL GREDOS, MADRID, 1980.
- CORRONS, L. FINANZAS INTERNACIONALES. ED. DEUSTO, BILBAO, 1992.
- COS CASTILLO, M. TEORÍA GENERAL DEL PROYECTO. DIRECCIÓN DE PROYECTOS/PROJECT MANAGEMENT. ED. SINTESIS, MADRID, 1995.
- COSSA, P. CIBERNÉTICA. ED. REVERTÉ, BARCELONA, 1963.

EL CONTROL DE GESTIÓN EN LAS EMPRESAS CONSULTORAS DE INGENIERÍA: MODELO COGEST

- COSTA REPARAZ, E. MATEMÁTICAS PARA ECONOMISTAS. ED. PIRÁMIDE, MADRID, 1989.
- COSTA REPARAZ, E. PROBLEMAS Y CUESTIONES DE MATEMÁTICAS PARA ECONOMISTAS. ED. PIRÁMIDE, MADRID, 1991.
- COSTA, J. LA IMAGEN DE EMPRESA. MÉTODOS DE COMUNICACIÓN INTEGRAL. ED. CIAC, MADRID, 1977.
- COSTELLO, T. W. Y OTROS. PSYCOLOGY IN ADMINISTRATION. ED. PRENTICE HALL, NEW JERSEY, 1963.
- COUFFIGNAL, L. LA CIBERNÉTICA. ED. A. REDONDO, BARCELONA, 1970.
- COUFFIGNAL, L. LES MACHINES Á PENSER. ED. DE MINUIT, PARÍS, 1952.
- COURANT, R. DIFFERENTIAL AND INTEGRAL CALCULAS, VOL. 2. ED. BLAEMIE AND SONS LTD. LONDRES, 1952.
- COURNOT, A. RESEARCHES INTO THE MATHEMATICAL PRINCIPLES OF THE THEORY OF WEALTH. ED. NT BEACON, NUEVA YORK, 1960.
- COURT, H. O COMPATIBILITÉ ANALYTIQUE D'EXPLOTATION. ED. GESTIÓN, PARÍS, 1974.
- COUVREUR, J. P. LA DÉCISION D'INVESTIR ET LA POLITIQUE DE PENTREPRISE. ED. DUNOD, PARÍS, 1970.
- COX, A. Y OTROS. PLANIFICACIÓN DE PLANTILLAS DE PERSONAL EN LA EMPRESA. ED. IBERO EUROPEA, MADRID, 1973.
- COX, J. C. Y OTROS. OPTIONS MARKETS, PRENTICE HALL, NEW JERSEY, 1985.
- CRAMER, H. MÉTODOS MATEMÁTICOS DE ESTADÍSTICA. ED. AGUILAR, MADRID, 1960.
- CRAMER, H. TEORÍA DE PROBABILIDADES Y APLICACIONES. ED. AGUILAR, MADRID, 1963.
- CRAWFORD, S. Y OTROS. LOS SECRETOS DE INTRANET EN UNIX Y NT. ED. ANAYA MULTIMEDIA, MADRID, 1997.
- CRAWFORD, S. Y OTROS. RUNNING MICROSOFT BACKOFFICE. EDICIÓN PYME. ED. MICROSOFT PRESS, MADRID, 1998.
- CROQUET, G. TOPOLOGÍA, ESPACIOS TOPOLÓGICOS Y ESPACIOS MÉTRICOS. ED. TORAYMASSON, BARCELONA, 1971.
- CROZIER, B. Y OTROS. SOCIALISM EXPLAINED. ED. THE SHERWOOD PRESS, LONDRES, 1984.
- CSOECCA. LA RENTABILIDAD DE LA EMPRESA. ED. TCE, MADRID, 1977.
- CUBILLO VALVERDE, C. EL TRATAMIENTO FISCAL DE LAS AMORTIZACIONES. ED. APD, MADRID, 1966.
- CUBILLO VALVERDE, C. REGULACIÓN DE BALANCES. ED. ICE, MADRID, 1967.
- CUBILLOE, C. INTRODUCCIÓN A LA CONTABILIDAD ANALÍTICA. GRUPO 9 DEL PGC. ED. FERNÁNDEZ PEÑA, 2ª EDICIÓN, MADRID, 1979.
- CUERVO GARCÍA, A. INTRODUCCIÓN A LA ADMINISTRACIÓN DE EMPRESAS. ED. CÍVITAS, MADRID, 1994.
- CUERVO GARCÍA, J.A. SISTEMA FINANCIERO ESPAÑOL. ED. UNED, MADRID, 1986.
- CUESTA ÁLVAREZ, A. CONTROL ECONÓMICO DE LA EMPRESA. ED. ORTUETA, MADRID, 1967.
- CUESTA, A. CONTROL ECONÓMICO DE LA EMPRESA. NUEVAS POSIBILIDADES DE CONTROL ECONÓMICO. ED. R. L. ORTUETA, MADRID, 1967.
- CUESTA, J. PROGRAMACIÓN EN OFFICE 2000. VISUAL BASIC PARA APLICACIONES. ED. INFORBOOK 'S, BARCELONA, 2000.
- CULLOCH, W. C. THE RELIABILITY OF BIOLOGICAL SYSTEMS. ED. SELFORGANIZING SYSTEMS, LONDRES, 1962.
- CULLOCH, W. C. Y OTROS. EL CONCEPTO DE INFORMACIÓN EN LA CIENCIA CONTEMPORÁNEA. ED. SIGLO VEINTIUNO, MADRID, 1966.
- CYERT, R. M. Y OTROS. TEORÍA DE LAS DECISIONES ECONÓMICAS EN LA EMPRESA. ED. HERRERO HERMANOS SUCESORES, MÉXICO, 1965.
- CYERT, R.M. Y OTROS. PROCESSUS DE DECISION DANS L'ENTREPRISE. ED. DUNOD, PARÍS, 1970.
- DAFT, R. TEORÍA Y DISEÑO ORGANIZACIONAL. ED. INTERNATIONAL THOMSON EDITORES, MÉXICO, 2000, 6ª EDICIÓN.
- DALE, A. Y OTROS. DOING SECONDARY ANALYSIS. ED. UNWIN HYMAN, LONDRES, 1988.
- DALE, E. EL STAFF EN LA EMPRESA. ED. DEUSTO, BILBAO, 1969.
- DALE, J. D. EL CONTROL DE LA EMPRESA A TRAVÉS DE LOS DATOS CONTABLES. ED. SAGITARIO, BARCELONA, 1963.
- DARWICHE, A. Y OTROS. GENERATING PROJECT PLANS IN A BLACKBOARD SYSTEM BY REASONING ABOUT OBJECTS. ED. CIFE, EE.UU., 1989.
- DATE, C.J. A GUIDE TO SQL STANDARD READING. MASSACHUSETTS, 1987.
- DATE, C.J. AN INTRODUCTION TO DATABASE SYSTEMS READING. MASSACHUSETTS, 1983.
- DATE, C.J. INTRODUCCIÓN A LOS SISTEMAS DE BASES DE DATOS. ED. ADDISON WESLEY IBEROAMERICANA, 1993.
- DATE, C.J. RELATIONAL DATABASE WRITINGS 1985-1989. MASSACHUSETTS, 1990.
- D'AUMALE, G. LA PROGRAMMATION DES DÉCISIONS. ED. P. U. F. PARÍS, 1968.
- DAVIDSON, J. LA NUEVA DIRECCIÓN DE PROYECTOS. HERRAMIENTAS PARA UNA ERA DE CAMBIOS RÁPIDOS. ED. GRANICA, BARCELONA, 1994.
- DAVIES, D. LAS FINANZAS DE LA EMPRESA. ED. DEUSTO, BILBAO, 1991.
- DAVILA, R. LA LUCHA POR EL DINERO. ED. APOLO, MADRID, 1945.
- DAVIS, K. Y OTROS. COMPORTAMIENTO HUMANO EN EL TRABAJO. ED. MCGRAW-HILL, 1991.
- DAVIS, P. J. Y OTROS. EXPERIENCIA MATEMÁTICA. ED. LABOR. BARCELONA, 1989.
- DEAN, J. MANAGERIAL ECONOMICS. ED. PRENTICE HALL, NEW JERSEY, 1951.
- DEAN, J. POLÍTICA DE INVERSIONES. ED. LABOR, BARCELONA, 1973.
- DEARDEN, J. SISTEMAS DE CONTABILIDAD DE COSTOS Y DE CONTROL FINANCIERO, DEUSTO, BILBAO, 1976.
- DEBREU, G. THEORY OF VALUE. ED. WILEY, NUEVA YORK, 1959.
- DÉFOSSÉ, J. LA GESTIÓN FINANCIERA DE LA EMPRESA. ED. ARIAL, BARCELONA, 1979.
- DELESTAN, A. EL PLAN CONTABLE GENERAL Y SU APLICACIÓN EN LA EMPRESA. ED. IBERO EUROPA, MADRID, 1970.
- DELGADO, J. M. Y OTROS. MÉTODOS. TÉCNICAS CUALITATIVAS DE INVESTIGACIÓN EN CIENCIAS SOCIALES. ED. SÍNTESIS, MADRID, 1994.
- DELVILLE, A. L'INFORMATION DANS L'ENTREPRISE, PARÍS. ED. DUNOD, 1969.
- DEMBISKI, P.H. THE LOGIC OF THE PLANNED ECONOMY. THE SEEDS OF THE COLLAPSE. ED. CLARENDON PRESS, OXFORD, 1991.
- DEMING, WILLIAM E. SOME THEORY OF SAMPLING. ED. JOHN WILEY AND SON, NUEVA YORK, 1950.
- DEMORY, G. Y OTROS. LES SYSTEMES D'INFORMATION EN MARKETING. ED. DUNOD, PARÍS, 1969.
- DENIS, A. Y OTROS. CURSO DE CÁLCULO OPERACIONAL APLICADO. ED. URMO, BILBAO, 1970.
- DENIS, M. Y OTROS. MATEMÁTICAS GENERALES. ED. MONTANER Y SIMÓN, MADRID, 1969.
- DENNIS, L. LA GESTIÓN DE UN PROYECTO. ED. ANAYA, MADRID, 1972.
- DENZIN, N.K. SOCIOLOGICAL MEHODS. ED. ALDINE P. C, CHICAGO, 1970.
- DERNIAME, J. C. Y OTROS. PROBLÈMES DE CHEMINEMENT DANS LES GRAPHS. ED. DUNOD, PARÍS, 1971.

- DERVAUX, B. Y OTROS. LAS DIEZ FUNCIONES CLAVE DEL DIRECTOR DE EMPRESA. ED. DEUSTO, BILBAO, 1992.
- DESBAZEILLE, G. EJERCICIOS Y PROBLEMAS DE INVESTIGACIÓN OPERATIVA. ED. ICE, MADRID, 1969.
- DESBAZEILLE, G. EJERCICIOS Y PROBLEMAS DE INVESTIGACIÓN OPERATIVA. MADRID. ED. ICE, 1969.
- DEWHURST, R.F. ANÁLISIS DE COSTES Y BENEFICIOS EN EL MUNDO EMPRESARIAL. ED. APD, MADRID, 1974.
- DEWING, A. S. THE FINANCIAL POLICY OF CORPORATIONS. ED. RONALD PRESS, NUEVA YORK, 1920.
- DI FENICIO, F. ECONOMÍA POLÍTICA. ED. BOSCH, BARCELONA, 1954.
- DÍAZ MARTÍN, A. EL ARTE DE DIRIGIR PROYECTOS. ED. ANGEL DÍAZ MARTÍN, MADRID, 1995.
- DÍAZ, V. TÉCNICAS DE ANÁLISIS DE DATOS PARA INVESTIGADORES SOCIALES. ED. RA-MA, MADRID, 1999.
- DICCIONARIO DE LA LENGUA ESPAÑOLA (DOS TOMOS). EDITORIAL ESPASA CALPE, MADRID, 1984.
- DICKINSON, H.D. ECONOMICS OF SOCIALISM. ED. OXFORD UNIVERSITY PRESS, OXFORD, 1939.
- DICKINSON, J. R. PORTFOLIO ANALYSIS. SAXON HOUSE, WESTMEAD, INGLATERRA, 1974.
- DIEWERT, E. APPLICATIONS OF DUALITY THEORY. ED. FRONTIERS OF QUANTITATIVE ECONOMICS, AMSTERDAM, 1974.
- DIEZ NICOLAS, J. ENTRE EL FUNCIONALISMO Y LA DIALÉCTICA. ED. GUADIANA, MADRID, 1969.
- DIEZ, L. Y OTROS. INGENIERÍA FINANCIERA. LA GESTIÓN DE LOS MERCADOS FINANCIEROS INTERNACIONALES, MCGRAW-HILL, MADRID, 1991.
- DILLARD, D. LA TEORÍA ECONÓMICA DE JOHN MAYNARD KEYNES. ED. AGUILAR, MADRID, 1952.
- DILLARD, D. LA TEORÍA ECONÓMICA DE KEYNES. ED. AGUILAR, MADRID, 1973.
- DISTÉFANO, J. J. Y OTROS. FEEDBACK AND CONTROL SYSTEMS. ED. SCHAUH PUBL. CO. NUEVA YORK, 1967.
- DIXON, J. Y OTROS. INTRODUCCIÓN AL ANÁLISIS ESTADÍSTICO. ED. CASTILLO, MADRID, 1969.
- DOBB, M. EL CÁLCULO ECONÓMICO EN UNA ECONOMÍA SOCIALISTA. ED. ARIEL, MADRID, 1970.
- DOBSON, R. PROGRAMACIÓN AVANZADA CON MICROSOFT ACCESS 2000. ED. MCGRAW-HILL, MADRID, 1999.
- DODGE, M. Y OTROS. GUÍA COMPLETA DE MICROSOFT EXCEL 2000. ED. MCGRAW-HILL, MADRID, 1998.
- DODGE, M. Y OTROS. GUÍA COMPLETA DE MICROSOFT EXCEL 97. ED. MCGRAW-HILL, MADRID, 1997.
- DOMINGO AJENJO, A. DIRECCIÓN Y GESTIÓN DE PROYECTOS. UN ENFOQUE PRÁCTICO. ED. RA-MA, MADRID, 2000.
- DOMINGUEZ ALCONCHEL, J. SUPERUTILIDADES PARA VISUAL BASIC. ED. OSBORNE/MCGRAW-HILL, MADRID, 1997.
- DOMINGUEZ CABRERIZO, E. Y OTROS. MANUAL FUNDAMENTAL DE CONTAPLUS PARA WINDOWS. ED. ANAYA MULTIMEDIA, MADRID, 1996.
- DOMINGUEZ, M. Y OTROS. CONTROL ECONÓMICO DE EMPRESAS. EDI. ETA, MADRID, 1969.
- DOMS, F.P. LA ESTADÍSTICA, QUÉ SENCILLA. ED. PARANINFO, MADRID, 1965.
- DON, A. FUNDAMENTOS DE LA MATEMÁTICA. ED. LABOR, MADRID, 1974.
- DORFMAN, J. Y OTROS. PROGRAMACIÓN LINEAL Y ANÁLISIS ECONÓMICO. ED. AGUILAR, MADRID, 1962.
- DORFMAN, R. Y OTROS. PROGRAMACIÓN LINEAL Y ANÁLISIS ECONÓMICO. ED. AGUILAR, MADRID, 1964, 2ª EDICIÓN
- DORMAN, R. PROGRAMACIÓN LINEAL SU APLICACIÓN A LA TEORÍA DE LA EMPRESA. ED. AGUILAR, MADRID, 1962.
- DOUGALL, H. E. PAYBACK AS ON AID IN CAPITAL BUDGETING. ED. THE CONTROLLER, FEBRERO 1961.
- DOUGLAS C. GUÍA Y DIRECCIÓN DE HOMBRES. ED. RIVER, MADRID, 1962.
- DOUILLET, A. ÉLÉMENTS DE LA RECHERCHE OPÉRATIONNELLE. ED. GAUTHIER, PARÍS, 1968.
- DOWLING, W.F. Y OTROS. R. MANDO Y MOTIVACIÓN EFECTIVA DEL PERSONAL. ED. HISPANO EUROPEA, 1991.
- DOWNIE, N.M. Y OTROS. MÉTODOS ESTADÍSTICOS APLICADOS. ED. CASTILLO, MADRID, 1971.
- DRESHER, M. JEUX DE STRATÉGIE. ED. DUNOD, PARÍS, 1965.
- DRESSEL, G. MEDIOS DE ORGANIZACIÓN DE LA EMPRESA CONSTRUCTORA. ED. ETA, BARCELONA, 1976.
- DRUCKER, P. LA GERENCIA. TAREAS, RESPONSABILIDADES Y PRÁCTICAS. ED. EL ATENEO, BUENOS AIRES, 1978.
- DRUCKER, P. LA INNOVACIÓN Y EL EMPRESARIO INNOVADOR. ED. EDHASA, BARCELONA, 1986.
- DRUDIS, A. PLANIFICACIÓN, ORGANIZACIÓN Y GESTIÓN DE PROYECTOS. ED. GESTIÓN2000, BARCELONA, 1992.
- DRURY, C. COSTING. AN INTRODUCTION. ED. CHAPMAN AND HALL. LONDRES, 1990.
- DUBIN, R. THEORY BUILDING. A PRÁCTICAL GUIDE TO THE CONSTRUCTIONS AND TESTING OF THEORETICAL MODELS. ED. THE FREE PRESS, NUEVA YORK, 1969.
- DUCASSE, P. Y OTROS. MANUAL DEL JEFE ADMINISTRATIVO. ED. SAGITARIO, MADRID, 1972.
- DUGÉ, L. INITIATION Á L'ANALYSE STATISTIQUE. ED. LIBRAIRIE GÉNÉRALE DE DROIT ET DE JURISPRUDENCE, PARÍS, 1939.
- DUMAS, R. L'ENTREPRISE ET LA STATISTIQUE. ED. DUNOD, PARÍS, 1954.
- DUNHAM, W. EL UNIVERSO DE LAS MATEMÁTICAS. UN RECORRIDO ALFABÉTICO POR TEOREMAS, ENIGMAS Y CONTROVERSIAS. ED. PIRÁMIDE, MADRID, 1995.
- DUPUIS, M. LA CONSOLIDACIÓN DE BALANCES. ED. DEUSTO, MADRID, 1969.
- DURBIN, E Y OTROS. PURCHASING POWER AND TRADE DEPRESSION. ED. CHAPMAN AND HALL, LONDRES, 1933.
- DURBIN, E. Y OTROS. MR. KEYNES AND THE ECONOMICS OF DEMOCRATIC SOCIALISM. ED. ROUTLEDGE AND KEGAN PAUL, NUEVA YORK, 1984.
- DURKHEIM, E. LAS REGLAS DEL MÉTODO SOCIOLOGICO. ED. DÉDALO, BUENOS AIRES, 1964.
- DUVERGER, M. MÉTODOS DE LAS CIENCIAS SOCIALES. ED. ARIEL, BARCELONA, 1962.
- EATWELL, J. Y OTROS. THE NEW PALGRAVE. A DICTIONARY OF ECONOMICS. ED. MACMILLAN PRESS, LONDRES, 1987.
- EDWARD, A.L. EXPERIMENTAL DESIGN IN PSYCHOLOGICAL RESEARCH. ED. HOLT, NUEVA YORK, 1972, 4ª EDICIÓN.
- EDWARD, R. D. Y OTROS. TECHNICAL ANALYSIS OF STOCK TRENDS. ED. MASS, SPRINGFIELD, 1966.
- EINSTEIN, A. MI VISIÓN DEL MUNDO, CUADERNOS ÍNTIMOS, 91. ENCICLOPEDIA 1993, MATEMÁTICAS. ED. MIR, MADRID, 1986, 6ª EDICIÓN.
- EISNER, H. INGENIERÍA DE SISTEMAS Y GESTIÓN DE PROYECTOS. ED. AENOR, MADRID, 2000.
- EL BIBANY, H. Y OTROS. CONCORD. A FRAMEWORK FOR DESIGN, MANAGEMENT AND COORDINATION. ED. CIFE, EE.UU., 1992.
- ELGORY, G. EL BLUFF DE FUTURO. ED. APD, MADRID, 1976.
- ELLMAN, M. SOCIALIST PLANNING. ED. CAMBRIDGE UNIVERSITY PRESS, CAMBRIDGE, 1989.
- ELTON, E. J. Y OTROS. SECURITY EVALUATION PORTFOLIO ANALYSIS.. ED. PRENTICE HALL, 1972.

EL CONTROL DE GESTIÓN EN LAS EMPRESAS CONSULTORAS DE INGENIERÍA: MODELO COGEST

- EMERY, J. C. ORGANIZATIONAL PLANNING AND CONTROL SYSTEMS. ED. THE MAC MILLAN CO. NUEVA YORK, 1969.
- ENCICLOPEDIA UNIVERSAL ILUSTRADA EUROPEO-AMERICANA ESPASA (115 TOMOS). ED. ESPASA-CALPE, MADRID, 1998.
- ENCYCLOPAEDIA BRITANNICA (30 TOMOS). WILLIAM BENTON PUBLISHER, CHICAGO, EE.UU., 1981.
- ENGEL, P. Y OTROS. CASOS SOBRE MOTIVACIÓN Y DIRECCIÓN DEL PERSONAL. ED. DEUSTO, BILBAO, 1992.
- ENGELS, F. ANTI-DÜHRING O LA REVOLUCIÓN DE LA CIENCIA DE EUGENIO DÜHRING. ED. CLARIDAD, BUENOS AIRES, 1970, 3ª EDICIÓN.
- EPPEL, G. Y OTROS. INVESTIGACIÓN DE OPERACIONES EN LA CIENCIA ADMINISTRATIVA. ED. PRENTICE HALL, MÉXICO, 2000, 5ª EDICIÓN.
- EPSA, A. ESTIMACIÓN Y SELECCIÓN DE MODELOS ECONÓMICOS DINÁMICOS. ED. BANCO DE ESPAÑA, MADRID, 1978.
- ESCHER, M. C. LE MONDE DE M. C. ESCHER. ED. CHÉNE, PARÍS, 1972.
- ESCOLÁ GIL, R. DEONTOLOGÍA PARA INGENIEROS. ED. EUNSA, PAMPLONA, 1987.
- ESCUDELLER VALLÉS, R. Y OTROS. ESTADÍSTICA APLICADA. ECONOMÍA Y CIENCIAS SOCIALES. ED. TIRANT LO BLANCH, VALENCIA, 1995.
- ESCUELA DE ORGANIZACIÓN FINANCIERA. INTRODUCCIÓN A LA CONTABILIDAD FINANCIERA. ED. EOI, MADRID, 1979.
- ESPASA, A. LA PREDICCIÓN ECONÓMICA. ED. BANCO DE ESPAÑA, MADRID, 1980.
- ESPASA, A. MODELOS ARIMA, CON ANÁLISIS DE INTERVENCIÓN PARA LAS SERIES DE AGREGADOS MONETARIOS. ED. BANCO DE ESPAÑA, MADRID, 1980.
- EVARTS, H. INTRODUCCIÓN AL PERT. ED. SAGITARIO, MADRID, 1965.
- EVERITT, B. CLUSTER ANALYSIS. ED. HEINEMANN, LONDRES, 1977.
- FARNSWORTH, T. DESARROLLO DE LA EFICACIA DEL EJECUTIVO. ED. TECNIBÁN, MADRID, 1976.
- FAULHABER, TH. A. PLANEACIÓN ESTRATÉGICA DE LA PRODUCCIÓN MÉXICO. ED. TÉCNICA, 1969.
- FAURE, R. ÉLÉMENTS DE LA RECHERCHE OPÉRATIONNELLE. ED. GAUTHIER, VILLARS, PARÍS, 1968.
- FAURE, R. Y OTROS. ELEMENTS DE LA RECHERCHE OPERATIONNELLE. ED. GAUTHIERVILLARD, PARÍS, 1968.
- FAURE, R. Y OTROS. LA INVESTIGACIÓN OPERATIVA. ED. EUDEBA, BUENOS AIRES, 1966.
- FAURE, R. Y OTROS. STRUCTURES ORDONNÉES ET ALGÈBRES DE BOOLE. ED. GAUTHIERVILLARD, PARÍS, 1971.
- FAUVET, J.C. TRATAMIENTO DE LAS TENSIONES Y CONFLICTOS SOCIALES EN LA EMPRESA. ED. TECNIBÁN, MADRID, 1977.
- FAYOL, H. ADMINISTRACIÓN INDUSTRIAL Y GENERAL. ED. HERRERO HERMANOS 1961, MÉXICO.
- FELIPE, L. OBRAS COMPLETAS. ED. LOSADA, BUENOS AIRES, 1963.
- FERNÁNDEZ ALLER, C. INFORMÁTICA PARA ABOGADOS. ED. ANAYA MULTIMEDIA, MADRID, 1999.
- FERNÁNDEZ DÍAZ, A. LA ECONOMÍA DE LA COMPLEJIDAD. ECONOMÍA DINÁMICA CAÓTICA. ED. MCGRAW-HILL DE ESPAÑA, MADRID, 1994.
- FERNÁNDEZ PEÑA, E. INTEGRACIÓN DE BALANCES. ED. AGUILAR, MADRID, 1965.
- FERNÁNDEZ PIRLA, J. M. ECONOMÍA Y GESTIÓN DE LA EMPRESA. ED. ICE, MADRID, 1976.
- FERNÁNDEZ PIRLA, J.M. ESTRATEGIAS EMPRESARIALES EN LOS MERCADOS FINANCIEROS INTERNACIONALES. ED. IEPC, MADRID, 1987.
- FERNÁNDEZ PIRLA, J.M. TEORÍA ECONÓMICA DE LA CONTABILIDAD. ED. EJES, MADRID, 1960.
- FERNÁNDEZ RÍOS, M. ANÁLISIS Y DESCRIPCIÓN DE PUESTOS DE TRABAJO. ED. DÍAZ DE SANTOS, MADRID, 1995.
- FERNÁNDEZ ROMERO, A. EL CONSEJO DE ADMINISTRACIÓN Y EL PLAN A LARGO PLAZO. ED. APD, MADRID, 1975.
- FERNÁNDEZ ROMERO, A. EL CONSEJO DE ADMINISTRACIÓN Y EL PLAN A LARGO PLAZO. ED. APD, MADRID, 1975, 3ª EDICIÓN.
- FERNÁNDEZ TOMÁS, A. EL CONTROL DE LAS EMPRESAS MULTINACIONALES. ED. TECNOS, MADRID, 1983.
- FERNÁNDEZ, M. DIRECCIÓN FINANCIERA DE LA EMPRESA. ED. PIRÁMIDE, MADRID, 1992.
- FERNÁNDEZ, M. Y OTROS. OPCIONES. ED. INSTITUTO DE ANALISTAS DE INVERSIONES, MADRID, 1991.
- FERNÁNDEZ, R. Y OTROS. PROGRAMACIÓN LINEAL. ED. ARIEL ECONOMÍA, BARCELONA, 1989.
- FERRER JAUME, L. CÁLCULO FINANCIERO. ED. LABOR, MADRID, 1947.
- FERRERER MORA, J. LÓGICA MATEMÁTICA. ED. FONDO DE CULTURA ECONÓMICA, MADRID, 1955.
- FERRIER, J. LA GESTIÓN SCIENTIFIQUE DES STOCKS. ED. DUNOD, PARÍS, 1966.
- FERTIG, P. E. Y OTROS. USING ACCOUNTING INFORMATION. AN INTRODUCTION. ED. BRACE AND WORLD, NUEVA YORK, 1965.
- FEUVRIER, CH. V. LA SIMULATION DES SYSTÈMES MAITRISE D'INFORMATIQUE. ED. DUNOD, PARÍS, 1971.
- FEYERABEND, P.K. CONTRA EL MÉTODO. ED. ARIEL, 1974.
- FIGUEROA, J. TEORÍA Y MÉTODOS DE ESTADÍSTICA DEL TRABAJO. ED. LABOR, MADRID, 1948.
- FILOSTO, L. LA GESTIÓN BANCARIA. TRATTATO DI RAGIONERIA TRATADO DE TENEDURÍA DE LIBROS. ED. UNIONE TIPOGRAFICO TORINESE, MADRID, 1970.
- FISCHER, G. H. COST CONSIDERATIONS IN SYSTEMS ANALYSIS. ED. ELSEVIER, AMSTERDAM, 1971.
- FISHER, D. C. Y OTROS. SECURITY ANALYSIS AND PORTFOLIO MANAGEMENT. ED. PRENTICE HALL, 1975.
- FISHER, I. THE THEORY OF INTEREST. ED. KELLEY AND MACMILLAN, NUEVA YORK, 1954.
- FISHER, R. Y OTROS. TABLAS ESTADÍSTICAS PARA INVESTIGADORES CIENTÍFICOS. ED. AGUILAR, MADRID, 1963.
- FLAMANT, M. Y OTROS. CRISIS Y RECESIONES ECONÓMICAS. ED. OIKOS TAU, MADRID, 1971.
- FLAMHOLTZ, E. G. HUMAN RESOURCE ACCOUNTING. ED. JOSSEY BASS PUBLISHERS, SAN FRANCISCO, 1985.
- FLEISCHER, G. A. CAPITAL ALLOCATION THEORY, THE STUDY OF INVESTMENTS DECISIONS. ED. ACC, NUEVA YORK, 1969.
- FLEMING, M. INTRODUCCIÓN AL ANÁLISIS ECONÓMICO. ED. OIKOS TAU, BARCELONA, 1972.
- FLETCHER, A. Y OTROS. LA INVESTIGACIÓN OPERATIVA, EN LA PRÁCTICA DE LA EMPRESA. ED. DEUSTO, BILBAO, 1966.
- FLORES, S. Y OTROS. HACIA UNA COMUNICACIÓN ADMINISTRATIVA INTEGRAL. ED. TRILLAS, MÉXICO, 1973.
- FLOUD, R. MÉTODOS CUANTITATIVOS PARA HISTORIADORES. ED. ALIANZA, MADRID, 1975.
- FONTELA, E. LA TENTACIÓN PROTECCIONISTA. ED. PRESIDENCIA DE GOBIERNO, MADRID, 1982.
- FORD, L. R. Y OTROS. FLOWS IN NETWORKS. ED. PRINCETON UNIVERSITY PRESS, 1962.
- FOWLER NEWTON, E. EL MUESTREO ESTADÍSTICO APLICADO A LA AUDITORIA. ED. MACCHI, MADRID, 1972.
- FRAISE, P. Y OTROS. PSICOLOGÍA SOCIAL. ED. PAIDOS, BUENOS AIRES, 1970.
- FRANCIS, J. C. INVESTMENTS. ANALYSIS AND MANAGEMENT. ED. MCGRAW-HILL, NUEVA YORK, 1976.
- FRANÇOIS, A.R. LA PYME. SU MARKETING BÁSICO. ED. HISPANO EUROPEA, MADRID, 1980.

- FRASER, D.A. FUNDAMENTOS Y TÉCNICAS DE INFERENCIA ESTADÍSTICA. ED. LIMUSA, MÉXICO, 1976.
- FREEDMAN, D. APPROXIMATING COUNTABLE MARKOV CHAINS. ED. HOLYDAY, SAN FRANCISCO, 1972.
- FREEMAN, H. MATEMÁTICAS PARA ACTUARIOS. ED. AGUILAR, MADRID, 1951.
- FREEMAN, L.C. ELEMENTOS DE ESTADÍSTICA APLICADA. ED. EURAMÉRICA, MADRID, 1971.
- FREEZE, W. SQL. MANUAL DE REFERENCIA DEL PROGRAMADOR. ED. PARANINFO, MADRID, 1998.
- FRIEDMAN, D. MACHINERY OF FREEDOM. ED. OPEN COURT, ILLINOIS, 1989, 2ª EDICIÓN.
- FRIEDMAN, M. MARKET OR PLAN?. ED. CENTER FOR RESEARCH INTO COMMUNIST ECONOMIES, LONDRES, 1984.
- FRIEDMAN, N. Y OTROS. LIBERTAD DE ELEGIR. HACIA UN NUEVO LIBERALISMO ECONÓMICO. ED. GRIJALBO, MADRID, 1980.
- FRIEND, I. A STUDY OF MUTUAL FUNDS. ED. UNIV. PENNSYLVANIA, PRINTING OFFICE PENNSYLVANIA, 1962.
- FROESE, T. Y OTROS. PROJECT MANAGEMENT AND COMPUTERS IN THE YEAR 2010. ED. CIFE, EE.UU., 1991.
- FUNDACIÓN FOESSA. TRES ESTUDIOS PARA UN SISTEMA DE INDICADORES SOCIALES. ED. EURAMÉRICA, MADRID, 1967.
- FURONES, M.A. EL MUNDO DE LA PUBLICIDAD. ED. SALVAT, MADRID, 1980.
- FUSS, M. Y OTROS. PRODUCTION ECONOMICS. A DUAL APPROACH TO THEORY AND APPLICATIONS. ED. NOTH HOLLAND, AMSTERDAM, 1978.
- FUSTIER, M. PRINCIPES DE LA GESTIÓN BUDGÉTAIRE. ED. ENTREPRISE MODERNE D'ÉDITION, PARÍS, 1965.
- GABÁS TRIGO, F. TÉCNICAS ACTUALES DE ANÁLISIS CONTABLE. EVALUACIÓN DE LA SOLVENCIA EMPRESARIAL. ED. IECA, MADRID, 1991.
- GALBRAITH, J.K. LA ERA DE LA INCERTIDUMBRE. ED. PLAZA Y JANÉS, MADRID, 1981.
- GALE, J. THE THEORY OF LINEAR ECONOMIC MODELS. ED. MCGRAW-HILL, NUEVA YORK, 1960.
- GALLIZO LARRAZ, J. Y OTROS. PLANIFICACIÓN CONTABLE ESPAÑOLA. ED. PIRÁMIDE, MADRID, 2000.
- GARCÍA APARICIO, E. Y OTROS. APLICACIONES PARA EXCEL 5 Y EXCEL 95. ED. RA-MA, MADRID, 1996.
- GARCÍA DELGADO, J.L. Y OTROS. CIENCIA SOCIAL Y ANÁLISIS ECONÓMICO. ED. TECNOS, MADRID, 1978.
- GARCÍA DURÁN DE LARA, J. ESTUDIOS SOBRE APLICACIONES DEL ANÁLISIS COSTE, BENEFICIO. ED. CECA, MADRID, 1973.
- GARCÍA ECHEVARRÍA, S. PLANIFICACIÓN Y PRONÓSTICO EN LA ECONOMÍA DE LA EMPRESA. ED. ICE, MADRID, 1970.
- GARCÍA ECHEVARRÍA, S. PLANIFICACIÓN Y PRONÓSTICO EN LA ECONOMÍA DE LA EMPRESA. ED. ICE, MADRID, 1970.
- GARCÍA FERRANDO, M. EL MÉTODO. ED. CENTROS DE INVESTIGACIONES SOCIOLOGICAS, MADRID, 1979.
- GARCÍA FERRANDO, M. SOCIOESTADÍSTICA, ALIANZA UNIV. TEXTOS, MADRID, 1985.
- GARCÍA GARCÍA, M. ECONOMÍA DE LA PRODUCCIÓN Y CONTABILIDAD DE COSTES. ED. IPC, MADRID, 1984.
- GARCÍA M. Y OTROS. EL ANÁLISIS DE LA REALIDAD SOCIAL. MÉTODOS Y TÉCNICAS DE INVESTIGACIÓN. ED. ALIANZA TEXTOS, MADRID, 1986.
- GARCÍA RUIZ, G. ORGANIZACIÓN DE OBRAS. ED. CEAC, BARCELONA, 1985.
- GARCÍA SALAS, A. Y OTROS. INFORMÁTICA PARA GESTORES Y ECONOMISTAS. ED. ANAYA MULTIMEDIA, MADRID, 2000.
- GARCÍA VILLAREJO, A. Y OTROS. MANUAL DE HACIENDA PÚBLICA. GENERAL Y DE ESPAÑA. ED. TECNOS, MADRID, 1985.
- GARCÍA, J. A. Y OTROS. PSICOLOGÍA EVOLUTIVA, UNED, MADRID, 1990.
- GARCÍA, P. Y OTROS. MODELOS ECONÓMICOS Y FINANCIEROS CON EXCEL. ED. ANAYA MULTIMEDIA, MADRID, 1998.
- GARDNER, M. NUEVOS PASATIEMPOS MATEMÁTICOS. ED. ALIANZA, MADRID, 1972.
- GARDO, J. CURSO PRÁCTICO DE CÁLCULO COMERCIAL. ED. CULTURA, MADRID, 1949.
- GARDO, J. JEFE DE CONTABILIDAD. ED. CULTURA, MADRID, 1942.
- GARDO, J. LOS GRÁFICOS. ED. CULTURA, MADRID, 1945.
- GARDO, J. MANUAL PRÁCTICO DE ESTADÍSTICA. ED. CULTURA, MADRID, 1928.
- GARDO, J. Y OTROS. CURSO PRÁCTICO DE ÁLGEBRA. ED. CULTURA, MADRID, 1950.
- GARDO, J. Y OTROS. CURSO PRÁCTICO DE GEOMETRÍA. ED. CULTURA, MADRID, 1951.
- GARMS, J. WINDOWS NT 4 SERVER AL DESCUBIERTO. ED. PRENTICE HALL, MADRID, 1998.
- GARRIDO BUJ, S. MANUAL DE GESTIÓN DE EMPRESAS. ED. UNIVERSITAS, MADRID, 1992.
- GARRIGUES, J. CURSO DE DERECHO MERCANTIL. ED. AGUIRRE, MADRID, 1982.
- GASS, S. L. LINEAR PROGRAMMING. ED. MCGRAW-HILL BOOK COMPANY, NUEVA YORK, 1958.
- GELINIER, O. ESTRATEGIA SOCIAL DE LA EMPRESA. ED. APD, MADRID, 1978.
- GELINIER, O. NUEVA DIRECCIÓN DE LA EMPRESA PERSONALISTA Y COMPETITIVA. ED. APD, MADRID, 1980.
- GEORGESCUREOGEN, N. LA SCIENCE ECÓNOMIQUE. SES PROBLEMES ET SES DIFFICULTÉS. ED. DUNOD, PARÍS, 1970.
- GERAD, J Y OTROS. EL DIAGNÓSTICO DE LA EMPRESA. ED. IBÉRICO EUROPEA, MADRID, 1972.
- GESTENBERG, CH. W. FINANCIAMIENTO Y ADMINISTRACIÓN DE EMPRESAS. ED. CECSA, MÉXICO, 1964.
- GG PROYECTO&GESTIÓN. ESTIMACIÓN DE COSTES Y FIJACIÓN DE HONORARIOS PARA EMPRESAS DE PROYECTOS. ED. GILI, BARCELONA, 1999.
- GHEZ, R. TRATADO PRÁCTICO DE CONTROL PRESUPUESTARIO. ED. INDEX, BARCELONA, 1976.
- GHIGLIONE, R. Y OTROS. LAS ENCUESTAS SOCIOLOGICAS. TEORÍA Y PRÁCTICA. ED. TRILLAS, MÉXICO, 1989.
- GHOSH, A. PLANNING, PROGRAMMING AND INPUT-OUTPUT MODELS CAMBRIDGE. ED. UNIVERSITY PRESS, CAMBRIDGE, 1968.
- GIBNEY, F. EL MILAGRO PROGRAMADO. LAS VERDADERAS RAZONES DEL TRIUNFO ECONÓMICO DEL JAPÓN. ED. PLANETA, MADRID, 1984.
- GIBSON, Q. LA LÓGICA DE LA INVESTIGACIÓN SOCIAL. ED. TECNOS, MADRID, 1968.
- GIL PECHUÁN, I. SISTEMAS Y TECNOLOGÍAS DE LA INFORMACIÓN PARA LA GESTIÓN. ED. MCGRAW-HILL, MADRID, 1997.
- GIL PELÁEZ, L. MATEMÁTICA DE LAS OPERACIONES FINANCIERAS. ED. RODAGRAF, MADRID, 1982.
- GIL PELÁEZ, L. TABLAS FINANCIERAS, ESTADÍSTICAS Y ACTUARIALES. ED. DOSSAT, MADRID, 1971.
- GIL PIZARRO, J. MICROSOFT ACCESS 97. ED. ABETO, MADRID, 1997.
- GIL, G. SISTEMA FINANCIERO ESPAÑOL. ED. BANCO DE ESPAÑA, MADRID, 1983.
- GILL, A. INTRODUCTION TO THE THEORY OF FINITE STATE MACHINES. ED. MCGRAW-HILL, NUEVA YORK, 1962.
- GILLESPIE, C. COSTOS ESTÁNDARES Y CONTABILIDAD MARGINAL. ED. DEUSTO, BILBAO, 1977.
- GILLI, G.A. CÓMO SE INVESTIGA. ED. AVANCE, BARCELONA, 1971.

EL CONTROL DE GESTIÓN EN LAS EMPRESAS CONSULTORAS DE INGENIERÍA: MODELO COGEST

- GIMENO ULLASTRES, J. LA FISCALIDAD DE LA PEQUEÑA Y MEDIANA EMPRESA. ED. APD, MADRID, 1981.
- GIRAULT, F. Y OTROS. FINANCES MODERNES. THÉORIE ET PRATIQUE, TOMO I. ED. DUNOD, PARÍS, 1973.
- GIROLAMI, C. ANÁLISIS Y OPTIMIZACIÓN DEL FONDO DE ROTACIÓN. ED. IBÉRICO, EUROPEAL, MADRID, 1970.
- GITMAN, L.J. FUNDAMENTOS DE ADMINISTRACIÓN FINANCIERA. ED. HARLA, MEXICO, 1978.
- GLASS, G.V. Y OTROS. METAANALYSIS IN SOCIAL RESEARCH. ED. SAGE, LONDRES, 1981.
- GLASS, G.V. Y OTROS. MÉTODOS ESTADÍSTICOS APLICADOS A LAS CIENCIAS SOCIALES. ED. PRENTICE HALL INTERNAC. , MADRID, 1974.
- GNEDENKO, B. V. Y OTROS. ÉLÉMENTS DE PROGRAMMATION SUR ORDINATEURS. ED. DUNOD, PARÍS, 1969.
- GNEDENKO, B. V. Y OTROS. LA INTRODUCCIÓN A LA TEORÍA DE LAS PROBABILIDADES. ED. MONTANER Y SIMÓN, BARCELONA, 1968.
- GNEDENKO, J. TEORÍA DE LAS PROBABILIDADES. ED. MONTANER Y SIMÓN, MADRID, 1968.
- GODDARD, L. S. TÉCNICAS MATEMÁTICAS DE INVESTIGACIÓN OPERACIONAL. ED. ALHAMBRA, MADRID, 1969.
- GODEL, M. PROSPECTIVA Y PLANIFICACIÓN ESTRATÉGICA. ED. SG EDITORES, BARCELONA, 1991.
- GODELIER, M. RACIONALIDAD E IRRACIONALIDAD EN LA ECONOMÍA, MÉXICO, SIGLO VEINTIUNO EDITORES, 1968.
- GOETZ, B. E. MANAGEMENT PLANNING AND CONTROL, MCGRAW-HILL, NUEVA YORK, 1949.
- GOFFIN, R. L'ARITOFINANCEMENT DES ENTREPRISES. ED. SIREY, PARÍS, 1968.
- GOLDMAN, S. INFORMATION THEORY. ED. PRENTICE HALL, NUEVA YORK, 1953.
- GOLDSCHMIDT, Y. INFORMATION FOR MANAGEMENT DECISIONS. A SYSTEM FOR ECONOMIC ANALYSIS AND ACCOUNTING. ED. CORNELL, NY, 1970.
- GÓMEZ, F. LAS DECISIONES FINANCIERAS EN LA PRÁCTICA. INVERSIÓN Y FINANCIACIÓN EN LA EMPRESA. ED. DESCLEE, BILBAO, 1986.
- GÓMEZ-SENENT, E. INTRODUCCIÓN AL PROYECTO. ED. UPV, VALENCIA, 2ª EDICIÓN.
- GONNARD, R. HISTORIA DE LAS DOCTRINAS ECONÓMICAS. ED. AGUILAR, MADRID, 1961.
- GONZÁLEZ CATALÁ, V. EJERCICIOS SOBRE OPERACIONES FINANCIERAS, BANCARIAS Y BURSÁTILES. ED. TEBAR FLORES, MADRID, 1985.
- GONZÁLEZ CATALÁ, V. MATEMÁTICA FINANCIERA. ED. TEBAR FLORES, MADRID, 1972.
- GONZÁLEZ DE CASTRO, L. CONTABILIDAD APLICADA PRIMER CURSO. ED. GUTENBERG, MADRID, 1954.
- GONZÁLEZ DE CASTRO, L. CONTABILIDAD APLICADA SEGUNDO CURSO. ED. GUTENBERG, MADRID, 1955.
- GONZÁLEZ PAREJA, A. Y OTROS. FUNDAMENTOS DE OPTIMIZACIÓN MATEMÁTICA PARA LA ECONOMÍA Y LA EMPRESA. ED. RALLA, MADRID, 1997.
- GONZÁLEZ PAREJA, A. Y OTROS. MATHEMATICA. PROGRAMACIÓN MATEMÁTICA EN LA ECONOMÍA Y LA EMPRESA. ED. RA-MA, MADRID, 1999.
- GONZÁLEZ, C. Y OTROS. EL LENGUAJE DE LA CIENCIA ECONÓMICA. ED. RA-MA, MADRID, 2000.
- GONZALO ANGULO, J.A. TÉCNICAS PRESUPUESTARIAS Y COMPORTAMIENTO HUMANO. ED. UNIVERSIDAD ALCALÁ DE HENARES, ALCALÁ DE HENARES, 1987.
- GONZALVO MEINAR. DICCIONARIO DE MÉTODOS ESTADÍSTICOS. ED. MORA, MADRID, 1978.
- GONZALVO, G. DICCIONARIO DE METODOLOGÍA ESTADÍSTICA. ED. MORATA, MADRID, 1978.
- GOODOWENS, J. A USER'S GUIDE TO FEDERAL ARCHITECT, ENGINEERING CONTRACTS. ED. ASCE, NUEVA YORK, 1989.
- GORDON, M. J. Y OTROS. ACCOUNTING A MANAGEMENT APPROACH. ED. R. D. IRWIN INC. ILLINOIS, 1969, 4ª EDICIÓN.
- GORDON, P. CADENAS FINITAS DE MARKOV Y SUS APLICACIONES. ED. HISPANO EUROPEA, BARCELONA, 1967.
- GORDON, P. CADENAS INFINITAS DE MARKOV Y SUS APLICACIONES. ED. HIANO EUROPEA, MADRID, 1967.
- GOTTSCHALK, O. EDIFICIOS FUNCIONALES PARA OFICINAS. ED. BOE, MADRID, 1966.
- GOUDOTPERROT, A. CIBERNÉTICA Y BIOLOGÍA. ED. OIKOSTAU, BARCELONA, 1970.
- GOULA, J. ANÁLISIS Y CÁLCULO DE RIESGO EN EL MERCADO DE VALORES. ED. SERVICIO DE ESTUDIOS DE LA BANCA MAS SARDÁ, BARCELONA, 1974.
- GOULD, J.P. Y OTROS. MICROECONOMIC THEORY. ED. IRWIN, ILLINOIS, 1980, 5ª EDICIÓN.
- GOXÉNS DUCH, A. CONTABILIDAD ECONÓMICA. ED. GINER, MADRID, 1970.
- GOXÉNS DUCH, A. CONTABILIDAD FUNDAMENTAL. ED. GINER, MADRID, 1970.
- GOXÉNS DUCH, A. FINANCIACIÓN Y CONTABILIDAD DE SOCIEDADES. ED. GINER, MADRID, 1970.
- GOXÉNS DUCH, A. MANUAL BÁSICO DE CÁLCULO DE COSTOS Y CONTABILIDAD INDUSTRIAL. ED. MARCOMBO, MADRID, 1961.
- GOXÉNS DUCH, A. ORGANIZACIÓN Y MÉTODOS DE CONTABILIDAD. ED. GINER, MADRID, 1970.
- GOXÉNS DUCH, A. Y OTROS. CONTABILIDAD DE COSTES SUPERIORESE. ED. GINER, MADRID, 1970.
- GOXÉNS DUCH, A. Y OTROS. CONTABILIDAD SUPERIOR. ED. GINER, MADRID, 1970.
- GOXÉNS DUCH, A. Y OTROS. ENCICLOPEDIA DE CONTABILIDAD Y ADMINISTRACIÓN DE EMPRESAS. ED. GINER, MADRID, 1970.
- GOXÉNS, A. REVISIÓN DE CONTABILIDADES Y EXAMEN DE NEGOCIOS. ED. BRUGUER, MADRID, 1946.
- GOXÉNS, A. TÉCNICA DE LOS BALANCES E INVENTARIOS. ED. BRUGUER, MADRID, 1946.
- GRAEME ROE, C. LA PYME. SU RENTABILIDAD COMERCIAL. ED. HISPANO EUROPEA, MADRID, 1980.
- GRAHAM, B. Y OTROS. SECURIRY ANALYSIS. ED. MCGRAW-HILL BOOK COMPANY, NUEVA YORK, 1934.
- GRANELL I CENDRA, J. L'HOME COMU I LA CIENCIA DE L'ECONOMÍA. ED. L'ESTEL, VALENCIA, 1973.
- GRANICK, D. CENTRAL PHYSICAL PLANNING INCENTIVES AND JOB RIGHTS. COMPARATIVE ECONOMIC SYSTEMS. ED. A. ZIMBALIST, BOSTON, 1984.
- GRANVILLE, J. Y OTROS. CÁLCULO DIFERENCIAL E INTEGRAL. ED. UTEHA, MADRID, 1960.
- GRANVILLE, W.A. TRIGONOMETRÍA PLANA Y ESFÉRICA. ED. UTEHA, MÉXICO, 1950.
- GRAVES, R. LA CREACIÓN DE CLIENTES. ED. PIRÁMIDE, MADRID, 1974.
- GRAWITZ, M. MÉTODOS Y TÉCNICAS EN LAS CIENCIAS SOCIALES. ED. HISPANO EUROPEA, BARCELONA, 1975.
- GRAY HORTON, W. SISTEMAS DE INFORMACIÓN GRÁFICA. ED. PIRÁMIDE, MADRID, 1969.
- GRAY, J. LIBERALISMS. ESSAYS IN POLITICAL PHILOSOPHY. ED. ROUTLEDGE, LONDRES, 1989.
- GREEN, J. R. Y OTROS. DINAMIC MANAGEMENT DECISIONS GAMES. ED. JOHN WILEY AND SON, NUEVA YORK, 1959.
- GREENWOOD, E. SOCIOLOGÍA EXPERIMENTAL. ED. FCE, MÉXICO, 1951.
- GREENWOOD, W T. TEORÍA DE DECISIONES Y SISTEMAS DE INFORMACIÓN. ED. TRILLAS, MÉXICO 1978.
- GREGORY, R. H. Y OTROS. LE TRAITEMENT DE L'INFORMATION DANS L'ENTREPRISE. ED. DUNOD, PARÍS, 1966.
- GREMILLET, A. LES RATIOS ET LEUR UTILISATION. ED. D'ORGANISATION, PARÍS, 1973.

- GREMILLET, A. LES RATIOS Y LEUR UTILISATION. ED. LES ÉDITIONS D'ORGANISATION, PARÍS, 1973.
- GRILLO, E. Y OTROS. MEDICIÓN Y CONTROL DEL TRABAJO DE OFICINA. ED. DEUSTO, BILBAO, 1962.
- GRILLO, E.V. Y OTROS. MEDICIÓN Y CONTROL DEL TRABAJO DE OFICINA. ED. DEUSTO, MADRID, 1962.
- GRIMA, J. V. Y OTROS. ANÁLISIS Y FORMULACIÓN DE LA ESTRATEGIA EMPRESARIAL. ED. HISPANO EUROPEA, BARCELONA, 1984.
- GRISEZ, J. MÉTODOS DE LA PSICOLOGÍA SOCIAL. ED. MORATA, MADRID, 1977.
- GROFF, J. Y OTROS. APLIQUE SQL. ED. MCGRAW-HILL, MADRID, 1991.
- GROSJEAN, P. V. IMITATION AUX MATHÉMATIQUES NOUVELLES À PARTIR DE PROBLÈMES TECHNIQUES. ED. DUNOD, PARÍS, 1970.
- GUERRERO CASAS, F. M. CURSO DE OPTIMIZACIÓN. PROGRAMACIÓN MATEMÁTICA. ED. EL ARIEL ECONOMÍA, MADRID, 1994.
- GUILDFORD, P. PSYCOMETRIC METHODS. ED. MCGRAW-HILL, NUEVA YORK, 1954, 2ª EDICIÓN.
- GUILDFORD, J.P. Y OTROS. FUNDAMENTAL STATISTICS IN PSYCHOLOGY AND EDUCATION. ED. MCGRAW-HILL, NUEVA YORK, 1973.
- GUMOWSKI, I. Y OTROS. L'OPTIMISATION. LA THÉORIE ET SES PROBLÈMES. ED. DUNOD, PARÍS, 1970.
- GUTEMBERG, E. ECONOMÍA DE LA EMPRESA. TEORÍA Y PRÁCTICA DE LA GESTIÓN EMPRESARIAL. ED. DEUSTO, BILBAO, 1964.
- GUTIÉRREZ CABRIÁ, S. FILOSOFÍA DE LA PROBABILIDAD. ED. TIRANT LO BLANCH, VALENCIA, 1992.
- GUTIERREZ, M. ECONOMÍA Y GESTIÓN DE LA EMPRESA BANCARIA. ED. DERECHO PRIVADO, MADRID, 1983.
- GUZMÁN, M. PARA PENSAR MEJOR. DESARROLLO DE LA CREATIVIDAD A TRAVÉS DE LOS PROCESOS MATEMÁTICOS. ED. PIRÁMIDE, MADRID, 1994.
- HABERMAN, S.J. ANALYSIS OF QUALITATIVE DATA. ED. ACADEMIC PRESS, NUEVA YORK, 1978.
- HADLEY, G. LINEAR PROGRAMMING. ED. ADISON WESLEY PUBLISHING CO., MASSACHUSETTS, 1962.
- HADLEY, G. NON LINEAR AND DYNAMIC PROGRAMMING. ED. ADDISON WESLEY PUBLISHING CO., MASSACHUSETTS, 1964.
- HADLEY, G. Y OTROS. ANÁLISIS OF INVENTORY SYSTEMS. ED. PRENTICE HALL, NEW JERSEY, 1963.
- HAGE, J. TECHNIQUES AND PROBLEMS OF THEORY CONSTRUCTION IN SOCIOLOGY. ED. JOHN WILEY, NUEVA YORK, 1972.
- HAHN, F. H. Y OTROS. PANORAMAS CONTEMPORÁNEOS DE LA TEORÍA ECONOMICA. CRECIMIENTO Y DESARROLLO. ED. ALIANZA, MADRID, 1970.
- HAIMANN, T. DIRECCIÓN Y GERENCIA. ED. HISPANO, EUROPEA, BARCELONA, 1965.
- HAIRE, M.. ED. MODERN ORGANIZATION THEORY. ED. JOHN WILEY AND SON, NUEVA YORK, 1959.
- HAJEK, V. INGENIERÍA DE PROYECTOS. ED. URMO, BILBAO, 1977.
- HAKIM, B. ESTRATEGIA DE NUEVOS PRODUCTOS. ED. PIRÁMIDE, MADRID, 1974.
- HAKIM, C. SECONDARY ANALYSIS IN SOCIAL RESEARCH. ED. G. ALLEN, LONDRES, 1982.
- HALEY, C.W. Y OTROS. THE THEORY OF FINANCIAL DECISIONS. ED. MCGRAW-HILL, 1979.
- HALL, R.H. ORGANIZACIONES. ESTRUCTURA Y PROCESO. ED. PRENTICE HALL, MÉXICO, 1988.
- HALVORSON, M. Y OTROS. GUÍA COMPLETA DE MICROSOFT OFFICE 2000 PREMIUM. ED. MCGRAW-HILL, MADRID, 1999.
- HAMBLIN, R.L. Y OTROS. MATHEMATICAL THEORY OF SOCIAL CHANGE. ED. WILEY, NUEVA YORK, 1973.
- HAMILTON, W. P. THE STOCK MARKET BAROMETER. ED. BARRON'S, NUEVA YORK, 1922.
- HAMMERSLEY, J. M. Y OTROS. MONTE CARLO METHODS. ED. METHUEN, LONDRES, 1965.
- HAMPTON, D. R. ADMINISTRACIÓN CONTEMPORÁNEA. ED. MCGRAW-HILL, MÉXICO, 1987.
- HANSEN, G. Y OTROS. DISEÑO Y ADMINISTRACIÓN DE BASES DE DATOS. ED. PRENTICE HALL, MADRID, 1997, 2ª EDICIÓN.
- HANSON DE LOUVET. NUEVO TRATADO DE ANÁLISIS Y DISCUSIÓN DE BALANCES. ED. AGUILAR, MADRID, 1964.
- HARARY, F. Y OTROS. INTRODUCTION À LA THÉORIE DES GRAPHES ORIENTÉS. MODÈLES STRUCTURAUX. ED. DUNOD, PARÍS, 1968.
- HARBERGER, A. C. PROJECT EVALUATION. COLLECTED PAPERS. ED. MACMILLAN, LONDRES, 1972.
- HARDIN, G. AN OPERATIONAL ANALYSIS OF RESPONSIBILITY. ED. GARRET HARDIN, SAN FRANCISCO, 1977.
- HARDT, J.P. Y OTROS. MATHEMATICS AND COMPUTERS IN SOVIET ECONOMIC PLANNING. ED. YALE UNIVERSITY PRESS, CONNECTICUT, 1967.
- HARDY, G. H. MATHEMATICIAN'S APOLOGY, CAMBRIDGE U. PRESS, NUEVA YORK, 1967.
- HARMAN, H. H. ANÁLISIS FACTORIAL MODERNO. ED. SALTES, MADRID, 1980.
- HARRE, E.R. INTRODUCCIÓN A LA LÓGICA DE LAS CIENCIAS. ED. LABOR, BARCELONA, 1967.
- HARRIS, F. Y OTROS. CONSTRUCTION MANAGEMENT. MANUAL DE GESTIÓN DE PROYECTO Y DIRECCIÓN DE OBRA. ED. GILI, BARCELONA, 1999.
- HARTMAN, W. Y OTROS. MANUAL DE LOS SISTEMAS DE INFORMACIÓN. ED. PARANINFO, MADRID, 1975.
- HAWKING, S. W. HISTORIA DEL TIEMPO. DEL BIG BANG A LOS AGUJEROS NEGROS. ED. CRÍTICA, BARCELONA, 1988.
- HAYAKAWA, M. EVALUATION OF TECHNOLOGY IN COSTRUCTION. ED. CIFE, EE.UU., 1989.
- HAYEK, F.A. COMPETITION AS A DISCOVERY PROCEDURE. ED. ROUTLEDGE, LONDRES, 1978.
- HAYEK, F.A. NATURE AND HISTORY OF THE PROBLEM. COLLECTIVIST ECONOMIC PLANNING. ED. ROUTLEDGE, LONDRES, 1935.
- HAYEK, F.A. THE CONSTITUTION OF LIBERTY. ED. UNIVERSITY OF CHICAGO PRESS, CHICAGO 1959.
- HAYEK, F.A. THE COUNTER REVOLUTION OF SCIENCE. ED. FREE PRESS, GLENCOE, ILLINOIS, 1952.
- HAYEK, F.A. THE FATAL CONCEIT. THE ERRORS OF SOCIALISM. ED. THE UNIVERSITY OF CHICAGO PRESS, CHICAGO 1988.
- HAYEK, F.A. THE SENSORY ORDER. UNIVERSITY OF CHICAGO PRESS. ED. MIDWAY REPRINT, CHICAGO, 1976.
- HAYEK, F.A. THE TREND OF ECONOMIC THINKING. ESSAYS ON POLITICAL ECONOMISTS AND ECONOMIC HISTORY. ED. ROUTLEDGE, LONDRES, 1991.
- HAYEK, F.A. Y OTROS. NEW STUDIES IN PHILOSOPHY, POLITICS, ECONOMICS AND THE HISTORY OF IDEAS. ED. ROUTLEDGE, LONDRES, 1978.
- HAYEK, F.A.. ED. COLLECTIVIST ECONOMIC PLANNING. ED. ROUTLEDGE & SON, LONDRES, 1935.
- HAZEL, A.C. Y OTROS. LA PYME. GESTIÓN DE SU SUPERVIVENCIA. ED. HISPANO EUROPEA, MADRID, 1980.
- HAZLITT, H. LOS ERRORES SE LA NUEVA CIENCIA ECONOMICA. ED. AGUILAR, MADRID, 1961.
- HEILBRONER, R.L. VIDA Y DOCTRINA DE LOS GRANDES ECONOMISTAS. ED. AGUILAR, MADRID, 1982.
- HELFERT, E. A. TÉCNICAS DE ANÁLISIS FINANCIERO. ED. LABOR, BARCELONA, 1973.
- HELLER, DICCIONARIO DE ECONOMÍA POLÍTICA. ED. LABOR, BARCELONA, 1969.
- HENDERSON, J.M. Y OTROS. TEORÍA MICROECONOMICA. ED. ARIEL, MADRID, 1972.
- HENDERSON, P. D. CRITERIOS DE INVERSIÓN PARA LAS EMPRESAS PÚBLICAS. ED. TECNOS, MADRID, 1972.

EL CONTROL DE GESTIÓN EN LAS EMPRESAS CONSULTORAS DE INGENIERÍA: MODELO COGEST

- HENRI HIERCHE, TÉCNICAS MODERNAS DE GESTIÓN DE EMPRESAS. ED. AGUILAR, MADRID, 1968.
- HENRY, P. GESTION AUTOMATIQUE. METHODOLOGIE DU TRAITEMENT ET PROGRAMMATION DES PROBLEMES DU GESTION. ED. PUF, PARIS, 1967.
- HERAS, A. Y OTROS. PROGRAMACIÓN MATEMÁTICA Y MODELOS ECONÓMICOS. UN ENFOQUE TEÓRICO PRÁCTICO. ED. AC, MADRID, 1990.
- HEREDIA, R. DIRECCIÓN INTEGRADA DE PROYECTO "PROJECT MANAGEMENT". ED. ALIANZA, MADRID, 1985.
- HERNANDEZ MARTÍN, J. Y OTROS. MANUAL AVANZADO DE MACROS PARA OFFICE 2000. ED. ANAYA MULTIMEDIA, MADRID, 2000.
- HERRMANN, W. Y OTROS. ECONOMIE ET FINANCES. ED. BANQUE POPULAIRE SUISSE, BIENNE, 1976.
- HERTZ, D. B. NEW POWER FOR MANAGEMENT COMPUTER SYSTEMS AND MANAGEMENT SCIENCE. ED. MCGRAW-HILL BOOK CO. NUEVA YORK, 1969.
- HEYEL, C. CÓMO ORGANIZAR EL DIRECTOR SU PROPIO TRABAJO. ED. DEUSTO, MADRID, 1965.
- HEYEL, C. PRONTUARIO DE LA DIRECCIÓN A/K. ED. DEUSTO, MADRID, 1970.
- HEYEL, C. PRONTUARIO DE LA DIRECCIÓN L/Z. ED. DEUSTO, MADRID, 1970.
- HICKS, J. R. VALUE AND CAPITAL. ED. OXFORD UNIVERSITY PRESS, NUEVA YORK, 1939, 2ª EDICIÓN.
- HICKS, J.R. EL CICLO ECONÓMICO. ED. AGUILAR, MADRID, 1958.
- HIERCHE, H.. ED. LES TECHNIQUES MODERNES DE GESTIÓN DES ENTREPRISES. ED. DUNOD, PARÍS, 1962.
- HILBERT, D. Y ACKERMANN, W. ELEMENTOS DE LÓGICA TEÓRICA. EDITORIAL TECNOS, MADRID, 1962.
- HILDENBRAND, W. CORE AND EQUILIBRIA OF A LARGE ECONOMY. ED. PRINCETON UNIVERSITY PRESS, PRINCETON, 1974.
- HILLIER, F. Y OTROS. INTRODUCCIÓN A LA INVESTIGACIÓN DE OPERACIONES. ED. MCGRAW-HILL, MÉXICO, 1991.
- HIMANS, S. H. PROBABILITÉS, ÉCONOMETRIE ET DECISIÓN. ED. DUNOD, PARÍS, 1969.
- HIRSCHLEIFER, L. INVESTMENT, INTEREST AND CAPITAL. ED. PRENTICE HALL, 1970.
- HITCH, CH. Y OTROS. THE ECONOMICS OF DEFENSE IN THE NUCLEAR AGE. ED. HARVARD, UNIVERSITY PRESS, EE.UU., 1961.
- HOBUSS, J. CREACIÓN DE SITIOS WEB CON ACCESS. ED. PRENTICE HALL, MADRID, 1998.
- HODGE, B. Y OTROS. TEORÍA DE LA ORGANIZACIÓN. UN ENFOQUE ESTRATÉGICO. ED. PRENTICE HALL, MADRID, 1998, 5ª EDICIÓN.
- HOERNES, G. E. Y OTROS. INTRODUCTION A L'ALGÈBRE DE BOOLE. ETAUX DISPOSITIVES LOGIQUES. ED. DUNOD, PARÍS, 1966.
- HOERNES, J. Y OTROS. INTRODUCCIÓN AL ÁLGEBRA DE BOOLE Y A LOS DISPOSITIVOS LÓGICOS. ED. PARANINFO, MADRID, 1972.
- HOFER, C. H. Y OTROS. STRATEGY FORMULACIÓN. ANALYTICAL CONCEPTS. ED. WEST PUBLISHING COMPANY, MINNESOTA, 1978.
- HOFF, T.J. ECONOMIC CALCULATION IN THE SOCIALIST SOCIETY, LIBERTY PRESS, INDIANÁPOLIS, 1981.
- HOLDEN, I. R. Y OTROS. NETWORK PLANNING IN MANAGEMENT CONTROL SYSTEMS. ED. HUTCHINSON EDUCATIONAL, LONDRES, 1970.
- HOLMAN, L.J. CONTROL DE COSTES. ED. DEUSTO, BILBAO, 1970.
- HOLMAN, L.J. NOCIONES DE ESTADÍSTICA DE EMPRESA. ED. DEUSTO, BILBAO, 1970.
- HOPE, K. MÉTODOS DE ANÁLISIS MULTIVARIABLE. ED. INSTITUTO DE ESTUDIOS POLÍTICOS, MADRID, 1972.
- HOPPE, H.H. A THEORY OF SOCIALISM AND CAPITALISM. ED. KLUWER ACADEMIC PUBLISHERS, AMSTERDAM Y LONDRES, 1989.
- HORNGREEN, C. T. COST ACCOUNTING A MANAGERIAL EMPHASIS. ED. PRENTICE HALL, NEW JERSEY, 1967.
- HORNGREN, C.T. Y OTROS. INTRODUCTION TO MANAGEMENT ACCOUNTING. ED. PRENTICE HALL, ENGLEWOOD, 1987.
- HOSMALIN, G. RENTABILIDAD DE LAS INVERSIONES. ED. HISPANO, EUROPEA, BARCELONA, 1967.
- HOTELLING, H. DEMAND FUNCTIONS WITH LIMITED BUDGETS. ED. ECONOMETRICA, 1935.
- HOWARD, B. B. Y OTROS. MANAGERIAL FINANCE. PROBLEMS IN CASES IN DECISIÓN MAKING. ED. MCGRAW-HILL, NUEVA YORK, 1964.
- HOWARD, L. R. WORKING CAPITAL. MANAGEMENT AND CONTROL, MEDONALD, LONDRES. 1971.
- HOWARD, R. A. DYNAMIC PROGRAMMING AND MARKOV PROCESSES. ED. TECHNOLOGY PRESS AND WILEY, NUEVA YORK, 1960.
- HUANT, E. L'ENTREPRISE, UNITÉ CYBERNÉTIQUE VIVANTE. EDITIONS DE L'ENTREPRISE MODERNE, PARÍS, 1960.
- HUDSON, H.C. CLASIFYING SOCIAL DATA. ED. JOSEYBASS, SAN FRANCISCO, 1982.
- HUERTA DE SOTO, J. DERECHOS DE PROPIEDAD Y GESTIÓN PRIVADA DE LOS RECURSOS DE LA NATURALEZA. UNIÓN. ED. , MADRID, 1986.
- HUERTA DE SOTO, J. EL FRACASO DEL ESTADO SOCIAL. ABC, MADRID, 1991.
- HUERTA DE SOTO, J. LA FATAL ARROGANCIA. LOS ERRORES DEL SOCIALISMO. UNIÓN. ED. , MADRID, 1990.
- HUERTA DE SOTO, J. LECTURAS DE ECONOMÍA POLÍTICA. ED. , MADRID, 1986, 1987.
- HUERTA DE SOTO, J. SOCIALISMO, CÁLCULO ECONÓMICO Y FUNCIÓN EMPRESARIAL, UNIÓN EDITORIAL, MADRID, 1991.
- HUMBLE, J.W. CÓMO IMPLANTAR LA DIRECCIÓN POR OBJETIVOS EN LAS ÁREAS FUNCIONALES. ED. APD, MADRID, 1972.
- HUMBLE, J.W. LA DIRECCIÓN POR OBJETIVOS. ED. APD, MADRID, 1968.
- HUME, D. A TREATISE OF HUMAN NATURE. ED. OXFORD UNIVERSITY PRESS, OXFORD, 1981.
- HUSE, E. Y OTROS. EL COMPORTAMIENTO HUMANO EN LA ORGANIZACIÓN. ED. DEUSTO, BILBAO, 1975.
- HUTCHINSON, T.W. KEYNES VS LOS KEYNESIANOS. ED. ESPASA CALPE, MADRID, 1980.
- IBÁÑEZ, F. Y OTROS. LA EMPRESA ANTE EL EURO. ED. FUNDACIÓN CONFEMETAL, MADRID, 1999.
- IJIRI, Y. ANÁLISIS DE OBJETIVOS Y CONTROL DE GESTIÓN. ED. ICE, MADRID, 1976.
- IJIRI, Y. MANAGEMENT GOALS AND ACCOUNTING FOR CONTROL. ED. NORTH, HOLLAND PUB. AMSTERDAM, 1965.
- IJIRI, Y. THE FOUNDATIONS OF ACCOUNTING MEASUREMENT, A MATHEMATICAL ECONOMIC. ED. PRENTICE HALL, NEW JERSEY, 1967.
- ILLUECAS, L. LA ENTREVISTA. ED. EL MAGISTERIO ESPAÑOL, MADRID, 1971.
- INSTITUTION OF CIVIL ENGINEERS. CIVIL ENGINEERING PROJECT PROCEDURE IN THE EC. ED. THOMAS TELFORD, LONDRES, 1991.
- INSTITUTION OF CIVIL ENGINEERS. CONDITIONS OF CONTRACT FOR MINOR WORKS. ED. INSTITUTION OF CIVIL ENGINEERS, LONDRES, 1995.
- INSTITUTION OF CIVIL ENGINEERS. CONDITIONS OF CONTRACT. GUIDANCE NOTES. ED. INSTITUTION OF CIVIL ENGINEERS, LONDRES, 1966.
- INTRILIGATOR, M. OPTIMIZACIÓN MATEMÁTICA Y TEORÍA ECONÓMICA. ED. PRENTICE HALL INC., 1973.
- IÑIGO VERDUGO, L. Y OTROS. HACKING EN INTERNET. PIRATAS EN LA RED. ED. COELMA, MADRID, 1998.
- JACOBSON, R. PROGRAMACIÓN CON MICROSOFT EXCEL 2000. MACROS Y VBA. ED. MCGRAW-HILL, MADRID, 2000.
- JACOBSON, V. EL DIÁLOGO Y LA ENTREVISTA. ED. EURAMÉRICA, MADRID, 1968.
- JACQUEMIN, A. ECONOMÍA INDUSTRIAL. ED. HISPANO, EUROPEA, BARCELONA, 1982.

- JAEDICKE, R. K. Y OTROS. ACCOUNTING FLOWS. INCOME: FUNDS AND CASH. ED. PRENTICE HALL, NUEVA JERSEY, 1965.
- JAEDICKE, R.K. Y OTROS. CORRIENTES CONTABLES. INGRESOS, FONDOS Y EFECTIVO. ED. HERRERO, MÉXICO, 1973.
- JAENSCH, G. VALORACIÓN DE LA EMPRESA. ED. GUSTAVO GILI, BARCELONA, 1969.
- JAENSCH, G. VALORACIÓN DE LA EMPRESA. ED. GUSTAVO GILI, BARCELONA, 1969.
- JAEQUILLAT, B. Y OTROS. MERCADOS FINANCIEROS Y GESTIÓN DE CARTERAS DE VALORES. ED. TECNIBÁN, MADRID, 1975.
- JAFFÉ, W. CORRESPONDENCE OF LÉON WALRAS AND RELATED PAPER. ED. NORTH HOLLAND, AMSTERDAM, 1965.
- JAHN, W. CÓMO AUMENTAR LA EFICACIA DEL DIRECTOR PROFESIONAL. ED. APD, MADRID, 1976.
- JAMES BONESS, A. PREVISIONES DE INVERSIÓN. EN LOS SECTORES PRIVADO Y PÚBLICO. ED. MAPFRE, MADRID, 1973.
- JAMES, E. HISTORIA DEL PENSAMIENTO. ED. AGUILAR, MADRID, 1963.
- JAMSA, K. Y OTROS. 1001 TRUCOS DE PROGRAMACIÓN CON VISUAL BASIC. ED. ANAYA MULTIMEDIA, MADRID, 1998.
- JANTSCH, E. LA PREVISIÓN TECHNOLOGIQUE. ED. ORGANISATION DE COOPERATION ET DEVELOPPMENT ECONOMIQUES, PARÍS, 1967.
- JARDILLIER, P. LA ORGANIZACIÓN HUMANA DE LAS EMPRESAS. ED. TECNOS, MADRID, 1979.
- JAVIER, J. CONCEPTOS Y MÉTODOS DE LA MATEMÁTICA MODERNA. ED. VICENS VIVES, MADRID, 1972.
- JEAN ESTRATEGIAS PARA LA MEDIANA Y PEQUEÑA EMPRESA. ED. GUADIANA, MADRID, 1972.
- JENNINGS, R. DESCUBRE PROGRAMACIÓN CON ACCESS 97. ED. PRENTICE HALL, MADRID, 1996.
- JENNINGS, R. EDICIÓN ESPECIAL ACCESS 97. ED. PRENTICE HALL, MADRID, 1997.
- JENNINGS, R. EDICIÓN ESPECIAL MICROSOFT ACCESS 2000, VOL. 1. ED. PRENTICE HALL, MADRID, 2000.
- JENNINGS, R. EDICIÓN ESPECIAL MICROSOFT ACCESS 2000, VOL. 2. ED. PRENTICE HALL, MADRID, 2000.
- JENSEN, M. C. STUDIES IN THE THEORY OF CAPITAL MARKETS. ED. PRAEGER, NUEVA YORK, 1972.
- JIMÉNEZ BLASCO, M. Y OTROS. MATEMÁTICAS COMERCIALES. ED. MCGRAW-HILL, MADRID, 1989.
- JOHANNSEN, H. Y OTROS. DICCIONARIO DE MANAGEMENT. ED. OIKOS TAU, BARCELONA, 1972.
- JOHNSON, R. A. Y OTROS. TEORÍA, INTEGRACIÓN Y ADMINISTRACIÓN DE SISTEMAS, MÉXICO. ED. LIMUSAWILEY, 1966.
- JOHNSON, R. PRESUPUESTO DE CAPITAL. ED. CONTABLES Y ADMINISTRATIVAS, MÉXICO, 1974.
- JOHNSON, R.W. ADMINISTRACIÓN FINANCIERA. ED. CECSA, MÉXICO, 1969.
- JOHNSON, T. Y OTROS. LA CONTABILIDAD DE COSTES. AUGE Y CAÍDA DE LA CONTABILIDAD DE GESTIÓN. ED. PLAZA Y JANÉS, BARCELONA, 1988.
- JOHNSTUN, J. MÉTODOS DE ECONOMETRÍA. ED. VICENS UNIVERSIDAD, BARCELONA, 1975.
- JONES, E. D. ORGANIZACIÓN Y ADMINISTRACIÓN DE EMPRESAS. ED. LABOR, MADRID, 1953.
- JONIO, F. Y OTROS. CONTROL PRESUPUESTARIO. ED. SAGITARIO, MADRID, 1962.
- JONSTON, J. MÉTODOS DE ECONOMETRÍA. ED. VICENS VIVES, MADRID, 1980.
- JORDANA, J. IRC. CHARLAS EN INTERNET. ED. ANAYA MULTIMEDIA, MADRID, 1998.
- JORGE FUSARIO, F. Y OTROS. TELEINFORMÁTICA PARA INGENIEROS EN SISTEMAS DE INFORMACIÓN. ED. REVERTE, BARCELONA, 1999.
- KAHN, R.L. Y OTROS. THE DYNAMIC OF INTERVIEWING. THEORY, TECHNIQUE AND CASES. ED. WILEY, NUEVA YORK, 1957.
- KALECKI, M. A MACRODYNAMIC THEORY OF BUSINESS CYCLES. ED. ECONOMETRICA, 1935.
- KALECKI, M. TEORÍA DE LA DINÁMICA ECONÓMICA. ED. FONDO DE CULTURA ECONÓMICA, MÉXICO, 1956.
- KANTOROVICH, L. V. LA ASIGNACIÓN ÓPTIMA DE RECURSOS ECONÓMICOS. ED. ARIEL, BARCELONA, 1968.
- KANTOROVICH, L.V. LA ASIGNACIÓN ÓPTIMA DE LOS RECURSOS ECONÓMICOS. ED. ARIEL, MADRID, 1968.
- KAPLAN, H. THE CONDUCT OF INQUIRY. ED. CHANDLER, SAN FRANCISCO, 1964.
- KAPLAN, R. ADVANCED MANAGEMENT ACCOUNTING. ED. PRENTICE HALL, NUEVA JERSEY, 1982.
- KAPLAN, R., COOPER, R. COSTE Y EFECTO. ED. GESTIÓN2000, BARCELONA, 1999.
- KAPP, K. W. LOS COSTES SOCIALES DE LA EMPRESA PRIVADA. ED. OIKOS TAU, BARCELONA, 1966.
- KARL, E. ADMINISTRACIÓN DE PERSONAL. ED. HERRERO, MÉXICO, 1970.
- KARRENBROCK, W.E. Y OTROS. CONTABILIDAD INTERMEDIA. ED. WE JACKSON, MÉXICO, 1951.
- KASER, M.C. STRUMILIN, THE NEW PALGRAVE. A DICTIONARY OF ECONOMICS. ED. MACMILLAN, LONDRES, 1987.
- KASNER, E. Y OTROS. MATEMÁTICAS I IMAGINACIÓN. ED. CONTINENTAL, MÉXICO, 1959, 3.
- KAST, F. E. Y OTROS. ADMINISTRACIÓN EN LAS ORGANIZACIONES. UN ENFOQUE DE SISTEMAS. ED. MCGRAW-HILL, MÉXICO, 1979.
- KATZ, V. A HISTORY OF MATHEMATICS. AN INTRODUCTION. ED. HARPER COLLINS, NUEVA YORK, 1993.
- KAUFMAN, A. PROPIEDADES DE LOS GRAFOS Y MÉTODOS DE NUMERACIÓN. ED. COMPAÑÍA. ED. CONTINENTAL, MADRID, 1971.
- KAUFMANN, A. DES POINTS ET DES FLÉCHES. LA THÉORIE DES GRAPHS. ED. DUNOD, PARÍS, 1970.
- KAUFMANN, A. INTRODUCCIÓN A LA COMBINATORIA Y SUS APLICACIONES. ED. CECSA, BARCELONA, 1971.
- KAUFMANN, A. LA CIENCIA Y EL HOMBRE DE ACCIÓN INTRODUCCIÓN A LA PRAXEOLOGÍA. ED. GUADARRAMA, MADRID, 1967.
- KAUFMANN, A. MÉTODOS Y MODELOS DE LA INVESTIGACIÓN DE OPERACIONES. ED. CEC, MÉXICO, 1971.
- KAUFMANN, A. MÉTODOS Y MODELOS DE LA INVESTIGACIÓN DE OPERACIONES. ED. CECSA, MÉXICO, 1966.
- KAUFMANN, A. MÉTODOS Y MODELOS DE LA PROGRAMACIÓN DINÁMICA. ED. CECSA, MÉXICO, 1966.
- KAUFMANN, A. Y OTROS. EJERCICIOS DE COMBINATORIA CON SOLUCIONES. ED. CEC, MADRID, 1973.
- KAUFMANN, A. Y OTROS. LA PROGRAMACIÓN DINÁMICA. ED. CECSA, MÉXICO, 1967.
- KAUFMANN, A. Y OTROS. LA PROGRAMMATION DYNAMIQUE ET SES APPLICATIONS. ED. DUNOD, PARÍS, 1964.
- KAUFMANN, A. Y OTROS. LOS FENÓMENOS DE LA ESPERA. ED. CECSA, MÉXICO, 1966.
- KAUFMANN, A. Y OTROS. MATEMÁTICA PARA LA ECONOMÍA Y LA GESTIÓN DE EMPRESAS. EDICIÓN FORO CIENTÍFICO, BARCELONA, 1994.
- KAUFMANN, G. M. STATISTICAL DECISION AND RELATED TECHNIQUES IN OIL AND GAS EXPLORATION. ED. PRENTICE HALL, NUEVA JERSEY, 1963.
- KAUTSKY, K. THE SOCIAL REVOLUTION AND ON THE MORROW OF THE REVOLUTION. ED. TWENTY CENTURY PRESS, LONDRES, 1907.
- KELLER, I. W. Y OTROS. MANAGEMENT ACCOUNTING FOR PROFIT CONTROL. ED. MCGRAW-HILL, NUEVA YORK, 1966, 2ª EDICIÓN.
- KELLY, J. DESCUBRE MICROSOFT EXCEL 2000. ED. PRENTICE HALL, MADRID, 1999.

EL CONTROL DE GESTIÓN EN LAS EMPRESAS CONSULTORAS DE INGENIERÍA: MODELO COGEST

- KEMENY, J. G. Y OTROS. LES MATHÉMATIQUES MODERNES DANS LA PRATIQUE DES AFFAIRES. ED. DUNOD, PARÍS, 1964.
- KENDALL, M. G. Y OTROS. TABLES OF RANDOM SAMPLING NUMBERS, CAMBRIDGE UNIVERSITY PRESS, EE.UU., 1939.
- KEYNES, J. M. TEORÍA DE LA OCUPACIÓN DEL INTERÉS Y DEL DINERO. ED. FCE, MÉXICO, 1963.
- KHINCHIN, A. MATHEMATICAL FOUNDATIONS OF INFORMATION THEORY, DOVER PUBLICATIONS INC. NUEVA YORK, 1957.
- KILIAN, H. LA BIBLIA DEL EJECUTIVO. ED. ANAYA, MADRID, 1970.
- KILLEN, L. TECHNIQUES DE GESTIÓN DE STOCKS. ED. BORDAS, PARÍS, 1971.
- KIRK, C. LA CONEXIÓN A LA TELEFONÍA EN INTERNET. ED. MCGRAW-HILL, MÉXICO, 1998.
- KIRZNER, I.M. PERCEPTION, OPPORTUNITY AND PROFIT. ED. THE UNIVERSITY OF CHICAGO PRESS, CHICAGO, 1979.
- KIRZNER, I.M. AUSTRIAN SCHOOL OF ECONOMICS. THE NEW PALGRAVE. A DICTIONARY OF ECONOMICS, VOL. I. ED. MACMILLAN, LONDRES, 1987.
- KIRZNER, I.M. COMPETITION AND ENTREPRENEURSHIP. ED. THE UNIVERSITY OF CHICAGO PRESS, CHICAGO, 1973.
- KIRZNER, I.M. DISCOVERY AND THE CAPITALIST PROCESS. ED. THE UNIVERSITY OF CHICAGO PRESS, CHICAGO, 1985.
- KIRZNER, I.M. DISCOVERY, CAPITALISM AND DISTRIBUTIVE JUSTICE. ED. BASIL BLACKWELL, OXFORD, 1989.
- KISH, L. MUESTREO DE ENCUESTA. ED. TRILLAS, MÉXICO, 1972.
- KLEIMAN, A. Y OTROS. CONJUNTOS APLICACIONES MATEMÁTICAS A LA ADMINISTRACIÓN. ED. LIMUSA WILEY, MÉXICO, 1972.
- KLEIN, I.R. MANUAL DE ECONOMETRÍA. ED. AGUILAR, MADRID, 1958.
- KLEIN, L. R. INTRODUCCIÓN A LA ECONOMETRÍA. ED. AGUILAR, MADRID, 1966.
- KLEIN, L. R. MI FILOSOFÍA DE LA VIDA PROFESIONAL EN SZENBERG, M. EDITOR 1994. ED. DEBATE, MADRID, 1994.
- KLEIN, L. R.; MANUAL DE ECONOMETRÍA. ED. AGUILAR, MADRID, 1958.
- KLEIN, L.R. INTRODUCCIÓN A LA ECONOMETRÍA. ED. AGUILAR, MADRID, 1966.
- KNIGHT, F. RISK, UNCERTAINTY AND PROFIT REPRINTS OF ECONOMIC CLASSICS, A. M. KELLEY. ED. BOOKSELLER, NUEVA YORK, 1964.
- KNIGHT, W. D. Y OTROS. MANAGERIAL BUDGETING. ED. THE MAC MILLAN CO. NUEVA YORK, 1964.
- KOHLER, J. DICCIONARIO PARA CONTADORES. ED. UTEHA, MÉXICO, 1974.
- KOLB, F. Y OTROS. PLANIFICACIÓN Y MÉTODOS DE PREVISIÓN EN LA EMPRESA, MADRID. ED. IBÉRICO EUROPEA DE. ED. 1970.
- KONIG, R. Y OTROS. TRATADO DE SOCIOLOGÍA EMPÍRICA. ED. TECNOS, MADRID, 1974.
- KOONTZ, H. Y OTROS. ELEMENTOS DE ADMINISTRACIÓN. ED. MCGRAW-HILL, NUEVA YORK, 1991.
- KOOPMANS, T. C. TROIS ESSAIS SUR LA SCIENCE ECONOMIQUE CONTEMPORAINE. ED. DUNOD, PARÍS, 1970.
- KOOPMANS, T. C.. ACTIVITY ANALYSIS OF PRODUCTION AND ALLOCATION. ED. JOHN WILEY AND SON, NUEVA YORK, 1951.
- KÓRLIN, E. EL ESTUDIO DE LA RENTABILIDAD COMERCIAL, DEUSTO, BILBAO, 1980.
- KORNAI, J. ANTIEQUILIBRIUM. ON ECONOMIC SYSTEMS THEORY AND THE TASK OF RESEARCH. ED. NORTH, HOLLAND, AMSTERDAM 1971.
- KORNAI, J. ECONOMICS OF SHORTAGE. ED. NORTH HOLLAND, AMSTERDAM 1980.
- KORNAI, J. GROWTH, EFFICIENCY SHORTAGES. UNIVERSITY OF CALIFORNIA PRESS, BERKELEY 1982.
- KORNAI, J. THE HUNGARIAN REFORM PROCESS. ED. JOURNAL OF ECONOMIC LITERATURE, VOL. XXIV, Nº 4, DICIEMBRE 1986.
- KORNAI, J. VISION AND REALITY. MARKET AND STATE. ED. HARVESTER WHEATSHEAF, NUEVA YORK 1990.
- KORNER, S. INTRODUCCIÓN A LA FILOSOFÍA DE LA MATEMÁTICA. ED. SIGLO VEINTIUNO EDITORES, MÉXICO, S. A. 1967.
- KOTARBINSKI, T. PRAXIOLOGY. AN INTRODUCTION TO THE SCIENCES OF EFFICIENT ACTION. POLISH SCIENTIFIC PUBLISHERS, VARSOVIA 1965.
- KREBS, E. Y OTROS. CÓMO ARMONIZAR Y JERARQUIZAR LOS SALARIOS. ED. GUADIANA, MADRID, 1972.
- KRIPKE, S. WITTGENSTEIN. ON RULES AND PRIVATE LANGUAGE. HARVARD UNIVERSITY PRESS, HARVARD 1982.
- KRISHNAMURTHY, K. CONFIGURATION MANGEMENT FOR COLLABORATIVE DESIGN. ED. CIFE, EE.UU., 1993.
- KUHN, H. W. PROCEEDINGS OF THE PRINCETON SYMPOSIUM ON MATHEMATICAL PROGRAMMING. ED. PRINCETON, NEW JERSEY, 1970.
- KUKATHAS, CH. HAYEK AND MODERN LIBERALISM. CLARENDON PRESS, OXFORD 1989.
- KURATOWSKI, K. INTRODUCCIÓN A LA TEORÍA DE CONJUNTOS Y A LA TOPOLOGÍA. ED. VICENS VIVES, BARCELONA, 1966.
- LABROUSSE, C. ESTADÍSTICA. ED. PARANINFO, MADRID, 1967.
- LACASA, R. Y OTROS. DICCIONARIO DE DERECHO, ECONOMÍA Y POLÍTICA. INGLÉS ESPAÑOL. ED. DERECHO REUNIDAS, MADRID, 1980.
- LACHENMEYER, CH.W. EL LENGUAJE DE LA SOCIOLOGÍA. ED. LABOR, BARCELONA, 1976.
- LAFUENTE, M. LA CONCESIÓN DE DOMINIO PUBLICO. ED. MONTECORVO, MADRID, 1988.
- LAGASSE, J. LOGIQUE COMBINATOIRE ET SÉQUENTIELLE MAITRISE D'EEA. AUTOMATIQUE. ED. DUNOD, PARÍS, 1971.
- LAJUGIE, J. LAS DOCTRINAS ECONÓMICAS. ED. OIKOS TAU, MADRID, 1971.
- LAMBIN, J. J. INFORMACIÓN, DECISIÓN Y EFICACIA COMERCIAL. ED. DEUSTO, BILBAO, 1969.
- LAMOTHE, P. OPCIONES FINANCIERAS. UN ENFOQUE FUNDAMENTAL. ED. MCGRAW-HILL, MADRID, 1993.
- LANCASTER, K. ECONOMÍA MATEMÁTICA. ED. BOSCH, BARCELONA, 1972.
- LANCASTER, K. INTRODUCCIÓN A LA MICROECONOMÍA MODERNA. ED. BOSCH, MADRID, 1971.
- LANCE, O. ENSAYOS SOBRE PLANIFICACIÓN ECONÓMICA. ED. ARIEL, BARCELONA, 1970.
- LANCE, O. INTRODUCCIÓN A LA ECONOMÍA CIBERNÉTICA. ED. SIGLO VEINTIUNO DE ESPAÑA, MADRID, 1969.
- LANCE, O. INTROLUCCIÓN A LA ECONOMETRÍA CON TEORÍA DE LA PROGRAMACIÓN LINEAL. ED. FONDO DE CULTURA ECONÓMICA, MÉXICO, 1961.
- LANCE, O. POLITICAL ECONOMY, VOL. I. GENERAL PROBLEMS. ED. PERGAMON PRESS, LONDRES 1963.
- LANCE, O. TEORÍA DE LA REPRODUCCIÓN Y DE LA ACUMULACIÓN. ED. ARIEL, BARCELONA, 1970.
- LANCE, O.. ED. PROBLEMAS DE ECONOMÍA POLÍTICA DEL SOCIALISMO. ED. FONDO DE CULTURA ECONÓMICA, MÉJICO, 1974.
- LANDA, C. Y OTROS. QUÉ ES Y PARA QUE EL ARCHIVO. CÓMO REORGANIZARLO. ED. INDEX, MADRID, 1979.
- LANDA, J.M. CONTABILIDAD ANALÍTICA APLICADA. ED. DEUSTO, MADRID, 1967.
- LANGE, O. TEORÍA GENERAL DE LA PROGRAMACIÓN. ED. ARIEL, MADRID, 1971.
- LANGLOIS, R.N. ECONOMICS AS A PROCESS. ESSAYS IN THE NEW INSTITUTIONAL ECONOMICS. ED. CAMBRIDGE UNIVERSITY PRESS, NUEVA YORK, 1986.
- LAPIERRE, C. VALORACIÓN DE PUESTOS DE TRABAJO. ED. DEUSTO, BILBAO, 1968.

- LASKI, K. CONDICIONES PARA EL EQUILIBRIO GENERAL EN LA ECONOMÍA DEL SOCIALISMO. ED. OSKAR LANGE, MÉXICO, 1974.
- LATIL, P. LA PENSÉE ARTIFICIELLE. ED. GALLINARD, PARÍS, 1953.
- LATOURRETTE, G. Y OTROS. PROGRAMMATION LINÉAIRE ET ORDINATEUR. INITIATION PRACTIQUE. ED. ENTREPRISE MODERNE D'EDITION, PARÍS, 1970.
- LAUZEL, P. CONTABILIDAD Y GESTIÓN ECONÓMICA DE LA EMPRESA, TOMO I DEL PLAN CONTABLE GENERAL. ED. COMPI, MADRID, 1967.
- LAUZEL, P. EL CONTROL DE GESTIÓN. IBÉRICO EUROPEA DE. ED. , MADRID, 1968.
- LAUZEL, P. Y OTROS. DE LOS RATIOS AL CUADRO DE MANDO. ED. CASANOVAS, MADRID, 1967.
- LAVOIE, D. NATIONAL ECONOMIC PLANNING. WHAT IS LEFT?. ED. BALLINGER, MASSACHUSETTS, 1985.
- LAVOIE, D. RIVALRY AND CENTRAL PLANNING. ED. CAMBRIDGE UNIVERSITY PRESS, CAMBRIDGE, 1985.
- LAWRENCE, CH. AUDITING METHODS CALIFORNIA. ED. PUBL. CO. WADSWORTH, 1967.
- LAWRENCE, F. C. Y OTROS. MARGINAL COSTING. ED. MCDONALD AND EVANS LTD. LONDRES, 1947.
- LAWRENCE, P. Y OTROS. LA EMPRESA Y SU ENTORNO. ED. PLAZA Y JANÉS, BARCELONA, 1987.
- LAZERSWITZ, B. SAMPLING THEORY AND PROCEDURES, METHODOLOGY EN SOCIAL RESEARCH, MCGRAW-HILL, NUEVA YORK, 1968.
- LE BRAS, J.Y. ¿POR QUÉ UNA FUNCIÓN DE ORGANIZACIÓN?. ED. TECNIBÁN, MADRID, 1975.
- LE MOIGNE, J.L. LOS SISTEMAS DE DECISIÓN EN LAS ORGANIZACIONES. ED. TECNIBÁN, MADRID, 1976.
- LE PAPE, C. CONSTRAINT PROPAGATION IN PLANNING AND SCHEDULING. ED. CIFE, EE.UU., 1991.
- LEBRET L.J. MANUAL DE ENCUESTA SOCIAL. ED. RIALP, MADRID, 1961.
- LEDUC, R. LA PUBLICIDAD. ED. GUADIANA, MADRID, 1972.
- LEFER, G. L. THE MARKET. ED. RONALD PRESS, NUEVA YORK, 1957.
- LEFORT, G. ÁLGEBRA Y ANÁLISIS. EJERCICIOS. ED. MONTANER Y SIMÓN, MADRID, 1967.
- LEHMAN, C. GEOMETRÍA ANALÍTICA. ED. UTEHA, MÉJICO, 1956.
- LEISSLER, J. ESTADÍSTICA PARA DIRECCIONES COMERCIALES. ED. PIRÁMIDE, MADRID, 1975.
- LENDREVIE, J. Y OTROS. MERCATOR. TEORÍA Y PRÁCTICA DEL MARKETING. ED. TECNIBÁN, MADRID, 1976.
- LENIN, V.I. CONTENIDO ECONÓMICO DEL POPULISMO. ED. SIGLO XXI, MADRID, 1964.
- LEO CHARDONNET, CONTABILIDAD ANALÍTICA. ED. IBERO EUROPEA, MADRID, 1970.
- LEONTIEF, W. ANÁLISIS ECONÓMICO INPUT-OUTPUT. ED. GUSTAVO GILI, BARCELONA, 1970.
- LEPAGE, H. AUTOGESTIÓN Y CAPITALISMO. RESPUESTAS A LA ANTIECONOMÍA. ED. APD, MADRID, 1978.
- LEPAGE, H. MAÑANA, EL CAPITALISMO. ED. ALIANZA, MADRID, 1979.
- LÉPAGE, H. PEUT, ON PLANIFIER UNE ÉCONOMIE DE MARCHÉ?.. ED. LIBRAIRIE GÉNÉRALE FRANÇAISE, PARÍS, 1980.
- LERNER, A.P. THE ECONOMIC OF CONTROL. ED. MACMILLAN, NUEVA YORK, 1944.
- LERNER, E. M. MANAGERIAL FINANCE. ED. HARCOURT BRACE, NUEVA YORK, 1971.
- LESOURNE, J. LOS ESTUDIOS ECONÓMICOS EN LA EMPRESA. ED. SAGITARIO, MADRID, 1970.
- LEVI, E. CURSO DE MATEMÁTICA FINANCIERA Y ACTUARIAL. ED. BOSCH, MADRID, 1973.
- LEVY STRAUSS, C. ANTHROPOLOGIE STRUCTURALE. ED. PLON, PARÍS, 1958.
- LEVY, H. Y OTROS. CAPITAL INVESTMENT AND FINANCIAL DECISIONS. ED. PRENTICE HALL, 1978.
- LEWELLEN. W. G. THE COST OF CAPITAL. ED. WADSWORTH PUBLISHING COMPANY, CALIFORNIA, 1969.
- LEY, B. ANÁLISIS DE ESTADOS FINANCIEROS. UN NUEVO ENFOQUE. ED. ESIC, MADRID, 1978.
- LEYTON, A. C. DINÁMICA DE LAS COMUNICACIONES. ED. ANAYA, MADRID, 1975.
- LHERMITE, P. LA INFORMÁTICA. ED. OIKOSTAU, BARCELONA, 1969.
- LHOSTE, G. Y OTROS. ADMINISTRACIÓN AUTOMATIZADA DE EMPRESAS. ED. REVERTE, BARCELONA, 1967.
- LIBERMAN, E. PLAN Y BENEFICIO EN LA ECONOMÍA SOVIÉTICA. ED. ARIEL, MADRID, 1968.
- LIN, N. FOUNDATION OF SOCIAL RESEARCH. ED. MCGRAW-HILL, NUEVA YORK, 1976.
- LINARES, S. EXCEL OFFICE 97. ED. PARANINFO, MADRID, 1997.
- LINDAHL, E. STUDIES IN THE THEORY OF MONEY AND CAPITAL. ED. AUGUSTUS M. KELLEY, NUEVA YORK, 1970.
- LINDBECK, A. LA ECONOMÍA POLÍTICA DE LA NUEVA IZQUIERDA. ALIANZA. ED. , MADRID, 1971.
- LININGER, C. A. Y OTROS. LA ENCUESTA POR MUESTREO. TEORÍA Y PRÁCTICA. ED. CECSA, MEXICO, 1978.
- LIPPINCOTT, B.M. ON THE ECONOMIC THEORY OF SOCIALISM. UNIVERSITY OF MINNESOTA PRESS, MINNEÁPOLIS 1938.
- LIPSEY, R. G. INTRODUCCIÓN A LA ECONOMÍA POSITIVA. ED. VICENS, VIVES, BARCELONA, 1974, 9ª EDICIÓN.
- LIPSEY, R.G. INTRODUCCIÓN A LA ECONOMÍA POSITIVA. ED. VICENS VIVES, MADRID, 1967.
- LIPSEY, R.G. Y OTROS. PRÁCTICAS DE ECONOMÍA POSITIVA. ED. VICENS, VIVES, MADRID, 1971.
- LISSARRAGUE, J. QUÉ ES EL PERT. ED. GUADIANA, MADRID, 1972.
- LITTLE, I, M. D. A CRITIQUE OF WELFARE ECONOMICS. ED. OXFORD UNIVERSITY PRESS, 1950.
- LITTMANN, H. E. EL TRATAMIENTO AUTOMÁTICO DE LA INFORMACIÓN. ED. DEUSTO, BILBAO, 1967.
- LIVY, B. VALORACIÓN OBJETIVA DE TRABAJOS. ED. TECNIBÁN, MADRID, 1976.
- LOCK, D. GESTIÓN DE PROYECTOS. ED. PARANINFO, MADRID, 1990.
- LOCK, D. LA GESTIÓN DE UN PROYECTO. ED. ANAYA, SALAMANCA, 1977.
- LOCKYER, K. G. INTRODUCTION Á VANALYSE DU CHEMIN CRITIQUE. ED. DUNOD, PARÍS, 1969.
- LONDNER, W. Y OTROS. L'INFORMATIQUE DE GESTIÓN. PARÍS ENTREPRISE MODERNE D'EDITION, 1971.
- LOOMBA, N. P. LINEAR PROGRAMMING, MCGRAW-HILL, NUEVA YORK, 1964.
- LÓPEZ CACHERO, M. TEORÍA DE LA DECISIÓN. ED. ICE, MADRID, 1983.
- LÓPEZ CANO, J.L. MÉTODOS E HIPÓTESIS CIENTÍFICAS. ED. TRILLAS, MÉXICO, 1978.
- LÓPEZ, F.J. 1991. EL CASH MANAGEMENT. ED. DEUSTO, BILBAO.
- LORENZ, K. ASPECTS OF FORM. ED. WHYTE, LONDRES, 1951.

EL CONTROL DE GESTIÓN EN LAS EMPRESAS CONSULTORAS DE INGENIERÍA: MODELO COGEST

- LORIE, J. H. Y OTROS. MODERN DEVELOPMENTS IN INVESTMENT MANAGEMENT. ED. PRAEGER, NUEVA YORK, 1976.
- LOUART, P. GESTIÓN DE LOS RECURSOS HUMANOS. ED. GESTIÓN 2000, MADRID, 1996.
- LOZANO, J. DICCIONARIO INGLÉS ESPAÑOL DE ECONOMÍA. ED. SELECCIONES DE ECONOMÍA. ED. ICE, MADRID, 1980.
- LUCAS ORTUETA, R. MANUAL DE PERSONAL. ED. INDEX, MADRID, 1969.
- LUCE, R. Y OTROS. GAMES AND DECISIONS. INTRODUCTION AND CRITICAL SURVEY. ED. JOHN WILEY SON, NUEVA YORK, 1957.
- LUNA MARTFNEZ, A. PUNTOS CRÍTICOS EN RESULTADOS. ED. F. TRILLAS, MÉXICO, 1970.
- LUNA, A. PUNTOS CRÍTICOS EN RESULTADOS. ED. TRILLAS, MÉXICO, 1970.
- LUNA, A. PUNTOS CRÍTICOS EN RESULTADOS. PRODUCCIÓN, UTILIDADES, PERDIDAS. ED. TRILLAS, MÉXICO, 1970.
- LUNDBERG, G.A. TÉCNICAS DE INVESTIGACIÓN EN LAS CIENCIAS SOCIALES. ED. FCE, MÉXICO, 1949.
- LUQUE RUIZ, I. Y OTROS. DISEÑO Y USO DE BASES DE DATOS RELACIONALES. ED. RA-MA, MADRID, 1997.
- LUQUE, T. TÉCNICAS DE ANÁLISIS DE DATOS DE INVESTIGACIÓN DE MERCADOS. ED. PIRÁMIDE, MADRID, 2000.
- LUSSATO, B. INTRODUCCIÓN CRÍTICA A LOS SISTEMAS DE ORGANIZACIÓN. ED. TECNIBÁN, MADRID, 1976.
- LUSSATO, B. INTRODUCCIÓN CRÍTICA A LOS SISTEMAS DE ORGANIZACIÓN. ED. TECNIBÁN, MADRID, 1976.
- LUTZ, V. CENTRAL PLANNING FOR THE MARKET ECONOMY. ED. LONGMANS, LONDRES, 1969.
- MACEE, J. F. PRODUCTION PLANNING AND INVENTORY CONTROL. ED. MCGRAW-HILL, NUEVA YORK, 1958.
- MACEE, J. F. SISTEMAS DE DISTRIBUCIÓN. ED. EL ATENEO, BUENOS AIRES, 1969.
- MADARIAGA, J.M. NOCIONES PRÁCTICAS DE AUDITORÍA. ED. DEUSTO, BILBAO, 1991.
- MADDEN, P. CONCAVIDAD Y OPTIMIZACIÓN EN MICROECONOMÍA. ED. ALIANZA UNIVERSIDAD, MADRID, 1987.
- MADGE, J. LAS HERRAMIENTAS DE LA CIENCIA SOCIAL. ED. PAIDÓS, BUENOS AIRES, 1969.
- MALINVAUD, E. DECENTRALIZED PROCEDURES FOR PLANNING. ACTIVITY ANALYSIS IN THE THEORY OF GROWTH, ED. MACMILLAN, LONDRES, 1967.
- MALINVAUD, E. LE PONS DE THÉORIE MICROÉCONOMIQUE. ED. DUNOD, PARÍS, 1969.
- MALINVAUD, E. MÉTODOS ESTADÍSTICOS DE LA ECONOMETRÍA. ED. ARIEL, BARCELONA, 1967.
- MALLET, R. A. LA MÉTHODE DE INFORMATIQUE. ED. HERMANN, PARÍS, 1971.
- MALLO, C. CONTABILIDAD ANALÍTICA. ED. IPC, MADRID, 1982.
- MALLO, C. Y OTROS. CONTABILIDAD DE COSTES. ED. PIRÁMIDE, MADRID, 1997.
- MALLO, C. Y OTROS. CONTABILIDAD DE COSTOS Y ESTRATEGIA DE GESTIÓN. ED. PRENTICE HALL, MADRID, 2000.
- MANHEIM, J.B. Y OTROS. ANÁLISIS POLÍTICO EMPÍRICO. MÉTODO DE INVESTIGACIÓN EN CIENCIA POLÍTICA. ED. ALIANZA, MADRID, 1988.
- MANN, P. MÉTODOS DE INVESTIGACIÓN SOCIOLOGICA. ED. G. DEL TORO, MADRID, 1969.
- MANNA, Z. Y OTROS. DEDUCTIVE SYNTHESIS OF CONCURRENT CONSTRUCTION PLANS. ED. CIFE, EE.UU., 1992.
- MANNE, A. S. SCHEDULING OF PETROLEUM REFINERY OPERATIONS. ED. HARVARD UNIVERSITY PRESS, CAMBRIDGE, 1956.
- MANSFIELD, R. MANUAL FUNDAMENTAL DE ACTIVEX. ED. ANAYA MULTIMEDIA, MADRID, 1998.
- MANZANO, M. TEORÍA DE MODELOS. ED. ALIANZA, MADRID, 1989.
- MAO, J. C. ANÁLISIS FINANCIERO. ED. EL ATENEO, BUENOS AIRES, 1973.
- MAO, J. C. ANÁLISIS FINANCIERO. ED. EL ATENEO, BUENOS AIRES. 1974.
- MAO, J. C. CORPORATE FINANCIAL DECISIONS. ED. PAVAN PUBLISHERS, CALIFORNIA, 1976.
- MAO, J. C. QUANTITATIVE ANALYSIS OF FINANCIAL DECISIONS. ED. THE MAC MILLAN CO., LONDRES, 1969.
- MARCA, L. LES PRINCIPES DE LA MÉTHODE STATISTIQUE. ED. LIBRAIRIE FÉLIX ALCAN, PARÍS, 1930.
- MARCH, J. G. Y OTROS. TEORÍA DE LA ORGANIZACIÓN. ED. ARIEL, BARCELONA, 1961.
- MARCHAIS, J. C. L'AMPLIFICATEUR OPÉRATIONNEL ET SES APPLICATIONS, MASSON ET CIE. EDITEURS, PARÍS, 1971.
- MARCHI, N. Y OTROS. APPRAISING ECONOMIC THEORIES. STUDIES IN THE METHODOLOGY OF RESEARCH PROGRAMS. ED. ELGAR, INGLATERRA, 1991.
- MARCOS DE LA FUENTE, J. EL EMPRESARIO Y SU FUNCIÓN SOCIAL. ED. FUNDACIÓN CÁNOVAS DEL CASTILLO, MADRID, 1983.
- MARCY, G. ECONOMIE INTERNATIONALE. ED. PUF, PARÍS, 1972.
- MARGERIN, J. Y OTROS. COMPTABILITÉ ANALYTIQUE OUTIL DE GESTIÓN, AIDE A LA DECISIÓN. ED. LES ÉDITIONS D'ORGANIZATION, PARÍS, 1982.
- MARIÑO ESPIÑEIRA, P. LAS COMUNICACIONES EN LA EMPRESA. NORMAS, REDES Y SERVICIOS. ED. RA-MA, MADRID, 1995.
- MARKOWITZ, H. PORTFOLIO SELECTION. EFFICIENT DIVERSIFICATION OF INVESTMENTS. ED. JOHN WILEY, NUEVA YORK, 1959.
- MARKS, R.W. INÍCIASE EN LA TEORÍA DE CONJUNTOS. ED. MARCOMBO, MADRID, 1967.
- MARQUÉS, E. CONTABILIDAD Y GESTIÓN DE LOS RECURSOS HUMANOS. ED. PIRÁMIDE, MADRID, 1978.
- MARRIS, R. THE ECONOMIC THEORY OF MANAGERIAL CAPITALISM. ED. FREE PRESS, NUEVA YORK, 1964.
- MARSHALL, A. PRINCIPLES OF ECONOMICS. ED. MACMILLAN, LONDRES, 1890.
- MARTEAU, G. Y OTROS. CONTABILIDAD ANALÍTICA Y CONTROL DE GESTIÓN, PIRÁMIDE, MADRID, 1978.
- MARTÍN, E.W. MATEMÁTICAS PARA TOMAR DECISIONES. ED. ANAYA, MADRID, 1972.
- MARTÍN, M. Y OTROS. LA OPERATIVA EN LOS MERCADOS FINANCIEROS. CASOS PRÁCTICAS. ED. ARIEL, MADRID, 1995.
- MARTÍN, W. F. RENDIMIENTO DE UNA CARTERA DE VALORES EN ESPAÑA EN EL PERIODO 1961 1972. ED. BANCO DE ESPAÑA, MADRID, 1974.
- MARTÍNEZ CORTIÑA, R. Y OTROS. DICCIONARIO ENCICLOPÉDICO DE ECONOMÍA. ED. PLANETA, BARCELONA, 1980.
- MARTÍNEZ ALIER, J. ECOLOGICAL ECONOMICS. ENERGY, ENVIRONMENT AND SOCIETY. ED. BASIL BLACKWELL, OXFORD, 1990, 2ª EDICIÓN.
- MARTÍNEZ BALART, X. Y OTROS. GUÍA AVANZADA. EXCEL 2000. ED. PRENTICE HALL, MADRID, 1999.
- MARTÍNEZ HERNÁNDEZ, M. MÉTODOS Y DISEÑOS DE INVESTIGACIÓN EN PSICOLOGÍA. ED. COMPLUTENSE, MADRID, 1994.
- MARTÍNEZ, A. ECONOMÍA. ED. SECRETARIADO DE PUBLICACIONES. ED. UNIVERSIDAD DE ZARAGOZA, ZARAGOZA, 1988.
- MARTÍNEZ, J. L. DESCENTRALIZACIÓN Y ADMINISTRACIÓN LOCAL. ED. FACULTAD DE DERECHO DE BURGOS, BURGOS, 1992.
- MARTÍNEZ, J. L. DIRECCIÓN DE OBJETIVOS. ED. DEUSTO, BILBAO, 1972.
- MARTOS, A. GUÍA AVANZADA WORD 20000. ED. PRENTICE HALL, MADRID, 1999.
- MARX, K. CRÍTICA DEL PROGRAMA DE GOTHA. ED. PROGRESO, MOSCÚ, 1977.

- MARX, K. EL CAPITAL. CRÍTICA DE LA ECONOMÍA POLÍTICA, VOL. I. ED. PROGRESO, MOSCÚ, 1990.
- MARX, K. EL CAPITAL. ED. EDAF, MADRID, 1967.
- MARX, K. G. FOUNDATIONS OF THE CRITIQUE OF POLITICAL ECONOMY. ED. RANDOM HOUSE, NUEVA YORK, 1973.
- MARX, K. TEORÍA ECONÓMICA. ED. PENINSULA, MADRID, 1968.
- MASCAREÑAS, J. MANUAL DE FUSIONES Y ADQUISICIONES DE EMPRESAS. ED. MCGRAW-HILL, MADRID, 1996, 2ª EDICIÓN.
- MASSE, P. LA ELECCIÓN DE LAS INVERSIONES. ED. SAGITARIO, BARCELONA, 1963.
- MASSE, P. LA ELECCIÓN DE VERSIONES. ED. SAGITARIO, BARCELONA, 1963.
- MASSE, P. LE CHOIX DES INVESTISSEMENTS. ED. DUNOD, PARÍS, 1968.
- MASSONS, J. ANÁLISIS FINANCIERO EN INFLACIÓN. ED. HISPANO EUROPEA, BARCELONA, 1990.
- MATÁIX ARACIL, C. ÁLGEBRA PRÁCTICA. ED. DOSSAT, MADRID, 1954.
- MATÁIX ARACIL, C. ARITMÉTICA GENERAL Y MERCANTIL. ED. DOSSAT, MADRID, 1962.
- MATÁIX ARACIL, C. CÁLCULO DIFERENCIAL. ED. DOSSAT, MADRID, 1958.
- MATÁIX ARACIL, C. CÁLCULO INTEGRAL. ED. DOSSAT, MADRID, 1957.
- MATÁIX ARACIL, C. CÁLCULO VECTORIAL INTRINSECO. ED. DOSSAT, MADRID, 1959.
- MATÁIX ARACIL, C. ELEMENTOS DE ESTADÍSTICA MATEMÁTICA. ED. DOSSAT, MADRID, 1960.
- MATÁIX ARACIL, C. ELEMENTOS DE NOMOGRAFÍA. ED. DOSSAT, MADRID, 1962.
- MATÁIX ARACIL, C. GEOMETRÍA ANALÍTICA. ED. DOSSAT, MADRID, 1961.
- MATÁIX ARACIL, C. SERIES Y PRODUCTOS INFINITOS. ED. DOSSAT, MADRID, 1960.
- MATÁIX ARACIL, C. TEORÍA ELEMENTAL DE ECUACIONES. ED. DOSSAT, MADRID, 1948.
- MATÁIX ARACIL, C. TRATADO DE GEOMETRÍA ANALÍTICA. ED. DOSSAT, MADRID, 1962.
- MATÁIX LORDA, M. PROBLEMAS PARA NO DORMIR. ED. MARCOMBO, BARCELONA, 1987.
- MATÁIX PLANA, J.L. TEORÍA DE ERRORES. ED. DOSSAT, MADRID, 1958, 11.
- MATHEWS, R. ACCOUNTING FOR ECONOMISTS. ED. ANGUS AND ROBERTSON, LONDRES, 1969.
- MATTESSICH, R. ACCOUNTING AND ANALYTICAL METHODS. ED. R. D. IRWIN, INC. ILLINOIS, 1964.
- MAXWELL IRUESTE, J. ESCENIFICACIONES PARA SUPERVISORES. ED. ANAYA, MADRID, 1971.
- MAXWELL, A.E. ANALYSIS QUALITATIVE DATA. ED. SCIENCE PAPERBACKS, LONDRES, 1961.
- MAYNARD, H.B. Y OTROS. LAS TABLAS UOC PARA EL CONTROL DE TRABAJO DE OFICINA. ED. SAGITARIO, MADRID, 1966.
- MAZZA, G. PREMESSE STORICO, SISTEMATICHE NEGLI STUDI DI RAGIONERIA. ED. GIUFFRÉ, MILANO, 1968.
- MCCARA WAUGH, L. A CONSTRUCTION PLANNER. ED. CIFE, 1990, MADRID.
- MCCARTHY, E. J. BASIC MARKETING. A MANAGERIAL APPROACH, RICHARD D. IRWIN, HOMEWOOD, ILLINOIS, 1964.
- MCCLELLAND, D. ESTUDIO DE LA MOTIVACIÓN HUMANA. ED. NARCEA, MADRID, 1989.
- MCCLOSKEY, J. F. Y OTROS. INTRODUCCIÓN A LA INVESTIGACIÓN OPERATIVA. ED. LUIS MIRACLE, BARCELONA, 1968.
- MCCOLLOUGH, C. Y OTROS. ESTADÍSTICA PARA SOCIÓLOGOS. ED. TECNOS, MADRID, 1971.
- MCCONKEY, D. EL ANÁLISIS DE LOS RESULTADOS COMO INSTRUMENTOS DE GESTIÓN. ED. IBERO EUROPA, MADRID, 1970.
- MCCONNELL, S. DESARROLLO Y GESTIÓN DE PROYECTOS INFORMÁTICOS. ED. MCGRAW-HILL, MADRID, 1996.
- MCCORMICK, M. PROCEEDINGS OF THE SPECIALTY CONFERENCE ON EFFECTIVE MANAGEMENT OF ENGINEERING DESIGN. ED. ASCE, CHICAGO, 1981.
- MCCRACKEN, D. D. Y OTROS. MÉTODOS NUMÉRICOS Y PROGRAMACIÓN FORTRAM. ED. LIMUSA WILEY, S. A, MÉXICO, 1966.
- MCCRAE, T. W. LA COMPTABILITÉ A L'ÈRE DE L'ORDINATEUR. ED. DUNOD, PARÍS, 1971.
- MCDONOUGH, A. M. VALORACIÓN DE LA INFORMACIÓN Y SISTEMAS DE DIRECCIÓN. ED. DEUSTO, BILBAO, 1970.
- MCFARLAND, W.B. PRINCIPIOS PRÁCTICAS DE LA CONTABILIDAD DE GESTIÓN. ED. IBERO EUROPEA, MADRID, 1972.
- MCFARLANE MOOD, A. TEORÍA DE LA ESTADÍSTICA. ED. AGUILAR, MADRID, 1960.
- MCFEDRIES, P. PROGRAMACIÓN EN OFFICE 2000 CON VBA. ED. ANAYA MULTIMEDIA, MADRID, 2000.
- MCFREDIES, P. PRACTICA VBA. ED. PRENTICE HALL, MADRID, 1997.
- MCGREGOR, D. EL ASPECTO HUMANO DE LAS EMPRESAS. ED. DIANA, MÉXICO, 1969.
- MCKEAN, R. N. EFFICIENCY IN GOVERNMENT THROUGH SYSTEMS ANALYSIS. ED. JOHN WILEY AND SON, NUEVA YORK, 1958.
- MCKEINZE, R.B. Y OTROS. LA NUEVA FRONTERA ECONÓMICA. ED. ESPASA CALPE, MADRID, 1980.
- MCMABINUS, J. BASES DE DATOS CON VISUAL BASIC. ED. PRENTICE HALL, MADRID.
- MEADE, J.E. PLANNING AND THE PRICE MECHANISM. LIBERAL SOCIALIST SOLUTION. ED. GEORGE ALLEN AND UNWIN, LONDRES, 1948.
- MEADE, J.E. THE CONTROLLED ECONOMY. ED. GEORGE ALLEN AND UNWIN, LONDRES, 1971.
- MEADE, J.E. THE THEORY OF INDICATIVE PLANNING. ED. MANCHESTER UNIVERSITY PRESS, MANCHESTER, 1990.
- MEIER, R. Y OTROS. SIMULATION, IN BUSINESS AND ECONOMIC. ED. PRENTICE HALL, NUEVA JERSEY, 1956.
- MEIER, R. Y OTROS. TÉCNICAS DE SIMULACIÓN EN ADMINISTRACIÓN Y ECONOMÍA. ED. TRILLAS, MÉXICO, 1975.
- MEIER, R.C. Y OTROS. TÉCNICAS DE SIMULACIÓN EN ADMINISTRACIÓN Y ECONOMÍA. ED. TRILLAS, MÉXICO, 1975.
- MEIGNET, R. EL ANÁLISIS DE GRUPO. PERSPECTIVAS EXISTENCIALES. ED. MAROVA, MADRID, 1971.
- MELESE, J. LA GESTIÓN PAR LES SYSTEMES. ED. HOMMES ET TECHNIQUES, MADRID, 1968.
- MENGER, C. INVESTIGATIONS INTO THE METHOD OF THE SOCIAL SCIENCES WITH SPECIAL REFERENCE TO ECONOMICS. ED. NY UNIVERSITY, NY, 1985.
- MENGUZZATO, M. Y OTROS. LA DIRECCIÓN ESTRATÉGICA DE LA EMPRESA. UN ENFOQUE INNOVADOR DE MANAGEMENT. ED. ARIEL, BARCELONA, 1991.
- MERCHAN GABALDON, F. MANUAL PARA LA DIRECCIÓN DE OBRAS. ED. CIE, MADRID, 1999.
- MERRET, A. J. Y OTROS. CAPITAL BUDGETING AND COMPANY FINANCE. ED. LONGMAN, BRISTOL, 1973, 2ª EDITION.
- MERRET, A. J. Y OTROS. THE FINANCE AND ANALYSIS OF CAPITAL PROJECTS. ED. LONGMAN, LONDRES, 1963.
- MERTON, R.K. TEORÍA Y ESTRUCTURA SOCIALES. ED. FCE, MÉXICO, 1964.
- MESAROVIC, M.D. VIEWS ON GENERAL SYSTEMS THEORY. ED. JOHN WILEY AND SON, NUEVA YORK, 1964.

EL CONTROL DE GESTIÓN EN LAS EMPRESAS CONSULTORAS DE INGENIERÍA: MODELO COGEST

- METAYER, G. CYBERNETIQUE ET ORGANISATIONS. NOUVELLE TECHNOLOGIE DU MANAGEMENT, LES EDITIONS D'ORGANISATION, PARÍS, 1970.
- MEYER, J. COMPTABILITÉ D'ENTREPRISE ET COMPTABILITÉ NATIONALE. ED. DUNOD, PARÍS, 1962.
- MEYER, J. EL CONTROL DE GESTIÓN. ED. OIKOS TAU, MADRID, 1972.
- MEYER, J. OBJETIVOS Y ESTRATEGIAS DE LA EMPRESA. ED. DEUSTO, MADRID, 1981.
- MEYMÜLLER, S. TEORÍA Y TÉCNICA DE LOS ÍNDICES BURSÁTILES. ED. TECNIBÁN, MADRID, 1975.
- MICROSOFT CORPORATION. INTRODUCCIÓN A MICROSOFT BACKOFFICE SMALL BUSINESS SERVER. ED. MICROSOFT, IRLANDA, 1999.
- MILL, S. PRINCIPLES OF POLITICAL ECONOMY. ED. AUGUSTUS M. KELLEY, FAIRFIELD, 1976.
- MILLER, D. W. APLICACIÓN DEL MÉTODO PERT AL CONTROL DE PROGRAMACIÓN, COSTES Y BENEFICIOS. ED. DEL CASTILLO, MADRID, 1967.
- MILLER, D. W. Y OTROS. ACUERDOS EJECUTIVOS E INVESTIGACIÓN DE OPERACIONES. ED. HERRERO HERMANOS, S. A. MÉXICO, 1961.
- MILLER, D.W. MARKET, STATE AND COMMUNITY. THEORETICAL FOUNDATIONS OF MARKET SOCIALISM. ED. CLARENDON PRESS, OXFORD, 1989.
- MINCER, J. SCHOOLING, EXPERIENCE AND EARNINGS. ED. COLUMBIA UNIVERSITY PRESS, NUEVA YORK, 1974.
- MINTZBERG, H. LA ESTRUCTURACIÓN DE LAS ORGANIZACIONES. ED. ARIEL, BARCELONA, 1984.
- MINTZBERG, H. LA NATURALEZA DEL TRABAJO DIRECTIVO. ED. ARIEL, BARCELONA, 1983.
- MIQUEL VILANOVA, A. PRÁCTICAS DE CONTABILIDAD. ED. CULTURA, MADRID, 1984.
- MISES, L. VON, BUREAUCRACY. ED. ARLINGTON HOUSE, NEW ROCHELLE, NUEVA YORK, 1969.
- MISES, L. VON, HUMAN ACTION. A TREATISE ON ECONOMICS. ED. HENRY REGNERY COMPANY, CHICAGO, 1966, 3ª EDICIÓN.
- MISES, L. VON, LIBERALISM. ED. COBDEN PRESS, SAN FRANCISCO, 1985.
- MISES, L. VON, NOTES AND RECOLLECTIONS. ED. LIBERTARIAN PRESS, SOUTH HOLLAND, ILLINOIS, 1978.
- MISES, L. VON, SOCIALISM. AN ECONOMIC AND SOCIOLOGICAL ANALYSIS. ED. LIBERTY PRESS, INDIANÁPOLIS, 1981, 3ª EDICIÓN.
- MISES, L. VON, THEORY AND HISTORY. ED. YALE UNIVERSITY PRESS, YALE, 1957.
- MITCHEL, W. THE ANATOMY OF GOVERNMENT FAILURES. ED. INTERNATIONAL INSTITUTE OF ECONOMIC RESEARCH, LOS ANGELES, 1979.
- MITROPOULOS, P. MANAGEMENT DRIVEN INTEGRATION. ED. CIFE, EE.UU., 1994.
- MIYAWAWA, T. Y OTROS. CONSTRUCTION PLANNING AND MANAGEABILITY PREDICTION. ED. CIFE, EE.UU., 1993.
- Mº DE FOMENTO. ESTUDIO DEL SECTOR DE LAS EMPRESAS DE INGENIERÍA CIVIL EN ESPAÑA. ED. Mº DE FOMENTO, MADRID, 1998.
- Mº DE HACIENDA. PLAN DE CONTABILIDAD PARA LAS PEQUEÑAS Y MEDIANAS EMPRESAS. ED. BANCA MAS SARDA, MADRID, 1975.
- Mº DE HACIENDA. PLAN DE CONTABILIDAD PARA PYMES. ED. Mº DE HACIENDA, MADRID, 1979.
- Mº DE HACIENDA. PLAN GENERAL DE CONTABILIDAD. ED. BANCO DE VIZCAYA, MADRID, 1973.
- MOCHOLI ARCE, M. Y OTROS. DECISIONES DE OPTIMIZACIÓN. ED. TIRANT LO BLANCH, VALENCIA, 1999.
- MOCHOLI, M. Y OTROS. PROGRAMACIÓN LINEAL. METODOLOGÍA Y PROBLEMAS. ED. TEBAR FLORES, MADRID, 1993.
- MOISSON, M. EL CONTROL DE LA GESTIÓN MEDIANTE EL CUADRO DE MANDOS. ED. EDITORES TÉCNICOS ASOCIADOS, MADRID, 1971.
- MOK, C. EL DISEÑO EN EL MUNDO DE LA EMPRESA. ED. ANAYA MULTIMEDIA, MADRID, 1995.
- MOLINER, M. DICCIONARIO DE USO DEL ESPAÑOL. ED. GREDOS, MADRID, 1979.
- MONDEN, Y. SISTEMAS DE REDUCCIÓN DE COSTES META Y COSTES KAIZEN. ED. TGP HOSHIN, MADRID, 1997.
- MONGE GIL, A. LAS AGRUPACIONES DE INTERÉS ECONÓMICO. ED. TECNOS, MADRID, 1993.
- MONTESINOS, V. LAS NORMAS DE CONTABILIDAD EN LA COMUNIDAD ECONÓMICA EUROPEA. ED. Mº DE HACIENDA, MADRID, 1980.
- MONTESINOS, V. ORGANISMOS INTERNACIONALES DE CONTABILIDAD. ED. Mº DE ECONOMÍA Y HACIENDA, MADRID, 1983.
- MONTMOLLIN, M. DE, INTRODUCCIÓN A LA ERGONOMÍA. LOS SISTEMAS HOMBRES MÁQUINAS. ED. AGUILAR, MADRID, 1971.
- MOORE, C. L. Y OTROS. MANAGERIAL ACCOUNTING CINCINNATI. ED. SOUTH WESTERN PUB. OHIO, 1967, 2ª EDICIÓN.
- MOORE, J.H. MATEMÁTICAS FINANCIERAS. ED. UTEHA, MÉXICO, 1946.
- MORA Y ARAÚJO, M. ESTADÍSTICA Y SOCIOLOGÍA. ED. NUEVA VISIÓN, BUENOS AIRES, 1973.
- MORALES LÓPEZ, D. ÁLGEBRA FINANCIERA. ED. PRIETO, MADRID, 1952.
- MORANT, J.L. Y OTROS. SEGURIDAD Y PROTECCIÓN DE LA INFORMACIÓN. ED. FUNDACIÓN RAMÓN ARECES, MADRID, 1994.
- MOREAU, O. PRÓLOGO A LA OBRA DE VARIOS LES BOURSES DE VALEURS DANS LE MONDE. ED. DUNOD, PARÍS, 1975.
- MORGENSTERN, O. SOBRE LA EXACTITUD DE LAS OBSERVACIONES ECONÓMICAS. ED. TECNOS, MADRID, 1970.
- MORICE, E. Y OTROS. EQUILIBRIUM, STABILITY AND GROWTH, OXFORD UNIVERSITY PRESS, NUEVA YORK, 1964.
- MORILLA ABAD, I. GUÍA METODOLOGICA Y PRÁCTICA PARA LA REALIZACIÓN DE PROYECTOS. ED. COLEGIO DE ICCP, MADRID, 1998, 2ª EDICIÓN.
- MORRIS, N. M. CIRCUITS LOGIQUES. ED. MASSON ET CIE, PARÍS, 1971.
- MORSE, PH. M. Y OTROS. METHODS OF OPERATIONS RESEARCH. ED. JOHN WILEY AND SON, NUEVA YORK, 1952.
- MORTON, D. TEORÍA DEL JUEGO. ED. ALIANZA, MADRID, 1971.
- MOSSE, G. LES INSTRUMENTS DE MESURE DES ÉCHANGES INTERNATIONAUX. ED. DUNOD, PARÍS, 1973.
- MOTAIS DE NARBONE, G. PRIX DE REVIENT ET COMPTABILITÉ DE GESTIÓN. ED. DUNOD, PARÍS, 1975.
- MOTHES, J. INCERTITUDES ET DÉCISIONS INDUSTRIELLES. ED. DUNOD, PARÍS, 1967.
- MOTT, G. LA VALORACIÓN DE INVERSIONES. ED. DEUSTO, BILBAO, 1991.
- MOUCHOT, J.M. METODOLOGÍA DE LAS CIENCIAS HUMANAS EN LA EMPRESA. ED. CIAC, MADRID, 1977.
- MOVE, A. PLANNED ECONOMY, THE NEW PALGRAVE. A DICTIONARY OF ECONOMICS, VOL. III. ED. MACMILLAN, LONDRES 1987.
- MOVE, A. STUDIES IN ECONOMICS AND RUSSIA. ED. MACMILLAN, LONDRES, 1990.
- MOVE, A. THE ECONOMICS OF FEASIBLE SOCIALISM. ED. ALLEN AND UNWIN, LONDRES, 1983.
- MUCCHIELLI, R. EL ANALYSE DE CONTENU DES DOCUMENTA ET DES COMMUNICATIONS. ED. LIBRARIES TECHNIQUES, PARÍS, 1974.
- MUCCHIELLI, R. EL CUESTIONARIO EN LA ENCUESTA PSICOSOCIAL. IBÉRICOEUROPEA DE. ED. , MADRID, 1974.
- MUCCHIELLI, R. LA ENTREVISTA EN GRUPO. CONOCIMIENTO DEL PROBLEMA. APLICACIONES PRÁCTICAS. ED. MENSAJERO, BILBAO, 1978.
- MULLER, N. Y OTROS. LA INFORMACIÓN EN LA EMPRESA. ED. RIALP, MADRID, 1965.
- MULLER, Y. INICIACIÓN A LA ORGANIZACIÓN Y A LA INVESTIGACIÓN OPERATIVA. ED. ETA, MADRID, 1966.

- MULLER, Y. INICIACIÓN A LA ORGANIZACIÓN Y A LA INVESTIGACIÓN OPERATIVA. EDITORES TÉCNICOS ASOCIADOS, BARCELONA, 1967.
- MURDOCK, GUÍA DE CLASIFICACIÓN DE DATOS CULTURALES. ED. UNIÓN PANAMERICANA, WASHINGTON. DC, 1954.
- MURTY KATTA, G. OPERATIONS RESEARCH. DETERMINISTIC OPTIMIZATION MECÉIS. ED. PRENTICE HALL, NEW JERSEY, 1995.
- NAISHUL, V.A. THE SUPREME AND LAST STAGE OF SOCIALISM. ED. CENTRE FOR RESEARCH INTO COMMUNIST ECONOMIES, LONDRES, 1991.
- NATIONAL ASSOCIATION OF ACCOUNTANTS. ANÁLISIS DEL FLUIR DE FONDOS PARA CONTROL SUPERIOR. ED. MACCHI, BUENOS AIRES, 1964.
- NATIONAL ASSOCIATION OF ACCOUNTANTS. COSTES, VOLUMEN, BENEFICIOS. ANÁLISIS DE SUS RELACIONES. ED. IBERO EUROPA, MADRID, 1974.
- NATIONAL ASSOCIATION OF ACCOUNTANTS. INFORMACIÓN Y TOMA DE DECISIONES EN LAS PYMES. ED. IBERO EUROPEA, MADRID, 1974.
- NAVARRO ELOLA, L. Y OTROS. LA EMPRESA: ECONOMÍA Y DIRECCIÓN. ED. MIRA, ZARAGOZA, 1995.
- NAVARRO, L. Y OTROS. ACCESS PARA WINDOWS 95 A FONDO. VERSIÓN 7. ED. , MADRID, 1996.
- NEGISHI, T. TÁTONNEMENT AND RECONTRACTING, THE NEW PALGRAVE. A DICTIONARY OF ECONOMICS, VOL. IV. ED. MACMILLAN, LONDRES 1987.
- NEME, C. Y OTROS. TRATADO DE ECONOMÍA EUROPEA. ED. GUADIANA, MADRID, 1972.
- NEUMANN, J. Y OTROS. THEORY OF GUMES AND ECONOMIC BEHAVIOR. ED. PRINCETON UNIVERSITY PRESS, EE.UU., 1953.
- NEUMER, J. CONTABILIDAD DE COSTOS. PRINCIPIOS Y PRÁCTICA, UTEHA, MÉXICO, 1982.
- NIHANS, Y. LA DIMENSIÓN DE LA EXPLOTACIÓN INDUSTRIAL EN ESPAÑA. ED. Mº DE TRABAJO, MADRID, 1961.
- NIELSEN, R. Y OTROS. INTEGRATED CONSTRUCTION PLANNING. A PROBLEM ANALYSIS. ED. CIFE, EE.UU., 1992.
- NIETO DE ALBA, U. INTRODUCCIÓN A LA ESTADÍSTICA. CONCEPCIÓN BAYESIANA. ED. AGUILAR, MADRID, 1972.
- NISHIGAKI, S. Y OTROS. HUMANWARE, HUMAN ERROR, AND HIYARI HAT. A CASUAL CHAIN OF EFFECTS. ED. CIFE, EE.UU., 1992.
- NISKANEN, W. BUREAUCRACY AND REPRESENTATIVE GOVERNMENT. ED. ADINE ATHERTON PRESS, CHICAGO, 1971.
- NOBLE, H.S. ELEMENTOS DE CONTABILIDAD. ED. W. JACKSON, MADRID, 1950.
- NOELLE, E. ENCUESTAS EN LA SOCIEDAD DE MISAS. ED. ALIANZA, MADRID, 1970.
- NOWAKS, S. METHODOLOGY OF SOCIOLOGICAL PROBLEMA. GENERAL PROBLEMA. ED. D. REIDEL, VARSOVIA, 1977.
- NOZICK, R. ANARCHY, STATE AND UTOPIA. ED. BASIC BOOKS, NUEVA YORK, 1974.
- NOZICK, R. THE EXAMINED LIFE, SIMON AND SCHUSTER, NUEVA YORK, 1989.
- NUNNALLY, J. TEORÍA PSICOMÉTRICA. ED. TRILLAS, MÉXICO, 1978.
- NUTTER, G.W. MARKETS WITHOUT PROPERTY. A GRAND ILLUSION. ED. LIBERTY, INDIANÁPOLIS, 1983.
- O'BRIEN, T. Y OTROS. MICROSOFT ACCESS 97. DESARROLLO DE SOLUCIONES. ED. MCGRAW-HILL, MADRID, 1997.
- O'SHAUGHENESSEY, J. ORGANIZACIÓN DE EMPRESAS. ED. OIKOS TAU, BARCELONA, 1971.
- OAKESHOTT, M. ON HUMAN CONDUCT. ED. OXFORD UNIVERSITY PRESS, OXFORD 1975.
- OAKESHOTT, M. RATIONALISM IN POLITICS AND OTHER ESSAYS. ED. LIBERTY PRESS, INDIANÁPOLIS, 1991.
- O'BRIEN, J. O. MANAGEMENT INFORMATION SYSTEMS. CONCEPT TECHNIQUES AND APLICATIONS. ED. VAN NOSTRAND REINHOLD, NY, 1970.
- OCDE. ÉTUDES SUR LES MARCHÉS DE CAPITAUX. ED. OCDE, PARÍS, 1967.
- OCHOA LABURU, C. ECONOMÍA Y ORGANIZACIÓN DE EMPRESAS. ED. DONOSTIARRA, SAN SEBASTIÁN, 1996.
- ODIORNE, G. EL LADO HUMANO DE LA DIRECCIÓN. ED. DÍAZ DE SANTOS, MADRID, 1990.
- ODIORNE, G.S. LA INEFICACIA POR EXCESO DE ACTIVIDAD. CÓMO EVITARLA O SUPERARLA EN LA EMPRESA. ED. DEUSTO, MADRID, 1981.
- O'DRISCOLL, G.P. Y OTROS. THE ECONOMICS OF TIME AND IGNORANCE. ED. BASIL BLACKWELL, OXFORD, 1985.
- OIT. CÓMO INTERPRETAR UN BALANCE. ED. OIT, GINEBRA, 1968.
- OIT. INTRODUCCIÓN AL ESTUDIO DEL TRABAJO. ED. OIT, GINEBRA, 1973.
- OIT. INTRODUCCIÓN AL ESTUDIO DEL TRABAJO. ED. OIT. GINEBRA, 1980.
- OIT. LA EMPRESA Y LOS FACTORES QUE INFLUYEN EN SU FUNCIONAMIENTO. ED. OIT, MADRID, 1966.
- OMEÑACA, J. EL NUEVO PLAN DE CONTABILIDAD. ED. DEUSTO, BILBAO, 1991.
- ONIDA, P. ECONOMÍA D'AZIENDA. ED. UTET, TORINO, 1968, 3ª EDICIÓN.
- ONTIVEROS, E. MERCADO DE EURODIVISAS. ANÁLISIS DE SU EVOLUCIÓN E IMPLICACIONES. ED. UNIVERSIDAD EMPRESA, MADRID, 1980.
- ONTIVEROS, E. Y OTROS. MERCADOS FINANCIEROS INTERNACIONALES. ED. ESPASA, CALPE, MADRID, 1991.
- OPONER, S. L. ANÁLISIS DE SISTEMAS PARA EMPRESAS Y SOLUCIONES DE PROBLEMAS INDUSTRIALES. ED. DIANA, MÉXICO, 1968.
- OPPENHEIM, A.N. QUESTIONNAIRE DESIGN & ATTITUDE MEASUREMENT. ED. BASIC BOOK, NUEVA YORK, 1966.
- ORE, O. LES GRAPHES ET LEURS APPLICATIONS. ED. DUNOD, PARÍS, 1970.
- ORGANIZACIÓN SINDICAL ESPAÑOLA. MANUAL DEL EMPRESARIO. ED. INSTITUTO DE ESTUDIOS SINDICALES, MADRID, 1967.
- ORGANIZACIÓN SINDICAL. LA INFLACIÓN. ED. ORGANIZACIÓN SINDICAL, MADRID, 1973.
- ORITIGUEIRA, M. CONTABILIDAD DE RECURSOS HUMANOS. ED. SERVICIO DE PUBLICACIONES DE LA UNIVERSIDAD DE SEVILLA, SEVILLA, 1977.
- ORPI, D. CONFECCIÓN DE PRESUPUESTOS Y PLANES DE VIABILIDAD. ED. GESTIÓN2000, BARCELONA, 1995.
- ORTEGA Y GASSET, J. LA REBELIÓN DE LAS MASAS. ED. ESPASA CALPE, MADRID, 1984, 5ª EDICIÓN.
- ORTEGA, E. EL MANUAL DE INVESTIGACIÓN COMERCIAL. ED. PIRÁMIDE, MADRID, 1981.
- ORTI LAHOZ, A. EJERCICIOS DE MICROECONOMÍA. ED. ARIEL, MADRID, 1972.
- ORTIGUEIRA, M. LA CORPORACIÓN CIBERNÉTICA. ED. CENTRO DE ESTUDIOS MUNICIPALES DE COOPERACIÓN INTERPROVINCIAL, GRANADA, 1984.
- PADUA, J. Y OTROS. TÉCNICAS DE INVESTIGACIÓN APLICADAS A LAS CIENCIAS SOCIALES. ED. FCE, MÉXICO, 1979.
- PADWICK, G. DESCUBRE OUTLOOK 98. ED. PRENTICE HALL, MADRID, 1998.
- PALMER, M. GUÍA PRÁCTICA. REDES INFORMÁTICAS. ED. PARANINFO, MADRID, 2000.
- PALOM IZQUIERDO, F.J. EL PRESUPUESTO BASE CERO. OBJETIVO: DESPILFARRO CERO. ED. APD, MADRID, 1978.
- PALOMBA, G. FÍSICA ECONÓMICA. ED. GIANNINI, NÁPOLES, 1967.
- PALOMBA, G. TEORÍA MATEMÁTICA DEL BILANCIO CONTABILE. ED. GIANNINI EDITORE, NAPOLI, 1967.
- PALOMBA, G. TEORÍA MATEMÁTICA DEL BILANCIO CONTABILE. ED. GIANNINI EDITORE, NAPOLI, 1967.
- PALOMEA, G. CICLI STORICI E CICLI ECONOMICI. ED. GIANNINI, NÁPOLES, 1952.

EL CONTROL DE GESTIÓN EN LAS EMPRESAS CONSULTORAS DE INGENIERÍA: MODELO COGEST

- PALOMEA, G. INTRODUZIONE ALL'ECONOMICA. ED. DEL GAUDIO, NÁPOLES, 1950.
- PAPANDREU, A. G. LA ECONOMÍA COMO CIENCIA. ED. ARIEL, BARCELONA, 1961.
- PAPY, J. MATEMÁTICA MODERNA. ED. UNIVERSITARIA, BUENOS AIRES, 1972.
- PARAIRE, R. ALGÈBRE LINEAIRE, CALCUL MATRICIEL ET ESPACES AFFINES. ED. DUNOD, PARÍS, 1971.
- PARERA PASCUAL, C. TÉCNICAS DE ARCHIVO Y DOCUMENTACIÓN EN LA EMPRESA. ED. FUNDACIÓN CONFEMETAL, MADRID, 2000.
- PARKIN, M. Y OTROS. ECONOMICS. ED. ADDISON WESLEY PUB. CO., LONDRES, 1992.
- PARKINSON, C.N. ¿SON NUESTROS GASTOS GENERALES DEMASIADO GENERALES?. ED. APD, MADRID, 1969.
- PARKINSON, C.N. LA LEY DE PARKINSON. ED. ARIEL, MADRID, 1969.
- PAROLINI, V. NUEVO ALGORITMO PARA EL PERT. ED. INTERCIENCIA, MADRID, 1971.
- PARZEN, E. PROCESOS ESTOCÁSTICOS. ED. PARANINFO, MADRID, 1972.
- PASCUAL GONZÁLEZ, F. WORD 97. DISEÑO Y CREACIÓN DE PAGINAS WEB. ED. RA-MA, MADRID, 1997.
- PAYNE, L. THE ART OF ASKING QUESTIONS. ED. PRINCETON UNIVERSITY PRESS, PRINCETON, 1951.
- PAZ, E. Y OTROS. APLICACIÓN PRÁCTICA DE LA NORMATIVA LABORAL. ED. MULTIMEDIA, BARCELONA, 1993.
- PEARCE, D. W. COST, BENEFIT ANALYSIS. ED. MACMILLAN, LONDRES, 1971.
- PEDERSEN, H. LOS COSTES Y LA POLÍTICA DE PRECIOS. ED. AGUILAR, MADRID, 1958.
- PEDERSEN, H.W. LOS COSTES Y LA POLÍTICA DE PRECIOS. ED. AGUILAR, MADRID, 1958.
- PEDRAGLIO, G. SYSTÈMES D'ORGANISATION ET MANAGEMENT MODERNE. ED. DUNOD, PARIS, 1970.
- PEDREÑO, P.A. QUÉ ES EL FRANCHISING. ED. GUADIANA, MADRID, 1973.
- PELLICER ARMIÑANA, E., CATALÁ ALIS, J., Y SANZ BENLLOCH, A. APUNTES DE PROYECTOS DE INGENIERÍA CIVIL. ED. UPV, VALENCIA, 2000.
- PELLICER PÉREZ, E. LOS COSTES EN EL SISTEMA BANCARIO ESPAÑOL. ED. GRAPHIC 3, VALENCIA, 1985.
- PELLICER PÉREZ, E. LOS COSTES EN LA PEQUEÑA Y MEDIANA EMPRESA. ED. APD, ZARAGOZA, 1982.
- PELLICER PÉREZ, E., CATALÁ ALIS, J., PELLICER ARMIÑANA, E. PRONTUARIO DE LA INVESTIGACIÓN CIENTÍFICA. ED. UPV, VALENCIA, 2000.
- PENROSE, E. T. TEORÍA DEL CRECIMIENTO DE LA EMPRESA. ED. AGUILAR, MADRID, 1962.
- PERALES HANGLIN, F. EL NUEVO PLAN CONTABLE Y LA CONTABILIDAD ANALÍTICA. ED. INDEX, MADRID, 1974.
- PERELMÁN, Y. MATEMÁTICAS RECREATIVAS. ED. MIR, MOSCÚ, 1979, 4ª EDICIÓN.
- PERELMANN, Y. EL DIVERTIDO JUEGO DE LAS MATEMÁTICAS. ED. CÍRCULO DE LECTORES, MADRID, 1973.
- PÉREZ CARBALLO, J.F. CONTROL DE LA GESTIÓN EMPRESARIAL. EDITORIAL ESIX, MADRID, 2000.
- PÉREZ DE ARMIÑÁN, G. LEGISLACIÓN BANCARIA ESPAÑOLA. ED. BANCO DE ESPAÑA, MADRID, 1983.
- PÉREZ GOROSTEGUI, E. ECONOMÍA DE LA EMPRESA APLICADA. ED. PIRÁMIDE, MADRID, 1991.
- PÉREZ GOROSTEGUI, E. ECONOMÍA DE LA EMPRESA. ED. PIRÁMIDE, MADRID, 1991.
- PÉREZ GOROSTEGUI, E. PRÁCTICAS DE ADMINISTRACIÓN DE EMPRESAS. ED. PIRÁMIDE, MADRID, 1998.
- PÉREZ LÓPEZ, C. ESCRITURA CIENTÍFICA CON WORD. ED. RA-MA, MADRID, 1998.
- PÉREZ LÓPEZ, C. TÉCNICAS DE MUESTREO ESTADÍSTICO. TEORÍA, PRACTICA Y APLICACIONES INFORMÁTICAS. ED. RA-MA, MADRID, 1999.
- PÉREZ-VILLAR, J. EL EJECUTIVO. ED. CESEM, MADRID, 1981.
- PETERS, J. Y OTROS. EN BUSCA DE LA EXCELENCIA. ED. PLAZA Y JANÉS, MADRID, 1983.
- PEUMANS, H. VALORACIÓN DE PROYECTOS DE INVERSIÓN. ED. DEUSTO, BILBAO, 1967.
- PHELPS, E. L. MICROECONOMIC FOUNDATIONS OF EMPLOYMENT AND INFLATION THEORY. ED. NORTON, NUEVA YORK, 1970.
- PHILLIPS, H.B. CÁLCULO INFINITESIMAL. ED. UTEHA, MADRID, 1960.
- PHILLIPS, H.B. ECUACIONES DIFERENCIALES. ED. UTEHA, MÉXICO, 1956.
- PIAGET, I. LAS EXPLICACIONES CAUSALES. ED. BANAL, BARCELONA.
- PIAGET, J. BIOLOGÍA Y CONOCIMIENTO. SIGLO VEINTIUNO DE ESPAÑA EDITORES, S. A., MADRID, 1969.
- PIAGET, J. LA EPISTEMOLOGÍA GENÉTICA. ED. A. REDONDO, BARCELONA, 1970.
- PIAGET, J. Y BETA, E. RELACIONES ENTRE LA LÓGICA FORMAL Y EL PENSAMIENTO REAL. EDITORIAL CIENCIA NUEVA, MADRID, 1968.
- PIAGET, J. Y OTROS. LA ENSEÑANZA DE LAS MATEMÁTICAS MODERNAS. ED. ALIANZA UNIVERSIDAD, MADRID, 1980.
- PIATIER, A. ESTADÍSTICA. ED. BOSCH, MADRID, 1972.
- PIATTINI VELTHUIS, M. Y OTROS. ANÁLISIS Y DISEÑO DETALLADO DE APLICACIONES INFORMÁTICAS DE GESTIÓN. ED. RA-MA, MADRID, 1996.
- PIATTINI VELTHUIS, M. Y OTROS. AUDITORIA INFORMÁTICA. UN ENFOQUE PRÁCTICO. ED. RA-MA, MADRID, 1998.
- PIGOU, Z.C. SOCIALISMO Y CAPITALISMO COMPARADOS. LA TEORÍA GENERAL DE KEYNES. ED. ARIEL, MADRID, 1968.
- PINDYCK, R. Y OTROS. MICROECONOMÍA. ED. PRENTICE HALL, MADRID, 1998, 4ª EDICIÓN.
- PINDYCK, R.S. Y OTROS. MODELOS ECONOMÉTRICOS. ED. LABOR, MADRID, 1980.
- PISOT, C. Y OTROS. MATEMÁTICAS GENERALES. ED. MONTANER Y SIMÓN, MADRID, 1966.
- PLA, A. LA TERMINACIÓN DE LA RELACIÓN DE TRABAJO POR INICIATIVA DEL EMPRESARIO. ED. ACARL, MADRID, 1983.
- PLANTY, G. DIRECCIÓN DE EMPRESAS. DESARROLLO DE LA ACTITUD DE MANDO. ED. HISPANO, EUROPEA, BARCELONA, 1979.
- POCH, A. CURSO DE MUESTREO Y APLICACIONES. ED. AGUILAR, MADRID, 1949.
- POLANYI M. KNOWING AND BEING. THE UNIVERSITY OF CHICAGO PRESS, CHICAGO 1969.
- POLANYI, M. PERSONAL KNOWLEDGE. THE UNIVERSITY OF CHICAGO PRESS, CHICAGO, 1958.
- POLANYI, M. THE LOGIC OF LIBERTY. THE UNIVERSITY OF CHICAGO PRESS, CHICAGO, 1951.
- POLANYI, M. THE STUDY OF MAN. THE UNIVERSITY OF CHICAGO PRESS, CHICAGO, 1959.
- POLIMENI, R. Y OTROS. CONTABILIDAD DE COSTOS. ED. MCGRAW-HILL, 2ª EDICIÓN, BOGOTÁ, 1989.
- PONTRYAGIN, L. S. Y OTROS. THE MATHEMATICAL THEORY OF OPTIMAL PROCESSES. ED. JOHN WILEY AND SON, NUEVA YORK, 1962.
- POPELL, S. GESTIÓN PRÁCTICA DE LA PEQUEÑA EMPRESA. ED. DEUSTO, MADRID.
- POPPER, K. R. LA LÓGICA DE LA INVESTIGACIÓN CIENTÍFICA. ED. TECNOS, MADRID, 1973.

- PORE, P. PLANNING MODERNE ET EMPLOI DE L'ORDINATEUR. ED. DUNOD, PARÍS, 1970.
- PORTEFIELD, J. T. S. DECISIONES DE INVERSIÓN Y COSTES DE CAPITAL. ED. HERRERO HERMANOS, MÉXICO, 1964.
- PORTER, M. E. ESTRATEGIA COMPETITIVA. TÉCNICAS PARA EL ANÁLISIS DE LOS SECTORES INDUSTRIALES Y DE LA COMPETENCIA. ED. CECSA, MÉXICO, 1992.
- PORTUONDO, L. EL TEST SOCIOMÉTRICO. ED. BIBLIOTECA NUEVA, MADRID, 1971.
- POSTIGO, L. MATEMÁTICAS. ED. SOPENA, MADRID, 1957.
- POUNET, P. A. LE LANCEMENT D'UN SYSTEME INFORMATIQUE DE GESTIÓN. ED. DUNOD, PARÍS, 1969.
- POVEDA, R. Y OTROS. EL EMPLEO DE TASAS DE VARIACIÓN COMO INDICADORES CÍCLICOS. ED. BANCO DE ESPAÑA, MADRID, 1973.
- POWELL, M. Y OTROS. GUÍA COMPLETA DE MICROSOFT INTERNET INFORMATION SERVER. ED. MCGRAW-HILL, MADRID, 1999.
- POWELSON, J. CONTABILIDAD ECONÓMICA. ED. FONDO DE CULTURA ECONÓMICA, MÉXICO, 1958.
- POWELSON, J.A. Y OTROS. INTERVENCIÓN Y FISCALIZACIÓN DE CONTABILIDADES. PRÁCTICA. ED. THE UNIVERSITY SOCIETY, NUEVA YORK, 1944.
- PRADOS ARRARTE, J. INTRODUCCIÓN AL ESTUDIO DE LA ECONOMÍA POLÍTICA. ED. GUADIANA, MADRID, 1971.
- PRAGUE, C. Y OTROS. EL LIBRO DE ACCESS 97. ED. ANAYA MULTIMEDIA, MADRID, 1997.
- PRAGUE, C. Y OTROS. LOS SECRETOS DE ACCESS 97. ED. ANAYA MULTIMEDIA, MADRID, 1997.
- PRATDEPADUA BUFILL, J. VISUAL BASIC PARA EXCEL Y WORD 2000. ED. RA-MA, MADRID, 2000.
- PRATT, J. W. Y OTROS. INTRODUCTION TO STATISTICAL DECISION THEORY. ED. MCGRAW-HILL, NUEVA YORK, 1965.
- PRAWDA, J. MÉTODOS Y MODELOS DE INVESTIGACIÓN DE OPERACIONES. MODELOS ESTOCÁSTICOS. ED. LIMUSA, MÉXICO, 1996.
- PRAWDA, J. MÉTODOS Y MODELOS DE INVESTIGACIÓN DE OPERACIONES. MODELOS DETERMINÍSTICOS. ED. LIMUSA, MÉXICO, 1995.
- PREGEL, G. INSTRUMENTOS FINANCIEROS AL SERVICIO DE LA EMPRESA. ED. DEUSTO, BILBAO, 1991, 2ª EDICIÓN.
- PREVASA. CARACTERÍSTICAS ESTRUCTURALES DE LA PEQUEÑA Y MEDIANA EMPRESA VALENCIANA. ED. CAJA DE AHORROS, MADRID, 1982.
- PRIETO PÉREZ, E. TEORÍA DE LA INVERSIÓN. ED. ICE, MADRID, 1973.
- PRIETO, F. Y OTROS. PROBLEMAS DE MATEMÁTICAS FINANCIERAS RESUELTOS EN LOTUS 1, 2, 3. ED. LEX NOVA, VALLADOLID, 1991.
- PRIMO YÚFERA, E. INTRODUCCIÓN A LA INVESTIGACIÓN CIENTÍFICA Y TECNOLÓGICA. ED. ALIANZA, MADRID, 1994.
- PRINCE, TH. R. EXTENSIÓN OF THE BOUNDARIES OF ACCOUNTING THEORY CINCINNATI. ED. OBIO, SOUTH, WESTERN, 1963.
- PRINCE, TH. R. INFORMATION SYSTEMS FOR MANAGEMENT PLANNING AND CONTROL HOMEWOOD. ED. RD IRWIN, ILLINOIS, 1966.
- PRING, M. J. TECHNICAL ANALYSIS EXPLAINED. ED. MCGRAW-HILL, 1989.
- PRYBILA, J.S. MARKET AND PLAN UNDER SOCIALISM. HOOVER INSTITUTION PRESS, STANFORD, CALIFORNIA, 1987.
- PUELLES, M. LAS AYUDAS ESTATALES EN ESPAÑA. ED. CENTRO DE DOCUMENTACIÓN DEL INI, MADRID, 1978.
- PUJOL, X. LA PEQUEÑA Y MEDIANA EMPRESA EN EL DESARROLLO ECONÓMICO. ED. INSTITUCIÓN DE CULTURA HISPÁNICA, MADRID, 1964.
- PULIDO SAN ROMÁN, A. ESTADÍSTICA. ED. ANAYA, MADRID, 1971.
- PULIDO SAN ROMÁN, A. MODELOS ECONOMÉTRICOS. ED. PIRÁMIDE, MADRID, 1993.
- PULIDO SAN ROMÁN, A. TRATAMIENTO ECONOMÉTRICO DE LA INVERSIÓN. ED. AGUILAR, MADRID, 1974.
- PULIDO SAN ROMÁN, A. Y OTROS. PREDICCIÓN Y SIMULACIÓN APLICADA A LA ECONOMÍA Y GESTIÓN DE EMPRESAS. ED. PIRÁMIDE, MADRID, 1999.
- PURCELL, L. Y OTROS. GUÍA COMPLETA DE LAS GRABADORAS DE CD-ROM. ED. ANAYA MULTIMEDIA, MADRID, 1997.
- QUESNAY, F. TABLEAU ECONOMIQUE. ED. FONTANARA, BARCELONA, 1974.
- QUINE, W.O. LOS MÉTODOS DE LA LÓGICA. EDITORIAL ARIEL, BARCELONA, 1962.
- QUIRIN, D. L'INVESTISSEMENT. ED. DUNOD, PARÍS, 1973.
- RADEMACHER, H. Y OTROS. NÚMEROS Y FIGURAS. ALIANZA. ED. , MADRID, 1970.
- RAGA, J.T. PROCESO ECONÓMICO Y ACCIÓN EMPRESARIAL. HOMENAJE A LUCAS BELTRÁN. ED. MONEDA Y CRÉDITO, MADRID, 1982.
- RAIFA, H. DECISION ANALYSIS. ED. ADDISON WESLEY, MASSACHUSETTS, 1968.
- RAMBAUX, A. GESTIÓN ECONÓMICA DE LOS STOCKS. ED. HISPANO, EUROPEA, BARCELONA, 1961.
- RAND CORPORATION. A MILLIÓN RANDOM DIGITS WITH 100, 00 NORMAL DEVIATES. ED. THE FREE PRESS, NUEVA YORK, 1947.
- RAPIN, A. Y OTROS. CONTABILIDAD ANALÍTICA DE EXPLOTACIÓN, DEUSTO, BILBAO, 1973.
- RAPPAPORT, A. INFORMATION FOR DECISION MAKING. QUANTITATIVE AND BEHAVIORAL DIMENSIONS. ED. PRENTICE HALL, NEW JERSEY, 1970.
- RAUDABAUGH, J.N. Y OTROS. CONDUCCIÓN Y ACCIÓN DINÁMICA DEL GRUPO. ED. KAPESLUZ, BUENOS AIRES, 1962.
- RAULET, C. Y OTROS. COMPTABILITÉ ANALYTIQUE ET CONTROLE DE GESTIÓN. ED. DUNOD, PARÍS, 1976.
- RAVEL, R. EL CRECIMIENTO DE LA EMPRESA. ED. GUADIANA, MADRID, 1972.
- RAYA CABRERA, J. Y OTROS. TCP/IP EN WINDOWS NT SERVER. ED. RA-MA, MADRID, 1998.
- RECIO, E. PLANIFICACIÓN DE LOS RECURSOS HUMANOS EN LA EMPRESA. ED. HISPANO, EUROPEA, BARCELONA, 1980.
- REDONDO, J. APLICACIÓN DEL ANÁLISIS ESPECTRAL AL ESTUDIO DEL COMPORTAMIENTO BURSÁTIL. ED. UNIVERSIDAD DE SANTIAGO, S. COMPOSTELA, 1981.
- REICHENBACH, H. MODERNA FILOSOFÍA DE LA CIENCIA. EDITORIAL TECNOS, MADRID, 1965.
- REICHENBACH, H. THE THEORY OF PROBABILITY. ED. UNIVERSITY OF CALIFORNIA PRESS, BERKELEY, 1949.
- REID A, S. Y OTROS. LA PEQUEÑA Y MEDIANA EMPRESA. GESTIÓN DE SU SUPERVIVENCIA. ED. HISPANO EUROPEA DE. ED. BARCELONA, 1980.
- REMMERS, H. H. Y N. L. GAGE. EDUCATIONAL MEASUREMENT AND EVALUATION. ED. HARPER, NUEVA YORK, 1955.
- RENAU PIQUERAS, J. J. ADMINISTRACIÓN DE EMPRESAS. UNA VISIÓN ACTUAL. ED. PIRÁMIDE, MADRID, 1985.
- RENTE, M. REDUCCIÓN DE COSTOS. ED. DEUSTO, BILBAO, 1973.
- REQUENA RODRIGUEZ, J.M. LA HOMOGENIZACIÓN DE MAGNITUDES EN LA CIENCIA DE LA CONTABILIDAD. ED. ICE, MADRID, 1977.
- RIahi, BELKAOUI, A. Y OTROS. ACCOUNTING FOR CORPORATION REPUTATION. ED. QUORUM BOOKS, LONDRES, 1992.
- RIBAS BATLLE, J. TRAMITACIONES Y CONTABILIDAD DE ASOCIACIONES NO MERCANTILES. ED. CULTURA, MADRID, 1931.
- RICARDO, D. PRINCIPIOS DE ECONOMÍA POLÍTICA Y TRIBUTACIÓN. ED. SEMINARIOS Y. ED. , MADRID, 1973.
- RICCARDI, R. EL MANUAL DEL ENTREVISTADOR. ED. INTERCIENCIA, MADRID, 1966.
- RICCARDI, R. LA VALORACIÓN DEL PERSONAL. ED. HISPANO EUROPEA, MADRID, 19774.
- RICCARDI, R. REUNIR, HABLAR Y PERSUADIR. ED. DEUSTO, MADRID, 1967.

- RIEBOLD, G. EL CASH -FLOW. ED. ICE, MADRID, 1974.
- RIEDMANN, W. TÉCNICAS DE DIRECCIÓN. ED. PARANINFO, 1981, MADRID, 1981.
- RIGGS, J. L. MODELOS DE DECISIÓN ECONOMICA. ED. ALIANZA UNIVERSIDAD, MADRID, 1973.
- RIORDAN, R. DISEÑO DE BASES DE DATOS RELACIONALES. ED. MCGRAW-HILL, MADRID, 2000.
- RÍOS INSÚA, S. INVESTIGACIÓN OPERATIVA. OPTIMIZACIÓN. ED. CENTRO DE ESTUDIOS RAMÓN ARECES, MADRID, 1993.
- RIVAUD, L. ÁLGEBRA MODERNA. ED. AGUILAR, MADRID, 1971.
- RIVERO ROMERO, J. CONTABILIDAD FINANCIERA. ED. ICE, MADRID, 1982, 2ª EDICIÓN.
- RIVERO TORRE, P. CASH FLOW. ESTADO DE ORIGEN Y APLICACIÓN DE FONDOS Y CONTROL DE GESTIÓN. ED. APD, MADRID, 1973.
- RIVERO TORRE, P. CASH-FLOW. ESTADO DE ORIGEN Y APLICACIÓN DE FONDOS. ED. APD, MADRID, 1972.
- RIVERO, J. CONTABILIDAD FINANCIERA. ED. ICE, MADRID, 1973.
- RIZZO, T. PROGRAMACIÓN CON MICROSOFT OUTLOOK. ED. MCGRAW-HILL, MADRID, 1999.
- ROBBINS, L. AN ESSAY ON THE NATURE AND SIGNIFICANCE OF ECONOMIC SCIENCE. ED. MACMILLAN, LONDRES, 1972.
- ROBBINS, L. AUTOBIOGRAPHY OF AN ECONOMIST. ED. MACMILLAN, LONDRES, 1971.
- ROBBINS, L. POLITICAL ECONOMY, PAST AND PRESENT. ED. COLUMBIA UNIVERSITY PRESS, NUEVA YORK, 1976.
- ROBBINS, L. POLITICS AND ECONOMICS. ED. MACMILLAN, LONDRES, 1963.
- ROBBINS, L. THE GREAT DEPRESSION. ED. MACMILLAN, NUEVA YORK 1934.
- ROBBINS, S. COMPORTAMIENTO ORGANIZACIONAL. CONCEPTOS, CONTROVERSIAS Y APLICACIONES. ED. PRENTICE HALL, NUEVA YORK, 1990.
- ROBERTS, P.C. ALIENATION AND THE SOVIET ECONOMY. ED. HOMES & MEIR, NUEVA YORK, 1990, 1ª EDICIÓN.
- ROBERTSON, D. H. THE CONTROL OF INDUSTRY. ED. NISBERT, LONDRES, 1923.
- ROBICHEK, A. A. INVESTIGACIONES Y DECISIONES FINANCIERAS Y ADMINISTRATIVAS. ED. LIMUSA, WILEY, MÉXICO, 1970.
- ROBICHEK, A. A. Y OTROS. DECISIONES ÓPTIMAS FINANCIERAS. ED. HERMANOS HERRERO, MÉXICO, 1968.
- ROBINSON, A. E. G. LA DIMENSIÓN ÓPTIMA DE LA EMPRESA. ED. EL ATENEO, BUENOS AIRES, 1957.
- ROBINSON, D.M. REDACCIÓN DE INFORMES PARA DECISIONES ADMINISTRATIVAS. ED. DIANA, MÉXICO, 1972.
- ROBLES, J. Y OTROS. CÁLCULO. OPERACIONES BANCARIAS Y FINANCIERAS. ED. TECNIBÁN, MADRID, 1975.
- ROBLES, J. Y OTROS. CUENTAS CON CLIENTES. ED. TECNIBÁN, MADRID, 1960.
- ROCAFORT NICOLÁU, A. CONTABILIDAD DE COSTES. ED. HISPANO EUROPEA, BARCELONA, 1989, 3ª EDICIÓN.
- ROCAFORT, A. CONTABILIDAD DE SOCIEDADES. ADAPTADA AL PGC. ED. MIQUEL, MADRID, 1976.
- ROCAFORT, A. CONTABILIDAD. EJERCICIOS PROGRAMADOS. ED. MIQUEL, MADRID, 1978.
- RODGERS, F. EL ESTILO IBM. LA MEJOR ORGANIZACIÓN DE VENTAS DEL MUNDO. ED. PLANETA, MADRID, 1987.
- RODRÍGUEZ PITA, E. EJERCICIOS DE CÁLCULO COMERCIAL. ED. RODRÍGUEZ PITA, MADRID, 1947.
- RODRÍGUEZ PITA, E. SOLUCIONES DE LOS EJERCICIOS Y NUEVOS EJERCICIOS DE CÁLCULO COMERCIAL. ED. RODRÍGUEZ PITA, MADRID, 1947.
- RODRÍGUEZ, J. LA ESTIMACIÓN DE LA FUNCIÓN DE INVERSIÓN EN VIVIENDAS EN ESPAÑA. ED. BANCO DE ESPAÑA, MADRID, 1978.
- RODRÍGUEZ, J. UNA ESTIMACIÓN DEL PRODUCTO INTERIOR BRUTO TRIMESTRAL DE ESPAÑA 1958, 71. ED. BANCO DE ESPAÑA, MADRID, 1972.
- RODRÍGUEZ, L. PLANIFICACIÓN, ORGANIZACIÓN Y DIRECCIÓN DE LA PEQUEÑA EMPRESA. ED. SOUTH, WESTERN, MADRID, 1980.
- RODRÍGUEZ, J. A. ANÁLISIS ESTRUCTURAL Y DE REDES. ED. CIS, MADRID, 1995.
- ROJO, A. EL NUEVO MONETARISMO. ED. INSTITUTO DE ESTUDIOS FISCALES, MADRID, 1971.
- ROLDAN, G. TRATADO PRÁCTICO DEL CONTROL PRESUPUESTARIO. ED. INDEX, MADRID, 1967.
- ROLIN, S. EL LEASING. ED. PIRÁMIDE, MADRID, 1970.
- ROMAKINE, M. L. ELEMENTS D'ALGEBRE LINEAIRE ET DE PROGRAMMATION LINEAIRE, LES EDITIONS D'ORGANISATION EDITIONES EYNOLLES, PARIS, 1970.
- ROMEUF, J. LA EMPRESA EN LA VIDA ECONÓMICA. ED. OIKOS TAU, BARCELONA, 1972.
- ROPER, W.C. THE PROBLEM OF PRICING IN A SOCIALIST STATE. ED. HARVARD UNIVERSITY PRESS, CAMBRIDGE, MASSACHUSETTS, 1931.
- ROSE, J. PROGRES OF CYBERNETICS. ED. GORDON AND BREACH, LONDRES, 1970.
- ROSE, S. P. LA PREDICCIÓN TECNOLÓGICA. BOLETÍN DE ESTUDIOS ECONÓMICOS. ED. DEUSTO, BILBAO, 1968.
- ROSENFELD, F. PROYECTOS DE INVERSIONES. ED. HISPANO EUROPEA, BARCELONA, 1968.
- ROSENSTIEHL, P. Y OTROS. LES CHOIX ÉCONOMIQUES. DECISIONS SEQUENTIELLES ET SIMULATION. ED. DUNOD, PARIS, 1960.
- ROSENSTIEHL, P. Y OTROS. MATHÉMATIQUES DE L'ACTION. ED. DUNOD, PARIS, 1968, 2ª EDICIÓN.
- ROSENTHAL, R.E. ARTIFACT IN BEHAVIORAL RESEARCH. ED. ACADEMIC PRESS, NUEVA YORK, 1968.
- ROSIE, A. M. THÉORIE DE L'INFORMATION ET DE LA COMMUNICATION. ED. DUNOD, PARIS, 1971.
- ROSSI, N. ORGANIZZAZIONE AZIENDALE E DECISIONE. ED. UTET, TORINO, 1968.
- ROST, A. LA REGLA DE CÁLCULO. ED. DEUSTO, MADRID, 1968.
- ROTHBARD, M. N. MAN, ECONOMY AND STATE. A TREATISE ON ECONOMIC PRINCIPLES, VOL. II. ED. NASH PUBLISHING, LOS ANGELES, 1970.
- ROTHBARD, M.N. FOR A NEW LIBERTY. ED. MACMILLAN PUBLISHING, NUEVA YORK, 1973.
- ROTHBARD, M.N. INDIVIDUALISM AND THE PHILOSOPHY OF SOCIAL SCIENCES. ED. CATO INSTITUTE, SAN FRANCISCO, 1980.
- ROTHBARD, M.N. POWER AND MARKET. GOVERNMENT AND THE ECONOMY. INSTITUTE OF HUMANE STUDIES. ED. MENLO, CALIFORNIA, 1970, 2ª EDICIÓN.
- ROY, B. ALGEBRE MODERNE ET THEORIE DES GRAPHES. ED. DUNOD, PARIS, 1970.
- RUBIN, C. GUÍA COMPLETA DE MICROSOFT ACCESS 2000. ED. MCGRAW-HILL, MADRID, 1999.
- RUBIO, A. MANUAL DE GESTIÓN DE LAS OBRAS DE CONTRATACIÓN PÚBLICA. ED. CARMEN ORTEGO PEÑAS, MADRID, 1997, 4ª EDICIÓN.
- RUESCH, J. Y OTROS. COMMUNICATION. ED. W. W. NORTON CO. NUEVA YORK, 1951.
- RUI-WAMBA MARTIJA, J. LAS EMPRESAS CONSULTORAS. ED. REVISTA OP, BARCELONA, 1999.
- RUIZ, E. Y OTROS. CURSO DE ECONOMÍA POLÍTICA. ED. SANTIAGO RODRÍGUEZ, HIJOS, MADRID, 1955.
- RUIZ-CASTILLO, J. Y OTROS. LA MEDICIÓN DE LA INFLACIÓN EN ESPAÑA. ED. LA CAIXA, BARCELONA, 1999.
- RUSSEL, B. LA PERSPECTIVA CIENTÍFICA. ED. ARIEL, MADRID, 1969.

- RUSSEL, R. Y OTROS. GUÍA COMPLETA DE MICROSOFT BACKOFFICE. EDICIÓN PYME. ED. MCGRAW-HILL, MADRID, 1998.
- RUSSEL, R. Y OTROS. GUÍA COMPLETA DE WINDOWS NT 40 SERVER. ED. MCGRAW-HILL, MADRID, 1997.
- RUSSELL BORLAND, R. Y OTROS. GUÍA COMPLETA DE MICROSOFT WORD 97. ED. MCGRAW-HILL, MADRID, 1998.
- RYAN, A. METODOLOGÍA DE LAS CIENCIAS SOCIALES. ED. EURAMÉRICA, MADRID, 1973.
- SAATY, TH. H. MATHEMATICAL METHODS OF OPERATIONS RESEARCH. ED. MCGRAW-HILL, NUEVA YORK, 1959.
- SACRISTÁN LUZÓN, M. INTRODUCCIÓN A LA LÓGICA Y AL ANÁLISIS FORMAL. ED. ARIEL, BARCELONA, 1964.
- SADOWSKI, W. THE THEORY OF DECISION MAKING. AN INTRODUCTION TO OPERATIONS RESEARCH. ED. PERGAMON PRESS LTD. OXFORD, 1965.
- SÁEZ TORRECILLA, A. COSTES EMPRESARIALES. SU ESTRUCTURA CONTABLE. ED. IPC, MADRID, 1981.
- SAINT, J. Y OTROS. MERCHANDISING. ED. PIRÁMIDE, MADRID, 1975.
- SALAS, V. ECONOMÍA DE LA EMPRESA. ED. ARIEL, BARCELONA, 1987.
- SALES, S. Y OTROS. DESCUBRE MICROSOFT ACCESS 2000. ED. PRENTICE HALL, MADRID, 1999.
- SALLES, F. INITIATION AN CALCUL OPÉRATIONEL ET Á SES APPLICATIONS TECHNIQUES. ED. DUNOD, PARÍS, 1971.
- SALMONSON, R.F. TEORÍA BÁSICA DE LA CONTABILIDAD. ED. HERRERO, MÉXICO, 1971.
- SAMPEDRO, J. L. REALIDAD ECONÓMICA Y ANÁLISIS ESTRUCTURAL. ED. AGUILAR, MADRID, 1960.
- SAMUELSON, P. A. FUNDAMENTOS DEL ANÁLISIS ECONÓMICO. ED. ATENEO, BUENOS AIRES, 1957.
- SAMUELSON, P. A. MI FILOSOFÍA DE LA VIDA. CREDOS POLÍTICOS Y MÉTODOS DE TRABAJO. ED. DEBATE, MADRID, 1994.
- SAMUELSON, P.A. CURSO DE ECONOMÍA MODERNA. ED. AGUILAR, MADRID, 1970.
- SAMUELSON, P.A. ECONOMÍA. ED. MCGRAW-HILL, MADRID, 1983.
- SAMUELSON, P.A. ECONOMICS. ED. MCGRAW-HILL, NUEVA YORK, 1989.
- SAMUELSON, P.A. GUÍA DE ESTUDIO Y ESTUDIO DE EJERCICIOS. ED. AGUILAR, MADRID, 1961.
- SAMUELSON, P.A. Y OTROS. MANUAL DEL PROFESOR Y CLAVE DE RESPUESTAS. ED. AGUILAR, MADRID, 1964.
- SÁNCHEZ CARRIÓN, J. UTILIDADES DEL SPSS/PC+. ED. ALIANZA, MADRID, 1992.
- SÁNCHEZ CARRIÓN, J.J. ANÁLISIS DE TABLAS DE CONTINGENCIA. ED. CIS, MADRID, 1989.
- SÁNCHEZ CARRIÓN, J. J. ANÁLISIS DE DATOS CON SPSS/PC+. ED. ALIANZA, MADRID, 1991.
- SÁNCHEZ CARRIÓN, J. J. MANUAL DE ANÁLISIS DE DATOS. MADRID. ALIANZA. 1995.
- SÁNCHEZ CRESPO, J.L. MUESTREO DE POBLACIONES FINITAS APLICADO AL DISEÑO DE ENCUESTAS. ED. INLE, MADRID, 1976.
- SÁNCHEZ NAVARRO, J. Y OTROS. MICROSOFT ACCESS 97. INICIACIÓN Y REFERENCIA. ED. OSBORNE/MCGRAW-HILL, MADRID, 1997.
- SÁNCHEZ RAMOS, E. TABLAS DE LOGARITMOS TRIGONOMÉTRICOS Y DE CÁLCULO DE INTERESES. ED. HERNANDO, MADRID, 1952.
- SÁNCHEZ ZULUETA, M. ECONOMÍA AGRARIA. ED. SALVAT, MADRID, 1956.
- SÁNCHEZ, A. RELACIONES ECONOMETRICAS SOBRE PRECIOS Y SALARIOS EN LA ECONOMÍA ESPAÑOLA. ED. BANCO DE ESPAÑA, MADRID, 1977.
- SANGANT FLORENCE, F. ECONOMÍA Y SOCIOLOGÍA DE LA INDUSTRIA. ED. OIKOS, BARCELONA, 1964.
- SANS Y DE LLANOS, A. CÁLCULO ACTUARIAL APLICADO. ED. ICE, MADRID, 1979.
- SANS, A. Y OTROS. CÁLCULO ACTUARIAL. ED. ICE, MADRID, 1979.
- SANTALÓ, L. A. LA MATEMÁTICA. UNA FILOSOFÍA Y UNA TÉCNICA. ED. ARIEL, MADRID, 1994.
- SANTANA LARENAS, G. PLANIFICACIÓN Y CONTROL DE OBRAS DE CONSTRUCCIÓN. ED. PARANINFO, MADRID, 1988.
- SANTIAGO, A. LA PROGRAMACIÓN ECONÓMICA POR EL MÉTODO DE TRANSPORTE. ED. INSTITUTO DE DESARROLLO ECONÓMICO, MADRID, 1972.
- SANTODOMINGO, A. INTRODUCCIÓN A LA INFORMÁTICA EN LA EMPRESA. ED. ARIEL, BARCELONA, 1997.
- SANTOS SABRAS, F. INGENIERÍA DE PROYECTOS. ED. EUNSA, PAMPLONA, 1999.
- SASIENI, M. Y OTROS. OPERATIONS RESEARCH. METHODS AND PROBLEMS. ED. JOHN WILEY AND SON, NUEVA YORK, 1959.
- SATET, H. Y OTROS. LOS GRÁFICOS. ED. CASANOVAS, MADRID, 1970.
- SATET, R. Y OTROS. LOS GRÁFICOS. MEDIO DE DIRECCIÓN DE LAS EMPRESAS. ED. FRANCISCO CASANOVAS, BARCELONA, 1970, 2ª EDICIÓN.
- SAUL, W. Y OTROS. LA ADMINISTRACIÓN DE LAS RELACIONES HUMANAS. ED. CEC, MADRID, 1970.
- SAVAGE, L. J. THE FOUNDATIONS OF STATISTICS. ED. JOHN WILEY AND SON, NUEVA YORK, 1954.
- SAVALL, H. POR UN TRABAJO MAS HUMANO. ED. TECNIBÁN, MADRID, 1977.
- SCARAMOZZINO, P. OMAGGIO A BRUNO LEONI. ED. A. GIUFFRÉ, MILÁN, 1969.
- SCEID, F. ANÁLISIS NUMÉRICO. ED. MCGRAW-HILL, MADRID, 1972.
- SCHÁFFLE, A. DIE QUINTESSENZ DES SOZIALISMUS. ED. FA PERTHES, GOTHA, 1891.
- SCHEFFÉ, H. THE ANALYSIS OF VARIANCE. ED. J. WILEY, NUEVA YORK, 1957.
- SCHIEDER, E. TEMAS Y EJERCICIOS DE TEORÍA ECONÓMICA. ED. AGUILAR, MADRID, 1967.
- SCHERER, F. M. INDUSTRIAL MARKET STRUCTURE AND ECONOMIC PERFORMANCE. ED. RAND MCNALLY COLLEGE PUBLISHING, CHICAGO, 1970.
- SCHIFF, W. DIE PLANWIRTSCHAFT UND THRE OKONOMISCHEN HAUPTPROBLEME, BERLÍN, 1932.
- SCHMALENBACH, E. BALANCE DINAMICO. ED. INSTITUTO DE CENSORES JURADOS DE CUENTAS, MADRID, 1953.
- SCHMALENBACH, E. EL BALANCE DINÁMICO. ED. INSTITUTO DE CENSORES JURADOS DE CUENTAS DE ESPAÑA, MADRID, 1953.
- SCHNEIDER, E. CONTABILIDAD INDUSTRIAL. ED. AGUILAR, MADRID, 1962.
- SCHNEIDER, E. TEORÍA DE INVERSIONES. ED. EL ATENEO, BUENOS AIRES, 1956.
- SCHNEIDER, E. TEORÍA ECONÓMICA. ED. AGUILAR, MADRID, 1958.
- SCHNETTLER, A. ANÁLISIS DE LA EMPRESA. ED. DERECHO FINANCIERO, MADRID, 1969.
- SCHOTT, G. DATOS PARA LA DIRECCIÓN DE EMPRESAS. ED. PIRÁMIDE, MADRID, 1974.
- SCHOTT, GERHARD. DATOS INDICE PARA LA DIRECCIÓN DE EMPRESAS. ED. PIRÁMIDE, MADRID, 1974.
- SCHUBERT, G. Y OTROS. ASÍ SE EJERCE LA AUTORIDAD. ED. ANAYA, MADRID, 1970.
- SCHUESSLER, K. ANALISING SOCIAL DATA. A STASTICAL ORIENTATION. ED. HONGHTON MIFFLIN, BOSTON, 1971.
- SCHULTZ, T.W. INVESTMENT IN PEOPLE. THE ECONOMICS OF POPULATION QUALITY. ED. UNIVERSITY OF CALIFORNIA PRESS, CALIFORNIA, 1981.

EL CONTROL DE GESTIÓN EN LAS EMPRESAS CONSULTORAS DE INGENIERÍA: MODELO COGEST

- SCHUMPETER, J. A. HISTORIA DEL ANÁLISIS ECONÓMICO. ED. ARIEL, BARCELONA, 1971.
- SCHUMPETER, J.A. ENSAYOS. ED. OIKOS TAU, BARCELONA, 1966.
- SCHWARTZ, H. SOCIOLOGÍA CUALITATIVA. ED. TRILLAS, MÉXICO, 1984.
- SCHWARTZ, P. EMPRESA Y LIBERTAD. UNIÓN. ED. , MADRID, 1981.
- SCHWARTZ, P. LIBERTAD Y PROSPERIDAD. ED. INSTITUTO DE ECONOMÍA DE MERCADO, MADRID, 1979.
- SCIARELLI, S. EL PROCESO DECISORIO NELL'IMPRESA. ED. CEDAM, PADOVA, 1967.
- SCOTT BARKER, E. ACCESS 97. PROGRAMACIÓN AVANZADA. ED. PRENTICE HALL, MADRID, 1998.
- SCOTT BARKER, E. PROGRAMACIÓN AVANZADA CON MICROSOFT. ACCESS 2000. ED. PRENTICE HALL, MADRID, 2000.
- SCOTT, G. PRINCIPIOS DE SISTEMAS DE INFORMACIÓN PARA LA ADMINISTRACIÓN. ED. MCGRAW-HILL, MÉXICO, 1988.
- SECO, M. DICCIONARIO DE DUDAS Y DIFICULTADES DE LA LENGUA ESPAÑOLA. ED. ESPASA CALPE, MADRID, 1990, 9ª EDICIÓN.
- SEGAL, M. LA DIRECCIÓN DE VENTAS EN LA PEQUEÑA Y MEDIANA EMPRESA. ED. PARANINFO, MADRID, 1971.
- SEIBERT, J. Y OTROS. MARKETING RESEARCH HARMONDSWORTH. ED. PENGUIN BOOKS, MIDDLESEX, 1970.
- SEKINE, K. Y OTROS. MEJORA DE LA PRODUCTIVIDAD EN DISEÑO E INGENIERÍA. ED. TGP HOSHIN, MADRID, 1990.
- SELDON, A. CAPITALISM. ED. BASIL BLACKWELL, OXFORD, 1990.
- SELLTIZ, C. Y OTROS. MÉTODOS DE INVESTIGACIÓN EN LAS RELACIONES SOCIALES. ED. RIALP, MADRID, 1970.
- SENN, J. SISTEMAS DE INFORMACIÓN PARA LA ADMINISTRACIÓN. GRUPO. ED. IBEROAMÉRICA, MÉXICO, 1990.
- SERGIO ÁRBOLES, S. WORD 97 A FONDO. ED. INFORBOOK 'S, BARCELONA, 1997.
- SERRANO, J.A. LA OBJETIVIDAD Y LAS CIENCIAS. ENFOQUE HISTÓRICO EPISTEMOLÓGICO. ED. TRILLAS, MÉXICO, 1981.
- SEYMOUR, L. MATEMÁTICAS FINITAS. ED. MCGRAW-HILL, MADRID, 1972.
- SEYMOUR, L. TEORÍA DE CONJUNTOS Y TEMAS AFINES. ED. MCGRAW-HILL, MADRID, 1969.
- SHACKLE, G. DECISIÓN, ORDER AND TIME IN HUMAN AFFAIRS. ED THE UNIVERSITY PRESS, CAMBRIDGE, 1961.
- SHACKLE, G. L. S. DECISIÓN, ORDEN Y TIEMPO. ED. TECNOS, MADRID, 1966.
- SHACKLE, G.L. EPISTEMICS AND ECONOMICS. ED. CAMBRIDGE UNIVERSITY PRESS, CAMBRIDGE, 1972.
- SHALL, L. Y OTROS. ADMINISTRACIÓN FINANCIERA. ED. MCGRAW-HILL, 1980.
- SHANNON, C. E. Y OTROS. EDS. AUTOMATA STUDIES, PRINCETON. ED. PRINCETON UNIVERSITY, 1956.
- SHANNON, C. E. Y OTROS. THE MATHEMATICAL THEORY OF COMMUNICATION. ED. UNIVERSITY OF ILLINOIS PRESS, URBANO, 1949.
- SHAO, S.P. ESTADÍSTICA PARA ECONOMISTAS Y ADMINISTRADORES DE EMPRESAS. ED. HERRERO, MADRID, 1970.
- SHARPE, W. F. PORTFOLIO THEORY AND CAPITAL MARKETS. ED. MCGRAW-HILL, NUEVA YORK, 1970.
- SHUBIK, M. GAME THEORY AND RELATED APPROACHES TO SOCIAL BEHAVIOR. ED. JOHN WILEY AND SON, NUEVA YORK, 1964.
- SIEGEL, S. NONPARAMETRIC STATISTICS FOR THE BEHAVIORAL SCIENCES. ED. MCGRAW-HILL, NUEVA YORK, 1956.
- SIERRA BRAVO, R. TÉCNICAS DE INVESTIGACIÓN SOCIAL. ED. PARANINFO, MADRID, 1999, 13ª. ED.
- SIERRA PLANA, J. MÉTODOS DE INVESTIGACIÓN OPERATIVA EN LA PRÁCTICA DE LAS EMPRESAS. ED. DEUSTO, BILBAO, 1972.
- SIERRA PLANA, J. MÉTODOS DE INVESTIGACIÓN OPERATIVA EN LA PRÁCTICA DE LAS EMPRESAS. ED. DEUSTO, MADRID, 1972.
- SIERRA, N.M. Y OTROS. MÉTODOS ESTADÍSTICOS APLICADOS. ED. CASTILLO, MADRID, 1971.
- SILVESTRE PÉREZ, P. CONTABILIDAD BANCARIA. ED. BANCO DE ESPAÑA, MADRID, 1981.
- SIMERAY, J. P. LA ESTRUCTURA DE LA EMPRESA.. ED. DEUSTO, BILBAO, 1974.
- SIMÓN, H. A. VIVIR EN EL ESPACIO INTERDISCIPLINAR EN SZENBERG, GRANDES ECONOMISTAS DE HOY. ED. DEBATE, MADRID, 1994.
- SIMÓN, H. A. Y OTROS. ORGANISATIONS. ED. JOHN WILEY AND SON, NUEVA YORK, 1958.
- SIMÓN, H. A. Y OTROS. PANORAMAS CONTEMPORÁNEOS DE LA TEORÍA ECONÓMICA. ASIGNACIÓN DE RECURSOS. ED. ALIANZA, MADRID, 1970.
- SIMONET, E. LE PLAN COMPTABLE AU CAP. ED. DUNOD, PARÍS, 1966.
- SIMPSON, A. Y OTROS. ACCESS 2000. ED. ANAYA MULTIMEDIA, MADRID, 1999.
- SINTOT, W. EL CUADRO DE MANDO DE LA EMPRESA. ED. CASANOVAS, MADRID, 1963.
- SMITH, A. RIQUEZA DE LAS NACIONES. ED. BOSEH, BARCELONA, 1955.
- SMITH, K. V. EL CAPITAL CIRCULANTE. ED. DEUSTO, BILBAO, 1991.
- SNOZZI, E.G. VERIFICACIÓN DE BALANCES. ED. RIALP, MADRID, 1969.
- SOCIEDAD DE EXPERTOS CONTABLES FIDUCIARIOS DE FRANCIA, EL MÉTODO DE LOS RATIOS. ED. SAGITARIO, MADRID, 1963.
- SOLDEVILLA GARCÍA, E. DECISIONES EMPRESARIALES CON RIESGO E INCERTIDUMBRE. ED. HISPANOEUROPEA, BARCELONA, 1984.
- SOLDEVILLA GARCÍA, E. TEORÍA Y TÉCNICA DE LA ORGANIZACIÓN EMPRESARIAL. ED. HISPANO EUROPEA, MADRID, 1972.
- SOLDEVILLA, E. ECONOMÍA APLICADA A LA EMPRESA Y TÉCNICAS OPERATIVAS DE GESTIÓN. ED. HISPANO EUROPEA, BARCELONA, 1976.
- SOLER CHICA, E. MICROSOFT EXCEL 97. INICIACIÓN Y REFERENCIA. ED. OSBORNE/MCGRAW-HILL, MADRID, 1997.
- SOLER, J. UN PROBLEMA EMPRESARIAL. LA VERDAD EN LOS BALANCES. ED. ANFORA, MADRID, 1966.
- SOLER, R. RÉGIMEN TRIBUTARIO DE LA CONCENTRACIÓN DE EMPRESAS. ED. INSTITUTO DE ESTUDIOS FISCALES, MADRID, 1976.
- SOLOMON, E. THE THEORY OF FINANCIAL MANAGEMENT. ED. COLUMBIA UNIVERSITY PRESS, NUEVA YORK, 1963.
- SORDET, J. LES MODÉLES INSTRUMENTS DE DÉCISIÓN. ED. DUNOD, PARÍS, 1970.
- SOUBIESCAMY, H. LES TECHNIQUES BINAIRES ET LE TRAITEMENT DE L'INFORMATION. ED. DUNOD PARÍS, 1966, 2ª EDICIÓN.
- SOWELL, T. KNOWLEDGE AND DECISIONS. BASIC BOOKS, NUEVA YORK, 1980.
- SPECTOR, PAUL. RESEARCH DESIGN. ED. SAGE PUB. BEVERLY-HILLS, 1982, 2ª. EDICIÓN.
- SPIEGEL, M. ÁLGEBRA SUPERIOR. ED. MCGRAW-HILL, MADRID, 1969.
- SPIEGEL, M. ANÁLISIS VECTORIAL Y UNA INTRODUCCIÓN AL ANÁLISIS TENSORIAL. ED. MCGRAW-HILL, MADRID, 1969.
- SPIEGEL, M. CÁLCULO SUPERIOR. ED. MCGRAW-HILL, MADRID, 1970.
- SPIEGEL, M. ECUACIONES DIFERENCIALES APLICADAS. ED. UTEHA, MÉXICO, 1965.
- SPIEGEL, M.R. MANUAL DE FÓRMULAS Y TABLAS MATEMÁTICAS. ED. MCGRAW-HILL, MÉXICO, 1970.

- SPRIEGEL, W.R. FUNDAMENTOS DE ORGANIZACIÓN DE EMPRESAS. ED. LABOR, MADRID, 1952.
- SPSS NORUSIS SPSSIPP+ BASE SYSTEM USER'S GUIDE VERSIÓN 50. ED. SPSS, CHICAGO, 1992.
- STARR, M. K. DIRECCIÓN DE PRODUCCIÓN. SISTEMAS Y SÍNTESIS. ED. HERRERO HERMANOS SUCESORES, MÉXICO, 1968.
- STARR, M. Y OTROS. CONTROL DE INVENTARIOS. TEORÍA Y PRÁCTICA. ED. DIANA, MÉXICO, 1973.
- STENGEL, J. LES SYSTEMES INFORMATIQUES DE PROGRAMATION ECONOMIQUE. ED. DUNOD, PARÍS, 1968.
- STERN, J. Y OTROS. INITIATION PRATIQUE Á L'INFORMATIQUE. ED. DUNOD, PARÍS, 1971.
- STERN, P. C. EVALUATING SOCIAL SCIENCE RESEARCH. ED. OXFORD UNIV. PRESS, NUEVA YORK, 1979.
- STEVE RIMMER, S. DOMINAR MICROSOFT PUBLISHER. ED. JACKSON, MADRID, 1993.
- STIGLER, G. THE CITIZEN AND THE STATE. ED. CHICAGO UNIVERSITY PRESS, CHICAGO, 1975.
- STOETZEL, J. LES SONDAGES D'OPINIÓN PUBLIQUE. ED. PUF, PARÍS, 1973.
- STONE, R. MATEMÁTICAS EN LAS CIENCIAS SOCIALES. ED. BLUME, MADRID, 1964.
- STONE, R. Y OTROS. RENTA NACIONAL, CONTABILIDAD SOCIAL Y MODELOS ECONÓMICOS. ED. OIKOS TAU, BARCELONA, 1965.
- SUÁREZ SUÁREZ, A. CURSO DE ECONOMÍA DE LA EMPRESA. ED. PIRÁMIDE, MADRID, 1992.
- SUÁREZ SUÁREZ, A. DECISIONES OPTIMAS DE INVERSIÓN Y FINANCIACIÓN EN LA EMPRESA. ED. PIRÁMIDE, MADRID, 1998.
- SUÁREZ SUÁREZ, A. S. APLICACIONES ECONÓMICAS DE LA PROGRAMACIÓN LINEAL. ED. GUADIANA, MADRID, 1971.
- SUÁREZ SUÁREZ, A. S. ECONOMÍA FINANCIERA DE LA EMPRESA. ED. PIRÁMIDE, MADRID, 1987.
- SUÁREZ SUÁREZ, A. S. FENOMENOLOGÍA Y PROBLEMÁTICA DE LA EMPRESA MULTINACIONAL. ED. ESIC, MADRID, 1974.
- SUÁREZ SUÁREZ, A. S. LA EMPRESA PÚBLICA Y SU CONTROL, SERVICIO DE PUBLICACIONES DEL TRIBUNAL DE CUENTAS, MADRID, 1984.
- SUÁREZ SUÁREZ, A. S. LA PROGRAMACIÓN ECONÓMICA POR EL MÉTODO DEL TRANSPORTE. ED. INSTITUTO DE DESARROLLO ECONÓMICO, MADRID, 1972.
- SUÁREZ SUÁREZ, A. Y OTROS. DICCIONARIO ECONÓMICO DE LA EMPRESA. ED. PIRÁMIDE, MADRID, 1977.
- SUAVET, T. LA VIDA ECONÓMICA DE LA EMPRESA. ED. OIKOS TAU, BARCELONA, 1971.
- SUDMAN, S. Y OTROS. ASKING QUESTIONS. A PRÁCTICAL GUIDE TO QUESTIONNAIRE DESIGN. ED. J. BASS, SAN FRANCISCO, 1982.
- SUMMERS, G.F. LA MEDICIÓN DE ACTITUDES. ED. TRILLAS, MÉXICO, 1976.
- SUREDA, J. PRÁCTICAS DE CONTABILIDAD. ED. MIQUEL, MADRID, 1962.
- SWEETZ, P.M. SOCIALISM. ED. MCGRAW-HILL, NUEVA YORK, 1949.
- SYDSAETER, K. Y OTROS. MATEMÁTICAS PARA EL ANÁLISIS ECONÓMICO. ED. PRENTICE HALL, MADRID, 1996.
- SZEGÓ, G. P. PORTFOLIO THEORY WITH APPLICATION TO BANK ASSET MANAGEMENT. ED. ACADEMIE PRESS, 1980.
- SZENBERG, M. EDITOR. GRANDES ECONOMISTAS DE HOY. ED. DEBATE, MADRID, 1994.
- TABGLIACARNE, G. TÉCNICA Y PRÁCTICA DE LAS INVESTIGACIONES DE MERCADO. ED. ARIEL, BARCELONA, 1968, 2ª EDICIÓN.
- TAGLIAFERRI, L. ORGANIZACIÓN Y SUPERVISIÓN DE RECURSOS HUMANOS. ED. LIMUSA, MÉXICO, 1981.
- TAHA, H. INVESTIGACIÓN DE OPERACIONES. UNA INTRODUCCIÓN. ED. PRENTICE HALL, MÉXICO, 1998.
- TAKAYAMA, A. MATHEMATICAL ECONOMICS. ED. DRYDEN PRESS, LONDRES, 1974.
- TAMAYO, J. Y OTROS. EL PROCESO DE INVESTIGACIÓN CIENTÍFICA. ED. LIMUSA, MÉXICO, 1981.
- TAMEDLY, E.L. SOCIALISM AND INTERNATIONAL ECONOMIC ORDER. ED. THE CAXTON PRINTERS, IDAHO, 1969.
- TARRAGÓ SABATÉ, F. FUNDAMENTOS DE LA ECONOMÍA DE LA EMPRESA. ED. HISPANO AMERICANA, BARCELONA, 1989.
- TATUM, C. REQUIREMENTS AND TOOLS FOR TRANSFERING CONSTRUCTION EXPERIENCE BETWEEN PROJECTS. ED. CIFE, EE.UU., 1993.
- TAYLOR, F. W. Y OTROS. PRINCIPIOS DE ADMINISTRACIÓN CIENTÍFICA. ED. HERRERO HERMANOS, MÉXICO, 1961.
- TAYLOR, F.W. MANAGEMENT CIENTÍFICO. ED. OIKOS TAU, BARCELONA, 1969.
- TAYLOR, R. ACTION AND PURPOSE. ED. HUMANITIES PRESS, NEW JERSEY, 1980.
- TEAN MILLÁN, J. ORGANIZACIÓN DE LA EMPRESA. TEORÍAS Y APLICACIONES. ED. EADA GESTIÓN, BARCELONA, 1989.
- TEICHOLZ, P. TECHNOLOGY TRENDS AND THEIR IMPACT IN THE A/E/C INDUSTRY. ED. CIFE, EE.UU., 1989.
- TERBORGH, G. DYNAMIC EQUIPMENT POLICY. ED. MCGRAW-HILL, NUEVA YORK, 1949.
- THONET P. LA THÉORIE DES SONDAGES ÉTUDE THÉORIQUE, N. 5. ED. IMPRIMERIE NATIONALE, PARÍS, 1953.
- THOM, R. STABILITÉ STRUCTURELLE ET MORPHOGENESE. ED. INTER ÉDITIONS, PARÍS, 1977.
- THOMAS, A. TECHNIQUES D'ANALYSE EN INFORMATIQUE DE GESTIÓN. ED. DUNOD, PARÍS, 1970.
- THOMAS, E.H. GESTIÓN DE LAS COOPERATIVAS. ED. AGUILAR, MADRID, 1967.
- THOMPSON, G.L. Y OTROS. COMPUTACIONAL ECONOMICS. ED. SCIENTIFIC PRESS, SAN FRANCISCO, 1992.
- THOMSEN, E. F. PRICES AND KNOWLEDGE. A MARKET PROCESS PERSPECTIVE. ED. ROULEDGE, LONDRES, 1992.
- TIERNO GALVÁN, E. CONOCIMIENTO Y CIENCIAS SOCIALES, MADRID, TECNOS, 1966.
- TIMMS, H. L. SISTEMAS DE DECISIÓN GERENCIAL. BUENOS AIRES, EL ATENEO, 1970.
- TINBERGEN, J. DEVELOPMENT PLANNING. ED. WEIDENFELD AND NICOLSON, LONDRES, 1967.
- TOLEDO UGARTE, P. UN PLAN A LARGO PLAZO EN LA EMPRESA, BOLETÍN ESTUDIOS ECONÓMICOS. ED. DEUSTO, BILBAO, 1968.
- TORGERSON, V.S. THEORY AND METHODS OF SCALING. ED. J. WILEY, NUEVA YORK, 1958.
- TORRELLAS, F.A. EFECTOS DE LA INFLACIÓN EN LA RENTABILIDAD DE LAS SOCIEDADES FINANCIERAS. ED. AEFASNEF, MADRID, 1975.
- TOURNIER, J.C. LA PYME. SU GESTIÓN FRENTE A LA INFLACIÓN. ED. HISPANO EUROPEA, MADRID, 1980.
- TOWNSEND, R. ARRIBA LA ORGANIZACIÓN. ED. GRIJALBO, MADRID, 1974.
- TRANter, L. ECUACIONES DIFERENCIALES. ED. UTEHA, MÉXICO, 1964.
- TRAVERIA, S. Y OTROS. ACCESS 97 A FONDO. ED. INFORBOOK'S, MADRID, 1998.
- TRÍAS FARGAS, R. EL SISTEMA FINANCIERO ESPAÑOL. ED. ARIEL, BARCELONA, 1970.
- TRÍAS FARGAS, R. LAS FUENTES DE FINANCIACIÓN DE LA EMPRESA EN ESPAÑA. ED. MONEDA Y CRÉDITO, MADRID, 1972.
- TRIGO, J. BARRERAS A LA CREACIÓN DE EMPRESAS Y ECONOMÍA IRREGULAR. ED. INSTITUTO DE ESTUDIOS ECONÓMICOS, MADRID, 1988.
- TUCKER, J. CONTROL DE GESTIÓN: MÉTODOS DE LOS RATIOS. ED. HISPANO EUROPEA, MADRID, 1968.

EL CONTROL DE GESTIÓN EN LAS EMPRESAS CONSULTORAS DE INGENIERÍA: MODELO COGEST

- TUCKER, S. A. CONTROL DE GESTIÓN. MÉTODO DE LOS RATIOS. ED. HISPANO, EUROPEA, BARCELONA, 1976.
- TUILLET, G. L'ORGANISATION COMPTABLE. ED. DUNOD, PARÍS, 1969.
- TUILLET, G. LOS FRAUDES CONTABLES. ED. GUADIANA, MADRID, 1972.
- TULLOCK, G. THE POLITICS OF BUREAUCRACY. ED. PUBLIC AFFAIRS PRESS, WASHINGTON DC, 1965.
- TURVEY, R. EMPRESA PÚBLICA. ED. TÉCNOS, MADRID, 1972.
- TUTT, P. Y OTROS. PROYECTOS. ED. HERMANN BLUME, MADRID, 1985.
- ULLMAN, J. Y OTROS. INTRODUCCIÓN A LOS SISTEMAS DE BASES DE DATOS. ED. PRENTICE HALL, MÉXICO, 1999.
- ULLMANN, J.E. MÉTODOS CUANTITATIVOS EN ADMINISTRACIÓN. ED. MCGRAU-HILL, MADRID, 1979.
- UNED. ÁLGEBRA LINEAL. TÉCNICAS ANALÍTICAS INSTRUMENTALES. DECISIÓN Y GESTIÓN EMPRESARIAL. ED. UNED, MADRID, 1977.
- UNED. AUDITORIA Y ANÁLISIS DE ESTADOS FINANCIEROS. GRUPO III. ECONOMÍA Y CONTABILIDAD DE LA EMPRESA. ED. UNED, MADRID, 1977.
- UNED. ECONOMÍA Y CONTABILIDAD DE LA EMPRESA. ED. UNED, MADRID, 1977.
- UNED. EL EQUILIBRIO COMPETITIVO. GRUPO I. FUNDAMENTO DE ANÁLISIS ECONÓMICO. ED. UNED, MADRID, 1977.
- UNED. FUNDAMENTO DE ANÁLISIS ECONÓMICO. ED. UNED, MADRID, 1977.
- UNED. IMPUESTOS DIRECTOS DE RETENCIÓN DE RETENCIÓN POR LA EMPRESA OTROS IMPUESTOS. ECONOMÍA ESPAÑOLA. ED. UNED, MADRID, 1979.
- UNED. INVERSIÓN. GRUPO III. ECONOMÍA Y CONTABILIDAD DE LA EMPRESA. ED. UNED, MADRID, 1977.
- UNED. LA PLANIFICACIÓN CONTABLE. GRUPO III. ECONOMÍA Y CONTABILIDAD DE LA EMPRESA. ED. UNED, MADRID, 1977.
- UNED. NOCIONES DE CÁLCULO INTEGRAL Y COMPLEMENTOS DE CÁLCULO DIFERENCIAL. ED. UNED, MADRID, 1977.
- UNED. NOCIONES DE CÁLCULO INTEGRAL Y TÉCNICAS ANALÍTICAS INSTRUMENTALES DE DECISIÓN Y GESTIÓN EMPRESARIAL. ED. UNED, MADRID, 1977.
- UNED. TÉCNICAS ANALÍTICAS INSTRUMENTALES, DECISIONES Y GESTIONES EMPRESARIALES. ED. UNED, MADRID, 1977.
- UNIÓN EUROPEA DE EXPERTOS CONTABLES. MANUAL EUROPEO DE REVISIÓN CONTABLE. ED. DEUSTO, MADRID, 1967.
- URDANETA HERNÁNDEZ, G. LICITAR PARA GANAR. ED. URDANETA HERNÁNDEZ, MADRID, 1997.
- URÍA, R. DERECHO MERCANTIL. ED. AGUIRRE, MADRID, 1982.
- URIEL JIMÉNEZ, E. Y OTROS. ECONOMETRÍA APLICADA. ED. AC, MADRID, 1997.
- URIEL JIMÉNEZ, E. Y OTROS. INTRODUCCIÓN AL ANÁLISIS DE SERIES TEMPORALES. ED. AC, MADRID, 2000.
- VADJA, S. THEORY OF GAMES AND LINEAR PROGRAMMING. ED. METHENEN AND CO. LTD., LONDRES, 1956.
- VAJDA, S. LEÇONS SUR LA PROGRAMMATION MATHEMATIQUE. ED. DUNOD, PARÍS, 1965.
- VALERO LÓPEZ, F. J. OPCIONES EN INSTRUMENTOS FINANCIEROS. ED. ARIEL, BARCELONA, 1988.
- VALLEJO G. ANÁLISIS UNIVARIADO Y MULTIVARIADO DE LOS DISEÑOS DE MEDIDAS REPETIDAS. ED. PPU, BARCELONA, 1991.
- VALLEJO NÁJERA, A. ¿ODIAS LAS MATEMÁTICAS?. ED. ROCA, BARCELONA, 1998.
- VALLES, F. MIL OCHOCIENTOS EJERCICIOS Y PROBLEMAS DE ÁLGEBRA ELEMENTAL Y SUPERIOR. ED. VALLÉS COLLANTES, MADRID, 1941.
- VALLIER, J. COMPARATIVE METHODS IN SOCIOLOGY, UNIV. OF CALIF. PRESS, CALIFORNIA, 1971.
- VALLS PINÓS, J. ANÁLISIS DE BALANCES. ED. FUNDACIÓN CONFRMETAL, MADRID, 1996.
- VAN DALEN, D.B. Y OTROS. MANUAL DE TÉCNICAS DE INVESTIGACIÓN EDUCACIONAL. ED. PAIDOS, BUENOS AIRES, 1971.
- VAN DE GEER, J.P. INTRODUCTION TO MULTIVARIATE ANALYSIS FOR THE SOCIAL SCIENCES. ED. FREEMAN, SAN FRANCISCO, 1971.
- VAN DER HAAS, H. LA EMPRESA EUROPEA EN TRANSICIÓN. ED. DOPESA, BARCELONA, 1972.
- VAN EL STRAETE, R. INFORMATIQUE ET DYNAMIQUE D'ENTREPRISE. ED. DUNOD, PARÍS, 1969.
- VAN HORNE, J. C. ADMINISTRACIÓN FINANCIERA. ED. CONTABILIDAD MODERNA, BUENOS AIRES, 1973.
- VARELA, F. EURODÓLARES. ED. GUADIANA, MADRID, 1969.
- VARIOS. ADMINISTRACIÓN CONTABLE Y FINANCIERA DE LA EMPRESA. ED. HISPANO EUROPEA, BARCELONA, 1969.
- VARIOS. BALANCE SOCIAL DE LA EMPRESA Y LAS INSTITUCIONES FINANCIERAS. ED. BANCO DE BILBAO, MADRID, 1982.
- VARIOS. CURSO DE ECONOMÍA DE LA MEDIANA Y PEQUEÑA EMPRESA. ED. BANCO DE CRÉDITO INDUSTRIAL, MADRID, 1980.
- VARIOS. DICCIONARIO DE ECONOMÍA POLÍTICA. ED. CASTILLA, MADRID, 1962.
- VARIOS. EL MUESTREO ESTADÍSTICO EN AUDITORIA. ED. IMCP, MADRID, 1975.
- VARIOS. ESTUDIOS SOBRE APLICACIONES DEL ANÁLISIS COSTE BENEFICIO. ED. CECA, MADRID, 1973.
- VARIOS. LA MECANIZACIÓN ADMINISTRATIVA DE LA EMPRESA ESPAÑOLA. ED. APD, MADRID, 1965.
- VARIOS. LA TESORERÍA DE LA EMPRESA. ED. GUADIANA, MADRID, 1972.
- VARIOS. LAS PYME. UNA REALIDAD ECONÓMICA. ED. CONSPYME, MADRID, 1980.
- VARIOS. LES BOURSES DE VALEURS DANS LE MONDE. ED. DUNOD, PARÍS, 1975.
- VARIOS. MANUAL DE CONTABILIDAD PARA LA EMPRESA ESPAÑOLA. ED. TALE, MADRID, 1971.
- VARSAVSKY, O. Y CALEAGNO, A. MODELOS MATEMÁTICOS Y EXPERIMENTACIÓN NUMÉRICA. EDITORIAL UNIVERSITARIA, 1971.
- VASSAL, J. SELECCIÓN E INTEGRACIÓN DE MANDOS. ED. GUADIANA, MADRID, 1972.
- VAUGHN, K.I. INTRODUCTION A ECONOMIC CALCULATION IN THE SOCIALIST SOCIETY. ED. LIBERTY PRESS, INDIANÁPOLIS, 1981.
- VÁZQUEZ PÉREZ, A. PROBLEMAS DE TEORÍA ECONÓMICA. ED. LITOPRINT, MADRID, 1962.
- VÁZQUEZ, I. EMPRESA Y GRUPO. FUNDAMENTOS DE LA CONDUCTA HUMANA EN LA ORGANIZACIÓN. ED. EADA, BARCELONA, 1990.
- VÁZQUEZ, J.M. Y OTROS. LA INVESTIGACIÓN SOCIAL. ED. OPE, MADRID, 1962.
- VAZSONYI, A. SCIENTIFIC PROGRAMMING IN BUSSINES AND INDUSTRY. ED. JOHN WILEY AND SON, NUEVA YORK, 1958.
- VELASCO, R. LOS ECONOMISTAS EN SU LABERINTO. ED. SANTILLANA, TAURUS, 1996.
- VELS, A. LA SELECCIÓN DE PERSONAL Y EL PROBLEMA HUMANO EN LAS EMPRESAS. ED. LUIS MIRACLE, MADRID, 1970.
- VERA, A. METODOLOGÍA DE LA INVESTIGACIÓN. ED. KAPESLUZ, BUENOS AIRES, 1968.
- VICENS CARRÍO, J. CONTABILIDAD INDUSTRIAL. ED. BRUGUER, MADRID, 1946.
- VICENT, A. LA MESURE DE LA PRODUCTIVITÉ. ED. DUNOD, PARÍS, 1968.
- VICTORIA, M. Y OTROS. CURSO DE ECONOMÍA POLÍTICA. ED. LIBRERÍA GENERAL, MADRID, 1950.

- VIDAL, C. EL LEASING. ED. INSTITUTO DE ESTUDIOS FISCALES, MADRID, 1977.
- VIDAL, G. SITUACIÓN DE LAS RELACIONES INDUSTRIALES EN ESPAÑA TRAS LA CONSTITUCIÓN. PROYECTOS LEGALES Y NORMATIVA. ED. APD, MADRID, 1979.
- VIDAL, RIBAS, E. EL IMPACTO DEL EURO EN LOS MERCADOS FINANCIEROS. ED. LA CAIXA, BARCELONA, 1998.
- VIASCAS, J. GUÍA COMPLETA DE MICROSOFT ACCESS 2000. ED. MCGRAW-HILL, MADRID, 2000.
- VIASCAS, J. GUÍA COMPLETA DE MICROSOFT ACCESS 97. ED. MCGRAW-HILL, MADRID, 1997.
- VILAINE, B. COMPTABILITÉ ET INFORMATIQUE. ED. DUNOD, PARÍS, 1970.
- VILALTA, M. DESARROLLO DE APLICACIONES EN ENTORNOS DE CUARTA GENERACIÓN Y CON HERRAMIENTAS CASE. ED. MIRA, MADRID, 2000.
- VILLALBA, D. Y OTROS. SISTEMAS DE OPTIMIZACIÓN PARA LA PLANIFICACIÓN Y TOMA DE DECISIONES. ED. PIRÁMIDE, MADRID, 1990.
- VILLAMIL SERRANO, A. TEORÍA Y POLÍTICA DE LAS ECONOMÍAS DE ESCALA. ED. ARIEL, BARCELONA, 1979.
- VINCENT, J.M. LA METODOLOGÍA DE M. WEBER. ED. ANAGRAMA, BARCELONA, 1972.
- VIÑALS IÑIGUEZ, J. LOS SHOCKS DE OFERTA Y EL PROCESO DE AJUSTE MACROECONÓMICO. ED. BANCO DE ESPAÑA, MADRID, 1983.
- VIÑOLAS, P. Y OTROS. PRINCIPIOS DE VALORACIÓN DE EMPRESAS. ED. DEUSTO, BILBAO, 1997.
- VON NEUMANN, J. Y OTROS. THE THEORY OF GAMES AND ECONOMIC BEHAVIOUR. ED. PRINCETON UNIVERSITY PRESS, 1953.
- WAINERMAN, CH. Y OTROS. ESCALAS DE MEDICIÓN EN LAS CIENCIAS SOCIALES. ED. NUEVA VISION, 1976.
- WALD, A. STATISTICAL DECISION FUNCTIONS. ED. JOHN WILEY AND SON, NUEVA YORK, 1954.
- WALKENBACH, J. EXCEL 2000 CON VBA. ED. ANAYA MULTIMEDIA, MADRID, 2000.
- WALKER, H. M. Y OTROS. STATISTICAL INFERENCE. ED. HENRY HOLT, NUEVA YORK, 1953.
- WALKER, HELEN M. STUDIES IN THE HISTORY OF STATISTICAL METHOD. ED. WILLIAMS AND WILKINS CO., BALTIMORE, 1929.
- WALLACE, W.A. LA LÓGICA DE LA CIENCIA EN SOCIOLOGÍA. ED. ALIANZA, MADRID, 1980.
- WALRAS, L. ÉLÉMENTS D'ÉCONOMIE POLITIQUE PURE. ED. CORBAZ, LAUSANNE, 1874.
- WANTY, J. Y OTROS. MODELES GLOBAUX D'ECONOMIE D'ENTREPRISE. ED. DUNOD, PARÍS, 1970.
- WARD, B. THE SOCIALIST ECONOMY. A STUDY OF ORGANIZATIONAL ALTERNATIVES. ED. RANDOM HOUSE, NUEVA YORK, 1967.
- WARTOFSKY, M.W. INTRODUCCIÓN A LA FILOSOFÍA DE LA CIENCIA. ED. ALIANZA UNIV., MADRID, 1973.
- WARUSFEL, A. LAS MATEMÁTICAS MODERNAS. ED. ROCA, MADRID, 1971.
- WEBB, S. C. ECONOMÍA DE LA EMPRESA. ED. LIMOSA, MÉXICO, 1981.
- WEBER, M. ECONOMY AND SOCIETY. ED. UNIVERSITY OF CALIFORNIA PRESS, BERKELEY, 1978.
- WEBER, M. SOBRE LA TEORÍA DE LAS CIENCIAS SOCIALES. ED. PENÍNSULA, BARCELONA, 1972.
- WEBER, M. THE THEORY OF SOCIAL AND ECONOMIC ORGANIZATION. ED. THE PRESS OF GLENCOURT, NUEVA YORK, 1964.
- WELLS, E. DESARROLLO Y SOLUCIONES CON MICROSOFT EXCEL PARA WINDOWS 95. ED. MCGRAW-HILL, MADRID, 1996.
- WELLS, E. Y OTROS. MICROSOFT EXCEL 97. DESARROLLO DE SOLUCIONES. ED. MCGRAW-HILL, MADRID, 1998.
- WELSCH, G. A. BUDGETING, PROFIT PLANNING AND CONTROL. ED. PRENTICE HALL, NEW JERSEY, 1964 2ª EDICIÓN.
- WESTON, J. F. FINANZAS EN ADMINISTRACIÓN. ED. DEUSTO, BILBAO, 1991.
- WESTON, J. F. HORIZONTE Y METODOLOGÍA DE LAS FINANZAS. ED. HERRERO HERMANOS, MÉXICO, 1968.
- WESTON, J. F. LA GESTIÓN FINANCIERA, ANÁLISIS, PLANIFICACIÓN Y CONTROL FINANCIERO. ED. DEUSTO, BILBAO, 1991.
- WESTON, J. Y OTROS. TEORÍA DE LA FINANCIACIÓN DE LA EMPRESA. ED. GUSTAVO GILI, BARCELONA, 1970.
- WHEELER, J. ECONOMICS AND ACCOUNTING. HANDBOOK OF MODERN ACCOUNTING THEORY. ED. PRENTICE HALL, NEW JERSEY, 1955.
- WHITE, D. J. DYNAMIC PROGRAMMING. ED. OLIVER Y BOYD. EDINBURGH, 1969.
- WHITE, D. TEORÍA DE LA DECISIÓN. ED. ALIANZA, MADRID, 1990.
- WHITE, D.J. TEORÍA DE LA DECISIÓN. ED. ALIANZA, MADRID, 1972.
- WHITTEN, J. Y OTROS. ANÁLISIS Y DISEÑO DE SISTEMAS DE INFORMACIÓN. ED. IRWIN, EE.UU., 1996.
- WICKSTEED, P.H. THE COMMON SENSE IN POLITICAL ECONOMY. ED. ROUTLEDGE, LONDRES, 1933, 2ª EDICIÓN.
- WIENER, N. CIBERNÉTICA. ED. GUADIANA DE PUBLICACIONES, MADRID, 1971.
- WIESER, F. VON, DER NATÜRLICHE WERT. ED. A. HÖLDER, VIENA, 1889.
- WIESER, F. VON. SOCIAL ECONOMICS. ED. AUGUSTUS M. KELLEY, NUEVA YORK, 1967.
- WILLIAMS T.R. FIELDS METHODS IN THE STUDY OF CULTURE. ED. HOLT, NUEVA YORK, 1967.
- WILLIAMS, T.H. Y GRIFFIN, C.H. MANAGEMENT INFORMATION. A QUANTITATIVE ACCENT. R.D. IRWIN, HOMEWOOD, EE.UU., 1967.
- WILLIAMS, TH. H. Y OTROS. THE MATHEMATICAL DIMENSIÓN OF ACCOUNTANCY CINCINNATI. ED. SOUTH, WESTERN, PUBL. CO. OHIO, 1964.
- WILLIAMSON, O.E. Y OTROS. THE NATURE OF THE FIRM. ORIGINS, EVOLUTION AND DEVELOPMENT. ED. OXFORD UNIVERSITY PRESS, OXFORD, 1991.
- WILSON, R. MANUAL DE CONTROL DE COSTES. ED. DEUSTO, BILBAO, 1992.
- WINEMILLER, E. ¿CÓMO SE HACEN CON VISUAL BASIC 6 BASES DE DATOS?. ED. INFORBOOK'S, BARCELONA, 1999.
- WINER, B. J. STATISTICAL PRINCIPLES IN EXPERIMENTAL DESIGN. ED. MCGRAW-HILL, NUEVA YORK, 1962.
- WISEMAN, J. THE THEORY OF PUBLIC UTILITY PRICE. AN EMPTY BOX. ED. OXFORD UNIVERSITY PRESS, OXFORD, 1957.
- WISSEMAN, J.P. Y OTROS. FIELD PROJECT FOR SOCIOLOGY STUDENTS. ED. CANDFLELD PRESS, SAN FRANCISCO, 1972.
- WOLD, H. DEMAND ANALYSIS. ED. WILEY, NUEVA YORK, 1953.
- WOLSTENHOLME, E. O. ELEMENTARY VECTORS. ED. PERGAMON, LONDRES, 1971.
- WOOD, J.C. Y OTROS. CRITICAL ASSESSMENTS. ED. ROUTLEDGE, LONDRES, 1991.
- WOODS, F.S. Y OTROS. GEOMETRÍA ANALÍTICA Y CÁLCULO INFINITESIMAL. ED. UTEHA, MÉXICO, 1952.
- WOOLSEY, S. M. TÉCNICAS DE COSTEO DIRECTO. EDITORA TÉCNICA, MÉXICO, 1968.
- WOOT, P. DE, STRATÉGIE ET MANAGEMENT, PARÍS. ED. DUNOD, 1970.
- WORMS, G. MÉTODOS MODERNOS DE ECONOMÍA APLICADA. ED. HISPANO EUROPEA, BARCELONA, 1969.
- WRIGHT, W. DIRECT STANDARD COSTS FOR DECISION MAKING AND CONTROL. ED. MCGRAW-HILL, NUEVA YORK, 1962.
- WROOM, V. EL NUEVO LIDERAZGO. DIRECCIÓN DE LA PARTICIPACIÓN EN LAS ORGANIZACIONES. ED. DÍAZ DE SANTOS, MADRID, 1985.

EL CONTROL DE GESTIÓN EN LAS EMPRESAS CONSULTORAS DE INGENIERÍA: MODELO COGEST

- YOUNG, P.V. MÉTODOS CIENTÍFICOS DE INVESTIGACIÓN SOCIAL. ED. INSTITUTO DE INVESTIGACIONES SOCIALES, MÉXICO, 1960.
- YU CHUEN TAO, L. EL CONTROL DE CALIDAD EN LA EMPRESA. ED. DEUSTO, BILBAO, 1977.
- YUJI, I. ANÁLISIS DE OBJETIVOS Y CONTROL DE GESTIÓN. ED. ICE, MADRID, 1976.
- YULE, G.U. Y OTROS. INTRODUCCIÓN A LA ESTADÍSTICA. ED. AGUILAR, MADRID, 1954.
- ZADEH, L. A. Y OTROS. LINEAR SYSTEM THEORY. ED. MCGRAW-HILL, NUEVA YORK, 1963.
- ZADEH, L. A. Y OTROS. SYSTEM THEORY. ED. MCGRAW-HILL, NUEVA YORK, 1969.
- ZARKOWICH, S.S. CALIDAD DE LOS DATOS ESTADÍSTICOS. ED. FAO, ROMA, 1970.
- ZELSEI, H. DÍGALO CON NÚMEROS. ED. FCE, MÉXICO, 1962.
- ZERILLI, A. FUNDAMENTOS DE ORGANIZACIÓN Y DIRECCIÓN GENERAL. ED. DEUSTO, BILBAO, 1978.
- ZETTEMBERG, H. TEORÍA DE LA VERIFICACIÓN EN SOCIOLOGÍA. ED. NUEVA VISIÓN, BUENOS AIRES, 1965.

9. ANEXOS.

ÍNDICE DEL CAPÍTULO 9.

9. ANEXOS.....	69
9.1. Tablas.....	73
9.2. Consultas.....	103
9.2.1. Consultas de selección y calculados.....	106
9.2.2. Consultas de acción.....	130
9.3. Formularios.....	133
9.3.1. Diseño.....	135
9.3.2. Cuadros de diálogo.....	207
9.4. Informes.....	219
9.5. Módulos.....	229
9.6. Tablas dinámicas.....	311

9.1. Tablas.

Tabla 1: 0_AnálisisPersonal.....	75
Tabla 2: 0_AnálisisPersonalActivo.....	75
Tabla 3: Elementos del Panel de control.....	76
Tabla 4: LICIMAILT.....	76
Tabla 5: t10Dr_Diario.....	76
Tabla 6: t11Md_Modalidad.....	77
Tabla 7: t12Cn_Concepto.....	77
Tabla 8: t13HD_HrDía.....	77
Tabla 9: t14Dc_Documento.....	77
Tabla 10: t15Fc_Fechas.....	77
Tabla 11: t160Ac_Actividades.....	78
Tabla 12: t161SC_SubComplementaria.....	78
Tabla 13: t162SB_SubBásica.....	78
Tabla 14: t170000Ct_Contratos.....	78
Tabla 15: t171000Ct_SubContratos.....	79
Tabla 16: t172000Py_Proyecto.....	79
Tabla 17: t173000Ob_Objeto.....	79
Tabla 18: t17411111CA_ClaseAval.....	80
Tabla 19: t17411111Of_Ofertas.....	80
Tabla 20: t1741112PI_Plicas.....	80
Tabla 21: t17411131FC_FormaCobro.....	80
Tabla 22: t17411131TA_TipoAdjudicación.....	80
Tabla 23: t1741113Ad_Adjudicaciones.....	80
Tabla 24: t17411141CA_ClaseAvaes.....	80
Tabla 25: t1741114Av_Avaes.....	81
Tabla 26: t174111Dm_Demandas.....	81
Tabla 27: t17500UE_UniónEmpresas.....	82
Tabla 28: t180Pr_Personal.....	82
Tabla 29: t181Cl_Cualificación.....	83
Tabla 30: t182Cg_Categoría.....	83
Tabla 31: t183Jr_Jornada.....	84
Tabla 32: t184Ps_Puesto.....	84
Tabla 33: t185RI_Relación.....	84
Tabla 34: t190Tr_Terceros.....	84
Tabla 35: t191Nt_Naturaleza.....	84
Tabla 36: t192Tp_Tipo.....	85
Tabla 37: t810Es_Estructura.....	85
Tabla 38: t83Ts_Tasas.....	85
Tabla 39: t84Mn_Mensajería.....	86
Tabla 40: t85Rp_Reprografía.....	86
Tabla 41: t86TI_Telefonía.....	86
Tabla 42: t8700CC_ClaseCódigo.....	87
Tabla 43: t870Cd_Códigos.....	87
Tabla 44: t8710CQ_ClaseConsulta.....	87
Tabla 45: t871Qr_Consultas.....	87
Tabla 46: t8721TF_Clase Formularios.....	87
Tabla 47: T872fR_Formularios.....	87
Tabla 48: t873ICI_ClaselInformes.....	87
Tabla 49: t873In_Informes.....	87
Tabla 50: t8741CT_ClaseTablas.....	87
Tabla 51: t8742TT_TipoTabla.....	88
Tabla 52: t874Tb_Tablas.....	88
Tabla 53: t875HC_HojasCálculo.....	88
Tabla 54: t876AT_AgrupaciónTablas.....	88
Tabla 55: t877AT_AccionesCodificadas.....	88
Tabla 56: t902BE_BancoEspaña.....	88
Tabla 57: t903Mc_Macroeconomía.....	89
Tabla 58: t904Tc_Tecniberia.....	90
Tabla 59: t905As_Tcince.....	91
Tabla 60: t906CA_CuentasAnuales.....	92
Tabla 61: t906En_Encuesta.....	92
Tabla 62: t9071NG_NivelesGastos.....	93
Tabla 63: t9072DG_DetalleGastos.....	93

Tabla 64: t907RG_ReclasificaciónGastos	93
Tabla 65: t908CE_CostesEstándar	93
Tabla 66: tmp9AA_AnálisisAnual.....	94
Tabla 67: tmp9AA_AnálisisAnual.....	95
Tabla 68: tmp9CP_CostesParciales	95
Tabla 69: tmp9CT_CostesTotales	97
Tabla 70: tmp9HA_HorasAcumuladas	98
Tabla 71: tmp9HR_HorasRecuperables	99
Tabla 72: tmp9HS_HorasSoporte	99
Tabla 73: tmp9TM_Existencias	99
Tabla 74: tmp9TM_Resultados	100
Tabla 75: tmp9TM1_Personal	100
Tabla 76: tmp9TM2_Actividad.....	100
Tabla 77: tmp9TM3_Contratos	100
Tabla 78: tmp9TM4_Adjudicaciones	101
Tabla 79: tmp9TM5_Diarios	101
Tabla 80: tmp9TM6_TablaMaestra.....	101

Tabla 1: 0_AnálisisPersonal		
Columnas		
Nombre	Tipo	Tamaño
CA_Actividad	Texto	50
Pr_Extras	Sí/No	1
Tp_Nombre	Texto	50
Ac_Alias	Texto	50
Cs_Baja	Sí/No	1
Cs_Extras	Número (simple)	4
Dd_Horas99	Número (simple)	4
Or_Cd_Organigrama	Texto	5
Cs_Apellido1&N	Texto	25
Año	Número (entero)	2
Dr_IdDevengo	Fecha/Hora	8
Dr_IdActividad	Texto	6
Dr_IdSubactividad	Texto	5
Dr_IdCostes	Texto	7
Dr_HrMes	Número (simple)	4
Dr_HrDia	Fecha/Hora	8
Tiempo	Número (doble)	8
Cs_Coste	Número (simple)	4
ImpTiempo	Número (doble)	8
Dr_Km	Número (simple)	4
Ts_Kilometraje	Número (simple)	4
ImpKm	Número (doble)	8
Dr_Desplazamientos	Número (simple)	4
Dr_Restaurantes	Número (simple)	4
Dr_OtrosSuplidos	Número (simple)	4
Dr_Suministros	Número (simple)	4
CosteTotal	Número (doble)	8
Dr_Validacion	Sí/No	1
Dr_Supervision	Sí/No	1
Dr_Revision	Sí/No	1
Dr_Anulacion	Sí/No	1
Dr_AsigReg	Texto	5
Ac_Administrativa	Sí/No	1
Ac_Complementaria	Sí/No	1
Ac_Productiva	Sí/No	1
Ac_Transitoria	Sí/No	1
Ac_Exclusion	Sí/No	1

Tabla 2: 0_AnálisisPersonalActivo		
Columnas		
Nombre	Tipo	Tamaño
Dd_CdDedicacion	Texto	5
CA_Actividad	Texto	50
Pr_Extras	Sí/No	1
Tp_Nombre	Texto	50
Ac_Alias	Texto	50
Cs_Baja	Sí/No	1
Cs_Extras	Número (simple)	4
Dd_Horas99	Número (simple)	4
Cs_IdEmpleado	Texto	50
Or_Cd_Organigrama	Texto	5
Año	Número (entero)	2
Dr_IdDevengo	Fecha/Hora	8
Dr_IdActividad	Texto	6
Dr_IdSubactividad	Texto	5
Dr_IdCostes	Texto	7
Dr_HrMes	Número (simple)	4
Dr_HrDia	Fecha/Hora	8
Tiempo	Número (doble)	8
Cs_Coste	Número (simple)	4
ImpTiempo	Número (doble)	8

EL CONTROL DE GESTIÓN EN LAS EMPRESAS CONSULTORAS DE INGENIERÍA: MODELO COGEST

Dr_Km	Número (simple)	4
Ts_Kilometraje	Número (simple)	4
ImpKm	Número (doble)	8
Dr_Desplazamientos	Número (simple)	4
Dr_Restaurantes	Número (simple)	4
Dr_OtrosSuplidos	Número (simple)	4
Dr_Suministros	Número (simple)	4
CosteTotal	Número (doble)	8
Dr_Validacion	Sí/No	1
Dr_Supervision	Sí/No	1
Dr_Revision	Sí/No	1
Dr_Anulacion	Sí/No	1
Dr_AsigReg	Texto	5
Ac_Administrativa	Sí/No	1
Ac_Complementaria	Sí/No	1
Ac_Productiva	Sí/No	1
Ac_Transitoria	Sí/No	1
Ac_Exclusion	Sí/No	1

Tabla 3: Elementos del Panel de control

Columnas		
Nombre	Tipo	Tamaño
SwitchboardID	Número (largo)	4
ItemNumber	Número (entero)	2
ItemText	Texto	255
Command	Número (entero)	2
Argument	Texto	50

Tabla 4: LICIMAILT

Columnas		
Nombre	Tipo	Tamaño
Com_Aut	Texto	20
Provincia	Texto	25
Tipo	Texto	2
Objeto	Texto	254
Presupuest	Texto	40
Plazo	Texto	40
Fianza	Texto	40
Clasificac	Texto	130
Exposic_Do	Texto	254
Telefono	Texto	50
Inst_Hasta	Texto	60
Apert_Prop	Texto	60
Numero_Exp	Texto	60
BO	Texto	40
Modalidad	Texto	4
Fec_Fax	Fecha/Hora	8

Tabla 5: t10Dr Diario

Columnas		
Nombre	Tipo	Tamaño
Dr_AUT	Número (largo)	4
Dr_IdOperador	Texto	5
Dr_Fecha	Fecha/Hora	8
Dr_Input	Fecha/Hora	8
Dr_Justificante	Texto	50
Dr_IdModalidad	Texto	50
Dr_IdDocumento	Texto	50
Dr_IdConcepto	Texto	50
Dr_IdContrato	Texto	50
Dr_IdActividad	Texto	50
Dr_IdPersonal	Texto	50
Dr_IdTerceros	Número (entero)	2
Dr_IdTerritorial	Texto	50
Dr_HrMes	Número (simple)	4

Dr_HrDía	Fecha/Hora	8
Dr_Km	Número (simple)	4
Dr_Desplazamientos	Número (simple)	4
Dr_Restaurantes	Número (simple)	4
Dr_OtrosSuplidos	Número (simple)	4
Dr_Honorarios	Número (largo)	4
Dr_Suministros	Número (simple)	4
Dr_Facturación	Número (simple)	4
Dr_Ejemplares	Número (simple)	4
Dr_FotocBN	Número (entero)	2
Dr_FotocCL	Número (simple)	4
Dr_Fotografías	Número (entero)	2
Dr_Carpesanos	Número (simple)	4
Dr_Cartulinas	Número (simple)	4
Dr_Planos	Número (simple)	4
Dr_Tapas	Número (simple)	4
Dr_Zip	Número (simple)	4
Dr_Cdrom	Número (simple)	4
Dr_Encuadernación	Número (simple)	4
Dr_Validación	Sí/No	1
Dr_Convalidación	Sí/No	1
Dr_Supervisión	Sí/No	1
Dr_Revisión	Sí/No	1
Dr_Rechazado	Sí/No	1
Dr_Anulado	Sí/No	1
Dr_AsigReg	Texto	5
Dr_Notas	Texto	255

Tabla 6: t11Md Modalidad		
Columnas		
Nombre	Tipo	Tamaño
Md_AUT	Número (largo)	4
Md_CdModalidad	Texto	5
Md_Nombre	Texto	50
Md_Notas	Texto	255

Tabla 7: t12Cn Concepto		
Columnas		
Nombre	Tipo	Tamaño
Cn_AUT	Número (largo)	4
Cn_CdConceptos	Texto	5
Cn_Nombre	Texto	50
Cn_Notas	Memo	-

Tabla 8: t13HD HrDía		
Columnas		
Nombre	Tipo	Tamaño
HD_AUT	Número (largo)	4
HD_Tiempo	Fecha/Hora	8

Tabla 9: t14Dc Documento		
Columnas		
Nombre	Tipo	Tamaño
Dc_AUT	Número (largo)	4
Dc_CdDocumento	Texto	5
Dc_Nombre	Texto	50
Dc_Notas	Texto	255

Tabla 10: t15Fc Fechas		
Columnas		
Nombre	Tipo	Tamaño
Fc_CdFecha	Fecha/Hora	8

Tabla 11: t160Ac_Actividades		
Columnas		
Nombre	Tipo	Tamaño
Ac_AUT	Número (largo)	4
Ac_Input	Fecha/Hora	8
Ac_Antiguo	Texto	50
Ac_CdActividades	Texto	50
Ac_IdSubComplementaria	Texto	50
Ac_IdSubBásica	Número (Byte)	1
Ac_Tarea	Texto	50
Ac_IdFuncional	Texto	50
Ac_IdDepartamental	Texto	50
Ac_IdTerritorial	Texto	50
Ac_Administrativas	Sí/No	1
Ac_Complementarias	Sí/No	1
Ac_Productivas	Sí/No	1
Ac_Transitorias	Sí/No	1
Ac_Revisar	Sí/No	1
Ac_Baja	Sí/No	1
Ac_FBaja	Fecha/Hora	8
Ac_Notas	Texto	255

Tabla 12: t161SC_SubComplementaria		
Columnas		
Nombre	Tipo	Tamaño
SC_AUT	Número (largo)	4
SC_CdSubComplementaria	Texto	5
SC_IdSubBásica	Número (Byte)	1
SC_Nombre	Texto	50

Tabla 13: t162SB_SubBásica		
Columnas		
Nombre	Tipo	Tamaño
SB_AUT	Número (largo)	4
SB_CdSubBásica	Número (Byte)	1
SB_Nombre	Texto	50

Tabla 14: t170000Ct_Contratos		
Columnas		
Nombre	Tipo	Tamaño
Ct_AUT	Número (largo)	4
Ct_Input	Fecha/Hora	8
Ct_CdContrato	Texto	50
Ct_Seudónimo	Texto	50
Ct_NuevoContrato	Sí/No	1
Ct_NuevoCliente	Sí/No	1
Ct_IdAdjudicaciones	Número (largo)	4
Ct_IdProyecto	Texto	50
Ct_IdObjeto	Texto	50
Ct_IdFuncional	Texto	5
Ct_IdDepartamental	Texto	5
Ct_IdOperacional	Texto	5
Ct_IdTerritorial	Texto	50
Ct_IdSubContrato	Texto	50
TercerosANTIGUO	Texto	5
Ct_IdTerceros	Número (largo)	4
Ct_IdUniónEmpresas	Texto	50
Ct_Inicio	Fecha/Hora	8
Ct_Termino	Fecha/Hora	8
Ct_Meses	Número (Byte)	1
Ct_Horas	Número (entero)	2
Ct_Suministros	Número (entero)	2
Ct_Contrato	Sí/No	1

Ct_PresupPtas	Número (largo)	4
Ct_Baja	Sí/No	1
Ct_FBaja	Fecha/Hora	8
Ct_FLiquidacion	Fecha/Hora	8
Ct_FCobro	Fecha/Hora	8
Ct_FSuspension	Fecha/Hora	8
Ct_Aval	Sí/No	1
Ct_Reclamacion	Fecha/Hora	8
Ct_FechaRecAval	Fecha/Hora	8
Ct_Convalidar	Sí/No	1
Ct_Supervisar	Sí/No	1
Ct_Revisar	Sí/No	1
Ct_Matriz	Sí/No	1
Ct_Hijuela	Sí/No	1
Ct_Notas	Texto	255

Tabla 15: t171000Ct_SubContratos		
Columnas		
Nombre	Tipo	Tamaño
SC_AUT	Número (largo)	4
SC_Imput	Fecha/Hora	8
SC_CdSubContrato	Texto	50
SC_IdContrato	Texto	6
SC_IdProyecto	Texto	50
SC_IdObjeto	Texto	50
SC_IdTerceros	Texto	5
SC_Inicio	Fecha/Hora	8
SC_Termino	Fecha/Hora	8
SC_Meses	Número (Byte)	1
SC_Horas	Número (entero)	2
SC_Suministros	Número (entero)	2
SC_Contrato	Sí/No	1
SC_PresupPtas	Número (largo)	4
SC_Baja	Sí/No	1
SC_FBaja	Fecha/Hora	8
SC_FLiquidacion	Fecha/Hora	8
SC_FPago	Fecha/Hora	8
SC_FSuspension	Fecha/Hora	8
SC_Aval	Sí/No	1
SC_FReclamacion	Fecha/Hora	8
SC_Notas	Texto	255

Tabla 16: t172000Py_Proyecto		
Columnas		
Nombre	Tipo	Tamaño
Pr_AUT	Número (largo)	4
Pr_CdProyecto	Texto	4
Pr_Grupo	Texto	255
Pr_Descripcion	Texto	255
Pr_Notas	Texto	50

Tabla 17: t173000Ob_Objeto		
Columnas		
Nombre	Tipo	Tamaño
Ob_AUT	Número (largo)	4
Ob_CdObjeto	Texto	50
Ob_Grupo	Texto	50
Ob_SubGrupo	Texto	50
Ob_Nombre	Texto	250
Ob_Notas	Texto	50

Tabla 18: t17411111CA_ClaseAval		
Columnas		
Nombre	Tipo	Tamaño
Cb_CdFormaCobro	Número (largo)	4
Cb_Nombre	Texto	50

Tabla 19: t1741111Of_Ofertas		
Columnas		
Nombre	Tipo	Tamaño
Of_CdOfertas	Número (largo)	4
Of_Imput	Fecha/Hora	8
Of_IdDemanda	Número (largo)	4
Of_Propuesta	Número (largo)	4
Of_Fianza	Número (largo)	4
Of_UTE	Sí/No	1
Of_Notas	Texto	50

Tabla 20: t1741112PI_Plicas		
Columnas		
Nombre	Tipo	Tamaño
PI_CdPlicas	Número (largo)	4
PI_Imput	Texto	50
PI_IdOfertas	Número (largo)	4
PI_Empresa	Texto	50
PI_Presupuesto	Número (largo)	4
PI_Adjudicación	Sí/No	1
PI_Notas	Texto	50

Tabla 21: t17411131FC_FormaCobro		
Columnas		
Nombre	Tipo	Tamaño
FC_CdFormaCobro	Número (largo)	4
FC_Nombre	Texto	50

Tabla 22: t17411131TA_TipoAdjudicación		
Columnas		
Nombre	Tipo	Tamaño
TA_CdTipoAdjudic	Número (largo)	4
Cb_Nombre	Texto	50

Tabla 23: t1741113Ad_Adjudicaciones		
Columnas		
Nombre	Tipo	Tamaño
Ad_CdAdjudicaciones	Número (largo)	4
Ad_Imput	Fecha/Hora	8
Ad_Fecha	Fecha/Hora	8
Ad_Empresa	Texto	50
Ad_IdTipoAdjudicación	Número (largo)	4
Ad_Tiempo	Texto	50
Ad_Cuantía	Texto	50
Ad_IdFormaCobro	Número (largo)	4
Ad_IdPlicas	Número (largo)	4
Ad_Disposición	Texto	50
Ad_IdAval	Número (largo)	4
Ad_Notas	Texto	50

Tabla 24: t17411141CA_ClaseAvaes		
Columnas		
Nombre	Tipo	Tamaño
CA_CdClaseAvaes	Número (largo)	4
CA_Nombre	Texto	50

Tabla 25: t1741114Av_Avales		
Columnas		
Nombre	Tipo	Tamaño
Av_CdAval	Número (largo)	4
Av_FechaImput	Fecha/Hora	8
Av_FechaDev	Fecha/Hora	8
Av_IdOferta	Número (largo)	4
Av_IdClaseAval	Número (largo)	4
Av_IdAdjudicación	Número (largo)	4
Av_Cuantía	Número (largo)	4
Av_Avalista	Texto	50
Av_RecAutomática	Sí/No	1
Av_RecGestión	Sí/No	1
Av_Baja	Sí/No	1
Av_FechaBaja	Fecha/Hora	8
Notas	Texto	255

Tabla 26: t174111Dm_Demandas		
Columnas		
Nombre	Tipo	Tamaño
Dm_CdDemanda	Número (largo)	4
Dm_FechaImputación	Fecha/Hora	8
Dm_Denominación	Texto	254
Dm_Operador	Texto	50
Dm_Alias	Texto	50
Dm_PublicaciónOficial	Texto	50
Dm_FechaPublicación	Fecha/Hora	8
Dm_Demandante	Texto	50
Dm_Carreteras	Sí/No	1
Dm_Licitación	Sí/No	1
Dm_RRHH	Sí/No	1
Dm_Urbanismo	Sí/No	1
Dm_Mixta	Sí/No	1
Dm_Comunidad	Texto	20
Dm_Provincia	Texto	25
Dm_Tipo	Texto	2
Dm_BO	Texto	40
Dm_Presupuesto1	Número (largo)	4
Dm_Presupuesto	Número (largo)	4
Dm_Plazo	Texto	40
Dm_Fianza	Texto	40
Dm_Clasificación	Texto	130
Dm_LugarExposición	Texto	254
Dm_Telefono	Texto	50
Dm_Entrega	Texto	60
Dm_AperturaPlicas	Texto	60
Dm_Expediente	Texto	60
Dm_Modalidad	Texto	4
Dm_Valida	Sí/No	1
Dm_Propone	Sí/No	1
Dm_Supervisa	Sí/No	1
Dm_Selecciona	Sí/No	1
Dm_Solicita	Sí/No	1
Dm_Recibe	Sí/No	1
Dm_Acepta	Sí/No	1
Dm_Presenta	Sí/No	1
Dm_Defectuoso	Sí/No	1
Dm_Desfavorable	Sí/No	1
Dm_Favorable	Sí/No	1
Dm_Rechaza	Sí/No	1
Dm_FechaEntrada	Fecha/Hora	8
Dm_FechaLimite	Fecha/Hora	8
Dm_FechaOferta	Fecha/Hora	8
Dm_FechaPlicas	Fecha/Hora	8
Dm_CdgAd	Número (Byte)	1
Dm_Notas	Texto	50

Tabla 27: t17500UE_UniónEmpresas		
Columnas		
Nombre	Tipo	Tamaño
UE_Imput	Fecha/Hora	8
UE_CdUniónEmpresas	Texto	50
UE_IdContrato	Texto	8
UE_IdTerceros	Texto	50
UE_Inicio	Fecha/Hora	8
UE_Termino	Fecha/Hora	8
UE_Meses	Número (Byte)	1
UE_Horas	Número (entero)	2
UE_Suministros	Número (entero)	2
UE_DescripciónContrato	Memo	-
UE_PresupPtas	Número (largo)	4
UE_Baja	Sí/No	1
UE_FBaja	Fecha/Hora	8
UE_FLiquidacion	Fecha/Hora	8
UE_Aval	Sí/No	1
UE_Notas	Texto	255

Tabla 28: t180Pr_Personal		
Columnas		
Nombre	Tipo	Tamaño
Pr_AUT	Número (largo)	4
Pr_Imput	Fecha/Hora	8
Pr_Año	Número (entero)	2
Pr_CdPersonal	Texto	50
Pr_Matriz	Sí/No	1
Pr_Hijuela	Sí/No	1
Pr_Alias	Texto	50
Pr_CdOperador	Texto	50
Pr_CdJefeTerritorial	Texto	50
Pr_CdJefeFuncional	Texto	5
Pr_CdJefeDepartamental	Texto	5
Pr_CdJefeOperacional	Texto	50
Pr_JefeDepartamental	Sí/No	1
Pr_JefeFuncional	Sí/No	1
Pr_JefeOperacional	Sí/No	1
Pr_JefeTerritorial	Sí/No	1
Pr_IdTerritorial	Texto	50
Pr_IdDepartamental	Texto	4
Pr_IdOperativo	Texto	50
Pr_IdJornada	Texto	50
Pr_IdPuesto	Texto	5
Pr_IdCualificación	Texto	5
Pr_IdCategoría	Texto	5
Pr_IdRelación	Texto	50
Pr_Apellidos1	Texto	50
Pr_Apellido2	Texto	50
Pr_Nombre	Texto	50
Pr_FechaNacimiento	Texto	50
Pr_Domicilio	Texto	50
Pr_CódigoPostal	Texto	50
Pr_Ciudad	Texto	50
Pr_Provincia	Texto	50
Pr_Casado	Sí/No	1
Pr_NombreEsposa	Texto	50
Pr_NúmeroHijos	Texto	50
pr_Teléfono1	Texto	50
pr_Teléfono2	Texto	50
Pr_SueldoBase	Texto	50
Pr_NIF	Texto	50
Pr_NúmSegSoc	Texto	50
Pr_TasaHoraExtra	Número (entero)	2

Pr_HorasExtra	Sí/No	1
Pr_JornadaAnualHoras	Número (entero)	2
Pr_CEHorario	Número (entero)	2
Pr_CEKilometraje	Número (entero)	2
Pr_CEFotocBN	Número (entero)	2
Pr_CEFotocCL	Número (entero)	2
Pr_CEFotogr	Número (entero)	2
Pr_CECarpesanos	Número (entero)	2
Pr_CECartulinas	Número (entero)	2
Pr_CEPlanos	Número (entero)	2
Pr_CETapas	Número (entero)	2
Pr_CEZip	Número (entero)	2
Pr_CECdrom	Número (entero)	2
Pr_CENivel0	Número (entero)	2
Pr_CENivel1	Número (simple)	4
Pr_CEInformatica_1	Número (simple)	4
Pr_CEIInmobiliario_1	Número (simple)	4
Pr_CEMobiliario_1	Número (simple)	4
Pr_CEReprografia_1	Número (simple)	4
Pr_CENivel2	Número (simple)	4
Pr_CEComunicaciones_2	Número (simple)	4
Pr_CEFormacion_2	Número (simple)	4
Pr_CEMaterialOficina_2	Número (simple)	4
Pr_CEProteccionPatrimonial_2	Número (simple)	4
Pr_CERelacionesPublicas_2	Número (simple)	4
Pr_CETasasImpuestos_2	Número (simple)	4
Pr_CENivel3	Número (simple)	4
Pr_CENivel4	Número (simple)	4
Pr_CECapital_4	Número (simple)	4
Pr_CEGastosFinancieros_4	Número (simple)	4
Pr_CENivelC	Número (simple)	4
Pr_CEAdministracion_C	Número (simple)	4
Pr_CEServiciosGenerales_C	Número (simple)	4
Pr_CEInformatica_C	Número (simple)	4
Pr_CEGerencia_C	Número (simple)	4
Pr_Fotografía	Objeto OLE	-
Pr_FechaAltaPlantilla	Fecha/Hora	8
Pr_FechaBajaPlantilla	Fecha/Hora	8
Pr_PlantillaActiva	Sí/No	1
Pr_FechaAltaRegistro	Fecha/Hora	8
Pr_FechaBajaRegistro	Fecha/Hora	8
Pr_VigenciaRegistro	Sí/No	1
Pr_AsigCdg	Número (Byte)	1
Pr_Notas	Texto	255

Tabla 29: t181CI_Cualificación		
Columnas		
Nombre	Tipo	Tamaño
CI_AUT	Número (largo)	4
CI_CdCualificación	Texto	5
CI_Nombre	Texto	50
CI_Notas	Texto	255

Tabla 30: t182Cg_Categoría		
Columnas		
Nombre	Tipo	Tamaño
Cg_CdCategoría	Texto	5
antiguo	Texto	50
Cg_Nombre	Texto	50
Cg_Notas	Texto	255

Tabla 31: t183Jr_Jornada		
Columnas		
Nombre	Tipo	Tamaño
Jr_AUT	Número (largo)	4
Jr_CdJornada	Texto	5
Jr_MesOrdinal	Número (entero)	2
Jr_Año	Número (entero)	2
Jr_HorasAño	Número (entero)	2
Jr_Fecha	Fecha/Hora	8
Jr_MesTexto	Texto	15
Jr_Nombre	Texto	50
Jr_HorasMes	Número (simple)	4
Jr_Notas	Memo	-

Tabla 32: t184Ps_Puesto		
Columnas		
Nombre	Tipo	Tamaño
Ps_AUT	Número (largo)	4
Ps_CdPuesto	Texto	50
Ps_ExtensiónTelefónica	Número (entero)	2
Ps_Nombre	Texto	50
Ps_Descripción	Texto	50
Ps_Ordenador	Texto	50
Ps_Monitor	Texto	50
Ps_Sistema	Texto	50
Ps_Tel_Servicio	Texto	50
Ps_Alta	Fecha/Hora	8
Ps_Baja	Fecha/Hora	8
Ps_Empleado	Texto	50
Ps_Notas	Texto	50

Tabla 33: t185RI_Relación		
Columnas		
Nombre	Tipo	Tamaño
RI_AUT	Número (largo)	4
RI_CdRelación	Texto	5
RI_Nombre	Texto	50
RI_Notas	Memo	-

Tabla 34: t190Tr_Terceros		
Columnas		
Nombre	Tipo	Tamaño
Tr_CdTerceros	Número (largo)	4
TercerosANTIGUO	Texto	50
Tr_CdCondición	Texto	50
Tr_IdTipoTercero	Texto	6
Tr_IdNaturaleza	Texto	50
Tr_IdTerritorial	Texto	50
Tr_Nombre	Texto	50
Tr_NIF	Texto	15
Tr_Valencia	Sí/No	1
Tr_Albacete	Sí/No	1
Tr_Teruel	Sí/No	1
Tr_Cliente	Sí/No	1
Tr_Proveedor	Sí/No	1
Tr_Profesional	Sí/No	1
Tr_CdgAsig	Número (Byte)	1
Tr_Notas	Memo	-

Tabla 35: t191Nt_Naturaleza		
Columnas		
Nombre	Tipo	Tamaño
Nt_AUT	Número (largo)	4
Nt_CdTerceroNaturaleza	Texto	5

Nt_Nombre	Texto	50
Nt_Notas	Texto	50

Tabla 36: t192Tp_Tipo		
Columnas		
Nombre	Tipo	Tamaño
Tp_AUT	Número (largo)	4
Tp_CdTipoTercero	Texto	6
Tp_NombreTipo	Texto	50

Tabla 37: t810Es Estructura		
Columnas		
Nombre	Tipo	Tamaño
Es_AUT	Número (largo)	4
Ar_CdArea	Texto	8
Cs_Año	Número (entero)	2
Es_CdEstructuraCostes	Texto	7
Es_CdDepartamental	Texto	5
Es_CdOperativa	Texto	5
Es_CdFuncional	Texto	5
Es_CdTerritorial	Texto	50
Es_Horas	Número (largo)	4
Es_CosteHorario	Número (doble)	8
Es_Nivel0	Número (doble)	8
Es_Nivel1	Número (doble)	8
Es_Nivel2	Número (doble)	8
Es_Nivel3	Número (doble)	8
Es_Nivel4	Número (doble)	8
Es_NivelC	Número (doble)	8
Es_IdJefeTerritorial	Texto	50
Es_IdJefeFuncional	Texto	50
Es_IdJefeDepartamental	Texto	50
Es_IdJefeOperativo	Texto	50
Es_Territorial	Sí/No	1
Es_Funcional	Sí/No	1
Es_Departamento	Sí/No	1
Es_Operacional	Sí/No	1
Es_Nombre	Texto	50

Tabla 38: t83Ts Tasas		
Columnas		
Nombre	Tipo	Tamaño
Ts_AUT	Número (largo)	4
Ts_CdCoste	Texto	50
Ts_Año	Texto	4
Ts_Coste	Número (simple)	4
Ts_Kilometraje	Número (simple)	4
Ts_FotocBN	Número (simple)	4
Ts_FotocCLR	Número (simple)	4
Ts_Fotografías	Número (simple)	4
Ts_Cajas	Número (simple)	4
Ts_Cartulinas	Número (simple)	4
Ts_Planos	Número (simple)	4
Ts_Tapas	Número (simple)	4
Ts_Encuadernación	Número (simple)	4
Ts_Zip	Número (simple)	4
Ts_Cdrom	Número (simple)	4
Ts_Nivel0	Número (simple)	4
Ts_Nivel1	Número (simple)	4
Ts_Informatica_1	Número (simple)	4
Ts_Inmobiliario_1	Número (simple)	4
Ts_Mobiliario_1	Número (simple)	4
Ts_Reprografia_1	Número (simple)	4
Ts_Nivel2	Número (simple)	4

EL CONTROL DE GESTIÓN EN LAS EMPRESAS CONSULTORAS DE INGENIERÍA: MODELO COGEST

Ts_Comunicaciones_2	Número (simple)	4
Ts_Formacion_2	Número (simple)	4
Ts_MaterialOficina_2	Número (simple)	4
Ts_ProteccionPatrimonial_2	Número (simple)	4
Ts_RelacionesPublicas_2	Número (simple)	4
Ts_TasasImpuestos_2	Número (simple)	4
Ts_Nivel3	Número (simple)	4
Ts_Nivel4	Número (simple)	4
Ts_Capital_4	Número (simple)	4
Ts_GastosFinancieros_4	Número (simple)	4
Ts_Horas	Número (simple)	4
Ts_Notas	Texto	255

Tabla 39: t84Mn Mensajería

Columnas		
Nombre	Tipo	Tamaño
Mn_AUT	Número (largo)	4
Mn_Input	Fecha/Hora	8
Mn_IdDevengo	Fecha/Hora	8
Mn_Justificante	Texto	50
Mn_IdÁrea	Texto	6
Mn_IdTerceros	Texto	5
Mn_Suministros	Número (simple)	4
Mn_Notas	Texto	255

Tabla 40: t85Rp_Reprografía

Columnas		
Nombre	Tipo	Tamaño
Rp_AUT	Número (largo)	4
Rp_Input	Fecha/Hora	8
Rp_IdActividad	Texto	6
Rp_IdPersonal	Texto	7
Rp_IdTerceros	Texto	5
Rp_IdÁrea	Texto	50
Rp_FotocBN	Número (entero)	2
Rp_FotocCL	Número (simple)	4
Rp_Fotografias	Número (entero)	2
Rp_Cajas	Número (simple)	4
Rp_Cartulinas	Número (simple)	4
Rp_PlanosBN	Número (simple)	4
Rp_PlanosColor	Texto	50
Rp_Tapas	Número (simple)	4
Rp_Zip	Número (simple)	4
Rp_Cdrom	Número (simple)	4
Rp_Validacion	Sí/No	1
Rp_Supervision	Sí/No	1
Rp_Notas	Texto	255

Tabla 41: t86TI Telefonía

Columnas		
Nombre	Tipo	Tamaño
TI_AUT	Número (largo)	4
TI_Input	Fecha/Hora	8
TI_IdDevengo	Fecha/Hora	8
TI_Justificante	Texto	50
TI_IdÁrea	Texto	6
TI_IdTerceros	Texto	5
TI_Suministros	Número (simple)	4
TI_Notas	Texto	255

Tabla 42: t8700CC_ClaseCódigo		
Columnas		
Nombre	Tipo	Tamaño
CC_CdCódigo	Texto	50
CC_Nombre	Texto	50

Tabla 43: t870Cd_Códigos		
Columnas		
Nombre	Tipo	Tamaño
Cd_Número	Número (largo)	4
Cd_Nombre	Texto	255
Cd_Código	Texto	255
Cd_Instrucciones	Texto	255
CC_CdCódigo	Texto	255

Tabla 44: t8710CQ_ClaseConsulta		
Columnas		
Nombre	Tipo	Tamaño
CQ_CdConsulta	Texto	255
CQ_Nombre	Texto	50

Tabla 45: t871Qr_Consultas		
Columnas		
Nombre	Tipo	Tamaño
Qr_CdConsulta	Texto	255
Qr_NúmConsulta	Número (largo)	4
CQ_CdConsulta	Texto	50

Tabla 46: t8721TF_Clase Formularios		
Columnas		
Nombre	Tipo	Tamaño
CF_Código	Texto	50
CF_Nombre	Texto	255

Tabla 47: T872fR_Formularios		
Columnas		
Nombre	Tipo	Tamaño
Fr_Nombre	Texto	255
Fr_Número	Número (largo)	4
CF_Código	Texto	50

Tabla 48: t873ICI_ClaselInformes		
Columnas		
Nombre	Tipo	Tamaño
CI_CdInformes	Texto	50
CI_Nombre	Texto	50

Tabla 49: t873In_Informes		
Columnas		
Nombre	Tipo	Tamaño
In_Nombre	Texto	50
In_CdInformes	Texto	50
CI_CdInformes	Texto	50

Tabla 50: t8741CT_ClaseTablas		
Columnas		
Nombre	Tipo	Tamaño
CT_CdClaseTablas	Texto	50
CT_Entidad	Texto	50
CT_Tipo	Texto	255

Tabla 51: t8742TT_TipoTabla		
Columnas		
Nombre	Tipo	Tamaño
TT_CdClaseTablas	Texto	50
TT_Tipo	Texto	255

Tabla 52: t874Tb_Tablas		
Columnas		
Nombre	Tipo	Tamaño
Tb_AUT	Número (largo)	4
Tb_Nombre	Texto	50
CT_CdClaseTablas	Texto	50
TT_CdClaseTablas	Texto	50

Tabla 53: t875HC_HojasCálculo		
Columnas		
Nombre	Tipo	Tamaño
HC_Nombre	Texto	255

Tabla 54: t876AT_AgrupaciónTablas		
Columnas		
Nombre	Tipo	Tamaño
AT_Nombre	Texto	255

Tabla 55: t877AT_AccionesCodificadas		
Columnas		
Nombre	Tipo	Tamaño
AUT	Número (largo)	4
Nombre	Texto	255
Condición	Texto	255
Acción	Texto	255
Argumento	Texto	255

Tabla 56: t902BE_BancoEspaña		
Columnas		
Nombre	Tipo	Tamaño
BE_Aut	Número (largo)	4
BE_Feclalmpu	Fecha/Hora	8
BE_Año	Número (entero)	2
BE_Empleados	Número (largo)	4
BE_Empresas	Número (largo)	4
BER_101_CifraNegocios	Número (largo)	4
BER_102_OtrosIngresos	Número (largo)	4
BER_103_ConsMercad	Número (largo)	4
BER_204_ConsExpl	Número (largo)	4
BER_205_OtrosGastos	Número (largo)	4
BER_306_GastosPersonal	Número (largo)	4
BER_407_Dotaciones	Número (largo)	4
BER_408_GastosFinanc	Número (largo)	4
BER_409_IngresosFinanc	Número (largo)	4
BER_510_IngGastExtraor	Número (largo)	4
BER_511_OtrosResult	Número (largo)	4
BER_512_ImptoBenef	Número (largo)	4
BER_613_OtrosGtosIngresos	Número (largo)	4
BER_614_Ajustes	Número (largo)	4
BER_715_Dividendos	Número (largo)	4
BER_101EE_CifraNegocios	Número (largo)	4
BER_102EE_OtrosIngresos	Número (largo)	4
BER_103EE_ConsMercad	Número (largo)	4
BER_204EE_ConsExpl	Número (largo)	4
BER_205EE_OtrosGastos	Número (largo)	4
BER_306EE_GastosPersonal	Número (largo)	4
BER_407EE_Dotaciones	Número (largo)	4
BER_408EE_GastosFinanc	Número (largo)	4

BER_409EE_IngresosFinanc	Número (largo)	4
BER_510EE_IngGastExtraor	Número (largo)	4
BER_511EE_OtrosResult	Número (largo)	4
BER_512EE_ImptoBenef	Número (largo)	4
BER_613EE_OtrosGtosIngresos	Número (largo)	4
BER_614EE_Ajustes	Número (largo)	4
BER_715EE_Dividendos	Número (largo)	4
BER_101EA_CifraNegocios	Número (largo)	4
BER_102EA_OtrosIngresos	Número (largo)	4
BER_103EA_ConsMercad	Número (largo)	4
BER_204EA_ConsExpl	Número (largo)	4
BER_205EA_OtrosGastos	Número (largo)	4
BER_306EA_GastosPersonal	Número (largo)	4
BER_407EA_Dotaciones	Número (largo)	4
BER_408EA_GastosFinanc	Número (largo)	4
BER_409EA_IngresosFinanc	Número (largo)	4
BER_510EA_IngGastExtraor	Número (largo)	4
BER_511EA_OtrosResult	Número (largo)	4
BER_512EA_ImptoBenef	Número (largo)	4
BER_613EA_OtrosGtosIngresos	Número (largo)	4
BER_614EA_Ajustes	Número (largo)	4
BER_715EA_Dividendos	Número (largo)	4
BEB_11_InmovInmaterial	Número (largo)	4
BEB_12_InmovMaterial	Número (largo)	4
BEB_13_InmovFinanc	Número (largo)	4
BEB_14_GastosçAmort	Número (largo)	4
BEB_21_Existencias	Número (largo)	4
BEB_22_Deudores	Número (largo)	4
BEB_23_InverFinanTemp	Número (largo)	4
BEB_24_Disponible	Número (largo)	4
BEB_11_RecuPropios	Número (largo)	4
BEB_12_ResAnteriores	Número (largo)	4
BEB_20_Provisiones	Número (largo)	4
BEB_31_FinancLargo	Número (largo)	4
BEB_32_OrtraFinancLargo	Número (largo)	4
BEB_41_FinancCreditCorto	Número (largo)	4
BEB_42_OtraFinanCorto	Número (largo)	4
BEB_43_Proveedores	Número (largo)	4
BEB_44_OtrosAcreead	Número (largo)	4
BEB_51_DesComercial	Número (largo)	4
BEB_52_OtraFinancBancaria	Número (largo)	4
BEP_11PE_EmpleadosFijos	Número (largo)	4
BEP_12PE_EmpleadosNoFijosV	Número (largo)	4
BEP_21PE_Sueldos	Número (largo)	4
BEP_22PE_OtrosGastosPers	Número (largo)	4
BEP_31PE_GastPersTrabajador	Número (largo)	4
BEP_32PE_SueldosTrabajador	Número (largo)	4
BEP_11PA_EmpleadosFijos	Número (largo)	4
BEP_12PA_EmpleadosNoFijosV	Número (largo)	4
BEP_21PA_Sueldos	Número (largo)	4
BEP_22PA_OtrosGastosPers	Número (largo)	4
BEP_31PA_GastPersTrabajador	Número (largo)	4
BEP_32PA_SueldosTrabajador	Número (largo)	4

Tabla 57: t903Mc_Macroeconomía		
Columnas		
Nombre	Tipo	Tamaño
Mc_Aut	Número (largo)	4
Mc_Fechalmput	Fecha/Hora	8
Mc_Año	Texto	50
Mc_11_IPC	Número (largo)	4
Mc_12_IPI	Número (largo)	4
Mc_13_ICL	Número (largo)	4
Mc_21_TipoLegal	Número (largo)	4

EL CONTROL DE GESTIÓN EN LAS EMPRESAS CONSULTORAS DE INGENIERÍA: MODELO COGEST

Mc_22_TipoInterbancario	Número (largo)	4
Mc_231_DtoComCorto	Número (largo)	4
Mc_232_PtmosLargo	Número (largo)	4
Mc_241_DtoComCorto	Número (largo)	4
Mc_242_PtmosLargo	Número (largo)	4
Mc_251_LetrasTesoro	Número (largo)	4
Mc_252_BonosObligCorto	Número (largo)	4
Mc_253_BonosObligLargo	Número (largo)	4
Mc_31_Ecu	Número (largo)	4
Mc_32_Marco	Número (largo)	4
Mc_33_Franco	Número (largo)	4
Mc_34_Libra	Número (largo)	4
Mc_35_Escudo	Número (largo)	4
Mc_36_Lira	Número (largo)	4
Mc_37_Dólar	Número (largo)	4
Mc_38_Yen	Número (largo)	4

Tabla 58: t904Tc_Tecniberia		
Columnas		
Nombre	Tipo	Tamaño
Tc_Aut	Número (largo)	4
Tc_Fechalmput	Fecha/Hora	8
Tc_Año	Número (entero)	2
Tc_TS10	Número (largo)	4
Tc_TS5	Número (largo)	4
Tc_TS1	Número (largo)	4
Tc_TM5	Número (largo)	4
Tc_TM1	Número (largo)	4
Tc_Topógrafo	Número (largo)	4
Tc_Geólogo10	Número (largo)	4
Tc_Geólogo5	Número (largo)	4
Tc_Licenciado	Número (largo)	4
Tc_AuxiliarTécnico	Número (largo)	4
Tc_AuxiliarAdmin	Número (largo)	4
Tc_AuxiliarTopógrafo	Número (largo)	4
Tc_Proyectista	Número (largo)	4
Tc_Delineante	Número (largo)	4
Tc_TécnicoLaboratorio	Número (largo)	4
Tc_VigilanteObras	Número (largo)	4
Tc_Ordenanza	Número (largo)	4
Tc_Peón	Número (largo)	4
Tr_HorasConvenio	Número (largo)	4
Tc_EnfermedadD	Número (largo)	4
Tc_AbsentismoD	Número (largo)	4
Tc_FormaciónD	Número (largo)	4
Tr_CoordinaciónD	Número (largo)	4
Tr_OfertasD	Número (largo)	4
Tr_RelacionesPúblicasD	Número (largo)	4
Tc_InactividadD	Número (largo)	4
Tc_EnfermedadE	Número (largo)	4
Tc_AbsentismoE	Número (largo)	4
Tc_FormaciónE	Número (largo)	4
Tr_CoordinaciónE	Número (largo)	4
Tr_OfertasE	Número (largo)	4
Tr_RelacionesPúblicasE	Número (largo)	4
Tc_InactividadE	Número (largo)	4
Tc_EnfermedadA	Número (largo)	4
Tc_AbsentismoA	Número (largo)	4
Tc_FormaciónA	Número (largo)	4
Tr_CoordinaciónA	Número (largo)	4
Tr_OfertasA	Número (largo)	4
Tr_RelacionesPúblicasA	Número (largo)	4
Tc_InactividadA	Número (largo)	4
Tc_SeguridadSocialD	Número (largo)	4

Tc_OtrosBenefSocialesD	Número (largo)	4
Tc_ProvDespidosD	Número (largo)	4
Tc_SeguridadSocialE	Número (largo)	4
Tc_OtrosBenefSocialesE	Número (largo)	4
Tc_ProvDespidosE	Número (largo)	4
Tc_SeguridadSocialA	Número (largo)	4
Tc_OtrosBenefSocialesA	Número (largo)	4
Tc_ProvDespidosA	Número (largo)	4
Tc_EstructuraProductivaD	Número (largo)	4
Tc_EstructuraAdminD	Número (largo)	4
Tc_GastosGeneralesD	Número (largo)	4
Tc_BeneficiosD	Número (largo)	4
Tc_EstructuraProductivaE	Número (largo)	4
Tc_EstructuraAdminE	Número (largo)	4
Tc_GastosGeneralesE	Número (largo)	4
Tc_BeneficiosE	Número (largo)	4
Tc_EstructuraProductivaA	Número (largo)	4
Tc_EstructuraAdminA	Número (largo)	4
Tc_GastosGeneralesA	Número (largo)	4
Tc_BeneficiosA	Número (largo)	4

Tabla 59: t905As_Tcince		
ColumnTc		
Nombre	Tipo	Tamaño
Tc_Fechalmput	Fecha/Hora	8
Tc_Año	Número (entero)	2
Tc_TS10	Número (largo)	4
Tc_TS5	Número (largo)	4
Tc_TS1	Número (largo)	4
Tc_TM5	Número (largo)	4
Tc_TM1	Número (largo)	4
Tc_Topógrafo	Número (largo)	4
Tc_Geólogo10	Número (largo)	4
Tc_Geólogo5	Número (largo)	4
Tc_Licenciado	Número (largo)	4
Tc_AuxiliarTécnico	Número (largo)	4
Tc_AuxiliarAdmin	Número (largo)	4
Tc_AuxiliarTopógrafo	Número (largo)	4
Tc_Proyectista	Número (largo)	4
Tc_Delineante	Número (largo)	4
Tc_TécnicoLaboratorio	Número (largo)	4
Tc_VigilanteObrTc	Número (largo)	4
Tc_Ordenanza	Número (largo)	4
Tc_Peón	Número (largo)	4
Tc_HorTcConvenio	Número (largo)	4
Tc_EnfermedadD	Número (largo)	4
Tc_AbsentismoD	Número (largo)	4
Tc_FormaciónD	Número (largo)	4
Tc_CoordinaciónD	Número (largo)	4
Tc_OfertTcD	Número (largo)	4
Tc_RelacionesPúblicTcD	Número (largo)	4
Tc_InactividadD	Número (largo)	4
Tc_EnfermedadE	Número (largo)	4
Tc_AbsentismoE	Número (largo)	4
Tc_FormaciónE	Número (largo)	4
Tc_CoordinaciónE	Número (largo)	4
Tc_OfertTcE	Número (largo)	4
Tc_RelacionesPúblicTcE	Número (largo)	4
Tc_InactividadE	Número (largo)	4
Tc_EnfermedadA	Número (largo)	4
Tc_AbsentismoA	Número (largo)	4
Tc_FormaciónA	Número (largo)	4
Tc_CoordinaciónA	Número (largo)	4
Tc_OfertTcA	Número (largo)	4

EL CONTROL DE GESTIÓN EN LAS EMPRESAS CONSULTORAS DE INGENIERÍA: MODELO COGEST

As_RelacionesPúblicasA	Número (largo)	4
As_InactividadA	Número (largo)	4
As_SeguridadSocialD	Número (largo)	4
As_OtrosBeneficiosSocialesD	Número (largo)	4
As_ProvDespidosD	Número (largo)	4
As_SeguridadSocialE	Número (largo)	4
As_OtrosBeneficiosSocialesE	Número (largo)	4
As_ProvDespidosE	Número (largo)	4
As_SeguridadSocialA	Número (largo)	4
As_OtrosBeneficiosSocialesA	Número (largo)	4
As_ProvDespidosA	Número (largo)	4
As_EstructuraProductiva	Número (largo)	4
As_EstructuraAdmin	Número (largo)	4
As_GastosGenerales	Número (largo)	4
As_Beneficios	Número (largo)	4

Tabla 60: t906CA_CuentasAnuales

Columnas		
Nombre	Tipo	Tamaño
CA_CdCuentasAnuales	Número (largo)	4
CA_FeclInput	Fecha/Hora	8
CA_Apartado	Texto	50
CA_Docum	Sí/No	1
CA_Subgrupo	Texto	50
CA_Nombre	Texto	50
CA_Cuenta	Texto	50
CA_Datos1996	Número (largo)	4
CA_Datos1997	Número (largo)	4
CA_Datos1998	Número (largo)	4
CA_Datos1999	Número (largo)	4
CA_Datos2000	Número (largo)	4
CA_Datos2001	Número (largo)	4
CA_Datos2002	Número (largo)	4
CA_Datos2003	Número (largo)	4
CA_Datos2004	Número (largo)	4
CA_Datos2005	Número (largo)	4

Tabla 61: t906En Encuesta

Columnas		
Nombre	Tipo	Tamaño
En_AUT	Número (largo)	4
En_FeclInput	Fecha/Hora	8
En_Año	Número (entero)	2
En_11_PersAdm	Número (entero)	2
En_12_PersTéc	Número (entero)	2
En_13_Subcontrat	Número (entero)	2
En_14_GtosGles	Número (entero)	2
En_21_CliPriv	Número (entero)	2
En_22_CorpLoc	Número (entero)	2
En_23_CorProv	Número (entero)	2
En_24_AdmAutón	Número (entero)	2
En_25_AdmCentr	Número (entero)	2
En_31_Proj	Número (entero)	2
En_32_DirObr	Número (entero)	2
En_33_Otros	Número (entero)	2
En_41_Carret	Número (entero)	2
En_42_RechHidr	Número (entero)	2
En_43_MedAmb	Número (entero)	2
En_44_Urb	Número (entero)	2
En_45_Edif	Número (entero)	2
En_46_ObrMarít	Número (entero)	2
En_47_IngInd	Número (entero)	2
En_48_PrManag	Número (entero)	2
En_49_Otros	Número (entero)	2

En_51_TécGMP	Número (entero)	2
En_52_TécGSP	Número (entero)	2
En_53_ExpExtf	Número (entero)	2
En_54_Becart	Número (entero)	2
En_55_Adm	Número (entero)	2
En_56_PerNoCual	Número (entero)	2
En_Notas	Texto	255

Tabla 62: t9071NG_NivelesGastos		
Columnas		
Nombre	Tipo	Tamaño
NG_Aut	Número (largo)	4
NG_Código	Texto	50
NG_ConceptoNivel	Texto	50
NG_NombreDetalle	Texto	50

Tabla 63: t9072DG_DetalleGastos		
Columnas		
Nombre	Tipo	Tamaño
DG_CdDetalle	Texto	255
DG_Concepto	Texto	255
DG_IdNivel	Texto	50

Tabla 64: t907RG_ReclasificaciónGastos		
Columnas		
Nombre	Tipo	Tamaño
NG_Código	Texto	50
DG_CdDetalle	Texto	255
RG_Concepto	Texto	255
RG_GC1998	Número (doble)	8
RG_CE1999	Número (largo)	4
RG_GC1999	Número (doble)	8
RG_CE2000	Número (doble)	8

Tabla 65: t908CE_CostesEstándar		
Columnas		
Nombre	Tipo	Tamaño
CE_Año	Número (largo)	4
CE_Concepto	Texto	50
CE_Gastos	Sí/No	1
CE_Costes	Sí/No	1
HORAS	Sí/No	1
HORAS_PREV	Número (largo)	4
00_NIVEL	Número (largo)	4
01_Personal	Número (largo)	4
10_NIVEL	Número (largo)	4
11_Informática	Número (largo)	4
12_Inmobiliario	Número (largo)	4
13_Mobiliario	Número (largo)	4
14_Reprografía	Número (largo)	4
15_Transporte	Número (largo)	4
16_Utillaje	Número (largo)	4
20_NIVEL	Número (largo)	4
21_Comunicaciones	Número (largo)	4
22_Formación	Número (largo)	4
23_Material de escritorio	Número (largo)	4
24_Protección patrimonial	Número (largo)	4
25_Relaciones públicas	Número (largo)	4
26_Tasas e impuestos	Número (largo)	4
30_NIVEL	Número (largo)	4
31_Material fungible	Número (largo)	4
40_NIVEL	Número (largo)	4
41_Gastos Financieros	Número (largo)	4
42_Coste Capital	Número (largo)	4
50_NIVEL	Número (largo)	4

EL CONTROL DE GESTIÓN EN LAS EMPRESAS CONSULTORAS DE INGENIERÍA: MODELO COGEST

51_Servicios externos	Número (largo)	4
52_Encuadraciones	Número (largo)	4
53_Vehículos y carburantes	Número (largo)	4
54_Otros gastos directos	Número (largo)	4
55_Oficinas desplazadas	Número (largo)	4
56_Financieros	Número (largo)	4
57_Visados	Número (largo)	4
60_NIVEL	Número (largo)	4

Tabla 66: tmp9AA_AnálisisAnual		
Columnas		
Nombre	Tipo	Tamaño
IdContrato	Texto	50
IdActividad	Texto	50
IdPersonal	Texto	50
IdTercero	Número (entero)	2
IdTerritorio	Texto	50
DíaMesTAño	Texto	255
MesTAño	Texto	255
Año	Número (entero)	2
MesN	Número (entero)	2
MesT	Texto	255
AUT	Número (largo)	4
Operador	Texto	5
FEntrada	Fecha/Hora	8
FDevengo	Fecha/Hora	8
TasaHoraExtr	Número (entero)	2
HExtr	Sí/No	1
Jornada	Número (entero)	2
HrM	Número (simple)	4
HrDS	Fecha/Hora	8
HrDD	Número (doble)	8
Tiempo	Número (doble)	8
CEHr	Número (entero)	2
ImpHr	Número (doble)	8
Km	Número (simple)	4
CEKm	Número (entero)	2
ImpKm	Número (doble)	8
Despl	Número (simple)	4
Rest	Número (simple)	4
OtrSupl	Número (simple)	4
Supl	Número (doble)	8
Honr	Número (largo)	4
Sum	Número (doble)	8
Ejem	Número (simple)	4
FcBN	Número (entero)	2
CEFcBN	Número (entero)	2
ImpFcBN	Número (largo)	4
FcCL	Número (simple)	4
CEFcCL	Número (entero)	2
ImpFcCL	Número (doble)	8
Ft	Número (entero)	2
CEFt	Número (entero)	2
ImpFt	Número (largo)	4
Carpes	Número (simple)	4
CECarpes	Número (entero)	2
ImpCarpes	Número (doble)	8
Cart	Número (simple)	4
CECart	Número (entero)	2
ImpCart	Número (doble)	8
Pin	Número (simple)	4
CEPin	Número (entero)	2

Tabla 67: tmp9AA_AnálisisAnual		
Columnas		
ImpPIn	Número (doble)	8
Tap	Número (simple)	4
CETap	Número (entero)	2
ImpTap	Número (doble)	8
Zip	Número (simple)	4
CEZip	Número (entero)	2
ImpZip	Número (doble)	8
CDR	Número (simple)	4
CECDR	Número (entero)	2
ImpCDR	Número (doble)	8
ImpEjem	Número (doble)	8
Enc	Número (simple)	4
ImpTotEnc	Número (doble)	8
Coste	Número (doble)	8
Factur	Número (simple)	4
Cliente	Texto	50
FechaInicio	Fecha/Hora	8
FechaTérmino	Fecha/Hora	8
DuraciónMeses	Número (Byte)	1
PptoHoras	Número (entero)	2
PptoSumin	Número (entero)	2
PptoPtas	Número (largo)	4
Diario	Texto	50
Doc	Texto	50
Just	Texto	50
Conc	Texto	50
Seud	Texto	50
IdÁrea	Texto	5
Área	Texto	255
Tarea	Texto	50
Alias	Texto	50
IdDep	Texto	4
Dep	Texto	255
Tercero	Texto	50
Valid	Sí/No	1
Conv	Sí/No	1
Rech	Sí/No	1
Superv	Sí/No	1
Rev	Sí/No	1
AsigReg	Texto	5
Notas	Texto	255
Anul	Sí/No	1
Matriz	Sí/No	1
Hij	Sí/No	1
BajaCont	Sí/No	1
FBajaCont	Fecha/Hora	8
CdSubBásica	Número (Byte)	1
NomSubBásica	Texto	50
AcAdm	Sí/No	1
AcCompl	Sí/No	1
ActProd	Sí/No	1
AcTrans	Sí/No	1

Tabla 68: tmp9CP_CostesParciales		
Columnas		
Nombre	Tipo	Tamaño
AUT	Número (largo)	4
FEntrada	Fecha/Hora	8
FDevengo	Fecha/Hora	8
Diario	Texto	50
Doc	Texto	50
Just	Texto	50
Conc	Texto	50

EL CONTROL DE GESTIÓN EN LAS EMPRESAS CONSULTORAS DE INGENIERÍA: MODELO COGEST

Seud	Texto	50
Área	Texto	255
Tarea	Texto	50
ActBásica	Texto	50
ActCompl	Texto	50
Operador	Texto	50
Alías	Texto	50
Dep	Texto	255
Tercero	Texto	50
TasaHoraExtr	Número (entero)	2
HExtr	Sí/No	1
Jornada	Número (entero)	2
HrM	Número (simple)	4
HrDS	Fecha/Hora	8
HrDD	Número (doble)	8
Tiempo	Número (doble)	8
CEHr	Número (entero)	2
ImpHr	Número (doble)	8
Km	Número (simple)	4
CEKm	Número (entero)	2
ImpKm	Número (doble)	8
Despl	Número (simple)	4
Rest	Número (simple)	4
OtrSupl	Número (simple)	4
Supl	Número (doble)	8
Honr	Número (largo)	4
Sum	Número (doble)	8
Ejem	Número (simple)	4
FcBN	Número (entero)	2
CEFcBN	Número (entero)	2
ImpFcBN	Número (largo)	4
FcCL	Número (simple)	4
CEFcCL	Número (entero)	2
ImpFcCL	Número (doble)	8
Ft	Número (entero)	2
CEFt	Número (entero)	2
ImpFt	Número (largo)	4
Carpes	Número (simple)	4
CECarpes	Número (entero)	2
ImpCarpes	Número (doble)	8
Cart	Número (simple)	4
CECart	Número (entero)	2
ImpCart	Número (doble)	8
Pln	Número (simple)	4
CEPln	Número (entero)	2
ImpPln	Número (doble)	8
Tap	Número (simple)	4
CETap	Número (entero)	2
ImpTap	Número (doble)	8
Zip	Número (simple)	4
CEZip	Número (entero)	2
ImpZip	Número (doble)	8
CDR	Número (simple)	4
CECDR	Número (entero)	2
ImpCDR	Número (doble)	8
ImpEjem	Número (doble)	8
Enc	Número (simple)	4
ImpTotEnc	Número (doble)	8
Coste	Número (doble)	8
Factur	Número (simple)	4
Cliente	Texto	50
FechaInicio	Fecha/Hora	8
FechaTermino	Fecha/Hora	8
DuraciónMeses	Número (Byte)	1
PptoHoras	Número (entero)	2

PptoSumin	Número (entero)	2
PptoPtas	Número (largo)	4
DíaMesTAño	Texto	255
MesTAño	Texto	255
Año	Número (entero)	2
MesN	Número (entero)	2
MesT	Texto	255
Valid	Sí/No	1
Conv	Sí/No	1
Rech	Sí/No	1
Superv	Sí/No	1
Rev	Sí/No	1
AsigReg	Texto	5
Anul	Sí/No	1
Matriz	Sí/No	1
Hij	Sí/No	1
BajaCont	Sí/No	1
FBajaCont	Fecha/Hora	8
AcAdm	Sí/No	1
AcCompl	Sí/No	1
ActProd	Sí/No	1
AcTrans	Sí/No	1

Tabla 69: tmp9CT_CostesTotales		
Columnas		
Nombre	Tipo	Tamaño
AUT	Número (largo)	4
FEntrada	Fecha/Hora	8
FDevengo	Fecha/Hora	8
Diario	Texto	50
Doc	Texto	50
Just	Texto	50
Conc	Texto	50
Seud	Texto	50
Área	Texto	255
Tarea	Texto	50
ActBásica	Texto	50
ActCompl	Texto	50
Operador	Texto	50
Alias	Texto	50
Dep	Texto	255
Tercero	Texto	50
TasaHoraExtr	Número (entero)	2
HExtr	Sí/No	1
Jornada	Número (entero)	2
HrM	Número (simple)	4
HrDS	Fecha/Hora	8
HrDD	Número (doble)	8
Tiempo	Número (doble)	8
CEHr	Número (entero)	2
ImpHr	Número (doble)	8
Km	Número (simple)	4
CEKm	Número (entero)	2
ImpKm	Número (doble)	8
Despl	Número (simple)	4
Rest	Número (simple)	4
OtrSupl	Número (simple)	4
Supl	Número (doble)	8
Honr	Número (largo)	4
Sum	Número (doble)	8
Ejem	Número (simple)	4
FcBN	Número (entero)	2
CEFcBN	Número (entero)	2
ImpFcBN	Número (largo)	4

FcCL	Número (simple)	4
CEFcCL	Número (entero)	2
ImpFcCL	Número (doble)	8
Ft	Número (entero)	2
CEFt	Número (entero)	2
ImpFt	Número (largo)	4
Carpes	Número (simple)	4
CECarpes	Número (entero)	2
ImpCarpes	Número (doble)	8
Cart	Número (simple)	4
CECart	Número (entero)	2
ImpCart	Número (doble)	8
Pln	Número (simple)	4
CEPln	Número (entero)	2
ImpPln	Número (doble)	8
Tap	Número (simple)	4
CETap	Número (entero)	2
ImpTap	Número (doble)	8
Zip	Número (simple)	4
CEZip	Número (entero)	2
ImpZip	Número (doble)	8
CDR	Número (simple)	4
CECDR	Número (entero)	2
ImpCDR	Número (doble)	8
ImpEjem	Número (doble)	8
Enc	Número (simple)	4
ImpTotEnc	Número (doble)	8
Coste	Número (doble)	8
Factur	Número (simple)	4
Cliente	Texto	50
Fechalnicio	Fecha/Hora	8
FechaTérmino	Fecha/Hora	8
DuraciónMeses	Número (Byte)	1
PptoHoras	Número (entero)	2
PptoSumin	Número (entero)	2
PptoPtas	Número (largo)	4
DíaMesTAño	Texto	255
MesTAño	Texto	255
Año	Número (entero)	2
MesN	Número (entero)	2
MesT	Texto	255
Valid	Sí/No	1
Conv	Sí/No	1
Rech	Sí/No	1
Superv	Sí/No	1
Rev	Sí/No	1
AsigReg	Texto	5
Anul	Sí/No	1
Matriz	Sí/No	1
Hij	Sí/No	1
BajaCont	Sí/No	1
FBajaCont	Fecha/Hora	8
AcAdm	Sí/No	1
AcCompl	Sí/No	1
ActProd	Sí/No	1
AcTrans	Sí/No	1

Tabla 70: tmp9HA HorasAcumuladas

Columnas		
Nombre	Tipo	Tamaño
Aut	Número (largo)	4
Fecha	Fecha/Hora	8
Mes	Número (entero)	2
Año	Número (entero)	2

Ded	Texto	50
Alias	Texto	25
TsExtr	Número (doble)	8
Tmp	Número (doble)	8
JrMes	Número (doble)	8
ExcMes	Número (doble)	8
HrNegAnt	Número (doble)	8
HrRec	Número (doble)	8
ImpHrExtr	Número (doble)	8
TsKm	Número (simple)	4
Km	Número (doble)	8
ImpKm	Número (doble)	8
Despl	Número (doble)	8
Rest	Número (doble)	8
Otros	Número (doble)	8
Suplidos	Número (doble)	8

Tabla 71: tmp9HR_HorasRecuperables		
Columnas		
Nombre	Tipo	Tamaño
Fecha	Texto	50
Mes	Número (entero)	2
Año	Número (entero)	2
Ded	Texto	50
Alias	Texto	25
TsExtr	Número (doble)	8
Tmp	Número (doble)	8
JrMes	Número (doble)	8
ExcMes	Número (doble)	8
HrNegAnt	Número (doble)	8
HrRec	Número (doble)	8
ImpHrExtr	Número (doble)	8
TsKm	Número (simple)	4
Km	Número (doble)	8
ImpKm	Número (doble)	8
Despl	Número (doble)	8
Rest	Número (doble)	8
Otros	Número (doble)	8
Suplidos	Número (doble)	8

Tabla 72: tmp9HS_HorasSoporte		
Columnas		
Nombre	Tipo	Tamaño
Fecha	Fecha/Hora	8
Mes	Número (entero)	2
Año	Número (entero)	2
Alias	Texto	25
Ded	Texto	50
TsExt	Número (simple)	4
Tmp	Número (doble)	8
JrMes	Número (doble)	8
HrNegAnt	Número (doble)	8
Km	Número (simple)	4
TsKm	Número (simple)	4
Despl	Número (simple)	4
Rest	Número (simple)	4
Otros	Número (simple)	4

Tabla 73: tmp9TM_Existencias		
Columnas		
Nombre	Tipo	Tamaño
ActProd	Sí/No	1
Áreas	Texto	5
Seud	Texto	50

EL CONTROL DE GESTIÓN EN LAS EMPRESAS CONSULTORAS DE INGENIERÍA: MODELO COGEST

Año	Número (entero)	2
Coste	Número (doble)	8
Factur	Número (doble)	8
FBaja	Fecha/Hora	8
AsigReg	Texto	50

Tabla 74: tmp9TM_Resultados

Columnas		
Nombre	Tipo	Tamaño
ActProd	Sí/No	1
Áreas	Texto	5
Seud	Texto	50
Año	Número (entero)	2
Coste	Número (doble)	8
Factur	Número (doble)	8
FBaja	Fecha/Hora	8
AsigReg	Texto	50

Tabla 75: tmp9TM1_Personal

Columnas		
Nombre	Tipo	Tamaño
Pr_CdPersonal	Texto	50
Pr_CdOperador	Texto	50
Es_IdJefeTerritorial	Texto	50
Pr_CdJefeTerritorial	Texto	50
Es_IdJefeFuncional	Texto	50
Pr_CdJefeFuncional	Texto	5
Es_IdJefeDepartamental	Texto	50
Pr_CdJefeDepartamental	Texto	5
Es_IdJefeOperacional	Texto	50
Pr_CdJefeOperacional	Texto	50
Pr_IdOperativo	Texto	50
Es_CdOperativa	Texto	5
Pr_IdJornada	Texto	50
Jr_CdJornada	Texto	5
Pr_IdPuesto	Texto	5
Ps_CdPuesto	Texto	50
Pr_IdCualificación	Texto	5
Cl_CdCualificación	Texto	5
Pr_IdCategoría	Texto	5
Cg_CdCategoría	Texto	5
Pr_IdRelación	Texto	50
Rl_CdRelación	Texto	5

Tabla 76: tmp9TM2_Actividad

Columnas		
Nombre	Tipo	Tamaño
Ac_CdActividades	Texto	50
Ac_IdSubComplementaria	Texto	50
SC_CdSubComplementaria	Texto	5
Ac_IdSubBásica	Texto	50
SB_CdSubBásica	Texto	50

Tabla 77: tmp9TM3_Contratos

Columnas		
Nombre	Tipo	Tamaño
Ct_CdContrato	Texto	50
Ct_IdAdjudicaciones	Texto	50
Ct_IdProyecto	Texto	50
Pr_CdProyecto	Texto	4
Ct_IdObjeto	Texto	50

Ob_CdObjeto	Texto	50
Ct_IdFuncional	Texto	5
Es_CdFuncional	Texto	5
Ct_IdSubContrato	Texto	50
SC_CdSubContrato	Texto	50
Ct_IdTerceros	Texto	50
Tr_CdTerceros	Texto	50
Tr_IdTipoTercero	Texto	6
Tp_CdTipoTercero	Texto	6
Nt_CdTerceroNaturaleza	Texto	5
Tr_IdNaturaleza	Texto	50
Ct_IdUniónEmpresas	Texto	50
UE_CdUniónEmpresas	Texto	50

Tabla 78: tmp9TM4_Adjudicaciones		
Columnas		
Nombre	Tipo	Tamaño
Ad_CdAdjudicaciones	Texto	50
Ad_IdFormaCobro	Texto	50
FC_CdFormaCobro	Texto	50
Ad_IdPlicas	Texto	50
PI_CdPlicas	Texto	50
Ad_IdAval	Texto	50
Av_CdAval	Texto	50
Av_IdClaseAval	Texto	50
CA_CdClaseAvaes	Texto	50
PI_IdOfertas	Texto	50
Of_CdOfertas	Texto	50
Of_IdDemanda	Texto	50
Dm_CdDemanda	Texto	50

Tabla 79: tmp9TM5_Diarios		
Columnas		
Nombre	Tipo	Tamaño
Dr_AUT	Texto	50
Dr_IdOperador	Texto	5
Dr_Fecha	Fecha/Hora	8
Dr_IdModalidad	Texto	50
Md_CdModalidad	Texto	5
Dr_IdDocumento	Texto	50
Dc_CdDocumento	Texto	5
Dr_IdConcepto	Texto	50
Cn_CdConceptos	Texto	5
Dr_IdTerritorial	Texto	50
Es_CdTerritorial	Texto	50
Dr_IdActividad	Texto	50
Dr_IdPersonal	Texto	50
Dr_IdContrato	Texto	50
Dr_AsigReg	Texto	5

Tabla 80: tmp9TM6_TablaMaestra		
Columnas		
Nombre	Tipo	Tamaño
Dr_AUT	Texto	50
Dr_AsigReg	Texto	5
Dr_Fecha	Fecha/Hora	8
Dr_IdOperador	Texto	5
Pr_CdOperador	Texto	50
Dr_IdModalidad	Texto	50
Md_CdModalidad	Texto	5
Dr_IdDocumento	Texto	50
Dc_CdDocumento	Texto	5
Dr_IdConcepto	Texto	50
Cn_CdConceptos	Texto	5

EL CONTROL DE GESTIÓN EN LAS EMPRESAS CONSULTORAS DE INGENIERÍA: MODELO COGEST

Dr_IdTerritorial	Texto	50
Es_CdTerritorial	Texto	50
Dr_IdActividad	Texto	50
Ac_CdActividades	Texto	50
Dr_IdPersonal	Texto	50
Pr_CdPersonal	Texto	50
Dr_IdContrato	Texto	50
Ct_CdContrato	Texto	50
Es_IdJefeTerritorial	Texto	50
Pr_CdJefeTerritorial	Texto	50
Es_IdJefeFuncional	Texto	5
Pr_CdJefeFuncional	Texto	5
Es_IdJefeDepartamental	Texto	5
Pr_CdJefeDepartamental	Texto	5
Es_IdJefeOperacional	Texto	50
Pr_CdJefeOperacional	Texto	50
Pr_IdOperativo	Texto	50
Es_CdOperativa	Texto	5
Pr_IdJornada	Texto	50
Jr_CdJornada	Texto	50
Pr_IdPuesto	Texto	5
Ps_CdPuesto	Texto	50
Pr_IdCualificación	Texto	5
Cl_CdCualificación	Texto	5
Pr_IdCategoría	Texto	5
Cg_CdCategoría	Texto	5
Pr_IdRelación	Texto	50
Rl_CdRelación	Texto	5
Ac_IdSubComplementaria	Texto	50
SC_CdSubComplementaria	Texto	5
Ac_IdSubBásica	Texto	50
SB_CdSubBásica	Texto	50
Ct_IdAdjudicaciones	Texto	50
Ad_CdAdjudicaciones	Texto	50
Ct_IdProyecto	Texto	50
Pr_CdProyecto	Texto	4
Ct_IdObjeto	Texto	50
Ob_CdObjeto	Texto	50
Ct_IdFuncional	Texto	5
Es_CdFuncional	Texto	5
Ct_IdSubContrato	Texto	50
SC_CdSubContrato	Texto	50
Ct_IdTerceros	Texto	50
Tr_CdTerceros	Texto	50
Tr_IdTipoTercero	Texto	6
Tp_CdTipoTercero	Texto	6
Tr_IdNaturaleza	Texto	50
Nt_CdTerceroNaturaleza	Texto	5
Ct_IdUniónEmpresas	Texto	50
UE_CdUniónEmpresas	Texto	50
Ad_IdFormaCobro	Texto	50
FC_CdFormaCobro	Texto	50
Ad_IdPlicas	Texto	50
Pl_CdPlicas	Texto	50
Ad_IdAval	Texto	50
Av_CdAval	Texto	50
Av_IdClaseAval	Texto	50
CA_CdClaseAvaes	Texto	50
Pl_IdOfertas	Texto	50
Of_CdOfertas	Texto	50
Of_IdDemanda	Texto	50
Dm_CdDemanda	Texto	50

9.2. Consultas.

Consulta 1: qcct174111Dm_FiltroFrmPlicas;.....106

Consulta 2: qct10Dr0_SelecPrevCálc;.....106

Consulta 3: qct10Dr1_CálculosTotales;.....106

Consulta 4: qct174111Dm_CálculosPlicasGlobal;.....108

Consulta 5: qct902BE_BancoEspaña;.....108

Consulta 6: qct904Tc_Tecniberia;.....110

Consulta 7: qct905As_Tcince;.....111

Consulta 8: qfct10Dr1_FrmCtrlPpto;.....112

Consulta 9: qfct10Dr2_FrmFactor;.....113

Consulta 10: qfct10Dr3_CostesÁrea;.....113

Consulta 11: qfct10Dr4_PctjCCÁrea;.....113

Consulta 12: qfct10Dr5_DistrCostCompl;.....113

Consulta 13: qfrot174111Dm_Ofertas;.....114

Consulta 14: qft10Dr0_FrmDiarios;.....114

Consulta 15: qft10Dr00_SubfrmDiarios;.....114

Consulta 16: qft10Dr1_FrmConval;.....115

Consulta 17: qft10Dr2_FrmSuperv;.....116

Consulta 18: qft10Dr3_FrmRevis;.....117

Consulta 19: qft174111Dm_FrmDemandas;.....118

Consulta 20: qft174111Dm_FrmFiltro;.....118

Consulta 21: qft174111Dm_SubfrmDemandas;.....119

Consulta 22: qft908CE_CostesEstándar;.....120

Consulta 23: qh0t1839Jr_JrMes;.....120

Consulta 24: qhr9tmp91HM_InformeHorasParametrizado;.....120

Consulta 25: qhr9tmp9HM_InformeMensualHoras;.....121

Consulta 26: qit10Dr2_DiarioRegHistEmplPeriod;.....121

Consulta 27: qst10Dr1_DiarioRegHistEmpl;1.....121

Consulta 28: qst10Dr_SelecciónAsignación;2.....121

Consulta 29: qst10Dr1_DiarioRegtImpFecha;4.....122

Consulta 30: qst10Dr2_DADRegtImpFecha;.....122

Consulta 31: qst10Dr3_DERegtImpFecha;.....123

Consulta 32: qst10Dr4_DFRegtImpFecha;.....123

Consulta 33: qst10Dr5_DSRegtImpFecha;.....124

Consulta 34: qst10Dr7_DTRegtImpFecha;.....124

Consulta 35: qst10Dr8_DDRegtImpFecha;.....124

Consulta 36: qst160Ac_Actividades;1.....124

Consulta 37: qst170000Ct_Contratos;2.....124

Consulta 38: qst180Pr_JornPers;3.....125

Consulta 39: qst180Pr_Personal;4.....125

Consulta 40: qst180Pr_SubFrmPersonalActivo;.....127

Consulta 41: qst183Jr_Jornada;6.....127

Consulta 42: qst190Tr_Terceros;.....127

Consulta 43: qst810Es_Estructura;.....127

Consulta 44: qst810Es_EstructuraDepartamental;.....128

Consulta 45: qst810Es_EstructuraFuncional;.....128

Consulta 46: qst810Es_EstructuraOperacional;1.....128

Consulta 47: qst810Es_EstructuraTerritorial;2.....128

Consulta 48: qst810Es_FichaCostesDepartamental;3.....128

Consulta 49: qst810Pr_JefesDepartamentales;4.....129

Consulta 50: qst810Pr_JefesFuncionales;5.....129

Consulta 51: qst810Pr_JefesOperativos;6.....129

Consulta 52: qst810Pr_JefesTerritoriales;7.....129

Consulta 53: qst810Pr_Operadores;8.....129

Consulta 54: qTM31_Jornada;.....129

Consulta 55: qTM72_TablaMaestra;.....129

Consulta 56: qct10Dr1_CálculosTotales;.....130

Consulta 57: qct10Dr2_VaciaCálculosTotales;.....130

Consulta 58: qct10Dr3_VaciaCálculosParciales;.....130

Consulta 59: qct10Dr4_AnexaCálculosTotales;.....130

Consulta 60: qct10Dr5_AnexaCálculosParciales;.....130

Consulta 61: qct10Dr6_AnexarAnálisisAnual;.....130

Consulta 62: qct10Dr7_VaciarAnálisisAnual;.....130

Consulta 63: qh1tmp9HS_VaciaHorasSoporte;.....130

EL CONTROL DE GESTIÓN EN LAS EMPRESAS CONSULTORAS DE INGENIERÍA: MODELO COGEST

Consulta 64: qh2tmp9HN_VaciaNegativasAnteriores;.....	130
Consulta 65: qh3tmp9HN_AnexarHorasNegativasAnteriores;.....	130
Consulta 66: qh40tmp9HN_ActualizaHorasNegativasAnteriores;.....	130
Consulta 67: qh41tmp9HN_ActualizaHorasNegativasAnteriores;.....	130
Consulta 68: qh5tmp9HS_AnexaHorasNegativas;.....	130
Consulta 69: qh6tmp9HS_AnexaHorasMes;.....	130
Consulta 70: qh7tmp9HS_AgrupamientoRegistros;.....	130
Consulta 71: qh8tmp9HM_EliminalImportesNegativos;.....	130
Consulta 72: qst180Pr00_CdgPers;.....	131
Consulta 73: qst180Pr03_CdgPers;.....	131
Consulta 74: qst180Pr09_CdgPers;.....	131
Consulta 75: qst180Pr10_CdgPers;.....	131
Consulta 76: qst180Pr13_CdgPers;1.....	131
Consulta 77: qst180Pr14_CdgPers;2.....	131
Consulta 78: qst180Pr15_CdgPers;3.....	131
Consulta 79: qst180Pr16_CdgPers;4.....	131
Consulta 80: qst180Pr17_CdgPers;5.....	131
Consulta 81: qst190Tr0_CdgTerc;.....	131
Consulta 82: qst190Tr1_CdgTerc;.....	131
Consulta 83: qst190Tr2_CdgTerc;.....	131
Consulta 84: qst190Tr3_CdgTerc;1.....	131
Consulta 85: qst190Tr4_CdgTerc;2.....	131
Consulta 86: qst190Tr5_CdgTerc;3.....	131
Consulta 87: qst190Tr6_CdgTerc;4.....	131
Consulta 88: qst190Tr7_CdgTerc;5.....	131
Consulta 89: qst190Tr8_CdgTerc;6.....	131
Consulta 90: qst190Tr9_CdgTerc;7.....	131
Consulta 91: qt10Dr_Asignar01;.....	131
Consulta 92: qt10Dr_Asignar02;.....	131
Consulta 93: qt10Dr_Asignar03;1.....	131
Consulta 94: qt10Dr_Asignar04;2.....	131
Consulta 95: qt10Dr_Asignar05;3.....	131
Consulta 96: qt10Dr_Asignar06;4.....	131
Consulta 97: qt10Dr_Asignar07;5.....	131
Consulta 98: qt10Dr_Asignar08;6.....	131
Consulta 99: qt10Dr_Asignar09;7.....	131
Consulta 100: qt10Dr_Asignar10;8.....	131
Consulta 101: qt10Dr_Asignar11;9.....	131
Consulta 102: qt10Dr_Asignar12;.....	131
Consulta 103: qt10Dr_Asignar13;.....	131
Consulta 104: qt10Dr_Asignar14;.....	131
Consulta 105: qt10Dr_Asignar15;.....	131
Consulta 106: qt10Dr_Asignar16;.....	131
Consulta 107: qt10Dr_Asignar17;.....	131
Consulta 108: qt10Dr_Asignar18;.....	131
Consulta 109: qt10Dr_Asignar19;.....	131
Consulta 110: qt10Dr_Asignar20;.....	131
Consulta 111: qTM10_VaciarActividades;.....	131
Consulta 112: qTM11_AnexarActividades;.....	131
Consulta 113: qTM20_VaciarContratos;.....	131
Consulta 114: qTM21_AnexarContratos;.....	131
Consulta 115: qTM30_VaciarPersonal;.....	131
Consulta 116: qTM31_AnexarPersonal;.....	131
Consulta 117: qTM40_VaciarDiarios;.....	131
Consulta 118: qTM41_AnexarDiario;.....	131
Consulta 119: qTM50_VaciarGestiónComercial;.....	131
Consulta 120: qTM51_AnexarGestiónComercial;.....	131
Consulta 121: qTM70_VaciarTablaMaestra;.....	131
Consulta 122: qTM71_AnexarTablaMaestra;.....	131
Consulta 123: qTM80_VaciarExistencias;.....	131
Consulta 124: qTM81_AnexarExistencias;.....	131
Consulta 125: qTM90_VaciarResultados;.....	131
Consulta 126: qTM91_AnexarResultados;.....	131
Consulta 127: qtt174111Dm_CodificaDemandas00;.....	131
Consulta 128: qtt174111Dm_CodificaDemandas02;.....	131
Consulta 129: qtt174111Dm_CodificaDemandas03;.....	131

Consulta 130: qtt174111Dm_CodificaDemandas04;.....	131
Consulta 131: qtt174111Dm_CodificaDemandas05;.....	131
Consulta 132: qtt174111Dm_CodificaDemandas06;.....	131
Consulta 133: qtt174111Dm_CodificaDemandas07;.....	131
Consulta 134: qtt174111Dm_CodificaDemandas08;.....	131
Consulta 135: qtt174111Dm_CodificaDemandas09;.....	131
Consulta 136: qtt174111Dm_CodificaDemandas10;.....	131
Consulta 137: qtt174111Dm_CodificaDemandas11;.....	131
Consulta 138: qtt174111Dm_CodificaDemandas12;.....	132
Consulta 139: qtt174111Dm_CodificaDemandas13;.....	132
Consulta 140: qtt174111Dm_CodificaDemandas14;1	132
Consulta 141: qxt174111Dm_AnexaRegistros;2	132
Consulta 142: qxt174111Dm_EliminaRegistros;3	132

9.2.1. Consultas de selección y calculados.

Consulta 1: qcct174111Dm_FiltroFrmPlicas;		
Columnas		
Nombre	Tipo	Tamaño
Of_CdOfertas	Número (largo)	4
Dm_Alias	Texto	50
Dm_Expediente	Texto	60

Consulta 2: qct10Dr0_SelecPrevCálc ;		
Columnas		
Nombre	Tipo	Tamaño
Dr_AUT	Número (largo)	4
Dr_IdOperador	Texto	5
Dr_Imput	Fecha/Hora	8
Dr_Justificante	Texto	50
Dr_Fecha	Fecha/Hora	8
Dr_IdModalidad	Texto	50
Dr_IdDocumento	Texto	50
Dr_IdConcepto	Texto	50
Dr_IdContrato	Texto	50
Dr_IdActividad	Texto	50
Dr_IdPersonal	Texto	50
Dr_IdTerceros	Número (entero)	2
Dr_IdTerritorial	Texto	50
Dr_HrMes	Número (simple)	4
Dr_HrDía	Fecha/Hora	8
Dr_Km	Número (simple)	4
Dr_Desplazamientos	Número (simple)	4
Dr_Restaurantes	Número (simple)	4
Dr_OtrosSuplidos	Número (simple)	4
Dr_Honorarios	Número (largo)	4
Dr_Suministros	Número (simple)	4
Dr_Facturación	Número (simple)	4
Dr_Ejemplares	Número (simple)	4
Dr_FotocBN	Número (entero)	2
Dr_FotocCL	Número (simple)	4
Dr_Fotografías	Número (entero)	2
Dr_Carpesanos	Número (simple)	4
Dr_Cartulinas	Número (simple)	4
Dr_Planos	Número (simple)	4
Dr_Tapas	Número (simple)	4
Dr_Zip	Número (simple)	4
Dr_Cdrom	Número (simple)	4
Dr_Encuadernación	Número (simple)	4
Dr_Validación	Sí/No	1
Dr_Convalidación	Sí/No	1
Dr_Supervisión	Sí/No	1
Dr_Revisión	Sí/No	1
Dr_Rechazado	Sí/No	1
Dr_Anulado	Sí/No	1
Dr_AsigReg	Texto	5
Dr_Notas	Texto	255

Consulta 3: qct10Dr1_CálculosTotales;		
Columnas		
Nombre	Tipo	Tamaño
IdContrato	Texto	50
IdActividad	Texto	50
IdPersonal	Texto	50
IdTercero	Número (entero)	2
IdTerritorio	Texto	50
DíaMesTAño	Texto	0
MesTAño	Texto	0

EL CONTROL DE GESTIÓN EN LAS EMPRESAS CONSULTORAS DE INGENIERÍA: MODELO COGEST

Año	Número (entero)	2
MesN	Número (entero)	2
MesT	Texto	0
AUT	Número (largo)	4
Operador	Texto	5
FEntrada	Fecha/Hora	8
FDevento	Fecha/Hora	8
TasaHoraExtr	Número (entero)	2
HExtr	Sí/No	1
Jornada	Número (entero)	2
HrM	Número (simple)	4
HrDS	Fecha/Hora	8
HrDD	Número (doble)	8
Tiempo	Número (doble)	8
CEHr	Número (entero)	2
ImpHr	Número (doble)	8
Km	Número (simple)	4
CEKm	Número (entero)	2
ImpKm	Número (doble)	8
Despl	Número (simple)	4
Rest	Número (simple)	4
OtrSupl	Número (simple)	4
Supl	Número (doble)	8
Honr	Número (largo)	4
Sum	Número (doble)	8
Ejem	Número (simple)	4
FcBN	Número (entero)	2
CEFcBN	Número (entero)	2
ImpFcBN	Número (largo)	4
FcCL	Número (simple)	4
CEFcCL	Número (entero)	2
ImpFcCL	Número (doble)	8
Ft	Número (entero)	2
CEFt	Número (entero)	2
ImpFt	Número (largo)	4
Carpes	Número (simple)	4
CECarpes	Número (entero)	2
ImpCarpes	Número (doble)	8
Cart	Número (simple)	4
CECart	Número (entero)	2
ImpCart	Número (doble)	8
Pln	Número (simple)	4
CEPln	Número (entero)	2
ImpPln	Número (doble)	8
Tap	Número (simple)	4
CETap	Número (entero)	2
ImpTap	Número (doble)	8
Zip	Número (simple)	4
CEZip	Número (entero)	2
ImpZip	Número (doble)	8
CDR	Número (simple)	4
CECDR	Número (entero)	2
ImpCDR	Número (doble)	8
ImpEjem	Número (doble)	8
Enc	Número (simple)	4
ImpTotEnc	Número (doble)	8
Coste	Número (doble)	8
Factur	Número (simple)	4
Cliente	Texto	50
FechaInicio	Fecha/Hora	8
FechaTérmino	Fecha/Hora	8
DuraciónMeses	Número (Byte)	1
PptoHoras	Número (entero)	2
PptoSumin	Número (entero)	2
PptoPtas	Número (largo)	4
Diario	Texto	50

EL CONTROL DE GESTIÓN EN LAS EMPRESAS CONSULTORAS DE INGENIERÍA: MODELO COGEST

Doc	Texto	50
Just	Texto	50
Conc	Texto	50
Seud	Texto	50
IdÁrea	Texto	5
Área	Texto	0
Tarea	Texto	50
Alías	Texto	50
IdDep	Texto	4
Dep	Texto	0
Tercero	Texto	50
Valid	Sí/No	1
Conv	Sí/No	1
Rech	Sí/No	1
Superv	Sí/No	1
Rev	Sí/No	1
AsigReg	Texto	5
Notas	Texto	255
Anul	Sí/No	1
Matriz	Sí/No	1
Hij	Sí/No	1
BajaCont	Sí/No	1
FBajaCont	Fecha/Hora	8
CdSubBásica	Número (Byte)	1
NomSubBásica	Texto	50
CdSubComplementaria	Texto	5
NombreSubComplem	Texto	50
AcAdm	Sí/No	1
AcCompl	Sí/No	1
ActProd	Sí/No	1
AcTrans	Sí/No	1

Consulta 4: qct174111Dm_CálculosPlicasGlobal;

Columnas		
Nombre	Tipo	Tamaño
Of_CdOfertas	Número (largo)	4
Dm_Alias	Texto	50
PI_Empresa	Texto	50
MáxDeDm_FechaPlicas	Fecha/Hora	8
PromedioDeDm_Presupuesto	Número (doble)	8
PromedioDePI_Presupuesto	Número (doble)	8
Dif	Número (doble)	8
PrBaja	Número (doble)	8

Consulta 5: qct902BE_BancoEspaña;

Columnas		
Nombre	Tipo	Tamaño
BE_Aut	Número (largo)	4
BE_FechaImput	Fecha/Hora	8
BE_Año	Número (entero)	2
BE_Empresas	Número (largo)	4
BE_Empleados	Número (largo)	4
BEP_11PE_EmpleadosFijos	Número (largo)	4
BEP_12PE_EmpleadosNoFijosV	Número (largo)	4
TPE	Número (largo)	4
BEP_21PE_Sueldos	Número (largo)	4
BEP_22PE_OtrosGastosPers	Número (largo)	4
GPPE	Número (largo)	4
BEP_31PE_GastPersTrabajador	Número (largo)	4
BEP_32PE_SueldosTrabajador	Número (largo)	4
BEP_11PA_EmpleadosFijos	Número (largo)	4
BEP_12PA_EmpleadosNoFijosV	Número (largo)	4
TPA	Número (largo)	4
BEP_21PA_Sueldos	Número (largo)	4
BEP_22PA_OtrosGastosPers	Número (largo)	4

EL CONTROL DE GESTIÓN EN LAS EMPRESAS CONSULTORAS DE INGENIERÍA: MODELO COGEST

GPPA	Número (largo)	4
BEP_31PA_GastPersTrabajador	Número (largo)	4
BEP_32PA_SueldosTrabajador	Número (largo)	4
BEB_11_InmovInmaterial	Número (largo)	4
BEB_12_InmovMaterial	Número (largo)	4
BEB_13_InmovFinanc	Número (largo)	4
BEB_14_GastosçAmort	Número (largo)	4
AIN	Número (largo)	4
BEB_21_Existencias	Número (largo)	4
BEB_22_Deudores	Número (largo)	4
BEB_23_InverFinanTemp	Número (largo)	4
BEB_24_Disponible	Número (largo)	4
AC	Número (largo)	4
ACTIVO	Número (largo)	4
BEB_11_RecuPropios	Número (largo)	4
BEB_12_ResAnteriores	Número (largo)	4
RP	Número (largo)	4
BEB_20_Provisiones	Número (largo)	4
PRG	Número (largo)	4
BEB_31_FinancLargo	Número (largo)	4
BEB_32_OrtraFinancLargo	Número (largo)	4
BEB_41_FinancCreditCorto	Número (largo)	4
ALP	Número (largo)	4
BEB_42_OtraFinanCorto	Número (largo)	4
BEB_43_Proveedores	Número (largo)	4
BEB_44_OtrosAcreed	Número (largo)	4
ACP	Número (largo)	4
PASIVO	Número (largo)	4
BEB_51_DesComercial	Número (largo)	4
BEB_52_OtraFinancBancaria	Número (largo)	4
PRO_MEMORIA	Número (largo)	4
BER_101_CifraNegocios	Número (largo)	4
BER_102_OtrosIngresos	Número (largo)	4
BER_103_ConsMercad	Número (largo)	4
VP	Número (largo)	4
BER_204_ConsExpl	Número (largo)	4
BER_205_OtrosGastos	Número (largo)	4
VABCOF	Número (largo)	4
BER_306_GastosPersonal	Número (largo)	4
REBE	Número (largo)	4
BER_407_Dotaciones	Número (largo)	4
BER_408_GastosFinanc	Número (largo)	4
BER_409_IngresosFinanc	Número (largo)	4
RON	Número (largo)	4
BER_510_IngGastExtraor	Número (largo)	4
BER_511_OtrosResult	Número (largo)	4
BER_512_ImptoBenef	Número (largo)	4
RNT	Número (largo)	4
BER_613_OtrosGtosIngresos	Número (largo)	4
BER_614_Ajustes	Número (largo)	4
RG	Número (largo)	4
BER_715_Dividendos	Número (largo)	4
AF	Número (largo)	4
BER_101EE_CifraNegocios	Número (largo)	4
BER_102EE_OtrosIngresos	Número (largo)	4
BER_103EE_ConsMercad	Número (largo)	4
VPEE	Número (largo)	4
BER_204EE_ConsExpl	Número (largo)	4
BER_205EE_OtrosGastos	Número (largo)	4
VABCFFEE	Número (largo)	4
BER_306EE_GastosPersonal	Número (largo)	4
REBEEE	Número (largo)	4
BER_407EE_Dotaciones	Número (largo)	4
BER_408EE_GastosFinanc	Número (largo)	4
BER_409EE_IngresosFinanc	Número (largo)	4
RONEE	Número (largo)	4

EL CONTROL DE GESTIÓN EN LAS EMPRESAS CONSULTORAS DE INGENIERÍA: MODELO COGEST

BER_510EE_IngGastExtraor	Número (largo)	4
BER_511EE_OtrosResult	Número (largo)	4
BER_512EE_ImptoBenef	Número (largo)	4
RNTEE	Número (largo)	4
BER_613EE_OtrosGtosIngresos	Número (largo)	4
BER_614EE_Ajustes	Número (largo)	4
RGEE	Número (largo)	4
BER_715EE_Dividendos	Número (largo)	4
AFEE	Número (largo)	4
BER_101EA_CifraNegocios	Número (largo)	4
BER_102EA_OtrosIngresos	Número (largo)	4
BER_103EA_ConsMercad	Número (largo)	4
VPEA	Número (largo)	4
BER_204EA_ConsExpl	Número (largo)	4
BER_205EA_OtrosGastos	Número (largo)	4
VABCFEA	Número (largo)	4
BER_306EA_GastosPersonal	Número (largo)	4
REBEEA	Número (largo)	4
BER_407EA_Dotaciones	Número (largo)	4
BER_408EA_GastosFinanc	Número (largo)	4
BER_409EA_IngresosFinanc	Número (largo)	4
RONEA	Número (largo)	4
BER_510EA_IngGastExtraor	Número (largo)	4
BER_511EA_OtrosResult	Número (largo)	4
BER_512EA_ImptoBenef	Número (largo)	4
RNTEA	Número (largo)	4
BER_613EA_OtrosGtosIngresos	Número (largo)	4
BER_614EA_Ajustes	Número (largo)	4
RGEA	Número (largo)	4
BER_715EA_Dividendos	Número (largo)	4
AFEA	Número (largo)	4

Consulta 6: qct904Tc_Tecniberia;		
Columnas		
Nombre	Tipo	Tamaño
Tc_Fechalmput	Fecha/Hora	8
Tc_Año	Número (entero)	2
Tr_HorasConvenio	Número (largo)	4
PrcTUDir	Número (doble)	8
PrcTUExp	Número (doble)	8
PrcTUAux	Número (doble)	8
HUDirect	Número (largo)	4
HUExpert	Número (largo)	4
HUAux	Número (largo)	4
PrcTMDir	Número (doble)	8
PrcTMExp	Número (doble)	8
PrcTMAux	Número (doble)	8
TMDirec	Número (largo)	4
TMEXpert	Número (largo)	4
TMAux	Número (largo)	4
CEDirec	Número (largo)	4
CEExpert	Número (largo)	4
CEAux	Número (largo)	4
CIDirect	Número (largo)	4
CIExpert	Número (largo)	4
CIAux	Número (largo)	4
Tc_TS10	Número (largo)	4
Tc_TS5	Número (largo)	4
Tc_TS1	Número (largo)	4
Tc_TM5	Número (largo)	4
Tc_TM1	Número (largo)	4
Tc_Topógrafo	Número (largo)	4
Tc_Geólogo10	Número (largo)	4
Tc_Geólogo5	Número (largo)	4
Tc_Licenciado	Número (largo)	4

EL CONTROL DE GESTIÓN EN LAS EMPRESAS CONSULTORAS DE INGENIERÍA: MODELO COGEST

Tc_AuxiliarTécnico	Número (largo)	4
Tc_AuxiliarAdmin	Número (largo)	4
Tc_AuxiliarTopógrafo	Número (largo)	4
Tc_Proyectista	Número (largo)	4
Tc_Delineante	Número (largo)	4
Tc_TécnicoLaboratorio	Número (largo)	4
Tc_VigilanteObras	Número (largo)	4
Tc_Ordenanza	Número (largo)	4
Tc_Peón	Número (largo)	4
Tc_EnfermedadD	Número (largo)	4
Tc_AbsentismoD	Número (largo)	4
Tc_FormaciónD	Número (largo)	4
Tr_CoordinaciónD	Número (largo)	4
Tr_OfertasD	Número (largo)	4
Tr_RelacionesPúblicasD	Número (largo)	4
Tc_InactividadD	Número (largo)	4
Tc_EnfermedadE	Número (largo)	4
Tc_AbsentismoE	Número (largo)	4
Tc_FormaciónE	Número (largo)	4
Tr_CoordinaciónE	Número (largo)	4
Tr_OfertasE	Número (largo)	4
Tr_RelacionesPúblicasE	Número (largo)	4
Tc_InactividadE	Número (largo)	4
Tc_EnfermedadA	Número (largo)	4
Tc_AbsentismoA	Número (largo)	4
Tc_FormaciónA	Número (largo)	4
Tr_CoordinaciónA	Número (largo)	4
Tr_OfertasA	Número (largo)	4
Tr_RelacionesPúblicasA	Número (largo)	4
Tc_InactividadA	Número (largo)	4
Tc_SeguridadSocialD	Número (largo)	4
Tc_OtrosBenefSocialesD	Número (largo)	4
Tc_ProvDespidosD	Número (largo)	4
Tc_SeguridadSocialE	Número (largo)	4
Tc_OtrosBenefSocialesE	Número (largo)	4
Tc_ProvDespidosE	Número (largo)	4
Tc_SeguridadSocialA	Número (largo)	4
Tc_OtrosBenefSocialesA	Número (largo)	4
Tc_ProvDespidosA	Número (largo)	4
Tc_EstructuraProductivaD	Número (largo)	4
Tc_EstructuraAdminD	Número (largo)	4
Tc_GastosGeneralesD	Número (largo)	4
Tc_BeneficiosD	Número (largo)	4
Tc_EstructuraProductivaE	Número (largo)	4
Tc_EstructuraAdminE	Número (largo)	4
Tc_GastosGeneralesE	Número (largo)	4
Tc_BeneficiosE	Número (largo)	4
Tc_EstructuraProductivaA	Número (largo)	4
Tc_EstructuraAdminA	Número (largo)	4
Tc_GastosGeneralesA	Número (largo)	4
Tc_BeneficiosA	Número (largo)	4

Consulta 7: qct905As_Asince;		
Columnas		
Nombre	Tipo	Tamaño
Tc_FechaImput	Fecha/Hora	8
Tc_Año	Número (entero)	2
Tc_TécSup10	Número (largo)	4
Tc_TécSup5	Número (largo)	4
Tc_TécSup1	Número (largo)	4
Tc_TécMed5	Número (largo)	4
Tc_TécMed1	Número (largo)	4
Tc_Topógrafo	Número (largo)	4
Tc_Geólogo10	Número (largo)	4
Tc_Geólogo5	Número (largo)	4

EL CONTROL DE GESTIÓN EN LAS EMPRESAS CONSULTORAS DE INGENIERÍA: MODELO COGEST

Tc_Licenciado	Número (largo)	4
Tc_AuxiliarTécnico	Número (largo)	4
Tc_AuxiliarAdmin	Número (largo)	4
Tc_AuxiliarTopógrafo	Número (largo)	4
Tc_Proyectista	Número (largo)	4
Tc_Delineante	Número (largo)	4
Tc_TécnicoLaboratorio	Número (largo)	4
Tc_VigilanteObrTc	Número (largo)	4
Tc_Ordenanza	Número (largo)	4
Tc_Peón	Número (largo)	4
Tc_HorasConvenio	Número (largo)	4
Tc_TiempoNoProdD	Número (largo)	4
Tc_TiempoNoProdE	Número (largo)	4
Tc_TiempoNoprodA	Número (largo)	4
Tc_SeguridadSocialD	Número (largo)	4
Tc_OtrosBeneficiosSocialesD	Número (largo)	4
Tc_ProvDespidosD	Número (largo)	4
Tc_SeguridadSocialE	Número (largo)	4
Tc_OtrosBeneficiosSocialesE	Número (largo)	4
Tc_ProvDespidosE	Número (largo)	4
Tc_SeguridadSocialA	Número (largo)	4
Tc_OtrosBeneficiosSocialesA	Número (largo)	4
Tc_ProvDespidosA	Número (largo)	4
Tc_EstructuraProductivaD	Número (largo)	4
Tc_EstructuraAdminD	Número (largo)	4
Tc_GAastosGeneralesD	Número (largo)	4
Tc_BeneficiosD	Número (largo)	4
Tc_EstructuraProductivaE	Número (largo)	4
Tc_EstructuraAdminE	Número (largo)	4
Tc_GastosGeneralesE	Número (largo)	4
Tc_BeneficiosE	Número (largo)	4
Tc_EstructuraProductivaA	Número (largo)	4
Tc_EstructuraAdminA	Número (largo)	4
Tc_GAastosGeneralesA	Número (largo)	4
Tc_BeneficiosA	Número (largo)	4
SobreCosteSalarialD	Número (largo)	4
SobreCosteSalarialE	Número (largo)	4
SobreCosteSalarialA	Número (largo)	4
CargAsEstrD	Número (largo)	4
CargAsEstrE	Número (largo)	4
CargAsEstrA	Número (largo)	4
HUD	Número (largo)	4
HUE	Número (largo)	4
HUA	Número (largo)	4
PTMD	Número (doble)	8
PTME	Número (doble)	8
PTMA	Número (doble)	8
PTUD	Número (doble)	8
PTUE	Número (doble)	8
PTUA	Número (doble)	8

Consulta 8: qfct10Dr1_FrmCtrlPpto;

Columnas		
Nombre	Tipo	Tamaño
Contrato	Texto	50
Área	Texto	0
Cliente	Texto	0
Factur	Número (doble)	8
FechaInicio	Fecha/Hora	8
FechaTérmino	Fecha/Hora	8
DuraciónMeses	Número (doble)	8
PptoHoras	Número (doble)	8
Tiempo	Número (doble)	8
TmpPend	Número (doble)	8
PptoSum	Número (doble)	8

EL CONTROL DE GESTIÓN EN LAS EMPRESAS CONSULTORAS DE INGENIERÍA: MODELO COGEST

Honr	Número (doble)	8
Sum	Número (doble)	8
SumHnrSum	Número (doble)	8
AprovPend	Número (doble)	8
PptoPtas	Número (doble)	8
Coste	Número (doble)	8
PcjCC	Número (doble)	8
CostCompl	Número (doble)	8
CosteTotal	Número (doble)	8
PptoPend	Número (doble)	8

Consulta 9: qfct10Dr2_FrmFactor;		
Columnas		
Nombre	Tipo	Tamaño
Contrato	Texto	50
Cliente	Texto	0
Factur	Número (doble)	8
Coste	Número (doble)	8
CostCompl	Número (doble)	8
CosteTotal	Número (doble)	8
PcjCC	Número (doble)	8

Consulta 10: qfct10Dr3_CostesArea;		
Columnas		
Nombre	Tipo	Tamaño
Costes	Número (doble)	8

Consulta 11: qfct10Dr4_PctjCCArea;		
Columnas		
Nombre	Tipo	Tamaño
CostesCompl	Número (doble)	8
CostesÁrea	Número (doble)	8
PcjCostCompl	Número (doble)	8

Consulta 12: qfct10Dr5_DistrCostCompl;		
Columnas		
Nombre	Tipo	Tamaño
IdContrato	Texto	50
Contrato	Texto	50
Área	Texto	0
Cliente	Texto	0
Factur	Número (doble)	8
FechaInicio	Fecha/Hora	8
FechaTérmino	Fecha/Hora	8
DuraciónMeses	Número (doble)	8
PptoHoras	Número (doble)	8
Tiempo	Número (doble)	8
TmpPend	Número (doble)	8
PptoSum	Número (doble)	8
Honr	Número (doble)	8
Sum	Número (doble)	8
SumHnrSum	Número (doble)	8
AprovPend	Número (doble)	8
PptoPtas	Número (doble)	8
Coste	Número (doble)	8
PcjCC	Número (doble)	8
CostCompl	Número (doble)	8
CosteTotal	Número (doble)	8
PptoPend	Número (doble)	8
BajaCont	Sí/No	1

Consulta 13: qfrot174111Dm_Ofertas;		
Columnas		
Nombre	Tipo	Tamaño
Dm_Alias	Texto	50
Dm_CdDemanda	Número (largo)	4

Consulta 14: qft10Dr0_FrmDiarios ;		
Columnas		
Nombre	Tipo	Tamaño
Dr_AUT	Número (largo)	4
Dr_IdOperador	Texto	5
Dr_Input	Fecha/Hora	8
Dr_Justificante	Texto	50
Fecha	Fecha/Hora	8
Dr_IdModalidad	Texto	50
Dr_IdDocumento	Texto	50
Dr_IdConcepto	Texto	50
Dr_IdContrato	Texto	50
Dr_IdActividad	Texto	50
Dr_IdPersonal	Texto	50
Dr_IdTerceros	Número (entero)	2
Dr_IdTerritorial	Texto	50
Dr_HrMes	Número (simple)	4
Dr_HrDía	Fecha/Hora	8
Tmp	Número (largo)	4
Dr_Km	Número (simple)	4
Dr_Desplazamientos	Número (simple)	4
Dr_Restaurantes	Número (simple)	4
Dr_OtrosSuplidos	Número (simple)	4
Dr_Honorarios	Número (largo)	4
Dr_Suministros	Número (simple)	4
Dr_Facturación	Número (simple)	4
Dr_Ejemplares	Número (simple)	4
Dr_FotocBN	Número (entero)	2
Dr_FotocCL	Número (simple)	4
Dr_Fotografías	Número (entero)	2
Dr_Carpesanos	Número (simple)	4
Dr_Cartulinas	Número (simple)	4
Dr_Planos	Número (simple)	4
Dr_Tapas	Número (simple)	4
Dr_Zip	Número (simple)	4
Dr_Cdrom	Número (simple)	4
Dr_Encuadernación	Número (simple)	4
Dr_Validación	Sí/No	1
Dr_Convalidación	Sí/No	1
Dr_Supervisión	Sí/No	1
Dr_Revisión	Sí/No	1
Dr_Rechazado	Sí/No	1
Dr_Anulado	Sí/No	1
Dr_AsigReg	Texto	5
Dr_Notas	Texto	255

Consulta 15: qft10Dr00_SubfrmDiarios;		
Columnas		
Nombre	Tipo	Tamaño
Ct_Seudónimo	Texto	50
Fecha	Fecha/Hora	8
Tiempo	Número (doble)	8
Km	Número (doble)	8
Desplaz	Número (doble)	8
Rest	Número (doble)	8
Otros	Número (doble)	8
Suplidos	Número (doble)	8

Consulta 16: qft10Dr1_FrmConval;		
Columnas		
Nombre	Tipo	Tamaño
Dr_AUT	Número (largo)	4
Dr_Fecha	Fecha/Hora	8
Dr_IdContrato	Texto	50
Ct_Seudónimo	Texto	50
Ac_Tarea	Texto	50
Pr_Alias	Texto	50
Tr_Nombre	Texto	50
Dr_HrMes	Número (simple)	4
Dr_HrDía	Fecha/Hora	8
Tiempo	Número (doble)	8
Dr_Km	Número (simple)	4
Dr_Desplazamientos	Número (simple)	4
Dr_Restaurantes	Número (simple)	4
Dr_OtrosSuplidos	Número (simple)	4
Suplidos	Número (doble)	8
Dr_Honorarios	Número (largo)	4
Dr_Suministros	Número (simple)	4
GastosExternos	Número (doble)	8
Dr_Facturación	Número (simple)	4
ImpEncuad	Número (doble)	8
Dr_Ejemplares	Número (simple)	4
Dr_FotocBN	Número (entero)	2
Pr_CEFotocBN	Número (entero)	2
ImpFotocBN	Número (doble)	8
Dr_FotocCL	Número (simple)	4
Pr_CEFotocCL	Número (entero)	2
ImpFotocCLR	Número (doble)	8
Dr_Fotografías	Número (entero)	2
Pr_CEFotogr	Número (entero)	2
ImpFotogr	Número (doble)	8
Dr_Carpesanos	Número (simple)	4
Pr_CECarpesanos	Número (entero)	2
ImpCarpes	Número (doble)	8
Dr_Cartulinas	Número (simple)	4
Pr_CECartulinas	Número (entero)	2
ImpCart	Número (doble)	8
Dr_Tapas	Número (simple)	4
Pr_CETapas	Número (entero)	2
ImpTapas	Número (doble)	8
Dr_Planos	Número (simple)	4
Pr_CEPlanos	Número (entero)	2
ImpPlanos	Número (doble)	8
Dr_Zip	Número (simple)	4
Pr_CEZip	Número (entero)	2
ImpZIP	Número (doble)	8
Dr_Cdrom	Número (simple)	4
Pr_CECdrom	Número (entero)	2
ImpCDR	Número (doble)	8
Dr_Encuadernación	Número (simple)	4
Pr_IdDepartamental	Texto	4
Ct_IdFuncional	Texto	5
Dr_Notas	Texto	255
Ac_IdSubBásica	Número (Byte)	1

EL CONTROL DE GESTIÓN EN LAS EMPRESAS CONSULTORAS DE INGENIERÍA: MODELO COGEST

Dr_Validación	Sí/No	1
Dr_Convalidación	Sí/No	1
Dr_Revisión	Sí/No	1
Dr_Rechazado	Sí/No	1
Dr_Anulado	Sí/No	1
Dr_AsigReg	Texto	5

Consulta 17: qft10Dr2_FrmSuperv;		
Columnas		
Nombre	Tipo	Tamaño
Dr_AUT	Número (largo)	4
Dr_Fecha	Fecha/Hora	8
Dr_IdContrato	Texto	50
Ct_Seudónimo	Texto	50
Ac_Tarea	Texto	50
Pr_Alias	Texto	50
Tr_Nombre	Texto	50
Dr_HrMes	Número (simple)	4
Dr_HrDía	Fecha/Hora	8
Tiempo	Número (doble)	8
Dr_Km	Número (simple)	4
Dr_Desplazamientos	Número (simple)	4
Dr_Restaurantes	Número (simple)	4
Dr_OtrosSuplidos	Número (simple)	4
Suplidos	Número (doble)	8
Dr_Honorarios	Número (largo)	4
Dr_Suministros	Número (simple)	4
GastosExternos	Número (doble)	8
Dr_Facturación	Número (simple)	4
ImpEncuad	Número (doble)	8
Dr_Ejemplares	Número (simple)	4
Dr_FotocBN	Número (entero)	2
Pr_CEFotocBN	Número (entero)	2
ImpFotocBN	Número (doble)	8
Dr_FotocCL	Número (simple)	4
Pr_CEFotocCL	Número (entero)	2
ImpFotocCLR	Número (doble)	8
Dr_Fotografías	Número (entero)	2
Pr_CEFotogr	Número (entero)	2
ImpFotogr	Número (doble)	8
Dr_Carpesanos	Número (simple)	4
Pr_CECarpesanos	Número (entero)	2
ImpCarpes	Número (doble)	8
Dr_Cartulinas	Número (simple)	4
Pr_CECartulinas	Número (entero)	2
ImpCart	Número (doble)	8
Dr_Tapas	Número (simple)	4
Pr_CETapas	Número (entero)	2
ImpTapas	Número (doble)	8
Dr_Planos	Número (simple)	4
Pr_CEPlanos	Número (entero)	2
ImpPlanos	Número (doble)	8
Dr_Zip	Número (simple)	4
Pr_CEZip	Número (entero)	2
ImpZIP	Número (doble)	8
Dr_Cdrom	Número (simple)	4
Pr_CECdrom	Número (entero)	2
ImpCDR	Número (doble)	8
Dr_Encuadernación	Número (simple)	4
Pr_IdDepartamental	Texto	4
Ct_IdFuncional	Texto	5
Dr_Notas	Texto	255
Ac_IdSubBásica	Número (Byte)	1
Dr_Validación	Sí/No	1

EL CONTROL DE GESTIÓN EN LAS EMPRESAS CONSULTORAS DE INGENIERÍA: MODELO COGEST

Dr_Convalidación	Sí/No	1
Dr_Supervisión	Sí/No	1
Dr_Revisión	Sí/No	1
Dr_Rechazado	Sí/No	1
Dr_Anulado	Sí/No	1
Dr_AsigReg	Texto	5

Consulta 18: qft10Dr3_FrmRevis;		
Columnas		
Nombre	Tipo	Tamaño
Dr_AUT	Número (largo)	4
Dr_Fecha	Fecha/Hora	8
Dr_IdContrato	Texto	50
Ct_Seudónimo	Texto	50
Ac_Tarea	Texto	50
Pr_Alias	Texto	50
Tr_Nombre	Texto	50
Dr_HrMes	Número (simple)	4
Dr_HrDía	Fecha/Hora	8
Tiempo	Número (doble)	8
Dr_Km	Número (simple)	4
Dr_Desplazamientos	Número (simple)	4
Dr_Restaurantes	Número (simple)	4
Dr_OtrosSuplidos	Número (simple)	4
Suplidos	Número (doble)	8
Dr_Honorarios	Número (largo)	4
Dr_Suministros	Número (simple)	4
GastosExternos	Número (doble)	8
Dr_Facturación	Número (simple)	4
ImpEncuad	Número (doble)	8
Dr_Ejemplares	Número (simple)	4
Dr_FotocBN	Número (entero)	2
Pr_CEFotocBN	Número (entero)	2
ImpFotocBN	Número (doble)	8
Dr_FotocCL	Número (simple)	4
Pr_CEFotocCL	Número (entero)	2
ImpFotocCLR	Número (doble)	8
Dr_Fotografías	Número (entero)	2
Pr_CEFotogr	Número (entero)	2
ImpFotogr	Número (doble)	8
Dr_Carpesanos	Número (simple)	4
Pr_CECarpesanos	Número (entero)	2
ImpCarpes	Número (doble)	8
Dr_Cartulinas	Número (simple)	4
Pr_CECartulinas	Número (entero)	2
ImpCart	Número (doble)	8
Dr_Tapas	Número (simple)	4
Pr_CETapas	Número (entero)	2
ImpTapas	Número (doble)	8
Dr_Planos	Número (simple)	4
Pr_CEPlanos	Número (entero)	2
ImpPlanos	Número (doble)	8
Dr_Zip	Número (simple)	4
Pr_CEZip	Número (entero)	2
ImpZIP	Número (doble)	8
Dr_Cdrom	Número (simple)	4
Pr_CECdrom	Número (entero)	2
ImpCDR	Número (doble)	8
Dr_Encuadernación	Número (simple)	4
Pr_IdDepartamental	Texto	4
Ct_IdFuncional	Texto	5
Dr_Notas	Texto	255
Ac_IdSubBásica	Número (Byte)	1
Dr_Validación	Sí/No	1
Dr_Convalidación	Sí/No	1
Dr_Revisión	Sí/No	1

EL CONTROL DE GESTIÓN EN LAS EMPRESAS CONSULTORAS DE INGENIERÍA: MODELO COGEST

Dr_Rechazado	Sí/No	1
Dr_Anulado	Sí/No	1
Dr_AsigReg	Texto	5
Dr_Supervisión	Sí/No	1
Ac_Complementarias	Sí/No	1

Consulta 19: qft174111Dm_FrmDemandas;		
Columnas		
Nombre	Tipo	Tamaño
Dm_CdDemanda	Número (largo)	4
Código	Número (largo)	4
Dm_Carreteras	Sí/No	1
Dm_Licitación	Sí/No	1
Dm_RRHH	Sí/No	1
Dm_Urbanismo	Sí/No	1
Dm_Mixta	Sí/No	1
Dm_CdgAd	Número (Byte)	1
Dm_Valida	Sí/No	1
Dm_Propone	Sí/No	1
Dm_Supervisa	Sí/No	1
Dm_Selecciona	Sí/No	1
Dm_Solicita	Sí/No	1
Dm_Recibe	Sí/No	1
Dm_Acepta	Sí/No	1
Dm_Presenta	Sí/No	1
Dm_Defectuoso	Sí/No	1
Dm_Desfavorable	Sí/No	1
Dm_Favorable	Sí/No	1
Dm_Rechaza	Sí/No	1
Dm_FechaImputación	Fecha/Hora	8
Dm_Operador	Texto	50
Dm_Alias	Texto	50
Dm_PublicaciónOficial	Texto	50
Dm_FechaPublicación	Fecha/Hora	8
Dm_Demandante	Texto	50
Dm_Notas	Texto	50
Dm_Comunidad	Texto	20
Dm_Tipo	Texto	2
Dm_Denominación	Texto	254
Dm_Presupuesto	Número (largo)	4
Dm_Plazo	Texto	40
Dm_Fianza	Texto	40
Dm_Clasificación	Texto	130
Dm_LugarExposición	Texto	254
Dm_Telefono	Texto	50
Dm_Entrega	Texto	60
Dm_AperturaPlicas	Texto	60
Dm_Expediente	Texto	60
Dm_BO	Texto	40
Dm_Modalidad	Texto	4
Dm_FechaEntrada	Fecha/Hora	8
Dm_Provincia	Texto	25
Dm_FechaLímite	Fecha/Hora	8
Dm_FechaOferta	Fecha/Hora	8
Dm_FechaPlicas	Fecha/Hora	8

Consulta 20: qft174111Dm_FrmFiltro;		
Columnas		
Nombre	Tipo	Tamaño
Dm_CdDemanda	Número (largo)	4
Código	Número (largo)	4
Dm_Carreteras	Sí/No	1
Dm_Licitación	Sí/No	1
Dm_RRHH	Sí/No	1
Dm_Urbanismo	Sí/No	1

EL CONTROL DE GESTIÓN EN LAS EMPRESAS CONSULTORAS DE INGENIERÍA: MODELO COGEST

Dm_Mixta	Sí/No	1
Dm_CdgAd	Número (Byte)	1
Dm_Valida	Sí/No	1
Dm_Propone	Sí/No	1
Dm_Supervisa	Sí/No	1
Dm_Selecciona	Sí/No	1
Dm_Solicita	Sí/No	1
Dm_Recibe	Sí/No	1
Dm_Acepta	Sí/No	1
Dm_Presenta	Sí/No	1
Dm_Defectuoso	Sí/No	1
Dm_Desfavorable	Sí/No	1
Dm_Favorable	Sí/No	1
Dm_Rechaza	Sí/No	1
Dm_Fechalmputación	Fecha/Hora	8
Dm_Operador	Texto	50
Dm_Alias	Texto	50
Dm_PublicaciónOficial	Texto	50
Dm_FechaPublicación	Fecha/Hora	8
Dm_Demandante	Texto	50
Dm_Notas	Texto	50
Dm_Comunidad	Texto	20
Dm_Tipo	Texto	2
Dm_Denominación	Texto	254
Dm_Presupuesto	Número (largo)	4
Dm_Plazo	Texto	40
Dm_Fianza	Texto	40
Dm_Clasificación	Texto	130
Dm_LugarExposición	Texto	254
Dm_Telefono	Texto	50
Dm_Entrega	Texto	60
Dm_AperturaPlicas	Texto	60
Dm_Expediente	Texto	60
Dm_BO	Texto	40
Dm_Modalidad	Texto	4
Dm_FechaEntrada	Fecha/Hora	8
Dm_Provincia	Texto	25
Dm_FechaLímite	Fecha/Hora	8

Consulta 21: qft174111Dm_SubfrmDemandas;		
Columnas		
Nombre	Tipo	Tamaño
Dm_CdDemanda	Número (largo)	4
Dm_Fechalmputación	Fecha/Hora	8
Dm_Provincia	Texto	25
Dm_Valida	Sí/No	1
Dm_Propone	Sí/No	1
Dm_Supervisa	Sí/No	1
Dm_Selecciona	Sí/No	1
Dm_Solicita	Sí/No	1
Dm_Recibe	Sí/No	1
Dm_Acepta	Sí/No	1
Dm_Presenta	Sí/No	1
Dm_Defectuoso	Sí/No	1
Dm_Desfavorable	Sí/No	1
Dm_Favorable	Sí/No	1
Dm_Rechaza	Sí/No	1
Dm_Carreteras	Sí/No	1
Dm_Licitación	Sí/No	1
Dm_RRHH	Sí/No	1
Dm_Urbanismo	Sí/No	1
Dm_Mixta	Sí/No	1
Dm_CdgAd	Número (Byte)	1

EL CONTROL DE GESTIÓN EN LAS EMPRESAS CONSULTORAS DE INGENIERÍA: MODELO COGEST

Consulta 22: qft908CE_CostesEstándar;		
Columnas		
Nombre	Tipo	Tamaño
CE_Año	Número (largo)	4
CE_Concepto	Texto	50
CE_Gastos	Sí/No	1
CE_Costes	Sí/No	1
HORAS	Sí/No	1
HORAS_PREV	Número (largo)	4
00_NIVEL	Número (largo)	4
10_NIVEL	Número (largo)	4
11_Informática	Número (largo)	4
12_Inmobiliario	Número (largo)	4
13_Mobiliario	Número (largo)	4
14_Reprografía	Número (largo)	4
15_Transporte	Número (largo)	4
16_Utillaje	Número (largo)	4
20_NIVEL	Número (largo)	4
21_Comunicaciones	Número (largo)	4
22_Formación	Número (largo)	4
23_Material de escritorio	Número (largo)	4
24_Protección patrimonial	Número (largo)	4
25_Relaciones públicas	Número (largo)	4
26_Tasas e impuestos	Número (largo)	4
30_NIVEL	Número (largo)	4
31_Material fungible	Número (largo)	4
40_NIVEL	Número (largo)	4
41_Gastos Financieros	Número (largo)	4
42_Coste Capital	Número (largo)	4
50_NIVEL	Número (largo)	4
51_Servicios externos	Número (largo)	4
52_Encuadernaciones	Número (largo)	4
53_Vehículos y carburantes	Número (largo)	4
54_Otros gastos directos	Número (largo)	4
55_Oficinas desplazadas	Número (largo)	4
56_Financieros	Número (largo)	4
57_Visados	Número (largo)	4
60_NIVEL	Número (largo)	4

Consulta 23: qh0t1839Jr_JrMes;		
Columnas		
Nombre	Tipo	Tamaño
Jr_CdJornada	Texto	5
Jr_Nombre	Texto	50
Jr_Fecha	Fecha/Hora	8
Mes	Número (entero)	2
Año	Número (entero)	2
JrMes	Número (simple)	4

Consulta 24: qhr9tmp91HM_InformeHorasParametrizado;		
Columnas		
Nombre	Tipo	Tamaño
Fecha	Fecha/Hora	8
Mes	Número (entero)	2
Año	Número (entero)	2
Ded	Texto	50
Alias	Texto	25
Tmp	Número (doble)	8
JrMes	Número (doble)	8
ExcMes	Número (doble)	8
HrNegAnt	Número (doble)	8
HrRec	Número (doble)	8
Km	Número (doble)	8
Despl	Número (doble)	8
Rest	Número (doble)	8

Otros	Número (doble)	8
ImpHrExtr	Número (doble)	8
ImpKm	Número (doble)	8
Supl	Número (doble)	8
Total	Número (doble)	8

Consulta 25: qhr9tmp9HM_InformeMensualHoras;		
Columnas		
Nombre	Tipo	Tamaño
Fecha	Fecha/Hora	8
Mes	Número (entero)	2
Año	Número (entero)	2
Ded	Texto	50
Alias	Texto	25
Tmp	Número (doble)	8
JrMes	Número (doble)	8
ExcMes	Número (doble)	8
HrNegAnt	Número (doble)	8
HrRec	Número (doble)	8
Km	Número (doble)	8
Despl	Número (doble)	8
Rest	Número (doble)	8
Otros	Número (doble)	8
ImpHrExtr	Número (doble)	8
ImpKm	Número (doble)	8
Supl	Número (doble)	8
Total	Número (doble)	8

Consulta 26: qit10Dr2_DiarioRegHistEmplPeriod;		
Columnas		
Nombre	Tipo	Tamaño
Registro	Número (largo)	4
Alias	Texto	50
Contrato	Texto	50
Tiempo	Número (doble)	8
Km	Número (simple)	4
Desplaz	Número (simple)	4
Rest	Número (simple)	4
Otros	Número (simple)	4
Suplidos	Número (doble)	8
Fecha	Fecha/Hora	8

Consulta 27: qsft10Dr1_DiarioRegHistEmpl;1		
Columnas		
Nombre	Tipo	Tamaño
Registro	Número (largo)	4
Alias	Texto	50
Contrato	Texto	50
Tiempo	Número (doble)	8
Km	Número (simple)	4
Desplaz	Número (simple)	4
Rest	Número (simple)	4
Otros	Número (simple)	4
Suplidos	Número (doble)	8
Fecha	Fecha/Hora	8

Consulta 28: qst10Dr_SelecciónAsignación;2		
Columnas		
Nombre	Tipo	Tamaño
Ac_Tarea	Texto	50
Pr_Alias	Texto	50
Ct_Seudónimo	Texto	50
Ct_IdFuncional	Texto	5
Ac_IdFuncional	Texto	50
Pr_IdDepartamental	Texto	4

EL CONTROL DE GESTIÓN EN LAS EMPRESAS CONSULTORAS DE INGENIERÍA: MODELO COGEST

Dr_AsigReg	Texto	5
Dr_Validación	Sí/No	1
Dr_Supervisión	Sí/No	1
Dr_Revisión	Sí/No	1
Dr_Rechazado	Sí/No	1
Dr_Anulado	Sí/No	1
Ac_Administrativas	Sí/No	1
Ac_Complementarias	Sí/No	1
Ac_Productivas	Sí/No	1
Ac_Transitorias	Sí/No	1
Ac_IdSubComplementaria	Texto	50
Dr_AUT	Número (largo)	4
Expr1	Texto	5
Dr_Imput	Fecha/Hora	8
Dr_Justificante	Texto	50
Dr_Fecha	Fecha/Hora	8
Dr_IdModalidad	Texto	50
Dr_IdDocumento	Texto	50
Dr_IdConcepto	Texto	50
Dr_IdContrato	Texto	50
Dr_IdActividad	Texto	50
Dr_IdPersonal	Texto	50
Dr_IdTerceros	Número (entero)	2
Dr_IdTerritorial	Texto	50
Dr_HrMes	Número (simple)	4
Dr_HrDía	Fecha/Hora	8
Dr_Km	Número (simple)	4
Dr_Desplazamientos	Número (simple)	4
Dr_Restaurantes	Número (simple)	4
Dr_OtrosSuplidos	Número (simple)	4
Dr_Honorarios	Número (largo)	4
Dr_Suministros	Número (simple)	4
Dr_Facturación	Número (simple)	4
Dr_Ejemplares	Número (simple)	4
Dr_FotocBN	Número (entero)	2
Dr_FotocCL	Número (simple)	4
Dr_Fotografías	Número (entero)	2
Dr_Carpesanos	Número (simple)	4
Dr_Cartulinas	Número (simple)	4
Dr_Planos	Número (simple)	4
Dr_Tapas	Número (simple)	4
Dr_Zip	Número (simple)	4
Dr_Cdrom	Número (simple)	4
Dr_Encuadernación	Número (simple)	4
Dr_Convalidación	Sí/No	1
Dr_Notas	Texto	255

Consulta 29: qst10Dr1_DiarioRegtImpFecha;4		
Columnas		
Nombre	Tipo	Tamaño
Fecha	Fecha/Hora	8
Contrato	Texto	50
Tarea	Texto	50
Horas	Fecha/Hora	8
Km	Número (simple)	4
Desplaz	Número (simple)	4
Rest	Número (simple)	4
Otros	Número (simple)	4

Consulta 30: qst10Dr2_DADRegtImpFecha ;		
Columnas		
Nombre	Tipo	Tamaño
Dr_AUT	Número (largo)	4
Dr_IdOperador	Texto	5
Dr_Fecha	Fecha/Hora	8

Dr_Input	Fecha/Hora	8
Dr_Justificante	Texto	50
Dr_IdModalidad	Texto	50
Dr_IdDocumento	Texto	50
Dr_IdConcepto	Texto	50
Dr_IdContrato	Texto	50
Dr_IdActividad	Texto	50
Dr_IdPersonal	Texto	50
Dr_IdTerceros	Número (entero)	2
Dr_IdTerritorial	Texto	50
Dr_HrMes	Número (simple)	4
Dr_HrDía	Fecha/Hora	8
Dr_Km	Número (simple)	4
Dr_Desplazamientos	Número (simple)	4
Dr_Restaurantes	Número (simple)	4
Dr_OtrosSuplidos	Número (simple)	4
Dr_Honorarios	Número (largo)	4
Dr_Suministros	Número (simple)	4
Dr_Facturación	Número (simple)	4
Dr_Ejemplares	Número (simple)	4
Dr_FotocBN	Número (entero)	2
Dr_FotocCL	Número (simple)	4
Dr_Fotografías	Número (entero)	2
Dr_Carpesanos	Número (simple)	4
Dr_Cartulinas	Número (simple)	4
Dr_Planos	Número (simple)	4
Dr_Tapas	Número (simple)	4
Dr_Zip	Número (simple)	4
Dr_Cdrom	Número (simple)	4
Dr_Encuadernación	Número (simple)	4
Dr_Validación	Sí/No	1
Dr_Convalidación	Sí/No	1
Dr_Supervisión	Sí/No	1
Dr_Revisión	Sí/No	1
Dr_Rechazado	Sí/No	1
Dr_Anulado	Sí/No	1
Dr_AsigReg	Texto	5
Dr_Notas	Texto	255

Consulta 31: qst10Dr3_DERegtlmpFecha ;		
Columnas		
Nombre	Tipo	Tamaño
Ct_Seudónimo	Texto	50
Dr_Fecha	Fecha/Hora	8
Dr_Ejemplares	Número (simple)	4
Dr_FotocBN	Número (entero)	2
Dr_FotocCL	Número (simple)	4
Dr_Fotografías	Número (entero)	2
Dr_Carpesanos	Número (simple)	4
Dr_Cartulinas	Número (simple)	4
Dr_Planos	Número (simple)	4
Dr_Tapas	Número (simple)	4
Dr_Zip	Número (simple)	4
Dr_Cdrom	Número (simple)	4
Dr_Encuadernación	Número (simple)	4

Consulta 32: qst10Dr4_DFRegtlmpFecha ;		
Columnas		
Nombre	Tipo	Tamaño
Dr_Fecha	Fecha/Hora	8
Ct_Seudónimo	Texto	50
Dr_Justificante	Texto	50
Dr_IdDocumento	Texto	50
Dr_Facturación	Número (simple)	4

EL CONTROL DE GESTIÓN EN LAS EMPRESAS CONSULTORAS DE INGENIERÍA: MODELO COGEST

Consulta 33: qst10Dr5_DSRegtImpFecha ;		
Columnas		
Nombre	Tipo	Tamaño
Dr_Fecha	Fecha/Hora	8
Ct_Seudónimo	Texto	50
Dr_Justificante	Texto	50
Dr_IdDocumento	Texto	50
Dr_Honorarios	Número (largo)	4
Dr_Suministros	Número (simple)	4

Consulta 34: qst10Dr7_DTRegtImpFecha ;		
Columnas		
Nombre	Tipo	Tamaño
Ct_Seudónimo	Texto	50
Fecha	Fecha/Hora	8
Tiempo	Número (doble)	8
Km	Número (doble)	8
Desplaz	Número (doble)	8
Rest	Número (doble)	8
Otros	Número (doble)	8
Suplidos	Número (doble)	8

Consulta 35: qst10Dr8_DDRegtImpFecha ;		
Columnas		
Nombre	Tipo	Tamaño
Ct_Seudónimo	Texto	50
Fecha	Fecha/Hora	8
Tiempo	Número (doble)	8
Km	Número (doble)	8
Desplaz	Número (doble)	8
Rest	Número (doble)	8
Otros	Número (doble)	8
Suplidos	Número (doble)	8

Consulta 36: qst160Ac_Actividades;1		
Columnas		
Nombre	Tipo	Tamaño
Ac_AUT	Número (largo)	4
Ac_Input	Fecha/Hora	8
Ac_Antiguo	Texto	50
Ac_CdActividades	Texto	50
Ac_IdSubComplementaria	Texto	50
Ac_IdSubBásica	Número (Byte)	1
Ac_Tarea	Texto	50
Ac_IdFuncional	Texto	50
Ac_IdDepartamental	Texto	50
Ac_IdTerritorial	Texto	50
Ac_Administrativas	Sí/No	1
Ac_Complementarias	Sí/No	1
Ac_Productivas	Sí/No	1
Ac_Transitorias	Sí/No	1
Ac_Revisar	Sí/No	1
Ac_Baja	Sí/No	1
Ac_FBaja	Fecha/Hora	8
Ac_Notas	Texto	255

Consulta 37: qst170000Ct_Contratos;2		
Columnas		
Nombre	Tipo	Tamaño
Ct_AUT	Número (largo)	4
Ct_Input	Fecha/Hora	8
Ct_CdContrato	Texto	50
Ct_Seudónimo	Texto	50
Ct_NuevoContrato	Sí/No	1
Ct_NuevoCliente	Sí/No	1

EL CONTROL DE GESTIÓN EN LAS EMPRESAS CONSULTORAS DE INGENIERÍA: MODELO COGEST

Ct_IdAdjudicaciones	Número (largo)	4
Ct_IdProyecto	Texto	50
Ct_IdObjeto	Texto	50
Ct_IdFuncional	Texto	5
Ct_IdDepartamental	Texto	5
Ct_IdOperacional	Texto	5
Ct_IdTerritorial	Texto	50
Ct_IdSubContrato	Texto	50
TercerosANTIGUO	Texto	5
Ct_IdTerceros	Número (largo)	4
Ct_IdUniónEmpresas	Texto	50
Ct_Inicio	Fecha/Hora	8
Ct_Termino	Fecha/Hora	8
Ct_Meses	Número (Byte)	1
Ct_Horas	Número (entero)	2
Ct_Suministros	Número (entero)	2
Ct_Contrato	Sí/No	1
Ct_PresupPtas	Número (largo)	4
Ct_Baja	Sí/No	1
Ct_FBaja	Fecha/Hora	8
Ct_FLiquidacion	Fecha/Hora	8
Ct_FCobro	Fecha/Hora	8
Ct_FSuspension	Fecha/Hora	8
Ct_Aval	Sí/No	1
Ct_Reclamacion	Fecha/Hora	8
Ct_FechaRecAval	Fecha/Hora	8
Ct_Convalidar	Sí/No	1
Ct_Supervisar	Sí/No	1
Ct_Revisar	Sí/No	1
Ct_Matriz	Sí/No	1
Ct_Hijuela	Sí/No	1
Ct_Notas	Texto	255

Consulta 38: qst180Pr_JornPers;3		
Columnas		
Nombre	Tipo	Tamaño
Pr_IdJornada	Texto	50
Jr_Nombre	Texto	50

Consulta 39: qst180Pr_Personal;4		
Columnas		
Nombre	Tipo	Tamaño
Pr_AUT	Número (largo)	4
Pr_Input	Fecha/Hora	8
Pr_Año	Número (entero)	2
Pr_CdPersonal	Texto	50
Pr_Matriz	Sí/No	1
Pr_Hijuela	Sí/No	1
Pr_Alias	Texto	50
Pr_CdOperador	Texto	50
Pr_CdJefeTerritorial	Texto	50
Pr_CdJefeFuncional	Texto	5
Pr_CdJefeDepartamental	Texto	5
Pr_CdJefeOperacional	Texto	50
Pr_JefeDepartamental	Sí/No	1
Pr_JefeFuncional	Sí/No	1
Pr_JefeOperacional	Sí/No	1
Pr_JefeTerritorial	Sí/No	1
Pr_IdTerritorial	Texto	50
Pr_IdDepartamental	Texto	4
Pr_IdOperativo	Texto	50
Pr_IdJornada	Texto	50

EL CONTROL DE GESTIÓN EN LAS EMPRESAS CONSULTORAS DE INGENIERÍA: MODELO COGEST

Pr_IdPuesto	Texto	5
Pr_IdCualificación	Texto	5
Pr_IdCategoría	Texto	5
Pr_IdRelación	Texto	50
Pr_Apellidos1	Texto	50
Pr_Apellido2	Texto	50
Pr_Nombre	Texto	50
Pr_FechaNacimiento	Texto	50
Pr_Domicilio	Texto	50
Pr_CódigoPostal	Texto	50
Pr_Ciudad	Texto	50
Pr_Provincia	Texto	50
Pr_Casado	Sí/No	1
Pr_NombreEsposa	Texto	50
Pr_NúmeroHijos	Texto	50
pr_Teléfono1	Texto	50
pr_Teléfono2	Texto	50
Pr_SueldoBase	Texto	50
Pr_NIF	Texto	50
Pr_NúmSegSoc	Texto	50
Pr_TasaHoraExtra	Número (entero)	2
Pr_HorasExtra	Sí/No	1
Pr_JornadaAnualHoras	Número (entero)	2
Pr_CEHorario	Número (entero)	2
Pr_CEKilometraje	Número (entero)	2
Pr_CEFotocBN	Número (entero)	2
Pr_CEFotocCL	Número (entero)	2
Pr_CEFotogr	Número (entero)	2
Pr_CECarpesanos	Número (entero)	2
Pr_CECartulinas	Número (entero)	2
Pr_CEPlanos	Número (entero)	2
Pr_CETapas	Número (entero)	2
Pr_CEZip	Número (entero)	2
Pr_CECdrom	Número (entero)	2
Pr_CENivel0	Número (entero)	2
Pr_CENivel1	Número (simple)	4
Pr_CEInformatica_1	Número (simple)	4
Pr_CEInmobiliario_1	Número (simple)	4
Pr_CEMobiliario_1	Número (simple)	4
Pr_CEReprografia_1	Número (simple)	4
Pr_CENivel2	Número (simple)	4
Pr_CEComunicaciones_2	Número (simple)	4
Pr_CEFormacion_2	Número (simple)	4
Pr_CEMaterialOficina_2	Número (simple)	4
Pr_CEProteccionPatrimonial_2	Número (simple)	4
Pr_CERelacionesPublicas_2	Número (simple)	4
Pr_CETasasImpuestos_2	Número (simple)	4
Pr_CENivel3	Número (simple)	4
Pr_CENivel4	Número (simple)	4
Pr_CECapital_4	Número (simple)	4
Pr_CEGastosFinancieros_4	Número (simple)	4
Pr_CENivelC	Número (simple)	4
Pr_CEAdministracion_C	Número (simple)	4
Pr_CEServiciosGenerales_C	Número (simple)	4
Pr_CEInformatica_C	Número (simple)	4
Pr_CEGerencia_C	Número (simple)	4
Pr_Fotografía	Objeto OLE	N/A

EL CONTROL DE GESTIÓN EN LAS EMPRESAS CONSULTORAS DE INGENIERÍA: MODELO COGEST

Pr_FechaAltaPlantilla	Fecha/Hora	8
Pr_FechaBajaPlantilla	Fecha/Hora	8
Pr_PlantillaActiva	Sí/No	1
Pr_FechaAltaRegistro	Fecha/Hora	8
Pr_FechaBajaRegistro	Fecha/Hora	8
Pr_VigenciaRegistro	Sí/No	1
Pr_AsigCdg	Número (Byte)	1
Pr_Notas	Texto	255

Consulta 40: qst180Pr_SubFrmPersonalActivo;		
Columnas		
Nombre	Tipo	Tamaño
Alias	Texto	50
Pr_Año	Número (entero)	2
Depart	Texto	4
TsExtr	Número (entero)	2
CsHr	Número (entero)	2

Consulta 41: qst183Jr_Jornada;6		
Columnas		
Nombre	Tipo	Tamaño
Jr_CdJornada	Texto	5
Jr_MesOrdinal	Número (entero)	2
Jr_Año	Número (entero)	2
Jr_MesTexto	Texto	15
Jr_Nombre	Texto	50
Jr_HorasMes	Número (simple)	4

Consulta 42: qst190Tr_Terceros;		
Columnas		
Nombre	Tipo	Tamaño
Tr_CdgAsig	Número (Byte)	1
Tr_Nombre	Texto	50
Tr_IdTerritorial	Texto	50
Tr_CdTerceros	Número (largo)	4
Tr_CdCondición	Texto	50
Tr_IdTipoTercero	Texto	6
Tr_IdNaturaleza	Texto	50
Tr_NIF	Texto	15
Tr_Valencia	Sí/No	1
Tr_Albacete	Sí/No	1
Tr_Teruel	Sí/No	1
Tr_Cliente	Sí/No	1
Tr_Proveedor	Sí/No	1
Tr_Profesional	Sí/No	1
Tr_Notas	Memo	N/A

Consulta 43: qst810Es_Estructura;		
Columnas		
Nombre	Tipo	Tamaño
Es_AUT	Número (largo)	4
Cs_Año	Número (entero)	2
Ar_CdArea	Texto	8
Es_CdEstructuraCostes	Texto	7
Es_CdDepartamental	Texto	5
Es_CdOperativa	Texto	5
Es_CdFuncional	Texto	5
Es_CdTerritorial	Texto	50
Es_Horas	Número (largo)	4
Es_CosteHorario	Número (doble)	8
Es_Nivel0	Número (doble)	8

EL CONTROL DE GESTIÓN EN LAS EMPRESAS CONSULTORAS DE INGENIERÍA: MODELO COGEST

Es_Nivel1	Número (doble)	8
Es_Nivel2	Número (doble)	8
Es_Nivel3	Número (doble)	8
Es_Nivel4	Número (doble)	8
Es_NivelC	Número (doble)	8
Es_IdJefeTerritorial	Texto	50
Es_IdJefeFuncional	Texto	50
Es_IdJefeDepartamental	Texto	50
Es_IdJefeOperativo	Texto	50
Es_Territorial	Sí/No	1
Es_Funcional	Sí/No	1
Es_Departamento	Sí/No	1
Es_Operacional	Sí/No	1
Es_Nombre	Texto	50

Consulta 44: qst810Es_EstructuraDepartamental;		
Columnas		
Nombre	Tipo	Tamaño
Es_CdDepartamental	Texto	5
ÚltimoDeEs_Nombre	Texto	0
MáxDeCs_Año	Número (entero)	2
PrimeroDeEs_IdJefeTerritorial	Texto	0
PrimeroDeEs_IdJefeFuncional	Texto	0
PrimeroDeEs_IdJefeDepartamental	Texto	0
PrimeroDeEs_IdJefeOperativo	Texto	0

Consulta 45: qst810Es_EstructuraFuncional;		
Columnas		
Nombre	Tipo	Tamaño
Es_CdFuncional	Texto	5
ÚltimoDeEs_Nombre	Texto	0
MáxDeCs_Año	Número (entero)	2

Consulta 46: qst810Es_EstructuraOperacional;1		
Columnas		
Nombre	Tipo	Tamaño
Es_CdOperativa	Texto	5
ÚltimoDeEs_Nombre	Texto	0
MáxDeCs_Año	Número (entero)	2

Consulta 47: qst810Es_EstructuraTerritorial;2		
Columnas		
Nombre	Tipo	Tamaño
Es_CdTerritorial	Texto	50
ÚltimoDeEs_Nombre	Texto	0
MáxDeCs_Año	Número (entero)	2

Consulta 48: qst810Es_FichaCostesDepartamental;3		
Columnas		
Nombre	Tipo	Tamaño
Cs_Año	Número (entero)	2
Ar_CdArea	Texto	8
Es_Nivel0	Número (doble)	8
Es_Nivel1	Número (doble)	8
Es_Nivel2	Número (doble)	8
Es_Nivel3	Número (doble)	8
Es_Nivel4	Número (doble)	8
Es_NivelC	Número (doble)	8

Consulta 49: qst810Pr_JefesDepartamentales;4		
Columnas		
Nombre	Tipo	Tamaño
Es_IdJefeDepartamental	Texto	50
ÚltimoDePr_Alias	Texto	0

Consulta 50: qst810Pr_JefesFuncionales;5		
Columnas		
Nombre	Tipo	Tamaño
Es_IdJefeFuncional	Texto	50

Consulta 51: qst810Pr_JefesOperativos;6		
Columnas		
Nombre	Tipo	Tamaño
Es_IdJefeOperativo	Texto	50

Consulta 52: qst810Pr_JefesTerritoriales;7		
Columnas		
Nombre	Tipo	Tamaño
Es_IdJefeFuncional	Texto	50

Consulta 53: qst810Pr_Operadores;8		
Columnas		
Nombre	Tipo	Tamaño
Pr_CdOperador	Texto	50
PrimeroDePr_Alias	Texto	0

Consulta 54: qTM31_Jornada;		
Columnas		
Nombre	Tipo	Tamaño
Jr_CdJornada	Texto	5
Jr_Nombre	Texto	50

Consulta 55: qTM72_TablaMaestra;		
Columnas		
Nombre	Tipo	Tamaño
Dr_AUT	Texto	50
Dr_AsigReg	Texto	5
Dr_Fecha	Fecha/Hora	8
Dr_IdOperador	Texto	5
Pr_CdOperador	Texto	50
Dr_IdModalidad	Texto	50
Md_CdModalidad	Texto	5
Dr_IdDocumento	Texto	50
Dc_CdDocumento	Texto	5
Dr_IdConcepto	Texto	50
Cn_CdConceptos	Texto	5
Dr_IdTerritorial	Texto	50
Es_CdTerritorial	Texto	50
Dr_IdActividad	Texto	50
Ac_CdActividades	Texto	50
Dr_IdPersonal	Texto	50
Pr_CdPersonal	Texto	50
Dr_IdContrato	Texto	50
Ct_CdContrato	Texto	50
Es_IdJefeTerritorial	Texto	50
Pr_CdJefeTerritorial	Texto	50
Es_IdJefeFuncional	Texto	5
Pr_CdJefeFuncional	Texto	5
Es_IdJefeDepartamental	Texto	5
Pr_CdJefeDepartamental	Texto	5
Es_IdJefeOperacional	Texto	50

Pr_CdJefeOperacional	Texto	50
Pr_IdOperativo	Texto	50
Es_CdOperativa	Texto	5
Pr_IdJornada	Texto	50
Jr_CdJornada	Texto	50
Pr_IdPuesto	Texto	5
Ps_CdPuesto	Texto	50
Pr_IdCualificación	Texto	5
Cl_CdCualificación	Texto	5
Pr_IdCategoría	Texto	5
Cg_CdCategoría	Texto	5
Pr_IdRelación	Texto	50
RI_CdRelación	Texto	5
Ac_IdSubComplementaria	Texto	50
SC_CdSubComplementaria	Texto	5
Ac_IdSubBásica	Texto	50
SB_CdSubBásica	Texto	50
Ct_IdAdjudicaciones	Texto	50
Ad_CdAdjudicaciones	Texto	50
Ct_IdProyecto	Texto	50
Pr_CdProyecto	Texto	4
Ct_IdObjeto	Texto	50
Ob_CdObjeto	Texto	50
Ct_IdFuncional	Texto	5
Es_CdFuncional	Texto	5
Ct_IdSubContrato	Texto	50
SC_CdSubContrato	Texto	50
Ct_IdTerceros	Texto	50
Tr_CdTerceros	Texto	50
Tr_IdTipoTercero	Texto	6
Tp_CdTipoTercero	Texto	6
Tr_IdNaturaleza	Texto	50
Nt_CdTerceroNaturaleza	Texto	5
Ct_IdUniónEmpresas	Texto	50
UE_CdUniónEmpresas	Texto	50
Ad_IdFormaCobro	Texto	50
FC_CdFormaCobro	Texto	50
Ad_IdPlicas	Texto	50
PI_CdPlicas	Texto	50
Ad_IdAval	Texto	50
Av_CdAval	Texto	50
Av_IdClaseAval	Texto	50
CA_CdClaseAvales	Texto	50
PI_IdOfertas	Texto	50
Of_CdOfertas	Texto	50
Of_IdDemanda	Texto	50
Dm_CdDemanda	Texto	50

9.2.2. Consultas de acción.

Consulta 56: qct10Dr1_CálculosTotales;
 Consulta 57: qct10Dr2_VacíaCálculosTotales;
 Consulta 58: qct10Dr3_VacíaCálculosParciales;
 Consulta 59: qct10Dr4_AnexaCálculosTotales;
 Consulta 60: qct10Dr5_AnexaCálculosParciales;
 Consulta 61: qct10Dr6_AnexarAnálisisAnual;
 Consulta 62: qct10Dr7_VaciarAnálisisAnual;
 Consulta 63: qh1tmp9HS_VacíaHorasSoporte;
 Consulta 64: qh2tmp9HN_VacíaNegativasAnteriores;
 Consulta 65: qh3tmp9HN_AnexarHorasNegativasAnteriores;
 Consulta 66: qh40tmp9HN_ActualizaHorasNegativasAnteriores;
 Consulta 67: qh41tmp9HN_ActualizaHorasNegativasAnteriores;
 Consulta 68: qh5tmp9HS_AnexaHorasNegativas;
 Consulta 69: qh6tmp9HS_AnexaHorasMes;
 Consulta 70: qh7tmp9HS_AgrupamientoRegistros;
 Consulta 71: qh8tmp9HM_EliminalmportesNegativos;

Consulta 72: qst180Pr00_CdgPers;
Consulta 73: qst180Pr03_CdgPers;
Consulta 74: qst180Pr09_CdgPers;
Consulta 75: qst180Pr10_CdgPers;
Consulta 76: qst180Pr13_CdgPers;1
Consulta 77: qst180Pr14_CdgPers;2
Consulta 78: qst180Pr15_CdgPers;3
Consulta 79: qst180Pr16_CdgPers;4
Consulta 80: qst180Pr17_CdgPers;5
Consulta 81: qst190Tr0_CdgTerc;
Consulta 82: qst190Tr1_CdgTerc;
Consulta 83: qst190Tr2_CdgTerc;
Consulta 84: qst190Tr3_CdgTerc;1
Consulta 85: qst190Tr4_CdgTerc;2
Consulta 86: qst190Tr5_CdgTerc;3
Consulta 87: qst190Tr6_CdgTerc;4
Consulta 88: qst190Tr7_CdgTerc;5
Consulta 89: qst190Tr8_CdgTerc;6
Consulta 90: qst190Tr9_CdgTerc;7
Consulta 91: qt10Dr_Asignar01;
Consulta 92: qt10Dr_Asignar02;
Consulta 93: qt10Dr_Asignar03;1
Consulta 94: qt10Dr_Asignar04;2
Consulta 95: qt10Dr_Asignar05;3
Consulta 96: qt10Dr_Asignar06;4
Consulta 97: qt10Dr_Asignar07;5
Consulta 98: qt10Dr_Asignar08;6
Consulta 99: qt10Dr_Asignar09;7
Consulta 100: qt10Dr_Asignar10;8
Consulta 101: qt10Dr_Asignar11;9
Consulta 102: qt10Dr_Asignar12;
Consulta 103: qt10Dr_Asignar13;
Consulta 104: qt10Dr_Asignar14;
Consulta 105: qt10Dr_Asignar15;
Consulta 106: qt10Dr_Asignar16;
Consulta 107: qt10Dr_Asignar17;
Consulta 108: qt10Dr_Asignar18;
Consulta 109: qt10Dr_Asignar19;
Consulta 110: qt10Dr_Asignar20;
Consulta 111: qTM10_VaciarActividades;
Consulta 112: qTM11_AnexarActividades;
Consulta 113: qTM20_VaciarContratos;
Consulta 114: qTM21_AnexarContratos;
Consulta 115: qTM30_VaciarPersonal;
Consulta 116: qTM31_AnexarPersonal;
Consulta 117: qTM40_VaciarDiarios;
Consulta 118: qTM41_AnexarDiario;
Consulta 119: qTM50_VaciarGestiónComercial;
Consulta 120: qTM51_AnexarGestiónComercial;
Consulta 121: qTM70_VaciarTablaMaestra;
Consulta 122: qTM71_AnexarTablaMaestra;
Consulta 123: qTM80_VaciarExistencias;
Consulta 124: qTM81_AnexarExistencias;
Consulta 125: qTM90_VaciarResultados;
Consulta 126: qTM91_AnexarResultados;
Consulta 127: qtt174111Dm_CodificaDemandas00;
Consulta 128: qtt174111Dm_CodificaDemandas02;
Consulta 129: qtt174111Dm_CodificaDemandas03;
Consulta 130: qtt174111Dm_CodificaDemandas04;
Consulta 131: qtt174111Dm_CodificaDemandas05;
Consulta 132: qtt174111Dm_CodificaDemandas06;
Consulta 133: qtt174111Dm_CodificaDemandas07;
Consulta 134: qtt174111Dm_CodificaDemandas08;
Consulta 135: qtt174111Dm_CodificaDemandas09;
Consulta 136: qtt174111Dm_CodificaDemandas10;
Consulta 137: qtt174111Dm_CodificaDemandas11;

Consulta 138: qtt174111Dm_CodificaDemandas12;
Consulta 139: qtt174111Dm_CodificaDemandas13;
Consulta 140: qtt174111Dm_CodificaDemandas14;1
Consulta 141: qxt174111Dm_AnexaRegistros;2
Consulta 142: qxt174111Dm_EliminaRegistros;3

9.3. Formularios.

Formulario 1: fc10qct10Dr_CtrlFactur.....	135
Formulario 2: fc11qct10Dr_SlcFactur.....	135
Formulario 3: fc20qct10Dr_CtrlPpto.....	135
Formulario 4: fc21qct10Dr_SlcPpto.....	136
Formulario 5: fc30qft10Dr_Conval.....	137
Formulario 6: fc40qft10Dr_Superv.....	138
Formulario 7: fc50qft10Dr_Revis.....	139
Formulario 8: fd00qft10Dr_SubfrmDiarios.....	141
Formulario 9: fd01qft10Dr_Administrador.....	141
Formulario 10: fd10qft10Dr_Edición.....	144
Formulario 11: fd20qft10Dr_Encuadernación.....	145
Formulario 12: fd21qft10Dr_CtrlDERegtImp.....	146
Formulario 13: fd30qft10Dr_Facturación.....	146
Formulario 14: fd31qft10Dr_CtrlDFSegtImp.....	147
Formulario 15: fd40qft10Dr_Desplazados.....	147
Formulario 16: fd41qft10Dr_CtrlDDRegtImp.....	148
Formulario 17: fd50qft10Dr_Suministros.....	148
Formulario 18: fd51qft10Dr_CtrlDSRegtImp.....	149
Formulario 19: fd60qft10Dr_Tiempos.....	149
Formulario 20: fd61qft10Dr_CtrlDTRegtImp.....	150
Formulario 21: fp101qft174111Dm_Subfrm.....	150
Formulario 22: fp102qft174111Dm_Filtro.....	150
Formulario 23: fp10qft174111Dm_Administrador.....	151
Formulario 24: fp10t174111Dm_Demandas.....	152
Formulario 25: fp11qft174111Dm_Áreas.....	153
Formulario 26: fp12qft174111Dm_Datos.....	155
Formulario 27: fp13qft174111Dm_ServGles.....	156
Formulario 28: fp14qft174111Dm_Gerencia.....	157
Formulario 29: fp15t17411111CA_ClaseAval.....	159
Formulario 30: fp15t1741114Av_Avales.....	159
Formulario 31: fp16t1741112PI_Plicas.....	159
Formulario 32: fp17t17411131FC_FormaCobro.....	160
Formulario 33: fp17t174100Ad_Adjudicaciones.....	160
Formulario 34: fp18t174110Of_Ofertas.....	161
Formulario 35: fp40qst180Pr_Personal.....	161
Formulario 36: fp41qst180Pr_Subfrm.....	165
Formulario 37: fp42qst180Pr_Subfrm.....	165
Formulario 38: fp43t181CI_Cualificación.....	165
Formulario 39: fp44t182Cg_Categoría.....	166
Formulario 40: fp45t183Jr_Jornada.....	166
Formulario 41: fp46t184Ps_Puesto.....	166
Formulario 42: fp47t185RI_Relación.....	167
Formulario 43: fp50qst170000Ct_Contratos.....	167
Formulario 44: fp51t171000Ct_SubContratos.....	169
Formulario 45: fp52t172000Py_Proyecto.....	170
Formulario 46: fp53t173000Ob_Objeto.....	170
Formulario 47: fp57t17500UE_UniónEmpresas.....	171
Formulario 48: fp60qst160Ac_Actividades.....	171
Formulario 49: fp61t161SC_SubComplementaria.....	172
Formulario 51: fp70t190Tr_Terceros.....	173
Formulario 52: fp71t190Tr_Subfrm.....	174
Formulario 53: fp72t191Nt_Naturaleza.....	174
Formulario 54: fp73t192Tp_Tipo.....	175
Formulario 55: fp7t906CA_CuentasAnuales.....	175
Formulario 56: fp80TP_TablasPrimarias.....	176
Formulario 57: fpe2t902BE_BancoEspaña.....	177
Formulario 58: fpe3t903Mc_Macroeconomía.....	179
Formulario 59: fpe4t904Tc_Tecniberia.....	180
Formulario 60: fpe5t905As_Asince.....	182
Formulario 61: fpe6t906En_Encuestas.....	184
Formulario 62: fpet9071NG_NivelesGastos.....	185
Formulario 63: fpet9072DG_DetalleGastos.....	186
Formulario 64: fpet907RG_ReclasificaciónGastos.....	186

EL CONTROL DE GESTIÓN EN LAS EMPRESAS CONSULTORAS DE INGENIERÍA: MODELO COGEST

Formulario 65: fpet908CE_CostesEstándar	186
Formulario 66: fpt11Md_Modalidad	188
Formulario 67: fpt12Cn_Concepto	188
Formulario 68: fpt14Dc_Documento	188
Formulario 69: fpt15Fc_Fechas	189
Formulario 70: fpt810Es_Estructura.....	189
Formulario 71: fpt83Ts_Tasas	190
Formulario 72: fpt85Rp_Reprografía	191
Formulario 73: fpt85Rp_Reprografía	192
Formulario 74: fpt86TI_Telefonía	193
Formulario 75: fpt87AI_AnálisisInterno	193
Formulario 76: fpt88AI_AnálisisSectorial.....	194
Formulario 77: fpt89CE_CostesEstándar	194
Formulario 78: fptmp9CP_CostesParciales	194
Formulario 79: fptmp9CT_CostesTotales	197
Formulario 80: fptmp9HA_HorasAcumuladas	200
Formulario 81: fptmp9HR_HorasRecuperables	201
Formulario 82: fptmp9HS_HorasSoporte	202
Formulario 83: fptmp9TM_TablaMaestra	203
Formulario 84: fqqsft10Dr1_DiarioRegHistEmpl	205
Formulario 85: Panel de control	205

9.3.1. Diseño.

Formulario 1: fc10qct10Dr_CtrlFactor
Objetos
Sección: CtrlFactor Sección: Detalle Sección: PieDelFormulario Botón de comando: AbrirFichero Botón de comando: Cerrar Cuadro de texto: Contrato Etiqueta: ContratoEt Cuadro de texto: CostCompl Cuadro de texto: Coste Etiqueta: CosteComplEt Etiqueta: CosteEt Cuadro de texto: CosteTotal Etiqueta: CosteTotalEt Rectángulo: Cuadro15 Rectángulo: Cuadro9 Etiqueta: Etiqueta13 Etiqueta: Etiqueta169 Cuadro de texto: Facturación Etiqueta: FacturEt Cuadro de texto: Fecha Botón de comando: ImprimirRegistro Marco de objeto independiente: OLEIndependiente83 Marco de objeto independiente: OLEIndependiente84 Cuadro de texto: PcjCC Botón de comando: RegistroAnterior Botón de comando: RegistroSiguiente Botón de comando: Salir Cuadro combinado: Seleccionar Etiqueta: SeleccionarEt

Formulario 2: fc11qct10Dr_SlcFactor
Objetos
Sección: Detalle Sección: EncabezadoDelFormulario Sección: PieDelFormulario Botón de comando: CerrarFrm Cuadro de texto: Contrato Etiqueta: Contrato Etiqueta Cuadro de texto: CostCompl Cuadro de texto: Costes Etiqueta: Costes Etiqueta Cuadro de texto: CosteTotal Rectángulo: Cuadro8 Etiqueta: Etiqueta15 Etiqueta: Etiqueta169 Etiqueta: Etiqueta18 Cuadro de texto: Facturación Etiqueta: Facturación Etiqueta Botón de comando: ImprimirFrmContinuo Marco de objeto independiente: OLEIndependiente83 Marco de objeto independiente: OLEIndependiente84 Botón de comando: RegistroAnterior Botón de comando: RegistroSiguiente Botón de comando: Salir

Formulario 3: fc20qct10Dr_CtrlPpto
Objetos
Sección: Detalle Sección: EncabezadoDelFormulario Sección: PieDelFormulario

<p> Botón de comando: AbrirFormulario Cuadro de texto: Área Etiqueta: Área Etiqueta Botón de comando: Cerrar Cuadro de texto: Cliente Etiqueta: Cliente Etiqueta Cuadro de texto: Contrato Cuadro de texto: CostCompl Cuadro de texto: Coste Rectángulo: Cuadro52 Rectángulo: Cuadro55 Rectángulo: Cuadro56 Rectángulo: Cuadro57 Etiqueta: Etiqueta169 Etiqueta: Etiqueta35 Etiqueta: Etiqueta36 Etiqueta: Etiqueta39 Etiqueta: Etiqueta40 Etiqueta: Etiqueta42 Etiqueta: Etiqueta43 Etiqueta: Etiqueta44 Etiqueta: Etiqueta45 Etiqueta: Etiqueta46 Etiqueta: Etiqueta47 Etiqueta: Etiqueta48 Etiqueta: Etiqueta50 Etiqueta: Etiqueta67 Etiqueta: Etiqueta68 Botón de comando: ImprimirRegistro Marco de objeto independiente: OLEIndependiente83 Marco de objeto independiente: OLEIndependiente84 Cuadro de texto: PcjCC Cuadro de texto: PorcPptoCons Cuadro de texto: PorcSujmCons Cuadro de texto: PorcTmpCons Cuadro de texto: PrimeroDeFechaInicio Etiqueta: PrimeroDeFechaInicio Etiqueta Cuadro de texto: PrimeroDeFechaTérmino Etiqueta: PrimeroDeFechaTérmino Etiqueta Cuadro de texto: PromedioDeDuraciónMeses Etiqueta: PromedioDeDuraciónMeses Etiqueta Cuadro de texto: PromedioDePptoHoras Cuadro de texto: PromedioDePptoPtas Cuadro de texto: PromedioDePptoSumin Botón de comando: RegistroAnterior Botón de comando: RegistroSiguiete Botón de comando: Salir Cuadro combinado: Seleccionar Etiqueta: SeleccionarEtiqueta_ Cuadro de texto: SumaDeFactur Etiqueta: SumaDeFactur Etiqueta Cuadro de texto: SumaDeTiempo Cuadro de texto: SumHnrSum </p>
--

Formulario 4: fc21qct10Dr_SlcPpto
Objetos
<p> Sección: Detalle Sección: EncabezadoDelFormulario Sección: PieDelFormulario Cuadro de texto: Área Botón de comando: Cerrar Cuadro de texto: Cliente Etiqueta: Cliente Etiqueta Botón de comando: Comando35 Etiqueta: Etiqueta169 Etiqueta: Etiqueta29 </p>

Botón de comando: Imprimir
Marco de objeto independiente: OLEIndependiente83
Marco de objeto independiente: OLEIndependiente84
Cuadro de texto: PptoPend
Etiqueta: PptoPend Etiqueta
Cuadro de texto: PrimeroDeFechaInicio
Etiqueta: PrimeroDeFechaInicio Etiqueta
Cuadro de texto: PrimeroDeFechaTermino
Etiqueta: PrimeroDeFechaTermino Etiqueta
Cuadro de texto: PromedioDePptoHoras
Etiqueta: PromedioDePptoHoras Etiqueta
Cuadro de texto: PromedioDePptoPtas
Etiqueta: PromedioDePptoPtas Etiqueta
Cuadro de texto: PromedioDePptoSumin
Etiqueta: PromedioDePptoSumin Etiqueta
Botón de comando: RegistroAnterior
Botón de comando: RegistroSiguiente
Botón de comando: Salir
Cuadro de texto: Seud
Cuadro de texto: SumaDeCoste
Etiqueta: SumaDeCoste Etiqueta
Cuadro de texto: SumaDeTiempo
Etiqueta: SumaDeTiempo Etiqueta
Cuadro de texto: SumHnrSum
Etiqueta: SumHnrSum Etiqueta
Cuadro de texto: SumPend
Etiqueta: SumPend Etiqueta
Cuadro de texto: TmpPend
Etiqueta: TmpPend Etiqueta

Formulario 5: fc30qft10Dr_Conval	
Objetos	
Sección: Detalle	
Sección: EncabezadoDelFormulario	
Sección: PieDelFormulario	
Botón de comando: AbrirConsultaFormulario	
Cuadro de texto: Ac_Tarea	
Botón de comando: Cerrar	
Cuadro de texto: Ct_Seudónimo	
DATOS AGRUPADOS	
DETALLES	
Cuadro de texto: Dr_AUT	
Cuadro de texto: Dr_Carpesanos	
Cuadro de texto: Dr_Cartulinas	
Cuadro de texto: Dr_Cdrom	
Cuadro de texto: Dr_Desplazamientos	
Cuadro de texto: Dr_Ejemplares	
Cuadro de texto: Dr_Encuadernación	
Cuadro de texto: Dr_Facturación	
Cuadro de texto: Dr_FotocBN	
Cuadro de texto: Dr_FotocCL	
Cuadro de texto: Dr_Fotografías	
Cuadro de texto: Dr_Honorarios	
Cuadro de texto: Dr_HrDía	
Cuadro de texto: Dr_HrMes	
Cuadro de texto: Dr_IdContrato	
Cuadro de texto: Dr_IdFecha	
Cuadro de texto: Dr_Km	
Cuadro de texto: Dr_Notas	
Cuadro de texto: Dr_OtrosSuplidos	
Cuadro de texto: Dr_Planos	
Cuadro de texto: Dr_Suministros	
Cuadro de texto: Dr_Tapas	
Cuadro de texto: Dr_Zip	
Etiqueta: Etiqueta169	
Etiqueta: Etiqueta47	

Etiqueta: Etiqueta48
 Etiqueta: Etiqueta51
 Etiqueta: Etiqueta53
 Etiqueta: Etiqueta54
 Etiqueta: Etiqueta55
 Etiqueta: Etiqueta56
 Etiqueta: Etiqueta57
 Etiqueta: Etiqueta58
 Etiqueta: Etiqueta59
 Etiqueta: Etiqueta60
 Etiqueta: Etiqueta61
 Etiqueta: Etiqueta62
 Etiqueta: Etiqueta63
 Etiqueta: Etiqueta64
 Etiqueta: Etiqueta65
 Etiqueta: Etiqueta66
 Etiqueta: Etiqueta67
 Etiqueta: Etiqueta68
 Etiqueta: Etiqueta69
 Etiqueta: Etiqueta70
 Etiqueta: Etiqueta71
 Etiqueta: Etiqueta72
 Etiqueta: Etiqueta73
 Etiqueta: Etiqueta74
 Etiqueta: Etiqueta75
 Etiqueta: Etiqueta77
 Etiqueta: Etiqueta78
 Etiqueta: Etiqueta79
 Etiqueta: Etiqueta80
 Etiqueta: Etiqueta81
 Cuadro de texto: GastosExternos
 Cuadro de texto: ImpEncuad
 Botón de comando: ImprimirInforme
 Marco de objeto independiente: OLEIndependiente83
 Marco de objeto independiente: OLEIndependiente84
 Cuadro de texto: Pr_Alias
 Botón de comando: RegistroAnterior
 Botón de comando: RegistroSiguiete
 Botón de comando: Salir
 Cuadro de texto: Suplidos
 TabCtl43
 Cuadro de texto: Tiempo
 Cuadro de texto: Tr_Nombre
 Botón de alternar: Validación

Formulario 6: fc40qft10Dr_Superv

Objetos

Sección: Detalle
 Sección: EncabezadoDelFormulario
 Sección: PieDelFormulario
 Botón de comando: AbrirConsultaFormulario
 Cuadro de texto: Ac_Tarea
 Botón de comando: Cerrar
 Cuadro de texto: Ct_Seudónimo
 DATOS AGRUPADOS
 DETALLES
 Cuadro de texto: Dr_AUT
 Cuadro de texto: Dr_Carpesanos
 Cuadro de texto: Dr_Cartulinas
 Cuadro de texto: Dr_Cdrom
 Cuadro de texto: Dr_Desplazamientos
 Cuadro de texto: Dr_Ejemplares
 Cuadro de texto: Dr_Encuadernación
 Cuadro de texto: Dr_Facturación
 Cuadro de texto: Dr_FotocBN
 Cuadro de texto: Dr_FotocCL

<p>Cuadro de texto: Dr_Fotografías Cuadro de texto: Dr_Honorarios Cuadro de texto: Dr_HrDía Cuadro de texto: Dr_HrMes Cuadro de texto: Dr_IdContrato Cuadro de texto: Dr_IdFecha Cuadro de texto: Dr_Km Cuadro de texto: Dr_Notas Cuadro de texto: Dr_OtrosSuplidos Cuadro de texto: Dr_Planos Cuadro de texto: Dr_Suministros Cuadro de texto: Dr_Tapas Cuadro de texto: Dr_Zip Etiqueta: Etiqueta169 Etiqueta: Etiqueta47 Etiqueta: Etiqueta48 Etiqueta: Etiqueta51 Etiqueta: Etiqueta53 Etiqueta: Etiqueta54 Etiqueta: Etiqueta55 Etiqueta: Etiqueta56 Etiqueta: Etiqueta57 Etiqueta: Etiqueta58 Etiqueta: Etiqueta59 Etiqueta: Etiqueta60 Etiqueta: Etiqueta61 Etiqueta: Etiqueta62 Etiqueta: Etiqueta63 Etiqueta: Etiqueta64 Etiqueta: Etiqueta65 Etiqueta: Etiqueta66 Etiqueta: Etiqueta67 Etiqueta: Etiqueta68 Etiqueta: Etiqueta69 Etiqueta: Etiqueta70 Etiqueta: Etiqueta71 Etiqueta: Etiqueta72 Etiqueta: Etiqueta73 Etiqueta: Etiqueta74 Etiqueta: Etiqueta75 Etiqueta: Etiqueta77 Etiqueta: Etiqueta78 Etiqueta: Etiqueta79 Etiqueta: Etiqueta80 Etiqueta: Etiqueta81 Cuadro de texto: GastosExternos Cuadro de texto: ImpEncuad Botón de comando: ImprimirInforme Marco de objeto independiente: OLEIndependiente83 Marco de objeto independiente: OLEIndependiente84 Cuadro de texto: Pr_Alias Botón de comando: RegistroAnterior Botón de comando: RegistroSiguiente Botón de comando: Salir Cuadro de texto: Suplidos TabCtl43 Cuadro de texto: Tiempo Cuadro de texto: Tr_Nombre Botón de alternar: Validación</p>

Formulario 7 : fc50qft10Dr_Revis
Objetos
<p>Sección: Detalle Sección: EncabezadoDelFormulario Sección: PieDelFormulario Botón de comando: AbrirConsultaFormulario</p>

Cuadro de texto: Ac_Tarea
Botón de comando: Cerrar
Cuadro de texto: Ct_Seudónimo
DATOS AGRUPADOS
DETALLES
Cuadro de texto: Dr_AUT
Cuadro de texto: Dr_Carpesanos
Cuadro de texto: Dr_Cartulinas
Cuadro de texto: Dr_Cdrom
Cuadro de texto: Dr_Desplazamientos
Cuadro de texto: Dr_Ejemplares
Cuadro de texto: Dr_Encuadernación
Cuadro de texto: Dr_Facturación
Cuadro de texto: Dr_FotocBN
Cuadro de texto: Dr_FotocCL
Cuadro de texto: Dr_Fotografías
Cuadro de texto: Dr_Honorarios
Cuadro de texto: Dr_HrDía
Cuadro de texto: Dr_HrMes
Cuadro de texto: Dr_IdContrato
Cuadro de texto: Dr_IdFecha
Cuadro de texto: Dr_Km
Cuadro de texto: Dr_Notas
Cuadro de texto: Dr_OtrosSuplidos
Cuadro de texto: Dr_Planos
Cuadro de texto: Dr_Suministros
Cuadro de texto: Dr_Tapas
Cuadro de texto: Dr_Zip
Etiqueta: Etiqueta169
Etiqueta: Etiqueta47
Etiqueta: Etiqueta48
Etiqueta: Etiqueta51
Etiqueta: Etiqueta53
Etiqueta: Etiqueta54
Etiqueta: Etiqueta55
Etiqueta: Etiqueta56
Etiqueta: Etiqueta57
Etiqueta: Etiqueta58
Etiqueta: Etiqueta59
Etiqueta: Etiqueta60
Etiqueta: Etiqueta61
Etiqueta: Etiqueta62
Etiqueta: Etiqueta63
Etiqueta: Etiqueta64
Etiqueta: Etiqueta65
Etiqueta: Etiqueta66
Etiqueta: Etiqueta67
Etiqueta: Etiqueta68
Etiqueta: Etiqueta69
Etiqueta: Etiqueta70
Etiqueta: Etiqueta71
Etiqueta: Etiqueta72
Etiqueta: Etiqueta73
Etiqueta: Etiqueta74
Etiqueta: Etiqueta75
Etiqueta: Etiqueta77
Etiqueta: Etiqueta78
Etiqueta: Etiqueta79
Etiqueta: Etiqueta80
Etiqueta: Etiqueta81
Cuadro de texto: GastosExternos
Cuadro de texto: ImpEncuad
Botón de comando: ImprimirInforme
Marco de objeto independiente: OLEIndependiente83
Marco de objeto independiente: OLEIndependiente84
Cuadro de texto: Pr_Alias

Botón de comando: RegistroAnterior Botón de comando: RegistroSiguiete Botón de comando: Salir Cuadro de texto: Suplidos TabCtl43 Cuadro de texto: Tiempo Cuadro de texto: Tr_Nombre Botón de alternar: Validación
--

Formulario 8: fd00qft10Dr_SubfrmDiarios
Objetos
Sección: Detalle Sección: EncabezadoDelFormulario Sección: PieDelFormulario Cuadro de texto: Dr_IdDevengo Etiqueta: Etiqueta10 Etiqueta: Etiqueta12 Cuadro de texto: Horas Etiqueta: Horas Etiqueta Cuadro de texto: Suma De Dr_Desplazamientos Etiqueta: Suma De Dr_Desplazamientos Etiqueta Cuadro de texto: Suma De Dr_Km Etiqueta: Suma De Dr_Km Etiqueta Cuadro de texto: Suma De Dr_OtrosSuplidos Etiqueta: Suma De Dr_OtrosSuplidos Etiqueta Cuadro de texto: Suma De Dr_Restaurantes Etiqueta: Suma De Dr_Restaurantes Etiqueta Cuadro de texto: Texto11

Formulario 9: fd01qft10Dr_Administrador
Objetos
Sección: Detalle Sección: EncabezadoDelFormulario Sección: PieDelFormulario Control ActiveX: ActiveXCtl50 Etiqueta: ActividadEtiqueta_ Botón de comando: Cerrar Común Etiqueta: ConceptoEtiqueta_ Botón de comando: ConsultaDiarioGeneral Etiqueta: ContratoEtiqueta_ Cuadro combinado: Cuadro combinado100 Cuadro combinado: Cuadro combinado102 Cuadro combinado: Cuadro combinado104 Cuadro combinado: Cuadro combinado108 Cuadro combinado: Cuadro combinado173 Cuadro combinado: Cuadro combinado175 Cuadro combinado: Cuadro combinado177 Cuadro combinado: Cuadro combinado179 Cuadro combinado: Cuadro combinado181 Cuadro combinado: Cuadro combinado183 Cuadro combinado: Cuadro combinado187 Cuadro combinado: Cuadro combinado189 Cuadro combinado: Cuadro combinado191 Cuadro combinado: Cuadro combinado193 Cuadro combinado: Cuadro combinado195 Cuadro combinado: Cuadro combinado197 Cuadro combinado: Cuadro combinado199 Cuadro combinado: Cuadro combinado201 Cuadro combinado: Cuadro combinado205 Cuadro combinado: Cuadro combinado209 Cuadro combinado: Cuadro combinado211 Cuadro combinado: Cuadro combinado213 Cuadro combinado: Cuadro combinado215 Cuadro combinado: Cuadro combinado217

Cuadro combinado: Cuadro combinado221
Cuadro combinado: Cuadro combinado223
Cuadro combinado: Cuadro combinado225
Cuadro combinado: Cuadro combinado227
Cuadro combinado: Cuadro combinado229
Cuadro combinado: Cuadro combinado231
Cuadro combinado: Cuadro combinado233
Cuadro combinado: Cuadro combinado235
Cuadro combinado: Cuadro combinado288
Cuadro combinado: Cuadro combinado290
Cuadro combinado: Cuadro combinado94
Cuadro combinado: Cuadro combinado96
Cuadro combinado: Cuadro combinado98
Rectángulo: Cuadro170
Rectángulo: Cuadro171
Etiqueta: DocumentoEtiqueta_
Casilla de verificación: Dr_Anulado
Cuadro de texto: Dr_AsigReg
Cuadro de texto: Dr_AUT
Cuadro de texto: Dr_Carpesanos
Cuadro de texto: Dr_Cartulinas
Cuadro de texto: Dr_Cdrom
Casilla de verificación: Dr_Convalidación
Cuadro de texto: Dr_Desplazamientos
Cuadro de texto: Dr_Ejemplares
Cuadro de texto: Dr_Facturación
Cuadro de texto: Dr_FotocBN
Cuadro de texto: Dr_FotocCL
Cuadro de texto: Dr_Fotografías
Cuadro de texto: Dr_Honorarios
Cuadro de texto: Dr_HrDía
Cuadro de texto: Dr_HrMes
Cuadro de texto: Dr_Imput
Cuadro de texto: Dr_Km
Cuadro de texto: Dr_Notas
Cuadro de texto: Dr_Operador
Cuadro de texto: Dr_OtrosSuplidos
Cuadro de texto: Dr_Planos
Casilla de verificación: Dr_Rechazado
Cuadro de texto: Dr_Restaurantes
Casilla de verificación: Dr_Revisión
Cuadro de texto: Dr_Suministros
Casilla de verificación: Dr_Supervisión
Cuadro de texto: Dr_Tapas
Casilla de verificación: Dr_Validación
Cuadro de texto: Dr_Zip
Encuadernación
Etiqueta: Etiqueta128
Etiqueta: Etiqueta165
Etiqueta: Etiqueta167
Etiqueta: Etiqueta168
Etiqueta: Etiqueta169
Etiqueta: Etiqueta174
Etiqueta: Etiqueta176
Etiqueta: Etiqueta178
Etiqueta: Etiqueta182
Etiqueta: Etiqueta184
Etiqueta: Etiqueta188
Etiqueta: Etiqueta190
Etiqueta: Etiqueta192
Etiqueta: Etiqueta194
Etiqueta: Etiqueta196
Etiqueta: Etiqueta198
Etiqueta: Etiqueta200
Etiqueta: Etiqueta202
Etiqueta: Etiqueta206

Etiqueta: Etiqueta208
Etiqueta: Etiqueta210
Etiqueta: Etiqueta212
Etiqueta: Etiqueta214
Etiqueta: Etiqueta216
Etiqueta: Etiqueta218
Etiqueta: Etiqueta222
Etiqueta: Etiqueta224
Etiqueta: Etiqueta226
Etiqueta: Etiqueta228
Etiqueta: Etiqueta230
Etiqueta: Etiqueta232
Etiqueta: Etiqueta234
Etiqueta: Etiqueta236
Etiqueta: Etiqueta239
Etiqueta: Etiqueta240
Etiqueta: Etiqueta241
Etiqueta: Etiqueta242
Etiqueta: Etiqueta245
Etiqueta: Etiqueta247
Etiqueta: Etiqueta248
Etiqueta: Etiqueta249
Etiqueta: Etiqueta250
Etiqueta: Etiqueta251
Etiqueta: Etiqueta252
Etiqueta: Etiqueta253
Etiqueta: Etiqueta254
Etiqueta: Etiqueta255
Etiqueta: Etiqueta256
Etiqueta: Etiqueta257
Etiqueta: Etiqueta258
Etiqueta: Etiqueta260
Etiqueta: Etiqueta261
Etiqueta: Etiqueta262
Etiqueta: Etiqueta264
Etiqueta: Etiqueta268
Etiqueta: Etiqueta269
Etiqueta: Etiqueta270
Etiqueta: Etiqueta271
Etiqueta: Etiqueta272
Etiqueta: Etiqueta274
Etiqueta: Etiqueta275
Etiqueta: Etiqueta277
Etiqueta: Etiqueta279
Etiqueta: Etiqueta281
Etiqueta: Etiqueta283
Etiqueta: Etiqueta285
Etiqueta: Etiqueta286
Etiqueta: Etiqueta291
Etiqueta: Etiqueta295
Etiqueta: Etiqueta297
Facturación
Etiqueta: FechaEtiqueta_
Botón de comando: FrmTablasPrimarias
Etiqueta: iDPERSONALEtiqueta_
Etiqueta: ModalidadDiariaEtiqueta_
Marco de objeto independiente: OLEIndependiente83
Marco de objeto independiente: OLEIndependiente84
292
Personal
Botón de comando: Salir
Suministros
TabCtl85
Etiqueta: TercerosEtiqueta_
Cuadro de texto: Texto110
Cuadro de texto: Texto263

Cuadro de texto: Texto273
 Cuadro de texto: Texto276
 Cuadro de texto: Texto278
 Cuadro de texto: Texto280
 Cuadro de texto: Texto282
 Cuadro de texto: Texto284
 Cuadro de texto: Texto296
 Tiempos
 Botón de alternar: Validación
 Casilla de verificación: Verificación259

Formulario 10: fd10qft10Dr Edición

Objetos

Sección: Detalle
 Sección: EncabezadoDelFormulario
 Sección: PieDelFormulario
 Botón de alternar: Alternar88
 Botón de alternar: Alternar89
 Botón de alternar: Alternar90
 Botón de alternar: Alternar91
 Botón de alternar: Alternar92
 Botón de alternar: Alternar93
 Botón de comando: Cerrar
 Botón de comando: ConsultaEdición
 Grupo de opciones: DIARIOS
 Botón de alternar: Dr_Anulado
 Cuadro de texto: Dr_AsigReg
 Etiqueta: Dr_AsigReg Etiqueta
 Cuadro de texto: Dr_AUT
 Etiqueta: Dr_AUT Etiqueta
 Cuadro de texto: Dr_Carpesanos
 Etiqueta: Dr_Carpesanos Etiqueta
 Cuadro de texto: Dr_Cartulinas
 Etiqueta: Dr_Cartulinas Etiqueta
 Cuadro de texto: Dr_Cdrom
 Etiqueta: Dr_Cdrom Etiqueta
 Botón de alternar: Dr_Convalidación
 Cuadro de texto: Dr_Desplazamientos
 Etiqueta: Dr_Desplazamientos Etiqueta
 Cuadro de texto: Dr_Ejemplares
 Etiqueta: Dr_Ejemplares Etiqueta
 Cuadro de texto: Dr_Encuadernación
 Cuadro de texto: Dr_Facturación
 Etiqueta: Dr_Facturación Etiqueta
 Cuadro de texto: Dr_FotocBN
 Etiqueta: Dr_FotocBN Etiqueta
 Cuadro de texto: Dr_FotocCL
 Etiqueta: Dr_FotocCL Etiqueta
 Cuadro de texto: Dr_Fotografías
 Etiqueta: Dr_Fotografías Etiqueta
 Cuadro de texto: Dr_Honorarios
 Etiqueta: Dr_Honorarios Etiqueta
 Cuadro de texto: Dr_HrDía
 Etiqueta: Dr_HrDía Etiqueta
 Cuadro de texto: Dr_HrMes
 Etiqueta: Dr_HrMes Etiqueta
 Cuadro de texto: Dr_IdActividad
 Etiqueta: Dr_IdActividad Etiqueta
 Cuadro de texto: Dr_IdConcepto
 Etiqueta: Dr_IdConcepto Etiqueta
 Cuadro de texto: Dr_IdContrato
 Etiqueta: Dr_IdContrato Etiqueta
 Cuadro de texto: Dr_IdDocumento
 Etiqueta: Dr_IdDocumento Etiqueta
 Cuadro de texto: Dr_IdFecha

<p>Etiqueta: Dr_IdFecha Etiqueta Cuadro de texto: Dr_IdModalidad Etiqueta: Dr_IdModalidad Etiqueta Cuadro de texto: Dr_IdPersonal Etiqueta: Dr_IdPersonal Etiqueta Cuadro de texto: Dr_IdTerceros Etiqueta: Dr_IdTerceros Etiqueta Etiqueta: Dr_IdTerritorial Etiqueta Cuadro de texto: Dr_Imput Etiqueta: Dr_Imput Etiqueta Cuadro de texto: Dr_Justificante Etiqueta: Dr_Justificante Etiqueta Cuadro de texto: Dr_Km Etiqueta: Dr_Km Etiqueta Cuadro de texto: Dr_Notas Etiqueta: Dr_Notas Etiqueta Cuadro de texto: Dr_Operador Etiqueta: Dr_Operador Etiqueta Cuadro de texto: Dr_OtrosSuplidos Etiqueta: Dr_OtrosSuplidos Etiqueta Cuadro de texto: Dr_Planos Etiqueta: Dr_Planos Etiqueta Botón de alternar: Dr_Rechazado Cuadro de texto: Dr_Restaurantes Etiqueta: Dr_Restaurantes Etiqueta Botón de alternar: Dr_Revisión Cuadro de texto: Dr_Suministros Etiqueta: Dr_Suministros Etiqueta Botón de alternar: Dr_Supervisión Cuadro de texto: Dr_Tapas Etiqueta: Dr_Tapas Etiqueta Botón de alternar: Dr_Validación Cuadro de texto: Dr_Zip Etiqueta: Dr_Zip Etiqueta Etiqueta: Etiqueta104 Etiqueta: Etiqueta169 Etiqueta: Etiqueta86 Marco de objeto independiente: OLEIndependiente83 Marco de objeto independiente: OLEIndependiente84 Botón de comando: RegistroAnterior Botón de comando: RegistroSiguiente Botón de comando: Salir Cuadro de texto: Texto103</p>
--

Formulario 11: fd20qft10Dr Encuadernación
Objetos
<p>Sección: Detalle Sección: EncabezadoDelFormulario Sección: PieDelFormulario Control ActiveX: ActiveXCtl248 Cuadro combinado: Actividad Etiqueta: ActividadEtiqueta_ Botón de comando: CerrarVentana Común Botón de comando: ConsRegImp Cuadro combinado: Contrato Etiqueta: ContratoEtiqueta_ Rectángulo: Cuadro260 Cuadro de texto: Dr_Carpesanos Cuadro de texto: Dr_Cartulinas Cuadro de texto: Dr_Cdrom Cuadro de texto: Dr_Ejemplares Cuadro de texto: Dr_Encuadernación Cuadro de texto: Dr_FotocBN Cuadro de texto: Dr_FotocCL Cuadro de texto: Dr_Fotografías</p>

Cuadro de texto: Dr_IdConcepto
Cuadro de texto: Dr_IdDocumento
Cuadro de texto: Dr_IdModalidad
Cuadro de texto: Dr_IdPersonal
Cuadro de texto: Dr_IdTerceros
Cuadro de texto: Dr_IdTerritorial
Cuadro de texto: Dr_Notas
Cuadro de texto: Dr_Operador
Cuadro de texto: Dr_Planos
Cuadro de texto: Dr_Zip
Etiqueta: Etiqueta169
Etiqueta: Etiqueta206
Etiqueta: Etiqueta266
Etiqueta: Etiqueta267
Etiqueta: Etiqueta268
Etiqueta: Etiqueta269
Etiqueta: Etiqueta270
Etiqueta: Etiqueta271
Etiqueta: Etiqueta272
Etiqueta: Etiqueta273
Etiqueta: Etiqueta274
Etiqueta: Etiqueta275
Etiqueta: Etiqueta276
Etiqueta: Etiqueta278
Cuadro combinado: Fecha
Marco de objeto independiente: OLEIndependiente83
Marco de objeto independiente: OLEIndependiente84
Botón de comando: SalirAplicación
TabCtl85
Tiempos
Botón de alternar: Validación

Formulario 12: fd21qft10Dr_CtrIDERglmp	
Objetos	
Sección: Detalle	
Sección: EncabezadoDelFormulario	
Sección: PieDelFormulario	
Cuadro de texto: Ct_Seudónimo	
Cuadro de texto: Dr_Carpesanos	
Cuadro de texto: Dr_Cartulinas	
Cuadro de texto: Dr_Cdrom	
Cuadro de texto: Dr_Ejemplares	
Cuadro de texto: Dr_Encuadernación	
Cuadro de texto: Dr_Fecha	
Cuadro de texto: Dr_FotocBN	
Cuadro de texto: Dr_Fotografías	
Cuadro de texto: Dr_Planos	
Cuadro de texto: Dr_Tapas	
Cuadro de texto: Dr_Zip	
Etiqueta: Etiqueta169	
Marco de objeto independiente: OLEIndependiente83	
Marco de objeto independiente: OLEIndependiente84	

Formulario 13: fd30qft10Dr_Facturación	
Objetos	
Sección: Detalle	
Sección: EncabezadoDelFormulario	
Sección: PieDelFormulario	
Control ActiveX: ActiveXCtl248	
Botón de comando: Cerrar	
Común	
Botón de comando: ConsReglmp	
Cuadro combinado: Contrato	
Etiqueta: ContratoEtiqueta_	
Cuadro combinado: Cuadro combinado274	

<p>Cuadro combinado: Cuadro combinado277 Cuadro combinado: Cuadro combinado281 Cuadro combinado: Cuadro combinado283 Rectángulo: Cuadro260 Cuadro de texto: Dr_Facturación Cuadro de texto: Dr_IdActividad Cuadro de texto: Dr_IdModalidad Cuadro de texto: Dr_IdPersonal Cuadro de texto: Dr_IdTerritorial Cuadro de texto: Dr_Justificante Cuadro de texto: Dr_Notas Cuadro de texto: Dr_Operador Etiqueta: Etiqueta169 Etiqueta: Etiqueta206 Etiqueta: Etiqueta253 Etiqueta: Etiqueta272 Etiqueta: Etiqueta279 Cuadro combinado: Fecha Etiqueta: IdConceptoEtiqueta_ Etiqueta: IdTerceroEtiqueta_ Marco de objeto independiente: OLEIndependiente83 Marco de objeto independiente: OLEIndependiente84 Botón de comando: Salir TabCtl85 Tiempos Botón de alternar: Validación</p>
--

Formulario 14: fd31qft10Dr_CtrlDFSegtImp
Objetos
<p>Sección: Detalle Sección: EncabezadoDelFormulario Sección: PieDelFormulario Cuadro de texto: Contrato Etiqueta: Contrato Etiqueta Etiqueta: Etiqueta169 Etiqueta: Etiqueta19 Etiqueta: Etiqueta21 Cuadro de texto: Fecha Etiqueta: Fecha Etiqueta Cuadro de texto: Importe Cuadro de texto: Justificante Marco de objeto independiente: OLEIndependiente83 Marco de objeto independiente: OLEIndependiente84</p>

Formulario 15: fd40qft10Dr_Desplazados
Objetos
<p>Sección: Detalle Sección: EncabezadoDelFormulario Sección: PieDelFormulario Control ActiveX: ActiveXCtl248 Cuadro combinado: Actividad Etiqueta: ActividadEtiqueta_ Botón de comando: Cerrar Común Botón de comando: ConsRegImp Cuadro combinado: Contrato Etiqueta: ContratoEtiqueta_ Rectángulo: Cuadro170 Rectángulo: Cuadro171 Rectángulo: Cuadro260 Cuadro de texto: Dr_Desplazamientos Cuadro de texto: Dr_HrDía Cuadro de texto: Dr_IdTerritorial Cuadro de texto: Dr_Km Cuadro de texto: Dr_Notas</p>

Cuadro de texto: Dr_Operador
 Cuadro de texto: Dr_OtrosSuplidos
 Cuadro de texto: Dr_Restaurantes
 Etiqueta: Etiqueta169
 Etiqueta: Etiqueta206
 Etiqueta: Etiqueta238
 Etiqueta: Etiqueta239
 Etiqueta: Etiqueta240
 Etiqueta: Etiqueta241
 Etiqueta: Etiqueta242
 Subformulario/Subinforme
 Etiqueta: fd41qft10Dr_CtrlDDRegtImpEtiqueta
 Cuadro combinado: Fecha
 Cuadro combinado: IdPersonal
 Etiqueta: iDpPERSONALEtiqueta_
 Marco de objeto independiente: OLEIndependiente83
 Marco de objeto independiente: OLEIndependiente84
 Botón de comando: Salir
 TabCtl85
 Tiempos
 Botón de alternar: Validación

Formulario 16: fd41qft10Dr_CtrlDDRegtImp

Objetos

Sección: Detalle
 Sección: EncabezadoDelFormulario
 Sección: PieDelFormulario

Formulario 17: fd50qft10Dr_Suministros

Objetos

Sección: Detalle
 Sección: EncabezadoDelFormulario
 Sección: PieDelFormulario
 Control ActiveX: ActiveXCtl248
 Botón de comando: Cerrar
 Común
 Botón de comando: ConsRegImp
 Cuadro combinado: Contrato
 Etiqueta: ContratoEtiqueta_
 Rectángulo: Cuadro272
 Cuadro de texto: Dr_Honorarios
 Cuadro de texto: Dr_IdActividad
 Cuadro de texto: Dr_IdConcepto
 Cuadro de texto: Dr_IdDocumento
 Cuadro de texto: Dr_IdModalidad
 Cuadro de texto: Dr_IdPersonal
 Cuadro de texto: Dr_IdTerceros
 Cuadro de texto: Dr_IdTerritorial
 Cuadro de texto: Dr_Justificante
 Cuadro de texto: Dr_Notas
 Cuadro de texto: Dr_Operador
 Cuadro de texto: Dr_Suministros
 Etiqueta: Etiqueta169
 Etiqueta: Etiqueta206
 Etiqueta: Etiqueta253
 Etiqueta: Etiqueta263
 Etiqueta: Etiqueta264
 Etiqueta: Etiqueta267
 Etiqueta: Etiqueta268
 Etiqueta: Etiqueta270
 Cuadro combinado: Fecha
 Marco de objeto independiente: OLEIndependiente83
 Marco de objeto independiente: OLEIndependiente84
 Botón de comando: Salir
 TabCtl85

<p>Cuadro de texto: Texto265 Cuadro de texto: Texto273 Tiempos Botón de alternar: Validación</p>

Formulario 18: fd51qft10Dr_CtrlDSRegtImp
Objetos
<p>Sección: Detalle Sección: EncabezadoDelFormulario Sección: PieDelFormulario Cuadro de texto: Contrato Etiqueta: Contrato Etiqueta Etiqueta: Etiqueta169 Etiqueta: Etiqueta20 Etiqueta: Etiqueta21 Etiqueta: Etiqueta22 Cuadro de texto: Fecha Etiqueta: Fecha Etiqueta Cuadro de texto: ImporteHonor Cuadro de texto: ImporteSumin Cuadro de texto: Justificante Marco de objeto independiente: OLEIndependiente83 Marco de objeto independiente: OLEIndependiente84</p>

Formulario 19: fd60qft10Dr_Tiempos
Objetos
<p>Sección: Detalle Sección: EncabezadoDelFormulario Sección: PieDelFormulario Control ActiveX: ActiveXCtl248 Cuadro combinado: Actividad Etiqueta: ActividadEtiqueta_ Botón de comando: Cerrar Común Botón de comando: ConsRegImp Cuadro combinado: Contrato Etiqueta: ContratoEtiqueta_ Rectángulo: Cuadro170 Rectángulo: Cuadro171 Rectángulo: Cuadro260 Cuadro de texto: Dr_Desplazamientos Cuadro de texto: Dr_HrDia Cuadro de texto: Dr_IdPersonal Cuadro de texto: Dr_IdTerritorial Cuadro de texto: Dr_Km Cuadro de texto: Dr_Notas Cuadro de texto: Dr_Operador Cuadro de texto: Dr_OtrosSuplidos Cuadro de texto: Dr_Restaurantes Etiqueta: Etiqueta169 Etiqueta: Etiqueta206 Etiqueta: Etiqueta238 Etiqueta: Etiqueta239 Etiqueta: Etiqueta240 Etiqueta: Etiqueta241 Etiqueta: Etiqueta253 Cuadro combinado: Fecha Subformulario/Subinforme Etiqueta: fsqfst10Dr_SubfrmDiariosEtiqueta Marco de objeto independiente: OLEIndependiente83 Marco de objeto independiente: OLEIndependiente84 Botón de comando: Salir TabCtl85 Tiempos Botón de alternar: Validación</p>

Formulario 20: fd61qft10Dr_CtrIDTRegtImp
Objetos
Sección: Detalle Sección: EncabezadoDelFormulario Sección: PieDelFormulario Cuadro de texto: Contrato Etiqueta: Contrato Etiqueta Cuadro de texto: Desplaz Etiqueta: Desplaz Etiqueta Etiqueta: Etiqueta169 Cuadro de texto: Fecha Etiqueta: Fecha Etiqueta Cuadro de texto: Horas Etiqueta: Horas Etiqueta Cuadro de texto: Km Etiqueta: Km Etiqueta Marco de objeto independiente: OLEIndependiente83 Marco de objeto independiente: OLEIndependiente84 Cuadro de texto: Otros Etiqueta: Otros Etiqueta Cuadro de texto: Rest Etiqueta: Rest Etiqueta Cuadro de texto: Tarea Etiqueta: Tarea Etiqueta

Formulario 21: fp101qft174111Dm_Subfrm
Objetos
Sección: Detalle Sección: EncabezadoDelFormulario Sección: EncabezadoDe Sección: PieDelFormulario Sección: PieDe Botón de alternar: Acepta Botón de alternar: Adjud Botón de alternar: Alternar37 Botón de alternar: Carreteras Rectángulo: Cuadro30 Rectángulo: Cuadro31 Botón de alternar: Elimina Botón de alternar: Licitación Botón de alternar: Mixta Botón de alternar: Presen Botón de alternar: Prop Botón de comando: Reanudar Botón de alternar: Rech Botón de alternar: Recibe Botón de alternar: RecursosHidráulicos Botón de alternar: Selec Botón de comando: Situación Botón de alternar: Solic Botón de alternar: Superv Botón de alternar: Urbanismo Botón de alternar: Valida

Formulario 22: fp102qft174111Dm_Filtro
Objetos
Sección: Detalle Sección: EncabezadoDelFormulario Sección: PieDelFormulario Botón de comando: AbrirConsulta Cuadro combinado: Alias Etiqueta: AliasEtiqueta_ Botón de comando: BuscarRegistro Rectángulo: Cuadro25

<p>Rectángulo: Cuadro26 Cuadro de texto: Dm_Alias Cuadro de texto: Dm_Denominación Cuadro de texto: Dm_Expediente Etiqueta: Dm_Expediente Etiqueta Etiqueta: Dm_ExpedienteEtiqueta_ Cuadro de texto: Dm_Presupuesto Etiqueta: Dm_Presupuesto Etiqueta Etiqueta: Dm_PresupuestoEtiqueta_ Etiqueta: Etiqueta169 Etiqueta: Etiqueta28 Cuadro combinado: Expediente Cuadro combinado: Nombre Marco de objeto independiente: OLEIndependiente83 Marco de objeto independiente: OLEIndependiente84 Cuadro combinado: Presupuesto</p>

Formulario 23: fp10qft174111Dm_Administrador
Objetos
<p>Sección: Detalle Sección: EncabezadoDelFormulario Sección: PieDelFormulario Botón de comando: AbrirConsultaFormulario Botón de opción: Aceptados Botón de comando: BuscarRegistro Botón de comando: Cerrar Rectángulo: Cuadro114 Rectángulo: Cuadro130 Botón de comando: Datos Botón de opción: Defectuoso Botón de opción: Desfavorable Cuadro de texto: DM_Alias Etiqueta: DM_Alias Etiqueta Cuadro de texto: Dm_AperturaPlicas Cuadro de texto: DM_BO Cuadro de texto: DM_CdDemanda Etiqueta: DM_CdDemanda Etiqueta Cuadro de texto: DM_Comunidad Cuadro de texto: DM_Demandante Etiqueta: DM_Demandante Etiqueta Cuadro de texto: Dm_Entrega Cuadro de texto: Dm_FechaOferta Cuadro de texto: Dm_FechaPlicas Cuadro de texto: DM_FechaPublicación Etiqueta: DM_FechaPublicación Etiqueta Cuadro de texto: DM_LugarExposición Cuadro de texto: DM_Notas Etiqueta: DM_Notas Etiqueta Etiqueta: DM_PublicaciónOficial Etiqueta Botón de opción: Entradas Etiqueta: EtAceptados Etiqueta: EtDefectuosas Etiqueta: EtDefectuoso Etiqueta: EtEntrados Etiqueta: EtFavorable Etiqueta: Etiqueta123 Etiqueta: Etiqueta135 Etiqueta: Etiqueta136 Etiqueta: Etiqueta144 Etiqueta: Etiqueta169 Etiqueta: EtModificados Etiqueta: EtOPCIONES Etiqueta: EtPresentados Etiqueta: EtPropuestos Etiqueta: EtRechazados Etiqueta: EtRecibidos</p>

Etiqueta: EtSeleccionados
Etiqueta: EtSolicitados
Etiqueta: EtSupervisados
Etiqueta: EtTodos
Botón de opción: Favorable
Subformulario/Subinforme
Etiqueta: fp101qft174111Dm_SubfrmEtiqueta
Botón de comando: ImprimirInforme
Botón de opción: Modificados
Marco de objeto independiente: OLEIndependiente83
Marco de objeto independiente: OLEIndependiente84
Botón de opción: Opción143
Botón de opción: Presentados
Botón de opción: Propuestas
Botón de opción: Rechizados
Botón de opción: Recibidos
Botón de comando: RegistroAnterior
Botón de comando: RegistroSiguiete
Botón de comando: Salir
Botón de opción: Seleccionados
Botón de opción: Solicitados
Botón de opción: Supervisados
Cuadro de texto: Texto30
Cuadro de texto: Texto37
Botón de opción: Todos
Botón de alternar: Validación

Formulario 24: fp10t174111Dm_Demandas

Objetos

Sección: Detalle
Sección: EncabezadoDelFormulario
Sección: PieDelFormulario
Botón de comando: AbrirConsulta
Botón de comando: CerrarVentana
Casilla de verificación: Dm_Acepta
Etiqueta: Dm_Acepta Etiqueta
Cuadro de texto: Dm_Alias
Etiqueta: Dm_Alias Etiqueta
Cuadro de texto: Dm_AperturaPlicas
Etiqueta: Dm_AperturaPlicas Etiqueta
Cuadro de texto: Dm_AUT
Etiqueta: Dm_AUT Etiqueta
Cuadro de texto: Dm_BO
Etiqueta: Dm_BO Etiqueta
Casilla de verificación: Dm_Carreteras
Etiqueta: Dm_Carreteras Etiqueta
Cuadro de texto: Dm_CdDemanda
Etiqueta: Dm_CdDemanda Etiqueta
Cuadro de texto: Dm_CdgAd
Etiqueta: Dm_CdgAd Etiqueta
Cuadro de texto: Dm_Clasificación
Etiqueta: Dm_Clasificación Etiqueta
Cuadro de texto: Dm_Comunidad
Etiqueta: Dm_Comunidad Etiqueta
Cuadro de texto: Dm_Demandante
Etiqueta: Dm_Demandante Etiqueta
Cuadro de texto: Dm_Denominación
Casilla de verificación: Dm_Desfavorable
Cuadro de texto: Dm_Entrega
Etiqueta: Dm_Entrega Etiqueta
Cuadro de texto: Dm_Expediente
Etiqueta: Dm_Expediente Etiqueta
Casilla de verificación: Dm_Favorable
Etiqueta: Dm_Favorable Etiqueta
Cuadro de texto: Dm_FechaEntrada
Etiqueta: Dm_FechaEntrada Etiqueta

<p>Cuadro de texto: Dm_FechaImputación Etiqueta: Dm_FechaImputación Etiqueta Cuadro de texto: Dm_FechaLímite Etiqueta: Dm_FechaLímite Etiqueta Cuadro de texto: Dm_FechaPublicación Etiqueta: Dm_FechaPublicación Etiqueta Cuadro de texto: Dm_Fianza Etiqueta: Dm_Fianza Etiqueta Casilla de verificación: Dm_Licitación Etiqueta: Dm_Licitación Etiqueta Cuadro de texto: Dm_LugarExposición Etiqueta: Dm_LugarExposición Etiqueta Casilla de verificación: Dm_Mixta Etiqueta: Dm_Mixta Etiqueta Cuadro de texto: Dm_Modalidad Etiqueta: Dm_Modalidad Etiqueta Cuadro de texto: Dm_Notas Etiqueta: Dm_Notas Etiqueta Cuadro de texto: Dm_Operador Etiqueta: Dm_Operador Etiqueta Cuadro de texto: Dm_Plazo Etiqueta: Dm_Plazo Etiqueta Etiqueta: Dm_Presenta Etiqueta Cuadro de texto: Dm_Presupuesto Etiqueta: Dm_Presupuesto Etiqueta Cuadro de texto: Dm_Presupuesto1 Casilla de verificación: Dm_Propone Etiqueta: Dm_Propone Etiqueta Cuadro de texto: Dm_Provincia Etiqueta: Dm_Provincia Etiqueta Cuadro de texto: Dm_PublicaciónOficial Etiqueta: Dm_PublicaciónOficial Etiqueta Casilla de verificación: Dm_Rechaza Etiqueta: Dm_Rechaza Etiqueta Casilla de verificación: Dm_Recibe Etiqueta: Dm_Recibe Etiqueta Casilla de verificación: Dm_RRHH Etiqueta: Dm_RRHH Etiqueta Casilla de verificación: Dm_Selecciona Etiqueta: Dm_Selecciona Etiqueta Casilla de verificación: Dm_Solicita Etiqueta: Dm_Solicita Etiqueta Casilla de verificación: Dm_Supervisa Etiqueta: Dm_Supervisa Etiqueta Cuadro de texto: Dm_Telefono Etiqueta: Dm_Telefono Etiqueta Cuadro de texto: Dm_Tipo Etiqueta: Dm_Tipo Etiqueta Casilla de verificación: Dm_Urbanismo Etiqueta: Dm_Urbanismo Etiqueta Casilla de verificación: Dm_Valida Etiqueta: Dm_Valida Etiqueta Etiqueta: Etiqueta86 Etiqueta: Etiqueta93 Botón de comando: ImprimirFormulario Marco de objeto independiente: OLEIndependiente83 Marco de objeto independiente: OLEIndependiente84 Botón de comando: RegistroAnterior Botón de comando: RegistroSiguiente Botón de comando: SalirAplicación Cuadro de texto: Texto92</p>

Formulario 25: fp11qft174111Dm Áreas
Objetos
Sección: Detalle
Sección: EncabezadoDelFormulario

Sección: PieDelFormulario
Botón de comando: AbrirConsultaFormulario
Botón de opción: Aceptados
Botón de comando: BuscarRegistro
Botón de comando: Cerrar
Rectángulo: Cuadro114
Rectángulo: Cuadro130
Botón de comando: Datos
Botón de opción: Defectuoso
Botón de opción: Desfavorable
Cuadro de texto: DM_Alias
Etiqueta: DM_Alias Etiqueta
Cuadro de texto: Dm_AperturaPlicas
Cuadro de texto: DM_BO
Cuadro de texto: DM_CdDemanda
Etiqueta: DM_CdDemanda Etiqueta
Cuadro de texto: DM_Comunidad
Cuadro de texto: DM_Demandante
Etiqueta: DM_Demandante Etiqueta
Cuadro de texto: Dm_Entrega
Cuadro de texto: Dm_FechaOferta
Cuadro de texto: Dm_FechaPlicas
Cuadro de texto: DM_FechaPublicación
Etiqueta: DM_FechaPublicación Etiqueta
Cuadro de texto: DM_LugarExposición
Cuadro de texto: DM_Notas
Etiqueta: DM_Notas Etiqueta
Etiqueta: DM_PublicaciónOficial Etiqueta
Botón de opción: Entradas
Etiqueta: EtAceptados
Etiqueta: EtDefectuosas
Etiqueta: EtDefectuoso
Etiqueta: EtEntrados
Etiqueta: EtFavorable
Etiqueta: Etiqueta123
Etiqueta: Etiqueta135
Etiqueta: Etiqueta136
Etiqueta: Etiqueta144
Etiqueta: Etiqueta169
Etiqueta: EtModificados
Etiqueta: EtOPCIONES
Etiqueta: EtPresentados
Etiqueta: EtPropuestos
Etiqueta: EtRechazados
Etiqueta: EtRecibidos
Etiqueta: EtSeleccionados
Etiqueta: EtSolicitados
Etiqueta: EtSupervisados
Etiqueta: EtTodos
Botón de opción: Favorable
Subformulario/Subinforme
Etiqueta: fp101qft174111Dm_SubfrmEtiqueta
Botón de comando: ImprimirInforme
Botón de opción: Modificados
Marco de objeto independiente: OLEIndependiente83
Marco de objeto independiente: OLEIndependiente84
Botón de opción: Opción143
Botón de opción: Presentados
Botón de opción: Propuestas
Botón de opción: Rechezados
Botón de opción: Recibidos
Botón de comando: RegistroAnterior
Botón de comando: RegistroSiguiete
Botón de comando: Salir
Botón de opción: Seleccionados
Botón de opción: Solicitados

Botón de opción: Supervisados Cuadro de texto: Texto30 Cuadro de texto: Texto37 Botón de opción: Todos Botón de alternar: Validación
--

Formulario 26: fp12qft174111Dm_Datos
Objetos
Sección: Detalle Sección: EncabezadoDelFormulario Sección: PieDelFormulario Botón de comando: AbrirConsulta Botón de comando: CerrarVentana Casilla de verificación: Dm_Acepta Etiqueta: Dm_Acepta Etiqueta Cuadro de texto: Dm_Alias Etiqueta: Dm_Alias Etiqueta Cuadro de texto: Dm_AperturaPlicas Etiqueta: Dm_AperturaPlicas Etiqueta Cuadro de texto: Dm_BO Etiqueta: Dm_BO Etiqueta Casilla de verificación: Dm_Carreteras Etiqueta: Dm_Carreteras Etiqueta Cuadro de texto: Dm_CdDemanda Etiqueta: Dm_CdDemanda Etiqueta Cuadro de texto: Dm_CdgAd Etiqueta: Dm_CdgAd Etiqueta Cuadro de texto: Dm_Clasificación Etiqueta: Dm_Clasificación Etiqueta Cuadro de texto: Dm_Comunidad Etiqueta: Dm_Comunidad Etiqueta Casilla de verificación: Dm_Defectuoso Etiqueta: Dm_Defectuoso Etiqueta Cuadro de texto: Dm_Demandante Etiqueta: Dm_Demandante Etiqueta Cuadro de texto: Dm_Denominación Etiqueta: Dm_Denominación Etiqueta Etiqueta: Dm_Desfavorable Etiqueta Cuadro de texto: Dm_Entrega Etiqueta: Dm_Entrega Etiqueta Cuadro de texto: Dm_Expediente Etiqueta: Dm_Expediente Etiqueta Casilla de verificación: Dm_Favorable Etiqueta: Dm_Favorable Etiqueta Cuadro de texto: Dm_FechaEntrada Etiqueta: Dm_FechaEntrada Etiqueta Cuadro de texto: Dm_FechaImputación Etiqueta: Dm_FechaImputación Etiqueta Cuadro de texto: Dm_FechaLímite Etiqueta: Dm_FechaLímite Etiqueta Cuadro de texto: Dm_FechaOferta Etiqueta: Dm_FechaOferta Etiqueta Cuadro de texto: Dm_FechaPlicas Etiqueta: Dm_FechaPlicas Etiqueta Cuadro de texto: Dm_FechaPublicación Etiqueta: Dm_FechaPublicación Etiqueta Cuadro de texto: Dm_Fianza Etiqueta: Dm_Fianza Etiqueta Casilla de verificación: Dm_Licitación Etiqueta: Dm_Licitación Etiqueta Cuadro de texto: Dm_LugarExposición Etiqueta: Dm_LugarExposición Etiqueta Casilla de verificación: Dm_Mixta Etiqueta: Dm_Mixta Etiqueta Cuadro de texto: Dm_Modalidad Etiqueta: Dm_Modalidad Etiqueta

Cuadro de texto: Dm_Notas
Etiqueta: Dm_Operador Etiqueta
Cuadro de texto: Dm_Plazo
Etiqueta: Dm_Plazo Etiqueta
Casilla de verificación: Dm_Presenta
Etiqueta: Dm_Presenta Etiqueta
Cuadro de texto: Dm_Presupuesto
Etiqueta: Dm_Presupuesto Etiqueta
Cuadro de texto: Dm_Presupuesto1
Etiqueta: Dm_Presupuesto1 Etiqueta
Casilla de verificación: Dm_Propone
Etiqueta: Dm_Propone Etiqueta
Cuadro de texto: Dm_Provincia
Etiqueta: Dm_Provincia Etiqueta
Cuadro de texto: Dm_PublicaciónOficial
Etiqueta: Dm_PublicaciónOficial Etiqueta
Casilla de verificación: Dm_Rechaza
Etiqueta: Dm_Rechaza Etiqueta
Casilla de verificación: Dm_Recibe
Etiqueta: Dm_Recibe Etiqueta
Casilla de verificación: Dm_RRHH
Etiqueta: Dm_RRHH Etiqueta
Casilla de verificación: Dm_Selecciona
Etiqueta: Dm_Selecciona Etiqueta
Casilla de verificación: Dm_Solicita
Etiqueta: Dm_Solicita Etiqueta
Casilla de verificación: Dm_Supervisa
Etiqueta: Dm_Supervisa Etiqueta
Cuadro de texto: Dm_Telefono
Etiqueta: Dm_Telefono Etiqueta
Cuadro de texto: Dm_Tipo
Casilla de verificación: Dm_Urbanismo
Etiqueta: Dm_Urbanismo Etiqueta
Casilla de verificación: Dm_Valida
Etiqueta: Dm_Valida Etiqueta
Etiqueta: Etiqueta169
Etiqueta: Etiqueta93
Etiqueta: Etiqueta95
Botón de comando: ImprimirFormulario
Marco de objeto independiente: OLEIndependiente83
Marco de objeto independiente: OLEIndependiente84
Botón de comando: RegistroAnterior
Botón de comando: RegistroSiguiete
Botón de comando: SalirAplicación
Cuadro de texto: Texto92

Formulario 27: fp13qft174111Dm_ServGles	
Objetos	
Sección: Detalle	
Sección: EncabezadoDelFormulario	
Sección: PieDelFormulario	
Botón de comando: AbrirConsultaFormulario	
Botón de opción: Aceptados	
Botón de comando: BuscarRegistro	
Botón de comando: Cerrar	
Rectángulo: Cuadro114	
Rectángulo: Cuadro130	
Botón de comando: Datos	
Botón de opción: Defectuoso	
Botón de opción: Desfavorable	
Cuadro de texto: DM_Alias	
Etiqueta: DM_Alias Etiqueta	
Cuadro de texto: Dm_AperturaPlicas	
Cuadro de texto: DM_BO	
Cuadro de texto: DM_CdDemanda	
Etiqueta: DM_CdDemanda Etiqueta	

<p>Cuadro de texto: DM_Comunidad Cuadro de texto: DM_Demandante Etiqueta: DM_Demandante Etiqueta Cuadro de texto: Dm_Entrega Cuadro de texto: Dm_FechaOferta Cuadro de texto: Dm_FechaPlicas Cuadro de texto: DM_FechaPublicación Etiqueta: DM_FechaPublicación Etiqueta Cuadro de texto: DM_LugarExposición Cuadro de texto: DM_Notas Etiqueta: DM_Notas Etiqueta Etiqueta: DM_PublicaciónOficial Etiqueta Botón de opción: Entradas Etiqueta: EtAceptados Etiqueta: EtDefectuosas Etiqueta: EtDefectuoso Etiqueta: EtEntrados Etiqueta: EtFavorable Etiqueta: Etiqueta123 Etiqueta: Etiqueta135 Etiqueta: Etiqueta136 Etiqueta: Etiqueta144 Etiqueta: Etiqueta169 Etiqueta: EtModificados Etiqueta: EtOPCIONES Etiqueta: EtPresentados Etiqueta: EtPropuestos Etiqueta: EtRechazados Etiqueta: EtRecibidos Etiqueta: EtSeleccionados Etiqueta: EtSolicitados Etiqueta: EtSupervisados Etiqueta: EtTodos Botón de opción: Favorable Subformulario/Subinforme Etiqueta: fp101qft174111Dm_SubfrmEtiqueta Botón de comando: ImprimirInforme Botón de opción: Modificados Marco de objeto independiente: OLEIndependiente83 Marco de objeto independiente: OLEIndependiente84 Botón de opción: Opción143 Botón de opción: Presentados Botón de opción: Propuestas Botón de opción: Rechezados Botón de opción: Recibidos Botón de comando: RegistroAnterior Botón de comando: RegistroSiguiete Botón de comando: Salir Botón de opción: Seleccionados Botón de opción: Solicitados Botón de opción: Supervisados Cuadro de texto: Texto30 Cuadro de texto: Texto37 Botón de opción: Todos Botón de alternar: Validación</p>
--

Formulario 28: fp14qft174111Dm_Gerencia
Objetos
<p>Sección: Detalle Sección: EncabezadoDelFormulario Sección: PieDelFormulario Botón de comando: AbrirConsultaFormulario Botón de opción: Aceptados Botón de comando: BuscarRegistro Botón de comando: Cerrar Rectángulo: Cuadro114</p>

Rectángulo: Cuadro130
Botón de comando: Datos
Botón de opción: Defectuoso
Botón de opción: Desfavorable
Cuadro de texto: DM_Alias
Etiqueta: DM_Alias Etiqueta
Cuadro de texto: Dm_AperturaPlicas
Cuadro de texto: DM_BO
Cuadro de texto: DM_CdDemanda
Etiqueta: DM_CdDemanda Etiqueta
Cuadro de texto: DM_Comunidad
Cuadro de texto: DM_Demandante
Etiqueta: DM_Demandante Etiqueta
Cuadro de texto: Dm_Entrega
Cuadro de texto: Dm_FechaOferta
Cuadro de texto: Dm_FechaPlicas
Cuadro de texto: DM_FechaPublicación
Etiqueta: DM_FechaPublicación Etiqueta
Cuadro de texto: DM_LugarExposición
Cuadro de texto: DM_Notas
Etiqueta: DM_Notas Etiqueta
Etiqueta: DM_PublicaciónOficial Etiqueta
Botón de opción: Entradas
Etiqueta: EtAceptados
Etiqueta: EtDefectuosas
Etiqueta: EtDefectuoso
Etiqueta: EtEntrados
Etiqueta: EtFavorable
Etiqueta: Etiqueta123
Etiqueta: Etiqueta135
Etiqueta: Etiqueta136
Etiqueta: Etiqueta144
Etiqueta: Etiqueta169
Etiqueta: EtModificados
Etiqueta: EtOPCIONES
Etiqueta: EtPresentados
Etiqueta: EtPropuestos
Etiqueta: EtRechazados
Etiqueta: EtRecibidos
Etiqueta: EtSeleccionados
Etiqueta: EtSolicitados
Etiqueta: EtSupervisados
Etiqueta: EtTodos
Botón de opción: Favorable
Subformulario/Subinforme
Etiqueta: fp101qft174111Dm_SubfrmEtiqueta
Botón de comando: ImprimirInforme
Botón de opción: Modificados
Marco de objeto independiente: OLEIndependiente83
Marco de objeto independiente: OLEIndependiente84
Botón de opción: Opción143
Botón de opción: Presentados
Botón de opción: Propuestas
Botón de opción: Rechezados
Botón de opción: Recibidos
Botón de comando: RegistroAnterior
Botón de comando: RegistroSiguiete
Botón de comando: Salir
Botón de opción: Seleccionados
Botón de opción: Solicitados
Botón de opción: Supervisados
Cuadro de texto: Texto30
Cuadro de texto: Texto37
Botón de opción: Todos
Botón de alternar: Validación

Formulario 29: fp151t17411111CA_ClaseAval
Objetos
Sección: Detalle Sección: EncabezadoDelFormulario Sección: PieDelFormulario Botón de comando: AbrirConsulta Cuadro de texto: Cb_CdFormaCobro Etiqueta: Cb_CdFormaCobro Etiqueta Cuadro de texto: Cb_Nombre Etiqueta: Cb_Nombre Etiqueta Botón de comando: CerrarFormulario Etiqueta: Etiqueta169 Etiqueta: Etiqueta5 Botón de comando: ImprimirFormulario Marco de objeto independiente: OLEIndependiente83 Marco de objeto independiente: OLEIndependiente84 Botón de comando: RegistroAnterior Botón de comando: RegistroSiguiente Botón de comando: SalirAplicación Cuadro de texto: Texto4

Formulario 30: fp15t1741114Av_Avales
Objetos
Sección: Detalle Sección: EncabezadoDelFormulario Sección: PieDelFormulario Botón de comando: AbrirConsulta Cuadro de texto: Av_Aut Etiqueta: Av_Aut Etiqueta Cuadro de texto: Av_Avalista Etiqueta: Av_Avalista Etiqueta Casilla de verificación: Av_Baja Etiqueta: Av_Baja Etiqueta Cuadro de texto: Av_CdAval Etiqueta: Av_CdAval Etiqueta Cuadro de texto: Av_Cuantía Etiqueta: Av_Cuantía Etiqueta Cuadro de texto: Av_FechaBaja Etiqueta: Av_FechaBaja Etiqueta Cuadro de texto: Av_FechaDev Etiqueta: Av_FechaDev Etiqueta Cuadro de texto: Av_IdOferta Etiqueta: Av_IdOferta Etiqueta Casilla de verificación: Av_RecAutomática Etiqueta: Av_RecAutomática Etiqueta Casilla de verificación: Av_RecGestión Etiqueta: Av_RecGestión Etiqueta Cuadro de texto: Av_TipoAval Etiqueta: Av_TipoAval Etiqueta Botón de comando: CerrarVentana Rectángulo: Cuadro28 Etiqueta: Etiqueta169 Cuadro de texto: Notas Etiqueta: Notas Etiqueta Marco de objeto independiente: OLEIndependiente83 Marco de objeto independiente: OLEIndependiente84 Botón de comando: RegistroAnterior Botón de comando: RegistroSiguiente Botón de comando: SalirAplicación

Formulario 31: fp16t1741112PI_Plicas
Objetos
Sección: Detalle Sección: EncabezadoDelFormulario Sección: PieDelFormulario

Botón de comando: AbrirConsulta Botón de comando: CerrarVentana Cuadro combinado: Cuadro combinado10 Etiqueta: Etiqueta13 Etiqueta: Etiqueta169 Botón de comando: ImprimirFormulario Etiqueta: OfertaEtiqueta_ Marco de objeto independiente: OLEIndependiente83 Marco de objeto independiente: OLEIndependiente84 Cuadro de texto: PI_Empresa Etiqueta: PI_Empresa Etiqueta Cuadro de texto: PI_Presupuesto Etiqueta: PI_Presupuesto Etiqueta Botón de comando: RegistroAnterior Botón de comando: RegistroSiguiete Botón de comando: SalirAplicación Cuadro de texto: Texto12

Formulario 32: fp171t17411131FC_FormaCobro
Objetos
Sección: Detalle Sección: EncabezadoDelFormulario Sección: PieDelFormulario Botón de comando: AbrirConsulta Cuadro de texto: Cb_CdFormaCobro Etiqueta: Cb_CdFormaCobro Etiqueta Cuadro de texto: Cb_Nombre Etiqueta: Cb_Nombre Etiqueta Botón de comando: CerrarVentana Etiqueta: Etiqueta169 Etiqueta: Etiqueta5 Botón de comando: ImprimirFormulario Marco de objeto independiente: OLEIndependiente83 Marco de objeto independiente: OLEIndependiente84 Botón de comando: RegistroAnterior Botón de comando: RegistroSiguiete Botón de comando: SalirAplicación Cuadro de texto: Texto4

Formulario 33: fp171t174100Ad_Adjudicaciones
Objetos
Sección: Detalle Sección: EncabezadoDelFormulario Sección: PieDelFormulario Botón de comando: AbrirConsulta Cuadro de texto: Ad_CdAdjudicaciones Cuadro de texto: Ad_Cuantía Cuadro de texto: Ad_Disposición Cuadro de texto: Ad_Empresa Cuadro de texto: Ad_Fecha Cuadro de texto: Ad_IdAval Cuadro de texto: Ad_IdFormaCobro Cuadro de texto: Ad_IdPlicas Cuadro de texto: Ad_IdTipoAdjudicación Cuadro de texto: Ad_Imput Cuadro de texto: Ad_Notas Cuadro de texto: Ad_Tiempo Botón de comando: CerrarVentana Etiqueta: Etiqueta169 Etiqueta: Etiqueta18 Etiqueta: Etiqueta19 Etiqueta: Etiqueta20 Etiqueta: Etiqueta21 Etiqueta: Etiqueta22 Etiqueta: Etiqueta23

<p>Etiqueta: Etiqueta24 Etiqueta: Etiqueta25 Etiqueta: Etiqueta26 Etiqueta: Etiqueta27 Etiqueta: Etiqueta28 Etiqueta: Etiqueta93 Botón de comando: ImprimirFormulario Marco de objeto independiente: OLEIndependiente83 Marco de objeto independiente: OLEIndependiente84 Botón de comando: RegistroAnterior Botón de comando: RegistroSiguiete Botón de comando: SalirAplicación Cuadro de texto: Texto92</p>
--

Formulario 34: fp18t174110Of_Ofertas
Objetos
<p>Sección: Detalle Sección: EncabezadoDelFormulario Sección: PieDelFormulario Botón de comando: AbrirConsulta Botón de comando: CerrarVentana Etiqueta: Etiqueta169 Etiqueta: Etiqueta93 Botón de comando: ImprimirFormulario Cuadro de texto: Of_AUT Etiqueta: Of_AUT Etiqueta Cuadro de texto: Of_CdOfertas Etiqueta: Of_CdOfertas Etiqueta Cuadro de texto: Of_Fianza Etiqueta: Of_Fianza Etiqueta Cuadro de texto: Of_IdDemanda Etiqueta: Of_IdDemanda Etiqueta Cuadro de texto: Of_Imput Etiqueta: Of_Imput Etiqueta Cuadro de texto: Of_Notas Etiqueta: Of_Notas Etiqueta Cuadro de texto: Of_Presupuesto Etiqueta: Of_Presupuesto Etiqueta Cuadro de texto: Of_Propuesta Etiqueta: Of_Propuesta Etiqueta Marco de objeto independiente: OLEIndependiente83 Marco de objeto independiente: OLEIndependiente84 Botón de comando: RegistroAnterior Botón de comando: RegistroSiguiete Botón de comando: SalirAplicación</p>

Formulario 35: fp40qst180Pr_Personal
Objetos
<p>Sección: Detalle Sección: EncabezadoDelFormulario Sección: PieDelFormulario Botón de comando: AbrirConsulta Control ActiveX: ActiveXCtl495 Botón de comando: CerrarVentana Rectángulo: Cuadro248 Rectángulo: Cuadro498 Diario general Distribución Estado Etiqueta: Etiqueta169 Etiqueta: Etiqueta275 Etiqueta: Etiqueta277 Etiqueta: Etiqueta279 Etiqueta: Etiqueta281 Etiqueta: Etiqueta283</p>

Etiqueta: Etiqueta285
Etiqueta: Etiqueta287
Etiqueta: Etiqueta289
Etiqueta: Etiqueta291
Etiqueta: Etiqueta293
Etiqueta: Etiqueta295
Etiqueta: Etiqueta297
Etiqueta: Etiqueta314
Etiqueta: Etiqueta315
Etiqueta: Etiqueta316
Etiqueta: Etiqueta317
Etiqueta: Etiqueta318
Etiqueta: Etiqueta398
Etiqueta: Etiqueta399
Etiqueta: Etiqueta400
Etiqueta: Etiqueta402
Etiqueta: Etiqueta403
Etiqueta: Etiqueta404
Etiqueta: Etiqueta405
Etiqueta: Etiqueta406
Etiqueta: Etiqueta407
Etiqueta: Etiqueta408
Etiqueta: Etiqueta409
Etiqueta: Etiqueta410
Etiqueta: Etiqueta411
Etiqueta: Etiqueta412
Etiqueta: Etiqueta413
Etiqueta: Etiqueta414
Etiqueta: Etiqueta415
Etiqueta: Etiqueta416
Etiqueta: Etiqueta417
Etiqueta: Etiqueta418
Etiqueta: Etiqueta419
Etiqueta: Etiqueta420
Etiqueta: Etiqueta421
Etiqueta: Etiqueta422
Etiqueta: Etiqueta423
Etiqueta: Etiqueta424
Etiqueta: Etiqueta425
Etiqueta: Etiqueta426
Etiqueta: Etiqueta427
Etiqueta: Etiqueta428
Etiqueta: Etiqueta430
Etiqueta: Etiqueta431
Etiqueta: Etiqueta433
Etiqueta: Etiqueta434
Etiqueta: Etiqueta435
Etiqueta: Etiqueta437
Etiqueta: Etiqueta438
Etiqueta: Etiqueta439
Etiqueta: Etiqueta441
Etiqueta: Etiqueta443
Etiqueta: Etiqueta444
Etiqueta: Etiqueta445
Etiqueta: Etiqueta446
Etiqueta: Etiqueta447
Etiqueta: Etiqueta448
Etiqueta: Etiqueta449
Etiqueta: Etiqueta450
Etiqueta: Etiqueta451
Etiqueta: Etiqueta452
Etiqueta: Etiqueta453
Etiqueta: Etiqueta454
Etiqueta: Etiqueta455
Etiqueta: Etiqueta456
Etiqueta: Etiqueta457

Etiqueta: Etiqueta458
Etiqueta: Etiqueta459
Etiqueta: Etiqueta460
Etiqueta: Etiqueta461
Etiqueta: Etiqueta462
Etiqueta: Etiqueta463
Etiqueta: Etiqueta465
Etiqueta: Etiqueta466
Etiqueta: Etiqueta467
Etiqueta: Etiqueta468
Etiqueta: Etiqueta469
Etiqueta: Etiqueta470
Etiqueta: Etiqueta471
Etiqueta: Etiqueta473
Etiqueta: Etiqueta474
Etiqueta: Etiqueta475
Etiqueta: Etiqueta478
Etiqueta: Etiqueta479
Etiqueta: Etiqueta480
Etiqueta: Etiqueta482
Etiqueta: Etiqueta484
Etiqueta: Etiqueta485
Etiqueta: Etiqueta486
Etiqueta: Etiqueta488
Etiqueta: Etiqueta490
Etiqueta: Etiqueta492
Etiqueta: Etiqueta493
Etiqueta: Etiqueta494
Facturación
Subformulario/Subinforme: fp41qst180Pr_Subfrm
Etiqueta: fp41qst180Pr_SubfrmEtiqueta
Botón de comando: ImprimirFormulario
Marco de objeto independiente: OLEIndependiente83
Marco de objeto independiente: OLEIndependiente84
Botón de opción: Opción276
Botón de opción: Opción278
Botón de opción: Opción282
Botón de opción: Opción284
Botón de opción: Opción286
Botón de opción: Opción288
Botón de opción: Opción290
Botón de opción: Opción292
Botón de opción: Opción294
Botón de opción: Opción296
Grupo de opciones: OPCIONES
Personal
Cuadro de texto: Pr_Alias
Etiqueta: Pr_AliasEtiqueta_
Cuadro de texto: Pr_Año
Cuadro de texto: Pr_Apellido2
Cuadro de texto: Pr_Apellidos1
Casilla de verificación: Pr_Casado
Cuadro de texto: Pr_CdJefeDepartamental
Cuadro de texto: Pr_CdJefeFuncional
Cuadro de texto: Pr_CdJefeOperacional
Cuadro de texto: Pr_CdJefeTerritorial
Cuadro de texto: Pr_CdOperador
Cuadro de texto: Pr_CdPersonal
Cuadro de texto: Pr_CEAdministracion_C
Cuadro de texto: Pr_CECapital_4
Cuadro de texto: Pr_CECarpesanos
Cuadro de texto: Pr_CECartulinas
Cuadro de texto: Pr_CECdrom
Cuadro de texto: Pr_CEComunicaciones_2
Cuadro de texto: Pr_CEFormacion_2
Cuadro de texto: Pr_CEFotocBN

Cuadro de texto: Pr_CEFotogr
Cuadro de texto: Pr_CEGastosFinancieros_4
Cuadro de texto: Pr_CEGerencia_C
Cuadro de texto: Pr_CEHorario
Cuadro de texto: Pr_CEInformatica_1
Cuadro de texto: Pr_CEInformatica_C
Cuadro de texto: Pr_CEinmobiliario_1
Cuadro de texto: Pr_CEKilometraje
Cuadro de texto: Pr_CEMaterialOficina_2
Cuadro de texto: Pr_CEMobiliario_1
Cuadro de texto: Pr_CENivel0
Cuadro de texto: Pr_CENivel1
Cuadro de texto: Pr_CENivel2
Cuadro de texto: Pr_CENivel3
Cuadro de texto: Pr_CENivel4
Cuadro de texto: Pr_CENivelC
Cuadro de texto: Pr_CEPlanos
Cuadro de texto: Pr_CEProteccionPatrimonial_2
Cuadro de texto: Pr_CERelacionesPublicas_2
Cuadro de texto: Pr_CEReprografia_1
Cuadro de texto: Pr_CEServiciosGenerales_C
Cuadro de texto: Pr_CETapas
Cuadro de texto: Pr_CETasasImpuestos_2
Cuadro de texto: Pr_CEZip
Cuadro de texto: Pr_Ciudad
Cuadro de texto: Pr_CódigoPostal
Cuadro de texto: Pr_Domicilio
Cuadro de texto: Pr_FechaAltaPlantilla
Cuadro de texto: Pr_FechaAltaRegistro
Cuadro de texto: Pr_FechaBajaPlantilla
Cuadro de texto: Pr_FechaNacimiento
Marco de objeto dependiente: Pr_Fotografía
Casilla de verificación: Pr_Hijuela
Casilla de verificación: Pr_HorasExtra
Cuadro de texto: Pr_IdCategoría
Cuadro de texto: Pr_IdCualificación
Cuadro de texto: Pr_IdDepartamental
Cuadro de texto: Pr_IdJornada
Cuadro de texto: Pr_IdPuesto
Cuadro de texto: Pr_IdRelación
Cuadro de texto: Pr_IdTerritorial
Casilla de verificación: Pr_JefeDepartamental
Casilla de verificación: Pr_JefeFuncional
Casilla de verificación: Pr_JefeOperacional
Casilla de verificación: Pr_JefeTerritorial
Cuadro de texto: Pr_JornadaAnualHoras
Casilla de verificación: Pr_Matriz
Cuadro de texto: Pr_NIF
Cuadro de texto: Pr_Nombre
Cuadro de texto: Pr_NombreEsposa
Cuadro de texto: Pr_Notas
Cuadro de texto: Pr_NúmeroHijos
Cuadro de texto: Pr_NúmSegSoc
Casilla de verificación: Pr_PlantillaActiva
Cuadro de texto: Pr_Provincia
Cuadro de texto: Pr_SueldoBase
Cuadro de texto: Pr_TasaHoraExtra
Cuadro de texto: pr_Teléfono1
Cuadro de texto: pr_Teléfono2
Casilla de verificación: Pr_VigenciaRegistro
Botón de comando: RegistroSiguiete
Botón de comando: SalirAplicación
Selección
Cuadro combinado: Seleccionar
TabCtl85
Tasas

<p>Cuadro de texto: Texto396 Cuadro de texto: Texto401 Cuadro de texto: Texto436 Cuadro de texto: Texto440 Cuadro de texto: Texto442 Cuadro de texto: Texto481 Cuadro de texto: Texto489 Cuadro de texto: Texto491 Casilla de verificación: Verificación487</p>

Formulario 36: fp41qst180Pr_Subfrm
Objetos

<p>Sección: Detalle Sección: EncabezadoDelFormulario Sección: PieDelFormulario Cuadro de texto: Pr_Alias Etiqueta: Pr_Alias Etiqueta Cuadro de texto: Pr_Año Etiqueta: Pr_Año Etiqueta Cuadro de texto: Pr_CdPersonal Etiqueta: Pr_CdPersonal Etiqueta Cuadro de texto: Pr_CEHorario Etiqueta: Pr_CEHorario Etiqueta Cuadro de texto: Pr_IdDepartamental Etiqueta: Pr_IdDepartamental Etiqueta Casilla de verificación: Pr_Matriz Etiqueta: Pr_Matriz Etiqueta</p>
--

Formulario 37: fp42qst180Pr_Subfrm
Objetos

<p>Sección: Detalle Sección: EncabezadoDelFormulario Sección: PieDelFormulario Etiqueta: Etiqueta16 Cuadro de texto: HrExtr Cuadro de texto: Pr_Alias Etiqueta: Pr_Alias Etiqueta Cuadro de texto: Pr_CEHorario Etiqueta: Pr_CEHorario Etiqueta Cuadro de texto: Pr_IdDepartamental Etiqueta: Pr_IdDepartamental Etiqueta</p>

Formulario 38: fp43t181Cl_Cualificación
Objetos

<p>Sección: Detalle Sección: EncabezadoDelFormulario Sección: PieDelFormulario Botón de comando: AbrirConsulta Botón de comando: CerrarVentana Cuadro de texto: Cl_AUT Etiqueta: Cl_AUT Etiqueta Cuadro de texto: Cl_CdCualificación Etiqueta: Cl_CdCualificación Etiqueta Cuadro de texto: Cl_Nombre Etiqueta: Cl_Nombre Etiqueta Cuadro de texto: Cl_Notas Etiqueta: Cl_Notas Etiqueta Rectángulo: Cuadro8 Etiqueta: Etiqueta169 Botón de comando: ImprimirFormulario Marco de objeto independiente: OLEIndependiente83 Marco de objeto independiente: OLEIndependiente84 Botón de comando: RegistroAnterior Botón de comando: RegistroSiguiete Botón de comando: SalirAplicación</p>

Formulario 39: fp44t182Cg_Categoría
Objetos
Sección: Detalle Sección: EncabezadoDelFormulario Sección: PieDelFormulario Botón de comando: AbrirConsulta Botón de comando: CerrarVentana Cuadro de texto: Cg_CdCategoría Etiqueta: Cg_CdCategoría Etiqueta Cuadro de texto: Cg_Nombre Etiqueta: Cg_Nombre Etiqueta Cuadro de texto: Cg_Notas Etiqueta: Cg_Notas Etiqueta Etiqueta: Etiqueta169 Etiqueta: Etiqueta93 Botón de comando: ImprimirFormulario Marco de objeto independiente: OLEIndependiente83 Marco de objeto independiente: OLEIndependiente84 Botón de comando: RegistroAnterior Botón de comando: RegistroSiguiete Botón de comando: SalirAplicación Cuadro de texto: Texto92

Formulario 40: fp45t183Jr_Jornada
Objetos
Sección: Detalle Sección: EncabezadoDelFormulario Sección: PieDelFormulario Botón de comando: AbrirConsulta Botón de comando: CerrarVentana Etiqueta: Etiqueta169 Etiqueta: Etiqueta93 Botón de comando: ImprimirFormulario Cuadro de texto: Jr_Año Etiqueta: Jr_Año Etiqueta Cuadro de texto: Jr_AUT Etiqueta: Jr_AUT Etiqueta Cuadro de texto: Jr_CdJornada Etiqueta: Jr_CdJornada Etiqueta Cuadro de texto: Jr_Fecha Etiqueta: Jr_Fecha Etiqueta Cuadro de texto: Jr_HorasAño Etiqueta: Jr_HorasAño Etiqueta Cuadro de texto: Jr_HorasMes Etiqueta: Jr_HorasMes Etiqueta Cuadro de texto: Jr_MesOrdinal Etiqueta: Jr_MesOrdinal Etiqueta Cuadro de texto: Jr_MesTexto Etiqueta: Jr_MesTexto Etiqueta Cuadro de texto: Jr_Nombre Etiqueta: Jr_Nombre Etiqueta Cuadro de texto: Jr_Notas Etiqueta: Jr_Notas Etiqueta Marco de objeto independiente: OLEIndependiente83 Botón de comando: RegistroAnterior Botón de comando: RegistroSiguiete Botón de comando: SalirAplicación Cuadro de texto: Texto92

Formulario 41: fp46t184Ps_Puesto
Objetos
Sección: Detalle Sección: EncabezadoDelFormulario Sección: PieDelFormulario Botón de comando: AbrirConsulta

Botón de comando: CerrarVentana Etiqueta: Etiqueta169 Etiqueta: Etiqueta93 Botón de comando: ImprimirFormulario Marco de objeto independiente: OLEIndependiente83 Marco de objeto independiente: OLEIndependiente84 Cuadro de texto: Ps_AUT Etiqueta: Ps_AUT Etiqueta Cuadro de texto: Ps_Baja Etiqueta: Ps_Baja Etiqueta Cuadro de texto: Ps_CdPuesto Etiqueta: Ps_CdPuesto Etiqueta Cuadro de texto: Ps_Descripción Etiqueta: Ps_Descripción Etiqueta Cuadro de texto: Ps_Empleado Etiqueta: Ps_Empleado Etiqueta Cuadro de texto: Ps_ExtensiónTelefónica Etiqueta: Ps_ExtensiónTelefónica Etiqueta Cuadro de texto: Ps_Monitor Etiqueta: Ps_Monitor Etiqueta Cuadro de texto: Ps_Nombre Etiqueta: Ps_Nombre Etiqueta Cuadro de texto: Ps_Notas Etiqueta: Ps_Notas Etiqueta Cuadro de texto: Ps_Ordenador Cuadro de texto: Ps_Sistema Etiqueta: Ps_Sistema Etiqueta Cuadro de texto: Ps_Tel_Servicio Etiqueta: Ps_Tel_Servicio Etiqueta Botón de comando: RegistroAnterior Botón de comando: RegistroSiguiente Botón de comando: SalirAplicación Cuadro de texto: st_Alta Etiqueta: st_Alta Etiqueta Cuadro de texto: Texto92

Formulario 42: fp47t185RI_Relación
Objetos
Sección: Detalle Sección: EncabezadoDelFormulario Sección: PieDelFormulario Botón de comando: AbrirConsulta Botón de comando: CerrarVentana Etiqueta: Etiqueta169 Etiqueta: Etiqueta93 Botón de comando: ImprimirFormulario Marco de objeto independiente: OLEIndependiente83 Marco de objeto independiente: OLEIndependiente84 Botón de comando: RegistroAnterior Botón de comando: RegistroSiguiente Cuadro de texto: RI_AUT Etiqueta: RI_AUT Etiqueta Cuadro de texto: RI_CdRelación Etiqueta: RI_CdRelación Etiqueta Cuadro de texto: RI_Nombre Etiqueta: RI_Nombre Etiqueta Cuadro de texto: RI_Notas Etiqueta: RI_Notas Etiqueta Botón de comando: SalirAplicación Cuadro de texto: Texto92

Formulario 43: fp50gst170000Ct_Contratos
Objetos
Sección: Detalle Sección: EncabezadoDelFormulario

Sección: PieDelFormulario
Botón de comando: AbrirConsulta
Botón de comando: CerrarVentana
Cuadro de texto: Ct_AUT
Etiqueta: Ct_AUT Etiqueta
Casilla de verificación: Ct_Aval
Etiqueta: Ct_Aval Etiqueta
Casilla de verificación: Ct_Baja
Etiqueta: Ct_Baja Etiqueta
Cuadro de texto: Ct_CdContrato
Etiqueta: Ct_CdContrato Etiqueta
Casilla de verificación: Ct_Contrato
Etiqueta: Ct_Contrato Etiqueta
Casilla de verificación: Ct_Convalidar
Etiqueta: Ct_Convalidar Etiqueta
Cuadro de texto: Ct_FBaja
Etiqueta: Ct_FBaja Etiqueta
Cuadro de texto: Ct_FCobro
Etiqueta: Ct_FCobro Etiqueta
Cuadro de texto: Ct_FechaRecAval
Etiqueta: Ct_FechaRecAval Etiqueta
Cuadro de texto: Ct_FLiquidacion
Etiqueta: Ct_FLiquidacion Etiqueta
Cuadro de texto: Ct_FSuspension
Etiqueta: Ct_FSuspension Etiqueta
Casilla de verificación: Ct_Hijuela
Etiqueta: Ct_Hijuela Etiqueta
Etiqueta: Ct_Horas Etiqueta
Cuadro de texto: Ct_IdAdjudicaciones
Etiqueta: Ct_IdAdjudicaciones Etiqueta
Cuadro de texto: Ct_IdDepartamental
Etiqueta: Ct_IdDepartamental Etiqueta
Cuadro de texto: Ct_IdFuncional
Etiqueta: Ct_IdFuncional Etiqueta
Cuadro de texto: Ct_IdObjeto
Etiqueta: Ct_IdObjeto Etiqueta
Cuadro de texto: Ct_IdOperacional
Etiqueta: Ct_IdOperacional Etiqueta
Cuadro de texto: Ct_IdProyecto
Etiqueta: Ct_IdProyecto Etiqueta
Cuadro de texto: Ct_IdSubContrato
Etiqueta: Ct_IdSubContrato Etiqueta
Cuadro de texto: Ct_IdTerceros
Etiqueta: Ct_IdTerceros Etiqueta
Cuadro de texto: Ct_IdTerritorial
Etiqueta: Ct_IdTerritorial Etiqueta
Cuadro de texto: Ct_IdUniónEmpresas
Etiqueta: Ct_IdUniónEmpresas Etiqueta
Cuadro de texto: Ct_Input
Etiqueta: Ct_Input Etiqueta
Cuadro de texto: Ct_Inicio
Etiqueta: Ct_Inicio Etiqueta
Casilla de verificación: Ct_Matriz
Etiqueta: Ct_Matriz Etiqueta
Cuadro de texto: Ct_Meses
Etiqueta: Ct_Meses Etiqueta
Cuadro de texto: Ct_Notas
Casilla de verificación: Ct_NuevaActividad
Etiqueta: Ct_NuevaActividad Etiqueta
Casilla de verificación: Ct_NuevoCliente
Etiqueta: Ct_NuevoCliente Etiqueta
Cuadro de texto: Ct_PresupPtas
Etiqueta: Ct_PresupPtas Etiqueta
Cuadro de texto: Ct_Reclamacion
Etiqueta: Ct_Reclamacion Etiqueta
Casilla de verificación: Ct_Revisar

Etiqueta: Ct_Revisar Etiqueta Cuadro de texto: Ct_Seudónimo Etiqueta: Ct_Seudónimo Etiqueta Cuadro de texto: Ct_Suministros Etiqueta: Ct_Suministros Etiqueta Casilla de verificación: Ct_Supervisar Etiqueta: Ct_Supervisar Etiqueta Cuadro de texto: Ct_Termino Etiqueta: Ct_Termino Etiqueta Rectángulo: Cuadro76 Etiqueta: Etiqueta169 Botón de comando: ImprimirFormulario Marco de objeto independiente: OLEIndependiente83 Marco de objeto independiente: OLEIndependiente84 Botón de comando: RegistroAnterior Botón de comando: RegistroSiguiente Botón de comando: SalirAplicación Cuadro de texto: TercerosANTIGUO Etiqueta: TercerosANTIGUO Etiqueta
--

Formulario 44: fp51t171000Ct_SubContratos
Objetos
Sección: Detalle Sección: EncabezadoDelFormulario Sección: PieDelFormulario Botón de comando: AbrirConsulta Botón de comando: CerrarVentana Etiqueta: Etiqueta169 Etiqueta: Etiqueta93 Botón de comando: ImprimirFormulario Marco de objeto independiente: OLEIndependiente83 Marco de objeto independiente: OLEIndependiente84 Botón de comando: RegistroAnterior Botón de comando: RegistroSiguiente Botón de comando: SalirAplicación Cuadro de texto: SC_AUT Etiqueta: SC_AUT Etiqueta Casilla de verificación: SC_Aval Etiqueta: SC_Aval Etiqueta Casilla de verificación: SC_Baja Etiqueta: SC_Baja Etiqueta Cuadro de texto: SC_CdSubContrato Etiqueta: SC_CdSubContrato Etiqueta Casilla de verificación: SC_Contrato Etiqueta: SC_Contrato Etiqueta Cuadro de texto: SC_FBaja Etiqueta: SC_FBaja Etiqueta Cuadro de texto: SC_FLiquidacion Etiqueta: SC_FLiquidacion Etiqueta Cuadro de texto: SC_FPago Etiqueta: SC_FPago Etiqueta Etiqueta: SC_FReclamacion Etiqueta Cuadro de texto: SC_FSuspension Etiqueta: SC_FSuspension Etiqueta Cuadro de texto: SC_Horas Etiqueta: SC_Horas Etiqueta Cuadro de texto: SC_IdContrato Etiqueta: SC_IdContrato Etiqueta Cuadro de texto: SC_IdObjeto Etiqueta: SC_IdObjeto Etiqueta Cuadro de texto: SC_IdProyecto Etiqueta: SC_IdProyecto Etiqueta Cuadro de texto: SC_IdTerceros Etiqueta: SC_IdTerceros Etiqueta Cuadro de texto: SC_Imput Etiqueta: SC_Imput Etiqueta

<p>Cuadro de texto: SC_Inicio Etiqueta: SC_Inicio Etiqueta Cuadro de texto: SC_Meses Etiqueta: SC_Meses Etiqueta Cuadro de texto: SC_Notas Etiqueta: SC_Notas Etiqueta Cuadro de texto: SC_PresupPtas Etiqueta: SC_PresupPtas Etiqueta Cuadro de texto: SC_Suministros Etiqueta: SC_Suministros Etiqueta Cuadro de texto: SC_Termino Etiqueta: SC_Termino Etiqueta Cuadro de texto: Texto92</p>

Formulario 45: fp52t172000Py_Proyecto
Objetos
<p>Sección: Detalle Sección: EncabezadoDelFormulario Sección: PieDelFormulario Botón de comando: AbrirConsulta Botón de comando: CerrarVentana Etiqueta: Etiqueta169 Etiqueta: Etiqueta93 Botón de comando: ImprimirFormulario Marco de objeto independiente: OLEIndependiente83 Marco de objeto independiente: OLEIndependiente84 Cuadro de texto: Pr_AUT Etiqueta: Pr_AUT Etiqueta Cuadro de texto: Pr_CdProyecto Etiqueta: Pr_CdProyecto Etiqueta Cuadro de texto: Pr_Descripcion Etiqueta: Pr_Descripcion Etiqueta Cuadro de texto: Pr_Grupo Etiqueta: Pr_Grupo Etiqueta Cuadro de texto: Pr_Notas Etiqueta: Pr_Notas Etiqueta Botón de comando: RegistroAnterior Botón de comando: RegistroSiguiete Botón de comando: SalirAplicación Cuadro de texto: Texto92</p>

Formulario 46: fp53t173000Ob_Objeto
Objetos
<p>Sección: Detalle Sección: EncabezadoDelFormulario Sección: PieDelFormulario Botón de comando: AbrirConsulta Botón de comando: CerrarVentana Etiqueta: Etiqueta169 Etiqueta: Etiqueta93 Botón de comando: ImprimirFormulario Cuadro de texto: Ob_AUT Etiqueta: Ob_AUT Etiqueta Cuadro de texto: Ob_CdObjeto Etiqueta: Ob_CdObjeto Etiqueta Cuadro de texto: Ob_Grupo Etiqueta: Ob_Grupo Etiqueta Cuadro de texto: Ob_Nombre Etiqueta: Ob_Nombre Etiqueta Cuadro de texto: Ob_Notas Etiqueta: Ob_Notas Etiqueta Cuadro de texto: Ob_SubGrupo Etiqueta: Ob_SubGrupo Etiqueta Marco de objeto independiente: OLEIndependiente83 Marco de objeto independiente: OLEIndependiente84</p>

Botón de comando: RegistroAnterior Botón de comando: RegistroSiguiete Botón de comando: SalirAplicación Cuadro de texto: Texto92

Formulario 47: fp57t17500UE_UniónEmpresas
Objetos
Sección: Detalle Sección: EncabezadoDelFormulario Sección: PieDelFormulario Botón de comando: AbrirConsulta Botón de comando: CerrarVentana Etiqueta: Etiqueta169 Etiqueta: Etiqueta93 Botón de comando: ImprimirFormulario Marco de objeto independiente: OLEIndependiente83 Marco de objeto independiente: OLEIndependiente84 Botón de comando: RegistroAnterior Botón de comando: RegistroSiguiete Botón de comando: SalirAplicación Cuadro de texto: Texto92 Cuadro de texto: UE_AUT Etiqueta: UE_AUT Etiqueta Casilla de verificación: UE_Aval Etiqueta: UE_Aval Etiqueta Casilla de verificación: UE_Baja Etiqueta: UE_Baja Etiqueta Cuadro de texto: UE_CdUniónEmpresas Etiqueta: UE_CdUniónEmpresas Etiqueta Cuadro de texto: UE_DescripciónContrato Etiqueta: UE_DescripciónContrato Etiqueta Cuadro de texto: UE_FBaja Etiqueta: UE_FBaja Etiqueta Cuadro de texto: UE_FLiquidacion Etiqueta: UE_FLiquidacion Etiqueta Cuadro de texto: UE_Horas Cuadro de texto: UE_IdContrato Etiqueta: UE_IdContrato Etiqueta Cuadro de texto: UE_IdTerceros Etiqueta: UE_IdTerceros Etiqueta Cuadro de texto: UE_Input Etiqueta: UE_Input Etiqueta Cuadro de texto: UE_Inicio Etiqueta: UE_Inicio Etiqueta Cuadro de texto: UE_Meses Etiqueta: UE_Meses Etiqueta Cuadro de texto: UE_Notas Etiqueta: UE_Notas Etiqueta Cuadro de texto: UE_PresupPtas Etiqueta: UE_PresupPtas Etiqueta Cuadro de texto: UE_Suministros Etiqueta: UE_Suministros Etiqueta Cuadro de texto: UE_Termino Etiqueta: UE_Termino Etiqueta

Formulario 48: fp60qst160Ac_Actividades
Objetos
Sección: Detalle Sección: EncabezadoDelFormulario Sección: PieDelFormulario Botón de comando: AbrirConsulta Casilla de verificación: Ac_Administrativas Etiqueta: Ac_Administrativas Etiqueta Casilla de verificación: Ac_Baja Etiqueta: Ac_Baja Etiqueta

<p>Cuadro de texto: Ac_CdActividades Etiqueta: Ac_CdActividades Etiqueta Casilla de verificación: Ac_Complementarias Etiqueta: Ac_Complementarias Etiqueta Cuadro de texto: Ac_FBaja Etiqueta: Ac_FBaja Etiqueta Cuadro de texto: Ac_IdDepartamental Etiqueta: Ac_IdDepartamental Etiqueta Cuadro de texto: Ac_IdFuncional Etiqueta: Ac_IdFuncional Etiqueta Cuadro de texto: Ac_IdSubBásica Etiqueta: Ac_IdSubBásica Etiqueta Cuadro de texto: Ac_IdSubComplementaria Etiqueta: Ac_IdSubComplementaria Etiqueta Cuadro de texto: Ac_IdTerritorial Etiqueta: Ac_IdTerritorial Etiqueta Cuadro de texto: Ac_Notas Etiqueta: Ac_Notas Etiqueta Casilla de verificación: Ac_Productivas Etiqueta: Ac_Productivas Etiqueta Casilla de verificación: Ac_Revisar Cuadro de texto: Ac_Tarea Etiqueta: Ac_Tarea Etiqueta Casilla de verificación: Ac_Transitorias Etiqueta: Ac_Transitorias Etiqueta Botón de comando: CerrarVentana Etiqueta: Etiqueta169 Etiqueta: Etiqueta93 Botón de comando: ImprimirFormulario Marco de objeto independiente: OLEIndependiente83 Marco de objeto independiente: OLEIndependiente84 Botón de comando: RegistroAnterior Botón de comando: RegistroSiguiete Botón de comando: SalirAplicación Cuadro de texto: Texto92</p>

Formulario 49: fp61t161SC_SubComplementaria
Objetos
<p>Sección: Detalle Sección: EncabezadoDelFormulario Sección: PieDelFormulario Botón de comando: AbrirConsulta Botón de comando: CerrarVentana Etiqueta: Etiqueta169 Etiqueta: Etiqueta93 Botón de comando: ImprimirFormulario Marco de objeto independiente: OLEIndependiente83 Marco de objeto independiente: OLEIndependiente84 Botón de comando: RegistroAnterior Botón de comando: RegistroSiguiete Botón de comando: SalirAplicación Cuadro de texto: SC_AUT Etiqueta: SC_AUT Etiqueta Cuadro de texto: SC_CdSubComplementaria Etiqueta: SC_CdSubComplementaria Etiqueta Cuadro de texto: SC_IdSubBásica Etiqueta: SC_IdSubBásica Etiqueta Cuadro de texto: SC_Nombre Etiqueta: SC_Nombre Etiqueta Cuadro de texto: Texto92</p>

Formulario 50: fp62t162SB_SubBásica
Objetos
<p>Sección: Detalle Sección: EncabezadoDelFormulario</p>

Sección: PieDelFormulario Botón de comando: AbrirConsulta Botón de comando: CerrarVentana Etiqueta: Etiqueta169 Etiqueta: Etiqueta93 Botón de comando: ImprimirFormulario Marco de objeto independiente: OLEIndependiente83 Marco de objeto independiente: OLEIndependiente84 Botón de comando: RegistroAnterior Botón de comando: RegistroSiguiete Botón de comando: SalirAplicación Cuadro de texto: SB_AUT Etiqueta: SB_AUT Etiqueta Cuadro de texto: SB_CdSubBásica Etiqueta: SB_CdSubBásica Etiqueta Cuadro de texto: SB_Nombre Etiqueta: SB_Nombre Etiqueta Cuadro de texto: Texto92

Formulario 51: fp70t190Tr_Terceros
Objetos
Sección: Detalle Sección: EncabezadoDelFormulario Sección: PieDelFormulario Botón de comando: AbrirFormulario Botón de alternar: ALBACETE Botón de comando: Cerrar Rectángulo: Cuadro154 Rectángulo: Cuadro161 Rectángulo: Cuadro163 Rectángulo: Cuadro164 Rectángulo: Cuadro167 Rectángulo: Cuadro52 Etiqueta: Etiqueta117 Etiqueta: Etiqueta122 Etiqueta: Etiqueta124 Etiqueta: Etiqueta126 Etiqueta: Etiqueta128 Etiqueta: Etiqueta130 Etiqueta: Etiqueta132 Etiqueta: Etiqueta134 Etiqueta: Etiqueta136 Etiqueta: Etiqueta138 Etiqueta: Etiqueta146 Etiqueta: Etiqueta147 Etiqueta: Etiqueta148 Etiqueta: Etiqueta149 Etiqueta: Etiqueta150 Etiqueta: Etiqueta151 Etiqueta: Etiqueta169 Botón de comando: ImprimirRegistro Marco de objeto independiente: OLEIndependiente83 Marco de objeto independiente: OLEIndependiente84 Botón de alternar: Opción119 Botón de opción: Opción121 Botón de opción: Opción123 Botón de opción: Opción125 Botón de opción: Opción127 Botón de opción: Opción129 Botón de opción: Opción131 Botón de opción: Opción133 Botón de opción: Opción135 Botón de opción: Opción137 Botón de alternar: Opción155 Botón de alternar: Opción157 Botón de alternar: Opción159

Grupo de opciones: OPCIONES Botón de comando: RegistroAnterior Botón de comando: RegistroSiguiete Botón de comando: Salir Cuadro combinado: Seleccionar Botón de alternar: TERUEL Casilla de verificación: Tr_Albacete Cuadro de texto: Tr_CdCondición Casilla de verificación: Tr_Cliente Cuadro de texto: Tr_IdNaturaleza Etiqueta: Tr_IdNaturaleza Etiqueta Cuadro de texto: Tr_IdTerritorial Etiqueta: Tr_IdTerritorial Etiqueta Cuadro de texto: Tr_IdTipoTercero Cuadro de texto: Tr_NIF Etiqueta: Tr_NIF Etiqueta Cuadro de texto: Tr_Nombre Etiqueta: Tr_Nombre Etiqueta Etiqueta: Tr_NombreEtiqueta_ Cuadro de texto: Tr_Notas Etiqueta: Tr_Notas Etiqueta Casilla de verificación: Tr_Profesional Casilla de verificación: Tr_Proveedor Casilla de verificación: Tr_Teruel Casilla de verificación: Tr_Valencia Botón de alternar: VALENCIA
--

Formulario 52: fp71t190Tr_Subfrm
Objetos
Sección: Detalle Sección: EncabezadoDelFormulario Sección: PieDelFormulario Cuadro de texto: Tr_CdTerceros Etiqueta: Tr_CdTerceros Etiqueta Cuadro de texto: Tr_NIF Etiqueta: Tr_NIF Etiqueta Cuadro de texto: Tr_Nombre Etiqueta: Tr_Nombre Etiqueta

Formulario 53: fp72t191Nt_Naturaleza
Objetos
Sección: Detalle Sección: EncabezadoDelFormulario Sección: PieDelFormulario Botón de comando: AbrirConsulta Botón de comando: CerrarVentana Etiqueta: Etiqueta169 Etiqueta: Etiqueta93 Botón de comando: ImprimirFormulario Cuadro de texto: Nt_AUT Etiqueta: Nt_AUT Etiqueta Cuadro de texto: Nt_CdTerceroNaturaleza Etiqueta: Nt_CdTerceroNaturaleza Etiqueta Cuadro de texto: Nt_Nombre Etiqueta: Nt_Nombre Etiqueta Cuadro de texto: Nt_Notas Etiqueta: Nt_Notas Etiqueta Marco de objeto independiente: OLEIndependiente83 Marco de objeto independiente: OLEIndependiente84 Botón de comando: RegistroAnterior Botón de comando: RegistroSiguiete Botón de comando: SalirAplicación Cuadro de texto: Texto92

Formulario 54: fp73t192Tp_Tipo
Objetos
Sección: Detalle Sección: EncabezadoDelFormulario Sección: PieDelFormulario Botón de comando: AbrirConsulta Botón de comando: CerrarVentana Etiqueta: Etiqueta169 Etiqueta: Etiqueta93 Botón de comando: ImprimirFormulario Marco de objeto independiente: OLEIndependiente83 Marco de objeto independiente: OLEIndependiente84 Botón de comando: RegistroAnterior Botón de comando: RegistroSiguiete Botón de comando: SalirAplicación Cuadro de texto: Texto92 Cuadro de texto: Tp_AUT Etiqueta: Tp_AUT Etiqueta Cuadro de texto: Tp_CdTipoTercero Etiqueta: Tp_CdTipoTercero Etiqueta Cuadro de texto: Tp_NombreTipo Etiqueta: Tp_NombreTipo Etiqueta

Formulario 55: fp7t906CA CuentasAnuales
Objetos
Sección: Detalle Sección: EncabezadoDelFormulario Sección: PieDelFormulario Cuadro de texto: CA_Apartado Etiqueta: CA_Apartado Etiqueta Cuadro de texto: CA_CdCuentasAnuales Etiqueta: CA_CdCuentasAnuales Etiqueta Cuadro de texto: CA_Cuenta Etiqueta: CA_Cuenta Etiqueta Cuadro de texto: CA_Datos1996 Etiqueta: CA_Datos1996 Etiqueta Cuadro de texto: CA_Datos1997 Etiqueta: CA_Datos1997 Etiqueta Cuadro de texto: CA_Datos1998 Etiqueta: CA_Datos1998 Etiqueta Cuadro de texto: CA_Datos1999 Etiqueta: CA_Datos1999 Etiqueta Cuadro de texto: CA_Datos2000 Etiqueta: CA_Datos2000 Etiqueta Cuadro de texto: CA_Datos2001 Etiqueta: CA_Datos2001 Etiqueta Cuadro de texto: CA_Datos2002 Etiqueta: CA_Datos2002 Etiqueta Cuadro de texto: CA_Datos2003 Etiqueta: CA_Datos2003 Etiqueta Cuadro de texto: CA_Datos2004 Etiqueta: CA_Datos2004 Etiqueta Cuadro de texto: CA_Datos2005 Etiqueta: CA_Datos2005 Etiqueta Etiqueta: CA_Nombre Etiqueta Cuadro de texto: CA_Subgrupo Etiqueta: CA_Subgrupo Etiqueta Botón de comando: Cerrar Etiqueta: Etiqueta169 Etiqueta: Etiqueta33 Botón de comando: NuevoRegistro Imagen: OLEIndependiente83 Imagen: OLEIndependiente84 Botón de comando: RegistroAnterior

Botón de comando: RegistroSiguiente
 Botón de comando: Salir
 Cuadro de texto: Texto32

Formulario 56: fp80TP_TablasPrimarias

Objetos

Sección: fDetalle
 Sección: fEncabezadoDelFormulario
 Sección: fPieDelFormulario
 Botón de comando: _Modalidad
 Botón de comando: _Conceptos
 Botón de comando: _Documento
 Botón de comando: _Fechas
 Botón de comando: _Actividades
 Botón de comando: _Complement
 Botón de comando: _Básicas
 Botón de comando: _Cualificación
 Botón de comando: _Categoría
 Botón de comando: _Jornada
 Botón de comando: _Puesto
 Botón de comando: _Relación
 Botón de comando: _Proyecto
 Botón de comando: _Objeto
 Botón de comando: _ClaseAval
 Botón de comando: _FormaCobro
 Botón de comando: _ClaseTercero
 Botón de comando: _TipoTercero
 Botón de comando: _NivelesGastos
 Botón de comando: _DetalleGastos
 Botón de comando: _ReclasificaciónGastos
 Botón de comando: _CostesEstándar
 Botón de comando: _CostesParciales
 Botón de comando: _CostesTotales
 Botón de comando: _HorasAcumuladas
 Botón de comando: _HorasRecuperables
 Botón de comando: _Tasas
 Botón de comando: _Estructura
 Botón de comando: _TablaMaestra
 Botón de comando: _Tablas
 Botón de comando: _Consultas
 Botón de comando: _Formularios
 Botón de comando: _Informes
 Botón de comando: _Códigos
 Botón de comando: _ClasesTablas
 Botón de comando: _ClasesConsultas
 Botón de comando: _ClaseFormulario
 Botón de comando: _ClasesInformes
 Botón de comando: _ClaseCódigos
 Botón de comando: _SubDiarios
 Botón de comando: _SubEncuadernación
 Botón de comando: _SubFacturación
 Botón de comando: _SubDesplazados
 Botón de comando: _SubSuministros
 Botón de comando: _SubTiempos
 Botón de comando: _SubDemandas
 Botón de comando: _SubPersonal1
 Botón de comando: _SubPersonal2
 Botón de comando: Asoaciones
 Etiqueta: cdC O G E S T
 Marco de objeto independiente: cdEICCP
 Marco de objeto independiente: cdUPV
 Botón de comando: CerrarVentana
 Rectángulo: Cuadro183
 Rectángulo: Cuadro194
 Etiqueta: etACTIVIDADES
 Etiqueta: etDIARIO

Etiqueta: EtPERSONAL-
 Etiqueta: EtVARIOS
 Botón de comando: HojasCálculo
 pASOCIACIONES
 pDATOS
 pDISEÑO
 pSUBFORMULARIOS
 Botón de comando: Salir
 TabCtl2

Formulario 57: fpe2t902BE_BancoEspaña

Objetos

Sección: Detalle
 Sección: EncabezadoDelFormulario
 Sección: PieDelFormulario
 Botón de comando: AbrirConsulta
 BALANCE
 Cuadro de texto: BE_Año
 Cuadro de texto: BE_Empleados
 Cuadro de texto: BE_FechaImput
 Cuadro de texto: BEB_11_InmovInmaterial
 Cuadro de texto: BEB_11_RecuPropios
 Cuadro de texto: BEB_12_InmovMaterial
 Cuadro de texto: BEB_12_ResAnteriores
 Cuadro de texto: BEB_13_InmovFinanc
 Cuadro de texto: BEB_14_GastosçAmort
 Cuadro de texto: BEB_20_Provisiones
 Cuadro de texto: BEB_21_Existencias
 Cuadro de texto: BEB_22_Deudores
 Cuadro de texto: BEB_23_InverFinanTemp
 Cuadro de texto: BEB_24_Disponible
 Cuadro de texto: BEB_31_FinancCorto
 Cuadro de texto: BEB_32_OtraFinancCorto
 Cuadro de texto: BEB_41_FinancCreditLargo
 Cuadro de texto: BEB_42_OtraFinancLargo
 Cuadro de texto: BEB_43_Proveedores
 Cuadro de texto: BEB_44_OtrosAcreed
 Cuadro de texto: BEB_51_DesComercial
 Cuadro de texto: BEP_11PA_EmpleadosFijos
 Cuadro de texto: BEP_11PE_EmpleadosFijos
 Cuadro de texto: BEP_12PA_EmpleadosNoFijosV
 Cuadro de texto: BEP_21PA_Sueldos
 Cuadro de texto: BEP_21PE_Sueldos
 Cuadro de texto: BEP_22PA_OtrosGastosPers
 Cuadro de texto: BEP_22PE_OtrosGastosPers
 Cuadro de texto: BEP_31PA_GastPersTrabajador
 Cuadro de texto: BEP_31PE_GastPersTrabajador
 Cuadro de texto: BEP_32PA_SueldosTrabajador
 Cuadro de texto: BEP_32PE_SueldosTrabajador
 Cuadro de texto: BER_000_Empresas
 Cuadro de texto: BER_101_CifraNegocios
 Cuadro de texto: BER_101EA_CifraNegocios
 Cuadro de texto: BER_101EE_CifraNegocios
 Cuadro de texto: BER_102_OtrosIngresos
 Cuadro de texto: BER_102EA_OtrosIngresos
 Cuadro de texto: BER_102EE_OtrosIngresos
 Cuadro de texto: BER_103_ConsMercad
 Cuadro de texto: BER_103EA_ConsMercad
 Cuadro de texto: BER_103EE_ConsMercad
 Cuadro de texto: BER_204_ConsExpl
 Cuadro de texto: BER_204EA_ConsExpl
 Cuadro de texto: BER_204EE_ConsExpl
 Cuadro de texto: BER_205_OtrosGastos
 Cuadro de texto: BER_205EA_OtrosGastos
 Cuadro de texto: BER_205EE_OtrosGastos
 Cuadro de texto: BER_306_GastosPersonal

Cuadro de texto: BER_306EA_GastosPersonal
Cuadro de texto: BER_306EE_GastosPersonal
Cuadro de texto: BER_407_Dotaciones
Cuadro de texto: BER_407EA_Dotaciones
Cuadro de texto: BER_407EE_Dotaciones
Cuadro de texto: BER_408EA_GastosFinanc
Cuadro de texto: BER_408EE_GastosFinanc
Cuadro de texto: BER_409_IngresosFinanc
Cuadro de texto: BER_409EA_IngresosFinanc
Cuadro de texto: BER_409EE_IngresosFinanc
Cuadro de texto: BER_510_IngGastExtraor
Cuadro de texto: BER_510EA_IngGastExtraor
Cuadro de texto: BER_510EE_IngGastExtraor
Cuadro de texto: BER_511_OtrosResult
Cuadro de texto: BER_511EA_OtrosResult
Cuadro de texto: BER_511EE_OtrosResult
Cuadro de texto: BER_512_ImptoBenef
Cuadro de texto: BER_512EA_ImptoBenef
Cuadro de texto: BER_512EE_ImptoBenef
Cuadro de texto: BER_613_OtrosGtosIngresos
Cuadro de texto: BER_613EA_OtrosGtosIngresos
Cuadro de texto: BER_613EE_OtrosGtosIngresos
Cuadro de texto: BER_614_Ajustes
Cuadro de texto: BER_614EA_Ajustes
Cuadro de texto: BER_614EE_Ajustes
Cuadro de texto: BER_715_Dividendos
Cuadro de texto: BER_715EA_Dividendos
Cuadro de texto: BER_715EE_Dividendos
Botón de comando: CerrarVentana
Rectángulo: Cuadro316
ESTRUC RESULT AGREGADO
ESTRUC RESULT EMPR
Etiqueta: Etiqueta169
Etiqueta: Etiqueta220
Etiqueta: Etiqueta221
Etiqueta: Etiqueta223
Etiqueta: Etiqueta224
Etiqueta: Etiqueta225
Etiqueta: Etiqueta226
Etiqueta: Etiqueta227
Etiqueta: Etiqueta228
Etiqueta: Etiqueta229
Etiqueta: Etiqueta230
Etiqueta: Etiqueta231
Etiqueta: Etiqueta232
Etiqueta: Etiqueta233
Etiqueta: Etiqueta234
Etiqueta: Etiqueta235
Etiqueta: Etiqueta236
Etiqueta: Etiqueta237
Etiqueta: Etiqueta242
Etiqueta: Etiqueta243
Etiqueta: Etiqueta244
Etiqueta: Etiqueta245
Etiqueta: Etiqueta246
Etiqueta: Etiqueta247
Etiqueta: Etiqueta248
Etiqueta: Etiqueta249
Etiqueta: Etiqueta250
Etiqueta: Etiqueta251
Etiqueta: Etiqueta252
Etiqueta: Etiqueta254
Etiqueta: Etiqueta255
Etiqueta: Etiqueta256
Etiqueta: Etiqueta257
Etiqueta: Etiqueta259

<p>Etiqueta: Etiqueta260 Etiqueta: Etiqueta261 Etiqueta: Etiqueta262 Etiqueta: Etiqueta263 Etiqueta: Etiqueta264 Etiqueta: Etiqueta265 Etiqueta: Etiqueta266 Etiqueta: Etiqueta267 Etiqueta: Etiqueta268 Etiqueta: Etiqueta269 Etiqueta: Etiqueta270 Etiqueta: Etiqueta271 Etiqueta: Etiqueta272 Etiqueta: Etiqueta273 Etiqueta: Etiqueta274 Etiqueta: Etiqueta275 Etiqueta: Etiqueta276 Etiqueta: Etiqueta277 Etiqueta: Etiqueta278 Etiqueta: Etiqueta279 Etiqueta: Etiqueta280 Etiqueta: Etiqueta281 Etiqueta: Etiqueta282 Etiqueta: Etiqueta283 Etiqueta: Etiqueta284 Etiqueta: Etiqueta285 Etiqueta: Etiqueta286 Etiqueta: Etiqueta287 Etiqueta: Etiqueta288 Etiqueta: Etiqueta290 Etiqueta: Etiqueta291 Etiqueta: Etiqueta292 Etiqueta: Etiqueta293 Etiqueta: Etiqueta294 Etiqueta: Etiqueta295 Etiqueta: Etiqueta296 Etiqueta: Etiqueta297 Etiqueta: Etiqueta298 Etiqueta: Etiqueta299 Etiqueta: Etiqueta300 Etiqueta: Etiqueta301 Etiqueta: Etiqueta302 Etiqueta: Etiqueta303 Etiqueta: Etiqueta304 Etiqueta: Etiqueta305 Botón de comando: ImprimirFormulario Botón de comando: NuevoRegistro Imagen: OLEIndependiente83 Imagen: OLEIndependiente84 PERSONAL Botón de comando: RegistroAnterior Botón de comando: RegistroSiguiente RESULTADOS Botón de comando: SalirAplicación TabCtl151</p>
--

Formulario 58: fpe3t903Mc_Macroeconomía
Objetos
<p>Sección: Detalle Sección: EncabezadoDelFormulario Sección: PieDelFormulario Botón de comando: AbrirConsulta Botón de comando: CerrarVentana Etiqueta: Etiqueta169 Etiqueta: Etiqueta55 Botón de comando: ImprimirFormulario</p>

<p>Cuadro de texto: Mc_11_IPC Etiqueta: Mc_11_IPC Etiqueta Cuadro de texto: Mc_12_IPI Etiqueta: Mc_12_IPI Etiqueta Cuadro de texto: Mc_13_ICL Etiqueta: Mc_13_ICL Etiqueta Cuadro de texto: Mc_21_TipoLegal Etiqueta: Mc_21_TipoLegal Etiqueta Cuadro de texto: Mc_22_TipoInterbancario Etiqueta: Mc_22_TipoInterbancario Etiqueta Cuadro de texto: Mc_231_DtoComCorto Etiqueta: Mc_231_DtoComCorto Etiqueta Cuadro de texto: Mc_232_PtmosLargo Etiqueta: Mc_232_PtmosLargo Etiqueta Cuadro de texto: Mc_241_DtoComCorto Etiqueta: Mc_241_DtoComCorto Etiqueta Cuadro de texto: Mc_242_PtmosLargo Etiqueta: Mc_242_PtmosLargo Etiqueta Cuadro de texto: Mc_251_LetrasTesoro Cuadro de texto: Mc_252_BonosObligCorto Etiqueta: Mc_252_BonosObligCorto Etiqueta Etiqueta: Mc_253_BonosObligLargo Etiqueta Cuadro de texto: Mc_31_Ecu Etiqueta: Mc_31_Ecu Etiqueta Cuadro de texto: Mc_32_Marco Etiqueta: Mc_32_Marco Etiqueta Cuadro de texto: Mc_33_Franco Etiqueta: Mc_33_Franco Etiqueta Cuadro de texto: Mc_34_Libra Etiqueta: Mc_34_Libra Etiqueta Cuadro de texto: Mc_Año Etiqueta: Mc_Año Etiqueta Cuadro de texto: Mc_Aut Etiqueta: Mc_Aut Etiqueta Cuadro de texto: Mc_Dólar Etiqueta: Mc_Dólar Etiqueta Cuadro de texto: Mc_FechaImput Etiqueta: Mc_FechaImput Etiqueta Cuadro de texto: Mc_Lira Etiqueta: Mc_Lira Etiqueta Cuadro de texto: Mc_Yen Etiqueta: Mc_Yen Etiqueta Cuadro de texto: Mc354_Escudo Etiqueta: Mc354_Escudo Etiqueta Botón de comando: NuevoRegistro Imagen: OLEIndependiente83 Imagen: OLEIndependiente84 Botón de comando: RegistroAnterior Botón de comando: RegistroSiguiete Botón de comando: SalirAplicación Cuadro de texto: Texto50</p>
--

Formulario 59: fpe4t904Tc_Tecniberia
Objetos
<p>Sección: Detalle Sección: EncabezadoDelFormulario Sección: PieDelFormulario Botón de comando: AbrirConsulta Botón de comando: CerrarVentana Etiqueta: Etiqueta100 Etiqueta: Etiqueta101 Etiqueta: Etiqueta102 Etiqueta: Etiqueta103 Etiqueta: Etiqueta104 Etiqueta: Etiqueta105 Etiqueta: Etiqueta106</p>

Etiqueta: Etiqueta108
Etiqueta: Etiqueta109
Etiqueta: Etiqueta110
Etiqueta: Etiqueta111
Etiqueta: Etiqueta112
Etiqueta: Etiqueta113
Etiqueta: Etiqueta114
Etiqueta: Etiqueta115
Etiqueta: Etiqueta169
Etiqueta: Etiqueta99
Botón de comando: ImprimirFormulario
Marco de objeto independiente: OLEIndependiente83
Marco de objeto independiente: OLEIndependiente84
Botón de comando: RegistroAnterior
Botón de comando: RegistroSiguiente
Botón de comando: SalirAplicación
Cuadro de texto: Tc_AbsentismoA
Cuadro de texto: Tc_AbsentismoD
Etiqueta: Tc_AbsentismoD Etiqueta
Cuadro de texto: Tc_AbsentismoE
Etiqueta: Tc_AbsentismoE Etiqueta
Cuadro de texto: Tc_Año
Etiqueta: Tc_Año Etiqueta
Cuadro de texto: Tc_Aut
Etiqueta: Tc_Aut Etiqueta
Cuadro de texto: Tc_AuxiliarAdmin
Etiqueta: Tc_AuxiliarAdmin Etiqueta
Cuadro de texto: Tc_AuxiliarTécnico
Etiqueta: Tc_AuxiliarTécnico Etiqueta
Cuadro de texto: Tc_AuxiliarTopógrafo
Etiqueta: Tc_AuxiliarTopógrafo Etiqueta
Cuadro de texto: Tc_Beneficios
Etiqueta: Tc_Beneficios Etiqueta
Cuadro de texto: Tc_BeneficiosA
Cuadro de texto: Tc_BeneficiosE
Cuadro de texto: Tc_Delineante
Etiqueta: Tc_Delineante Etiqueta
Cuadro de texto: Tc_EnfermedadA
Etiqueta: Tc_EnfermedadA Etiqueta
Cuadro de texto: Tc_EnfermedadD
Etiqueta: Tc_EnfermedadD Etiqueta
Cuadro de texto: Tc_EnfermedadE
Etiqueta: Tc_EnfermedadE Etiqueta
Cuadro de texto: Tc_EstructuraAdmin
Etiqueta: Tc_EstructuraAdmin Etiqueta
Cuadro de texto: Tc_EstructuraAdminA
Cuadro de texto: Tc_EstructuraAdminE
Etiqueta: Tc_EstructuraProductiva Etiqueta
Cuadro de texto: Tc_EstructuraProductivaA
Cuadro de texto: Tc_EstructuraProductivaE
Cuadro de texto: Tc_FechaInput
Etiqueta: Tc_FechaInput Etiqueta
Cuadro de texto: Tc_FormaciónA
Etiqueta: Tc_FormaciónA Etiqueta
Cuadro de texto: Tc_FormaciónD
Etiqueta: Tc_FormaciónD Etiqueta
Cuadro de texto: Tc_FormaciónE
Etiqueta: Tc_FormaciónE Etiqueta
Cuadro de texto: Tc_GastosGenerales
Etiqueta: Tc_GastosGenerales Etiqueta
Cuadro de texto: Tc_GastosGeneralesA
Cuadro de texto: Tc_GastosGeneralesE
Cuadro de texto: Tc_Geólogo10
Etiqueta: Tc_Geólogo10 Etiqueta
Cuadro de texto: Tc_Geólogo5
Cuadro de texto: Tc_InactividadA

Etiqueta: Tc_InactividadA Etiqueta
Cuadro de texto: Tc_InactividadD
Etiqueta: Tc_InactividadD Etiqueta
Cuadro de texto: Tc_InactividadE
Etiqueta: Tc_InactividadE Etiqueta
Cuadro de texto: Tc_Licenciado
Etiqueta: Tc_Licenciado Etiqueta
Cuadro de texto: Tc_Ordenanza
Etiqueta: Tc_Ordenanza Etiqueta
Cuadro de texto: Tc_OtrosBenefSociales
Etiqueta: Tc_OtrosBenefSociales Etiqueta
Cuadro de texto: Tc_OtrosBenefSocialesE
Cuadro de texto: Tc_Peón
Etiqueta: Tc_Peón Etiqueta
Cuadro de texto: Tc_ProvDespidos
Etiqueta: Tc_ProvDespidos Etiqueta
Cuadro de texto: Tc_ProvDespidosA
Cuadro de texto: Tc_ProvDespidosE
Cuadro de texto: Tc_Proyectista
Etiqueta: Tc_Proyectista Etiqueta
Cuadro de texto: Tc_SeguridadSocial
Etiqueta: Tc_SeguridadSocial Etiqueta
Cuadro de texto: Tc_SeguridadSocialA
Cuadro de texto: Tc_SeguridadSocialE
Cuadro de texto: Tc_TécnicoLboratorio
Cuadro de texto: Tc_TM1
Etiqueta: Tc_TM1 Etiqueta
Cuadro de texto: Tc_TM5
Etiqueta: Tc_TM5 Etiqueta
Cuadro de texto: Tc_Topógrafo
Etiqueta: Tc_Topógrafo Etiqueta
Cuadro de texto: Tc_TS1
Etiqueta: Tc_TS1 Etiqueta
Cuadro de texto: Tc_TS10
Etiqueta: Tc_TS10 Etiqueta
Cuadro de texto: Tc_TS5
Cuadro de texto: Tc_VigilanteObras
Etiqueta: Tc_VigilanteObras Etiqueta
Etiqueta: TécLaborat Etiqueta
Cuadro de texto: Texto98
Cuadro de texto: Tr_CoordinaciónA
Cuadro de texto: Tr_CoordinaciónD
Etiqueta: Tr_CoordinaciónD Etiqueta
Cuadro de texto: Tr_CoordinaciónE
Etiqueta: Tr_CoordinaciónE Etiqueta
Cuadro de texto: Tr_HorasConvenio
Etiqueta: Tr_HorasConvenio Etiqueta
Cuadro de texto: Tr_OfertasA
Etiqueta: Tr_OfertasA Etiqueta
Cuadro de texto: Tr_OfertasD
Etiqueta: Tr_OfertasD Etiqueta
Cuadro de texto: Tr_OfertasE
Etiqueta: Tr_OfertasE Etiqueta
Cuadro de texto: Tr_RelacionesPúblicasA
Etiqueta: Tr_RelacionesPúblicasA Etiqueta
Cuadro de texto: Tr_RelacionesPúblicasD
Etiqueta: Tr_RelacionesPúblicasD Etiqueta
Cuadro de texto: Tr_RelacionesPúblicasE
Etiqueta: Tr_RelacionesPúblicasE Etiqueta
Etiqueta: TS5 Etiqueta

Formulario 60: fpe5t905As_Asince
Objetos
Sección: Detalle
Sección: EncabezadoDelFormulario
Sección: PieDelFormulario

Botón de comando: AbrirConsulta
Cuadro de texto: As_Año
Etiqueta: As_Año Etiqueta
Cuadro de texto: As_AuxiliarAdmin
Etiqueta: As_AuxiliarAdmin Etiqueta
Cuadro de texto: As_AuxiliarTécnico
Etiqueta: As_AuxiliarTécnico Etiqueta
Cuadro de texto: As_AuxiliarTopógrafo
Etiqueta: As_AuxiliarTopógrafo Etiqueta
Cuadro de texto: As_BeneficiosA
Etiqueta: As_BeneficiosA Etiqueta
Cuadro de texto: As_BeneficiosD
Etiqueta: As_BeneficiosD Etiqueta
Cuadro de texto: As_BeneficiosE
Etiqueta: As_BeneficiosE Etiqueta
Cuadro de texto: As_Delineante
Etiqueta: As_Delineante Etiqueta
Cuadro de texto: As_EstructuraAdminA
Etiqueta: As_EstructuraAdminA Etiqueta
Cuadro de texto: As_EstructuraAdminD
Etiqueta: As_EstructuraAdminD Etiqueta
Cuadro de texto: As_EstructuraAdminE
Etiqueta: As_EstructuraAdminE Etiqueta
Cuadro de texto: As_EstructuraProductivaA
Etiqueta: As_EstructuraProductivaA Etiqueta
Cuadro de texto: As_EstructuraProductivaD
Cuadro de texto: As_EstructuraProductivaE
Etiqueta: As_EstructuraProductivaE Etiqueta
Cuadro de texto: As_Fechalmput
Etiqueta: As_Fechalmput Etiqueta
Cuadro de texto: As_GastosGeneralesA
Etiqueta: As_GastosGeneralesA Etiqueta
Cuadro de texto: As_GastosGeneralesD
Etiqueta: As_GastosGeneralesD Etiqueta
Cuadro de texto: As_GastosGeneralesE
Etiqueta: As_GastosGeneralesE Etiqueta
Cuadro de texto: As_Geólogo10
Etiqueta: As_Geólogo10 Etiqueta
Cuadro de texto: As_Geólogo5
Etiqueta: As_Geólogo5 Etiqueta
Cuadro de texto: As_HorasConvenio
Etiqueta: As_HorasConvenio Etiqueta
Cuadro de texto: As_Licenciado
Etiqueta: As_Licenciado Etiqueta
Cuadro de texto: As_Ordenanza
Etiqueta: As_Ordenanza Etiqueta
Cuadro de texto: As_OtrosBeneficiosSocialesA
Etiqueta: As_OtrosBeneficiosSocialesA Etiqueta
Cuadro de texto: As_OtrosBeneficiosSocialesD
Etiqueta: As_OtrosBeneficiosSocialesD Etiqueta
Cuadro de texto: As_OtrosBeneficiosSocialesE
Etiqueta: As_OtrosBeneficiosSocialesE Etiqueta
Cuadro de texto: As_Peón
Etiqueta: As_Peón Etiqueta
Cuadro de texto: As_ProvDespidosA
Etiqueta: As_ProvDespidosA Etiqueta
Etiqueta: As_ProvDespidosD Etiqueta
Cuadro de texto: As_ProvDespidosE
Etiqueta: As_ProvDespidosE Etiqueta
Cuadro de texto: As_Proyectista
Etiqueta: As_Proyectista Etiqueta
Cuadro de texto: As_SeguridadSocialA
Etiqueta: As_SeguridadSocialA Etiqueta
Cuadro de texto: As_SeguridadSocialD

Etiqueta: As_SeguridadSocialD Etiqueta
Cuadro de texto: As_SeguridadSocialE
Etiqueta: As_SeguridadSocialE Etiqueta
Cuadro de texto: As_TécMed1
Etiqueta: As_TécMed1 Etiqueta
Cuadro de texto: As_TécMed5
Etiqueta: As_TécMed5 Etiqueta
Cuadro de texto: As_TécnicoLboratorio
Etiqueta: As_TécnicoLboratorio Etiqueta
Cuadro de texto: As_TécSup1
Etiqueta: As_TécSup1 Etiqueta
Cuadro de texto: As_TécSup10
Etiqueta: As_TécSup10 Etiqueta
Cuadro de texto: As_TécSup5
Etiqueta: As_TécSup5 Etiqueta
Cuadro de texto: As_TiempoNoprodA
Etiqueta: As_TiempoNoprodA Etiqueta
Cuadro de texto: As_TiempoNoProdD
Etiqueta: As_TiempoNoProdD Etiqueta
Cuadro de texto: As_TiempoNoProdE
Etiqueta: As_TiempoNoProdE Etiqueta
Cuadro de texto: As_Topógrafo
Cuadro de texto: As_VigilanteObras
Etiqueta: As_VigilanteObras Etiqueta
Botón de comando: CerrarVentana
Rectángulo: Cuadro105
Etiqueta: Etiqueta169
Botón de comando: ImprimirFormulario
Marco de objeto independiente: OLEIndependiente83
Marco de objeto independiente: OLEIndependiente84
Botón de comando: RegistroAnterior
Botón de comando: RegistroSiguiete
Botón de comando: SalirAplicación

Formulario 61: fpe6t906En_Encuestas
Objetos
Sección: Detalle
Sección: EncabezadoDelFormulario
Sección: PieDelFormulario
Botón de comando: AbrirConsulta
Botón de comando: CerrarVentana
COSTE HR PERSONAL
DIVERSIFICACIÓN
Cuadro de texto: En_11_PersAdm
Cuadro de texto: En_12_PersTéc
Cuadro de texto: En_13_Subcontrat
Cuadro de texto: En_14_GtosGles
Cuadro de texto: En_21_CliPriv
Cuadro de texto: En_22_CorpLoc
Cuadro de texto: En_23_CorProv
Cuadro de texto: En_24_AdmAutón
Cuadro de texto: En_25_AdmCentr
Cuadro de texto: En_31_Proj
Cuadro de texto: En_32_DirObr
Cuadro de texto: En_33_Otros
Cuadro de texto: En_41_Carret
Cuadro de texto: En_42_RecHidr
Cuadro de texto: En_42_TécGSP
Cuadro de texto: En_43_MedAmb
Cuadro de texto: En_44_Urb
Cuadro de texto: En_45_Edif
Cuadro de texto: En_46_ObrMarít
Cuadro de texto: En_47_Inglnd

<p>Cuadro de texto: En_48_PrManag Cuadro de texto: En_49_Otros Cuadro de texto: En_53_ExpExtf Cuadro de texto: En_54_Becart Cuadro de texto: En_55_Adm Cuadro de texto: En_56_PerNoCual Cuadro de texto: En_Año ESPECIDAD ESTR COSTES Etiqueta: Etiqueta169 Etiqueta: Etiqueta307 Etiqueta: Etiqueta308 Etiqueta: Etiqueta309 Etiqueta: Etiqueta310 Etiqueta: Etiqueta311 Etiqueta: Etiqueta312 Etiqueta: Etiqueta313 Etiqueta: Etiqueta314 Etiqueta: Etiqueta315 Etiqueta: Etiqueta316 Etiqueta: Etiqueta317 Etiqueta: Etiqueta318 Etiqueta: Etiqueta319 Etiqueta: Etiqueta320 Etiqueta: Etiqueta321 Etiqueta: Etiqueta322 Etiqueta: Etiqueta323 Etiqueta: Etiqueta324 Etiqueta: Etiqueta325 Etiqueta: Etiqueta326 Etiqueta: Etiqueta327 Etiqueta: Etiqueta328 Etiqueta: Etiqueta330 Etiqueta: Etiqueta331 Etiqueta: Etiqueta332 Etiqueta: Etiqueta333 Etiqueta: Etiqueta334 Etiqueta: Etiqueta335 Botón de comando: ImprimirFormulario Botón de comando: NuevoRegistro Imagen: OLEIndependiente83 Imagen: OLEIndependiente84 Botón de comando: RegistroAnterior Botón de comando: RegistroSiguiente Botón de comando: SalirAplicación SEG MERCADO TabCtl151 Cuadro de texto: Texto306</p>
--

Formulario 62: fpet9071NG NivelesGastos
Objetos
<p>Sección: Detalle Sección: EncabezadoDelFormulario Sección: PieDelFormulario Botón de comando: AbrirConsulta Botón de comando: CerrarVentana Rectángulo: Cuadro6 Etiqueta: Etiqueta169 Botón de comando: ImprimirFormulario Cuadro de texto: NG_Aut Etiqueta: NG_Aut Etiqueta Cuadro de texto: NG_Código Etiqueta: NG_Código Etiqueta Cuadro de texto: NG_Nombre Etiqueta: NG_Nombre Etiqueta Marco de objeto independiente: OLEIndependiente83</p>

Marco de objeto independiente: OLEIndependiente84 Botón de comando: RegistroAnterior Botón de comando: RegistroSiguiete Botón de comando: SalirAplicación
--

Formulario 63: fpet9072DG_DetalleGastos
Objetos
Sección: Detalle Sección: EncabezadoDelFormulario Sección: PieDelFormulario Botón de comando: AbrirConsulta Botón de comando: CerrarVentana Rectángulo: Cuadro8 Cuadro de texto: DG_CdDetalle Cuadro de texto: DG_Concepto Cuadro de texto: DG_IdNivel Etiqueta: Etiqueta10 Etiqueta: Etiqueta11 Etiqueta: Etiqueta169 Etiqueta: Etiqueta9 Botón de comando: ImprimirFormulario Marco de objeto independiente: OLEIndependiente83 Marco de objeto independiente: OLEIndependiente84 Botón de comando: RegistroAnterior Botón de comando: RegistroSiguiete Botón de comando: SalirAplicación

Formulario 64: fpet907RG_ReclasificaciónGastos
Objetos
Sección: Detalle Sección: EncabezadoDelFormulario Sección: PieDelFormulario Botón de comando: AbrirConsulta Botón de comando: CerrarVentana Rectángulo: Cuadro10 Cuadro combinado: DG_CdDetalle Etiqueta: Etiqueta11 Etiqueta: Etiqueta12 Etiqueta: Etiqueta13 Etiqueta: Etiqueta14 Etiqueta: Etiqueta15 Etiqueta: Etiqueta16 Etiqueta: Etiqueta169 Etiqueta: Etiqueta17 Botón de comando: ImprimirFormulario Cuadro combinado: NG_Código Marco de objeto independiente: OLEIndependiente83 Marco de objeto independiente: OLEIndependiente84 Botón de comando: RegistroAnterior Botón de comando: RegistroSiguiete Cuadro de texto: RG_CE1999 Cuadro de texto: RG_CE2000 Cuadro de texto: RG_Concepto Cuadro de texto: RG_GC1998 Cuadro de texto: RG_GC1999 Botón de comando: SalirAplicación

Formulario 65: fpet908CE_CostesEstándar
Objetos
Sección: Detalle Sección: EncabezadoDelFormulario Sección: PieDelFormulario Cuadro de texto: _NIVEL Etiqueta: _NIVEL Etiqueta Cuadro de texto: _NIVEL

Etiqueta: _NIVEL Etiqueta
Cuadro de texto: _Informática
Etiqueta: _Informática Etiqueta
Cuadro de texto: _Inmobiliario
Etiqueta: _Inmobiliario Etiqueta
Cuadro de texto: _Mobiliario
Etiqueta: _Mobiliario Etiqueta
Cuadro de texto: _Reprografía
Etiqueta: _Reprografía Etiqueta
Cuadro de texto: _Transporte
Etiqueta: _Transporte Etiqueta
Cuadro de texto: _Utillaje
Etiqueta: _Utillaje Etiqueta
Cuadro de texto: _NIVEL
Etiqueta: _NIVEL Etiqueta
Cuadro de texto: _Comunicaciones
Etiqueta: _Comunicaciones Etiqueta
Cuadro de texto: _Formación
Etiqueta: _Formación Etiqueta
Cuadro de texto: _Material de escritorio
Etiqueta: _Material de escritorio Etiqueta
Cuadro de texto: _Protección patrimonial
Etiqueta: _Protección patrimonial Etiqueta
Etiqueta: _Relaciones públicas Etiqueta
Cuadro de texto: _Tasas e impuestos
Etiqueta: _Tasas e impuestos Etiqueta
Cuadro de texto: _NIVEL
Etiqueta: _NIVEL Etiqueta
Cuadro de texto: _Material fungible
Etiqueta: _Material fungible Etiqueta
Cuadro de texto: _NIVEL
Etiqueta: _NIVEL Etiqueta
Cuadro de texto: _Gastos Financieros
Etiqueta: _Gastos Financieros Etiqueta
Cuadro de texto: _Coste Capital
Etiqueta: _Coste Capital Etiqueta
Cuadro de texto: _NIVEL
Etiqueta: _NIVEL Etiqueta
Cuadro de texto: _Servicios externos
Etiqueta: _Servicios externos Etiqueta
Cuadro de texto: _Encuadernaciones
Etiqueta: _Encuadernaciones Etiqueta
Cuadro de texto: _Vehículos y carburantes
Etiqueta: _Vehículos y carburantes Etiqueta
Cuadro de texto: _Otros gastos directos
Etiqueta: _Otros gastos directos Etiqueta
Cuadro de texto: _Oficinas desplazadas
Etiqueta: _Oficinas desplazadas Etiqueta
Cuadro de texto: _Financieros
Etiqueta: _Financieros Etiqueta
Cuadro de texto: _Visados
Etiqueta: _Visados Etiqueta
Cuadro de texto: _NIVEL
Botón de comando: AbrirConsulta
Cuadro de texto: AÑO
Etiqueta: AÑO Etiqueta
Botón de comando: CerrarVentana
Cuadro de texto: CONCEPTOS
Etiqueta: CONCEPTOS Etiqueta
Casilla de verificación: COSTES
Rectángulo: Cuadro10
Etiqueta: Etiqueta169
Etiqueta: Etiqueta62
Etiqueta: Etiqueta63
Etiqueta: Etiqueta64
Etiqueta: Etiqueta66

Casilla de verificación: GASTOS Casilla de verificación: HORAS Cuadro de texto: HORAS_PREV Botón de comando: ImprimirFormulario Marco de objeto independiente: OLEIndependiente83 Marco de objeto independiente: OLEIndependiente84 Botón de comando: RegistroAnterior Botón de comando: RegistroSiguiete Botón de comando: SalirAplicación

Formulario 66: fpt11Md_Modalidad
Objetos
Sección: Detalle Sección: EncabezadoDelFormulario Sección: PieDelFormulario Botón de comando: AbrirConsulta Botón de comando: CerrarVentana Etiqueta: Etiqueta134 Etiqueta: Etiqueta135 Etiqueta: Etiqueta136 Etiqueta: Etiqueta148 Etiqueta: Etiqueta169 Botón de comando: ImprimirFormulario Cuadro de texto: Md_CdModalidad Cuadro de texto: Md_Nombre Cuadro de texto: Md_Notas Marco de objeto independiente: OLEIndependiente83 Marco de objeto independiente: OLEIndependiente84 Botón de comando: RegistroAnterior Botón de comando: RegistroSiguiete Botón de comando: SalirAplicación Cuadro de texto: Texto147

Formulario 67: fpt12Cn_Concepto
Objetos
Sección: Detalle Sección: EncabezadoDelFormulario Sección: PieDelFormulario Botón de comando: AbrirConsulta Botón de comando: CerrarVentana Cuadro de texto: Cn_AUT Etiqueta: Cn_AUT Etiqueta Cuadro de texto: Cn_CdConceptos Etiqueta: Cn_CdConceptos Etiqueta Cuadro de texto: Cn_Nombre Etiqueta: Cn_Nombre Etiqueta Cuadro de texto: Cn_Notas Etiqueta: Cn_Notas Etiqueta Etiqueta: Etiqueta169 Etiqueta: Etiqueta93 Botón de comando: ImprimirFormulario Marco de objeto independiente: OLEIndependiente83 Marco de objeto independiente: OLEIndependiente84 Botón de comando: RegistroAnterior Botón de comando: RegistroSiguiete Botón de comando: SalirAplicación Cuadro de texto: Texto92

Formulario 68: fpt14Dc_Documento
Objetos
Sección: Detalle Sección: EncabezadoDelFormulario Sección: PieDelFormulario Botón de comando: AbrirConsulta Botón de comando: CerrarVentana

<p>Cuadro de texto: Dc_AUT Etiqueta: Dc_AUT Etiqueta Cuadro de texto: Dc_CdDocumento Etiqueta: Dc_CdDocumento Etiqueta Cuadro de texto: Dc_Nombre Etiqueta: Dc_Nombre Etiqueta Cuadro de texto: Dc_Notas Etiqueta: Dc_Notas Etiqueta Etiqueta: Etiqueta169 Etiqueta: Etiqueta93 Botón de comando: ImprimirFormulario Marco de objeto independiente: OLEIndependiente83 Marco de objeto independiente: OLEIndependiente84 Botón de comando: RegistroAnterior Botón de comando: RegistroSiguiente Botón de comando: SalirAplicación Cuadro de texto: Texto92</p>
--

Formulario 69: fpt15Fc_Fechas
Objetos
<p>Sección: Detalle Sección: EncabezadoDelFormulario Sección: PieDelFormulario Botón de comando: AbrirConsulta Botón de comando: CerrarVentana Etiqueta: Etiqueta169 Etiqueta: Etiqueta93 Cuadro de texto: Fc_Fecha Etiqueta: Fc_Fecha Etiqueta Botón de comando: ImprimirFormulario Marco de objeto independiente: OLEIndependiente83 Marco de objeto independiente: OLEIndependiente84 Botón de comando: RegistroAnterior Botón de comando: RegistroSiguiente Botón de comando: SalirAplicación Cuadro de texto: Texto92</p>

Formulario 70: fpt810Es_Estructura
Objetos
<p>Sección: Detalle Sección: EncabezadoDelFormulario Sección: PieDelFormulario Botón de comando: AbrirConsulta Cuadro de texto: Ar_CdArea Etiqueta: Ar_CdArea Etiqueta Botón de comando: CerrarVentana Cuadro de texto: Cs_Año Etiqueta: Cs_Año Etiqueta Cuadro de texto: Es_CdDepartamental Etiqueta: Es_CdDepartamental Etiqueta Cuadro de texto: Es_CdEstructuraCostes Etiqueta: Es_CdEstructuraCostes Etiqueta Cuadro de texto: Es_CdFuncional Etiqueta: Es_CdFuncional Etiqueta Cuadro de texto: Es_CdOperativa Etiqueta: Es_CdOperativa Etiqueta Cuadro de texto: Es_CdTerritorial Etiqueta: Es_CdTerritorial Etiqueta Cuadro de texto: Es_CosteHorario Etiqueta: Es_CosteHorario Etiqueta Casilla de verificación: Es_Departamento Etiqueta: Es_Departamento Etiqueta Casilla de verificación: Es_Funcional Etiqueta: Es_Funcional Etiqueta</p>

Cuadro de texto: Es_Horas
 Etiqueta: Es_Horas Etiqueta
 Cuadro de texto: Es_IdJefeDepartamental
 Etiqueta: Es_IdJefeDepartamental Etiqueta
 Etiqueta: Es_IdJefeFuncional Etiqueta
 Cuadro de texto: Es_IdJefeOperativo
 Etiqueta: Es_IdJefeOperativo Etiqueta
 Cuadro de texto: Es_IdJefeTerritorial
 Etiqueta: Es_IdJefeTerritorial Etiqueta
 Cuadro de texto: Es_Nivel0
 Etiqueta: Es_Nivel0 Etiqueta
 Cuadro de texto: Es_Nivel1
 Etiqueta: Es_Nivel1 Etiqueta
 Cuadro de texto: Es_Nivel2
 Etiqueta: Es_Nivel2 Etiqueta
 Cuadro de texto: Es_Nivel3
 Etiqueta: Es_Nivel3 Etiqueta
 Cuadro de texto: Es_Nivel4
 Etiqueta: Es_Nivel4 Etiqueta
 Cuadro de texto: Es_NivelC
 Etiqueta: Es_NivelC Etiqueta
 Cuadro de texto: Es_Nombre
 Etiqueta: Es_Nombre Etiqueta
 Casilla de verificación: Es_Operacional
 Etiqueta: Es_Operacional Etiqueta
 Casilla de verificación: Es_Territorial
 Etiqueta: Es_Territorial Etiqueta
 Etiqueta: Etiqueta169
 Etiqueta: Etiqueta93
 Botón de comando: ImprimirFormulario
 Marco de objeto independiente: OLEIndependiente83

Marco de objeto independiente: OLEIndependiente84
 Botón de comando: RegistroAnterior
 Botón de comando: RegistroSiguiete
 Cuadro de texto: Texto92

Formulario 71: fpt83Ts Tasas

Objetos

Sección: Detalle
 Sección: EncabezadoDelFormulario
 Sección: PieDelFormulario
 Botón de comando: AbrirConsulta
 Botón de comando: CerrarVentana
 Etiqueta: Etiqueta169
 Etiqueta: Etiqueta93
 Botón de comando: ImprimirFormulario
 Marco de objeto independiente: OLEIndependiente83
 Marco de objeto independiente: OLEIndependiente84
 Botón de comando: RegistroAnterior
 Botón de comando: RegistroSiguiete
 Botón de comando: SalirAplicación
 Cuadro de texto: Texto92
 Cuadro de texto: Ts_Año
 Etiqueta: Ts_Año Etiqueta
 Cuadro de texto: Ts_AUT
 Etiqueta: Ts_AUT Etiqueta
 Cuadro de texto: Ts_Cajas
 Etiqueta: Ts_Cajas Etiqueta
 Cuadro de texto: Ts_Capital_4
 Etiqueta: Ts_Capital_4 Etiqueta
 Cuadro de texto: Ts_Cartulinas
 Etiqueta: Ts_Cartulinas Etiqueta

<p>Cuadro de texto: Ts_CdCoste Etiqueta: Ts_CdCoste Etiqueta Cuadro de texto: Ts_Cdrom Etiqueta: Ts_Cdrom Etiqueta Cuadro de texto: Ts_Comunicaciones_2 Cuadro de texto: Ts_Coste Etiqueta: Ts_Coste Etiqueta Cuadro de texto: Ts_Encuadernación Etiqueta: Ts_Encuadernación Etiqueta Cuadro de texto: Ts_Formacion_2 Etiqueta: Ts_Formacion_2 Etiqueta Cuadro de texto: Ts_FotocBN Etiqueta: Ts_FotocBN Etiqueta Cuadro de texto: Ts_FotocCLR Etiqueta: Ts_FotocCLR Etiqueta Cuadro de texto: Ts_Fotografías Etiqueta: Ts_Fotografías Etiqueta Cuadro de texto: Ts_GastosFinancieros_4 Etiqueta: Ts_GastosFinancieros_4 Etiqueta Cuadro de texto: Ts_Horas Etiqueta: Ts_Horas Etiqueta Cuadro de texto: Ts_Informatica_1 Etiqueta: Ts_Informatica_1 Etiqueta Cuadro de texto: Ts_Inmobiliario_1 Etiqueta: Ts_Inmobiliario_1 Etiqueta Cuadro de texto: Ts_Kilometraje Etiqueta: Ts_Kilometraje Etiqueta Cuadro de texto: Ts_MaterialOficina_2 Etiqueta: Ts_MaterialOficina_2 Etiqueta Cuadro de texto: Ts_Mobiliario_1 Etiqueta: Ts_Mobiliario_1 Etiqueta Cuadro de texto: Ts_Nivel0 Etiqueta: Ts_Nivel0 Etiqueta Cuadro de texto: Ts_Nivel1 Etiqueta: Ts_Nivel1 Etiqueta Etiqueta: Ts_Nivel2 Etiqueta Cuadro de texto: Ts_Nivel3 Etiqueta: Ts_Nivel3 Etiqueta Cuadro de texto: Ts_Nivel4 Etiqueta: Ts_Nivel4 Etiqueta Cuadro de texto: Ts_Notas Etiqueta: Ts_Notas Etiqueta Cuadro de texto: Ts_Planos Etiqueta: Ts_Planos Etiqueta Cuadro de texto: Ts_ProteccionPatrimonial_2 Etiqueta: Ts_ProteccionPatrimonial_2 Etiqueta Cuadro de texto: Ts_RelacionesPublicas_2 Etiqueta: Ts_RelacionesPublicas_2 Etiqueta Cuadro de texto: Ts_Reprografia_1 Etiqueta: Ts_Reprografia_1 Etiqueta Cuadro de texto: Ts_Tapas Etiqueta: Ts_Tapas Etiqueta Cuadro de texto: Ts_TasasImpuestos_2 Etiqueta: Ts_TasasImpuestos_2 Etiqueta Cuadro de texto: Ts_Zip Etiqueta: Ts_Zip Etiqueta</p>

Formulario 72: fpt85Rp_Reprografía	
Objetos	
Sección: Detalle	
Sección: EncabezadoDelFormulario	
Sección: PieDelFormulario	
Botón de comando: AbrirConsulta	
Botón de comando: CerrarVentana	
Etiqueta: Etiqueta169	
Etiqueta: Etiqueta17	

Botón de comando: ImprimirFormulario
 Cuadro de texto: Mn_AUT
 Etiqueta: Mn_AUT Etiqueta
 Cuadro de texto: Mn_IdÁrea
 Etiqueta: Mn_IdÁrea Etiqueta
 Cuadro de texto: Mn_IdDevengo
 Etiqueta: Mn_IdDevengo Etiqueta
 Cuadro de texto: Mn_IdTerceros
 Etiqueta: Mn_IdTerceros Etiqueta
 Cuadro de texto: Mn_Justificante
 Etiqueta: Mn_Justificante Etiqueta
 Cuadro de texto: Mn_Notas
 Etiqueta: Mn_Notas Etiqueta
 Cuadro de texto: Mn_Suministros
 Etiqueta: Mn_Suministros Etiqueta
 Marco de objeto independiente: OLEIndependiente83
 Marco de objeto independiente: OLEIndependiente84
 Botón de comando: RegistroAnterior
 Botón de comando: RegistroSiguiete
 Botón de comando: SalirAplicación
 Cuadro de texto: Texto16

Formulario 73: fpt85Rp_Reprografía

Objetos

Sección: Detalle
 Sección: EncabezadoDelFormulario
 Sección: PieDelFormulario
 Botón de comando: AbrirConsulta
 Botón de comando: CerrarVentana
 Etiqueta: Etiqueta169
 Etiqueta: Etiqueta93
 Botón de comando: ImprimirFormulario
 Marco de objeto independiente: OLEIndependiente83
 Marco de objeto independiente: OLEIndependiente84
 Botón de comando: RegistroAnterior
 Botón de comando: RegistroSiguiete
 Cuadro de texto: Rp_AUT
 Etiqueta: Rp_AUT Etiqueta
 Cuadro de texto: Rp_Cajas
 Etiqueta: Rp_Cajas Etiqueta
 Cuadro de texto: Rp_Cartulinas
 Etiqueta: Rp_Cartulinas Etiqueta
 Cuadro de texto: Rp_Cdrom
 Etiqueta: Rp_Cdrom Etiqueta
 Cuadro de texto: Rp_FotocBN
 Etiqueta: Rp_FotocBN Etiqueta
 Cuadro de texto: Rp_FotocCL
 Etiqueta: Rp_FotocCL Etiqueta
 Cuadro de texto: Rp_Fotografias
 Etiqueta: Rp_Fotografias Etiqueta
 Cuadro de texto: Rp_IdActividad
 Etiqueta: Rp_IdActividad Etiqueta
 Cuadro de texto: Rp_IdÁrea
 Cuadro de texto: Rp_IdPersonal
 Etiqueta: Rp_IdPersonal Etiqueta
 Cuadro de texto: Rp_IdTerceros
 Etiqueta: Rp_IdTerceros Etiqueta
 Cuadro de texto: Rp_Input
 Etiqueta: Rp_Input Etiqueta
 Cuadro de texto: Rp_Notas
 Etiqueta: Rp_Notas Etiqueta
 Cuadro de texto: Rp_PlanosBN
 Etiqueta: Rp_PlanosBN Etiqueta
 Cuadro de texto: Rp_PlanosColor
 Etiqueta: Rp_PlanosColor Etiqueta
 Casilla de verificación: Rp_Supervision

Etiqueta: Rp_Supervision Etiqueta Cuadro de texto: Rp_Tapas Etiqueta: Rp_Tapas Etiqueta Casilla de verificación: Rp_Validacion Etiqueta: Rp_Validacion Etiqueta Cuadro de texto: Rp_Zip Etiqueta: Rp_Zip Etiqueta Botón de comando: SalirAplicación Cuadro de texto: Texto92
--

Formulario 74: fpt86TI_Telefonía

Objetos

Sección: Detalle Sección: EncabezadoDelFormulario Sección: PieDelFormulario Botón de comando: AbrirConsulta Botón de comando: CerrarVentana Etiqueta: Etiqueta169 Etiqueta: Etiqueta17 Botón de comando: ImprimirFormulario Marco de objeto independiente: OLEIndependiente83 Marco de objeto independiente: OLEIndependiente84 Botón de comando: RegistroAnterior Botón de comando: RegistroSiguiente Botón de comando: SalirAplicación Cuadro de texto: Texto16 Cuadro de texto: TI_AUT Etiqueta: TI_AUT Etiqueta Cuadro de texto: TI_IdÁrea Etiqueta: TI_IdÁrea Etiqueta Cuadro de texto: TI_IdDevengo Etiqueta: TI_IdDevengo Etiqueta Cuadro de texto: TI_IdTerceros Etiqueta: TI_IdTerceros Etiqueta Cuadro de texto: TI_Imput Etiqueta: TI_Imput Etiqueta Cuadro de texto: TI_Justificante Etiqueta: TI_Justificante Etiqueta Cuadro de texto: TI_Notas Etiqueta: TI_Notas Etiqueta Cuadro de texto: TI_Suministros

Formulario 75: fpt87AI AnálisisInterno

Objetos

Sección: Detalle Sección: EncabezadoDelFormulario Sección: PieDelFormulario Botón de comando: AbrirConsulta Botón de comando: AnálisisPersonal Botón de comando: AnálisisTemporal Botón de comando: AnálisisTotal Botón de comando: CerrarVentana Botón de comando: ControlEstándares Botón de comando: CostesEstándar Botón de comando: CuentasAnuales Etiqueta: Etiqueta148 Etiqueta: Etiqueta169 Botón de comando: Existencias Botón de comando: ImprimirFormulario Marco de objeto independiente: OLEIndependiente83 Marco de objeto independiente: OLEIndependiente84 Botón de comando: Ratios Botón de comando: RegistroAnterior Botón de comando: RegistroSiguiente Botón de comando: Resultados

Botón de comando: SalirAplicación Cuadro de texto: Texto147
--

Formulario 76: fpt88AI_AnálisisSectorial
Objetos
Sección: Detalle Sección: EncabezadoDelFormulario Sección: PieDelFormulario Botón de comando: AbrirConsulta Botón de comando: Asince Botón de comando: BancoEspaña Botón de comando: CerrarVentana Botón de comando: Encuestas Etiqueta: Etiqueta148 Etiqueta: Etiqueta169 Botón de comando: ImprimirFormulario Botón de comando: Macroeconomía Marco de objeto independiente: OLEIndependiente83 Marco de objeto independiente: OLEIndependiente84 Botón de comando: RegistroAnterior Botón de comando: RegistroSiguiete Botón de comando: SalirAplicación Botón de comando: Tecniberia Cuadro de texto: Texto147

Formulario 77: fpt89CE_CostesEstándar
Objetos
Sección: Detalle Sección: EncabezadoDelFormulario Sección: PieDelFormulario Botón de comando: AbrirConsulta Botón de comando: CerrarVentana Botón de comando: ControlEstándares Botón de comando: CostesEstándar Etiqueta: Etiqueta148 Etiqueta: Etiqueta169 Botón de comando: ImprimirFormulario Marco de objeto independiente: OLEIndependiente83 Marco de objeto independiente: OLEIndependiente84 Botón de comando: RegistroAnterior Botón de comando: RegistroSiguiete Botón de comando: SalirAplicación Cuadro de texto: Texto147

Formulario 78: fptmp9CP_CostesParciales
Objetos
Sección: Detalle Sección: EncabezadoDelFormulario Sección: PieDelFormulario Botón de comando: AbrirConsulta Botón de alternar: AcAdm Botón de alternar: AcCompl Botón de alternar: ActProd Botón de alternar: AcTrans Cuadro de texto: Alías Etiqueta: Alías Etiqueta Cuadro de texto: Año Etiqueta: Año Etiqueta Botón de alternar: Anul Cuadro de texto: Área Etiqueta: Área Etiqueta Cuadro de texto: AsigReg Etiqueta: AsigReg Etiqueta Cuadro de texto: AUT Etiqueta: AUT Etiqueta

Botón de alternar: BajaCont
Cuadro de texto: Carpes
Etiqueta: Carpes Etiqueta
Cuadro de texto: Cart
Etiqueta: Cart Etiqueta
Cuadro de texto: CDR
Etiqueta: CDR Etiqueta
Cuadro de texto: CdSubBásica
Etiqueta: CdSubBásica Etiqueta
Cuadro de texto: CECArpes
Cuadro de texto: CECArt
Etiqueta: CECArt Etiqueta
Cuadro de texto: CECDR
Etiqueta: CECDR Etiqueta
Cuadro de texto: CEFcBN
Etiqueta: CEFcBN Etiqueta
Cuadro de texto: CEFcCL
Etiqueta: CEFcCL Etiqueta
Cuadro de texto: CEFt
Etiqueta: CEFt Etiqueta
Cuadro de texto: CEHr
Etiqueta: CEHr Etiqueta
Cuadro de texto: CEKm
Etiqueta: CEKm Etiqueta
Cuadro de texto: CEPIn
Etiqueta: CEPIn Etiqueta
Botón de comando: CerrarVentana
Cuadro de texto: CETap
Etiqueta: CETap Etiqueta
Cuadro de texto: CEZip
Etiqueta: CEZip Etiqueta
Cuadro de texto: Cliente
Etiqueta: Cliente Etiqueta
Cuadro de texto: Conc
Etiqueta: Conc Etiqueta
Botón de alternar: Conv
Cuadro de texto: Coste
Etiqueta: Coste Etiqueta
Cuadro de texto: Dep
Etiqueta: Dep Etiqueta
Etiqueta: Despl Etiqueta
Cuadro de texto: DíaMesTAño
Etiqueta: DíaMesTAño Etiqueta
Cuadro de texto: Diario
Etiqueta: Diario Etiqueta
Cuadro de texto: Doc
Etiqueta: Doc Etiqueta
Cuadro de texto: DuraciónMeses
Etiqueta: DuraciónMeses Etiqueta
Cuadro de texto: Ejem
Etiqueta: Ejem Etiqueta
Cuadro de texto: Enc
Etiqueta: Enc Etiqueta
Etiqueta: Etiqueta169
Cuadro de texto: Factur
Etiqueta: Factur Etiqueta
Cuadro de texto: FBajaCont
Etiqueta: FBajaCont Etiqueta
Cuadro de texto: FcBN
Etiqueta: FcBN Etiqueta
Cuadro de texto: FcCL
Etiqueta: FcCL Etiqueta
Cuadro de texto: FDevengo
Etiqueta: FDevengo Etiqueta
Cuadro de texto: Fechalnicio
Etiqueta: Fechalnicio Etiqueta

Cuadro de texto: FechaTérmino
Etiqueta: FechaTérmino Etiqueta
Cuadro de texto: FEntrada
Etiqueta: FEntrada Etiqueta
Etiqueta: Ft Etiqueta
Botón de alternar: HExtr
Botón de alternar: Hij
Cuadro de texto: Honr
Etiqueta: Honr Etiqueta
Cuadro de texto: HrDD
Etiqueta: HrDD Etiqueta
Cuadro de texto: HrDS
Etiqueta: HrDS Etiqueta
Cuadro de texto: HrM
Etiqueta: HrM Etiqueta
Cuadro de texto: IdActividad
Etiqueta: IdActividad Etiqueta
Cuadro de texto: IdÁrea
Etiqueta: IdÁrea Etiqueta
Cuadro de texto: IdContrato
Etiqueta: IdContrato Etiqueta
Cuadro de texto: IdDep
Etiqueta: IdDep Etiqueta
Cuadro de texto: IdPersonal
Etiqueta: IdPersonal Etiqueta
Cuadro de texto: IdTercero
Etiqueta: IdTercero Etiqueta
Cuadro de texto: IdTerritorio
Etiqueta: IdTerritorio Etiqueta
Cuadro de texto: ImpCarpes
Etiqueta: ImpCarpes Etiqueta
Cuadro de texto: ImpCart
Etiqueta: ImpCart Etiqueta
Cuadro de texto: ImpCDR
Cuadro de texto: ImpEjem
Etiqueta: ImpEjem Etiqueta
Cuadro de texto: ImpFcBN
Etiqueta: ImpFcBN Etiqueta
Cuadro de texto: ImpFcCL
Etiqueta: ImpFcCL Etiqueta
Cuadro de texto: ImpFt
Etiqueta: ImpFt Etiqueta
Cuadro de texto: ImpHr
Etiqueta: ImpHr Etiqueta
Cuadro de texto: ImpKm
Etiqueta: ImpKm Etiqueta
Cuadro de texto: ImpPln
Etiqueta: ImpPln Etiqueta
Botón de comando: ImprimirFormulario
Cuadro de texto: ImpTap
Etiqueta: ImpTap Etiqueta
Cuadro de texto: ImpTotEnc
Etiqueta: ImpTotEnc Etiqueta
Cuadro de texto: ImpZip
Etiqueta: ImpZip Etiqueta
Cuadro de texto: Jornada
Etiqueta: Jornada Etiqueta
Cuadro de texto: Just
Etiqueta: Just Etiqueta
Cuadro de texto: Km
Etiqueta: Km Etiqueta
Botón de alternar: Matriz
Cuadro de texto: MesN
Etiqueta: MesN Etiqueta
Etiqueta: MesT Etiqueta
Cuadro de texto: MesTAño

<p>Etiqueta: MesTAño Etiqueta Cuadro de texto: NomSubBásica Etiqueta: NomSubBásica Etiqueta Cuadro de texto: Notas Etiqueta: Notas Etiqueta Marco de objeto independiente: OLEIndependiente83 Marco de objeto independiente: OLEIndependiente84 Cuadro de texto: Operador Etiqueta: Operador Etiqueta Cuadro de texto: OtrSupl Etiqueta: OtrSupl Etiqueta Botón de comando: Pág 1 Botón de comando: Pág 2 Botón de comando: Pág 3 Cuadro de texto: Pln Etiqueta: Pln Etiqueta Cuadro de texto: PptoHoras Etiqueta: PptoHoras Etiqueta Cuadro de texto: PptoPtas Etiqueta: PptoPtas Etiqueta Cuadro de texto: PptoSumin Etiqueta: PptoSumin Etiqueta Botón de alternar: Rech Botón de comando: RegistroAnterior Botón de comando: RegistroSiguiete Cuadro de texto: Rest Etiqueta: Rest Etiqueta Botón de alternar: Rev Salto de : Salto de 204 Salto de : Salto de 205 Cuadro de texto: Seud Etiqueta: Seud Etiqueta Cuadro de texto: Sum Etiqueta: Sum Etiqueta Botón de alternar: Superv Cuadro de texto: Supl Etiqueta: Supl Etiqueta Cuadro de texto: Tap Etiqueta: Tap Etiqueta Cuadro de texto: Tarea Etiqueta: Tarea Etiqueta Cuadro de texto: TasaHoraExtr Etiqueta: TasaHoraExtr Etiqueta Cuadro de texto: Tercero Etiqueta: Tercero Etiqueta Cuadro de texto: Texto92 Cuadro de texto: Tiempo Etiqueta: Tiempo Etiqueta Botón de alternar: Valid Cuadro de texto: Zip Etiqueta: Zip Etiqueta</p>
--

Formulario 79: fptmp9CT_CostesTotales
Objetos
<p>Sección: Detalle Sección: EncabezadoDelFormulario Sección: PieDelFormulario Botón de comando: AbrirConsulta Botón de alternar: AcAdm Botón de alternar: AcCompl Botón de alternar: ActProd Botón de alternar: AcTrans Cuadro de texto: Alías Etiqueta: Alías Etiqueta Cuadro de texto: Año Etiqueta: Año Etiqueta</p>

Botón de alternar: Anul
Cuadro de texto: Área
Etiqueta: Área Etiqueta
Cuadro de texto: AsigReg
Etiqueta: AsigReg Etiqueta
Cuadro de texto: AUT
Etiqueta: AUT Etiqueta
Botón de alternar: BajaCont
Cuadro de texto: Carpes
Etiqueta: Carpes Etiqueta
Cuadro de texto: Cart
Etiqueta: Cart Etiqueta
Cuadro de texto: CDR
Etiqueta: CDR Etiqueta
Cuadro de texto: CdSubBásica
Etiqueta: CdSubBásica Etiqueta
Cuadro de texto: CECArpes
Cuadro de texto: CECArt
Etiqueta: CECArt Etiqueta
Cuadro de texto: CECDR
Etiqueta: CECDR Etiqueta
Cuadro de texto: CEFcBN
Etiqueta: CEFcBN Etiqueta
Cuadro de texto: CEFcCL
Etiqueta: CEFcCL Etiqueta
Cuadro de texto: CEFt
Etiqueta: CEFt Etiqueta
Cuadro de texto: CEHr
Etiqueta: CEHr Etiqueta
Cuadro de texto: CEKm
Etiqueta: CEKm Etiqueta
Cuadro de texto: CEPIn
Etiqueta: CEPIn Etiqueta
Botón de comando: CerrarVentana
Cuadro de texto: CETap
Etiqueta: CETap Etiqueta
Cuadro de texto: CEZip
Etiqueta: CEZip Etiqueta
Cuadro de texto: Cliente
Etiqueta: Cliente Etiqueta
Cuadro de texto: Conc
Etiqueta: Conc Etiqueta
Botón de alternar: Conv
Cuadro de texto: Coste
Etiqueta: Coste Etiqueta
Cuadro de texto: Dep
Etiqueta: Dep Etiqueta
Etiqueta: Despl Etiqueta
Cuadro de texto: DíaMesTAño
Etiqueta: DíaMesTAño Etiqueta
Cuadro de texto: Diario
Etiqueta: Diario Etiqueta
Cuadro de texto: Doc
Etiqueta: Doc Etiqueta
Cuadro de texto: DuraciónMeses
Etiqueta: DuraciónMeses Etiqueta
Cuadro de texto: Ejem
Etiqueta: Ejem Etiqueta
Cuadro de texto: Enc
Etiqueta: Enc Etiqueta
Etiqueta: Etiqueta169
Cuadro de texto: Factur
Etiqueta: Factur Etiqueta
Cuadro de texto: FBajaCont
Etiqueta: FBajaCont Etiqueta
Cuadro de texto: FcBN

Etiqueta: FcBN Etiqueta
Cuadro de texto: FcCL
Etiqueta: FcCL Etiqueta
Cuadro de texto: FDevengo
Etiqueta: FDevengo Etiqueta
Cuadro de texto: FechaInicio
Etiqueta: FechaInicio Etiqueta
Cuadro de texto: FechaTérmino
Etiqueta: FechaTérmino Etiqueta
Cuadro de texto: FEntrada
Etiqueta: FEntrada Etiqueta
Etiqueta: Ft Etiqueta
Botón de alternar: HExtr
Botón de alternar: Hij
Cuadro de texto: Honr
Etiqueta: Honr Etiqueta
Cuadro de texto: HrDD
Etiqueta: HrDD Etiqueta
Cuadro de texto: HrDS
Etiqueta: HrDS Etiqueta
Cuadro de texto: HrM
Etiqueta: HrM Etiqueta
Cuadro de texto: IdActividad
Etiqueta: IdActividad Etiqueta
Cuadro de texto: IdÁrea
Etiqueta: IdÁrea Etiqueta
Cuadro de texto: IdContrato
Etiqueta: IdContrato Etiqueta
Cuadro de texto: IdDep
Etiqueta: IdDep Etiqueta
Cuadro de texto: IdPersonal
Etiqueta: IdPersonal Etiqueta
Cuadro de texto: IdTercero
Etiqueta: IdTercero Etiqueta
Cuadro de texto: IdTerritorio
Etiqueta: IdTerritorio Etiqueta
Cuadro de texto: ImpCarpes
Etiqueta: ImpCarpes Etiqueta
Cuadro de texto: ImpCart
Etiqueta: ImpCart Etiqueta
Cuadro de texto: ImpCDR
Cuadro de texto: ImpEjem
Etiqueta: ImpEjem Etiqueta
Cuadro de texto: ImpFcBN
Etiqueta: ImpFcBN Etiqueta
Cuadro de texto: ImpFcCL
Etiqueta: ImpFcCL Etiqueta
Cuadro de texto: ImpFt
Etiqueta: ImpFt Etiqueta
Cuadro de texto: ImpHr
Etiqueta: ImpHr Etiqueta
Cuadro de texto: ImpKm
Etiqueta: ImpKm Etiqueta
Cuadro de texto: ImpPln
Etiqueta: ImpPln Etiqueta
Botón de comando: ImprimirFormulario
Cuadro de texto: ImpTap
Etiqueta: ImpTap Etiqueta
Cuadro de texto: ImpTotEnc
Etiqueta: ImpTotEnc Etiqueta
Cuadro de texto: ImpZip
Etiqueta: ImpZip Etiqueta
Cuadro de texto: Jornada
Etiqueta: Jornada Etiqueta
Cuadro de texto: Just
Etiqueta: Just Etiqueta

<p>Cuadro de texto: Km Etiqueta: Km Etiqueta Botón de alternar: Matriz Cuadro de texto: MesN Etiqueta: MesN Etiqueta Etiqueta: MesT Etiqueta Cuadro de texto: MesTAño Etiqueta: MesTAño Etiqueta Cuadro de texto: NomSubBásica Etiqueta: NomSubBásica Etiqueta Cuadro de texto: Notas Etiqueta: Notas Etiqueta Marco de objeto independiente: OLEIndependiente83 Marco de objeto independiente: OLEIndependiente84 Cuadro de texto: Operador Etiqueta: Operador Etiqueta Cuadro de texto: OtrSupl Etiqueta: OtrSupl Etiqueta Botón de comando: Pág 1 Botón de comando: Pág 2 Botón de comando: Pág 3 Cuadro de texto: Pln Etiqueta: Pln Etiqueta Cuadro de texto: PptoHoras Etiqueta: PptoHoras Etiqueta Cuadro de texto: PptoPtas Etiqueta: PptoPtas Etiqueta Cuadro de texto: PptoSumin Etiqueta: PptoSumin Etiqueta Botón de alternar: Rech Botón de comando: RegistroAnterior Botón de comando: RegistroSiguiete Cuadro de texto: Rest Etiqueta: Rest Etiqueta Botón de alternar: Rev Salto de : Salto de 204 Salto de : Salto de 205 Cuadro de texto: Seud Etiqueta: Seud Etiqueta Cuadro de texto: Sum Etiqueta: Sum Etiqueta Botón de alternar: Superv Cuadro de texto: Supl Etiqueta: Supl Etiqueta Cuadro de texto: Tap Etiqueta: Tap Etiqueta Cuadro de texto: Tarea Etiqueta: Tarea Etiqueta Cuadro de texto: TasaHoraExtr Etiqueta: TasaHoraExtr Etiqueta Cuadro de texto: Tercero Etiqueta: Tercero Etiqueta Cuadro de texto: Texto92 Cuadro de texto: Tiempo Etiqueta: Tiempo Etiqueta Botón de alternar: Valid Cuadro de texto: Zip Etiqueta: Zip Etiqueta</p>
--

Formulario 80: ftmp9HA_HorasAcumuladas
Objetos
<p>Sección: Detalle Sección: EncabezadoDelFormulario Sección: PieDelFormulario Botón de comando: AbrirConsulta Cuadro de texto: Alias</p>

Etiqueta: Alias Etiqueta
Cuadro de texto: Año
Etiqueta: Año Etiqueta
Cuadro de texto: Aut
Etiqueta: Aut Etiqueta
Botón de comando: CerrarVentana
Cuadro de texto: Ded
Etiqueta: Ded Etiqueta
Cuadro de texto: Despl
Etiqueta: Despl Etiqueta
Etiqueta: Etiqueta169
Etiqueta: Etiqueta93
Cuadro de texto: ExcMes
Etiqueta: ExcMes Etiqueta
Cuadro de texto: HrNegAnt
Etiqueta: HrNegAnt Etiqueta
Cuadro de texto: HrRec
Etiqueta: HrRec Etiqueta
Cuadro de texto: ImpHrExtr
Etiqueta: ImpHrExtr Etiqueta
Cuadro de texto: ImpKm
Etiqueta: ImpKm Etiqueta
Botón de comando: ImprimirFormulario
Cuadro de texto: JrMes
Cuadro de texto: Km
Etiqueta: Km Etiqueta
Cuadro de texto: Mes
Etiqueta: Mes Etiqueta
Marco de objeto independiente: OLEIndependiente83
Marco de objeto independiente: OLEIndependiente84
Cuadro de texto: Otros
Etiqueta: Otros Etiqueta
Botón de comando: RegistroAnterior
Botón de comando: RegistroSiguiente
Cuadro de texto: Rest
Etiqueta: Rest Etiqueta
Botón de comando: SalirAplicación
Cuadro de texto: Suplidos
Etiqueta: Suplidos Etiqueta
Cuadro de texto: Texto92
Cuadro de texto: Tmp
Etiqueta: Tmp Etiqueta
Cuadro de texto: TsExtr
Etiqueta: TsExtr Etiqueta
Cuadro de texto: TsKm
Etiqueta: TsKm Etiqueta

Formulario 81: fptmp9HR_HorasRecuperables
Objetos
Sección: Detalle
Sección: EncabezadoDelFormulario
Sección: PieDelFormulario
Botón de comando: AbrirConsulta
Cuadro de texto: Alias
Etiqueta: Alias Etiqueta
Cuadro de texto: Año
Etiqueta: Año Etiqueta
Botón de comando: CerrarVentana
Cuadro de texto: Ded
Etiqueta: Ded Etiqueta
Cuadro de texto: Despl
Etiqueta: Despl Etiqueta
Etiqueta: Etiqueta169
Etiqueta: Etiqueta93
Cuadro de texto: ExcMes
Etiqueta: ExcMes Etiqueta

Cuadro de texto: HrNegAnt
Etiqueta: HrNegAnt Etiqueta
Cuadro de texto: HrRec
Etiqueta: HrRec Etiqueta
Cuadro de texto: ImpHrExtr
Etiqueta: ImpHrExtr Etiqueta
Cuadro de texto: ImpKm
Etiqueta: ImpKm Etiqueta
Botón de comando: ImprimirFormulario
Cuadro de texto: JrMes
Etiqueta: JrMes Etiqueta
Cuadro de texto: Km
Cuadro de texto: Mes
Etiqueta: Mes Etiqueta
Marco de objeto independiente: OLEIndependiente83
Marco de objeto independiente: OLEIndependiente84
Cuadro de texto: Otros
Etiqueta: Otros Etiqueta
Botón de comando: RegistroAnterior
Botón de comando: RegistroSiguiete
Cuadro de texto: Rest
Etiqueta: Rest Etiqueta
Botón de comando: SalirAplicación
Cuadro de texto: Suplidos
Etiqueta: Suplidos Etiqueta
Cuadro de texto: Texto92
Cuadro de texto: Tmp
Etiqueta: Tmp Etiqueta
Cuadro de texto: TsExtr
Etiqueta: TsExtr Etiqueta
Cuadro de texto: TsKm
Etiqueta: TsKm Etiqueta

Formulario 82: fptmp9HS HorasSoporte

Objetos

Sección: Detalle
Sección: EncabezadoDelFormulario
Sección: PieDelFormulario
Botón de comando: AbrirConsulta
Cuadro de texto: Alias
Etiqueta: Alias Etiqueta
Cuadro de texto: Año
Etiqueta: Año Etiqueta
Botón de comando: CerrarVentana
Cuadro de texto: Ded
Etiqueta: Ded Etiqueta
Cuadro de texto: Despl
Etiqueta: Despl Etiqueta
Etiqueta: Etiqueta169
Etiqueta: Etiqueta93
Cuadro de texto: HrNegAnt
Etiqueta: HrNegAnt Etiqueta
Botón de comando: ImprimirFormulario
Cuadro de texto: JrMes
Etiqueta: JrMes Etiqueta
Cuadro de texto: Km
Etiqueta: Km Etiqueta
Cuadro de texto: Mes
Etiqueta: Mes Etiqueta
Marco de objeto independiente: OLEIndependiente83
Marco de objeto independiente: OLEIndependiente84
Cuadro de texto: Otros
Etiqueta: Otros Etiqueta
Botón de comando: RegistroAnterior
Cuadro de texto: Rest
Etiqueta: Rest Etiqueta

Botón de comando: SalirAplicación Cuadro de texto: Texto92 Cuadro de texto: Tmp Etiqueta: Tmp Etiqueta Cuadro de texto: TsExt Etiqueta: TsExt Etiqueta Cuadro de texto: TsKm Etiqueta: TsKm Etiqueta

Formulario 83: fptmp9TM_TablaMaestra
Objetos
Sección: Detalle Sección: EncabezadoDe Sección: PieDe Cuadro de texto: Ac_CdActividades Cuadro de texto: Ac_IdSubBásica Cuadro de texto: Ac_IdSubComplementaria Cuadro de texto: Ad_CdAdjudicaciones Cuadro de texto: Ad_IdAval Cuadro de texto: Ad_IdFormaCobro Cuadro de texto: Ad_IdPlicas Cuadro de texto: Av_CdAval Cuadro de texto: Av_IdClaseAval Cuadro de texto: CA_CdClaseAvaless Cuadro de texto: Cg_CdCategoría Cuadro de texto: Cl_CdCualificación Cuadro de texto: Cn_CdConceptos Cuadro de texto: Ct_CdContrato Cuadro de texto: Ct_IdAdjudicaciones Cuadro de texto: Ct_IdFuncional Cuadro de texto: Ct_IdObjeto Cuadro de texto: Ct_IdProyecto Cuadro de texto: Ct_IdSubContrato Cuadro de texto: Ct_IdTerceros Cuadro de texto: Ct_IdUniónEmpresas Cuadro de texto: Dc_CdDocumento Cuadro de texto: Dm_CdDemanda Cuadro de texto: Dr_IdActividad Cuadro de texto: Dr_IdConcepto Cuadro de texto: Dr_IdContrato Cuadro de texto: Dr_IdModalidad Cuadro de texto: Dr_IdOperador Cuadro de texto: Dr_IdPersonal Cuadro de texto: Dr_IdTerritorial Cuadro de texto: Es_CdFuncional Cuadro de texto: Es_CdOperativa Cuadro de texto: Es_CdTerritorial Cuadro de texto: Es_IdJefeDepartamental Cuadro de texto: Es_IdJefeFuncional Cuadro de texto: Es_IdJefeOperacional Cuadro de texto: Es_IdJefeTerritorial Etiqueta: Etiqueta0 Etiqueta: Etiqueta1 Etiqueta: Etiqueta10 Etiqueta: Etiqueta11 Etiqueta: Etiqueta12 Etiqueta: Etiqueta13 Etiqueta: Etiqueta14 Etiqueta: Etiqueta15 Etiqueta: Etiqueta16 Etiqueta: Etiqueta17 Etiqueta: Etiqueta18 Etiqueta: Etiqueta19 Etiqueta: Etiqueta2 Etiqueta: Etiqueta20 Etiqueta: Etiqueta21

Etiqueta: Etiqueta22
Etiqueta: Etiqueta23
Etiqueta: Etiqueta24
Etiqueta: Etiqueta25
Etiqueta: Etiqueta27
Etiqueta: Etiqueta28
Etiqueta: Etiqueta29
Etiqueta: Etiqueta3
Etiqueta: Etiqueta30
Etiqueta: Etiqueta31
Etiqueta: Etiqueta32
Etiqueta: Etiqueta33
Etiqueta: Etiqueta34
Etiqueta: Etiqueta35
Etiqueta: Etiqueta36
Etiqueta: Etiqueta37
Etiqueta: Etiqueta38
Etiqueta: Etiqueta39
Etiqueta: Etiqueta4
Etiqueta: Etiqueta40
Etiqueta: Etiqueta41
Etiqueta: Etiqueta42
Etiqueta: Etiqueta43
Etiqueta: Etiqueta44
Etiqueta: Etiqueta45
Etiqueta: Etiqueta46
Etiqueta: Etiqueta47
Etiqueta: Etiqueta48
Etiqueta: Etiqueta49
Etiqueta: Etiqueta5
Etiqueta: Etiqueta50
Etiqueta: Etiqueta51
Etiqueta: Etiqueta52
Etiqueta: Etiqueta53
Etiqueta: Etiqueta55
Etiqueta: Etiqueta56
Etiqueta: Etiqueta57
Etiqueta: Etiqueta58
Etiqueta: Etiqueta59
Etiqueta: Etiqueta6
Etiqueta: Etiqueta60
Etiqueta: Etiqueta61
Etiqueta: Etiqueta62
Etiqueta: Etiqueta63
Etiqueta: Etiqueta64
Etiqueta: Etiqueta65
Etiqueta: Etiqueta66
Etiqueta: Etiqueta67
Etiqueta: Etiqueta68
Etiqueta: Etiqueta69
Etiqueta: Etiqueta7
Etiqueta: Etiqueta8
Etiqueta: Etiqueta9
Cuadro de texto: FC_CdFormaCobro
Cuadro de texto: Jr_CdJornada
Cuadro de texto: Md_CdModalidad
Cuadro de texto: Nt_CdTerceroNaturaleza
Cuadro de texto: Ob_CdObjeto
Cuadro de texto: Of_CdOfertas
Cuadro de texto: Of_IdDemanda
Cuadro de texto: Pl_CdPlicas
Cuadro de texto: Pl_IdOfertas
Cuadro de texto: Pr_CdJefeDepartamental
Cuadro de texto: Pr_CdJefeFuncional
Cuadro de texto: Pr_CdJefeTerritorial
Cuadro de texto: Pr_CdOperador

<p>Cuadro de texto: Pr_CdPersonal Cuadro de texto: Pr_CdProyecto Cuadro de texto: Pr_IdCategoría Cuadro de texto: Pr_IdCualificación Cuadro de texto: Pr_IdJornada Cuadro de texto: Pr_IdOperativo Cuadro de texto: Pr_IdPuesto Cuadro de texto: Pr_IdRelación Cuadro de texto: Ps_CdPuesto Cuadro de texto: RI_CdRelación Cuadro de texto: SB_CdSubBásica Cuadro de texto: SC_CdSubComplementaria Cuadro de texto: SC_CdSubContrato Cuadro de texto: Tp_CdTipoTercero Cuadro de texto: Tr_CdTerceros Cuadro de texto: Tr_IdNaturaleza Cuadro de texto: Tr_IdTipoTercero Cuadro de texto: UE_CdUniónEmpresas</p>

Formulario 84: fqqsft10Dr1_DiarioRegHistEmpl
Objetos
<p>Sección: Detalle Sección: EncabezadoDelFormulario Sección: PieDelFormulario Botón de comando: AbrirConsulta Cuadro de texto: Alias Etiqueta: Alias Etiqueta Botón de comando: CerrarVentana Cuadro de texto: Contrato Etiqueta: Contrato Etiqueta Cuadro de texto: Desplaz Etiqueta: Desplaz Etiqueta Etiqueta: Etiqueta169 Etiqueta: Etiqueta93 Cuadro de texto: Fecha Etiqueta: Fecha Etiqueta Botón de comando: ImprimirFormulario Cuadro de texto: Km Etiqueta: Km Etiqueta Marco de objeto independiente: OLEIndependiente83 Marco de objeto independiente: OLEIndependiente84 Cuadro de texto: Otros Etiqueta: Otros Etiqueta Cuadro de texto: Registro Etiqueta: Registro Etiqueta Botón de comando: RegistroAnterior Botón de comando: RegistroSiguiente Cuadro de texto: Rest Etiqueta: Rest Etiqueta Botón de comando: SalirAplicación Etiqueta: Suplidos Etiqueta Cuadro de texto: Texto92 Cuadro de texto: Tiempo Etiqueta: Tiempo Etiqueta</p>

Formulario 85: Panel de control
Objetos
<p>Sección: Detalle Sección: EncabezadoDe Sección: PieDe Control ActiveX: ActiveXCtl50 Etiqueta: Etiqueta169 Rectángulo: HorizontalHeaderBox Etiqueta: Label1 Marco de objeto independiente: OLEIndependiente83</p>

Marco de objeto independiente: OLEIndependiente84

Botón de comando: Option1

Botón de comando: Option2

Botón de comando: Option3

Botón de comando: Option4

Botón de comando: Option5

Botón de comando: Option6

Botón de comando: Option7

Botón de comando: Option8

Etiqueta: OptionLabel1

Etiqueta: OptionLabel2

Etiqueta: OptionLabel3

Etiqueta: OptionLabel4

Etiqueta: OptionLabel5

Etiqueta: OptionLabel6













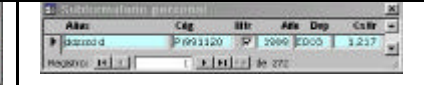





Etiqueta: OptionLabel7

Etiqueta: OptionLabel8

9.3.2. Cuadros de diálogo.

Cuadro de diálogo 1: fd00qft10Dr_SubfrmDiarios	209
Cuadro de diálogo 2: fp101qft174111Dm_Subfrm	209
Cuadro de diálogo 3: fp41qst180Pr_Subfrm	209
Cuadro de diálogo 4: fp44t182Cg_Categoría	209
Cuadro de diálogo 5: fp151t17411111CA_ClaseAval	209
Cuadro de diálogo 6: fp43t181Cl_Cualificación	209
Cuadro de diálogo 7: fp72t191Nt_Naturaleza	209
Cuadro de diálogo 8: fp73t192Tp_Tipo	209
Cuadro de diálogo 9: fpt15Fc_Fechas	209
Cuadro de diálogo 10: fpt12Cn_Concepto	209
Cuadro de diálogo 11: fpt14Dc_Documento	209
Cuadro de diálogo 12: fp7t906CA_CuentasAnuales	209
Cuadro de diálogo 13: fpet907RG_ReclasificaciónGastos	209
Cuadro de diálogo 14: fpt11Md_Modalidad	209
Cuadro de diálogo 15: fp15t1741114Av_Avales	209
Cuadro de diálogo 16: fd31qft10Dr_CtrlDFSegtImp	209
Cuadro de diálogo 17: fd41qft10Dr_CtrlDDRegtImp	209
Cuadro de diálogo 18: fd51qft10Dr_CtrlDSRegtImp	209
Cuadro de diálogo 19: fd61qft10Dr_CtrlDTRegtImp	209
Cuadro de diálogo 20: fp42qst180Pr_Subfrm	209
Cuadro de diálogo 21: fd21qft10Dr_CtrlDERegtImp	209
Cuadro de diálogo 22: fp16t1741112PI_Plicas	210
Cuadro de diálogo 23: fpet9071NG_NivelesGastos	210
Cuadro de diálogo 24: fp171t17411131FC_FormaCobro	210
Cuadro de diálogo 25: fp61t161SC_SubComplementaria	210
Cuadro de diálogo 26: fp62t162SB_SubBásica	210
Cuadro de diálogo 27: fp102qft174111Dm_Filtro	210
Cuadro de diálogo 28: fp52t172000Py_Proyecto	210
Cuadro de diálogo 29: fp53t173000Ob_Objeto	210
Cuadro de diálogo 30: fp60qst160Ac_Actividades	210
Cuadro de diálogo 31: fc10qct10Dr_CtrlFactur	210
Cuadro de diálogo 32: fc20qct10Dr_CtrlPpto	210
Cuadro de diálogo 33: fp17t174100Ad_Adjudicaciones	210
Cuadro de diálogo 34: fp50qst170000Ct_Contratos	210
Cuadro de diálogo 35: fp51t171000Ct_SubContratos	210
Cuadro de diálogo 36: fp57t17500UE_UniónEmpresas	210
Cuadro de diálogo 37: fpt84Mn_Mensajería	211
Cuadro de diálogo 38: fpt86TI_Telefonía	211
Cuadro de diálogo 39: fp47t185RI_Relación	211
Cuadro de diálogo 40: fptmp9HA_HorasAcumuladas	211
Cuadro de diálogo 41: fptmp9HR_HorasRecuperables	211
Cuadro de diálogo 42: fptmp9HS_HorasSoporte	211
Cuadro de diálogo 43: fp18t174110Of_Ofertas	211
Cuadro de diálogo 44: fp45t183Jr_Jornada	211
Cuadro de diálogo 45: fp46t184Ps_Puesto	211
Cuadro de diálogo 46: fpt810Es_Estructura	211
Cuadro de diálogo 47: fpt83Ts_Tasas	211
Cuadro de diálogo 48: fpt85Rp_Reprografía	211
Cuadro de diálogo 49: fpt89CE_CostesEstándar	212
Cuadro de diálogo 50: fd60qft10Dr_Tiempos	212
Cuadro de diálogo 51: fc30qft10Dr_Conval	212
Cuadro de diálogo 52: fc40qft10Dr_Superv	212
Cuadro de diálogo 53: fc50qft10Dr_Revis	212
Cuadro de diálogo 54: fd01qft10Dr_Administrador	212
Cuadro de diálogo 55: fd10qft10Dr_Edición	212
Cuadro de diálogo 56: fd20qft10Dr_Encuadernación	212
Cuadro de diálogo 57: fd30qft10Dr_Facturación	213
Cuadro de diálogo 58: fd40qft10Dr_Desplazados	213
Cuadro de diálogo 59: fd50qft10Dr_Suministros	213
Cuadro de diálogo 60: fc11qct10Dr_SlcFactur	213
Cuadro de diálogo 61: fp10qft174111Dm_Administrador	213
Cuadro de diálogo 62: fp10t174111Dm_Demandas	213
Cuadro de diálogo 63: fp11qft174111Dm_Áreas	214

Cuadro de diálogo 64: fp12qft174111Dm_Datos	214
Cuadro de diálogo 65: fp13qft174111Dm_ServGles	214
Cuadro de diálogo 66: fp14qft174111Dm_Gerencia	214
Cuadro de diálogo 67: fp70t190Tr_Terceros	214
Cuadro de diálogo 68: fp71t190Tr_Subfrm	214
Cuadro de diálogo 69: fpe2t902BE_BancoEspaña	214
Cuadro de diálogo 70: fpe3t903Mc_Macroeconomía	214
Cuadro de diálogo 71: fpe4t904Tc_Tecniberia	215
Cuadro de diálogo 72: fpe5t905As_Asince	215
Cuadro de diálogo 73: fpe6t906En_Encuestas	215
Cuadro de diálogo 74: fp80TP_TablasPrimarias	215
Cuadro de diálogo 75: fpt87AI_AnálisisInterno	215
Cuadro de diálogo 76: fpt88AI_AnálisisSectorial	215
Cuadro de diálogo 77: fpet9072DG_DetalleGastos	215
Cuadro de diálogo 78: fpet908CE_CostesEstándar	215
Cuadro de diálogo 79: fp40qst180Pr_Personal.....	215
Cuadro de diálogo 80: fptmp9CT_CostesTotales	215
Cuadro de diálogo 81: fptmp9CP_CostesParciales	216
Cuadro de diálogo 82: fqqsft10Dr1_DiarioRegHistEmpl.....	216
Cuadro de diálogo 83: fptmp9TM_TablaMaestra.....	216
Cuadro de diálogo 84: fc21qct10Dr_SlcPpto	216
Cuadro de diálogo 85: Panel de control_1	217
Cuadro de diálogo 86: Panel de control_2	217
Cuadro de diálogo 87: Panel de control_3.....	217
Cuadro de diálogo 88: Panel de control_4.....	217
Cuadro de diálogo 89: Panel de control_5.....	217
Cuadro de diálogo 90: Panel de control_6.....	217
Cuadro de diálogo 91: Panel de control_7.....	217
Cuadro de diálogo 92: Panel de control_8.....	217
Cuadro de diálogo 93: Panel de control_9.....	217
Cuadro de diálogo 94: Panel de control_10	217
Cuadro de diálogo 95: Panel de control_11	218
Cuadro de diálogo 96: Panel de control_12	218
Cuadro de diálogo 97: Panel de control_13	218
Cuadro de diálogo 98: Panel de control.....	218
Cuadro de diálogo 99: Panel de control_15	218
Cuadro de diálogo 100: Panel de control_15.....	218

<p>Cuadro de diálogo 1: fd00qft10Dr_SubfrmDiarios</p> 	<p>Cuadro de diálogo 2: fp101qft174111Dm_Subfrm</p> 	<p>Cuadro de diálogo 3: fp41qst180Pr_Subfrm</p> 
<p>Cuadro de diálogo 4: fp44t182Cg_Categoría</p> 	<p>Cuadro de diálogo 5: fp15t17411111CA_ClaseAval</p> 	<p>Cuadro de diálogo 6: fp43t181CI_Cualificación</p> 
<p>Cuadro de diálogo 7: fp72t191Nt_Naturaleza</p> 	<p>Cuadro de diálogo 8: fp73t192Tp_Tipo</p> 	<p>Cuadro de diálogo 9: fp15Fc_Fechas</p> 
<p>Cuadro de diálogo 10: fp12Cn_Concepto</p> 	<p>Cuadro de diálogo 11: fp14Dc_Documento</p> 	<p>Cuadro de diálogo 12: fp7t906CA_CuentasAnuales</p> 
<p>Cuadro de diálogo 13: fpet907RG_ReclasificaciónGastos</p> 	<p>Cuadro de diálogo 14: fp11Md_Modalidad</p> 	<p>Cuadro de diálogo 15: fp15t1741114Av_Avales</p> 
<p>Cuadro de diálogo 16: fd31qft10Dr_CtrlDFSegtImp</p> 	<p>Cuadro de diálogo 17: fd41qft10Dr_CtrlIDDReglmp</p> 	<p>Cuadro de diálogo 18: fd51qft10Dr_CtrlDSReglmp</p> 
<p>Cuadro de diálogo 19: fd61qft10Dr_CtrlIDTReglmp</p>	<p>Cuadro de diálogo 20: fp42qst180Pr_Subfrm</p>	<p>Cuadro de diálogo 21: fd21qft10Dr_CtrlIDEReglmp</p>

EL CONTROL DE GESTIÓN EN LAS EMPRESAS CONSULTORAS DE INGENIERÍA: MODELO COGEST

Alias	Dep	HrExtr.	CsHr
dózzrd d	ED03	800	1.365
dózzz dz	ED10	0	954
dózzz N	ED03	1000	2.368

Cuadro de diálogo 22:
fp16t1741112PI_Plicas

Cuadro de diálogo 23:
fpet9071NG_NivelesGastos

Cuadro de diálogo 24:
fp171t17411131FC_FormaCobro

Cuadro de diálogo 25:
fp611161SC_SubComplementaria

Cuadro de diálogo 26:
fp62t162SB_SubBasica

Cuadro de diálogo 27:
fp102qft174111Dm_Filtro

Cuadro de diálogo 28:
fp52t172000Py_Proyecto

Cuadro de diálogo 29:
fp53t173000Ob_Objeto

Cuadro de diálogo 30:
fp60qst160Ac_Actividades

Cuadro de diálogo 31:
fc10qct10Dr_CtrlFactor

Cuadro de diálogo 32:
fc20qct10Dr_CtrlPpto

TOTAL		IDENTIFICACION	
Proy	3.913.596	Contrato	Idajzmynta Xyzt Blytays
Costo	1.200.482	Área	Industria de Construcción y Obras Públicas
Costo	37,59%	Código	Industria, obra
Costo	4.394.872	Factura	2.874.566
SUMINISTRADOS		Plazo	6
Proy	0	Inicio	01/01/97
Pagos	26,202	Fin	08/08
Difer	26,202		
RECIPIENTES		SELECCIONAR CONTRATO	
Proy	0	Idajzmynta Xyzt Blytays	
Horas	874		
Difer	874		

Cuadro de diálogo 33:
fp17t174100Ad_Adjudicaciones

Cuadro de diálogo 34:
fp50qst170000Ct_Contratos

Cuadro de diálogo 35:
fp51t171000Ct_SubContratos

Cuadro de diálogo 36:
fp57t17500UE_UniónEmpresas



Cuadro de diálogo 37:
fpt84Mn_Mensajería

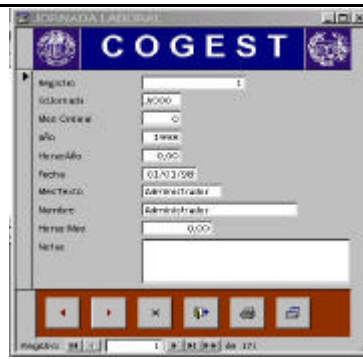

Cuadro de diálogo 38:
fpt86TI_Telefonía



Cuadro de diálogo 39:
fp47t185RI_Relación



Cuadro de diálogo 40:
fptmp9HA_HorasAcumuladas

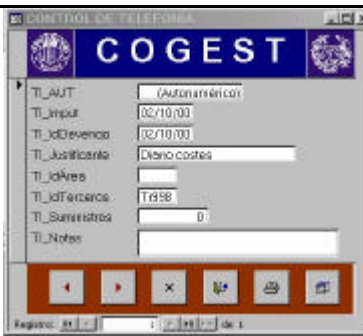

Cuadro de diálogo 41:
fptmp9HR_HorasRecuperables



Cuadro de diálogo 42:
fptmp9HS_HorasSoporte

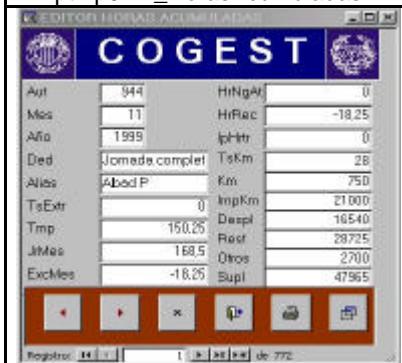

Cuadro de diálogo 43:
fp18t174110Of_Ofertas



Cuadro de diálogo 44:
fp45t183Jr_Jornada



Cuadro de diálogo 45:
fp46t184Ps_Puesto



Cuadro de diálogo 46:
fpt810Es_Estructura



Cuadro de diálogo 47:
fpt83Ts_Tasas



Cuadro de diálogo 48:
fpt85Rp_Reprografía

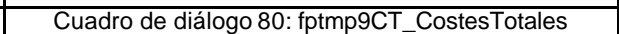
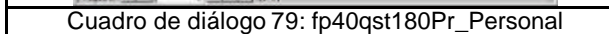
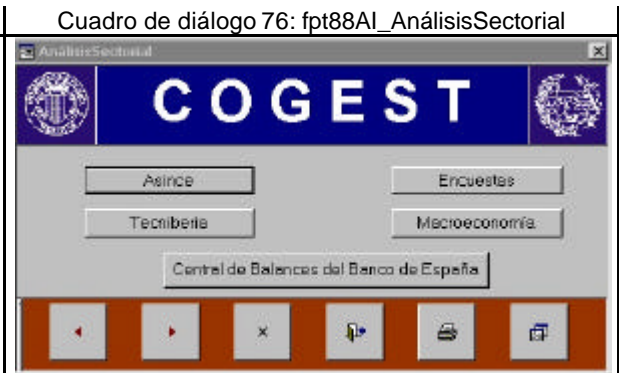
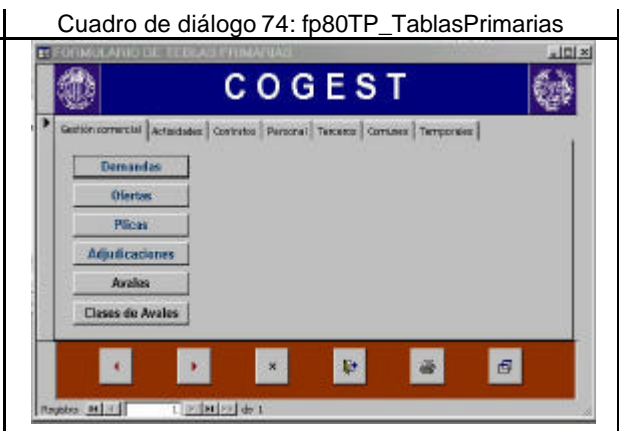
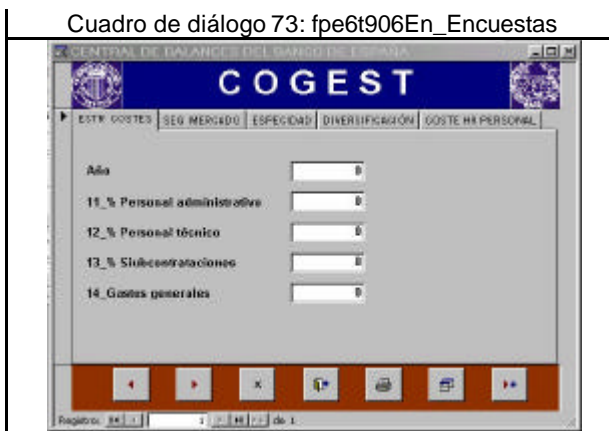

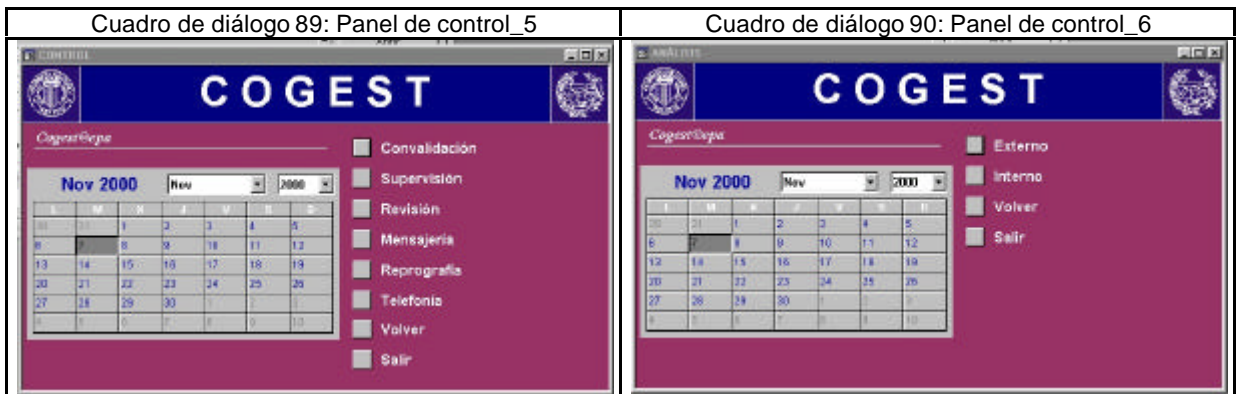
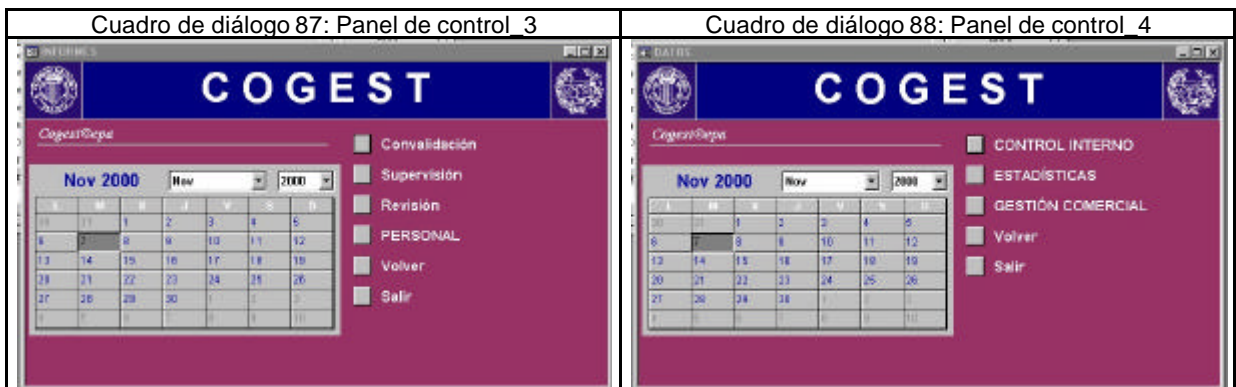

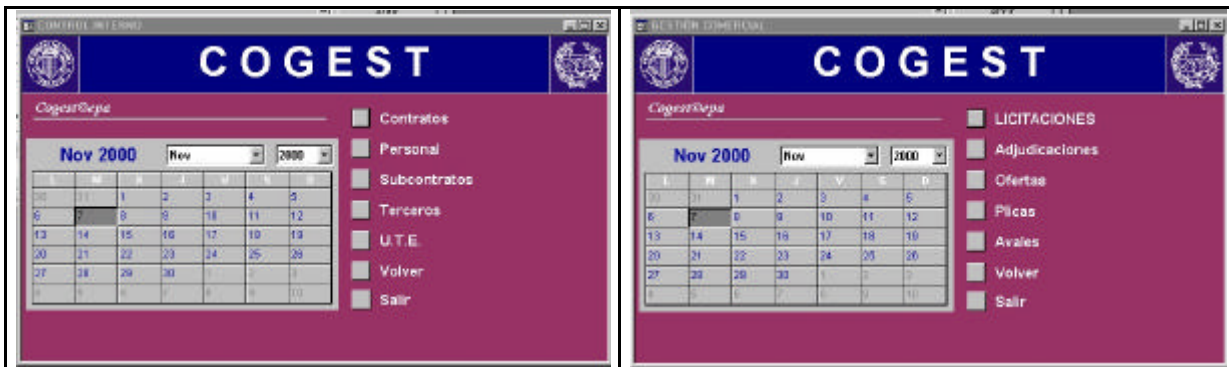

Cuadro de diálogo 95: Panel de control_11

Cuadro de diálogo 96: Panel de control_12

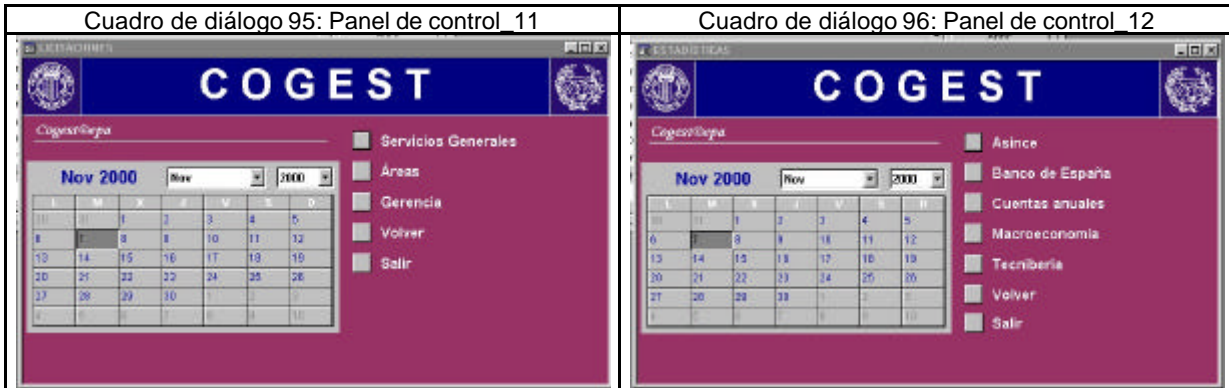

Cuadro de diálogo 97: Panel de control_13

Cuadro de diálogo 98: Panel de control

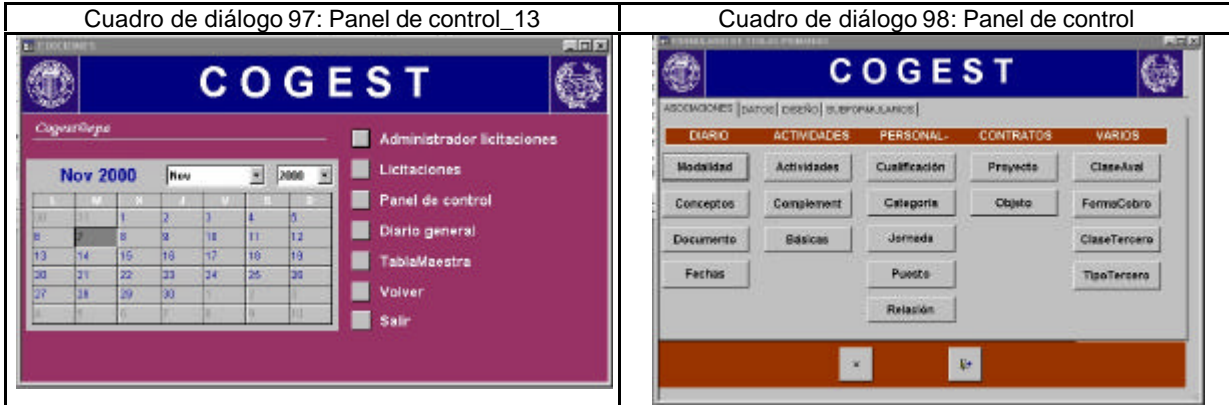

Cuadro de diálogo 99: Panel de control_15

Cuadro de diálogo 100: Panel de control_15



9.4. Informes.

Informe 1: iqft10Dr1_FrmConval.....	220
Informe 2: iqft10Dr2_FrmSuperv.....	220
Informe 3: iqft10Dr3_FrmRevis	221
Informe 4: iqit10Dr_ParteEmplMensual.....	221
Informe 5: iqitmp91HM_InforMensHrParametr.....	222
Informe 6: iqitmp9HM_InformeMensualHoras	223
Informe 7: iqitmp9HM_PrevInforMenslHoras	224
Informe 8: iqst810Es_FichasCostesDepartamentales	226
Informe 9: it180Pr_FichasCostesIndividuales	226
Informe 10: t8741CT_ClaseTablas	227

Informe 1: iqft10Dr1_FrmConval
Objetos
Sección: Detalle
Sección: EncabezadoDelInforme
Sección: EncabezadoDePágina
Sección: PieDelInforme
Sección: PieDePágina
Cuadro de texto: Ac_Seudónimo
Etiqueta: Ac_Seudónimo Etiqueta
Casilla de verificación: DG_Convalidación
Etiqueta: DG_Convalidación Etiqueta
Cuadro de texto: DG_Ejemplares
Etiqueta: DG_Ejemplares Etiqueta
Cuadro de texto: DG_Facturacion
Etiqueta: DG_Facturacion Etiqueta
Cuadro de texto: DG_HonorariosProfesionales
Etiqueta: DG_HonorariosProfesionales Etiqueta
Cuadro de texto: DG_HrDia
Etiqueta: DG_HrDia Etiqueta
Cuadro de texto: DG_IdDevengo
Etiqueta: DG_IdDevengo Etiqueta
Cuadro de texto: DG_Suministros
Etiqueta: DG_Suministros Etiqueta
Cuadro de texto: Dr_AUT
Etiqueta: Etiqueta0
Etiqueta: Etiqueta22
Línea: Línea26
Línea: Línea27
Línea: Línea29
Cuadro de texto: PP_AliasEmpleado
Etiqueta: PP_AliasEmpleado Etiqueta
Cuadro de texto: Texto24
Cuadro de texto: Tr_Nombre
Etiqueta: Tr_Nombre Etiqueta

Informe 2: iqft10Dr2_FrmSuperv
Objetos
Sección: Detalle
Sección: EncabezadoDelInforme
Sección: EncabezadoDePágina
Sección: PieDelInforme
Sección: PieDePágina
Cuadro de texto: Ac_Seudónimo
Etiqueta: Ac_Seudónimo Etiqueta
Casilla de verificación: DG_Convalidación
Etiqueta: DG_Convalidación Etiqueta
Cuadro de texto: DG_Ejemplares
Etiqueta: DG_Ejemplares Etiqueta
Cuadro de texto: DG_Facturacion
Etiqueta: DG_Facturacion Etiqueta
Cuadro de texto: DG_HonorariosProfesionales
Etiqueta: DG_HonorariosProfesionales Etiqueta
Cuadro de texto: DG_HrDia
Etiqueta: DG_HrDia Etiqueta
Cuadro de texto: DG_IdDevengo
Etiqueta: DG_IdDevengo Etiqueta
Cuadro de texto: DG_Suministros
Etiqueta: DG_Suministros Etiqueta
Cuadro de texto: Dr_AUT
Etiqueta: Etiqueta0
Etiqueta: Etiqueta22
Línea: Línea26
Línea: Línea27
Línea: Línea29

<p>Cuadro de texto: PP_AliasEmpleado Etiqueta: PP_AliasEmpleado Etiqueta Cuadro de texto: Texto24 Cuadro de texto: Tr_Nombre Etiqueta: Tr_Nombre Etiqueta</p>

Informe 3: iqft10Dr3_FrmRevis
Objetos
<p>Sección: Detalle Sección: EncabezadoDelInforme Sección: EncabezadoDePágina Sección: PieDelInforme Sección: PieDePágina Cuadro de texto: Ac_Seudónimo Etiqueta: Ac_Seudónimo Etiqueta Casilla de verificación: DG_Convalidación Etiqueta: DG_Convalidación Etiqueta Cuadro de texto: DG_Ejemplares Etiqueta: DG_Ejemplares Etiqueta Cuadro de texto: DG_Facturacion Etiqueta: DG_Facturacion Etiqueta Cuadro de texto: DG_HonorariosProfesionales Etiqueta: DG_HonorariosProfesionales Etiqueta Cuadro de texto: DG_HrDia Etiqueta: DG_HrDia Etiqueta Cuadro de texto: DG_IdDevengo Etiqueta: DG_IdDevengo Etiqueta Cuadro de texto: DG_Suministros Etiqueta: DG_Suministros Etiqueta Cuadro de texto: Dr_AUT Etiqueta: Etiqueta0 Etiqueta: Etiqueta22 Línea: Línea26 Línea: Línea27 Línea: Línea29 Cuadro de texto: PP_AliasEmpleado Etiqueta: PP_AliasEmpleado Etiqueta Cuadro de texto: Texto24 Cuadro de texto: Tr_Nombre Etiqueta: Tr_Nombre Etiqueta</p>

Informe 4: iqit10Dr ParteEmplMensual
Objetos
<p>Nivel de grupo 0 AgruparEn: Cada valorGroupFooter: Verdadero GroupHeader: VerdaderoIntervaloDelGrupo:1 Mantener juntos: NoOrden: Falso Origen del control: Contrato Nivel de grupo 1 AgruparEn: Cada valorGroupFooter: Falso GroupHeader: FalsoIntervaloDelGrupo:1 Mantener juntos: NoOrden: Falso Origen del control: Fecha Sección: Detalle Sección: EncabezadoDelGrupo0 Sección: EncabezadoDelInforme Sección: EncabezadoDePágina Sección: PieDelGrupo1 Sección: PieDelInforme Sección: PieDePágina Cuadro de texto: Alias Cuadro de texto: Contrato Etiqueta: Contrato Etiqueta Cuadro de texto: Desplaz</p>

Etiqueta: Desplaz Etiqueta
Cuadro de texto: Desplaz Suma total Suma
Etiqueta: Etiqueta15
Etiqueta: Etiqueta17
Etiqueta: Etiqueta20
Etiqueta: Etiqueta23
Etiqueta: Etiqueta26
Etiqueta: Etiqueta29
Etiqueta: Etiqueta31
Cuadro de texto: Fecha
Etiqueta: Fecha Etiqueta
Cuadro de texto: Km
Cuadro de texto: Km Suma total Suma
Línea: Línea34
Línea: Línea35
Línea: Línea36
Cuadro de texto: Otros
Etiqueta: Otros Etiqueta
Cuadro de texto: Otros Suma total Suma
Cuadro de texto: Rest
Etiqueta: Rest Etiqueta
Cuadro de texto: Rest Suma total Suma
Cuadro de texto: Suma De Desplaz
Cuadro de texto: Suma De Km
Cuadro de texto: Suma De Otros
Cuadro de texto: Suma De Rest
Cuadro de texto: Suma De Tiempo
Cuadro de texto: Texto32
Cuadro de texto: Texto33
Cuadro de texto: Tiempo
Etiqueta: Tiempo Etiqueta
Cuadro de texto: Tiempo Suma total Suma

Informe 5: iqitmp91HM_InforMensHrParametr
Objetos
Nivel de grupo 0
AgruparEn: Cada valorGroupFooter: Verdadero
GroupHeader: VerdaderoIntervaloDelGrupo:1
Mantener juntos: NoOrden: Falso
Origen del control: Ded
Nivel de grupo 1
AgruparEn: Cada valorGroupFooter: Falso
GroupHeader: FalsoIntervaloDelGrupo:1
Mantener juntos: NoOrden: Falso
Origen del control: Alias
Sección: Detalle
Sección: EncabezadoDelGrupo0
Sección: EncabezadoDelInforme
Sección: EncabezadoDePágina
Sección: PieDelGrupo1
Sección: PieDelInforme
Sección: PieDePágina
Cuadro de texto: Alias
Etiqueta: Alias Etiqueta
Cuadro de texto: Ded
Cuadro de texto: Despl
Etiqueta: Despl Etiqueta
Cuadro de texto: Despl Suma total Suma
Etiqueta: Etiqueta33
Etiqueta: Etiqueta36
Etiqueta: Etiqueta39
Etiqueta: Etiqueta42
Etiqueta: Etiqueta45
Etiqueta: Etiqueta48

Etiqueta: Etiqueta51
Etiqueta: Etiqueta54
Etiqueta: Etiqueta57
Etiqueta: Etiqueta59
Etiqueta: ExcMes Etiqueta
Cuadro de texto: ExcMes Suma total Suma
Cuadro de texto: Fecha
Cuadro de texto: HrNegAnt
Etiqueta: HrNegAnt Etiqueta
Cuadro de texto: HrNegAnt Suma total Suma
Cuadro de texto: HrRec
Etiqueta: HrRec Etiqueta
Cuadro de texto: HrRec Suma total Suma
Cuadro de texto: ImpHrExtr
Etiqueta: ImpHrExtr Etiqueta
Cuadro de texto: ImpKm
Etiqueta: ImpKm Etiqueta
Cuadro de texto: JrMes
Etiqueta: JrMes Etiqueta
Cuadro de texto: JrMes Suma total Suma
Cuadro de texto: Km
Etiqueta: Km Etiqueta
Cuadro de texto: Km Suma total Suma
Línea: Línea62
Línea: Línea63
Línea: Línea64
Cuadro de texto: Otros
Etiqueta: Otros Etiqueta
Cuadro de texto: Otros Suma total Suma
Cuadro de texto: Rest
Etiqueta: Rest Etiqueta
Cuadro de texto: Rest Suma total Suma
Cuadro de texto: Suplidos
Etiqueta: Suplidos Etiqueta
Cuadro de texto: Texto61
Cuadro de texto: Texto66
Cuadro de texto: Texto67
Cuadro de texto: Texto68
Cuadro de texto: Tmp
Etiqueta: Tmp Etiqueta
Cuadro de texto: Tmp Suma total Suma
Cuadro de texto: Total
Etiqueta: Total Etiqueta

Informe 6: iqitmp9HM_InformeMensualHoras
Objetos
Nivel de grupo 0
AgruparEn: Cada valorGroupFooter: Verdadero
GroupHeader: VerdaderoIntervaloDelGrupo:1
Mantener juntos: NoOrden: Falso
Origen del control: Ded
Nivel de grupo 1
AgruparEn: Cada valorGroupFooter: Falso
GroupHeader: FalsoIntervaloDelGrupo:1
Mantener juntos: NoOrden: Falso
Origen del control: Alias
Sección: Detalle
Sección: EncabezadoDelGrupo0
Sección: EncabezadoDelInforme
Sección: EncabezadoDePágina
Sección: PieDelGrupo1
Sección: PieDelInforme
Sección: PieDePágina
Cuadro de texto: Alias

Etiqueta: Alias Etiqueta
Cuadro de texto: Ded
Cuadro de texto: Despl
Etiqueta: Despl Etiqueta
Cuadro de texto: Despl Suma total Suma
Etiqueta: Etiqueta33
Etiqueta: Etiqueta36
Etiqueta: Etiqueta39
Etiqueta: Etiqueta42
Etiqueta: Etiqueta45
Etiqueta: Etiqueta48
Etiqueta: Etiqueta51
Etiqueta: Etiqueta54
Etiqueta: Etiqueta57
Etiqueta: Etiqueta59
Etiqueta: ExcMes Etiqueta
Cuadro de texto: ExcMes Suma total Suma
Cuadro de texto: Fecha
Cuadro de texto: HrNegAnt
Etiqueta: HrNegAnt Etiqueta
Cuadro de texto: HrNegAnt Suma total Suma
Cuadro de texto: HrRec
Etiqueta: HrRec Etiqueta
Cuadro de texto: HrRec Suma total Suma
Cuadro de texto: ImpHrExtr
Etiqueta: ImpHrExtr Etiqueta
Cuadro de texto: ImpKm
Etiqueta: ImpKm Etiqueta
Cuadro de texto: JrMes
Etiqueta: JrMes Etiqueta
Cuadro de texto: JrMes Suma total Suma
Cuadro de texto: Km
Etiqueta: Km Etiqueta
Cuadro de texto: Km Suma total Suma
Línea: Línea62
Línea: Línea63
Línea: Línea64
Cuadro de texto: Otros
Etiqueta: Otros Etiqueta
Cuadro de texto: Otros Suma total Suma
Cuadro de texto: Rest
Etiqueta: Rest Etiqueta
Cuadro de texto: Rest Suma total Suma
Cuadro de texto: Suplidos
Etiqueta: Suplidos Etiqueta
Cuadro de texto: Texto61
Cuadro de texto: Texto66
Cuadro de texto: Texto67
Cuadro de texto: Texto68
Cuadro de texto: Tmp
Etiqueta: Tmp Etiqueta
Cuadro de texto: Tmp Suma total Suma
Cuadro de texto: Total
Etiqueta: Total Etiqueta

Informe 7: iqitmp9HM_PrevInforMenslHoras
Objetos
Nivel de grupo 0
AgruparEn: Cada valorGroupFooter: Verdadero
GroupHeader: VerdaderoIntervaloDelGrupo:1
Mantener juntos: NoOrden: Falso
Origen del control: Ded
Nivel de grupo 1
AgruparEn: Cada valorGroupFooter: Falso

GroupHeader: FalsoIntervaloDelGrupo:1
Mantener juntos: NoOrden: Falso
Origen del control: Alias
Sección: Detalle
Sección: EncabezadoDelGrupo0
Sección: EncabezadoDelInforme
Sección: EncabezadoDePágina
Sección: PieDelGrupo1
Sección: PieDelInforme
Sección: PieDePágina
Cuadro de texto: Alias
Etiqueta: Alias Etiqueta
Cuadro de texto: Ded
Cuadro de texto: Despl
Etiqueta: Despl Etiqueta
Cuadro de texto: Despl Suma total Suma
Etiqueta: Etiqueta33
Etiqueta: Etiqueta36
Etiqueta: Etiqueta39
Etiqueta: Etiqueta42
Etiqueta: Etiqueta45
Etiqueta: Etiqueta48
Etiqueta: Etiqueta51
Etiqueta: Etiqueta54
Etiqueta: Etiqueta57
Etiqueta: Etiqueta59
Etiqueta: ExcMes Etiqueta
Cuadro de texto: ExcMes Suma total Suma
Cuadro de texto: Fecha
Cuadro de texto: HrNegAnt
Etiqueta: HrNegAnt Etiqueta
Cuadro de texto: HrNegAnt Suma total Suma
Cuadro de texto: HrRec
Etiqueta: HrRec Etiqueta
Cuadro de texto: HrRec Suma total Suma
Cuadro de texto: ImpHrExtr
Etiqueta: ImpHrExtr Etiqueta
Cuadro de texto: ImpKm
Etiqueta: ImpKm Etiqueta
Cuadro de texto: JrMes
Etiqueta: JrMes Etiqueta
Cuadro de texto: JrMes Suma total Suma
Cuadro de texto: Km
Etiqueta: Km Etiqueta
Cuadro de texto: Km Suma total Suma
Línea: Línea62
Línea: Línea63
Línea: Línea64
Cuadro de texto: Otros
Etiqueta: Otros Etiqueta
Cuadro de texto: Otros Suma total Suma
Cuadro de texto: Rest
Etiqueta: Rest Etiqueta
Cuadro de texto: Rest Suma total Suma
Cuadro de texto: Suplidos
Etiqueta: Suplidos Etiqueta
Cuadro de texto: Texto61
Cuadro de texto: Texto66
Cuadro de texto: Texto67
Cuadro de texto: Texto68
Cuadro de texto: Tmp

Etiqueta: Tmp Etiqueta
Cuadro de texto: Tmp Suma total Suma
Cuadro de texto: Total
Etiqueta: Total Etiqueta

Informe 8: iqst810Es_FichasCostesDepartamentales
Objetos
Sección: Detalle
Sección: EncabezadoDePágina
Sección: PieDePágina
Cuadro de texto: Ar_CdArea
Rectángulo: Cuadro41
Rectángulo: Cuadro42
Rectángulo: Cuadro43
Rectángulo: Cuadro44
Rectángulo: Cuadro45
Rectángulo: Cuadro46
Etiqueta: Etiqueta18
Etiqueta: Etiqueta19
Etiqueta: Etiqueta2
Etiqueta: Etiqueta22
Etiqueta: Etiqueta27
Etiqueta: Etiqueta49
Etiqueta: Etiqueta9
Línea: Línea34
Cuadro de texto: Pr_Año
Cuadro de texto: Pr_CENivel0
Cuadro de texto: Pr_CENivel1
Cuadro de texto: Pr_CENivel2
Cuadro de texto: Pr_CENivel3
Cuadro de texto: Pr_CENivel4
Cuadro de texto: Pr_CENivelC

Informe 9: it180Pr_FichasCostesIndividuales
Objetos
Sección: Detalle
Sección: EncabezadoDePágina
Sección: PieDePágina
Rectángulo: Cuadro41
Rectángulo: Cuadro42
Rectángulo: Cuadro43
Rectángulo: Cuadro44
Rectángulo: Cuadro45
Rectángulo: Cuadro46
Etiqueta: Etiqueta12
Etiqueta: Etiqueta13
Etiqueta: Etiqueta14
Etiqueta: Etiqueta15
Etiqueta: Etiqueta16
Etiqueta: Etiqueta17
Etiqueta: Etiqueta18
Etiqueta: Etiqueta19
Etiqueta: Etiqueta2
Etiqueta: Etiqueta20
Etiqueta: Etiqueta21
Etiqueta: Etiqueta22
Etiqueta: Etiqueta23
Etiqueta: Etiqueta24
Etiqueta: Etiqueta25
Etiqueta: Etiqueta26
Etiqueta: Etiqueta27
Etiqueta: Etiqueta49
Etiqueta: Etiqueta5
Etiqueta: Etiqueta6

Etiqueta: Etiqueta8
Etiqueta: Etiqueta9
Línea: Línea34
Cuadro de texto: Pr_Alias
Cuadro de texto: Pr_Año
Cuadro de texto: Pr_CEAdministracion_C
Cuadro de texto: Pr_CECapital_4
Cuadro de texto: Pr_CEComunicaciones_2
Cuadro de texto: Pr_CEFormacion_2
Cuadro de texto: Pr_CEGastosFinancieros_4
Cuadro de texto: Pr_CEGerencia_C
Cuadro de texto: Pr_CEInformatica_1
Cuadro de texto: Pr_CEInformatica_C
Cuadro de texto: Pr_CEInmobiliario_1
Cuadro de texto: Pr_CEMaterialOficina_2
Cuadro de texto: Pr_CEMobiliario_1
Cuadro de texto: Pr_CENivel0
Cuadro de texto: Pr_CENivel1
Cuadro de texto: Pr_CENivel2
Cuadro de texto: Pr_CENivel3
Cuadro de texto: Pr_CENivel4
Cuadro de texto: Pr_CENivelC
Cuadro de texto: Pr_CEProteccionPatrimonial_2
Cuadro de texto: Pr_CERelacionesPublicas_2
Cuadro de texto: Pr_CEReprografia_1
Cuadro de texto: Pr_CEServiciosGenerales_C
Cuadro de texto: Pr_CETasasImpuestos_2
Cuadro de texto: Pr_IdDepartamental
Cuadro de texto: Pr_JornadaAnualHoras

Informe 10: t8741CT_ClaseTablas	
Objetos	
Nivel de grupo 0	
AgruparEn: Cada valorGroupFooter: Falso	
GroupHeader: VerdaderoIntervaloDelGrupo:1	
Mantener juntos: NoOrden: Falso	
Origen del control: CT_Entidad	
Nivel de grupo 1	
AgruparEn: Cada valorGroupFooter: Falso	
GroupHeader: VerdaderoIntervaloDelGrupo:1	
Mantener juntos: NoOrden: Falso	
Origen del control: TT_Tipo	
Nivel de grupo 2	
AgruparEn: Cada valorGroupFooter: Falso	
GroupHeader: FalsoIntervaloDelGrupo:1	
Mantener juntos: NoOrden: Falso	
Origen del control: Tb_Nombre	
Sección: Detalle	
Sección: EncabezadoDelGrupo0	
Sección: EncabezadoDelGrupo1	
Sección: EncabezadoDelInforme	
Sección: EncabezadoDePágina	
Sección: PieDelInforme	
Sección: PieDePágina	
Cuadro de texto: CT_Entidad	
Etiqueta: CT_Entidad Etiqueta	
Etiqueta: Etiqueta6	
Línea: Línea10	
Línea: Línea11	
Línea: Línea12	
Línea: Línea13	
Línea: Línea14	
Línea: Línea15	
Línea: Línea16	

Línea: Línea17
Línea: Línea18
Línea: Línea9
Cuadro de texto: Tb_Nombre
Etiqueta: Tb_Nombre Etiqueta
Cuadro de texto: Texto7
Cuadro de texto: Texto8
Cuadro de texto: TT_Tipo
Etiqueta: TT_Tipo Etiqueta

9.5. Módulos.

Módulo de formulario 1: fc10qct10Dr_CtrlFactur.....	231
Módulo de formulario 2: fc11qct10Dr_SlcFactur.....	232
Módulo de formulario 3: fc20qct10Dr_CtrlPpto.....	234
Módulo de formulario 4: fc21qct10Dr_SlcPpto.....	235
Módulo de formulario 5: fc30qft10Dr_Conval.....	237
Módulo de formulario 6: fc40qft10Dr_Superv.....	238
Módulo de formulario 7: fc50qft10Dr_Revis.....	240
Módulo de formulario 8: fd01qft10Dr_Administrador.....	241
Módulo de formulario 9: fd10qft10Dr_Ed.....	242
Módulo de formulario 10: fd20qft10Dr_Encuadernación.....	244
Módulo de formulario 11: fd30qft10Dr_Facturación.....	245
Módulo de formulario 12: fd40qft10Dr_Desplazados.....	245
Módulo de formulario 13: fd50qft10Dr_Suministros.....	246
Módulo de formulario 14: fd60qft10Dr_Tiempos.....	247
Módulo de formulario 15: fp101qft174111Dm_Subfrm.....	248
Módulo de formulario 16: fp102qft174111Dm_Filtro.....	249
Módulo de formulario 17: fp10qft174111Dm_Administrador.....	250
Módulo de formulario 18: fp10t174111Dm_Demandas.....	254
Módulo de formulario 19: fp11qft174111Dm_Áreas.....	255
Módulo de formulario 20: fp12qft174111Dm_Datos.....	258
Módulo de formulario 21: fp13qft174111Dm_ServGles.....	259
Módulo de formulario 22: fp14qft174111Dm_Gerencia.....	263
Módulo de formulario 23: fp15t17411111CA_ClaseAval.....	266
Módulo de formulario 24: fp15t1741114Av_Avales.....	267
Módulo de formulario 25: fp16t1741112PI_Plicas.....	267
Módulo de formulario 26: fp17t17411131FC_FormaCobro.....	268
Módulo de formulario 27: fp17t174100Ad_Adjudicaciones.....	268
Módulo de formulario 28: fp18t174110Of_Ofertas.....	269
Módulo de formulario 29: fp40qst180Pr_Personal.....	270
Módulo de formulario 30: fp43t181CI_Cualificación.....	272
Módulo de formulario 31: fp44t182Cg_Categoría.....	273
Módulo de formulario 32: fp45t183Jr_Jornada.....	273
Módulo de formulario 33: fp46t184Ps_Puesto.....	274
Módulo de formulario 34: fp47t185RI_Relación.....	274
Módulo de formulario 35: fp50qst170000Ct_Contratos.....	275
Módulo de formulario 36: fp51t171000Ct_SubContratos.....	275
Módulo de formulario 37: fp52t172000Py_Proyecto.....	276
Módulo de formulario 38: fp53t173000Ob_Objeto.....	277
Módulo de formulario 39: fp57t17500UE_UniónEmpresas.....	277
Módulo de formulario 40: fp60qst160Ac_Actividades.....	278
Módulo de formulario 41: fp61t161SC_SubComplementaria.....	278
Módulo de formulario 42: fp62t162SB_SubBásica.....	279
Módulo de formulario 43: fp70t190Tr_Terceros.....	279
Módulo de formulario 44: fp72t191Nt_Naturaleza.....	283
Módulo de formulario 45: fp73t192Tp_Tipo.....	283
Módulo de formulario 46: fp7t906CA_CuentasAnuales.....	284
Módulo de formulario 47: fp80TP_sPrimarias.....	284
Módulo de formulario 48: fpe2t902BE_BancoEspaña.....	291
Módulo de formulario 49: fpe3t903Mc_Macroeconomía.....	292
Módulo de formulario 50: fpe4t904Tc_Tecniberia.....	293
Módulo de formulario 51: fpe5t905As_Asince.....	293
Módulo de formulario 52: fpe6t906En_Encuestas.....	294
Módulo de formulario 53: fpet9071NG_NivelesGastos.....	295
Módulo de formulario 54: fpet9072DG_DetalleGastos.....	295
Módulo de formulario 55: fpet907RG_ReclasificaciónGastos.....	296
Módulo de formulario 56: fpet908CE_CostesEstándar.....	296
Módulo de formulario 57: fpt11Md_Modalidad.....	297
Módulo de formulario 58: fpt12Cn_Concepto.....	297
Módulo de formulario 59: fpt14Dc_Documento.....	298
Módulo de formulario 60: fpt15Fc_Fechas.....	299
Módulo de formulario 61: fpt810Es_Estructura.....	299
Módulo de formulario 62: fpt83Ts_Tasas.....	300
Módulo de formulario 63: fpt84Mn_Mensajería.....	300

EL CONTROL DE GESTIÓN EN LAS EMPRESAS CONSULTORAS DE INGENIERÍA: MODELO COGEST

Módulo de formulario 64: fpt85Rp_Reprografía	301
Módulo de formulario 65: fpt86TI_Telefonía	301
Módulo de formulario 66: fpt87AI_AnálisisInterno	302
Módulo de formulario 67: fpt88AI_AnálisisSectorial	303
Módulo de formulario 68: fpt89CE_CostesEstándar	304
Módulo de formulario 69: fptmp9CP_CostesParciales	305
Módulo de formulario 70: fptmp9CT_CostesTotales	306
Módulo de formulario 71: fptmp9HA_HorasAcumuladas	307
Módulo de formulario 72: fptmp9HR_HorasRecuperables	308
Módulo de formulario 73: fptmp9HS_HorasSoporte	308
Módulo de formulario 74: fptmp9TM_TablaMaestra	309
Módulo de formulario 75: fqqsft10Dr1_DiarioRegHistEmpl	309

Nº Código		Módulos de clase
1		Módulo de formulario 1: fc10qct10Dr_CtrlFactur
2	1	Attribute VB_Name = "Form_fc10qct10Dr_CtrlFactur"
3	2	Attribute VB_Creatable = True
4	3	Attribute VB_PredeclaredId = True
5	4	Attribute VB_Exposed = False
6	5	Option Compare Database
7	6	Option Explicit
8	7	
9	8	Sub Cuadro_combinado4_AfterUpdate()
10	9	' Buscar el registro que coincida con el control.
11	10	Me.RecordsetClone.FindFirst "[Seud] = '' & Me![Cuadro combinado4] & ''"
12	11	Me.Bookmark = Me.RecordsetClone.Bookmark
13	12	End Sub
14	13	
15	14	Private Sub Cuadro_combinado4_BeforeUpdate(Cancel As Integer)
16	15	DoCmd.ShowAllRecords
17	16	End Sub
18	17	
19	18	Sub Cuadro_combinado7_AfterUpdate()
20	19	' Buscar el registro que coincida con el control.
21	20	Me.RecordsetClone.FindFirst "[Seud] = '' & Me![Cuadro combinado7] & ''"
22	21	Me.Bookmark = Me.RecordsetClone.Bookmark
23	22	End Sub
24	23	
25	24	Private Sub Cerrar_Click()
26	25	DoCmd.Close
27	26	End Sub
28	27	
29	28	Private Sub Form_Current()
30	29	Seleccionar = Contrato
31	30	End Sub
32	31	
33	32	
34	33	
35	34	
36	35	Private Sub ImprimirRegistro_Click()
37	36	On Error GoTo ImprimirRegistro_Err
38	37	
39	38	DoCmd.PrintOut acSelection, acHigh, 1, True
40	39	
41	40	
42	41	ImprimirRegistro_Exit:
43	42	Exit Sub
44	43	
45	44	ImprimirRegistro_Err:
46	45	MsgBox Error\$
47	46	Resume ImprimirRegistro_Exit
48	47	
49	48	End Sub
50	49	
51	50	Private Sub Salir_Click()
52	51	Application.Quit
53	52	End Sub
54	53	
55	54	Private Sub Seleccionar_AfterUpdate()
56	55	' Buscar el registro que coincida con el control.
57	56	Me.RecordsetClone.FindFirst "[Contrato] = '' & Me![Seleccionar] & ''"
58	57	Me.Bookmark = Me.RecordsetClone.Bookmark
59	58	End Sub
60	59	Private Sub ControlSelecFactur_Click()
61	60	On Error GoTo Err_ControlSelecFactur_Click

EL CONTROL DE GESTIÓN EN LAS EMPRESAS CONSULTORAS DE INGENIERÍA: MODELO COGEST

62	61	Private Sub Abrir Formulario:_Click()
63	62	DoCmd.OpenForm "fc11qct10Dr_SlcFactor", acNormal, "", "", acReadOnly, acNormal
64	63	
65	64	End Sub
66	65	stDocName =
67	66	DoCmd.OpenForm stDocName, stLinkCriteria
68	67	DoCmd.Maximize
69	68	Exit_ControlSelecFactor_Click:
70	69	Exit Sub
71	70	
72	71	Err_ControlSelecFactor_Click:
73	72	MsgBox Err.Description
74	73	Resume Exit_ControlSelecFactor_Click
75	74	
76	75	End Sub
77	76	Private Sub RegistroAnterior_Click()
78	77	On Error GoTo Err_RegistroAnterior_Click
79	78	
80	79	
81	80	DoCmd.GoToRecord , acPrevious
82	81	
83	82	Exit_RegistroAnterior_Click:
84	83	Exit Sub
85	84	
86	85	Err_RegistroAnterior_Click:
87	86	MsgBox Err.Description
88	87	Resume Exit_RegistroAnterior_Click
89	88	
90	89	End Sub
91	90	Private Sub RegistroSiguiente_Click()
92	91	On Error GoTo Err_RegistroSiguiente_Click
93	92	
94	93	
95	94	DoCmd.GoToRecord , acNext
96	95	
97	96	Exit_RegistroSiguiente_Click:
98	97	Exit Sub
99	98	
100	99	Err_RegistroSiguiente_Click:
101	100	MsgBox Err.Description
102	101	Resume Exit_RegistroSiguiente_Click
103	102	
104	103	End Sub
105	104	Private Sub SalirAplicación_Click()
106	105	On Error GoTo Err_SalirAplicación_Click
107	106	
108	107	
109	108	DoCmd.Quit
110	109	
111	110	Exit_SalirAplicación_Click:
112	111	Exit Sub
113	112	
114	113	Err_SalirAplicación_Click:
115	114	MsgBox Err.Description
116	115	Resume Exit_SalirAplicación_Click
117	116	
118	117	End Sub

119	Módulo de formulario 2: fc11qct10Dr_SlcFactor	
120	1	Attribute VB_Name = "Form_fc11qct10Dr_SlcFactor"
121	2	Attribute VB_Creatable = True
122	3	Attribute VB_PredeclaredId = True

123	4	Attribute VB_Exposed = False
124	5	Option Compare Database
125	6	Option Explicit
126	7	
127	8	Private Sub Form_Open(Cancel As Integer)
128	9	DoCmd.Maximize
129	10	
130	11	End Sub
131	12	
132	13	Private Sub ImprimirFrmContinuo_Click()
133	14	On Error GoTo Err_ImprimirFrmContinuo_Click
134	15	
135	16	
136	17	DoCmd.PrintOut
137	18	
138	19	Exit_ImprimirFrmContinuo_Click:
139	20	Exit Sub
140	21	
141	22	Err_ImprimirFrmContinuo_Click:
142	23	MsgBox Err.Description
143	24	Resume Exit_ImprimirFrmContinuo_Click
144	25	
145	26	End Sub
146	27	Private Sub RegistroAnterior_Click()
147	28	On Error GoTo Err_RegistroAnterior_Click
148	29	
149	30	
150	31	DoCmd.GoToRecord , acPrevious
151	32	
152	33	Exit_RegistroAnterior_Click:
153	34	Exit Sub
154	35	
155	36	Err_RegistroAnterior_Click:
156	37	MsgBox Err.Description
157	38	Resume Exit_RegistroAnterior_Click
158	39	
159	40	End Sub
160	41	Private Sub RegistroSiguiente_Click()
161	42	On Error GoTo Err_RegistroSiguiente_Click
162	43	
163	44	
164	45	DoCmd.GoToRecord , acNext
165	46	
166	47	Exit_RegistroSiguiente_Click:
167	48	Exit Sub
168	49	
169	50	Err_RegistroSiguiente_Click:
170	51	MsgBox Err.Description
171	52	Resume Exit_RegistroSiguiente_Click
172	53	
173	54	End Sub
174	55	Private Sub CerrarFrm_Click()
175	56	On Error GoTo Err_CerrarFrm_Click
176	57	
177	58	
178	59	DoCmd.Close
179	60	
180	61	Exit_CerrarFrm_Click:
181	62	Exit Sub
182	63	
183	64	Err_CerrarFrm_Click:
184	65	MsgBox Err.Description

185	66	Resume Exit_CerrarFrm_Click
186	67	
187	68	End Sub
188	69	Private Sub Salir_Click()
189	70	On Error GoTo Err_Salir_Click
190	71	
191	72	
192	73	DoCmd.Quit
193	74	
194	75	Exit_Salir_Click:
195	76	Exit Sub
196	77	
197	78	Err_Salir_Click:
198	79	MsgBox Err.Description
199	80	Resume Exit_Salir_Click
200	81	
201	82	End Sub

202	Módulo de formulario 3 : fc20qct10Dr_CtrlPpto	
203	1	Attribute VB_Name = "Form_fc20qct10Dr_CtrlPpto"
204	2	Attribute VB_Creatable = True
205	3	Attribute VB_PredeclaredId = True
206	4	Attribute VB_Exposed = False
207	5	Option Compare Database
208	6	Option Explicit
209	7	
210	8	Private Sub Cerrar_Click()
211	9	DoCmd.Close
212	10	
213	11	End Sub
214	12	
215	13	Private Sub Form_Current()
216	14	Seleccionar = Contrato
217	15	End Sub
218	16	
219	17	
220	18	
221	19	Private Sub ImprimirRegistro_Click()
222	20	On Error GoTo ImprimirRegistro_Err
223	21	
224	22	DoCmd.PrintOut acSelection, acHigh, 1, True
225	23	
226	24	
227	25	ImprimirRegistro_Exit:
228	26	Exit Sub
229	27	
230	28	ImprimirRegistro_Err:
231	29	MsgBox Error\$
232	30	Resume ImprimirRegistro_Exit
233	31	
234	32	End Sub
235	33	
236	34	
237	35	
238	36	Private Sub Contrato_AfterUpdate()
239	37	' Buscar el registro que coincida con el control.
240	38	Me.RecordsetClone.FindFirst "[Contrato] = '' & Me![Cuadro combinado53] & ''"
241	39	Me.Bookmark = Me.RecordsetClone.Bookmark
242	40	
243	41	End Sub
244	42	
245	43	

246	44	
247	45	
248	46	
249	47	
250	48	Private Sub Salir_Click()
251	49	Application.Quit
252	50	End Sub
253	51	
254	52	Private Sub Seleccionar_AfterUpdate()
255	53	' Buscar el registro que coincida con el control.
256	54	Me.RecordsetClone.FindFirst "[Contrato] = "" & Me![Seleccionar] & ""
257	55	Me.Bookmark = Me.RecordsetClone.Bookmark
258	56	End Sub
259	57	
260	58	Private Sub RegistroAnterior_Click()
261	59	On Error GoTo Err_RegistroAnterior_Click
262	60	
263	61	
264	62	DoCmd.GoToRecord , acPrevious
265	63	
266	64	Exit_RegistroAnterior_Click:
267	65	Exit Sub
268	66	
269	67	Err_RegistroAnterior_Click:
270	68	MsgBox Err.Description
271	69	Resume Exit_RegistroAnterior_Click
272	70	
273	71	End Sub
274	72	Private Sub RegistroSiguiente_Click()
275	73	On Error GoTo Err_RegistroSiguiente_Click
276	74	
277	75	
278	76	DoCmd.GoToRecord , acNext
279	77	
280	78	Exit_RegistroSiguiente_Click:
281	79	Exit Sub
282	80	
283	81	Err_RegistroSiguiente_Click:
284	82	MsgBox Err.Description
285	83	Resume Exit_RegistroSiguiente_Click
286	84	
287	85	End Sub
288	86	Private Sub Abrir Formulario:_Click()
289	87	DoCmd.OpenForm "fc21qct10Dr_SlcPpto", acNormal, "", "", acReadOnly, acNormal
290	88	
291	89	End Sub
292	90	

293		Módulo de formulario 4: fc21qct10Dr_SlcPpto
294	1	Attribute VB_Name = "Form_fc21qct10Dr_SlcPpto"
295	2	Attribute VB_Creatable = True
296	3	Attribute VB_PredeclaredId = True
297	4	Attribute VB_Exposed = False
298	5	Option Compare Database
299	6	Option Explicit
300	7	
301	8	Private Sub Filtro_Click()
302	9	On Error GoTo Err_Filtro_Click
303	10	
304	11	
305	12	DoCmd.DoMenuItem acFormBar, acRecordsMenu, 2, acMenuVer70
306	13	

EL CONTROL DE GESTIÓN EN LAS EMPRESAS CONSULTORAS DE INGENIERÍA: MODELO COGEST

307	14	Exit_Filtro_Click:
308	15	Exit Sub
309	16	
310	17	Err_Filtro_Click:
311	18	MsgBox Err.Description
312	19	Resume Exit_Filtro_Click
313	20	
314	21	End Sub
315	22	
316	23	Private Sub Comando35_Click()
317	24	DoCmd.RunCommand acCmdDatasheetView
318	25	End Sub
319	26	
320	27	Private Sub Form_Open(Cancel As Integer)
321	28	DoCmd.Maximize
322	29	End Sub
323	30	Private Sub Imprimir_Click()
324	31	On Error GoTo Err_Imprimir_Click
325	32	
326	33	
327	34	DoCmd.PrintOut
328	35	
329	36	Exit_Imprimir_Click:
330	37	Exit Sub
331	38	
332	39	Err_Imprimir_Click:
333	40	MsgBox Err.Description
334	41	Resume Exit_Imprimir_Click
335	42	
336	43	End Sub
337	44	Private Sub RegistroAnterior_Click()
338	45	On Error GoTo Err_RegistroAnterior_Click
339	46	
340	47	
341	48	DoCmd.GoToRecord , acPrevious
342	49	
343	50	Exit_RegistroAnterior_Click:
344	51	Exit Sub
345	52	
346	53	Err_RegistroAnterior_Click:
347	54	MsgBox Err.Description
348	55	Resume Exit_RegistroAnterior_Click
349	56	
350	57	End Sub
351	58	Private Sub RegistroSiguiente_Click()
352	59	On Error GoTo Err_RegistroSiguiente_Click
353	60	
354	61	
355	62	DoCmd.GoToRecord , acNext
356	63	
357	64	Exit_RegistroSiguiente_Click:
358	65	Exit Sub
359	66	
360	67	Err_RegistroSiguiente_Click:
361	68	MsgBox Err.Description
362	69	Resume Exit_RegistroSiguiente_Click
363	70	
364	71	End Sub
365	72	Private Sub Cerrar_Click()
366	73	On Error GoTo Err_Cerrar_Click
367	74	
368	75	

369	76	DoCmd.Close
370	77	
371	78	Exit_Cerrar_Click:
372	79	Exit Sub
373	80	
374	81	Err_Cerrar_Click:
375	82	MsgBox Err.Description
376	83	Resume Exit_Cerrar_Click
377	84	
378	85	End Sub
379	86	Private Sub Salir_Click()
380	87	On Error GoTo Err_Salir_Click
381	88	
382	89	
383	90	DoCmd.Quit
384	91	
385	92	Exit_Salir_Click:
386	93	Exit Sub
387	94	
388	95	Err_Salir_Click:
389	96	MsgBox Err.Description
390	97	Resume Exit_Salir_Click
391	98	
392	99	End Sub

393	Módulo de formulario 5: fc30qft10Dr_Conval	
394	1	Attribute VB_Name = "Form_fc30qft10Dr_Conval"
395	2	Attribute VB_Creatable = True
396	3	Attribute VB_PredeclaredId = True
397	4	Attribute VB_Exposed = False
398	5	Private Sub Imprimir_Click()
399	6	On Error GoTo Err_Imprimir_Click
400	7	
401	8	
402	9	DoCmd.PrintOut
403	10	
404	11	Exit_Imprimir_Click:
405	12	Exit Sub
406	13	
407	14	Err_Imprimir_Click:
408	15	MsgBox Err.Description
409	16	Resume Exit_Imprimir_Click
410	17	
411	18	End Sub
412	19	
413	20	Private Sub AbrirConsulta Formulario:_Click()
414	21	DoCmd.RunCommand acCmdDatasheetView
415	22	End Sub
416	23	
417	24	Private Sub RegistroAnterior_Click()
418	25	On Error GoTo Err_RegistroAnterior_Click
419	26	
420	27	
421	28	DoCmd.GoToRecord , acPrevious
422	29	
423	30	Exit_RegistroAnterior_Click:
424	31	Exit Sub
425	32	
426	33	Err_RegistroAnterior_Click:
427	34	MsgBox Err.Description
428	35	Resume Exit_RegistroAnterior_Click
429	36	

EL CONTROL DE GESTIÓN EN LAS EMPRESAS CONSULTORAS DE INGENIERÍA: MODELO COGEST

430	37	End Sub
431	38	Private Sub RegistroSiguiente_Click()
432	39	On Error GoTo Err_RegistroSiguiente_Click
433	40	
434	41	
435	42	DoCmd.GoToRecord , acNext
436	43	
437	44	Exit_RegistroSiguiente_Click:
438	45	Exit Sub
439	46	
440	47	Err_RegistroSiguiente_Click:
441	48	MsgBox Err.Description
442	49	Resume Exit_RegistroSiguiente_Click
443	50	
444	51	End Sub
445	52	Private Sub Cerrar_Click()
446	53	On Error GoTo Err_Cerrar_Click
447	54	
448	55	
449	56	DoCmd.Close
450	57	
451	58	Exit_Cerrar_Click:
452	59	Exit Sub
453	60	
454	61	Err_Cerrar_Click:
455	62	MsgBox Err.Description
456	63	Resume Exit_Cerrar_Click
457	64	
458	65	End Sub
459	66	Private Sub Salir_Click()
460	67	On Error GoTo Err_Salir_Click
461	68	
462	69	
463	70	DoCmd.Quit
464	71	
465	72	Exit_Salir_Click:
466	73	Exit Sub
467	74	
468	75	Err_Salir_Click:
469	76	MsgBox Err.Description
470	77	Resume Exit_Salir_Click
471	78	
472	79	End Sub
473	80	

474		Módulo de formulario 6: fc40qft10Dr_Superv
475	1	Attribute VB_Name = "Form_fc40qft10Dr_Superv"
476	2	Attribute VB_Creatable = True
477	3	Attribute VB_PredeclaredId = True
478	4	Attribute VB_Exposed = False
479	5	Private Sub Imprimir_Click()
480	6	On Error GoTo Err_Imprimir_Click
481	7	
482	8	
483	9	DoCmd.PrintOut
484	10	
485	11	Exit_Imprimir_Click:
486	12	Exit Sub
487	13	
488	14	Err_Imprimir_Click:
489	15	MsgBox Err.Description
490	16	Resume Exit_Imprimir_Click

491	17	
492	18	End Sub
493	19	
494	20	Private Sub AbrirConsulta Formulario:_Click()
495	21	DoCmd.RunCommand acCmdDdatasheetView
496	22	End Sub
497	23	
498	24	Private Sub ImprimirInforme_Click()
499	25	
500	26	DoCmd.PrintOut
501	27	End Sub
502	28	
503	29	Private Sub RegistroAnterior_Click()
504	30	On Error GoTo Err_RegistroAnterior_Click
505	31	
506	32	
507	33	DoCmd.GoToRecord , acPrevious
508	34	
509	35	Exit_RegistroAnterior_Click:
510	36	Exit Sub
511	37	
512	38	Err_RegistroAnterior_Click:
513	39	MsgBox Err.Description
514	40	Resume Exit_RegistroAnterior_Click
515	41	
516	42	End Sub
517	43	Private Sub RegistroSiguiente_Click()
518	44	On Error GoTo Err_RegistroSiguiente_Click
519	45	
520	46	
521	47	DoCmd.GoToRecord , acNext
522	48	
523	49	Exit_RegistroSiguiente_Click:
524	50	Exit Sub
525	51	
526	52	Err_RegistroSiguiente_Click:
527	53	MsgBox Err.Description
528	54	Resume Exit_RegistroSiguiente_Click
529	55	
530	56	End Sub
531	57	Private Sub Cerrar_Click()
532	58	On Error GoTo Err_Cerrar_Click
533	59	
534	60	
535	61	DoCmd.Close
536	62	
537	63	Exit_Cerrar_Click:
538	64	Exit Sub
539	65	
540	66	Err_Cerrar_Click:
541	67	MsgBox Err.Description
542	68	Resume Exit_Cerrar_Click
543	69	
544	70	End Sub
545	71	Private Sub Salir_Click()
546	72	On Error GoTo Err_Salir_Click
547	73	
548	74	
549	75	DoCmd.Quit
550	76	
551	77	Exit_Salir_Click:
552	78	Exit Sub

553	79	
554	80	Err_Salir_Click:
555	81	MsgBox Err.Description
556	82	Resume Exit_Salir_Click
557	83	
558	84	End Sub
559	85	

560	Módulo de formulario 7: fc50qft10Dr_Revis	
561	1	Attribute VB_Name = "Form_fc50qft10Dr_Revis"
562	2	Attribute VB_Creatable = True
563	3	Attribute VB_PredeclaredId = True
564	4	Attribute VB_Exposed = False
565	5	Private Sub Imprimir_Click()
566	6	On Error GoTo Err_Imprimir_Click
567	7	
568	8	
569	9	DoCmd.PrintOut
570	10	
571	11	Exit_Imprimir_Click:
572	12	Exit Sub
573	13	
574	14	Err_Imprimir_Click:
575	15	MsgBox Err.Description
576	16	Resume Exit_Imprimir_Click
577	17	
578	18	End Sub
579	19	
580	20	Private Sub AbrirConsulta Formulario:_Click()
581	21	DoCmd.RunCommand acCmdDatasheetView
582	22	End Sub
583	23	
584	24	Private Sub ImprimirInforme_Click()
585	25	
586	26	DoCmd.PrintOut
587	27	End Sub
588	28	
589	29	Private Sub RegistroAnterior_Click()
590	30	On Error GoTo Err_RegistroAnterior_Click
591	31	
592	32	
593	33	DoCmd.GoToRecord , acPrevious
594	34	
595	35	Exit_RegistroAnterior_Click:
596	36	Exit Sub
597	37	
598	38	Err_RegistroAnterior_Click:
599	39	MsgBox Err.Description
600	40	Resume Exit_RegistroAnterior_Click
601	41	
602	42	End Sub
603	43	Private Sub RegistroSiguiente_Click()
604	44	On Error GoTo Err_RegistroSiguiente_Click
605	45	
606	46	
607	47	DoCmd.GoToRecord , acNext
608	48	
609	49	Exit_RegistroSiguiente_Click:
610	50	Exit Sub
611	51	
612	52	Err_RegistroSiguiente_Click:
613	53	MsgBox Err.Description

614	54	Resume Exit_RegistroSiguiente_Click
615	55	
616	56	End Sub
617	57	Private Sub Cerrar_Click()
618	58	On Error GoTo Err_Cerrar_Click
619	59	
620	60	
621	61	DoCmd.Close
622	62	
623	63	Exit_Cerrar_Click:
624	64	Exit Sub
625	65	
626	66	Err_Cerrar_Click:
627	67	MsgBox Err.Description
628	68	Resume Exit_Cerrar_Click
629	69	
630	70	End Sub
631	71	Private Sub Salir_Click()
632	72	On Error GoTo Err_Salir_Click
633	73	
634	74	
635	75	DoCmd.Quit
636	76	
637	77	Exit_Salir_Click:
638	78	Exit Sub
639	79	
640	80	Err_Salir_Click:
641	81	MsgBox Err.Description
642	82	Resume Exit_Salir_Click
643	83	
644	84	End Sub
645	85	
646	86	

647		Módulo de formulario 8: fd01qft10Dr_Aadministrador
648	1	Attribute VB_Name = "Form_fd01qft10Dr_Aadministrador"
649	2	Attribute VB_Creatable = True
650	3	Attribute VB_PredeclaredId = True
651	4	Attribute VB_Exposed = False
652	5	Option Compare Database
653	6	Option Explicit
654	7	
655	8	
656	9	
657	10	Private Sub Cerrar_Click()
658	11	'-----
659	12	' Cerrar
660	13	'
661	14	'-----
662	15	On Error GoTo Cerrar_Err
663	16	
664	17	DoCmd.Close acForm, "fd01qft10Dr_Aadministrador"
665	18	
666	19	
667	20	Cerrar_Exit:
668	21	Exit Sub
669	22	Cerrar_Err:
670	23	MsgBox Error\$
671	24	Resume Cerrar_Exit
672	25	
673	26	End Sub
674	27	

675	28	
676	29	
677	30	
678	31	Private Sub Salir_Click()
679	32	On Error GoTo Err_Salir_Click
680	33	
681	34	
682	35	DoCmd.Quit
683	36	
684	37	Salir_Click:
685	38	Exit Sub
686	39	
687	40	Err_Salir_Click:
688	41	
689	42	Resume Salir_Click
690	43	
691	44	End Sub
692	45	
693	46	Private Sub Validación_Click()
694	47	DoCmd.GoToRecord = acNew
695	48	End Sub
696	49	Private Sub FrmTablasPrimarias_Click()
697	50	On Error GoTo Err_FrmTablasPrimarias_Click
698	51	
699	52	Dim stDocName As String
700	53	Dim stLinkCriteria As String
701	54	
702	55	stDocName = "fp80TP_TablasPrimarias"
703	56	DoCmd.OpenForm stDocName, stLinkCriteria
704	57	
705	58	Exit_FrmTablasPrimarias_Click:
706	59	Exit Sub
707	60	
708	61	Err_FrmTablasPrimarias_Click:
709	62	MsgBox Err.Description
710	63	Resume Exit_FrmTablasPrimarias_Click
711	64	
712	65	End Sub
713	66	Private Sub ConsultaDiarioGeneral_Click()
714	67	DoCmd.RunCommand acCmdDatasheetView
715	68	End Sub

716	Módulo de formulario 9: fd10qft10Dr_Ed.	
717	1	Attribute VB_Name = "Form_fd10qft10Dr_Ed."
718	2	Attribute VB_Creatable = True
719	3	Attribute VB_PredeclaredId = True
720	4	Attribute VB_Exposed = False
721	5	Option Compare Database
722	6	Option Explicit
723	7	
724	8	Private Sub Cerrar Formulario:_Click()
725	9	DoCmd.Close acForm, "fd10qft10Dr_Ed."
726	10	End Sub
727	11	
728	12	
729	13	
730	14	Private Sub DIARIOS_AfterUpdate()
731	15	If DIARIOS = 1 Then
732	16	Me.Filter = "Dr_IdModalidad='Md01'"
733	17	Me.FilterOn = True
734	18	
735	19	Elseif DIARIOS = 2 Then

736	20	Me.Filter = "Dr_IdModalidad='Md02'"
737	21	Me.FilterOn = True
738	22	
739	23	Elseif DIARIOS = 3 Then
740	24	Me.Filter = "Dr_IdModalidad='Md03'"
741	25	Me.FilterOn = True
742	26	
743	27	Elseif DIARIOS = 4 Then
744	28	Me.Filter = "Dr_IdModalidad='Md04'"
745	29	Me.FilterOn = True
746	30	
747	31	Elseif DIARIOS = 5 Then
748	32	Me.Filter = "Dr_IdModalidad='Md05'"
749	33	Me.FilterOn = True
750	34	
751	35	Else
752	36	Me.FilterOn = False
753	37	End If
754	38	End Sub
755	39	
756	40	
757	41	
758	42	
759	43	
760	44	Private Sub Registro_AfterUpdate()
761	45	' Buscar el registro que coincida con el control.
762	46	Me.RecordsetClone.FindFirst "[Dr_AUT] = " & Me![Registro]
763	47	Me.Bookmark = Me.RecordsetClone.Bookmark
764	48	End Sub
765	49	Sub Cuadro_combinado96_AfterUpdate()
766	50	' Buscar el registro que coincida con el control.
767	51	Me.RecordsetClone.FindFirst "[Dr_Operador] = "" & Me![Registro] & ""
768	52	Me.Bookmark = Me.RecordsetClone.Bookmark
769	53	End Sub
770	54	
771	55	Sub Cuadro_combinado98_AfterUpdate()
772	56	' Buscar el registro que coincida con el control.
773	57	Me.RecordsetClone.FindFirst "[Dr_Operador] = "" & Me![Cuadro combinado98] & ""
774	58	Me.Bookmark = Me.RecordsetClone.Bookmark
775	59	End Sub
776	60	
777	61	Private Sub Cerrar_Click()
778	62	On Error GoTo Err_Cerrar_Click
779	63	
780	64	
781	65	DoCmd.Close
782	66	
783	67	Exit_Cerrar_Click:
784	68	Exit Sub
785	69	
786	70	Err_Cerrar_Click:
787	71	MsgBox Err.Description
788	72	Resume Exit_Cerrar_Click
789	73	
790	74	End Sub
791	75	
792	76	Private Sub Salir_Click()
793	77	Application.Quit
794	78	End Sub
795	79	
796	80	Private Sub RegistroAnterior_Click()
797	81	On Error GoTo Err_RegistroAnterior_Click

EL CONTROL DE GESTIÓN EN LAS EMPRESAS CONSULTORAS DE INGENIERÍA: MODELO COGEST

798	82	
799	83	
800	84	DoCmd.GoToRecord , acPrevious
801	85	
802	86	Exit_RegistroAnterior_Click:
803	87	Exit Sub
804	88	
805	89	Err_RegistroAnterior_Click:
806	90	MsgBox Err.Description
807	91	Resume Exit_RegistroAnterior_Click
808	92	
809	93	End Sub
810	94	Private Sub RegistroSiguiente_Click()
811	95	On Error GoTo Err_RegistroSiguiente_Click
812	96	
813	97	
814	98	DoCmd.GoToRecord , acNext
815	99	
816	100	Exit_RegistroSiguiente_Click:
817	101	Exit Sub
818	102	
819	103	Err_RegistroSiguiente_Click:
820	104	MsgBox Err.Description
821	105	Resume Exit_RegistroSiguiente_Click
822	106	
823	107	End Sub
824	108	Private Sub Imprimir_Click()
825	109	On Error GoTo Err_Imprimir_Click
826	110	
827	111	
828	112	DoCmd.PrintOut
829	113	
830	114	Exit_Imprimir_Click:
831	115	Exit Sub
832	116	
833	117	Err_Imprimir_Click:
834	118	MsgBox Err.Description
835	119	Resume Exit_Imprimir_Click
836	120	
837	121	End Sub
838	122	Private Sub ConsultaEd._Click()
839	123	DoCmd.RunCommand acCmdDatasheetView
840	124	
841	125	End Sub

842	Módulo de formulario 10: fd20qft10Dr_Encuadernación	
843	1	Attribute VB_Name = "Form_fd20qft10Dr_Encuadernación"
844	2	Attribute VB_Creatable = True
845	3	Attribute VB_PredeclaredId = True
846	4	Attribute VB_Exposed = False
847	5	Option Compare Database
848	6	Option Explicit
849	7	
850	8	Private Sub ConsRegImp_Click()
851	9	
852	10	
853	11	DoCmd.RunCommand acCmdDatasheetView
854	12	
855	13	
856	14	
857	15	End Sub
858	16	

859	17	
860	18	Private Sub CerrarVentana_Click()
861	19	On Error GoTo Err_CerrarVentana_Click
862	20	
863	21	
864	22	DoCmd.Close
865	23	
866	24	Exit_CerrarVentana_Click:
867	25	Exit Sub
868	26	
869	27	Err_CerrarVentana_Click:
870	28	MsgBox Err.Description
871	29	Resume Exit_CerrarVentana_Click
872	30	
873	31	End Sub
874	32	Private Sub SalirAplicación_Click()
875	33	On Error GoTo Err_SalirAplicación_Click
876	34	
877	35	
878	36	DoCmd.Quit
879	37	
880	38	Exit_SalirAplicación_Click:
881	39	Exit Sub
882	40	
883	41	Err_SalirAplicación_Click:
884	42	MsgBox Err.Description
885	43	Resume Exit_SalirAplicación_Click
886	44	
887	45	End Sub

888	Módulo de formulario 11 : fd30qft10Dr_Facturación	
889	1	Attribute VB_Name = "Form_fd30qft10Dr_Facturación"
890	2	Attribute VB_Creatable = True
891	3	Attribute VB_PredeclaredId = True
892	4	Attribute VB_Exposed = False
893	5	
894	6	
895	7	
896	8	
897	9	Private Sub Cerrar_Click()
898	10	DoCmd.Close acForm, "fd30qft10Dr_Facturación"
899	11	End Sub
900	12	
901	13	Private Sub ConsRegImp_Click()
902	14	DoCmd.OpenQuery ("qst10Dr4_DFRegtImpFecha")
903	15	End Sub
904	16	
905	17	Private Sub Salir_Click()
906	18	Application.Quit
907	19	End Sub

908	Módulo de formulario 12 : fd40qft10Dr_Desplazados	
909	1	Attribute VB_Name = "Form_fd40qft10Dr_Desplazados"
910	2	Attribute VB_Creatable = True
911	3	Attribute VB_PredeclaredId = True
912	4	Attribute VB_Exposed = False
913	5	Option Compare Database
914	6	Option Explicit
915	7	
916	8	
917	9	
918	10	Private Sub Cerrar_Click()

EL CONTROL DE GESTIÓN EN LAS EMPRESAS CONSULTORAS DE INGENIERÍA: MODELO COGEST

919	11	DoCmd.Close
920	12	
921	13	
922	14	End Sub
923	15	
924	16	
925	17	
926	18	
927	19	
928	20	Private Sub Form_Load()
929	21	
930	22	End Sub
931	23	
932	24	Private Sub ConsRegImp_Click()
933	25	
934	26	
935	27	DoCmd.RunCommand acCmdDatasheetView
936	28	
937	29	
938	30	
939	31	End Sub
940	32	
941	33	Private Sub Salir_Click()
942	34	On Error GoTo Err_Salir_Click
943	35	
944	36	
945	37	DoCmd.Quit
946	38	
947	39	Exit_Salir_Click:
948	40	Exit Sub
949	41	
950	42	Err_Salir_Click:
951	43	MsgBox Err.Description
952	44	Resume Exit_Salir_Click
953	45	
954	46	End Sub
955	47	Private Sub Imprimir_Click()
956	48	
957	49	On Error GoTo ImprimirRegistro_Err
958	50	
959	51	DoCmd.PrintOut acSelection, acHigh, 1, True
960	52	
961	53	
962	54	ImprimirRegistro_Exit:
963	55	Exit Sub
964	56	
965	57	ImprimirRegistro_Err:
966	58	MsgBox Error\$
967	59	Resume ImprimirRegistro_Exit
968	60	
969	61	
970	62	End Sub

971	Módulo de formulario 13: fd50qft10Dr_Suministros	
972	1	Attribute VB_Name = "Form_fd50qft10Dr_Suministros"
973	2	Attribute VB_Creatable = True
974	3	Attribute VB_PredeclaredId = True
975	4	Attribute VB_Exposed = False
976	5	
977	6	
978	7	Private Sub Cerrar_Click()
979	8	DoCmd.Close

980	9	End Sub
981	10	
982	11	Private Sub ConsRegImp_Click()
983	12	DoCmd.RunCommand acCmdDdatasheetView
984	13	End Sub
985	14	
986	15	Private Sub Salir_Click()
987	16	On Error GoTo Err_Salir_Click
988	17	
989	18	
990	19	Application.Quit
991	20	
992	21	Exit_Salir_Click:
993	22	Exit Sub
994	23	
995	24	Err_Salir_Click:
996	25	MsgBox Err.Description
997	26	Resume Exit_Salir_Click
998	27	
999	28	End Sub
1000	29	
1001	30	

1002		Módulo de formulario 14: fd60qft10Dr_Tiempos
1003	1	Attribute VB_Name = "Form_fd60qft10Dr_Tiempos"
1004	2	Attribute VB_Creatable = True
1005	3	Attribute VB_PredeclaredId = True
1006	4	Attribute VB_Exposed = False
1007	5	Option Compare Database
1008	6	Option Explicit
1009	7	
1010	8	
1011	9	
1012	10	Private Sub Cerrar_Click()
1013	11	DoCmd.Close '-----
1014	12	' Cerrar Formulario:
1015	13	'
1016	14	'-----
1017	15	On Error GoTo Cerrar Formulario:_Err
1018	16	
1019	17	DoCmd.Close acForm, "fdqft10Dr_DiarioTiempos"
1020	18	
1021	19	
1022	20	Cerrar Formulario:_Exit:
1023	21	Exit Sub
1024	22	Cerrar Formulario:_Err:
1025	23	MsgBox Error\$
1026	24	Resume Cerrar Formulario:_Exit
1027	25	
1028	26	End Sub
1029	27	
1030	28	
1031	29	
1032	30	
1033	31	
1034	32	Private Sub Form_Load()
1035	33	
1036	34	End Sub
1037	35	
1038	36	Private Sub ConsRegImp_Click()
1039	37	
1040	38	

EL CONTROL DE GESTIÓN EN LAS EMPRESAS CONSULTORAS DE INGENIERÍA: MODELO COGEST

1041	39	DoCmd.RunCommand acCmdDatasheetView
1042	40	
1043	41	End Sub
1044	42	
1045	43	Private Sub Salir_Click()
1046	44	On Error GoTo Err_Salir_Click
1047	45	
1048	46	
1049	47	DoCmd.Quit
1050	48	
1051	49	Exit_Salir_Click:
1052	50	Exit Sub
1053	51	
1054	52	Err_Salir_Click:
1055	53	MsgBox Err.Description
1056	54	Resume Exit_Salir_Click
1057	55	
1058	56	End Sub
1059	57	
1060	58	
1061	59	Private Sub Imprimir_Click()
1062	60	
1063	61	On Error GoTo ImprimirRegistro_Err
1064	62	
1065	63	DoCmd.PrintOut acSelection, acHigh, 1, True
1066	64	
1067	65	
1068	66	ImprimirRegistro_Exit:
1069	67	Exit Sub
1070	68	
1071	69	ImprimirRegistro_Err:
1072	70	MsgBox Error\$
1073	71	Resume ImprimirRegistro_Exit
1074	72	
1075	73	
1076	74	End Sub

1077	Módulo de formulario 15: fp101qft174111Dm_Subfrm	
1078	1	Attribute VB_Name = "Form_fp101qft174111Dm_Subfrm"
1079	2	Attribute VB_Creatable = True
1080	3	Attribute VB_PredeclaredId = True
1081	4	Attribute VB_Exposed = False
1082	5	Option Compare Database
1083	6	Option Explicit
1084	7	
1085	8	
1086	9	
1087	10	Private Sub Form_AfterUpdate()
1088	11	If ("fsqft174111Dm_Sub Formulario:Demandas") = Null Then
1089	12	DoCmd.Close acForm, "ft174111Dm_Demandas"
1090	13	DoCmd.OpenForm "ft174111Dm_Demandas", acNormal, "", "", acEdit, acNormal
1091	14	MsgBox ("NO HAY REGISTROS EN LA OPCION ELEGIDA")
1092	15	DoCmd.Close acForm, "fsqft174111Dm_Sub Formulario:Demandas"
1093	16	End If
1094	17	
1095	18	End Sub
1096	19	
1097	20	Private Sub Form_BeforeUpdate(Cancel As Integer)
1098	21	DoCmd.Close acForm, "ft174111Dm_Demandas"
1099	22	DoCmd.OpenForm "ft174111Dm_Demandas", acNormal, "", "", acEdit, acNormal
1100	23	MsgBox ("No hay registros en la opción elegida: Elija otra")
1101	24	DoCmd.Close acForm, "fsqft174111Dm_Sub Formulario:Demandas"

1102	25	End Sub
1103	26	
1104	27	Private Sub Form_Close()
1105	28	
1106	29	End Sub
1107	30	
1108	31	
1109	32	Private Sub Form_Load()
1110	33	DoCmd.Close acForm, "ft174111Dm_Demandas"
1111	34	DoCmd.OpenForm "ft174111Dm_Demandas", acNormal, "", "", acEdit, acNormal
1112	35	MsgBox ("No hay registros en la opción elegida: Elija otra")
1113	36	DoCmd.Close acForm, "fsqsft174111Dm_Sub Formulario:Demandas"
1114	37	End Sub
1115	38	
1116	39	
1117	40	
1118	41	Private Sub Macro_Click()
1119	42	MsgBox ("No hay registros en la opción elegida: Elija otra")
1120	43	DoCmd.Close acForm, "ft174111Dm_Demandas"
1121	44	DoCmd.OpenForm "ft174111Dm_Demandas", acNormal, "", "", acEdit, acNormal
1122	45	
1123	46	DoCmd.Close acForm, "fsqsft174111Dm_Sub Formulario:Demandas"
1124	47	End Sub
1125	48	
1126	49	
1127	50	Private Sub Reanudar_Click()
1128	51	DoCmd.Close acForm, "fp10qft174111Dm_Administrador"
1129	52	DoCmd.OpenForm "fp10qft174111Dm_Administrador", acNormal, "", "", acEdit, acNormal
1130	53	MsgBox ("No hay registros en la opción elegida: Elija otra")
1131	54	DoCmd.Close acForm, "fp101qft174111Dm_Subfrm"
1132	55	
1133	56	End Sub

1134	Módulo de formulario 16: fp102qft174111Dm Filtro	
1135	1	Attribute VB_Name = "Form_fp102qft174111Dm_Filtro"
1136	2	Attribute VB_Creatable = True
1137	3	Attribute VB_PredeclaredId = True
1138	4	Attribute VB_Exposed = False
1139	5	Option Compare Database
1140	6	Option Explicit
1141	7	
1142	8	
1143	9	
1144	10	
1145	11	Private Sub AbrirConsulta_Click()
1146	12	DoCmd.RunCommand acCmdDatasheetView
1147	13	End Sub
1148	14	
1149	15	Private Sub Expediente_Enter()
1150	16	Me.AllowEdits = False
1151	17	End Sub
1152	18	
1153	19	Private Sub Form_Current()
1154	20	Presupuesto = Dm_Presupuesto
1155	21	Expediente = Dm_Expediente
1156	22	Alias = Dm_Alias
1157	23	Dm_Alias.SetFocus
1158	24	
1159	25	End Sub
1160	26	
1161	27	Sub Presupuesto_AfterUpdate()

EL CONTROL DE GESTIÓN EN LAS EMPRESAS CONSULTORAS DE INGENIERÍA: MODELO COGEST

1162	28	' Buscar el registro que coincida con el control.
1163	29	Me.RecordsetClone.FindFirst "[Dm_Presupuesto] = " & Me![Presupuesto]
1164	30	Me.Bookmark = Me.RecordsetClone.Bookmark
1165	31	End Sub
1166	32	
1167	33	Sub Expediente_AfterUpdate()
1168	34	' Buscar el registro que coincida con el control.
1169	35	Me.RecordsetClone.FindFirst "[Dm_Expediente] = "" & Me![Expediente] & ""
1170	36	Me.Bookmark = Me.RecordsetClone.Bookmark
1171	37	End Sub
1172	38	
1173	39	Sub Alias_AfterUpdate()
1174	40	' Buscar el registro que coincida con el control.
1175	41	Me.RecordsetClone.FindFirst "[Dm_Alias] = "" & Me![Alias] & ""
1176	42	Me.Bookmark = Me.RecordsetClone.Bookmark
1177	43	End Sub

1178		Módulo de formulario 17: fp10qft174111Dm_Administrador
1179	1	Attribute VB_Name = "Form_fp10qft174111Dm_Administrador"
1180	2	Attribute VB_Creatable = True
1181	3	Attribute VB_PredeclaredId = True
1182	4	Attribute VB_Exposed = False
1183	5	
1184	6	
1185	7	Private Sub BuscarRegistro_Click()
1186	8	DoCmd.OpenForm "fp102qft174111Dm_Filtro", acNormal, acEdit
1187	9	End Sub
1188	10	
1189	11	Private Sub Cerrar_Click()
1190	12	Application.Quit
1191	13	End Sub
1192	14	
1193	15	
1194	16	
1195	17	Private Sub Form_Load()
1196	18	On Error GoTo CodificaDemandas_Err
1197	19	'Anexa registros entrados en LICIMAILT'
1198	20	DoCmd.OpenQuery "qxt174111Dm_AnexaRegistros", acNormal, acEdit
1199	21	'Elimina registros rechazados con más de dos meses de antigüedad'
1200	22	DoCmd.OpenQuery "qxt174111Dm_EliminaRegistros", acNormal, acEdit
1201	23	' 0
1202	24	DoCmd.OpenQuery "qtt174111Dm_CodificaDemandas00", acNormal, acEdit
1203	25	' 2
1204	26	DoCmd.OpenQuery "qtt174111Dm_CodificaDemandas02", acNormal, acEdit
1205	27	' 3
1206	28	DoCmd.OpenQuery "qtt174111Dm_CodificaDemandas03", acNormal, acEdit
1207	29	' 4
1208	30	DoCmd.OpenQuery "qtt174111Dm_CodificaDemandas04", acNormal, acEdit
1209	31	' 5
1210	32	DoCmd.OpenQuery "qtt174111Dm_CodificaDemandas05", acNormal, acEdit
1211	33	' 6
1212	34	DoCmd.OpenQuery "qtt174111Dm_CodificaDemandas06", acNormal, acEdit
1213	35	' 7
1214	36	DoCmd.OpenQuery "qtt174111Dm_CodificaDemandas07", acNormal, acEdit
1215	37	' 8
1216	38	DoCmd.OpenQuery "qtt174111Dm_CodificaDemandas08", acNormal, acEdit
1217	39	' 9
1218	40	DoCmd.OpenQuery "qtt174111Dm_CodificaDemandas09", acNormal, acEdit
1219	41	' 10
1220	42	DoCmd.OpenQuery "qtt174111Dm_CodificaDemandas10", acNormal, acEdit
1221	43	' 11

1222	44	DoCmd.OpenQuery "qtt174111Dm_CodificaDemandas11", acNormal, acEdit
1223	45	' 12
1224	46	DoCmd.OpenQuery "qtt174111Dm_CodificaDemandas12", acNormal, acEdit
1225	47	' 13
1226	48	DoCmd.OpenQuery "qtt174111Dm_CodificaDemandas13", acNormal, acEdit
1227	49	' 14
1228	50	DoCmd.OpenQuery "qtt174111Dm_CodificaDemandas14", acNormal, acEdit
1229	51	
1230	52	
1231	53	CodificaDemandas_Exit:
1232	54	Exit Sub
1233	55	
1234	56	CodificaDemandas_Err:
1235	57	MsgBox Error\$
1236	58	Resume CodificaDemandas_Exit
1237	59	
1238	60	End Sub
1239	61	
1240	62	Private Sub Form_Open(Cancel As Integer)
1241	63	DoCmd.Close acForm, "ft174111Dm_Demandas"
1242	64	DoCmd.OpenForm "ft174111Dm_Demandas", acNormal, "", "", acEdit, acNormal
1243	65	
1244	66	
1245	67	End Sub
1246	68	
1247	69	Private Sub fsqsfDemandas_Enter()
1248	70	DoCmd.Close acForm, "ft174111Dm_Demandas"
1249	71	DoCmd.OpenForm "ft174111Dm_Demandas", acNormal, "", "", acEdit, acNormal
1250	72	MAdBox ("NO HAY REGISTROS EN LA OPCIÓN ELEGIDA")
1251	73	DoCmd.Close acForm, "fsqsf174111Dm_Sub Formulario:Demandas"
1252	74	End Sub
1253	75	
1254	76	
1255	77	
1256	78	
1257	79	
1258	80	Private Sub ImprimirInforme_Click()
1259	81	On Error GoTo Proc_Imprimir_Err
1260	82	
1261	83	DoCmd.OpenReport "rqft174111Dm_ServiciosGenerales", acNormal, "", ""
1262	84	
1263	85	
1264	86	Proc_Imprimir_Exit:
1265	87	Exit Sub
1266	88	
1267	89	Proc_Imprimir_Err:
1268	90	MsgBox Error\$
1269	91	Resume Proc_Imprimir_Exit
1270	92	
1271	93	End Sub
1272	94	
1273	95	Private Sub OPCIONES_AfterUpdate()
1274	96	
1275	97	If OPCIONES = 2 Then
1276	98	Me.Filter = "Código=2"
1277	99	Me.FilterOn = True
1278	100	
1279	101	Elseif OPCIONES = 0 Then
1280	102	Me.Filter = "Código=0"
1281	103	Me.FilterOn = True
1282	104	
1283	105	Elseif OPCIONES = 3 Then

EL CONTROL DE GESTIÓN EN LAS EMPRESAS CONSULTORAS DE INGENIERÍA: MODELO COGEST

1284	106	Me.Filter = "Código=3"
1285	107	Me.FilterOn = True
1286	108	
1287	109	Elsif OPCIONES = 4 Then
1288	110	Me.Filter = "Código=4"
1289	111	Me.FilterOn = True
1290	112	
1291	113	Elsif OPCIONES = 5 Then
1292	114	Me.Filter = "Código=5"
1293	115	Me.FilterOn = True
1294	116	
1295	117	Elsif OPCIONES = 6 Then
1296	118	Me.Filter = "Código=6"
1297	119	Me.FilterOn = True
1298	120	
1299	121	Elsif OPCIONES = 7 Then
1300	122	Me.Filter = "Código=7"
1301	123	Me.FilterOn = True
1302	124	
1303	125	Elsif OPCIONES = 8 Then
1304	126	Me.Filter = "Código=8"
1305	127	Me.FilterOn = True
1306	128	
1307	129	Elsif OPCIONES = 9 Then
1308	130	Me.Filter = "Código=9"
1309	131	Me.FilterOn = True
1310	132	
1311	133	Elsif OPCIONES = 10 Then
1312	134	Me.Filter = "Código=10"
1313	135	Me.FilterOn = True
1314	136	
1315	137	Elsif OPCIONES = 11 Then
1316	138	Me.Filter = "Código=11"
1317	139	Me.FilterOn = True
1318	140	
1319	141	Elsif OPCIONES = 12 Then
1320	142	Me.Filter = "Código=12"
1321	143	Me.FilterOn = True
1322	144	
1323	145	Elsif OPCIONES = 13 Then
1324	146	Me.Filter = "Código=13"
1325	147	Me.FilterOn = True
1326	148	
1327	149	Elsif OPCIONES = 14 Then
1328	150	Me.Filter = "Código=14"
1329	151	Me.FilterOn = True
1330	152	
1331	153	Elsif
1332	154	Me.FilterOn = False
1333	155	End If
1334	156	
1335	157	
1336	158	End Sub
1337	159	
1338	160	
1339	161	
1340	162	
1341	163	
1342	164	Private Sub OPCIONES_Click()
1343	165	DoCmd.Close acForm, "ft174111Dm_Demandas"
1344	166	DoCmd.OpenForm "ft174111Dm_Demandas", acNormal, "", "", acEdit, acNormal
1345	167	

1346	168	DoCmd.Close acForm, "fsqsft174111Dm_Sub Formulario:Demandas"
1347	169	End Sub
1348	170	
1349	171	Private Sub OPCIONES_Enter()
1350	172	DoCmd.Close acForm, "fsqsft174111Dm_Sub Formulario:Demandas"
1351	173	DoCmd.OpenForm "ft174111Dm_Demandas", acNormal, "", "", acEdit, acNormal
1352	174	
1353	175	End Sub
1354	176	
1355	177	Private Sub RegistroAnterior_Click()
1356	178	On Error GoTo Err_RegistroAnterior_Click
1357	179	DoCmd.GoToRecord , acPrevious
1358	180	
1359	181	Exit_RegistroAnterior_Click:
1360	182	Exit Sub
1361	183	
1362	184	Err_RegistroAnterior_Click:
1363	185	MsgBox ("Llegó al primer registro")
1364	186	DoCmd.GoToRecord , acFirst
1365	187	
1366	188	End Sub
1367	189	Private Sub RegistroSiguiente_Click()
1368	190	On Error GoTo Err_RegistroSiguiente_Click
1369	191	
1370	192	
1371	193	DoCmd.GoToRecord , acNext
1372	194	
1373	195	Exit_RegistroSiguiente_Click:
1374	196	Exit Sub
1375	197	
1376	198	Err_RegistroSiguiente_Click:
1377	199	MsgBox ("Llegó al último registro")
1378	200	DoCmd.GoToRecord , acLast
1379	201	
1380	202	End Sub
1381	203	
1382	204	Private Sub Salir_Click()
1383	205	DoCmd.Close
1384	206	End Sub
1385	207	Private Sub AbrirConsultaFrm_Click()
1386	208	On Error GoTo Err_AbrirConsultaFrm_Click
1387	209	
1388	210	Dim stDocName As String
1389	211	Dim stLinkCriteria As String
1390	212	
1391	213	stDocName = "fqft174111Dm_Consula Formulario:s"
1392	214	DoCmd.OpenForm stDocName, stLinkCriteria
1393	215	
1394	216	Exit_AbrirConsultaFrm_Click:
1395	217	Exit Sub
1396	218	
1397	219	Err_AbrirConsultaFrm_Click:
1398	220	MsgBox Err.Description
1399	221	Resume Exit_AbrirConsultaFrm_Click
1400	222	
1401	223	End Sub
1402	224	Private Sub AbrirConsulta Formulario:_Click()
1403	225	
1404	226	DoCmd.OpenQuery "qft174111Dm_FrmDemandas"
1405	227	End Sub
1406	228	Private Sub BuscarRegistro_Click()
1407	229	

EL CONTROL DE GESTIÓN EN LAS EMPRESAS CONSULTORAS DE INGENIERÍA: MODELO COGEST

1408	230	On Error GoTo Err_AbrirConsulta Formulario:_Click
1409	231	
1410	232	Dim stDocName As String
1411	233	Dim stLinkCriteria As String
1412	234	
1413	235	stDocName = "fp102qft174111Dm_Filtro"
1414	236	DoCmd.OpenForm stDocName, stLinkCriteria
1415	237	
1416	238	Exit_AbrirConsulta Formulario:_Click:
1417	239	Exit Sub
1418	240	
1419	241	Err_AbrirConsulta Formulario:_Click:
1420	242	MsgBox Err.Description
1421	243	Resume Exit_AbrirConsulta Formulario:_Click
1422	244	End Sub
1423	245	Private Sub Datos_Click()
1424	246	
1425	247	DoCmd.OpenForm "fp12qft174111Dm_Datos"
1426	248	
1427	249	Exit_Datos_Click:
1428	250	Exit Sub
1429	251	
1430	252	Err_Datos_Click:
1431	253	MsgBox Err.Description
1432	254	Resume Exit_Datos_Click
1433	255	
1434	256	End Sub

1435	Módulo de formulario 18: fp10t174111Dm_Demandas	
1436	1	Attribute VB_Name = "Form_fp10t174111Dm_Demandas"
1437	2	Attribute VB_Creatable = True
1438	3	Attribute VB_PredeclaredId = True
1439	4	Attribute VB_Exposed = False
1440	5	Option Compare Database
1441	6	Option Explicit
1442	7	
1443	8	
1444	9	
1445	10	Private Sub AbrirConsulta_Click()
1446	11	DoCmd.RunCommand acCmdDatasheetView
1447	12	End Sub
1448	13	
1449	14	Private Sub CerrarVentana_Click()
1450	15	DoCmd.Close
1451	16	End Sub
1452	17	
1453	18	Private Sub Imprimir Formulario:_Click()
1454	19	DoCmd.PrintOut
1455	20	End Sub
1456	21	
1457	22	Private Sub RegistroAnterior_Click()
1458	23	DoCmd.GoToRecord , acPrevious
1459	24	End Sub
1460	25	
1461	26	Private Sub RegistroSiguiente_Click()
1462	27	DoCmd.GoToRecord , acNext
1463	28	End Sub
1464	29	
1465	30	Private Sub SalirAplicación_Click()
1466	31	Application.Quit
1467	32	End Sub
1468	33	
1469	34	

1470	Módulo de formulario 19: fp11qft174111Dm_Areas	
1471	1	Attribute VB_Name = "Form_fp11qft174111Dm_Areas"
1472	2	Attribute VB_Creatable = True
1473	3	Attribute VB_PredeclaredId = True
1474	4	Attribute VB_Exposed = False
1475	5	
1476	6	
1477	7	Private Sub BuscarRegistro_Click()
1478	8	DoCmd.OpenForm "fp102qft174111Dm_Filtro", acNormal, acEdit
1479	9	End Sub
1480	10	
1481	11	Private Sub Cerrar_Click()
1482	12	Application.Quit
1483	13	End Sub
1484	14	
1485	15	
1486	16	Private Sub Form_Open(Cancel As Integer)
1487	17	DoCmd.Close acForm, "ft174111Dm_Demandas"
1488	18	DoCmd.OpenForm "ft174111Dm_Demandas", acNormal, "", "", acEdit, acNormal
1489	19	
1490	20	
1491	21	End Sub
1492	22	
1493	23	Private Sub fsqsfDemandas_Enter()
1494	24	DoCmd.Close acForm, "ft174111Dm_Demandas"
1495	25	DoCmd.OpenForm "ft174111Dm_Demandas", acNormal, "", "", acEdit, acNormal
1496	26	MAdBox ("NO HAY REGISTROS EN LA OCPCIÓN ELEGIDA")
1497	27	DoCmd.Close acForm, "fsqsf174111Dm_Sub Formulario:Demandas"
1498	28	End Sub
1499	29	
1500	30	
1501	31	
1502	32	
1503	33	
1504	34	Private Sub ImprimirInforme_Click()
1505	35	On Error GoTo Proc_Imprimir_Err
1506	36	
1507	37	DoCmd.OpenReport "rqft174111Dm_ServiciosGenerales", acNormal, "", ""
1508	38	
1509	39	
1510	40	Proc_Imprimir_Exit:
1511	41	Exit Sub
1512	42	
1513	43	Proc_Imprimir_Err:
1514	44	MsgBox Error\$
1515	45	Resume Proc_Imprimir_Exit
1516	46	
1517	47	End Sub
1518	48	
1519	49	Private Sub OPCIONES_AfterUpdate()
1520	50	
1521	51	If OPCIONES = 2 Then
1522	52	Me.Filter = "Código=2"
1523	53	Me.FilterOn = True
1524	54	
1525	55	Elseif OPCIONES = 0 Then
1526	56	Me.Filter = "Código=0"
1527	57	Me.FilterOn = True
1528	58	
1529	59	Elseif OPCIONES = 3 Then
1530	60	Me.Filter = "Código=3"
1531	61	Me.FilterOn = True

EL CONTROL DE GESTIÓN EN LAS EMPRESAS CONSULTORAS DE INGENIERÍA: MODELO COGEST

1532	62	
1533	63	Elsel OPCIONES = 4 Then
1534	64	Me.Filter = "Código=4"
1535	65	Me.FilterOn = True
1536	66	
1537	67	Elsel OPCIONES = 5 Then
1538	68	Me.Filter = "Código=5"
1539	69	Me.FilterOn = True
1540	70	
1541	71	Elsel OPCIONES = 6 Then
1542	72	Me.Filter = "Código=6"
1543	73	Me.FilterOn = True
1544	74	
1545	75	Elsel OPCIONES = 7 Then
1546	76	Me.Filter = "Código=7"
1547	77	Me.FilterOn = True
1548	78	
1549	79	Elsel OPCIONES = 8 Then
1550	80	Me.Filter = "Código=8"
1551	81	Me.FilterOn = True
1552	82	
1553	83	Elsel OPCIONES = 9 Then
1554	84	Me.Filter = "Código=9"
1555	85	Me.FilterOn = True
1556	86	
1557	87	Elsel OPCIONES = 10 Then
1558	88	Me.Filter = "Código=10"
1559	89	Me.FilterOn = True
1560	90	
1561	91	Elsel OPCIONES = 11 Then
1562	92	Me.Filter = "Código=11"
1563	93	Me.FilterOn = True
1564	94	
1565	95	Elsel OPCIONES = 12 Then
1566	96	Me.Filter = "Código=12"
1567	97	Me.FilterOn = True
1568	98	
1569	99	Elsel OPCIONES = 13 Then
1570	100	Me.Filter = "Código=13"
1571	101	Me.FilterOn = True
1572	102	
1573	103	Elsel OPCIONES = 14 Then
1574	104	Me.Filter = "Código=14"
1575	105	Me.FilterOn = True
1576	106	
1577	107	Else
1578	108	Me.FilterOn = False
1579	109	End If
1580	110	
1581	111	
1582	112	End Sub
1583	113	
1584	114	
1585	115	
1586	116	
1587	117	
1588	118	Private Sub OPCIONES_Click()
1589	119	DoCmd.Close acForm, "ft174111Dm_Demandas"
1590	120	DoCmd.OpenForm "ft174111Dm_Demandas", acNormal, "", "", acEdit, acNormal
1591	121	
1592	122	DoCmd.Close acForm, "fsqst174111Dm_Sub Formulario:Demandas"
1593	123	End Sub

1594	124	
1595	125	Private Sub OPCIONES_Enter()
1596	126	DoCmd.Close acForm, "fsqsft174111Dm_Sub Formulario:Demandas"
1597	127	DoCmd.OpenForm "ft174111Dm_Demandas", acNormal, "", "", acEdit, acNormal
1598	128	
1599	129	End Sub
1600	130	
1601	131	Private Sub RegistroAnterior_Click()
1602	132	On Error GoTo Err_RegistroAnterior_Click
1603	133	DoCmd.GoToRecord , acPrevious
1604	134	
1605	135	Exit_RegistroAnterior_Click:
1606	136	Exit Sub
1607	137	
1608	138	Err_RegistroAnterior_Click:
1609	139	MsgBox ("Llegó al primer registro")
1610	140	DoCmd.GoToRecord , acFirst
1611	141	
1612	142	End Sub
1613	143	Private Sub RegistroSiguiente_Click()
1614	144	On Error GoTo Err_RegistroSiguiente_Click
1615	145	
1616	146	
1617	147	DoCmd.GoToRecord , acNext
1618	148	
1619	149	Exit_RegistroSiguiente_Click:
1620	150	Exit Sub
1621	151	
1622	152	Err_RegistroSiguiente_Click:
1623	153	MsgBox ("Llegó al último registro")
1624	154	DoCmd.GoToRecord , acLast
1625	155	
1626	156	End Sub
1627	157	
1628	158	Private Sub Salir_Click()
1629	159	DoCmd.Close
1630	160	End Sub
1631	161	Private Sub AbrirConsultaFrm_Click()
1632	162	On Error GoTo Err_AbrirConsultaFrm_Click
1633	163	
1634	164	Dim stDocName As String
1635	165	Dim stLinkCriteria As String
1636	166	
1637	167	stDocName = "fqft174111Dm_Consula Formulario:s"
1638	168	DoCmd.OpenForm stDocName, stLinkCriteria
1639	169	
1640	170	Exit_AbrirConsultaFrm_Click:
1641	171	Exit Sub
1642	172	
1643	173	Err_AbrirConsultaFrm_Click:
1644	174	MsgBox Err.Description
1645	175	Resume Exit_AbrirConsultaFrm_Click
1646	176	
1647	177	End Sub
1648	178	Private Sub AbrirConsulta Formulario:_Click()
1649	179	
1650	180	DoCmd.OpenQuery "qft174111Dm_FrmDemandas"
1651	181	End Sub
1652	182	Private Sub BusczarRegistro_Click()
1653	183	
1654	184	On Error GoTo Err_AbrirConsulta Formulario:_Click
1655	185	

1656	186	Dim stDocName As String
1657	187	Dim stLinkCriteria As String
1658	188	
1659	189	stDocName = "fp102qft174111Dm_Filtro"
1660	190	DoCmd.OpenForm stDocName, stLinkCriteria
1661	191	
1662	192	Exit_AbrirConsulta Formulario:_Click:
1663	193	Exit Sub
1664	194	
1665	195	Err_AbrirConsulta Formulario:_Click:
1666	196	MsgBox Err.Description
1667	197	Resume Exit_AbrirConsulta Formulario:_Click
1668	198	End Sub
1669	199	Private Sub Datos_Click()
1670	200	
1671	201	DoCmd.OpenForm "fp12qft174111Dm_Datos"
1672	202	
1673	203	Exit_Datos_Click:
1674	204	Exit Sub
1675	205	
1676	206	Err_Datos_Click:
1677	207	MsgBox Err.Description
1678	208	Resume Exit_Datos_Click
1679	209	
1680	210	End Sub

1681	Módulo de formulario 20: fp12qft174111Dm_Datos	
1682	1	Attribute VB_Name = "Form_fp12qft174111Dm_Datos"
1683	2	Attribute VB_Creatable = True
1684	3	Attribute VB_PredeclaredId = True
1685	4	Attribute VB_Exposed = False
1686	5	Option Compare Database
1687	6	Option Explicit
1688	7	
1689	8	
1690	9	
1691	10	Private Sub AbrirConsulta_Click()
1692	11	DoCmd.OpenQuery "qft174111Dm_FrmDemandas", acReadOnly
1693	12	End Sub
1694	13	
1695	14	Private Sub CerrarVentana_Click()
1696	15	DoCmd.Close
1697	16	End Sub
1698	17	
1699	18	Private Sub Imprimir Formulario:_Click()
1700	19	DoCmd.PrintOut
1701	20	End Sub
1702	21	
1703	22	Private Sub RegistroAnterior_Click()
1704	23	DoCmd.GoToRecord , acPrevious
1705	24	End Sub
1706	25	
1707	26	Private Sub RegistroSiguiente_Click()
1708	27	DoCmd.GoToRecord , acNext
1709	28	End Sub
1710	29	
1711	30	Private Sub SalirAplicación_Click()
1712	31	Application.Quit
1713	32	End Sub
1714	33	

1715	Módulo de formulario 21: fp13qft174111Dm_ServGles	
1716	1	Attribute VB_Name = "Form_fp13qft174111Dm_ServGles"
1717	2	Attribute VB_Creatable = True
1718	3	Attribute VB_PredeclaredId = True
1719	4	Attribute VB_Exposed = False
1720	5	
1721	6	
1722	7	Private Sub BuscarRegistro_Click()
1723	8	DoCmd.OpenForm "fp102qft174111Dm_Filtro", acNormal, acEdit
1724	9	End Sub
1725	10	
1726	11	Private Sub Cerrar_Click()
1727	12	Application.Quit
1728	13	End Sub
1729	14	
1730	15	
1731	16	
1732	17	Private Sub Form_Load()
1733	18	On Error GoTo CodificaDemandas_Err
1734	19	'Anexa registros entrados en LICIMAILT'
1735	20	DoCmd.OpenQuery "qxt174111Dm_AnexaRegistros", acNormal, acEdit
1736	21	'Elimina registros rechazados con más de dos meses de antigüedad'
1737	22	DoCmd.OpenQuery "qxt174111Dm_EliminaRegistros", acNormal, acEdit
1738	23	' 0
1739	24	DoCmd.OpenQuery "qtt174111Dm_CodificaDemandas00", acNormal, acEdit
1740	25	' 2
1741	26	DoCmd.OpenQuery "qtt174111Dm_CodificaDemandas02", acNormal, acEdit
1742	27	' 3
1743	28	DoCmd.OpenQuery "qtt174111Dm_CodificaDemandas03", acNormal, acEdit
1744	29	' 4
1745	30	DoCmd.OpenQuery "qtt174111Dm_CodificaDemandas04", acNormal, acEdit
1746	31	' 5
1747	32	DoCmd.OpenQuery "qtt174111Dm_CodificaDemandas05", acNormal, acEdit
1748	33	' 6
1749	34	DoCmd.OpenQuery "qtt174111Dm_CodificaDemandas06", acNormal, acEdit
1750	35	' 7
1751	36	DoCmd.OpenQuery "qtt174111Dm_CodificaDemandas07", acNormal, acEdit
1752	37	' 8
1753	38	DoCmd.OpenQuery "qtt174111Dm_CodificaDemandas08", acNormal, acEdit
1754	39	' 9
1755	40	DoCmd.OpenQuery "qtt174111Dm_CodificaDemandas09", acNormal, acEdit
1756	41	' 10
1757	42	DoCmd.OpenQuery "qtt174111Dm_CodificaDemandas10", acNormal, acEdit
1758	43	' 11
1759	44	DoCmd.OpenQuery "qtt174111Dm_CodificaDemandas11", acNormal, acEdit
1760	45	' 12
1761	46	DoCmd.OpenQuery "qtt174111Dm_CodificaDemandas12", acNormal, acEdit
1762	47	' 13
1763	48	DoCmd.OpenQuery "qtt174111Dm_CodificaDemandas13", acNormal, acEdit
1764	49	' 14
1765	50	DoCmd.OpenQuery "qtt174111Dm_CodificaDemandas14", acNormal, acEdit
1766	51	
1767	52	
1768	53	CodificaDemandas_Exit:
1769	54	Exit Sub
1770	55	
1771	56	CodificaDemandas_Err:
1772	57	MsgBox Error\$
1773	58	Resume CodificaDemandas_Exit
1774	59	
1775	60	End Sub
1776	61	

EL CONTROL DE GESTIÓN EN LAS EMPRESAS CONSULTORAS DE INGENIERÍA: MODELO COGEST

1777	62	Private Sub Form_Open(Cancel As Integer)
1778	63	DoCmd.Close acForm, "ft174111Dm_Demandas"
1779	64	DoCmd.OpenForm "ft174111Dm_Demandas", acNormal, "", "", acEdit, acNormal
1780	65	
1781	66	
1782	67	End Sub
1783	68	
1784	69	Private Sub fsqsfDemandas_Enter()
1785	70	DoCmd.Close acForm, "ft174111Dm_Demandas"
1786	71	DoCmd.OpenForm "ft174111Dm_Demandas", acNormal, "", "", acEdit, acNormal
1787	72	MAdBox ("NO HAY REGISTROS EN LA OCPCIÓN ELEGIDA")
1788	73	DoCmd.Close acForm, "fsqsf174111Dm_Sub Formulario:Demandas"
1789	74	End Sub
1790	75	
1791	76	
1792	77	
1793	78	
1794	79	
1795	80	Private Sub ImprimirInforme_Click()
1796	81	On Error GoTo Proc_Imprimir_Err
1797	82	
1798	83	DoCmd.OpenReport "rqft174111Dm_ServiciosGenerales", acNormal, "", ""
1799	84	
1800	85	
1801	86	Proc_Imprimir_Exit:
1802	87	Exit Sub
1803	88	
1804	89	Proc_Imprimir_Err:
1805	90	MsgBox Error\$
1806	91	Resume Proc_Imprimir_Exit
1807	92	
1808	93	End Sub
1809	94	
1810	95	Private Sub OPCIONES_AfterUpdate()
1811	96	
1812	97	If OPCIONES = 2 Then
1813	98	Me.Filter = "Código=2"
1814	99	Me.FilterOn = True
1815	100	
1816	101	Elsif OPCIONES = 0 Then
1817	102	Me.Filter = "Código=0"
1818	103	Me.FilterOn = True
1819	104	
1820	105	Elsif OPCIONES = 3 Then
1821	106	Me.Filter = "Código=3"
1822	107	Me.FilterOn = True
1823	108	
1824	109	Elsif OPCIONES = 4 Then
1825	110	Me.Filter = "Código=4"
1826	111	Me.FilterOn = True
1827	112	
1828	113	Elsif OPCIONES = 5 Then
1829	114	Me.Filter = "Código=5"
1830	115	Me.FilterOn = True
1831	116	
1832	117	Elsif OPCIONES = 6 Then
1833	118	Me.Filter = "Código=6"
1834	119	Me.FilterOn = True
1835	120	
1836	121	Elsif OPCIONES = 7 Then
1837	122	Me.Filter = "Código=7"
1838	123	Me.FilterOn = True

1839	124	
1840	125	Elseif OPCIONES = 8 Then
1841	126	Me.Filter = "Código=8"
1842	127	Me.FilterOn = True
1843	128	
1844	129	Elseif OPCIONES = 9 Then
1845	130	Me.Filter = "Código=9"
1846	131	Me.FilterOn = True
1847	132	
1848	133	Elseif OPCIONES = 10 Then
1849	134	Me.Filter = "Código=10"
1850	135	Me.FilterOn = True
1851	136	
1852	137	Elseif OPCIONES = 11 Then
1853	138	Me.Filter = "Código=11"
1854	139	Me.FilterOn = True
1855	140	
1856	141	Elseif OPCIONES = 12 Then
1857	142	Me.Filter = "Código=12"
1858	143	Me.FilterOn = True
1859	144	
1860	145	Elseif OPCIONES = 13 Then
1861	146	Me.Filter = "Código=13"
1862	147	Me.FilterOn = True
1863	148	
1864	149	Elseif OPCIONES = 14 Then
1865	150	Me.Filter = "Código=14"
1866	151	Me.FilterOn = True
1867	152	
1868	153	Else
1869	154	Me.FilterOn = False
1870	155	End If
1871	156	
1872	157	
1873	158	End Sub
1874	159	
1875	160	
1876	161	
1877	162	
1878	163	
1879	164	Private Sub OPCIONES_Click()
1880	165	DoCmd.Close acForm, "ft174111Dm_Demandas"
1881	166	DoCmd.OpenForm "ft174111Dm_Demandas", acNormal, "", "", acEdit, acNormal
1882	167	
1883	168	DoCmd.Close acForm, "fsqsft174111Dm_Sub Formulario:Demandas"
1884	169	End Sub
1885	170	
1886	171	Private Sub OPCIONES_Enter()
1887	172	DoCmd.Close acForm, "fsqsft174111Dm_Sub Formulario:Demandas"
1888	173	DoCmd.OpenForm "ft174111Dm_Demandas", acNormal, "", "", acEdit, acNormal
1889	174	
1890	175	End Sub
1891	176	
1892	177	Private Sub RegistroAnterior_Click()
1893	178	On Error GoTo Err_RegistroAnterior_Click
1894	179	DoCmd.GoToRecord , acPrevious
1895	180	
1896	181	Exit_RegistroAnterior_Click:
1897	182	Exit Sub
1898	183	
1899	184	Err_RegistroAnterior_Click:
1900	185	MsgBox ("Llegó al primer registro")

EL CONTROL DE GESTIÓN EN LAS EMPRESAS CONSULTORAS DE INGENIERÍA: MODELO COGEST

1901	186	DoCmd.GoToRecord , acFirst
1902	187	
1903	188	End Sub
1904	189	Private Sub RegistroSiguiente_Click()
1905	190	On Error GoTo Err_RegistroSiguiente_Click
1906	191	
1907	192	
1908	193	DoCmd.GoToRecord , acNext
1909	194	
1910	195	Exit_RegistroSiguiente_Click:
1911	196	Exit Sub
1912	197	
1913	198	Err_RegistroSiguiente_Click:
1914	199	MsgBox ("Llegó al último registro")
1915	200	DoCmd.GoToRecord , acLast
1916	201	
1917	202	End Sub
1918	203	
1919	204	Private Sub Salir_Click()
1920	205	DoCmd.Close
1921	206	End Sub
1922	207	Private Sub AbrirConsultaFrm_Click()
1923	208	On Error GoTo Err_AbrirConsultaFrm_Click
1924	209	
1925	210	Dim stDocName As String
1926	211	Dim stLinkCriteria As String
1927	212	
1928	213	stDocName = "fqft174111Dm_Consula Formulario:s"
1929	214	DoCmd.OpenForm stDocName, stLinkCriteria
1930	215	
1931	216	Exit_AbrirConsultaFrm_Click:
1932	217	Exit Sub
1933	218	
1934	219	Err_AbrirConsultaFrm_Click:
1935	220	MsgBox Err.Description
1936	221	Resume Exit_AbrirConsultaFrm_Click
1937	222	
1938	223	End Sub
1939	224	Private Sub AbrirConsulta Formulario:_Click()
1940	225	
1941	226	DoCmd.OpenQuery "qft174111Dm_FrmDemandas"
1942	227	End Sub
1943	228	Private Sub BusczarRegistro_Click()
1944	229	
1945	230	On Error GoTo Err_AbrirConsulta Formulario:_Click
1946	231	
1947	232	Dim stDocName As String
1948	233	Dim stLinkCriteria As String
1949	234	
1950	235	stDocName = "fp102qft174111Dm_Filtro"
1951	236	DoCmd.OpenForm stDocName, stLinkCriteria
1952	237	
1953	238	Exit_AbrirConsulta Formulario:_Click:
1954	239	Exit Sub
1955	240	
1956	241	Err_AbrirConsulta Formulario:_Click:
1957	242	MsgBox Err.Description
1958	243	Resume Exit_AbrirConsulta Formulario:_Click
1959	244	End Sub
1960	245	Private Sub Datos_Click()
1961	246	
1962	247	DoCmd.OpenForm "fp12qft174111Dm_Datos"

EL CONTROL DE GESTIÓN EN LAS EMPRESAS CONSULTORAS DE INGENIERÍA: MODELO COGEST

1963	248	
1964	249	Exit_Datos_Click:
1965	250	Exit Sub
1966	251	
1967	252	Err_Datos_Click:
1968	253	MsgBox Err.Description
1969	254	Resume Exit_Datos_Click
1970	255	
1971	256	End Sub

1972	Módulo de formulario 22: fp14qft174111Dm_Gerencia	
1973	1	Attribute VB_Name = "Form_fp14qft174111Dm_Gerencia"
1974	2	Attribute VB_Creatable = True
1975	3	Attribute VB_PredeclaredId = True
1976	4	Attribute VB_Exposed = False
1977	5	
1978	6	
1979	7	Private Sub BuscarRegistro_Click()
1980	8	DoCmd.OpenForm "fp102qft174111Dm_Filtro", acNormal, acEdit
1981	9	End Sub
1982	10	
1983	11	Private Sub Cerrar_Click()
1984	12	Application.Quit
1985	13	End Sub
1986	14	
1987	15	
1988	16	
1989	17	
1990	18	Private Sub Form_Open(Cancel As Integer)
1991	19	DoCmd.Close acForm, "ft174111Dm_Demandas"
1992	20	DoCmd.OpenForm "ft174111Dm_Demandas", acNormal, "", "", acEdit, acNormal
1993	21	
1994	22	
1995	23	End Sub
1996	24	
1997	25	Private Sub fsqsfDemandas_Enter()
1998	26	DoCmd.Close acForm, "ft174111Dm_Demandas"
1999	27	DoCmd.OpenForm "ft174111Dm_Demandas", acNormal, "", "", acEdit, acNormal
2000	28	MsgBox ("NO HAY REGISTROS EN LA OPCION ELEGIDA")
2001	29	DoCmd.Close acForm, "fsqsf174111Dm_Sub Formulario:Demandas"
2002	30	End Sub
2003	31	
2004	32	
2005	33	
2006	34	
2007	35	
2008	36	Private Sub ImprimirInforme_Click()
2009	37	On Error GoTo Proc_Imprimir_Err
2010	38	
2011	39	DoCmd.OpenReport "rqft174111Dm_ServiciosGenerales", acNormal, "", ""
2012	40	
2013	41	
2014	42	Proc_Imprimir_Exit:
2015	43	Exit Sub
2016	44	
2017	45	Proc_Imprimir_Err:
2018	46	MsgBox Error\$
2019	47	Resume Proc_Imprimir_Exit
2020	48	
2021	49	End Sub
2022	50	
2023	51	Private Sub OPCIONES_AfterUpdate()

EL CONTROL DE GESTIÓN EN LAS EMPRESAS CONSULTORAS DE INGENIERÍA: MODELO COGEST

2024	52	
2025	53	If OPCIONES = 2 Then
2026	54	Me.Filter = "Código=2"
2027	55	Me.FilterOn = True
2028	56	
2029	57	Elsif OPCIONES = 0 Then
2030	58	Me.Filter = "Código=0"
2031	59	Me.FilterOn = True
2032	60	
2033	61	Elsif OPCIONES = 3 Then
2034	62	Me.Filter = "Código=3"
2035	63	Me.FilterOn = True
2036	64	
2037	65	Elsif OPCIONES = 4 Then
2038	66	Me.Filter = "Código=4"
2039	67	Me.FilterOn = True
2040	68	
2041	69	Elsif OPCIONES = 5 Then
2042	70	Me.Filter = "Código=5"
2043	71	Me.FilterOn = True
2044	72	
2045	73	Elsif OPCIONES = 6 Then
2046	74	Me.Filter = "Código=6"
2047	75	Me.FilterOn = True
2048	76	
2049	77	Elsif OPCIONES = 7 Then
2050	78	Me.Filter = "Código=7"
2051	79	Me.FilterOn = True
2052	80	
2053	81	Elsif OPCIONES = 8 Then
2054	82	Me.Filter = "Código=8"
2055	83	Me.FilterOn = True
2056	84	
2057	85	Elsif OPCIONES = 9 Then
2058	86	Me.Filter = "Código=9"
2059	87	Me.FilterOn = True
2060	88	
2061	89	Elsif OPCIONES = 10 Then
2062	90	Me.Filter = "Código=10"
2063	91	Me.FilterOn = True
2064	92	
2065	93	Elsif OPCIONES = 11 Then
2066	94	Me.Filter = "Código=11"
2067	95	Me.FilterOn = True
2068	96	
2069	97	Elsif OPCIONES = 12 Then
2070	98	Me.Filter = "Código=12"
2071	99	Me.FilterOn = True
2072	100	
2073	101	Elsif OPCIONES = 13 Then
2074	102	Me.Filter = "Código=13"
2075	103	Me.FilterOn = True
2076	104	
2077	105	Elsif OPCIONES = 14 Then
2078	106	Me.Filter = "Código=14"
2079	107	Me.FilterOn = True
2080	108	
2081	109	Else
2082	110	Me.FilterOn = False
2083	111	End If
2084	112	
2085	113	

2086	114	End Sub
2087	115	
2088	116	
2089	117	
2090	118	
2091	119	
2092	120	Private Sub OPCIONES_Click()
2093	121	DoCmd.Close acForm, "ft174111Dm_Demandas"
2094	122	DoCmd.OpenForm "ft174111Dm_Demandas", acNormal, "", "", acEdit, acNormal
2095	123	
2096	124	DoCmd.Close acForm, "fsqsft174111Dm_Sub Formulario:Demandas"
2097	125	End Sub
2098	126	
2099	127	Private Sub OPCIONES_Enter()
2100	128	DoCmd.Close acForm, "fsqsft174111Dm_Sub Formulario:Demandas"
2101	129	DoCmd.OpenForm "ft174111Dm_Demandas", acNormal, "", "", acEdit, acNormal
2102	130	
2103	131	End Sub
2104	132	
2105	133	Private Sub RegistroAnterior_Click()
2106	134	On Error GoTo Err_RegistroAnterior_Click
2107	135	DoCmd.GoToRecord , acPrevious
2108	136	
2109	137	Exit_RegistroAnterior_Click:
2110	138	Exit Sub
2111	139	
2112	140	Err_RegistroAnterior_Click:
2113	141	MsgBox ("Llegó al primer registro")
2114	142	DoCmd.GoToRecord , acFirst
2115	143	
2116	144	End Sub
2117	145	Private Sub RegistroSiguiente_Click()
2118	146	On Error GoTo Err_RegistroSiguiente_Click
2119	147	
2120	148	
2121	149	DoCmd.GoToRecord , acNext
2122	150	
2123	151	Exit_RegistroSiguiente_Click:
2124	152	Exit Sub
2125	153	
2126	154	Err_RegistroSiguiente_Click:
2127	155	MsgBox ("Llegó al último registro")
2128	156	DoCmd.GoToRecord , acLast
2129	157	
2130	158	End Sub
2131	159	
2132	160	Private Sub Salir_Click()
2133	161	DoCmd.Close
2134	162	End Sub
2135	163	Private Sub AbrirConsultaFrm_Click()
2136	164	On Error GoTo Err_AbrirConsultaFrm_Click
2137	165	
2138	166	Dim stDocName As String
2139	167	Dim stLinkCriteria As String
2140	168	
2141	169	stDocName = "fqft174111Dm_Consula Formulario:s"
2142	170	DoCmd.OpenForm stDocName, stLinkCriteria
2143	171	
2144	172	Exit_AbrirConsultaFrm_Click:
2145	173	Exit Sub
2146	174	
2147	175	Err_AbrirConsultaFrm_Click:

2148	176	MsgBox Err.Description
2149	177	Resume Exit_AbrirConsultaFrm_Click
2150	178	
2151	179	End Sub
2152	180	Private Sub AbrirConsulta Formulario:_Click()
2153	181	
2154	182	DoCmd.OpenQuery "qft174111Dm_FrmDemandas"
2155	183	End Sub
2156	184	Private Sub BusczarRegistro_Click()
2157	185	
2158	186	On Error GoTo Err_AbrirConsulta Formulario:_Click
2159	187	
2160	188	Dim stDocName As String
2161	189	Dim stLinkCriteria As String
2162	190	
2163	191	stDocName = "fp102qft174111Dm_Filtro"
2164	192	DoCmd.OpenForm stDocName, stLinkCriteria
2165	193	
2166	194	Exit_AbrirConsulta Formulario:_Click:
2167	195	Exit Sub
2168	196	
2169	197	Err_AbrirConsulta Formulario:_Click:
2170	198	MsgBox Err.Description
2171	199	Resume Exit_AbrirConsulta Formulario:_Click
2172	200	End Sub
2173	201	Private Sub Datos_Click()
2174	202	
2175	203	DoCmd.OpenForm "fp12qft174111Dm_Datos"
2176	204	
2177	205	Exit_Datos_Click:
2178	206	Exit Sub
2179	207	
2180	208	Err_Datos_Click:
2181	209	MsgBox Err.Description
2182	210	Resume Exit_Datos_Click
2183	211	
2184	212	End Sub

2185		Módulo de formulario 23: fp151t1741111CA ClaseAval
2186	1	Attribute VB_Name = "Form_fp151t1741111CA_ClaseAval"
2187	2	Attribute VB_Creatable = True
2188	3	Attribute VB_PredeclaredId = True
2189	4	Attribute VB_Exposed = False
2190	5	Private Sub Cerrar Formulario:_Click()
2191	6	DoCmd.Close
2192	7	End Sub
2193	8	
2194	9	
2195	10	
2196	11	
2197	12	
2198	13	Private Sub AbrirConsulta_Click()
2199	14	DoCmd.RunCommand acCmdDatasheetView
2200	15	End Sub
2201	16	
2202	17	
2203	18	
2204	19	Private Sub Imprimir Formulario:_Click()
2205	20	DoCmd.PrintOut
2206	21	End Sub
2207	22	
2208	23	Private Sub RegistroAnterior_Click()

2209	24	DoCmd.GoToRecord , acPrevious
2210	25	End Sub
2211	26	
2212	27	Private Sub RegistroSiguiete_Click()
2213	28	DoCmd.GoToRecord , acNext
2214	29	End Sub
2215	30	
2216	31	Private Sub SalirAplicación_Click()
2217	32	Application.Quit
2218	33	End Sub
2219	34	

2220	Módulo de formulario 24: fp15t1741114Av_Avales	
2221	1	Attribute VB_Name = "Form_fp15t1741114Av_Avales"
2222	2	Attribute VB_Creatable = True
2223	3	Attribute VB_PredeclaredId = True
2224	4	Attribute VB_Exposed = False
2225	5	
2226	6	Private Sub AbrirConsulta_Click()
2227	7	DoCmd.RunCommand acCmdDatasheetView
2228	8	End Sub
2229	9	
2230	10	Private Sub CerrarVentana_Click()
2231	11	DoCmd.Close
2232	12	End Sub
2233	13	
2234	14	Private Sub Imprimir Formulario:_Click()
2235	15	DoCmd.PrintOut
2236	16	End Sub
2237	17	
2238	18	Private Sub RegistroAnterior_Click()
2239	19	DoCmd.GoToRecord , acPrevious
2240	20	End Sub
2241	21	
2242	22	Private Sub RegistroSiguiete_Click()
2243	23	DoCmd.GoToRecord , acNext
2244	24	End Sub
2245	25	
2246	26	Private Sub SalirAplicación_Click()
2247	27	Application.Quit
2248	28	End Sub
2249	29	

2250	Módulo de formulario 25: fp16t1741112PI_Plicas	
2251	1	Attribute VB_Name = "Form_fp16t1741112PI_Plicas"
2252	2	Attribute VB_Creatable = True
2253	3	Attribute VB_PredeclaredId = True
2254	4	Attribute VB_Exposed = False
2255	5	Option Compare Database
2256	6	Option Explicit
2257	7	
2258	8	
2259	9	
2260	10	Private Sub AbrirConsulta_Click()
2261	11	DoCmd.RunCommand acCmdDatasheetView
2262	12	End Sub
2263	13	
2264	14	Private Sub CerrarVentana_Click()
2265	15	DoCmd.Close
2266	16	End Sub
2267	17	
2268	18	Private Sub Imprimir Formulario:_Click()

EL CONTROL DE GESTIÓN EN LAS EMPRESAS CONSULTORAS DE INGENIERÍA: MODELO COGEST

2269	19	DoCmd.PrintOut
2270	20	End Sub
2271	21	
2272	22	Private Sub RegistroAnterior_Click()
2273	23	DoCmd.GoToRecord , acPrevious
2274	24	End Sub
2275	25	
2276	26	Private Sub RegistroSiguiente_Click()
2277	27	DoCmd.GoToRecord , acNext
2278	28	End Sub
2279	29	
2280	30	Private Sub SalirAplicación_Click()
2281	31	Application.Quit
2282	32	End Sub
2283	33	

2284	Módulo de formulario 26: fp171t17411131FC_FormaCobro	
2285	1	Attribute VB_Name = "Form_fp171t17411131FC_FormaCobro"
2286	2	Attribute VB_Creatable = True
2287	3	Attribute VB_PredeclaredId = True
2288	4	Attribute VB_Exposed = False
2289	5	Option Compare Database
2290	6	Option Explicit
2291	7	
2292	8	
2293	9	
2294	10	Private Sub AbrirConsulta_Click()
2295	11	DoCmd.RunCommand acCmdDatasheetView
2296	12	End Sub
2297	13	
2298	14	Private Sub CerrarVentana_Click()
2299	15	DoCmd.Close
2300	16	End Sub
2301	17	
2302	18	Private Sub Imprimir Formulario:_Click()
2303	19	DoCmd.PrintOut
2304	20	End Sub
2305	21	
2306	22	Private Sub RegistroAnterior_Click()
2307	23	DoCmd.GoToRecord , acPrevious
2308	24	End Sub
2309	25	
2310	26	Private Sub RegistroSiguiente_Click()
2311	27	DoCmd.GoToRecord , acNext
2312	28	End Sub
2313	29	
2314	30	Private Sub SalirAplicación_Click()
2315	31	Application.Quit
2316	32	End Sub
2317	33	

2318	Módulo de formulario 27: fp17t174100Ad_Adjudicaciones	
2319	1	Attribute VB_Name = "Form_fp17t174100Ad_Adjudicaciones"
2320	2	Attribute VB_Creatable = True
2321	3	Attribute VB_PredeclaredId = True
2322	4	Attribute VB_Exposed = False
2323	5	Option Compare Database
2324	6	Option Explicit
2325	7	
2326	8	
2327	9	
2328	10	Private Sub AbrirConsulta_Click()

2329	11	DoCmd.RunCommand acCmdDdatasheetView
2330	12	End Sub
2331	13	
2332	14	Private Sub CerrarVentana_Click()
2333	15	DoCmd.Close
2334	16	End Sub
2335	17	
2336	18	Private Sub Imprimir Formulario:_Click()
2337	19	DoCmd.PrintOut
2338	20	End Sub
2339	21	
2340	22	Private Sub RegistroAnterior_Click()
2341	23	DoCmd.GoToRecord , acPrevious
2342	24	End Sub
2343	25	
2344	26	Private Sub RegistroSiguiete_Click()
2345	27	DoCmd.GoToRecord , acNext
2346	28	End Sub
2347	29	
2348	30	Private Sub SalirAplicación_Click()
2349	31	Application.Quit
2350	32	End Sub
2351	33	
2352	34	

2353		Módulo de formulario 28: fp18t174110Of Ofertas
2354	1	Attribute VB_Name = "Form_fp18t174110Of_Ofertas"
2355	2	Attribute VB_Creatable = True
2356	3	Attribute VB_PredeclaredId = True
2357	4	Attribute VB_Exposed = False
2358	5	Option Compare Database
2359	6	Option Explicit
2360	7	
2361	8	
2362	9	
2363	10	Private Sub AbrirConsulta_Click()
2364	11	DoCmd.RunCommand acCmdDdatasheetView
2365	12	End Sub
2366	13	
2367	14	Private Sub CerrarVentana_Click()
2368	15	DoCmd.Close
2369	16	End Sub
2370	17	
2371	18	Private Sub Imprimir Formulario:_Click()
2372	19	DoCmd.PrintOut
2373	20	End Sub
2374	21	
2375	22	Private Sub RegistroAnterior_Click()
2376	23	DoCmd.GoToRecord , acPrevious
2377	24	End Sub
2378	25	
2379	26	Private Sub RegistroSiguiete_Click()
2380	27	DoCmd.GoToRecord , acNext
2381	28	End Sub
2382	29	
2383	30	Private Sub SalirAplicación_Click()
2384	31	Application.Quit
2385	32	End Sub
2386	33	
2387	34	

2388	Módulo de formulario 29: fp40qst180Pr_Personal	
2389	1	Attribute VB_Name = "Form_fp40qst180Pr_Personal"
2390	2	Attribute VB_Creatable = True
2391	3	Attribute VB_PredeclaredId = True
2392	4	Attribute VB_Exposed = False
2393	5	Option Compare Database
2394	6	Option Explicit
2395	7	
2396	8	
2397	9	
2398	10	Private Sub AbrirConsulta_Click()
2399	11	DoCmd.RunCommand acCmdDatasheetView
2400	12	End Sub
2401	13	
2402	14	Private Sub CerrarVentana_Click()
2403	15	DoCmd.Close
2404	16	End Sub
2405	17	
2406	18	Private Sub Imprimir Formulario:_Click()
2407	19	DoCmd.PrintOut
2408	20	End Sub
2409	21	
2410	22	Private Sub RegistroAnterior_Click()
2411	23	DoCmd.GoToRecord , acPrevious
2412	24	End Sub
2413	25	
2414	26	Private Sub RegistroSiguiente_Click()
2415	27	DoCmd.GoToRecord , acNext
2416	28	End Sub
2417	29	
2418	30	Private Sub SalirAplicación_Click()
2419	31	Application.Quit
2420	32	End Sub
2421	33	
2422	34	
2423	35	Private Sub Form_Current()
2424	36	Seleccionar = Pr_Alias
2425	37	End Sub
2426	38	
2427	39	Private Sub Form_Load()
2428	40	On Error GoTo AsignarCdgPers_Err
2429	41	
2430	42	' qst180Pr00_CdgPers
2431	43	DoCmd.OpenQuery "qst180Pr00_CdgPers", acNormal, acEdit
2432	44	' qst180Pr03_CdgPers
2433	45	DoCmd.OpenQuery "qst180Pr03_CdgPers", acNormal, acEdit
2434	46	' qst180Pr09_CdgPers
2435	47	DoCmd.OpenQuery "qst180Pr09_CdgPers", acNormal, acEdit
2436	48	' qst180Pr10_CdgPers
2437	49	DoCmd.OpenQuery "qst180Pr10_CdgPers", acNormal, acEdit
2438	50	' qst180Pr13_CdgPers
2439	51	DoCmd.OpenQuery "qst180Pr13_CdgPers", acNormal, acEdit
2440	52	' qst180Pr14_CdgPers
2441	53	DoCmd.OpenQuery "qst180Pr14_CdgPers", acNormal, acEdit
2442	54	' qst180Pr15_CdgPers
2443	55	DoCmd.OpenQuery "qst180Pr15_CdgPers", acNormal, acEdit
2444	56	' qst180Pr16_CdgPers
2445	57	DoCmd.OpenQuery "qst180Pr16_CdgPers", acNormal, acEdit
2446	58	' qst180Pr17_CdgPers
2447	59	DoCmd.OpenQuery "qst180Pr17_CdgPers", acNormal, acEdit
2448	60	
2449	61	
2450	62	AsignarCdgPers_Exit:

2451	63	Exit Sub
2452	64	
2453	65	AsignarCdgPers_Err:
2454	66	MsgBox Error\$
2455	67	Resume AsignarCdgPers_Exit
2456	68	
2457	69	End Sub
2458	70	
2459	71	Private Sub Salir_Click()
2460	72	On Error GoTo Err_Salir_Click
2461	73	
2462	74	
2463	75	DoCmd.Quit
2464	76	
2465	77	
2466	78	
2467	79	
2468	80	
2469	81	
2470	82	
2471	83	
2472	84	
2473	85	
2474	86	
2475	87	
2476	88	Sub Seleccionar_AfterUpdate()
2477	89	' Buscar el registro que coincida con el control.
2478	90	Me.RecordsetClone.FindFirst "[Pr_Alias] = "" & Me![Seleccionar] & ""
2479	91	Me.Bookmark = Me.RecordsetClone.Bookmark
2480	92	Seleccionar = Pr_Alias
2481	93	End Sub
2482	94	
2483	95	Private Sub OPCIONES_AfterUpdate()
2484	96	
2485	97	On Error GoTo OPCIONES_Err
2486	98	
2487	99	If OPCIONES = 3 Then
2488	100	Me.Filter = "Pr_AsigCdg=3"
2489	101	Me.FilterOn = True
2490	102	
2491	103	Elsif OPCIONES = 9 Then
2492	104	Me.Filter = "Pr_AsigCdg=9"
2493	105	Me.FilterOn = True
2494	106	
2495	107	Elsif OPCIONES = 10 Then
2496	108	Me.Filter = "Pr_AsigCdg=10"
2497	109	Me.FilterOn = True
2498	110	
2499	111	Elsif OPCIONES = 13 Then
2500	112	Me.Filter = "Pr_AsigCdg=13"
2501	113	Me.FilterOn = True
2502	114	
2503	115	Elsif OPCIONES = 14 Then
2504	116	Me.Filter = "Pr_AsigCdg=14"
2505	117	Me.FilterOn = True
2506	118	
2507	119	Elsif OPCIONES = 15 Then
2508	120	Me.Filter = "Pr_AsigCdg=15"
2509	121	Me.FilterOn = True
2510	122	
2511	123	Elsif OPCIONES = 16 Then
2512	124	Me.Filter = "Pr_AsigCdg=16"

EL CONTROL DE GESTIÓN EN LAS EMPRESAS CONSULTORAS DE INGENIERÍA: MODELO COGEST

2513	125	Me.FilterOn = True
2514	126	
2515	127	Elseif OPCIONES = 17 Then
2516	128	Me.Filter = "Pr_AsigCdg=17"
2517	129	Me.FilterOn = True
2518	130	
2519	131	
2520	132	
2521	133	Elseif OPCIONES = 2 Then
2522	134	Me.Filter = "Pr_VigenciaRegistro=True"
2523	135	Me.FilterOn = True
2524	136	
2525	137	Elseif OPCIONES = 0 Then
2526	138	Me.Filter = "Pr_VigenciaRegistro=False"
2527	139	
2528	140	Me.FilterOn = True
2529	141	
2530	142	
2531	143	Else
2532	144	Me.FilterOn = False
2533	145	
2534	146	End If
2535	147	
2536	148	OPCIONES_Exit:
2537	149	Exit Sub
2538	150	OPCIONES_Err:
2539	151	MsgBox Error\$
2540	152	Resume OPCIONES_Exit
2541	153	End Sub
2542	154	
2543	155	Sub Cuadro_combinado319_AfterUpdate()
2544	156	' Buscar el registro que coincida con el control.
2545	157	Me.RecordsetClone.FindFirst "[Pr_Alias] = "" & Me![Cuadro combinado319] & ""
2546	158	Me.Bookmark = Me.RecordsetClone.Bookmark
2547	159	End Sub

2548	Módulo de formulario 30: fp43t181Cl Cualificación	
2549	1	Attribute VB_Name = "Form_fp43t181Cl_Cualificación"
2550	2	Attribute VB_Creatable = True
2551	3	Attribute VB_PredeclaredId = True
2552	4	Attribute VB_Exposed = False
2553	5	Option Compare Database
2554	6	Option Explicit
2555	7	
2556	8	
2557	9	
2558	10	Private Sub AbrirConsulta_Click()
2559	11	DoCmd.RunCommand acCmdDatasheetView
2560	12	End Sub
2561	13	
2562	14	Private Sub CerrarVentana_Click()
2563	15	DoCmd.Close
2564	16	End Sub
2565	17	
2566	18	Private Sub Imprimir Formulario:_Click()
2567	19	DoCmd.PrintOut
2568	20	End Sub
2569	21	
2570	22	Private Sub RegistroAnterior_Click()
2571	23	DoCmd.GoToRecord , acPrevious
2572	24	End Sub
2573	25	

2574	26	Private Sub RegistroSiguiete_Click()
2575	27	DoCmd.GoToRecord , acNext
2576	28	End Sub
2577	29	
2578	30	Private Sub SalirAplicación_Click()
2579	31	Application.Quit
2580	32	End Sub
2581	33	

2582	Módulo de formulario 31 : fp44t182Cg_Categoría	
2583	1	Attribute VB_Name = "Form_fp44t182Cg_Categoría"
2584	2	Attribute VB_Creatable = True
2585	3	Attribute VB_PredeclaredId = True
2586	4	Attribute VB_Exposed = False
2587	5	Option Compare Database
2588	6	Option Explicit
2589	7	
2590	8	
2591	9	
2592	10	Private Sub AbrirConsulta_Click()
2593	11	DoCmd.RunCommand acCmdDatasheetView
2594	12	End Sub
2595	13	
2596	14	Private Sub CerrarVentana_Click()
2597	15	DoCmd.Close
2598	16	End Sub
2599	17	
2600	18	Private Sub Imprimir Formulario:_Click()
2601	19	DoCmd.PrintOut
2602	20	End Sub
2603	21	
2604	22	Private Sub RegistroAnterior_Click()
2605	23	DoCmd.GoToRecord , acPrevious
2606	24	End Sub
2607	25	
2608	26	Private Sub RegistroSiguiete_Click()
2609	27	DoCmd.GoToRecord , acNext
2610	28	End Sub
2611	29	
2612	30	Private Sub SalirAplicación_Click()
2613	31	Application.Quit
2614	32	End Sub

2615	Módulo de formulario 32: fp45t183Jr_Jornada	
2616	1	Attribute VB_Name = "Form_fp45t183Jr_Jornada"
2617	2	Attribute VB_Creatable = True
2618	3	Attribute VB_PredeclaredId = True
2619	4	Attribute VB_Exposed = False
2620	5	Option Compare Database
2621	6	Option Explicit
2622	7	
2623	8	
2624	9	
2625	10	Private Sub AbrirConsulta_Click()
2626	11	DoCmd.RunCommand acCmdDatasheetView
2627	12	End Sub
2628	13	
2629	14	Private Sub CerrarVentana_Click()
2630	15	DoCmd.Close
2631	16	End Sub
2632	17	
2633	18	Private Sub Imprimir Formulario:_Click()

EL CONTROL DE GESTIÓN EN LAS EMPRESAS CONSULTORAS DE INGENIERÍA: MODELO COGEST

2634	19	DoCmd.PrintOut
2635	20	End Sub
2636	21	
2637	22	Private Sub RegistroAnterior_Click()
2638	23	DoCmd.GoToRecord , acPrevious
2639	24	End Sub
2640	25	
2641	26	Private Sub RegistroSiguiente_Click()
2642	27	DoCmd.GoToRecord , acNext
2643	28	End Sub
2644	29	
2645	30	Private Sub SalirAplicación_Click()
2646	31	Application.Quit
2647	32	End Sub
2648	33	

2649		
Módulo de formulario 33: fp46t184Ps_Puesto		
2650	1	Attribute VB_Name = "Form_fp46t184Ps_Puesto"
2651	2	Attribute VB_Creatable = True
2652	3	Attribute VB_PredeclaredId = True
2653	4	Attribute VB_Exposed = False
2654	5	Option Compare Database
2655	6	Option Explicit
2656	7	
2657	8	
2658	9	
2659	10	Private Sub AbrirConsulta_Click()
2660	11	DoCmd.RunCommand acCmdDatasheetView
2661	12	End Sub
2662	13	
2663	14	Private Sub CerrarVentana_Click()
2664	15	DoCmd.Close
2665	16	End Sub
2666	17	
2667	18	Private Sub Imprimir Formulario:_Click()
2668	19	DoCmd.PrintOut
2669	20	End Sub
2670	21	
2671	22	Private Sub RegistroAnterior_Click()
2672	23	DoCmd.GoToRecord , acPrevious
2673	24	End Sub
2674	25	
2675	26	Private Sub RegistroSiguiente_Click()
2676	27	DoCmd.GoToRecord , acNext
2677	28	End Sub
2678	29	
2679	30	Private Sub SalirAplicación_Click()
2680	31	Application.Quit
2681	32	End Sub
2682	33	
2683	34	

2684		
Módulo de formulario 34: fp47t185RI_Relación		
2685	1	Attribute VB_Name = "Form_fp47t185RI_Relación"
2686	2	Attribute VB_Creatable = True
2687	3	Attribute VB_PredeclaredId = True
2688	4	Attribute VB_Exposed = False
2689	5	Option Compare Database
2690	6	Option Explicit
2691	7	
2692	8	
2693	9	

2694	10	Private Sub AbrirConsulta_Click()
2695	11	DoCmd.RunCommand acCmdDatasheetView
2696	12	End Sub
2697	13	
2698	14	Private Sub CerrarVentana_Click()
2699	15	DoCmd.Close
2700	16	End Sub
2701	17	
2702	18	Private Sub Imprimir Formulario:_Click()
2703	19	DoCmd.PrintOut
2704	20	End Sub
2705	21	
2706	22	Private Sub RegistroAnterior_Click()
2707	23	DoCmd.GoToRecord , acPrevious
2708	24	End Sub
2709	25	
2710	26	Private Sub RegistroSiguiente_Click()
2711	27	DoCmd.GoToRecord , acNext
2712	28	End Sub
2713	29	
2714	30	Private Sub SalirAplicación_Click()
2715	31	Application.Quit
2716	32	End Sub

2717	Módulo de formulario 35: fp50qst170000Ct_Contratos	
2718	1	Attribute VB_Name = "Form_fp50qst170000Ct_Contratos"
2719	2	Attribute VB_Creatable = True
2720	3	Attribute VB_PredeclaredId = True
2721	4	Attribute VB_Exposed = False
2722	5	Option Compare Database
2723	6	Option Explicit
2724	7	
2725	8	
2726	9	
2727	10	Private Sub AbrirConsulta_Click()
2728	11	DoCmd.RunCommand acCmdDatasheetView
2729	12	End Sub
2730	13	
2731	14	Private Sub CerrarVentana_Click()
2732	15	DoCmd.Close
2733	16	End Sub
2734	17	
2735	18	Private Sub Imprimir Formulario:_Click()
2736	19	DoCmd.PrintOut
2737	20	End Sub
2738	21	
2739	22	Private Sub RegistroAnterior_Click()
2740	23	DoCmd.GoToRecord , acPrevious
2741	24	End Sub
2742	25	
2743	26	Private Sub RegistroSiguiente_Click()
2744	27	DoCmd.GoToRecord , acNext
2745	28	End Sub
2746	29	
2747	30	Private Sub SalirAplicación_Click()
2748	31	Application.Quit
2749	32	End Sub

2750	Módulo de formulario 36: fp51t171000Ct_SubContratos	
2751	1	Attribute VB_Name = "Form_fp51t171000Ct_SubContratos"
2752	2	Attribute VB_Creatable = True
2753	3	Attribute VB_PredeclaredId = True

EL CONTROL DE GESTIÓN EN LAS EMPRESAS CONSULTORAS DE INGENIERÍA: MODELO COGEST

2754	4	Attribute VB_Exposed = False
2755	5	Option Compare Database
2756	6	Option Explicit
2757	7	
2758	8	
2759	9	
2760	10	Private Sub AbrirConsulta_Click()
2761	11	DoCmd.RunCommand acCmdDatasheetView
2762	12	End Sub
2763	13	
2764	14	Private Sub CerrarVentana_Click()
2765	15	DoCmd.Close
2766	16	End Sub
2767	17	
2768	18	Private Sub Imprimir Formulario:_Click()
2769	19	DoCmd.PrintOut
2770	20	End Sub
2771	21	
2772	22	Private Sub RegistroAnterior_Click()
2773	23	DoCmd.GoToRecord , acPrevious
2774	24	End Sub
2775	25	
2776	26	Private Sub RegistroSiguiente_Click()
2777	27	DoCmd.GoToRecord , acNext
2778	28	End Sub
2779	29	
2780	30	Private Sub SalirAplicación_Click()
2781	31	Application.Quit
2782	32	End Sub

2783	Módulo de formulario 37: fp52t172000Py_Proyecto	
2784	1	Attribute VB_Name = "Form_fp52t172000Py_Proyecto"
2785	2	Attribute VB_Creatable = True
2786	3	Attribute VB_PredeclaredId = True
2787	4	Attribute VB_Exposed = False
2788	5	Option Compare Database
2789	6	Option Explicit
2790	7	
2791	8	
2792	9	
2793	10	Private Sub AbrirConsulta_Click()
2794	11	DoCmd.RunCommand acCmdDatasheetView
2795	12	End Sub
2796	13	
2797	14	Private Sub CerrarVentana_Click()
2798	15	DoCmd.Close
2799	16	End Sub
2800	17	
2801	18	Private Sub Imprimir Formulario:_Click()
2802	19	DoCmd.PrintOut
2803	20	End Sub
2804	21	
2805	22	Private Sub RegistroAnterior_Click()
2806	23	DoCmd.GoToRecord , acPrevious
2807	24	End Sub
2808	25	
2809	26	Private Sub RegistroSiguiente_Click()
2810	27	DoCmd.GoToRecord , acNext
2811	28	End Sub
2812	29	
2813	30	Private Sub SalirAplicación_Click()
2814	31	Application.Quit
2815	32	End Sub

2816		Módulo de formulario 38: fp53t173000Ob_Objeto
2817	1	Attribute VB_Name = "Form_fp53t173000Ob_Objeto"
2818	2	Attribute VB_Creatable = True
2819	3	Attribute VB_PredeclaredId = True
2820	4	Attribute VB_Exposed = False
2821	5	Option Compare Database
2822	6	Option Explicit
2823	7	
2824	8	
2825	9	
2826	10	Private Sub AbrirConsulta_Click()
2827	11	DoCmd.RunCommand acCmdDatasheetView
2828	12	End Sub
2829	13	
2830	14	Private Sub CerrarVentana_Click()
2831	15	DoCmd.Close
2832	16	End Sub
2833	17	
2834	18	Private Sub Imprimir Formulario:_Click()
2835	19	DoCmd.PrintOut
2836	20	End Sub
2837	21	
2838	22	Private Sub RegistroAnterior_Click()
2839	23	DoCmd.GoToRecord , acPrevious
2840	24	End Sub
2841	25	
2842	26	Private Sub RegistroSiguiente_Click()
2843	27	DoCmd.GoToRecord , acNext
2844	28	End Sub
2845	29	
2846	30	Private Sub SalirAplicación_Click()
2847	31	Application.Quit
2848	32	End Sub

2849		Módulo de formulario 39: fp57t17500UE_UniónEmpresas
2850	1	Attribute VB_Name = "Form_fp57t17500UE_UniónEmpresas"
2851	2	Attribute VB_Creatable = True
2852	3	Attribute VB_PredeclaredId = True
2853	4	Attribute VB_Exposed = False
2854	5	Option Compare Database
2855	6	Option Explicit
2856	7	
2857	8	
2858	9	
2859	10	Private Sub AbrirConsulta_Click()
2860	11	DoCmd.RunCommand acCmdDatasheetView
2861	12	End Sub
2862	13	
2863	14	Private Sub CerrarVentana_Click()
2864	15	DoCmd.Close
2865	16	End Sub
2866	17	
2867	18	Private Sub Imprimir Formulario:_Click()
2868	19	DoCmd.PrintOut
2869	20	End Sub
2870	21	
2871	22	Private Sub RegistroAnterior_Click()
2872	23	DoCmd.GoToRecord , acPrevious
2873	24	End Sub
2874	25	
2875	26	Private Sub RegistroSiguiente_Click()
2876	27	DoCmd.GoToRecord , acNext

2877	28	End Sub
2878	29	
2879	30	Private Sub SalirAplicación_Click()
2880	31	Application.Quit
2881	32	End Sub

2882	Módulo de formulario 40: fp60qst160Ac Actividades	
2883	1	Attribute VB_Name = "Form_fp60qst160Ac_Actividades"
2884	2	Attribute VB_Creatable = True
2885	3	Attribute VB_PredeclaredId = True
2886	4	Attribute VB_Exposed = False
2887	5	Option Compare Database
2888	6	Option Explicit
2889	7	
2890	8	
2891	9	
2892	10	Private Sub AbrirConsulta_Click()
2893	11	DoCmd.RunCommand acCmdDatasheetView
2894	12	End Sub
2895	13	
2896	14	Private Sub CerrarVentana_Click()
2897	15	DoCmd.Close
2898	16	End Sub
2899	17	
2900	18	Private Sub Imprimir Formulario:_Click()
2901	19	DoCmd.PrintOut
2902	20	End Sub
2903	21	
2904	22	Private Sub RegistroAnterior_Click()
2905	23	DoCmd.GoToRecord , acPrevious
2906	24	End Sub
2907	25	
2908	26	Private Sub RegistroSiguiente_Click()
2909	27	DoCmd.GoToRecord , acNext
2910	28	End Sub
2911	29	
2912	30	Private Sub SalirAplicación_Click()
2913	31	Application.Quit
2914	32	End Sub

2915	Módulo de formulario 41: fp61t161SC SubComplementaria	
2916	1	Attribute VB_Name = "Form_fp61t161SC_SubComplementaria"
2917	2	Attribute VB_Creatable = True
2918	3	Attribute VB_PredeclaredId = True
2919	4	Attribute VB_Exposed = False
2920	5	Option Compare Database
2921	6	Option Explicit
2922	7	
2923	8	
2924	9	
2925	10	Private Sub AbrirConsulta_Click()
2926	11	DoCmd.RunCommand acCmdDatasheetView
2927	12	End Sub
2928	13	
2929	14	Private Sub CerrarVentana_Click()
2930	15	DoCmd.Close
2931	16	End Sub
2932	17	
2933	18	Private Sub Imprimir Formulario:_Click()
2934	19	DoCmd.PrintOut
2935	20	End Sub
2936	21	

2937	22	Private Sub RegistroAnterior_Click()
2938	23	DoCmd.GoToRecord , acPrevious
2939	24	End Sub
2940	25	
2941	26	Private Sub RegistroSiguiente_Click()
2942	27	DoCmd.GoToRecord , acNext
2943	28	End Sub
2944	29	
2945	30	Private Sub SalirAplicación_Click()
2946	31	Application.Quit
2947	32	End Sub

2948	Módulo de formulario 42: fp62t162SB_SubBásica	
2949	1	Attribute VB_Name = "Form_fp62t162SB_SubBásica"
2950	2	Attribute VB_Creatable = True
2951	3	Attribute VB_PredeclaredId = True
2952	4	Attribute VB_Exposed = False
2953	5	Option Compare Database
2954	6	Option Explicit
2955	7	
2956	8	
2957	9	
2958	10	Private Sub AbrirConsulta_Click()
2959	11	DoCmd.RunCommand acCmdDatasheetView
2960	12	End Sub
2961	13	
2962	14	Private Sub CerrarVentana_Click()
2963	15	DoCmd.Close
2964	16	End Sub
2965	17	
2966	18	Private Sub Imprimir Formulario:_Click()
2967	19	DoCmd.PrintOut
2968	20	End Sub
2969	21	
2970	22	Private Sub RegistroAnterior_Click()
2971	23	DoCmd.GoToRecord , acPrevious
2972	24	End Sub
2973	25	
2974	26	Private Sub RegistroSiguiente_Click()
2975	27	DoCmd.GoToRecord , acNext
2976	28	End Sub
2977	29	
2978	30	Private Sub SalirAplicación_Click()
2979	31	Application.Quit
2980	32	End Sub

2981	Módulo de formulario 43: fp70t190Tr_Terceros	
2982	1	Attribute VB_Name = "Form_fp70t190Tr_Terceros"
2983	2	Attribute VB_Creatable = True
2984	3	Attribute VB_PredeclaredId = True
2985	4	Attribute VB_Exposed = False
2986	5	Option Compare Database
2987	6	Option Explicit
2988	7	
2989	8	
2990	9	Private Sub Abrir Formulario:_Click()
2991	10	DoCmd.OpenForm "fp71t190Tr_Subfrm", acNormal, "", "", acReadOnly, acNormal
2992	11	End Sub
2993	12	
2994	13	Private Sub Cerrar_Click()
2995	14	DoCmd.Close acForm, "fp70t190Tr_Terceros"
2996	15	End Sub

EL CONTROL DE GESTIÓN EN LAS EMPRESAS CONSULTORAS DE INGENIERÍA: MODELO COGEST

2997	16	
2998	17	Private Sub Form_Current()
2999	18	Seleccionar = Tr_Nombre
3000	19	End Sub
3001	20	
3002	21	
3003	22	Private Sub Form_Load()
3004	23	On Error GoTo AsignarCdgTerc_Err
3005	24	
3006	25	' qst190Tr0_CdgTerc
3007	26	DoCmd.OpenQuery "qst190Tr0_CdgTerc", acNormal, acEdit
3008	27	' qst190Tr1_CdgTerc
3009	28	DoCmd.OpenQuery "qst190Tr1_CdgTerc", acNormal, acEdit
3010	29	' qst190Tr2_CdgTerc
3011	30	DoCmd.OpenQuery "qst190Tr2_CdgTerc", acNormal, acEdit
3012	31	' qst190Tr3_CdgTerc
3013	32	DoCmd.OpenQuery "qst190Tr3_CdgTerc", acNormal, acEdit
3014	33	' qst190Tr4_CdgTerc
3015	34	DoCmd.OpenQuery "qst190Tr4_CdgTerc", acNormal, acEdit
3016	35	' qst190Tr6_CdgTerc
3017	36	DoCmd.OpenQuery "qst190Tr5_CdgTerc", acNormal, acEdit
3018	37	' qst190Tr8_CdgTerc
3019	38	DoCmd.OpenQuery "qst190Tr6_CdgTerc", acNormal, acEdit
3020	39	' qst190Tr7_CdgTerc
3021	40	DoCmd.OpenQuery "qst190Tr7_CdgTerc", acNormal, acEdit
3022	41	' qst190Tr8_CdgTerc
3023	42	DoCmd.OpenQuery "qst190Tr8_CdgTerc", acNormal, acEdit
3024	43	' qst190Tr9_CdgTerc
3025	44	DoCmd.OpenQuery "qst190Tr9_CdgTerc", acNormal, acEdit
3026	45	
3027	46	AsignarCdgTerc_Exit:
3028	47	Exit Sub
3029	48	AsignarCdgTerc_Err:
3030	49	MsgBox Error\$
3031	50	Resume AsignarCdgTerc_Exit
3032	51	
3033	52	End Sub
3034	53	
3035	54	Private Sub OPCIONES_AfterUpdate()
3036	55	If OPCIONES = 2 Then
3037	56	Me.Filter = "Tr_CdgAsig=2"
3038	57	Me.FilterOn = True
3039	58	
3040	59	Elseif OPCIONES = 3 Then
3041	60	Me.Filter = "Tr_CdgAsig=3"
3042	61	Me.FilterOn = True
3043	62	
3044	63	Elseif OPCIONES = 4 Then
3045	64	Me.Filter = "Tr_CdgAsig=4"
3046	65	Me.FilterOn = True
3047	66	
3048	67	Elseif OPCIONES = 5 Then
3049	68	Me.Filter = "Tr_CdgAsig=5"
3050	69	Me.FilterOn = True
3051	70	
3052	71	Elseif OPCIONES = 6 Then
3053	72	Me.Filter = "Tr_CdgAsig=6"
3054	73	Me.FilterOn = True
3055	74	
3056	75	Elseif OPCIONES = 7 Then
3057	76	Me.Filter = "Tr_CdgAsig=7"
3058	77	Me.FilterOn = True

3059	78	
3060	79	Elseif OPCIONES = 8 Then
3061	80	Me.Filter = "Tr_CdgAsig=8"
3062	81	Me.FilterOn = True
3063	82	
3064	83	Elseif OPCIONES = 9 Then
3065	84	Me.Filter = "Tr_CdgAsig=9"
3066	85	Me.FilterOn = True
3067	86	
3068	87	Elseif OPCIONES = 10 Then
3069	88	Me.Filter = "Tr_CdgAsig=10"
3070	89	Me.FilterOn = True
3071	90	
3072	91	Elseif OPCIONES = 103 Then
3073	92	Me.Filter = "Tr_Valencia=True"
3074	93	Me.FilterOn = True
3075	94	
3076	95	Elseif OPCIONES = 102 Then
3077	96	Me.Filter = "Tr_Teruel=True"
3078	97	Me.FilterOn = True
3079	98	
3080	99	Elseif OPCIONES = 101 Then
3081	100	Me.Filter = "Tr_Albacete=True"
3082	101	Me.FilterOn = True
3083	102	Elseif OPCIONES = 104 Then
3084	103	Me.Filter = "Tr_Cliente=True"
3085	104	Me.FilterOn = True
3086	105	Elseif OPCIONES = 105 Then
3087	106	Me.Filter = "Tr_Proveedor=True"
3088	107	Me.FilterOn = True
3089	108	Elseif OPCIONES = 106 Then
3090	109	Me.Filter = "Tr_Profesional=True"
3091	110	Me.FilterOn = True
3092	111	Else
3093	112	Me.FilterOn = False
3094	113	
3095	114	End If
3096	115	
3097	116	
3098	117	End Sub
3099	118	
3100	119	
3101	120	
3102	121	
3103	122	
3104	123	
3105	124	
3106	125	
3107	126	
3108	127	
3109	128	
3110	129	
3111	130	
3112	131	
3113	132	Private Sub RegistroAnterior_Click()
3114	133	On Error GoTo RegistroAnterior_Err
3115	134	
3116	135	DoCmd.GoToRecord , "", acPrevious
3117	136	
3118	137	RegistroAnterior_Exit:
3119	138	Exit Sub
3120	139	

3121	140	RegistroAnterior_Err:
3122	141	MsgBox ("Legó al primero")
3123	142	DoCmd.GoToRecord , "", acFirst
3124	143	
3125	144	End Sub
3126	145	
3127	146	Private Sub RegistroAnterior_DblClick(Cancel As Integer)
3128	147	On Error GoTo Registros_RegistroAnterior_Err
3129	148	
3130	149	DoCmd.GoToRecord , "", acPrevious
3131	150	DoCmd.GoToRecord , "", acFirst
3132	151	DoCmd.GoToRecord , "", acLast
3133	152	DoCmd.GoToRecord , "", acNext
3134	153	DoCmd.GoToRecord , "", acNewRec
3135	154	
3136	155	
3137	156	Registros_RegistroAnterior_Exit:
3138	157	Exit Function
3139	158	
3140	159	Registros_RegistroAnterior_Err:
3141	160	MsgBox Error\$
3142	161	Resume Registros_RegistroAnterior_Exit
3143	162	
3144	163	End Sub
3145	164	
3146	165	
3147	166	
3148	167	Private Sub RegistroSiguiente_Click()
3149	168	On Error GoTo RegistroSiguiente_Err
3150	169	
3151	170	DoCmd.GoToRecord , "", acPrevious
3152	171	
3153	172	RegistroSiguiente_Exit:
3154	173	Exit Sub
3155	174	
3156	175	RegistroSiguiente_Err:
3157	176	MsgBox ("Legó al último")
3158	177	DoCmd.GoToRecord , "", acLast
3159	178	
3160	179	
3161	180	End Sub
3162	181	
3163	182	Private Sub Salir_Click()
3164	183	
3165	184	End Sub
3166	185	
3167	186	Sub Seleccionar_AfterUpdate()
3168	187	‘ Buscar el registro que coincida con el control.
3169	188	Me.RecordsetClone.FindFirst "[Tr_Nombre] = "" & Me![Seleccionar] & ""
3170	189	Me.Bookmark = Me.RecordsetClone.Bookmark
3171	190	
3172	191	End Sub
3173	192	
3174	193	
3175	194	
3176	195	
3177	196	Private Sub Seleccionar_BeforeUpdate(Cancel As Integer)
3178	197	Tr_Nombre = Seleccionar
3179	198	End Sub

3180		Módulo de formulario 44: fp72t191Nt_Naturaleza
3181	1	Attribute VB_Name = "Form_fp72t191Nt_Naturaleza"
3182	2	Attribute VB_Creatable = True
3183	3	Attribute VB_PredeclaredId = True
3184	4	Attribute VB_Exposed = False
3185	5	Option Compare Database
3186	6	Option Explicit
3187	7	
3188	8	
3189	9	
3190	10	Private Sub AbrirConsulta_Click()
3191	11	DoCmd.RunCommand acCmdDatasheetView
3192	12	End Sub
3193	13	
3194	14	Private Sub CerrarVentana_Click()
3195	15	DoCmd.Close
3196	16	End Sub
3197	17	
3198	18	Private Sub Imprimir Formulario:_Click()
3199	19	DoCmd.PrintOut
3200	20	End Sub
3201	21	
3202	22	Private Sub RegistroAnterior_Click()
3203	23	DoCmd.GoToRecord , acPrevious
3204	24	End Sub
3205	25	
3206	26	Private Sub RegistroSiguiente_Click()
3207	27	DoCmd.GoToRecord , acNext
3208	28	End Sub
3209	29	
3210	30	Private Sub SalirAplicación_Click()
3211	31	Application.Quit
3212	32	End Sub

3213		Módulo de formulario 45: fp73t192Tp_Tipo
3214	1	Attribute VB_Name = "Form_fp73t192Tp_Tipo"
3215	2	Attribute VB_Creatable = True
3216	3	Attribute VB_PredeclaredId = True
3217	4	Attribute VB_Exposed = False
3218	5	Option Compare Database
3219	6	Option Explicit
3220	7	
3221	8	
3222	9	
3223	10	Private Sub AbrirConsulta_Click()
3224	11	DoCmd.RunCommand acCmdDatasheetView
3225	12	End Sub
3226	13	
3227	14	Private Sub CerrarVentana_Click()
3228	15	DoCmd.Close
3229	16	End Sub
3230	17	
3231	18	Private Sub Imprimir Formulario:_Click()
3232	19	DoCmd.PrintOut
3233	20	End Sub
3234	21	
3235	22	Private Sub RegistroAnterior_Click()
3236	23	DoCmd.GoToRecord , acPrevious
3237	24	End Sub
3238	25	
3239	26	Private Sub RegistroSiguiente_Click()
3240	27	DoCmd.GoToRecord , acNext

EL CONTROL DE GESTIÓN EN LAS EMPRESAS CONSULTORAS DE INGENIERÍA: MODELO COGEST

3241	28	End Sub
3242	29	
3243	30	Private Sub SalirAplicación_Click()
3244	31	Application.Quit
3245	32	End Sub

3246	Módulo de formulario 46: fp7t906CA_CuentasAnuales	
3247	1	Attribute VB_Name = "Form_fp7t906CA_CuentasAnuales"
3248	2	Attribute VB_Creatable = True
3249	3	Attribute VB_PredeclaredId = True
3250	4	Attribute VB_Exposed = False
3251	5	Option Compare Database
3252	6	Option Explicit
3253	7	
3254	8	Private Sub Cerrar_Click()
3255	9	Application.Quit
3256	10	End Sub
3257	11	
3258	12	Private Sub RegistroAnterior_Click()
3259	13	DoCmd.GoToRecord , acPrevious
3260	14	End Sub
3261	15	
3262	16	Private Sub RegistroSiguiente_Click()
3263	17	DoCmd.GoToRecord , acNext
3264	18	End Sub
3265	19	
3266	20	Private Sub Salir_Click()
3267	21	DoCmd.Close
3268	22	End Sub
3269	23	
3270	24	Private Sub Validación_Click()
3271	25	DoCmd.GoToRecord , acNewRec
3272	26	End Sub
3273	27	Private Sub NuevoRegistro_Click()
3274	28	On Error GoTo Err_NuevoRegistro_Click
3275	29	
3276	30	
3277	31	DoCmd.GoToRecord , acNewRec
3278	32	
3279	33	Exit_NuevoRegistro_Click:
3280	34	Exit Sub
3281	35	
3282	36	Err_NuevoRegistro_Click:
3283	37	MsgBox Err.Description
3284	38	Resume Exit_NuevoRegistro_Click
3285	39	
3286	40	End Sub

3287	Módulo de formulario 47: fp80TP_sPrimarias	
3288	1	Attribute VB_Name = "Form_fp80TP_TablasPrimarias"
3289	2	Attribute VB_Creatable = True
3290	3	Attribute VB_PredeclaredId = True
3291	4	Attribute VB_Exposed = False
3292	5	
3293	6	Private Sub Asoaciones_Click()
3294	7	DoCmd.OpenTable "t876AT_AsoiaciónTablas"
3295	8	End Sub
3296	9	
3297	10	Private Sub Comando190_Click()
3298	11	DoCmd.OpenTable "t876AT_AsoiaciónTablas"
3299	12	End Sub
3300	13	

3301	14	Private Sub Ctl01_Modalidad_Click()
3302	15	Dim stDocName As String
3303	16	Dim stLinkCriteria As String
3304	17	
3305	18	stDocName = "fpt11Md_Modalidad"
3306	19	DoCmd.OpenForm stDocName, stLinkCriteria
3307	20	
3308	21	End Sub
3309	22	
3310	23	Private Sub Ctl02_Conceptos_Click()
3311	24	Dim stDocName As String
3312	25	Dim stLinkCriteria As String
3313	26	
3314	27	stDocName = "fpt12Cn_Concepto"
3315	28	DoCmd.OpenForm stDocName, stLinkCriteria
3316	29	
3317	30	End Sub
3318	31	
3319	32	Private Sub Ctl03_Documento_Click()
3320	33	Dim stDocName As String
3321	34	Dim stLinkCriteria As String
3322	35	
3323	36	stDocName = "fpt14Dc_Documento"
3324	37	DoCmd.OpenForm stDocName, stLinkCriteria
3325	38	
3326	39	End Sub
3327	40	
3328	41	Private Sub Ctl04_Fechas_Click()
3329	42	Dim stDocName As String
3330	43	Dim stLinkCriteria As String
3331	44	
3332	45	stDocName = "fpt15Fc_Fechas"
3333	46	DoCmd.OpenForm stDocName, stLinkCriteria
3334	47	End Sub
3335	48	
3336	49	Private Sub Ctl05_Actividades_Click()
3337	50	
3338	51	Dim stDocName As String
3339	52	Dim stLinkCriteria As String
3340	53	
3341	54	stDocName = "fp60qst160Ac_Actividades"
3342	55	DoCmd.OpenForm stDocName, stLinkCriteria
3343	56	
3344	57	
3345	58	End Sub
3346	59	
3347	60	Private Sub Ctl06_Complement_Click()
3348	61	Dim stDocName As String
3349	62	Dim stLinkCriteria As String
3350	63	
3351	64	stDocName = "fp61t161SC_SubComplementaria"
3352	65	DoCmd.OpenForm stDocName, stLinkCriteria
3353	66	
3354	67	End Sub
3355	68	
3356	69	Private Sub Ctl07_Básicas_Click()
3357	70	Dim stDocName As String
3358	71	Dim stLinkCriteria As String
3359	72	
3360	73	stDocName = "fp62t162SB_SubBásica"
3361	74	DoCmd.OpenForm stDocName, stLinkCriteria
3362	75	

3363	76	End Sub
3364	77	
3365	78	Private Sub Ctl08_Cualificación_Click()
3366	79	Dim stDocName As String
3367	80	Dim stLinkCriteria As String
3368	81	
3369	82	stDocName = "fp43t181CI_Cualificación"
3370	83	DoCmd.OpenForm stDocName, stLinkCriteria
3371	84	
3372	85	End Sub
3373	86	
3374	87	Private Sub Ctl09_Categoría_Click()
3375	88	Dim stDocName As String
3376	89	Dim stLinkCriteria As String
3377	90	
3378	91	stDocName = "fp44t182Cg_Categoría"
3379	92	DoCmd.OpenForm stDocName, stLinkCriteria
3380	93	End Sub
3381	94	
3382	95	Private Sub Ctl10_Jornada_Click()
3383	96	
3384	97	Dim stDocName As String
3385	98	Dim stLinkCriteria As String
3386	99	
3387	100	stDocName = "fp45t183Jr_Jornada"
3388	101	DoCmd.OpenForm stDocName, stLinkCriteria
3389	102	
3390	103	End Sub
3391	104	
3392	105	Private Sub Ctl11_Puesto_Click()
3393	106	Dim stDocName As String
3394	107	Dim stLinkCriteria As String
3395	108	
3396	109	stDocName = "fp46t184Ps_Puesto"
3397	110	DoCmd.OpenForm stDocName, stLinkCriteria
3398	111	
3399	112	End Sub
3400	113	
3401	114	Private Sub Ctl12_Relación_Click()
3402	115	Dim stDocName As String
3403	116	Dim stLinkCriteria As String
3404	117	
3405	118	stDocName = "fp47t185RI_Relación"
3406	119	DoCmd.OpenForm stDocName, stLinkCriteria
3407	120	
3408	121	End Sub
3409	122	
3410	123	Private Sub Ctl13_Proyecto_Click()
3411	124	Dim stDocName As String
3412	125	Dim stLinkCriteria As String
3413	126	
3414	127	stDocName = "fp52t172000Py_Proyecto"
3415	128	DoCmd.OpenForm stDocName, stLinkCriteria
3416	129	End Sub
3417	130	
3418	131	Private Sub Ctl14_Objeto_Click()
3419	132	Dim stDocName As String
3420	133	Dim stLinkCriteria As String
3421	134	
3422	135	stDocName = "fp53t173000Ob_Objeto"
3423	136	DoCmd.OpenForm stDocName, stLinkCriteria
3424	137	

3425	138	End Sub
3426	139	
3427	140	Private Sub Ctl15_ClaseAval_Click()
3428	141	Dim stDocName As String
3429	142	Dim stLinkCriteria As String
3430	143	
3431	144	stDocName = "fp151t17411111CA_ClaseAval"
3432	145	DoCmd.OpenForm stDocName, stLinkCriteria
3433	146	
3434	147	End Sub
3435	148	
3436	149	Private Sub Ctl16_FormaCobro_Click()
3437	150	Dim stDocName As String
3438	151	Dim stLinkCriteria As String
3439	152	
3440	153	stDocName = "fp171t17411131FC_FormaCobro"
3441	154	DoCmd.OpenForm stDocName, stLinkCriteria
3442	155	End Sub
3443	156	
3444	157	Private Sub Ctl17_ClaseTercero_Click()
3445	158	Dim stDocName As String
3446	159	Dim stLinkCriteria As String
3447	160	
3448	161	stDocName = "fp72t191Nt_Naturaleza"
3449	162	DoCmd.OpenForm stDocName, stLinkCriteria
3450	163	End Sub
3451	164	
3452	165	
3453	166	
3454	167	Private Sub Ctl18_TipoTercero_Click()
3455	168	Dim stDocName As String
3456	169	Dim stLinkCriteria As String
3457	170	
3458	171	stDocName = "fp73t192Tp_Tipo"
3459	172	DoCmd.OpenForm stDocName, stLinkCriteria
3460	173	
3461	174	End Sub
3462	175	
3463	176	Private Sub Ctl19_NivelesGastos_Click()
3464	177	Dim stDocName As String
3465	178	Dim stLinkCriteria As String
3466	179	
3467	180	stDocName = "fpet9071NG_NivelesGastos"
3468	181	DoCmd.OpenForm stDocName, stLinkCriteria
3469	182	
3470	183	End Sub
3471	184	
3472	185	Private Sub Ctl20_DetalleGastos_Click()
3473	186	Dim stDocName As String
3474	187	Dim stLinkCriteria As String
3475	188	
3476	189	stDocName = "fpet9072DG_DetalleGastos"
3477	190	DoCmd.OpenForm stDocName, stLinkCriteria
3478	191	
3479	192	End Sub
3480	193	
3481	194	Private Sub Ctl21_ReclasificaciónGastos_Click()
3482	195	Dim stDocName As String
3483	196	Dim stLinkCriteria As String
3484	197	
3485	198	stDocName = "fpet907RG_ReclasificaciónGastos"
3486	199	DoCmd.OpenForm stDocName, stLinkCriteria

EL CONTROL DE GESTIÓN EN LAS EMPRESAS CONSULTORAS DE INGENIERÍA: MODELO COGEST

3487	200	End Sub
3488	201	
3489	202	Private Sub Ctl22_CostesEstándar_Click()
3490	203	Dim stDocName As String
3491	204	Dim stLinkCriteria As String
3492	205	
3493	206	stDocName = "fpet908CE_CostesEstándar"
3494	207	DoCmd.OpenForm stDocName, stLinkCriteria
3495	208	
3496	209	End Sub
3497	210	
3498	211	Private Sub Ctl23_CostesParciales_Click()
3499	212	Dim stDocName As String
3500	213	Dim stLinkCriteria As String
3501	214	
3502	215	stDocName = "fptmp9CP_CostesParciales"
3503	216	DoCmd.OpenForm stDocName, stLinkCriteria
3504	217	
3505	218	End Sub
3506	219	
3507	220	Private Sub Ctl24_CostesTotales_Click()
3508	221	Dim stDocName As String
3509	222	Dim stLinkCriteria As String
3510	223	
3511	224	stDocName = "fptmp9CT_CostesTotales"
3512	225	DoCmd.OpenForm stDocName, stLinkCriteria
3513	226	
3514	227	End Sub
3515	228	
3516	229	Private Sub Ctl25_HorasAcumuladas_Click()
3517	230	Dim stDocName As String
3518	231	Dim stLinkCriteria As String
3519	232	
3520	233	stDocName = "fptmp9HA_HorasAcumuladas"
3521	234	DoCmd.OpenForm stDocName, stLinkCriteria
3522	235	End Sub
3523	236	
3524	237	Private Sub Ctl26_HorasRecuperables_Click()
3525	238	Dim stDocName As String
3526	239	Dim stLinkCriteria As String
3527	240	
3528	241	stDocName = "fptmp9HR_HorasRecuperables"
3529	242	DoCmd.OpenForm stDocName, stLinkCriteria
3530	243	
3531	244	End Sub
3532	245	
3533	246	Private Sub Ctl27_HorasSoporte_Click()
3534	247	Dim stDocName As String
3535	248	Dim stLinkCriteria As String
3536	249	
3537	250	stDocName = "fptmp9HS_HorasSoporte"
3538	251	DoCmd.OpenForm stDocName, stLinkCriteria
3539	252	
3540	253	End Sub
3541	254	
3542	255	Private Sub Ctl28_Tasas_Click()
3543	256	Dim stDocName As String
3544	257	Dim stLinkCriteria As String
3545	258	
3546	259	stDocName = "fpt83Ts_Tasas"
3547	260	DoCmd.OpenForm stDocName, stLinkCriteria
3548	261	End Sub

3549	262	
3550	263	Private Sub Ctl29_Estructura_Click()
3551	264	DoCmd.OpenForm "fpt810Es_Estructura"
3552	265	End Sub
3553	266	
3554	267	Private Sub Ctl30_TablaMaestra_Click()
3555	268	Dim stDocName As String
3556	269	Dim stLinkCriteria As String
3557	270	
3558	271	stDocName = "fptmp9TM_TablaMaestra"
3559	272	DoCmd.OpenForm stDocName, stLinkCriteria
3560	273	End Sub
3561	274	
3562	275	Private Sub Ctl31_Tablas_Click()
3563	276	DoCmd.OpenTable "t874Tb_Tablas"
3564	277	
3565	278	End Sub
3566	279	
3567	280	Private Sub Ctl32_Consultas_Click()
3568	281	DoCmd.OpenTable "t871Qr_Consultas"
3569	282	
3570	283	End Sub
3571	284	
3572	285	Private Sub Ctl33_Formulario:s_Click()
3573	286	
3574	287	DoCmd.OpenTable "t872Fr_Formulario:s"
3575	288	End Sub
3576	289	
3577	290	
3578	291	
3579	292	
3580	293	Private Sub Ctl35_Informes_Click()
3581	294	DoCmd.OpenTable "t873In_Informes"
3582	295	End Sub
3583	296	
3584	297	Private Sub Ctl36_Códigos_Click()
3585	298	
3586	299	DoCmd.OpenTable "t870Cd_Códigos"
3587	300	
3588	301	End Sub
3589	302	
3590	303	Private Sub Ctl37_ClasesTablas_Click()
3591	304	
3592	305	DoCmd.OpenTable "t8741CT_ClaseTablas"
3593	306	
3594	307	End Sub
3595	308	
3596	309	Private Sub Ctl38_ClasesConsultas_Click()
3597	310	DoCmd.OpenTable "t8710CQ_ClaseConsulta"
3598	311	
3599	312	End Sub
3600	313	
3601	314	Private Sub Ctl39_Clase Formulario:_Click()
3602	315	
3603	316	DoCmd.OpenTable "t8721TF_Clase Formulario:s"
3604	317	
3605	318	End Sub
3606	319	
3607	320	Private Sub Ctl40_ClasesInformes_Click()
3608	321	DoCmd.OpenTable "t873ICI_ClaseInformes"
3609	322	End Sub
3610	323	

EL CONTROL DE GESTIÓN EN LAS EMPRESAS CONSULTORAS DE INGENIERÍA: MODELO COGEST

3611	324	Private Sub Ctl41_ClaseCódigos_Click()
3612	325	DoCmd.OpenTable "T8700CC_ClaseCódigo"
3613	326	End Sub
3614	327	
3615	328	Private Sub Ctl42_SubDiarios_Click()
3616	329	Dim stDocName As String
3617	330	Dim stLinkCriteria As String
3618	331	
3619	332	stDocName = "fd00qft10Dr_SubfrmDiarios"
3620	333	DoCmd.OpenForm stDocName, stLinkCriteria
3621	334	
3622	335	End Sub
3623	336	
3624	337	Private Sub Ctl43_SubEncuadernación_Click()
3625	338	Dim stDocName As String
3626	339	Dim stLinkCriteria As String
3627	340	
3628	341	stDocName = "fd21qft10Dr_CtrlDERegtImp"
3629	342	DoCmd.OpenForm stDocName, stLinkCriteria
3630	343	
3631	344	End Sub
3632	345	
3633	346	Private Sub Ctl44_SubFacturación_Click()
3634	347	Dim stDocName As String
3635	348	Dim stLinkCriteria As String
3636	349	
3637	350	stDocName = "fd31qft10Dr_CtrlDFSegtImp"
3638	351	DoCmd.OpenForm stDocName, stLinkCriteria
3639	352	
3640	353	End Sub
3641	354	
3642	355	Private Sub Ctl45_SubDesplazados_Click()
3643	356	Dim stDocName As String
3644	357	Dim stLinkCriteria As String
3645	358	
3646	359	stDocName = "fd41qft10Dr_CtrlDDRegtImp"
3647	360	DoCmd.OpenForm stDocName, stLinkCriteria
3648	361	End Sub
3649	362	
3650	363	Private Sub Ctl46_SubSuministros_Click()
3651	364	Dim stDocName As String
3652	365	Dim stLinkCriteria As String
3653	366	
3654	367	stDocName = "fd51qft10Dr_CtrlDSRegtImp"
3655	368	DoCmd.OpenForm stDocName, stLinkCriteria
3656	369	
3657	370	End Sub
3658	371	
3659	372	Private Sub Ctl47_SubTiempos_Click()
3660	373	Dim stDocName As String
3661	374	Dim stLinkCriteria As String
3662	375	
3663	376	stDocName = "fd61qft10Dr_CtrlDTRegtImp"
3664	377	DoCmd.OpenForm stDocName, stLinkCriteria
3665	378	
3666	379	End Sub
3667	380	
3668	381	Private Sub Ctl48_SubDemandas_Click()
3669	382	Dim stDocName As String
3670	383	Dim stLinkCriteria As String
3671	384	
3672	385	stDocName = "fp101qft174111Dm_Subfrm"

3673	386	DoCmd.OpenForm stDocName, stLinkCriteria
3674	387	
3675	388	End Sub
3676	389	
3677	390	Private Sub Ctl49_SubPersonal1_Click()
3678	391	Dim stDocName As String
3679	392	Dim stLinkCriteria As String
3680	393	
3681	394	stDocName = "fp41qst180Pr_Subfrm"
3682	395	DoCmd.OpenForm stDocName, stLinkCriteria
3683	396	
3684	397	End Sub
3685	398	
3686	399	Private Sub Ctl50_SubPersonal2_Click()
3687	400	Dim stDocName As String
3688	401	Dim stLinkCriteria As String
3689	402	
3690	403	stDocName = "fp42qst180Pr_Subfrm"
3691	404	DoCmd.OpenForm stDocName, stLinkCriteria
3692	405	
3693	406	End Sub
3694	407	
3695	408	
3696	409	
3697	410	Private Sub HojasCálculo_Click()
3698	411	DoCmd.OpenTable "t875HC_HojasCálculo"
3699	412	End Sub
3700	413	Private Sub CerrarVentana_Click()
3701	414	On Error GoTo Err_CerrarVentana_Click
3702	415	
3703	416	
3704	417	DoCmd.Close
3705	418	
3706	419	Exit_CerrarVentana_Click:
3707	420	Exit Sub
3708	421	
3709	422	Err_CerrarVentana_Click:
3710	423	MsgBox Err.Description
3711	424	Resume Exit_CerrarVentana_Click
3712	425	
3713	426	End Sub
3714	427	Private Sub Salir_Click()
3715	428	On Error GoTo Err_Salir_Click
3716	429	
3717	430	
3718	431	Application.Quit
3719	432	Exit_Salir_Click:
3720	433	Exit Sub
3721	434	
3722	435	Err_Salir_Click:
3723	436	MsgBox Err.Description
3724	437	Resume Exit_Salir_Click
3725	438	
3726	439	End Sub

3727		Módulo de formulario 48: fpe2t902BE BancoEspaña
3728	1	Attribute VB_Name = "Form_fpe2t902BE_BancoEspaña"
3729	2	Attribute VB_Creatable = True
3730	3	Attribute VB_PredeclaredId = True
3731	4	Attribute VB_Exposed = False
3732	5	
3733	6	

EL CONTROL DE GESTIÓN EN LAS EMPRESAS CONSULTORAS DE INGENIERÍA: MODELO COGEST

3734	7	Private Sub NuevoRegistro_Click()
3735	8	DoCmd.GoToRecord , acNewRec
3736	9	End Sub
3737	10	Option Compare Database
3738	11	Option Explicit
3739	12	
3740	13	
3741	14	
3742	15	Private Sub AbrirConsulta_Click()
3743	16	DoCmd.RunCommand acCmdDatasheetView
3744	17	End Sub
3745	18	
3746	19	Private Sub CerrarVentana_Click()
3747	20	DoCmd.Close
3748	21	End Sub
3749	22	
3750	23	Private Sub Imprimir Formulario:_Click()
3751	24	DoCmd.PrintOut
3752	25	End Sub
3753	26	
3754	27	Private Sub RegistroAnterior_Click()
3755	28	DoCmd.GoToRecord , acPrevious
3756	29	End Sub
3757	30	
3758	31	Private Sub RegistroSiguiente_Click()
3759	32	DoCmd.GoToRecord , acNext
3760	33	End Sub
3761	34	
3762	35	Private Sub SalirAplicación_Click()
3763	36	Application.Quit
3764	37	End Sub

3765	Módulo de formulario 49: fpe3t903Mc_Macroeconomía	
3766	1	Attribute VB_Name = "Form_fpe3t903Mc_Macroeconomía"
3767	2	Attribute VB_Creatable = True
3768	3	Attribute VB_PredeclaredId = True
3769	4	Attribute VB_Exposed = False
3770	5	
3771	6	
3772	7	
3773	8	
3774	9	Private Sub NuevoRegistro_Click()
3775	10	DoCmd.GoToRecord , acNewRec
3776	11	End Sub
3777	12	
3778	13	Option Compare Database
3779	14	Option Explicit
3780	15	
3781	16	
3782	17	
3783	18	Private Sub AbrirConsulta_Click()
3784	19	DoCmd.RunCommand acCmdDatasheetView
3785	20	End Sub
3786	21	
3787	22	Private Sub CerrarVentana_Click()
3788	23	DoCmd.Close
3789	24	End Sub
3790	25	
3791	26	Private Sub Imprimir Formulario:_Click()
3792	27	DoCmd.PrintOut
3793	28	End Sub
3794	29	

3795	30	Private Sub RegistroAnterior_Click()
3796	31	DoCmd.GoToRecord , acPrevious
3797	32	End Sub
3798	33	
3799	34	Private Sub RegistroSiguiete_Click()
3800	35	DoCmd.GoToRecord , acNext
3801	36	End Sub
3802	37	
3803	38	Private Sub SalirAplicación_Click()
3804	39	Application.Quit
3805	40	End Sub

3806	Módulo de formulario 50: fpe4t904Tc_Tecniberia	
3807	1	Attribute VB_Name = "Form_fpe4t904Tc_Tecniberia"
3808	2	Attribute VB_Creatable = True
3809	3	Attribute VB_PredeclaredId = True
3810	4	Attribute VB_Exposed = False
3811	5	Option Compare Database
3812	6	Option Explicit
3813	7	
3814	8	
3815	9	
3816	10	Private Sub AbrirConsulta_Click()
3817	11	DoCmd.RunCommand acCmdDdatasheetView
3818	12	End Sub
3819	13	
3820	14	Private Sub CerrarVentana_Click()
3821	15	DoCmd.Close
3822	16	End Sub
3823	17	
3824	18	Private Sub Imprimir Formulario:_Click()
3825	19	DoCmd.PrintOut
3826	20	End Sub
3827	21	
3828	22	Private Sub RegistroAnterior_Click()
3829	23	DoCmd.GoToRecord , acPrevious
3830	24	End Sub
3831	25	
3832	26	Private Sub RegistroSiguiete_Click()
3833	27	DoCmd.GoToRecord , acNext
3834	28	End Sub
3835	29	
3836	30	Private Sub SalirAplicación_Click()
3837	31	Application.Quit
3838	32	End Sub

3839	Módulo de formulario 51: fpe5t905As_Asince	
3840	1	Attribute VB_Name = "Form_fpe5t905As_Asince"
3841	2	Attribute VB_Creatable = True
3842	3	Attribute VB_PredeclaredId = True
3843	4	Attribute VB_Exposed = False
3844	5	Option Compare Database
3845	6	Option Explicit
3846	7	
3847	8	
3848	9	
3849	10	Private Sub AbrirConsulta_Click()
3850	11	DoCmd.RunCommand acCmdDdatasheetView
3851	12	End Sub
3852	13	
3853	14	Private Sub CerrarVentana_Click()
3854	15	DoCmd.Close

EL CONTROL DE GESTIÓN EN LAS EMPRESAS CONSULTORAS DE INGENIERÍA: MODELO COGEST

3855	16	End Sub
3856	17	
3857	18	Private Sub Imprimir Formulario:_Click()
3858	19	DoCmd.PrintOut
3859	20	End Sub
3860	21	
3861	22	Private Sub RegistroAnterior_Click()
3862	23	DoCmd.GoToRecord , acPrevious
3863	24	End Sub
3864	25	
3865	26	Private Sub RegistroSiguiente_Click()
3866	27	DoCmd.GoToRecord , acNext
3867	28	End Sub
3868	29	
3869	30	Private Sub SalirAplicación_Click()
3870	31	Application.Quit
3871	32	End Sub

3872	Módulo de formulario 52: fpe6t906En_Encuestas	
3873	1	Attribute VB_Name = "Form_fpe6t906En_Encuestas"
3874	2	Attribute VB_Creatable = True
3875	3	Attribute VB_PredeclaredId = True
3876	4	Attribute VB_Exposed = False
3877	5	Option Compare Database
3878	6	Option Explicit
3879	7	
3880	8	
3881	9	
3882	10	Private Sub AbrirConsulta_Click()
3883	11	DoCmd.RunCommand acCmdDatasheetView
3884	12	End Sub
3885	13	
3886	14	Private Sub CerrarVentana_Click()
3887	15	DoCmd.Close
3888	16	End Sub
3889	17	
3890	18	Private Sub Imprimir Formulario:_Click()
3891	19	DoCmd.PrintOut
3892	20	End Sub
3893	21	
3894	22	Private Sub RegistroAnterior_Click()
3895	23	DoCmd.GoToRecord , acPrevious
3896	24	End Sub
3897	25	
3898	26	Private Sub RegistroSiguiente_Click()
3899	27	DoCmd.GoToRecord , acNext
3900	28	End Sub
3901	29	
3902	30	Private Sub SalirAplicación_Click()
3903	31	Application.Quit
3904	32	End Sub
3905	33	
3906	34	
3907	35	Private Sub NuevoRegistro_Click()
3908	36	On Error GoTo Err_NuevoRegistro_Click
3909	37	
3910	38	
3911	39	DoCmd.GoToRecord , acNewRec
3912	40	
3913	41	Exit_NuevoRegistro_Click:
3914	42	Exit Sub
3915	43	

3916	44	Err_NuevoRegistro_Click:
3917	45	MsgBox Err.Description
3918	46	Resume Exit_NuevoRegistro_Click
3919	47	
3920	48	End Sub

3921		
Módulo de formulario 53: fpet9071NG_NivelesGastos		
3922	1	Attribute VB_Name = "Form_fpet9071NG_NivelesGastos"
3923	2	Attribute VB_Creatable = True
3924	3	Attribute VB_PredeclaredId = True
3925	4	Attribute VB_Exposed = False
3926	5	Option Compare Database
3927	6	Option Explicit
3928	7	
3929	8	
3930	9	
3931	10	Private Sub AbrirConsulta_Click()
3932	11	DoCmd.RunCommand acCmdDatasheetView
3933	12	End Sub
3934	13	
3935	14	Private Sub CerrarVentana_Click()
3936	15	DoCmd.Close
3937	16	End Sub
3938	17	
3939	18	Private Sub Imprimir Formulario:_Click()
3940	19	DoCmd.PrintOut
3941	20	End Sub
3942	21	
3943	22	Private Sub RegistroAnterior_Click()
3944	23	DoCmd.GoToRecord , acPrevious
3945	24	End Sub
3946	25	
3947	26	Private Sub RegistroSiguiente_Click()
3948	27	DoCmd.GoToRecord , acNext
3949	28	End Sub
3950	29	
3951	30	Private Sub SalirAplicación_Click()
3952	31	Application.Quit
3953	32	End Sub

3954		
Módulo de formulario 54: fpet9072DG_DetalleGastos		
3955	1	Attribute VB_Name = "Form_fpet9072DG_DetalleGastos"
3956	2	Attribute VB_Creatable = True
3957	3	Attribute VB_PredeclaredId = True
3958	4	Attribute VB_Exposed = False
3959	5	Option Compare Database
3960	6	Option Explicit
3961	7	
3962	8	
3963	9	
3964	10	Private Sub AbrirConsulta_Click()
3965	11	DoCmd.RunCommand acCmdDatasheetView
3966	12	End Sub
3967	13	
3968	14	Private Sub CerrarVentana_Click()
3969	15	DoCmd.Close
3970	16	End Sub
3971	17	
3972	18	Private Sub Imprimir Formulario:_Click()
3973	19	DoCmd.PrintOut
3974	20	End Sub
3975	21	

3976	22	Private Sub RegistroAnterior_Click()
3977	23	DoCmd.GoToRecord , acPrevious
3978	24	End Sub
3979	25	
3980	26	Private Sub RegistroSiguiente_Click()
3981	27	DoCmd.GoToRecord , acNext
3982	28	End Sub
3983	29	
3984	30	Private Sub SalirAplicación_Click()
3985	31	Application.Quit
3986	32	End Sub

3987	Módulo de formulario 55: fpet907RG ReclasificaciónGastos	
3988	1	Attribute VB_Name = "Form_fpet907RG_ReclasificaciónGastos"
3989	2	Attribute VB_Creatable = True
3990	3	Attribute VB_PredeclaredId = True
3991	4	Attribute VB_Exposed = False
3992	5	Option Compare Database
3993	6	Option Explicit
3994	7	
3995	8	
3996	9	
3997	10	Private Sub AbrirConsulta_Click()
3998	11	DoCmd.RunCommand acCmdDatasheetView
3999	12	End Sub
4000	13	
4001	14	Private Sub CerrarVentana_Click()
4002	15	DoCmd.Close
4003	16	End Sub
4004	17	
4005	18	Private Sub Imprimir Formulario:_Click()
4006	19	DoCmd.PrintOut
4007	20	End Sub
4008	21	
4009	22	Private Sub RegistroAnterior_Click()
4010	23	DoCmd.GoToRecord , acPrevious
4011	24	End Sub
4012	25	
4013	26	Private Sub RegistroSiguiente_Click()
4014	27	DoCmd.GoToRecord , acNext
4015	28	End Sub
4016	29	
4017	30	Private Sub SalirAplicación_Click()
4018	31	Application.Quit
4019	32	End Sub

4020	Módulo de formulario 56: fpet908CE CostesEstándar	
4021	1	Attribute VB_Name = "Form_fpet908CE_CostesEstándar"
4022	2	Attribute VB_Creatable = True
4023	3	Attribute VB_PredeclaredId = True
4024	4	Attribute VB_Exposed = False
4025	5	Option Compare Database
4026	6	Option Explicit
4027	7	
4028	8	
4029	9	
4030	10	Private Sub AbrirConsulta_Click()
4031	11	DoCmd.RunCommand acCmdDatasheetView
4032	12	End Sub
4033	13	
4034	14	Private Sub CerrarVentana_Click()
4035	15	DoCmd.Close

4036	16	End Sub
4037	17	
4038	18	Private Sub Imprimir Formulario:_Click()
4039	19	DoCmd.PrintOut
4040	20	End Sub
4041	21	
4042	22	Private Sub RegistroAnterior_Click()
4043	23	DoCmd.GoToRecord , acPrevious
4044	24	End Sub
4045	25	
4046	26	Private Sub RegistroSiguiete_Click()
4047	27	DoCmd.GoToRecord , acNext
4048	28	End Sub
4049	29	
4050	30	Private Sub SalirAplicación_Click()
4051	31	Application.Quit
4052	32	End Sub

4053	Módulo de formulario 57: fpt11Md_Modalidad	
4054	1	Attribute VB_Name = "Form_fpt11Md_Modalidad"
4055	2	Attribute VB_Creatable = True
4056	3	Attribute VB_PredeclaredId = True
4057	4	Attribute VB_Exposed = False
4058	5	Option Compare Database
4059	6	Option Explicit
4060	7	
4061	8	
4062	9	
4063	10	Private Sub AbrirConsulta_Click()
4064	11	DoCmd.RunCommand acCmdDdatasheetView
4065	12	End Sub
4066	13	
4067	14	Private Sub CerrarVentana_Click()
4068	15	DoCmd.Close
4069	16	End Sub
4070	17	
4071	18	Private Sub Imprimir Formulario:_Click()
4072	19	DoCmd.PrintOut
4073	20	End Sub
4074	21	
4075	22	Private Sub RegistroAnterior_Click()
4076	23	DoCmd.GoToRecord , acPrevious
4077	24	End Sub
4078	25	
4079	26	Private Sub RegistroSiguiete_Click()
4080	27	DoCmd.GoToRecord , acNext
4081	28	End Sub
4082	29	
4083	30	Private Sub SalirAplicación_Click()
4084	31	Application.Quit
4085	32	End Sub

4086	Módulo de formulario 58: fpt12Cn_Concepto	
4087	1	Attribute VB_Name = "Form_fpt12Cn_Concepto"
4088	2	Attribute VB_Creatable = True
4089	3	Attribute VB_PredeclaredId = True
4090	4	Attribute VB_Exposed = False
4091	5	Option Compare Database
4092	6	Option Explicit
4093	7	
4094	8	
4095	9	

EL CONTROL DE GESTIÓN EN LAS EMPRESAS CONSULTORAS DE INGENIERÍA: MODELO COGEST

4096	10	Private Sub AbrirConsulta_Click()
4097	11	DoCmd.RunCommand acCmdDatasheetView
4098	12	End Sub
4099	13	
4100	14	Private Sub CerrarVentana_Click()
4101	15	DoCmd.Close
4102	16	End Sub
4103	17	
4104	18	Private Sub Imprimir Formulario:_Click()
4105	19	DoCmd.PrintOut
4106	20	End Sub
4107	21	
4108	22	Private Sub RegistroAnterior_Click()
4109	23	DoCmd.GoToRecord , acPrevious
4110	24	End Sub
4111	25	
4112	26	Private Sub RegistroSiguiente_Click()
4113	27	DoCmd.GoToRecord , acNext
4114	28	End Sub
4115	29	
4116	30	Private Sub SalirAplicación_Click()
4117	31	Application.Quit
4118	32	End Sub

4119		Módulo de formulario 59: fpt14Dc_Documento
4120	1	Attribute VB_Name = "Form_fpt14Dc_Documento"
4121	2	Attribute VB_Creatable = True
4122	3	Attribute VB_PredeclaredId = True
4123	4	Attribute VB_Exposed = False
4124	5	Option Compare Database
4125	6	Option Explicit
4126	7	
4127	8	
4128	9	
4129	10	Private Sub AbrirConsulta_Click()
4130	11	DoCmd.RunCommand acCmdDatasheetView
4131	12	End Sub
4132	13	
4133	14	Private Sub CerrarVentana_Click()
4134	15	DoCmd.Close
4135	16	End Sub
4136	17	
4137	18	Private Sub Imprimir Formulario:_Click()
4138	19	DoCmd.PrintOut
4139	20	End Sub
4140	21	
4141	22	Private Sub SalirAplicación_Click()
4142	23	Application.Quit
4143	24	End Sub
4144	25	
4145	26	
4146	27	Private Sub RegistroAnterior_Click()
4147	28	DoCmd.GoToRecord , acPrevious
4148	29	
4149	30	End Sub
4150	31	Private Sub RegistroSiguiente_Click()
4151	32	
4152	33	DoCmd.GoToRecord , acNext
4153	34	
4154	35	End Sub

4155		Módulo de formulario 60: fpt15Fc_Fechas
4156	1	Attribute VB_Name = "Form_fpt15Fc_Fechas"
4157	2	Attribute VB_Creatable = True
4158	3	Attribute VB_PredeclaredId = True
4159	4	Attribute VB_Exposed = False
4160	5	Option Compare Database
4161	6	Option Explicit
4162	7	
4163	8	
4164	9	
4165	10	Private Sub AbrirConsulta_Click()
4166	11	DoCmd.RunCommand acCmdDatasheetView
4167	12	End Sub
4168	13	
4169	14	Private Sub CerrarVentana_Click()
4170	15	DoCmd.Close
4171	16	End Sub
4172	17	
4173	18	Private Sub Imprimir Formulario:_Click()
4174	19	DoCmd.PrintOut
4175	20	End Sub
4176	21	
4177	22	Private Sub RegistroAnterior_Click()
4178	23	DoCmd.GoToRecord , acPrevious
4179	24	End Sub
4180	25	
4181	26	Private Sub RegistroSiguiente_Click()
4182	27	DoCmd.GoToRecord , acNext
4183	28	End Sub
4184	29	
4185	30	Private Sub SalirAplicación_Click()
4186	31	Application.Quit
4187	32	End Sub

4188		Módulo de formulario 61: fpt810Es_Estructura
4189	1	Attribute VB_Name = "Form_fpt810Es_Estructura"
4190	2	Attribute VB_Creatable = True
4191	3	Attribute VB_PredeclaredId = True
4192	4	Attribute VB_Exposed = False
4193	5	Option Compare Database
4194	6	Option Explicit
4195	7	
4196	8	
4197	9	
4198	10	Private Sub AbrirConsulta_Click()
4199	11	DoCmd.RunCommand acCmdDatasheetView
4200	12	End Sub
4201	13	
4202	14	Private Sub CerrarVentana_Click()
4203	15	DoCmd.Close
4204	16	End Sub
4205	17	
4206	18	Private Sub Imprimir Formulario:_Click()
4207	19	DoCmd.PrintOut
4208	20	End Sub
4209	21	
4210	22	Private Sub RegistroAnterior_Click()
4211	23	DoCmd.GoToRecord , acPrevious
4212	24	End Sub
4213	25	
4214	26	Private Sub RegistroSiguiente_Click()
4215	27	DoCmd.GoToRecord , acNext

EL CONTROL DE GESTIÓN EN LAS EMPRESAS CONSULTORAS DE INGENIERÍA: MODELO COGEST

4216	28	End Sub
4217	29	
4218	30	Private Sub SalirAplicación_Click()
4219	31	Application.Quit
4220	32	End Sub

4221	Módulo de formulario 62: fpt83Ts_Tasas	
4222	1	Attribute VB_Name = "Form_fpt83Ts_Tasas"
4223	2	Attribute VB_Creatable = True
4224	3	Attribute VB_PredeclaredId = True
4225	4	Attribute VB_Exposed = False
4226	5	Option Compare Database
4227	6	Option Explicit
4228	7	
4229	8	
4230	9	
4231	10	Private Sub AbrirConsulta_Click()
4232	11	DoCmd.RunCommand acCmdDatasheetView
4233	12	End Sub
4234	13	
4235	14	Private Sub CerrarVentana_Click()
4236	15	DoCmd.Close
4237	16	End Sub
4238	17	
4239	18	Private Sub Imprimir Formulario:_Click()
4240	19	DoCmd.PrintOut
4241	20	End Sub
4242	21	
4243	22	Private Sub RegistroAnterior_Click()
4244	23	DoCmd.GoToRecord , acPrevious
4245	24	End Sub
4246	25	
4247	26	Private Sub RegistroSiguiente_Click()
4248	27	DoCmd.GoToRecord , acNext
4249	28	End Sub
4250	29	
4251	30	Private Sub SalirAplicación_Click()
4252	31	Application.Quit
4253	32	End Sub

4254	Módulo de formulario 63: fpt84Mn_Mensajería	
4255	1	Attribute VB_Name = "Form_fpt84Mn_Mensajería"
4256	2	Attribute VB_Creatable = True
4257	3	Attribute VB_PredeclaredId = True
4258	4	Attribute VB_Exposed = False
4259	5	Option Compare Database
4260	6	Option Explicit
4261	7	
4262	8	
4263	9	
4264	10	Private Sub AbrirConsulta_Click()
4265	11	DoCmd.RunCommand acCmdDatasheetView
4266	12	End Sub
4267	13	
4268	14	Private Sub CerrarVentana_Click()
4269	15	DoCmd.Close
4270	16	End Sub
4271	17	
4272	18	Private Sub Imprimir Formulario:_Click()
4273	19	DoCmd.PrintOut
4274	20	End Sub
4275	21	

4276	22	Private Sub RegistroAnterior_Click()
4277	23	DoCmd.GoToRecord , acPrevious
4278	24	End Sub
4279	25	
4280	26	Private Sub RegistroSiguiente_Click()
4281	27	DoCmd.GoToRecord , acNext
4282	28	End Sub
4283	29	
4284	30	Private Sub SalirAplicación_Click()
4285	31	Application.Quit
4286	32	End Sub

4287	Módulo de formulario 64: fpt85Rp_Reprografía	
4288	1	Attribute VB_Name = "Form_fpt85Rp_Reprografía"
4289	2	Attribute VB_Creatable = True
4290	3	Attribute VB_PredeclaredId = True
4291	4	Attribute VB_Exposed = False
4292	5	Option Compare Database
4293	6	Option Explicit
4294	7	
4295	8	
4296	9	
4297	10	Private Sub AbrirConsulta_Click()
4298	11	DoCmd.RunCommand acCmdDatasheetView
4299	12	End Sub
4300	13	
4301	14	Private Sub CerrarVentana_Click()
4302	15	DoCmd.Close
4303	16	End Sub
4304	17	
4305	18	Private Sub Imprimir Formulario:_Click()
4306	19	DoCmd.PrintOut
4307	20	End Sub
4308	21	
4309	22	Private Sub RegistroAnterior_Click()
4310	23	DoCmd.GoToRecord , acPrevious
4311	24	End Sub
4312	25	
4313	26	Private Sub RegistroSiguiente_Click()
4314	27	DoCmd.GoToRecord , acNext
4315	28	End Sub
4316	29	
4317	30	Private Sub SalirAplicación_Click()
4318	31	Application.Quit
4319	32	End Sub

4320	Módulo de formulario 65: fpt86TI_Telefonía	
4321	1	Attribute VB_Name = "Form_fpt86TI_Telefonía"
4322	2	Attribute VB_Creatable = True
4323	3	Attribute VB_PredeclaredId = True
4324	4	Attribute VB_Exposed = False
4325	5	Option Compare Database
4326	6	Option Explicit
4327	7	
4328	8	
4329	9	
4330	10	Private Sub AbrirConsulta_Click()
4331	11	DoCmd.RunCommand acCmdDatasheetView
4332	12	End Sub
4333	13	
4334	14	Private Sub CerrarVentana_Click()
4335	15	DoCmd.Close

4336	16	End Sub
4337	17	
4338	18	Private Sub Imprimir Formulario:_Click()
4339	19	DoCmd.PrintOut
4340	20	End Sub
4341	21	
4342	22	
4343	23	Private Sub RegistroAnterior_Click()
4344	24	DoCmd.GoToRecord , acPrevious
4345	25	End Sub
4346	26	
4347	27	Private Sub RegistroSiguiente_Click()
4348	28	DoCmd.GoToRecord , acNext
4349	29	End Sub
4350	30	
4351	31	Private Sub SalirAplicación_Click()
4352	32	Application.Quit
4353	33	End Sub

4354	Módulo de formulario 66: fpt87#I AnálisisInterno	
4355	1	Attribute VB_Name = "Form_fpt87AI_AnálisisInterno"
4356	2	Attribute VB_Creatable = True
4357	3	Attribute VB_PredeclaredId = True
4358	4	Attribute VB_Exposed = False
4359	5	Option Compare Database
4360	6	Option Explicit
4361	7	
4362	8	
4363	9	
4364	10	Private Sub AbrirConsulta_Click()
4365	11	DoCmd.RunCommand acCmdDatasheetView
4366	12	End Sub
4367	13	
4368	14	Private Sub AnálisisAnual_Click()
4369	15	DoCmd.OpenQuery "qct10Dr7_VaciarAnálisisAnual", acNormal, acEdit
4370	16	DoCmd.OpenQuery "qct10Dr6_AnexarAnálisisAnual", acNormal, acEdit
4371	17	Call Shell("Excel d:\Cogest\AnálisisAnual.xls", 1)
4372	18	End Sub
4373	19	
4374	20	Private Sub AnálisisPersonal_Click()
4375	21	Call Shell("Excel AnálisisPersonalAnual.xls", 1)
4376	22	End Sub
4377	23	
4378	24	Private Sub AnálisisTemporal_Click()
4379	25	DoCmd.OpenQuery "qct10Dr3_VaciaCálculosParciales", acNormal, acEdit
4380	26	DoCmd.OpenQuery "qct10Dr5_AnexaCálculosParciales", acNormal, acEdit
4381	27	Call Shell("Excel d:\Cogest\AnálisisTemporal.xls", 1)
4382	28	End Sub
4383	29	
4384	30	Private Sub AnálisisTotal_Click()
4385	31	Call Shell("Excel d:\Cogest\AnálisisTotal.xls", 1)
4386	32	End Sub
4387	33	
4388	34	Private Sub CerrarVentana_Click()
4389	35	DoCmd.Close
4390	36	End Sub
4391	37	
4392	38	
4393	39	
4394	40	Private Sub ControlEstándares_Click()
4395	41	Call Shell("Excel d:\Cogest\ControlCostesEstándar.xls", 1)
4396	42	End Sub

4397	43	
4398	44	Private Sub CostesEstándar_Click()
4399	45	Call Shell("Excel d:\Cogest\CostesEstándar.xls", 1)
4400	46	End Sub
4401	47	
4402	48	Private Sub CuentasAnuales_Click()
4403	49	Call Shell("Excel d:\Cogest\CuentasAnuales.xls", 1)
4404	50	End Sub
4405	51	
4406	52	Private Sub Existencias_Click()
4407	53	DoCmd.OpenQuery "qTM80_VaciarExistencias", acNormal, acEdit
4408	54	DoCmd.OpenQuery "qTM81_AnejarExistencias", acNormal, acEdit
4409	55	Call Shell("Excel d:\Cogest\Existencias.xls", 1)
4410	56	End Sub
4411	57	
4412	58	Private Sub Imprimir Formulario:_Click()
4413	59	DoCmd.PrintOut
4414	60	End Sub
4415	61	
4416	62	Private Sub Ratios_Click()
4417	63	Call Shell("Excel d:\Cogest\Ratios.xls", 1)
4418	64	End Sub
4419	65	
4420	66	Private Sub RegistroAnterior_Click()
4421	67	DoCmd.GoToRecord , acPrevious
4422	68	End Sub
4423	69	
4424	70	Private Sub RegistroSiguiente_Click()
4425	71	DoCmd.GoToRecord , acNext
4426	72	End Sub
4427	73	
4428	74	Private Sub Resultados_Click()
4429	75	DoCmd.OpenQuery "qTM90_VaciarResultados", acNormal, acEdit
4430	76	DoCmd.OpenQuery "qTM91_AnejarResultados", acNormal, acEdit
4431	77	Call Shell("Excel d:\Cogest\Resultados.xls", 1)
4432	78	End Sub
4433	79	
4434	80	Private Sub SalirAplicación_Click()
4435	81	Application.Quit
4436	82	End Sub
4437	83	

4438	Módulo de formulario 67: fpt88AI_AnálisisSectorial	
4439	1	Attribute VB_Name = "Form_fpt88AI_AnálisisSectorial"
4440	2	Attribute VB_Creatable = True
4441	3	Attribute VB_PredeclaredId = True
4442	4	Attribute VB_Exposed = False
4443	5	Option Compare Database
4444	6	Option Explicit
4445	7	
4446	8	
4447	9	
4448	10	Private Sub AbrirConsulta_Click()
4449	11	DoCmd.RunCommand acCmdDatasheetView
4450	12	End Sub
4451	13	
4452	14	Private Sub Asince_Click()
4453	15	Call Shell("Excel d:\Cogest\Asince.xls", 1)
4454	16	End Sub
4455	17	
4456	18	Private Sub BancoEspaña_Click()
4457	19	Call Shell("Excel d:\Cogest\BancoEspaña.xls", 1)

EL CONTROL DE GESTIÓN EN LAS EMPRESAS CONSULTORAS DE INGENIERÍA: MODELO COGEST

4458	20	End Sub
4459	21	
4460	22	Private Sub CerrarVentana_Click()
4461	23	DoCmd.Close
4462	24	End Sub
4463	25	
4464	26	Private Sub Encuestas_Click()
4465	27	Call Shell("Excel d:\Cogest\Encuestas.xls", 1)
4466	28	End Sub
4467	29	
4468	30	Private Sub Imprimir Formulario_Click()
4469	31	DoCmd.PrintOut
4470	32	End Sub
4471	33	
4472	34	Private Sub Macroeconomía_Click()
4473	35	Call Shell("Excel d:\Cogest\Macroeconomía.xls", 1)
4474	36	End Sub
4475	37	
4476	38	Private Sub RegistroAnterior_Click()
4477	39	DoCmd.GoToRecord , acPrevious
4478	40	End Sub
4479	41	
4480	42	Private Sub RegistroSiguiente_Click()
4481	43	DoCmd.GoToRecord , acNext
4482	44	End Sub
4483	45	
4484	46	Private Sub SalirAplicación_Click()
4485	47	Application.Quit
4486	48	End Sub
4487	49	
4488	50	Private Sub Tecniberia_Click()
4489	51	Call Shell("Excel d:\Cogest\Tecniberia.xls", 1)
4490	52	End Sub

4491		Módulo de formulario 68: fpt89CE CostesEstándar
4492	1	Attribute VB_Name = "Form_fpt89CE_CostesEstándar"
4493	2	Attribute VB_Creatable = True
4494	3	Attribute VB_PredeclaredId = True
4495	4	Attribute VB_Exposed = False
4496	5	Option Compare Database
4497	6	Option Explicit
4498	7	
4499	8	
4500	9	
4501	10	Private Sub AbrirConsulta_Click()
4502	11	DoCmd.RunCommand acCmdDatasheetView
4503	12	End Sub
4504	13	
4505	14	Private Sub CerrarVentana_Click()
4506	15	DoCmd.Close
4507	16	End Sub
4508	17	
4509	18	Private Sub Comando156_Click()
4510	19	Call Shell("Excel d:\Cogest\AnálisisPersonalAnual.xls", 1)
4511	20	End Sub
4512	21	
4513	22	Private Sub ControlEstándares_Click()
4514	23	Call Shell("Excel d:\Cogest\ControlCostesEstándar.xls", 1)
4515	24	End Sub
4516	25	
4517	26	Private Sub CostesEstándar_Click()
4518	27	Call Shell("Excel d:\Cogest\CostesEstándar.xls", 1)

4519	28	End Sub
4520	29	
4521	30	Private Sub CuentasAnuales_Click()
4522	31	Call Shell("Excel d:\Cogest\CuentasAnuales.xls", 1)
4523	32	End Sub
4524	33	
4525	34	Private Sub Existencias_Click()
4526	35	DoCmd.OpenQuery "qTM80_VaciarExistencias", acNormal, acEdit
4527	36	DoCmd.OpenQuery "qTM81_AnexarExistencias", acNormal, acEdit
4528	37	Call Shell("Excel d:\Cogest\Existencias.xls", 1)
4529	38	End Sub
4530	39	
4531	40	Private Sub Imprimir Formulario:_Click()
4532	41	DoCmd.PrintOut
4533	42	End Sub
4534	43	
4535	44	Private Sub RegistroAnterior_Click()
4536	45	DoCmd.GoToRecord , acPrevious
4537	46	End Sub
4538	47	
4539	48	Private Sub RegistroSiguiete_Click()
4540	49	DoCmd.GoToRecord , acNext
4541	50	End Sub
4542	51	
4543	52	Private Sub Resultados_Click()
4544	53	DoCmd.OpenQuery "qTM90_VaciarResultados", acNormal, acEdit
4545	54	DoCmd.OpenQuery "qTM91_AnexarResultados", acNormal, acEdit
4546	55	Call Shell("Excel d:\Cogest\Resultados.xls", 1)
4547	56	End Sub
4548	57	
4549	58	Private Sub SalirAplicación_Click()
4550	59	Application.Quit
4551	60	End Sub
4552	61	

4553		Módulo de formulario 69: fptmp9CP_CostesParciales
4554	1	Attribute VB_Name = "Form_fptmp9CP_CostesParciales"
4555	2	Attribute VB_Creatable = True
4556	3	Attribute VB_PredeclaredId = True
4557	4	Attribute VB_Exposed = False
4558	5	
4559	6	
4560	7	Private Sub Salir_Click()
4561	8	Application.Quit
4562	9	End Sub
4563	10	
4564	11	
4565	12	Private Sub AbrirConsulta_Click()
4566	13	DoCmd.RunCommand acCmdDatasheetView
4567	14	End Sub
4568	15	
4569	16	Private Sub CerrarVentana_Click()
4570	17	DoCmd.Close
4571	18	End Sub
4572	19	
4573	20	Private Sub Comando206_Click()
4574	21	
4575	22	End Sub
4576	23	
4577	24	Private Sub Imprimir Formulario:_Click()
4578	25	DoCmd.PrintOut acSelection, acHigh, 1, True
4579	26	End Sub

EL CONTROL DE GESTIÓN EN LAS EMPRESAS CONSULTORAS DE INGENIERÍA: MODELO COGEST

4580	27	
4581	28	Private Sub Pág_1_Click()
4582	29	DoCmd.GoToPage 1
4583	30	End Sub
4584	31	
4585	32	Private Sub Pág_2_Click()
4586	33	DoCmd.GoToPage 2
4587	34	End Sub
4588	35	
4589	36	Private Sub Pág_3_Click()
4590	37	DoCmd.GoToPage 3
4591	38	End Sub
4592	39	
4593	40	Private Sub RegistroAnterior_Click()
4594	41	On Error GoTo Err_RegistroAnterior_Click
4595	42	
4596	43	
4597	44	DoCmd.GoToRecord , acPrevious
4598	45	
4599	46	Exit_RegistroAnterior_Click:
4600	47	Exit Sub
4601	48	
4602	49	Err_RegistroAnterior_Click:
4603	50	MsgBox Err.Description
4604	51	Resume Exit_RegistroAnterior_Click
4605	52	
4606	53	End Sub
4607	54	Private Sub RegistroSiguiente_Click()
4608	55	On Error GoTo Err_RegistroSiguiente_Click
4609	56	
4610	57	
4611	58	DoCmd.GoToRecord , acNext
4612	59	
4613	60	Exit_RegistroSiguiente_Click:
4614	61	Exit Sub
4615	62	
4616	63	Err_RegistroSiguiente_Click:
4617	64	MsgBox Err.Description
4618	65	Resume Exit_RegistroSiguiente_Click
4619	66	
4620	67	End Sub
4621	68	

4622		Módulo de formulario 70: fptmp9CT_CostesTotales
4623	1	Attribute VB_Name = "Form_fptmp9CT_CostesTotales"
4624	2	Attribute VB_Creatable = True
4625	3	Attribute VB_PredeclaredId = True
4626	4	Attribute VB_Exposed = False
4627	5	
4628	6	
4629	7	Private Sub Salir_Click()
4630	8	Application.Quit
4631	9	End Sub
4632	10	
4633	11	
4634	12	Private Sub AbrirConsulta_Click()
4635	13	DoCmd.RunCommand acCmdDatasheetView
4636	14	End Sub
4637	15	
4638	16	Private Sub CerrarVentana_Click()
4639	17	DoCmd.Close
4640	18	End Sub

4641	19	
4642	20	Private Sub Comando206_Click()
4643	21	
4644	22	End Sub
4645	23	
4646	24	Private Sub Imprimir Formulario_Click()
4647	25	DoCmd.PrintOut acSelection, acHigh, 1, True
4648	26	End Sub
4649	27	
4650	28	Private Sub Pág_1_Click()
4651	29	DoCmd.GoToPage 1
4652	30	End Sub
4653	31	
4654	32	Private Sub Pág_2_Click()
4655	33	DoCmd.GoToPage 2
4656	34	End Sub
4657	35	
4658	36	Private Sub Pág_3_Click()
4659	37	DoCmd.GoToPage 3
4660	38	End Sub
4661	39	
4662	40	Private Sub RegistroAnterior_Click()
4663	41	On Error GoTo Err_RegistroAnterior_Click
4664	42	
4665	43	
4666	44	DoCmd.GoToRecord , acPrevious
4667	45	
4668	46	Exit_RegistroAnterior_Click:
4669	47	Exit Sub
4670	48	
4671	49	Err_RegistroAnterior_Click:
4672	50	MsgBox Err.Description
4673	51	Resume Exit_RegistroAnterior_Click
4674	52	
4675	53	End Sub
4676	54	Private Sub RegistroSiguiente_Click()
4677	55	On Error GoTo Err_RegistroSiguiente_Click
4678	56	
4679	57	
4680	58	DoCmd.GoToRecord , acNext
4681	59	
4682	60	Exit_RegistroSiguiente_Click:
4683	61	Exit Sub
4684	62	
4685	63	Err_RegistroSiguiente_Click:
4686	64	MsgBox Err.Description
4687	65	Resume Exit_RegistroSiguiente_Click
4688	66	
4689	67	End Sub

4690		Módulo de formulario 71: fptmp9HA_HorasAcumuladas
4691	1	Attribute VB_Name = "Form_fptmp9HA_HorasAcumuladas"
4692	2	Attribute VB_Creatable = True
4693	3	Attribute VB_PredeclaredId = True
4694	4	Attribute VB_Exposed = False
4695	5	Option Compare Database
4696	6	Option Explicit
4697	7	
4698	8	
4699	9	
4700	10	Private Sub AbrirConsulta_Click()
4701	11	DoCmd.RunCommand acCmdDatasheetView

EL CONTROL DE GESTIÓN EN LAS EMPRESAS CONSULTORAS DE INGENIERÍA: MODELO COGEST

4702	12	End Sub
4703	13	
4704	14	Private Sub CerrarVentana_Click()
4705	15	DoCmd.Close
4706	16	End Sub
4707	17	
4708	18	Private Sub Imprimir Formulario:_Click()
4709	19	DoCmd.PrintOut
4710	20	End Sub
4711	21	
4712	22	Private Sub RegistroAnterior_Click()
4713	23	DoCmd.GoToRecord , acPrevious
4714	24	End Sub
4715	25	
4716	26	Private Sub RegistroSiguiente_Click()
4717	27	DoCmd.GoToRecord , acNext
4718	28	End Sub
4719	29	
4720	30	Private Sub SalirAplicación_Click()
4721	31	Application.Quit
4722	32	End Sub

4723	Módulo de formulario 72: ftmp9HR_HorasRecuperables	
4724	1	Attribute VB_Name = "Form_ftmp9HR_HorasRecuperables"
4725	2	Attribute VB_Creatable = True
4726	3	Attribute VB_PredeclaredId = True
4727	4	Attribute VB_Exposed = False
4728	5	Option Compare Database
4729	6	Option Explicit
4730	7	
4731	8	
4732	9	
4733	10	Private Sub AbrirConsulta_Click()
4734	11	DoCmd.RunCommand acCmdDatasheetView
4735	12	End Sub
4736	13	
4737	14	Private Sub CerrarVentana_Click()
4738	15	DoCmd.Close
4739	16	End Sub
4740	17	
4741	18	Private Sub Imprimir Formulario:_Click()
4742	19	DoCmd.PrintOut
4743	20	End Sub
4744	21	
4745	22	Private Sub RegistroAnterior_Click()
4746	23	DoCmd.GoToRecord , acPrevious
4747	24	End Sub
4748	25	
4749	26	Private Sub RegistroSiguiente_Click()
4750	27	DoCmd.GoToRecord , acNext
4751	28	End Sub
4752	29	
4753	30	Private Sub SalirAplicación_Click()
4754	31	Application.Quit
4755	32	End Sub

4756	Módulo de formulario 73: ftmp9HS_HorasSoporte	
4757	1	Attribute VB_Name = "Form_ftmp9HS_HorasSoporte"
4758	2	Attribute VB_Creatable = True
4759	3	Attribute VB_PredeclaredId = True
4760	4	Attribute VB_Exposed = False
4761	5	Option Compare Database

4762	6	Option Explicit
4763	7	
4764	8	
4765	9	
4766	10	Private Sub AbrirConsulta_Click()
4767	11	DoCmd.RunCommand acCmdDdatasheetView
4768	12	End Sub
4769	13	
4770	14	Private Sub CerrarVentana_Click()
4771	15	DoCmd.Close
4772	16	End Sub
4773	17	
4774	18	Private Sub Imprimir Formulario:_Click()
4775	19	DoCmd.PrintOut
4776	20	End Sub
4777	21	
4778	22	Private Sub RegistroAnterior_Click()
4779	23	DoCmd.GoToRecord , acPrevious
4780	24	End Sub
4781	25	
4782	26	Private Sub RegistroSiguiente_Click()
4783	27	DoCmd.GoToRecord , acNext
4784	28	End Sub
4785	29	
4786	30	Private Sub SalirAplicación_Click()
4787	31	Application.Quit
4788	32	End Sub

4789	Módulo de formulario 74: fptmp9TM_TablaMaestra	
4790	1	Attribute VB_Name = "Form_fptmp9TM_TablaMaestra"
4791	2	Attribute VB_Creatable = True
4792	3	Attribute VB_PredeclaredId = True
4793	4	Attribute VB_Exposed = False

4794	Módulo de formulario 75: fqqsft10Dr1_DiarioRegHistEmpl	
4795	1	Attribute VB_Name = "Form_fqqsft10Dr1_DiarioRegHistEmpl"
4796	2	Attribute VB_Creatable = True
4797	3	Attribute VB_PredeclaredId = True
4798	4	Attribute VB_Exposed = False
4799	5	Option Compare Database
4800	6	Option Explicit
4801	7	
4802	8	
4803	9	
4804	10	Private Sub AbrirConsulta_Click()
4805	11	DoCmd.RunCommand acCmdDdatasheetView
4806	12	End Sub
4807	13	
4808	14	Private Sub CerrarVentana_Click()
4809	15	DoCmd.Close
4810	16	End Sub
4811	17	
4812	18	Private Sub Imprimir Formulario:_Click()
4813	19	DoCmd.PrintOut
4814	20	End Sub
4815	21	
4816	22	Private Sub SalirAplicación_Click()
4817	23	Application.Quit
4818	24	End Sub
4819	25	
4820	26	
4821	27	Private Sub RegistroAnterior_Click()

EL CONTROL DE GESTIÓN EN LAS EMPRESAS CONSULTORAS DE INGENIERÍA: MODELO COGEST

4822	28	DoCmd.GoToRecord , acPrevious
4823	29	
4824	30	End Sub
4825	31	Private Sub RegistroSiguiete_Click()
4826	32	
4827	33	DoCmd.GoToRecord , acNext
4828	34	
4829	35	End Sub
4830	36	Private Sub Comando10_Click()
4831	37	On Error GoTo Err_Comando10_Click
4832	38	
4833	39	
4834	40	DoCmd.Quit
4835	41	
4836	42	Exit_Comando10_Click:
4837	43	Exit Sub
4838	44	
4839	45	Err_Comando10_Click:
4840	46	MsgBox Err.Description
4841	47	Resume Exit_Comando10_Click
4842	48	
4843	49	End Sub

9.6. Tablas dinámicas.

Tabla dinámica 1: Análisis parcial	313
Tabla dinámica 2: Análisis de personal.....	313
Tabla dinámica 3: Análisis total.....	314
Tabla dinámica 4: Asince	314
Tabla dinámica 5: Banco de España	315
Tabla dinámica 6: Control de costes estándar	315
Tabla dinámica 7: Costes estándar.....	316
Tabla dinámica 8: Cuentas anuales	316
Tabla dinámica 9: Encuestas	317
Tabla dinámica 10: Existencias	317
Tabla dinámica 11: Macroeconomía	318
Tabla dinámica 12: Tecniberia.....	318
Tabla dinámica 13: Ratios	319
Tabla dinámica 14: Resultados	319



Tabla dinámica 3: Análisis total



Tabla dinámica 4: Asince



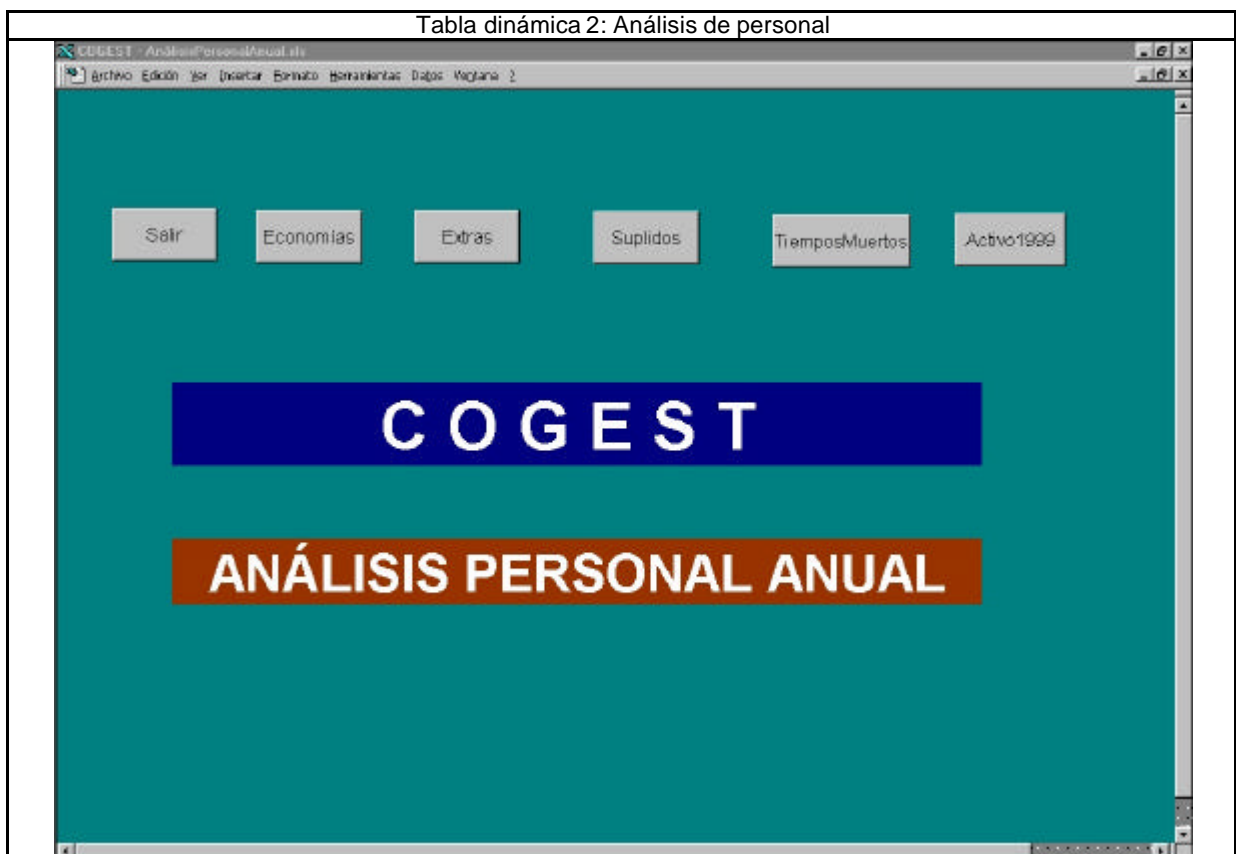
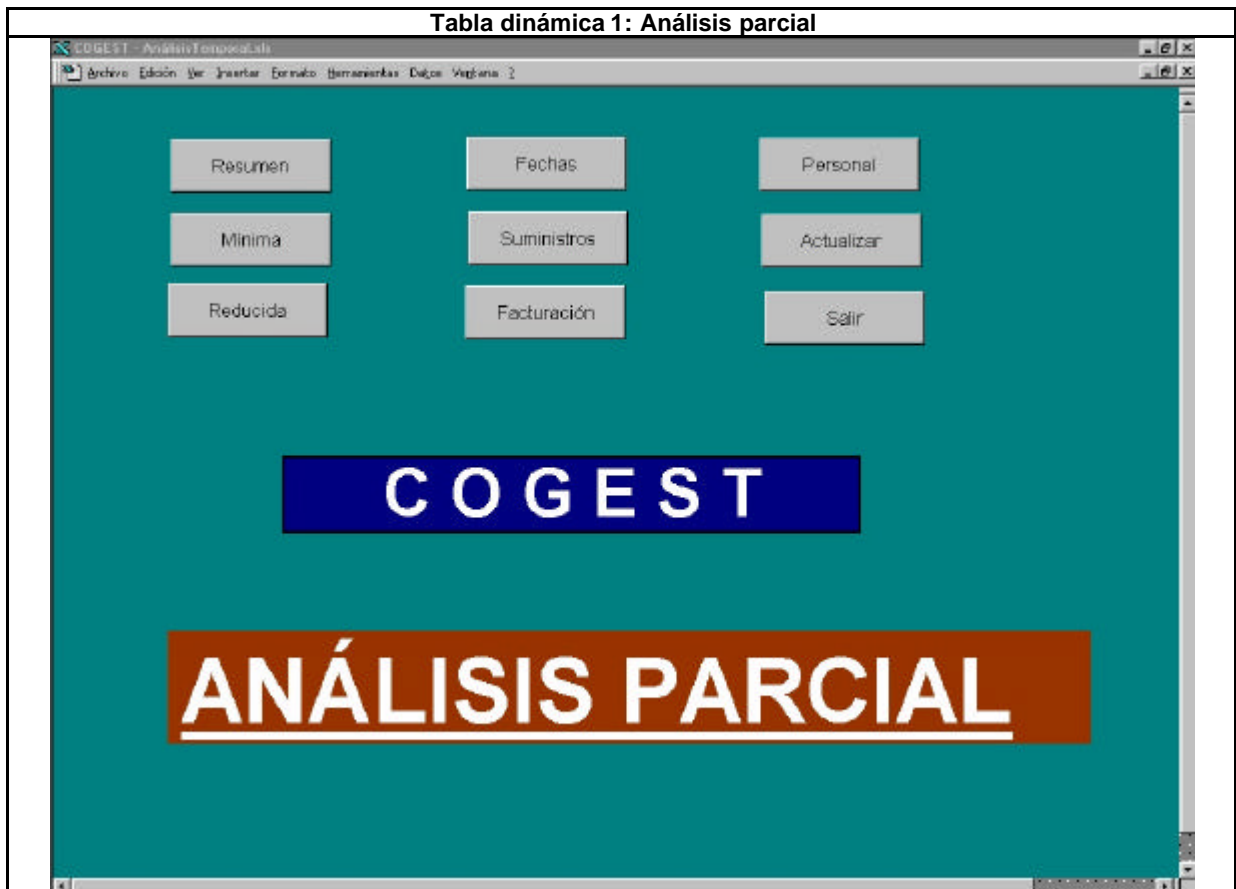

Tabla dinámica 7: Costes estándar

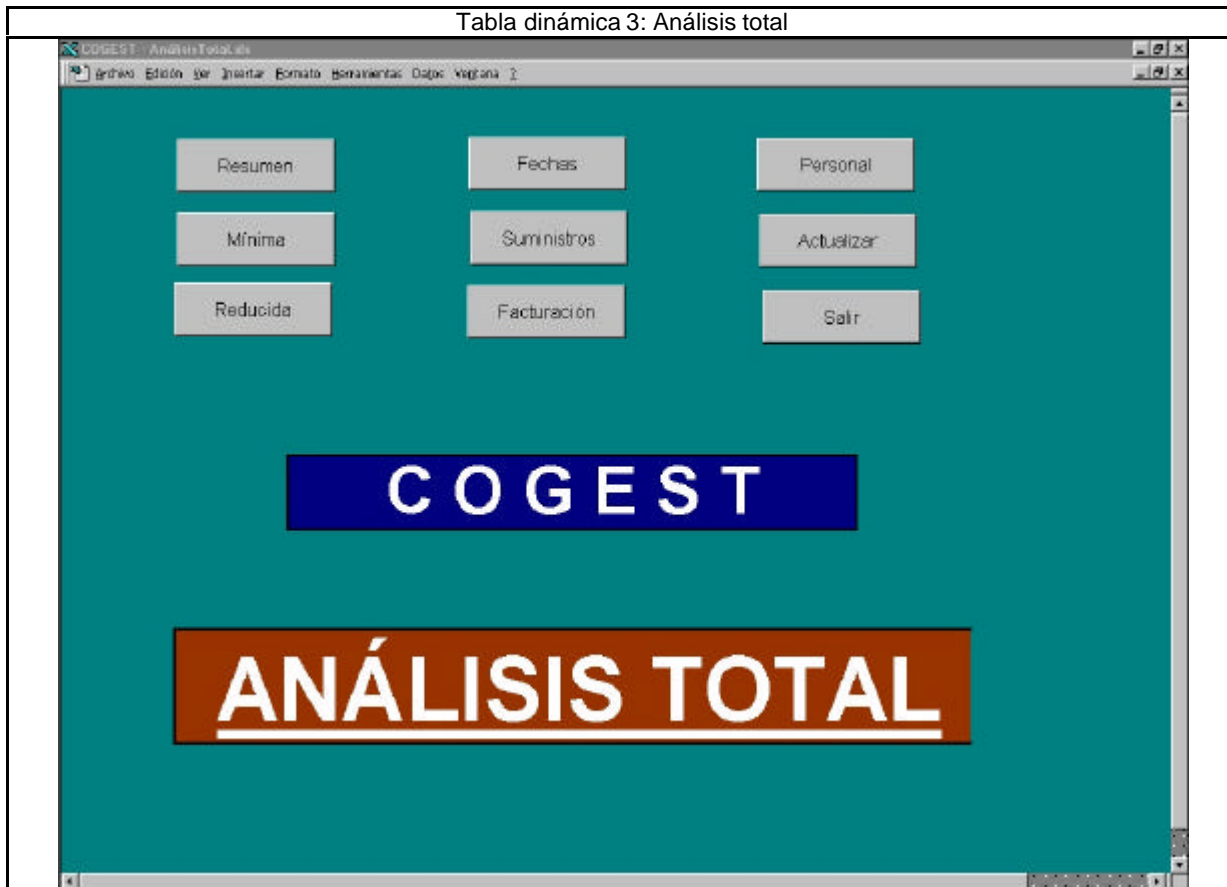

Tabla dinámica 8: Cuentas anuales

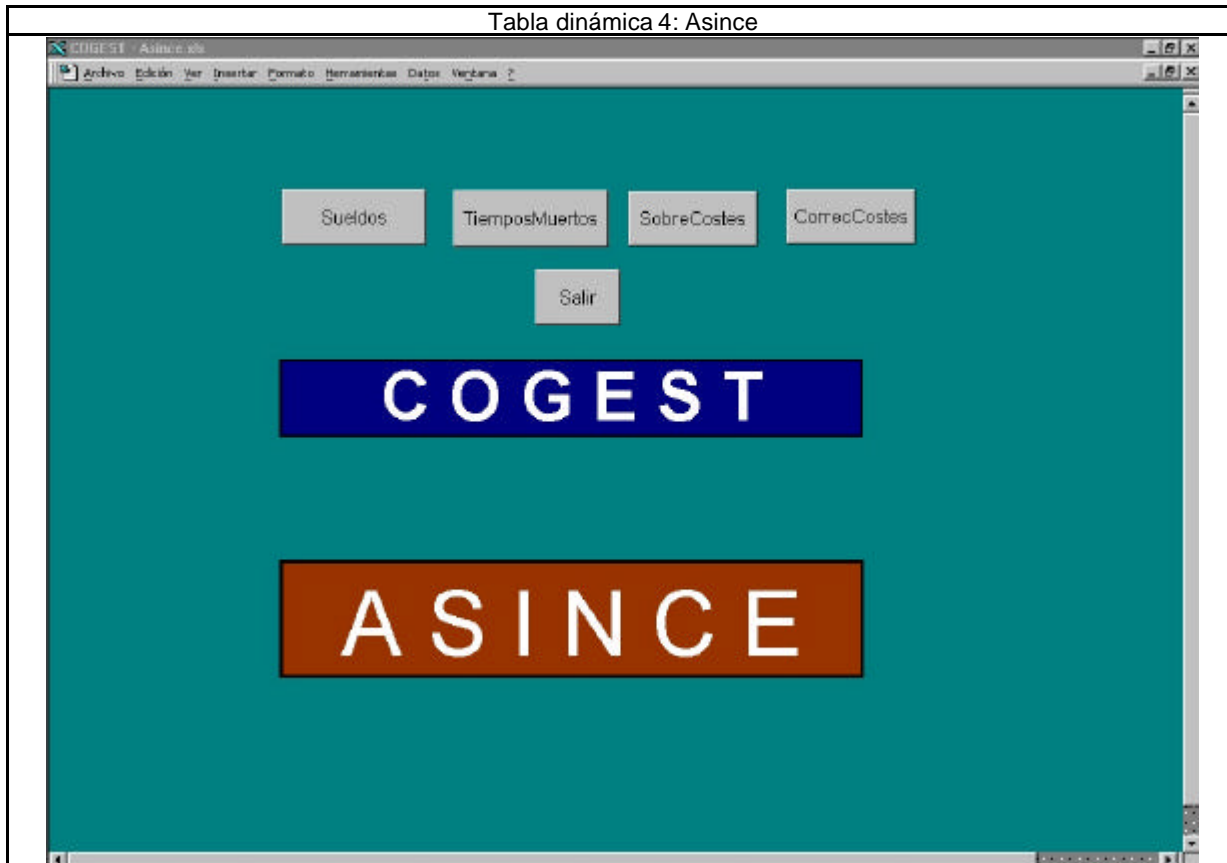
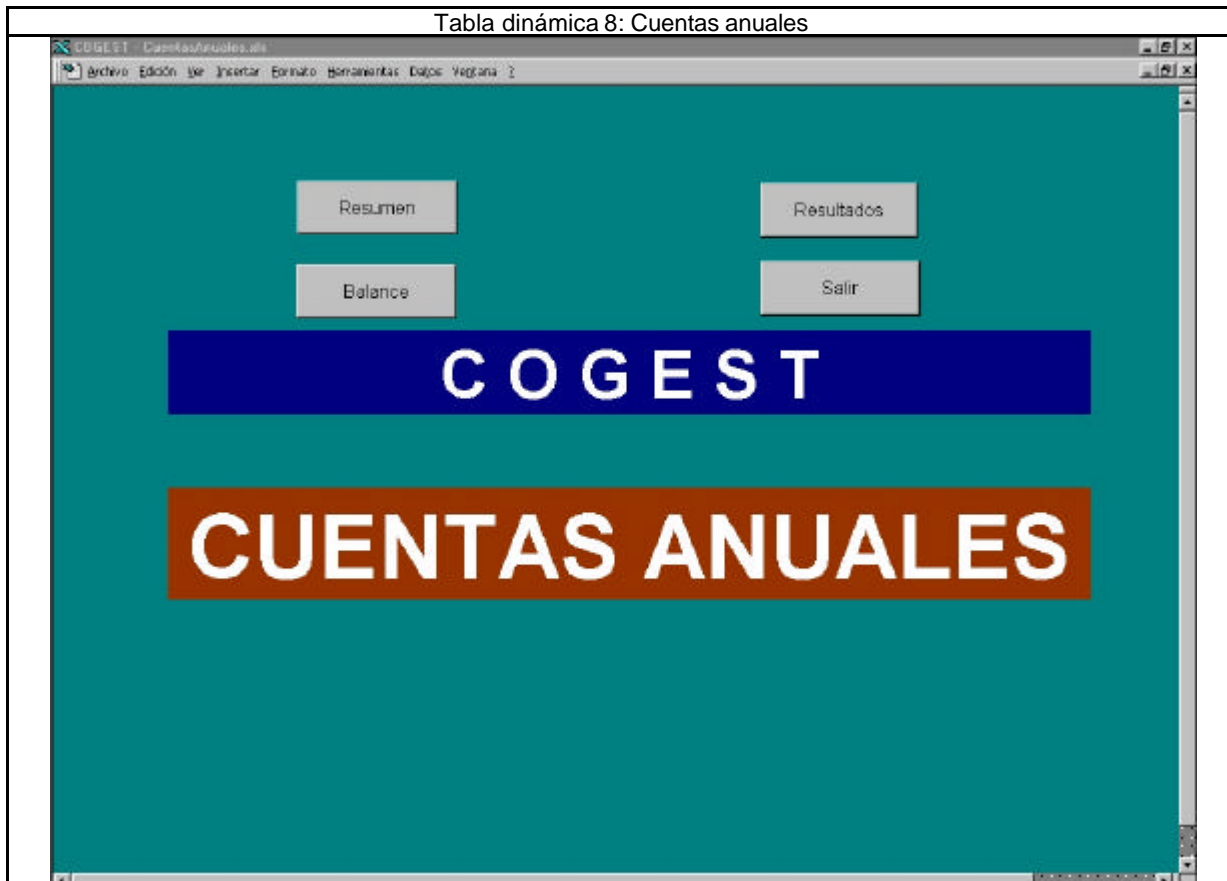



Tabla dinámica 11: Macroeconomía



Tabla dinámica 12: Tecniberia



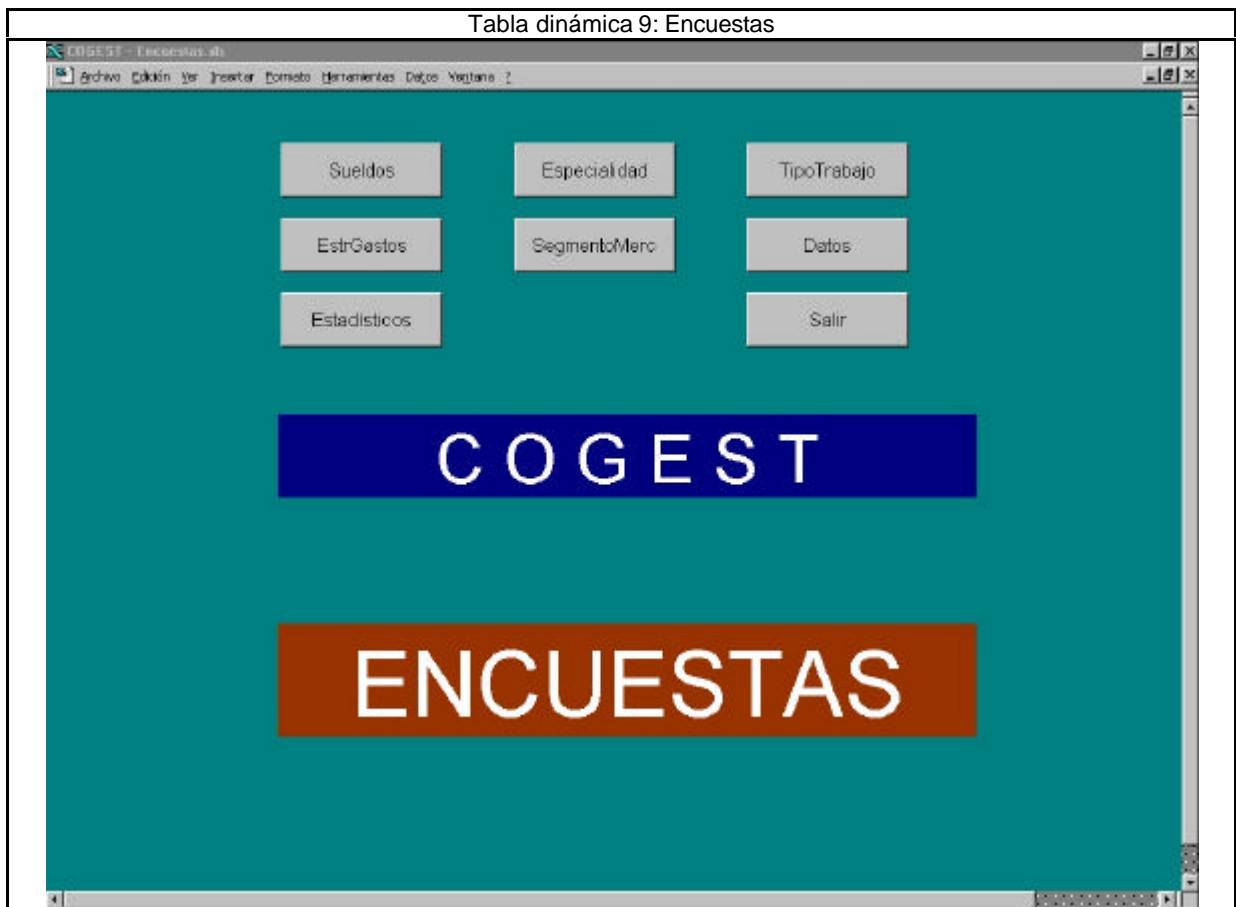

ÍNDICES.

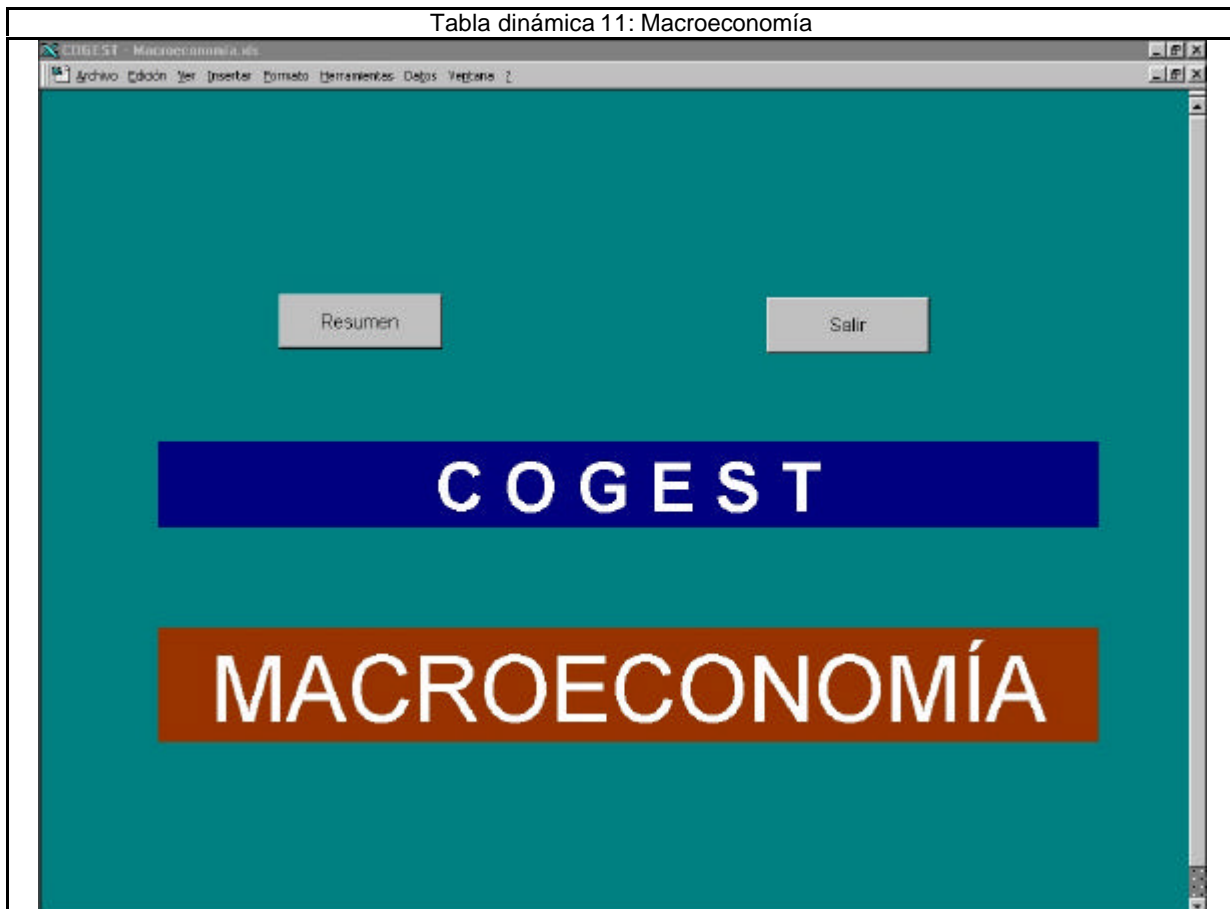
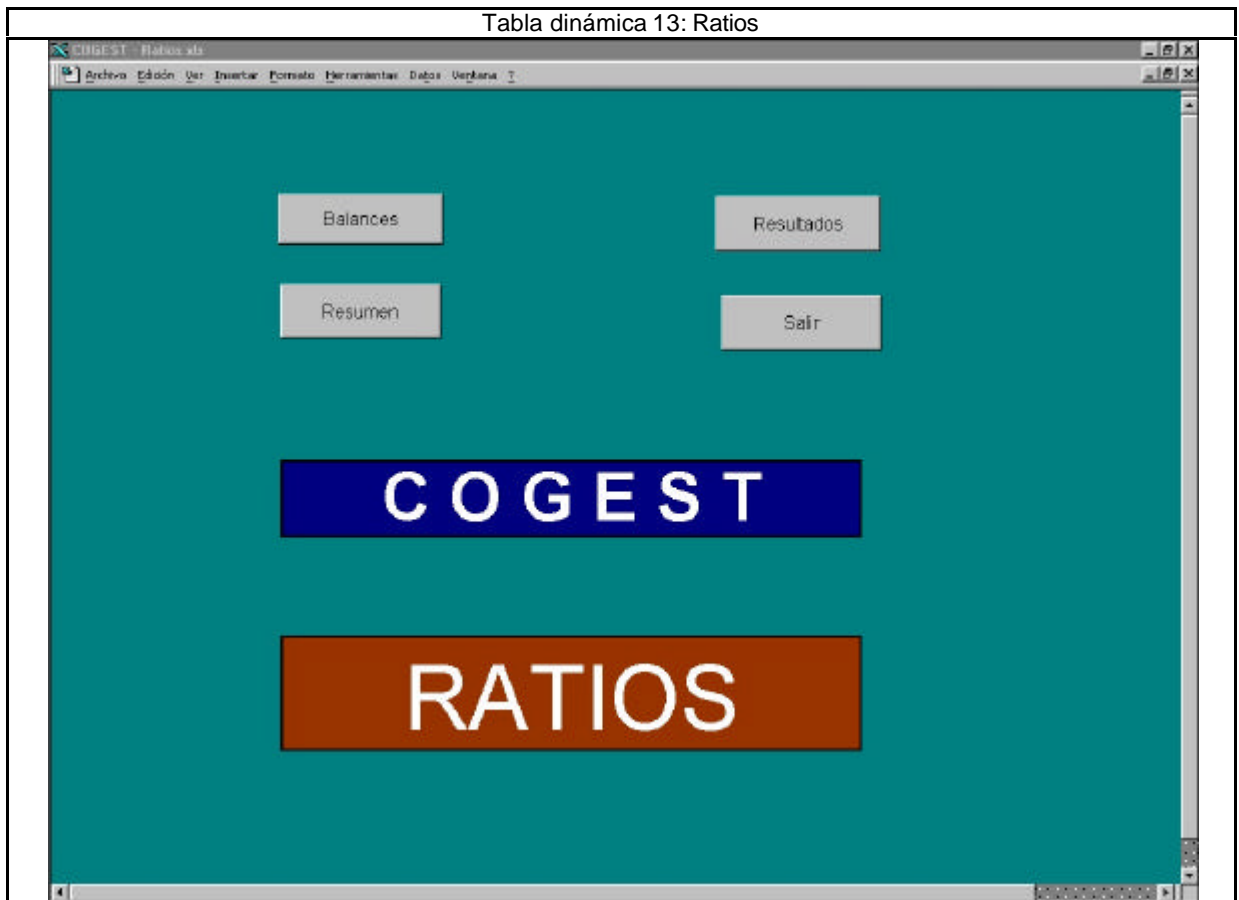
TABLAS

Tabla 1: 0_AnálisisPersonal.....	75
Tabla 2: 0_AnálisisPersonalActivo.....	75
Tabla 3: Elementos del Panel de control.....	76
Tabla 4: LICIMAILT.....	76
Tabla 5: t10Dr_Diario.....	76
Tabla 6: t11Md_Modalidad.....	77
Tabla 7: t12Cn_Concepto.....	77
Tabla 8: t13HD_HrDía.....	77
Tabla 9: t14Dc_Documento.....	77
Tabla 10: t15Fc_Fechas.....	77
Tabla 11: t160Ac_Actividades.....	78
Tabla 12: t161SC_SubComplementaria.....	78
Tabla 13: t162SB_SubBásica.....	78
Tabla 14: t170000Ct_Contratos.....	78
Tabla 15: t171000Ct_SubContratos.....	79
Tabla 16: t172000Py_Proyecto.....	79
Tabla 17: t173000Ob_Objeto.....	79
Tabla 18: t17411111CA_ClaseAval.....	80
Tabla 19: t1741111Of_Ofertas.....	80
Tabla 20: t1741112PI_Plicas.....	80
Tabla 21: t17411131FC_FormaCobro.....	80
Tabla 22: t17411131TA_TipoAdjudicación.....	80
Tabla 23: t1741113Ad_Adjudicaciones.....	80
Tabla 24: t17411141CA_ClaseAvaes.....	80
Tabla 25: t1741114Av_Avaes.....	81
Tabla 26: t174111Dm_Demandas.....	81
Tabla 27: t17500UE_UniónEmpresas.....	82
Tabla 28: t180Pr_Personal.....	82
Tabla 29: t181CI_Cualificación.....	83
Tabla 30: t182Cg_Categoría.....	83
Tabla 31: t183Jr_Jornada.....	84
Tabla 32: t184Ps_Puesto.....	84
Tabla 33: t185RI_Relación.....	84
Tabla 34: t190Tr_Terceros.....	84
Tabla 35: t191Nt_Naturaleza.....	84
Tabla 36: t192Tp_Tipo.....	85
Tabla 37: t810Es_Estructura.....	85
Tabla 38: t83Ts_Tasas.....	85
Tabla 39: t84Mn_Mensajería.....	86
Tabla 40: t85Rp_Reprografía.....	86
Tabla 41: t86TI_Telefonía.....	86
Tabla 42: t8700CC_ClaseCódigo.....	87
Tabla 43: t870Cd_Códigos.....	87
Tabla 44: t8710CQ_ClaseConsulta.....	87
Tabla 45: t871Qr_Consultas.....	87
Tabla 46: t8721TF_Clase Formularios.....	87
Tabla 47: T872fR_Formularios.....	87
Tabla 48: t873ICI_ClaselInformes.....	87
Tabla 49: t873In_Informes.....	87
Tabla 50: t8741CT_ClaseTablas.....	87
Tabla 51: t8742TT_TipoTabla.....	88
Tabla 52: t874Tb_Tablas.....	88
Tabla 53: t875HC_HojasCálculo.....	88
Tabla 54: t876AT_AgrupaciónTablas.....	88
Tabla 55: t877AT_AccionesCodificadas.....	88
Tabla 56: t902BE_BancoEspaña.....	88
Tabla 57: t903Mc_Macroeconomía.....	89
Tabla 58: t904Tc_Tecniberia.....	90
Tabla 59: t905As_Tcinco.....	91
Tabla 60: t906CA_CuentasAnuales.....	92
Tabla 61: t906En_Encuesta.....	92
Tabla 62: t9071NG_NivelesGastos.....	93
Tabla 63: t9072DG_DetalleGastos.....	93

Tabla 64: t907RG_ReclasificaciónGastos	93
Tabla 65: t908CE_CostesEstándar	93
Tabla 66: tmp9AA_AnálisisAnual.....	94
Tabla 67: tmp9AA_AnálisisAnual.....	95
Tabla 68: tmp9CP_CostesParciales	95
Tabla 69: tmp9CT_CostesTotales	97
Tabla 70: tmp9HA_HorasAcumuladas	98
Tabla 71: tmp9HR_HorasRecuperables	99
Tabla 72: tmp9HS_HorasSoporte	99
Tabla 73: tmp9TM_Existencias	99
Tabla 74: tmp9TM_Resultados	100
Tabla 75: tmp9TM1_Personal	100
Tabla 76: tmp9TM2_Actividad.....	100
Tabla 77: tmp9TM3_Contratos	100
Tabla 78: tmp9TM4_Adjudicaciones	101
Tabla 79: tmp9TM5_Diarios	101
Tabla 80: tmp9TM6_TablaMaestra.....	101

CONSULTAS

Consulta 1: qcct174111Dm_FiltroFrmPlicas;	106
Consulta 2: qct10Dr0_SelecPrevCálc;	106
Consulta 3: qct10Dr1_CálculosTotales;	106
Consulta 4: qct174111Dm_CálculosPlicasGlobal;	108
Consulta 5: qct902BE_BancoEspaña;	108
Consulta 6: qct904Tc_Tecniberia;	110
Consulta 7: qct905As_Asince;	111
Consulta 8: qfct10Dr1_FrmCtrlPpto;	112
Consulta 9: qfct10Dr2_FrmFactor;	113
Consulta 10: qfct10Dr3_CostesÁrea;	113
Consulta 11: qfct10Dr4_PctjCCÁrea;	113
Consulta 12: qfct10Dr5_DistrCostCompl;	113
Consulta 13: qfrot174111Dm_Ofertas;	114
Consulta 14: qft10Dr0_FrmDiarios;	114
Consulta 15: qft10Dr00_SubfrmDiarios;	114
Consulta 16: qft10Dr1_FrmConval;	115
Consulta 17: qft10Dr2_FrmSuperv;	116
Consulta 18: qft10Dr3_FrmRevis;	117
Consulta 19: qft174111Dm_FrmDemandas;	118
Consulta 20: qft174111Dm_FrmFiltro;	118
Consulta 21: qft174111Dm_SubfrmDemandas;	119
Consulta 22: qft908CE_CostesEstándar;	120
Consulta 23: qh0t1839Jr_JrMes;	120
Consulta 24: qhr9tmp91HM_InformeHorasParametrizado;	120
Consulta 25: qhr9tmp9HM_InformeMensualHoras;	121
Consulta 26: qit10Dr2_DiarioRegHistEmplPeriod;	121
Consulta 27: qst10Dr1_DiarioRegHistEmpl;1	121
Consulta 28: qst10Dr_SelecciónAsignación;2	121
Consulta 29: qst10Dr1_DiarioRegtImpFecha;4	122
Consulta 30: qst10Dr2_DADRegtImpFecha;	122
Consulta 31: qst10Dr3_DERegtImpFecha;	123
Consulta 32: qst10Dr4_DFRegtImpFecha;	123
Consulta 33: qst10Dr5_DSRegtImpFecha;	124
Consulta 34: qst10Dr7_DTRegtImpFecha;	124
Consulta 35: qst10Dr8_DDRegtImpFecha;	124
Consulta 36: qst160Ac_Actividades;1	124
Consulta 37: qst170000Ct_Contratos;2	124
Consulta 38: qst180Pr_JornPers;3	125
Consulta 39: qst180Pr_Personal;4	125
Consulta 40: qst180Pr_SubFrmPersonalActivo;	127
Consulta 41: qst183Jr_Jornada;6	127
Consulta 42: qst190Tr_Terceros;	127
Consulta 43: qst810Es_Estructura;	127
Consulta 44: qst810Es_EstructuraDepartamental;	128
Consulta 45: qst810Es_EstructuraFuncional;	128
Consulta 46: qst810Es_EstructuraOperacional;1	128
Consulta 47: qst810Es_EstructuraTerritorial;2	128
Consulta 48: qst810Es_FichaCostesDepartamental;3	128
Consulta 49: qst810Pr_JefesDepartamentales;4	129
Consulta 50: qst810Pr_JefesFuncionales;5	129
Consulta 51: qst810Pr_JefesOperativos;6	129
Consulta 52: qst810Pr_JefesTerritoriales;7	129
Consulta 53: qst810Pr_Operadores;8	129
Consulta 54: qTM31_Jornada;	129
Consulta 55: qTM72_TablaMaestra;	129
Consulta 56: qct10Dr1_CálculosTotales;	130
Consulta 57: qct10Dr2_VaciaCálculosTotales;	130
Consulta 58: qct10Dr3_VaciaCálculosParciales;	130
Consulta 59: qct10Dr4_AnexaCálculosTotales;	130
Consulta 60: qct10Dr5_AnexaCálculosParciales;	130
Consulta 61: qct10Dr6_AnexarAnálisisAnual;	130
Consulta 62: qct10Dr7_VaciarAnálisisAnual;	130
Consulta 63: qh1tmp9HS_VaciaHorasSoporte;	130

Consulta 64: qh2tmp9HN_VaciaNegativasAnteriores;.....	130
Consulta 65: qh3tmp9HN_AnexarHorasNegativasAnteriores;.....	130
Consulta 66: qh40tmp9HN_ActualizaHorasNegativasAnteriores;.....	130
Consulta 67: qh41tmp9HN_ActualizaHorasNegativasAnteriores;.....	130
Consulta 68: qh5tmp9HS_AnexaHorasNegativas;.....	130
Consulta 69: qh6tmp9HS_AnexaHorasMes;.....	130
Consulta 70: qh7tmp9HS_AgrupamientoRegistros;.....	130
Consulta 71: qh8tmp9HM_EliminalImportesNegativos;.....	130
Consulta 72: qst180Pr00_CdgPers;.....	131
Consulta 73: qst180Pr03_CdgPers;.....	131
Consulta 74: qst180Pr09_CdgPers;.....	131
Consulta 75: qst180Pr10_CdgPers;.....	131
Consulta 76: qst180Pr13_CdgPers;1.....	131
Consulta 77: qst180Pr14_CdgPers;2.....	131
Consulta 78: qst180Pr15_CdgPers;3.....	131
Consulta 79: qst180Pr16_CdgPers;4.....	131
Consulta 80: qst180Pr17_CdgPers;5.....	131
Consulta 81: qst190Tr0_CdgTerc;.....	131
Consulta 82: qst190Tr1_CdgTerc;.....	131
Consulta 83: qst190Tr2_CdgTerc;.....	131
Consulta 84: qst190Tr3_CdgTerc;1.....	131
Consulta 85: qst190Tr4_CdgTerc;2.....	131
Consulta 86: qst190Tr5_CdgTerc;3.....	131
Consulta 87: qst190Tr6_CdgTerc;4.....	131
Consulta 88: qst190Tr7_CdgTerc;5.....	131
Consulta 89: qst190Tr8_CdgTerc;6.....	131
Consulta 90: qst190Tr9_CdgTerc;7.....	131
Consulta 91: qt10Dr_Asignar01;.....	131
Consulta 92: qt10Dr_Asignar02;.....	131
Consulta 93: qt10Dr_Asignar03;1.....	131
Consulta 94: qt10Dr_Asignar04;2.....	131
Consulta 95: qt10Dr_Asignar05;3.....	131
Consulta 96: qt10Dr_Asignar06;4.....	131
Consulta 97: qt10Dr_Asignar07;5.....	131
Consulta 98: qt10Dr_Asignar08;6.....	131
Consulta 99: qt10Dr_Asignar09;7.....	131
Consulta 100: qt10Dr_Asignar10;8.....	131
Consulta 101: qt10Dr_Asignar11;9.....	131
Consulta 102: qt10Dr_Asignar12;.....	131
Consulta 103: qt10Dr_Asignar13;.....	131
Consulta 104: qt10Dr_Asignar14;.....	131
Consulta 105: qt10Dr_Asignar15;.....	131
Consulta 106: qt10Dr_Asignar16;.....	131
Consulta 107: qt10Dr_Asignar17;.....	131
Consulta 108: qt10Dr_Asignar18;.....	131
Consulta 109: qt10Dr_Asignar19;.....	131
Consulta 110: qt10Dr_Asignar20;.....	131
Consulta 111: qTM10_VaciarActividades;.....	131
Consulta 112: qTM11_AnexarActividades;.....	131
Consulta 113: qTM20_VaciarContratos;.....	131
Consulta 114: qTM21_AnexarContratos;.....	131
Consulta 115: qTM30_VaciarPersonal;.....	131
Consulta 116: qTM31_AnexarPersonal;.....	131
Consulta 117: qTM40_VaciarDiarios;.....	131
Consulta 118: qTM41_AnexarDiario;.....	131
Consulta 119: qTM50_VaciarGestiónComercial;.....	131
Consulta 120: qTM51_AnexarGestiónComercial;.....	131
Consulta 121: qTM70_VaciarTablaMaestra;.....	131
Consulta 122: qTM71_AnexarTablaMaestra;.....	131
Consulta 123: qTM80_VaciarExistencias;.....	131
Consulta 124: qTM81_AnexarExistencias;.....	131
Consulta 125: qTM90_VaciarResultados;.....	131
Consulta 126: qTM91_AnexarResultados;.....	131
Consulta 127: qtt174111Dm_CodificaDemandas00;.....	131
Consulta 128: qtt174111Dm_CodificaDemandas02;.....	131
Consulta 129: qtt174111Dm_CodificaDemandas03;.....	131

Consulta 130: qtt174111Dm_CodificaDemandas04;.....	131
Consulta 131: qtt174111Dm_CodificaDemandas05;.....	131
Consulta 132: qtt174111Dm_CodificaDemandas06;.....	131
Consulta 133: qtt174111Dm_CodificaDemandas07;.....	131
Consulta 134: qtt174111Dm_CodificaDemandas08;.....	131
Consulta 135: qtt174111Dm_CodificaDemandas09;.....	131
Consulta 136: qtt174111Dm_CodificaDemandas10;.....	131
Consulta 137: qtt174111Dm_CodificaDemandas11;.....	131
Consulta 138: qtt174111Dm_CodificaDemandas12;.....	132
Consulta 139: qtt174111Dm_CodificaDemandas13;.....	132
Consulta 140: qtt174111Dm_CodificaDemandas14;1	132
Consulta 141: qxt174111Dm_AnexaRegistros;2	132
Consulta 142: qxt174111Dm_EliminaRegistros;3	132

FORMULARIOS

Formulario 1: fc10qct10Dr_CtrlFactur.....	135
Formulario 2: fc11qct10Dr_SlcFactur.....	135
Formulario 3: fc20qct10Dr_CtrlPpto.....	135
Formulario 4: fc21qct10Dr_SlcPpto.....	136
Formulario 5: fc30qft10Dr_Conval.....	137
Formulario 6: fc40qft10Dr_Superv.....	138
Formulario 7: fc50qft10Dr_Revis.....	139
Formulario 8: fd00qft10Dr_SubfrmDiarios.....	141
Formulario 9: fd01qft10Dr_Administrador.....	141
Formulario 10: fd10qft10Dr_Edición.....	144
Formulario 11: fd20qft10Dr_Encuadernación.....	145
Formulario 12: fd21qft10Dr_CtrlDERegtImp.....	146
Formulario 13: fd30qft10Dr_Facturación.....	146
Formulario 14: fd31qft10Dr_CtrlDFSegtImp.....	147
Formulario 15: fd40qft10Dr_Desplazados.....	147
Formulario 16: fd41qft10Dr_CtrlDDRegtImp.....	148
Formulario 17: fd50qft10Dr_Suministros.....	148
Formulario 18: fd51qft10Dr_CtrlDSRegtImp.....	149
Formulario 19: fd60qft10Dr_Tiempos.....	149
Formulario 20: fd61qft10Dr_CtrlDTRegtImp.....	150
Formulario 21: fp101qft174111Dm_Subfrm.....	150
Formulario 22: fp102qft174111Dm_Filtro.....	150
Formulario 23: fp10qft174111Dm_Administrador.....	151
Formulario 24: fp10t174111Dm_Demandas.....	152
Formulario 25: fp11qft174111Dm_Áreas.....	153
Formulario 26: fp12qft174111Dm_Datos.....	155
Formulario 27: fp13qft174111Dm_ServGles.....	156
Formulario 28: fp14qft174111Dm_Gerencia.....	157
Formulario 29: fp151t17411111CA_ClaseAval.....	159
Formulario 30: fp15t1741114Av_Avales.....	159
Formulario 31: fp16t1741112PI_Plicas.....	159
Formulario 32: fp171t17411131FC_FormaCobro.....	160
Formulario 33: fp17t1741100Ad_Adjudicaciones.....	160
Formulario 34: fp18t1741100Of_Ofertas.....	161
Formulario 35: fp40qst180Pr_Personal.....	161
Formulario 36: fp41qst180Pr_Subfrm.....	165
Formulario 37: fp42qst180Pr_Subfrm.....	165
Formulario 38: fp43t181CI_Cualificación.....	165
Formulario 39: fp44t182Cg_Categoría.....	166
Formulario 40: fp45t183Jr_Jornada.....	166
Formulario 41: fp46t184Ps_Puesto.....	166
Formulario 42: fp47t185RI_Relación.....	167
Formulario 43: fp50qst170000Ct_Contratos.....	167
Formulario 44: fp51t171000Ct_SubContratos.....	169
Formulario 45: fp52t172000Py_Proyecto.....	170
Formulario 46: fp53t173000Ob_Objeto.....	170
Formulario 47: fp57t17500UE_UniónEmpresas.....	171
Formulario 48: fp60qst160Ac_Actividades.....	171
Formulario 49: fp61t161SC_SubComplementaria.....	172
Formulario 51: fp70t190Tr_Terceros.....	173
Formulario 52: fp71t190Tr_Subfrm.....	174
Formulario 53: fp72t191Nt_Naturaleza.....	174
Formulario 54: fp73t192Tp_Tipo.....	175
Formulario 55: fp71906CA_CuentasAnuales.....	175
Formulario 56: fp80TP_TablasPrimarias.....	176
Formulario 57: fpe2t902BE_BancoEspaña.....	177
Formulario 58: fpe3t903Mc_Macroeconomía.....	179
Formulario 59: fpe4t904Tc_Tecniberia.....	180
Formulario 60: fpe5t905As_Asince.....	182
Formulario 61: fpe6t906En_Encuestas.....	184
Formulario 62: fpet9071NG_NivelesGastos.....	185
Formulario 63: fpet9072DG_DetalleGastos.....	186
Formulario 64: fpet907RG_ReclasificaciónGastos.....	186

EL CONTROL DE GESTIÓN EN LAS EMPRESAS CONSULTORAS DE INGENIERÍA: MODELO COGEST

Formulario 65: fpet908CE_CostesEstándar	186
Formulario 66: fpt11Md_Modalidad	188
Formulario 67: fpt12Cn_Concepto	188
Formulario 68: fpt14Dc_Documento	188
Formulario 69: fpt15Fc_Fechas	189
Formulario 70: fpt810Es_Estructura	189
Formulario 71: fpt83Ts_Tasas	190
Formulario 72: fpt85Rp_Reprografía	191
Formulario 73: fpt85Rp_Reprografía	192
Formulario 74: fpt86TI_Telefonía	193
Formulario 75: fpt87AI_AnálisisInterno	193
Formulario 76: fpt88AI_AnálisisSectorial	194
Formulario 77: fpt89CE_CostesEstándar	194
Formulario 78: fptmp9CP_CostesParciales	194
Formulario 79: fptmp9CT_CostesTotales	197
Formulario 80: fptmp9HA_HorasAcumuladas	200
Formulario 81: fptmp9HR_HorasRecuperables	201
Formulario 82: fptmp9HS_HorasSoporte	202
Formulario 83: fptmp9TM_TablaMaestra	203
Formulario 84: fqsft10Dr1_DiarioRegHistEmpl	205
Formulario 85: Panel de control	205

CUADROS DE DIÁLOGO

Cuadro de diálogo 1: fd00qft10Dr_SubfrmDiarios	209
Cuadro de diálogo 2: fp101qft174111Dm_Subfrm	209
Cuadro de diálogo 3: fp41qst180Pr_Subfrm	209
Cuadro de diálogo 4: fp44t182Cg_Categoría	209
Cuadro de diálogo 5: fp151t17411111CA_ClaseAval	209
Cuadro de diálogo 6: fp43t181CI_Cualificación	209
Cuadro de diálogo 7: fp72t191Nt_Naturaleza	209
Cuadro de diálogo 8: fp73t192Tp_Tipo	209
Cuadro de diálogo 9: fpt15Fc_Fechas	209
Cuadro de diálogo 10: fpt12Cn_Concepto	209
Cuadro de diálogo 11: fpt14Dc_Documento	209
Cuadro de diálogo 12: fp7t906CA_CuentasAnuales	209
Cuadro de diálogo 13: fpet907RG_ReclasificaciónGastos	209
Cuadro de diálogo 14: fpt11Md_Modalidad	209
Cuadro de diálogo 15: fp15t1741114Av_Avales	209
Cuadro de diálogo 16: fd31qft10Dr_CtrlDFSegtImp	209
Cuadro de diálogo 17: fd41qft10Dr_CtrlDDRRegtImp	209
Cuadro de diálogo 18: fd51qft10Dr_CtrlDSRegtImp	209
Cuadro de diálogo 19: fd61qft10Dr_CtrlDTRRegtImp	209
Cuadro de diálogo 20: fp42qst180Pr_Subfrm	209
Cuadro de diálogo 21: fd21qft10Dr_CtrlDERRegtImp	209
Cuadro de diálogo 22: fp16t1741112PI_Plicas	210
Cuadro de diálogo 23: fpet9071NG_NivelesGastos	210
Cuadro de diálogo 24: fp171t17411131FC_FormaCobro	210
Cuadro de diálogo 25: fp61t161SC_SubComplementaria	210
Cuadro de diálogo 26: fp62t162SB_SubBásica	210
Cuadro de diálogo 27: fp102qft174111Dm_Filtro	210
Cuadro de diálogo 28: fp52t172000Py_Proyecto	210
Cuadro de diálogo 29: fp53t173000Ob_Objeto	210
Cuadro de diálogo 30: fp60qst160Ac_Actividades	210
Cuadro de diálogo 31: fc10qct10Dr_CtrlFactor	210
Cuadro de diálogo 32: fc20qct10Dr_CtrlPpto	210
Cuadro de diálogo 33: fp17t174100Ad_Adjudicaciones	210
Cuadro de diálogo 34: fp50qst170000Ct_Contratos	210
Cuadro de diálogo 35: fp51t171000Ct_SubContratos	210
Cuadro de diálogo 36: fp57t175000UE_UniónEmpresas	210
Cuadro de diálogo 37: fpt84Mn_Mensajería	211
Cuadro de diálogo 38: fpt86TI_Telefonía	211
Cuadro de diálogo 39: fp47t185RI_Relación	211
Cuadro de diálogo 40: fptmp9HA_HorasAcumuladas	211
Cuadro de diálogo 41: fptmp9HR_HorasRecuperables	211
Cuadro de diálogo 42: fptmp9HS_HorasSoporte	211
Cuadro de diálogo 43: fp18t174110Of_Ofertas	211
Cuadro de diálogo 44: fp45t183Jr_Jornada	211
Cuadro de diálogo 45: fp46t184Ps_Puesto	211
Cuadro de diálogo 46: fpt810Es_Estructura	211
Cuadro de diálogo 47: fpt83Ts_Tasas	211
Cuadro de diálogo 48: fpt85Rp_Reprografía	211
Cuadro de diálogo 49: fpt89CE_CostesEstándar	212
Cuadro de diálogo 50: fd60qft10Dr_Tiempos	212
Cuadro de diálogo 51: fc30qft10Dr_Conval	212
Cuadro de diálogo 52: fc40qft10Dr_Superv	212
Cuadro de diálogo 53: fc50qft10Dr_Revis	212
Cuadro de diálogo 54: fd01qft10Dr_Administrador	212
Cuadro de diálogo 55: fd10qft10Dr_Edición	212
Cuadro de diálogo 56: fd20qft10Dr_Encuadernación	212
Cuadro de diálogo 57: fd30qft10Dr_Facturación	213
Cuadro de diálogo 58: fd40qft10Dr_Desplazados	213
Cuadro de diálogo 59: fd50qft10Dr_Suministros	213
Cuadro de diálogo 60: fc11qct10Dr_SlcFactor	213
Cuadro de diálogo 61: fp10qft174111Dm_Administrador	213
Cuadro de diálogo 62: fp10t174111Dm_Demandas	213
Cuadro de diálogo 63: fp11qft174111Dm_Áreas	214

Cuadro de diálogo 64: fp12qft174111Dm_Datos	214
Cuadro de diálogo 65: fp13qft174111Dm_ServGles	214
Cuadro de diálogo 66: fp14qft174111Dm_Gerencia	214
Cuadro de diálogo 67: fp70t190Tr_Terceros	214
Cuadro de diálogo 68: fp71t190Tr_Subfrm	214
Cuadro de diálogo 69: fpe2t902BE_BancoEspaña	214
Cuadro de diálogo 70: fpe3t903Mc_Macroeconomía	214
Cuadro de diálogo 71: fpe4t904Tc_Tecniberia	215
Cuadro de diálogo 72: fpe5t905As_Asince.....	215
Cuadro de diálogo 73: fpe6t906En_Encuestas	215
Cuadro de diálogo 74: fp80TP_TablasPrimarias	215
Cuadro de diálogo 75: fpt87AI_AnálisisInterno	215
Cuadro de diálogo 76: fpt88AI_AnálisisSectorial	215
Cuadro de diálogo 77: fpet9072DG_DetalleGastos	215
Cuadro de diálogo 78: fpet908CE_CostesEstándar.....	215
Cuadro de diálogo 79: fp40qst180Pr_Personal	215
Cuadro de diálogo 80: fptmp9CT_CostesTotales	215
Cuadro de diálogo 81: fptmp9CP_CostesParciales	216
Cuadro de diálogo 82: fqqst10Dr1_DiarioRegHistEmpl	216
Cuadro de diálogo 83: fptmp9TM_TablaMaestra	216
Cuadro de diálogo 84: fc21qct10Dr_SlcPpto.....	216
Cuadro de diálogo 85: Panel de control_1.....	217
Cuadro de diálogo 86: Panel de control_2.....	217
Cuadro de diálogo 87: Panel de control_3.....	217
Cuadro de diálogo 88: Panel de control_4.....	217
Cuadro de diálogo 89: Panel de control_5.....	217
Cuadro de diálogo 90: Panel de control_6.....	217
Cuadro de diálogo 91: Panel de control_7.....	217
Cuadro de diálogo 92: Panel de control_8.....	217
Cuadro de diálogo 93: Panel de control_9.....	217
Cuadro de diálogo 94: Panel de control_10.....	217
Cuadro de diálogo 95: Panel de control_11	218
Cuadro de diálogo 96: Panel de control_12.....	218
Cuadro de diálogo 97: Panel de control_13.....	218
Cuadro de diálogo 98: Panel de control	218
Cuadro de diálogo 99: Panel de control_15.....	218
Cuadro de diálogo 100: Panel de control_15	218

INFORMES

Informe 1: iqft10Dr1_FrmConval	220
Informe 2: iqft10Dr2_FrmSuperv.....	220
Informe 3: iqft10Dr3_FrmRevis	221
Informe 4: iqit10Dr_ParteEmplMensual.....	221
Informe 5: iqitmp91HM_InforMensHrParametr	222
Informe 6: iqitmp9HM_InformeMensualHoras	223
Informe 7: iqitmp9HM_PrevInforMenslHoras	224
Informe 8: iqst810Es_FichasCostesDepartamentales	226
Informe 9: it180Pr_FichasCostesIndividuales	226
Informe 10: t8741CT_ClaseTablas	227

MÓDULOS

Módulo de formulario 1: fc10qct10Dr_CtrlFactor.....	231
Módulo de formulario 2: fc11qct10Dr_SlcFactor.....	232
Módulo de formulario 3: fc20qct10Dr_CtrlPpto	234
Módulo de formulario 4: fc21qct10Dr_SlcPpto	235
Módulo de formulario 5: fc30qft10Dr_Conval	237
Módulo de formulario 6: fc40qft10Dr_Superv.....	238
Módulo de formulario 7: fc50qft10Dr_Revis	240
Módulo de formulario 8: fd01qft10Dr_Administrador.....	241
Módulo de formulario 9: fd10qft10Dr_Ed.....	242
Módulo de formulario 10: fd20qft10Dr_Encuadernación	244
Módulo de formulario 11: fd30qft10Dr_Facturación	245
Módulo de formulario 12: fd40qft10Dr_Desplazados	245
Módulo de formulario 13: fd50qft10Dr_Suministros	246
Módulo de formulario 14: fd60qft10Dr_Tiempos	247
Módulo de formulario 15: fp101qft174111Dm_Subfrm	248
Módulo de formulario 16: fp102qft174111Dm_Filtro.....	249
Módulo de formulario 17: fp10qft174111Dm_Administrador.....	250
Módulo de formulario 18: fp10t174111Dm_Demandas	254
Módulo de formulario 19: fp11qft174111Dm_Áreas.....	255
Módulo de formulario 20: fp12qft174111Dm_Datos	258
Módulo de formulario 21: fp13qft174111Dm_ServGles.....	259
Módulo de formulario 22: fp14qft174111Dm_Gerencia.....	263
Módulo de formulario 23: fp15t17411111CA_ClaseAval.....	266
Módulo de formulario 24: fp15t1741114Av_Avales	267
Módulo de formulario 25: fp16t1741112PI_Plicas	267
Módulo de formulario 26: fp17t17411131FC_FormaCobro	268
Módulo de formulario 27: fp17t174100Ad_Adjudicaciones	268
Módulo de formulario 28: fp18t174110Of_Ofertas	269
Módulo de formulario 29: fp40qst180Pr_Personal	270
Módulo de formulario 30: fp43t181Cl_Cualificación	272
Módulo de formulario 31: fp44t182Cg_Categoría.....	273
Módulo de formulario 32: fp45t183Jr_Jornada.....	273
Módulo de formulario 33: fp46t184Ps_Puesto	274
Módulo de formulario 34: fp47t185RI_Relación.....	274
Módulo de formulario 35: fp50qst170000Ct_Contratos	275
Módulo de formulario 36: fp51t171000Ct_SubContratos	275
Módulo de formulario 37: fp52t172000Py_Proyecto.....	276
Módulo de formulario 38: fp53t173000Ob_Objeto.....	277
Módulo de formulario 39: fp57t17500UE_UniónEmpresas	277
Módulo de formulario 40: fp60qst160Ac_Actividades	278
Módulo de formulario 41: fp61t161SC_SubComplementaria	278
Módulo de formulario 42: fp62t162SB_SubBásica.....	279
Módulo de formulario 43: fp70t190Tr_Terceros	279
Módulo de formulario 44: fp72t191Nt_Naturaleza	283
Módulo de formulario 45: fp73t192Tp_Tipo.....	283
Módulo de formulario 46: fp7t906CA_CuentasAnuales	284
Módulo de formulario 47: fp80TP_sPrimarias	284
Módulo de formulario 48: fpe2t902BE_BancoEspaña	291
Módulo de formulario 49: fpe3t903Mc_Macroeconomía	292
Módulo de formulario 50: fpe4t904Tc_Tecniberia	293
Módulo de formulario 51: fpe5t905As_Asince.....	293
Módulo de formulario 52: fpe6t906En_Encuestas	294
Módulo de formulario 53: fpet9071NG_NivelesGastos	295
Módulo de formulario 54: fpet9072DG_DetalleGastos	295
Módulo de formulario 55: fpet907RG_ReclasificaciónGastos	296
Módulo de formulario 56: fpet908CE_CostesEstándar.....	296
Módulo de formulario 57: fpt11Md_Modalidad.....	297
Módulo de formulario 58: fpt12Cn_Concepto	297
Módulo de formulario 59: fpt14Dc_Documento	298
Módulo de formulario 60: fpt15Fc_Fechas	299
Módulo de formulario 61: fpt810Es_Estructura.....	299
Módulo de formulario 62: fpt83Ts_Tasas	300
Módulo de formulario 63: fpt84Mn_Mensajería.....	300

EL CONTROL DE GESTIÓN EN LAS EMPRESAS CONSULTORAS DE INGENIERÍA: MODELO COGEST

Módulo de formulario 64: fpt85Rp_Reprografía	301
Módulo de formulario 65: fpt86TI_Telefonía	301
Módulo de formulario 66: fpt87AI_AnálisisInterno	302
Módulo de formulario 67: fpt88AI_AnálisisSectorial	303
Módulo de formulario 68: fpt89CE_CostesEstándar	304
Módulo de formulario 69: fptmp9CP_CostesParciales	305
Módulo de formulario 70: fptmp9CT_CostesTotales	306
Módulo de formulario 71: fptmp9HA_HorasAcumuladas	307
Módulo de formulario 72: fptmp9HR_HorasRecuperables	308
Módulo de formulario 73: fptmp9HS_HorasSoporte	308
Módulo de formulario 74: fptmp9TM_TablaMaestra	309
Módulo de formulario 75: fqqsft10Dr1_DiarioRegHistEmpl	309

TABLAS DINÁMICAS

Tabla dinámica 1: Análisis parcial	313
Tabla dinámica 2: Análisis de personal.....	313
Tabla dinámica 3: Análisis total.....	314
Tabla dinámica 4: Asince	314
Tabla dinámica 5: Banco de España	315
Tabla dinámica 6: Control de costes estándar	315
Tabla dinámica 7: Costes estándar.....	316
Tabla dinámica 8: Cuentas anuales	316
Tabla dinámica 9: Encuestas	317
Tabla dinámica 10: Existencias	317
Tabla dinámica 11: Macroeconomía	318
Tabla dinámica 12: Tecniberia.....	318
Tabla dinámica 13: Ratios	319
Tabla dinámica 14: Resultados	319

ÍNDICE GENERAL

ÍNDICE	1
8. BIBLIOGRAFÍA	5
8.1. Bibliografía revisada.....	9
8.1.1. Bibliografía utilizada.....	9
8.1.2. Bibliografía consultada.....	14
8.1.3. Bibliografía referenciada.....	22
8.2. Bibliografía clasificada por autores.....	39
9. ANEXOS.....	69
9.1. Tablas.....	73
9.2. Consultas.....	103
9.2.1. Consultas de selección y calculados.....	106
9.2.2. Consultas de acción.....	130
9.3. Formularios.....	133
9.3.1. Diseño.....	135
9.3.2. Cuadros de diálogo.....	207
9.4. Informes.....	219
9.5. Módulos.....	229
9.6. Tablas dinámicas.....	311
ÍNDICES.....	321
TABLAS.....	323
CONSULTAS.....	325
FORMULARIOS.....	328
CUADROS DE DIÁLOGO.....	330
INFORMES.....	332
MÓDULOS.....	333
TABLAS DINÁMICAS.....	335
ÍNDICE GENERAL.....	337

Propiedades

Def. actualizable: Verdadero Fecha de creación: 10/4/00 10.09.40
 RecordCount: 44037 Última actualización: 10/4/00 10.10.18

Columnas

Nombre	Tipo	Tamaño
CA_Actividad	Texto	50
AllowZeroLength:	Falso	
Atributos:	Longitud variable	
Campo de origen:	CA_Actividad	
Orden de combinación:	Español	
Posición ordinal:	0	
Required:	Falso	
Tabla de origen:	0_AnálisisPersonal	
Pr_Extras	Sí/No	1
AllowZeroLength:	Falso	
Atributos:	Tamaño fijo	
Campo de origen:	Pr_Extras	
Orden de combinación:	Español	
Posición ordinal:	1	
Required:	Falso	
Tabla de origen:	0_AnálisisPersonal	
Tp_Nombre	Texto	50
AllowZeroLength:	Falso	
Atributos:	Longitud variable	
Campo de origen:	Tp_Nombre	
Orden de combinación:	Español	
Posición ordinal:	2	
Required:	Falso	
Tabla de origen:	0_AnálisisPersonal	
Ac_Alias	Texto	50
AllowZeroLength:	Falso	
Atributos:	Longitud variable	
Campo de origen:	Ac_Alias	
Orden de combinación:	Español	
Posición ordinal:	3	
Required:	Falso	
Tabla de origen:	0_AnálisisPersonal	
Cs_Baja	Sí/No	1
AllowZeroLength:	Falso	
Atributos:	Tamaño fijo	
Campo de origen:	Cs_Baja	
Orden de combinación:	Español	
Posición ordinal:	4	
Required:	Falso	
Tabla de origen:	0_AnálisisPersonal	
Cs_Extras	Número (simple)	4
AllowZeroLength:	Falso	
Atributos:	Tamaño fijo	

Cogest.mdb (c) EPA
 Tabla: 0_AnálisisPersonal

noviembre de 2000
 Página: 2

Campo de origen:	Cs_Extras		
Orden de combinación:	Español		
Posición ordinal:	5		
Required:	Falso		
Tabla de origen:	0_AnálisisPersonal		
Dd_Horas99		Número (simple)	4
AllowZeroLength:	Falso		
Atributos:	Tamaño fijo		
Campo de origen:	Dd_Horas99		
Orden de combinación:	Español		
Posición ordinal:	6		
Required:	Falso		
Tabla de origen:	0_AnálisisPersonal		
Or_Cd_Organigrama		Texto	5
AllowZeroLength:	Falso		
Atributos:	Longitud variable		
Campo de origen:	Or_Cd_Organigrama		
Orden de combinación:	Español		
Posición ordinal:	7		
Required:	Falso		
Tabla de origen:	0_AnálisisPersonal		
Cs_Apellido1&N		Texto	25
AllowZeroLength:	Falso		
Atributos:	Longitud variable		
Campo de origen:	Cs_Apellido1&N		
Orden de combinación:	Español		
Posición ordinal:	8		
Required:	Falso		
Tabla de origen:	0_AnálisisPersonal		
Año		Número (entero)	2
AllowZeroLength:	Falso		
Atributos:	Longitud variable		
Campo de origen:	Año		
Orden de combinación:	Español		
Posición ordinal:	9		
Required:	Falso		
Tabla de origen:	0_AnálisisPersonal		
Dr_IdDevengo		Fecha/Hora	8
AllowZeroLength:	Falso		
Atributos:	Tamaño fijo		
Campo de origen:	Dr_IdDevengo		
Orden de combinación:	Español		
Posición ordinal:	10		
Required:	Falso		
Tabla de origen:	0_AnálisisPersonal		
Dr_IdActividad		Texto	6
AllowZeroLength:	Falso		
Atributos:	Longitud variable		
Campo de origen:	Dr_IdActividad		
Orden de combinación:	Español		
Posición ordinal:	11		
Required:	Falso		
Tabla de origen:	0_AnálisisPersonal		

Cogest.mdb (c) EPA
 Tabla: 0_AnálisisPersonal

noviembre de 2000
 Página: 3

Dr_IdSubactividad		Texto	5
AllowZeroLength:	Falso		
Atributos:	Longitud variable		
Campo de origen:	Dr_IdSubactividad		
Orden de combinación:	Español		
Posición ordinal:	12		
Required:	Falso		
Tabla de origen:	0_AnálisisPersonal		
Dr_IdCostes		Texto	7
AllowZeroLength:	Falso		
Atributos:	Longitud variable		
Campo de origen:	Dr_IdCostes		
Orden de combinación:	Español		
Posición ordinal:	13		
Required:	Falso		
Tabla de origen:	0_AnálisisPersonal		
Dr_HrMes		Número (simple)	4
AllowZeroLength:	Falso		
Atributos:	Tamaño fijo		
Campo de origen:	Dr_HrMes		
Orden de combinación:	Español		
Posición ordinal:	14		
Required:	Falso		
Tabla de origen:	0_AnálisisPersonal		
Dr_HrDia		Fecha/Hora	8
AllowZeroLength:	Falso		
Atributos:	Tamaño fijo		
Campo de origen:	Dr_HrDia		
Orden de combinación:	Español		
Posición ordinal:	15		
Required:	Falso		
Tabla de origen:	0_AnálisisPersonal		
Tiempo		Número (doble)	8
AllowZeroLength:	Falso		
Atributos:	Longitud variable		
Campo de origen:	Tiempo		
Orden de combinación:	Español		
Posición ordinal:	16		
Required:	Falso		
Tabla de origen:	0_AnálisisPersonal		
Cs_Coste		Número (simple)	4
AllowZeroLength:	Falso		
Atributos:	Tamaño fijo		
Campo de origen:	Cs_Coste		
Orden de combinación:	Español		
Posición ordinal:	17		
Required:	Falso		
Tabla de origen:	0_AnálisisPersonal		
ImpTiempo		Número (doble)	8
AllowZeroLength:	Falso		
Atributos:	Longitud variable		
Campo de origen:	ImpTiempo		
Orden de combinación:	Español		

Cogest.mdb (c) EPA
 Tabla: 0_AnálisisPersonal

noviembre de 2000
 Página: 4

	Posición ordinal:	18		
	Required:	Falso		
	Tabla de origen:	0_AnálisisPersonal		
Dr_Km			Número (simple)	4
	AllowZeroLength:	Falso		
	Atributos:	Tamaño fijo		
	Campo de origen:	Dr_Km		
	Orden de combinación:	Español		
	Posición ordinal:	19		
	Required:	Falso		
	Tabla de origen:	0_AnálisisPersonal		
Ts_Kilometraje			Número (simple)	4
	AllowZeroLength:	Falso		
	Atributos:	Tamaño fijo		
	Campo de origen:	Ts_Kilometraje		
	Orden de combinación:	Español		
	Posición ordinal:	20		
	Required:	Falso		
	Tabla de origen:	0_AnálisisPersonal		
ImpKm			Número (doble)	8
	AllowZeroLength:	Falso		
	Atributos:	Longitud variable		
	Campo de origen:	ImpKm		
	Orden de combinación:	Español		
	Posición ordinal:	21		
	Required:	Falso		
	Tabla de origen:	0_AnálisisPersonal		
Dr_Desplazamientos			Número (simple)	4
	AllowZeroLength:	Falso		
	Atributos:	Tamaño fijo		
	Campo de origen:	Dr_Desplazamientos		
	Orden de combinación:	Español		
	Posición ordinal:	22		
	Required:	Falso		
	Tabla de origen:	0_AnálisisPersonal		
Dr_Restaurantes			Número (simple)	4
	AllowZeroLength:	Falso		
	Atributos:	Tamaño fijo		
	Campo de origen:	Dr_Restaurantes		
	Orden de combinación:	Español		
	Posición ordinal:	23		
	Required:	Falso		
	Tabla de origen:	0_AnálisisPersonal		
Dr_OtrosSuplidos			Número (simple)	4
	AllowZeroLength:	Falso		
	Atributos:	Tamaño fijo		
	Campo de origen:	Dr_OtrosSuplidos		
	Orden de combinación:	Español		
	Posición ordinal:	24		
	Required:	Falso		
	Tabla de origen:	0_AnálisisPersonal		
Dr_Suministros			Número (simple)	4

Cogest.mdb (c) EPA
 Tabla: 0_AnálisisPersonal

noviembre de 2000
 Página: 5

AllowZeroLength:	Falso		
Atributos:	Tamaño fijo		
Campo de origen:	Dr_Suministros		
Orden de combinación:	Español		
Posición ordinal:	25		
Required:	Falso		
Tabla de origen:	0_AnálisisPersonal		
CosteTotal		Número (doble)	8
AllowZeroLength:	Falso		
Atributos:	Longitud variable		
Campo de origen:	CosteTotal		
Orden de combinación:	Español		
Posición ordinal:	26		
Required:	Falso		
Tabla de origen:	0_AnálisisPersonal		
Dr_Validacion		Sí/No	1
AllowZeroLength:	Falso		
Atributos:	Tamaño fijo		
Campo de origen:	Dr_Validacion		
Orden de combinación:	Español		
Posición ordinal:	27		
Required:	Falso		
Tabla de origen:	0_AnálisisPersonal		
Dr_Supervision		Sí/No	1
AllowZeroLength:	Falso		
Atributos:	Tamaño fijo		
Campo de origen:	Dr_Supervision		
Orden de combinación:	Español		
Posición ordinal:	28		
Required:	Falso		
Tabla de origen:	0_AnálisisPersonal		
Dr_Revision		Sí/No	1
AllowZeroLength:	Falso		
Atributos:	Tamaño fijo		
Campo de origen:	Dr_Revision		
Orden de combinación:	Español		
Posición ordinal:	29		
Required:	Falso		
Tabla de origen:	0_AnálisisPersonal		
Dr_Anulacion		Sí/No	1
AllowZeroLength:	Falso		
Atributos:	Tamaño fijo		
Campo de origen:	Dr_Anulacion		
Orden de combinación:	Español		
Posición ordinal:	30		
Required:	Falso		
Tabla de origen:	0_AnálisisPersonal		
Dr_AsigReg		Texto	5
AllowZeroLength:	Falso		
Atributos:	Longitud variable		
Campo de origen:	Dr_AsigReg		
Orden de combinación:	Español		
Posición ordinal:	31		

Required:	Falso		
Tabla de origen:	0_AnálisisPersonal		
Ac_Administrativa		Sí/No	1
AllowZeroLength:	Falso		
Atributos:	Tamaño fijo		
Campo de origen:	Ac_Administrativa		
Orden de combinación:	Español		
Posición ordinal:	32		
Required:	Falso		
Tabla de origen:	0_AnálisisPersonal		
Ac_Complementaria		Sí/No	1
AllowZeroLength:	Falso		
Atributos:	Tamaño fijo		
Campo de origen:	Ac_Complementaria		
Orden de combinación:	Español		
Posición ordinal:	33		
Required:	Falso		
Tabla de origen:	0_AnálisisPersonal		
Ac_Productiva		Sí/No	1
AllowZeroLength:	Falso		
Atributos:	Tamaño fijo		
Campo de origen:	Ac_Productiva		
Orden de combinación:	Español		
Posición ordinal:	34		
Required:	Falso		
Tabla de origen:	0_AnálisisPersonal		
Ac_Transitoria		Sí/No	1
AllowZeroLength:	Falso		
Atributos:	Tamaño fijo		
Campo de origen:	Ac_Transitoria		
Orden de combinación:	Español		
Posición ordinal:	35		
Required:	Falso		
Tabla de origen:	0_AnálisisPersonal		
Ac_Exclusion		Sí/No	1
AllowZeroLength:	Falso		
Atributos:	Tamaño fijo		
Campo de origen:	Ac_Exclusion		
Orden de combinación:	Español		
Posición ordinal:	36		
Required:	Falso		
Tabla de origen:	0_AnálisisPersonal		

Permisos de usuario

admin

Permisos de grupo

Admins

Cogest.mdb (c) EPA
Tabla: 0_AnálisisPersonal
Users

noviembre de 2000
Página: 7

Propiedades

Def. actualizable: Verdadero Fecha de creación: 10/4/00 10.09.45
 RecordCount: 20437 Última actualización: 10/4/00 10.10.24

Columnas

Nombre	Tipo	Tamaño
Dd_CdDedicacion	Texto	5
AllowZeroLength:	Falso	
Atributos:	Longitud variable	
Campo de origen:	Dd_CdDedicacion	
Orden de combinación:	Español	
Posición ordinal:	0	
Required:	Falso	
Tabla de origen:	0_AnálisisPersonalActivo99	
CA_Actividad	Texto	50
AllowZeroLength:	Falso	
Atributos:	Longitud variable	
Campo de origen:	CA_Actividad	
Orden de combinación:	Español	
Posición ordinal:	1	
Required:	Falso	
Tabla de origen:	0_AnálisisPersonalActivo99	
Pr_Extras	Sí/No	1
AllowZeroLength:	Falso	
Atributos:	Tamaño fijo	
Campo de origen:	Pr_Extras	
Orden de combinación:	Español	
Posición ordinal:	2	
Required:	Falso	
Tabla de origen:	0_AnálisisPersonalActivo99	
Tp_Nombre	Texto	50
AllowZeroLength:	Falso	
Atributos:	Longitud variable	
Campo de origen:	Tp_Nombre	
Orden de combinación:	Español	
Posición ordinal:	3	
Required:	Falso	
Tabla de origen:	0_AnálisisPersonalActivo99	
Ac_Alias	Texto	50
AllowZeroLength:	Falso	
Atributos:	Longitud variable	
Campo de origen:	Ac_Alias	
Orden de combinación:	Español	
Posición ordinal:	4	
Required:	Falso	
Tabla de origen:	0_AnálisisPersonalActivo99	
Cs_Baja	Sí/No	1
AllowZeroLength:	Falso	
Atributos:	Tamaño fijo	

Cogest.mdb (c) EPA
 Tabla: 0_AnálisisPersonalActivo99

noviembre de 2000
 Página: 9

Campo de origen:	Cs_Baja		
Orden de combinación:	Español		
Posición ordinal:	5		
Required:	Falso		
Tabla de origen:	0_AnálisisPersonalActivo99		
Cs_Extras		Número (simple)	4
AllowZeroLength:	Falso		
Atributos:	Tamaño fijo		
Campo de origen:	Cs_Extras		
Orden de combinación:	Español		
Posición ordinal:	6		
Required:	Falso		
Tabla de origen:	0_AnálisisPersonalActivo99		
Dd_Horas99		Número (simple)	4
AllowZeroLength:	Falso		
Atributos:	Tamaño fijo		
Campo de origen:	Dd_Horas99		
Orden de combinación:	Español		
Posición ordinal:	7		
Required:	Falso		
Tabla de origen:	0_AnálisisPersonalActivo99		
Cs_IdEmpleado		Texto	50
AllowZeroLength:	Falso		
Atributos:	Longitud variable		
Campo de origen:	Cs_IdEmpleado		
Orden de combinación:	Español		
Posición ordinal:	8		
Required:	Falso		
Tabla de origen:	0_AnálisisPersonalActivo99		
Or_Cd_Organigrama		Texto	5
AllowZeroLength:	Falso		
Atributos:	Longitud variable		
Campo de origen:	Or_Cd_Organigrama		
Orden de combinación:	Español		
Posición ordinal:	9		
Required:	Falso		
Tabla de origen:	0_AnálisisPersonalActivo99		
Año		Número (entero)	2
AllowZeroLength:	Falso		
Atributos:	Longitud variable		
Campo de origen:	Año		
Orden de combinación:	Español		
Posición ordinal:	10		
Required:	Falso		
Tabla de origen:	0_AnálisisPersonalActivo99		
Dr_IdDevengo		Fecha/Hora	8
AllowZeroLength:	Falso		
Atributos:	Tamaño fijo		
Campo de origen:	Dr_IdDevengo		
Orden de combinación:	Español		
Posición ordinal:	11		
Required:	Falso		
Tabla de origen:	0_AnálisisPersonalActivo99		

Cogest.mdb (c) EPA
 Tabla: 0_AnálisisPersonalActivo99

noviembre de 2000
 Página: 10

Dr_IdActividad		Texto	6
AllowZeroLength:	Falso		
Atributos:	Longitud variable		
Campo de origen:	Dr_IdActividad		
Orden de combinación:	Español		
Posición ordinal:	12		
Required:	Falso		
Tabla de origen:	0_AnálisisPersonalActivo99		
Dr_IdSubactividad		Texto	5
AllowZeroLength:	Falso		
Atributos:	Longitud variable		
Campo de origen:	Dr_IdSubactividad		
Orden de combinación:	Español		
Posición ordinal:	13		
Required:	Falso		
Tabla de origen:	0_AnálisisPersonalActivo99		
Dr_IdCostes		Texto	7
AllowZeroLength:	Falso		
Atributos:	Longitud variable		
Campo de origen:	Dr_IdCostes		
Orden de combinación:	Español		
Posición ordinal:	14		
Required:	Falso		
Tabla de origen:	0_AnálisisPersonalActivo99		
Dr_HrMes		Número (simple)	4
AllowZeroLength:	Falso		
Atributos:	Tamaño fijo		
Campo de origen:	Dr_HrMes		
Orden de combinación:	Español		
Posición ordinal:	15		
Required:	Falso		
Tabla de origen:	0_AnálisisPersonalActivo99		
Dr_HrDia		Fecha/Hora	8
AllowZeroLength:	Falso		
Atributos:	Tamaño fijo		
Campo de origen:	Dr_HrDia		
Orden de combinación:	Español		
Posición ordinal:	16		
Required:	Falso		
Tabla de origen:	0_AnálisisPersonalActivo99		
Tiempo		Número (doble)	8
AllowZeroLength:	Falso		
Atributos:	Longitud variable		
Campo de origen:	Tiempo		
Orden de combinación:	Español		
Posición ordinal:	17		
Required:	Falso		
Tabla de origen:	0_AnálisisPersonalActivo99		
Cs_Coste		Número (simple)	4
AllowZeroLength:	Falso		
Atributos:	Tamaño fijo		
Campo de origen:	Cs_Coste		
Orden de combinación:	Español		

Cogest.mdb (c) EPA
 Tabla: 0_AnálisisPersonalActivo99

noviembre de 2000
 Página: 11

Posición ordinal:	18		
Required:	Falso		
Tabla de origen:	0_AnálisisPersonalActivo99		
ImpTiempo		Número (doble)	8
AllowZeroLength:	Falso		
Atributos:	Longitud variable		
Campo de origen:	ImpTiempo		
Orden de combinación:	Español		
Posición ordinal:	19		
Required:	Falso		
Tabla de origen:	0_AnálisisPersonalActivo99		
Dr_Km		Número (simple)	4
AllowZeroLength:	Falso		
Atributos:	Tamaño fijo		
Campo de origen:	Dr_Km		
Orden de combinación:	Español		
Posición ordinal:	20		
Required:	Falso		
Tabla de origen:	0_AnálisisPersonalActivo99		
Ts_Kilometraje		Número (simple)	4
AllowZeroLength:	Falso		
Atributos:	Tamaño fijo		
Campo de origen:	Ts_Kilometraje		
Orden de combinación:	Español		
Posición ordinal:	21		
Required:	Falso		
Tabla de origen:	0_AnálisisPersonalActivo99		
ImpKm		Número (doble)	8
AllowZeroLength:	Falso		
Atributos:	Longitud variable		
Campo de origen:	ImpKm		
Orden de combinación:	Español		
Posición ordinal:	22		
Required:	Falso		
Tabla de origen:	0_AnálisisPersonalActivo99		
Dr_Desplazamientos		Número (simple)	4
AllowZeroLength:	Falso		
Atributos:	Tamaño fijo		
Campo de origen:	Dr_Desplazamientos		
Orden de combinación:	Español		
Posición ordinal:	23		
Required:	Falso		
Tabla de origen:	0_AnálisisPersonalActivo99		
Dr_Restaurantes		Número (simple)	4
AllowZeroLength:	Falso		
Atributos:	Tamaño fijo		
Campo de origen:	Dr_Restaurantes		
Orden de combinación:	Español		
Posición ordinal:	24		
Required:	Falso		
Tabla de origen:	0_AnálisisPersonalActivo99		
Dr_OtrosSuplidos		Número (simple)	4

Cogest.mdb (c) EPA
 Tabla: 0_AnálisisPersonalActivo99

noviembre de 2000
 Página: 12

AllowZeroLength:	Falso		
Atributos:	Tamaño fijo		
Campo de origen:	Dr_OtrosSuplidos		
Orden de combinación:	Español		
Posición ordinal:	25		
Required:	Falso		
Tabla de origen:	0_AnálisisPersonalActivo99		
Dr_Suministros		Número (simple)	4
AllowZeroLength:	Falso		
Atributos:	Tamaño fijo		
Campo de origen:	Dr_Suministros		
Orden de combinación:	Español		
Posición ordinal:	26		
Required:	Falso		
Tabla de origen:	0_AnálisisPersonalActivo99		
CosteTotal		Número (doble)	8
AllowZeroLength:	Falso		
Atributos:	Longitud variable		
Campo de origen:	CosteTotal		
Orden de combinación:	Español		
Posición ordinal:	27		
Required:	Falso		
Tabla de origen:	0_AnálisisPersonalActivo99		
Dr_Validacion		Sí/No	1
AllowZeroLength:	Falso		
Atributos:	Tamaño fijo		
Campo de origen:	Dr_Validacion		
Orden de combinación:	Español		
Posición ordinal:	28		
Required:	Falso		
Tabla de origen:	0_AnálisisPersonalActivo99		
Dr_Supervision		Sí/No	1
AllowZeroLength:	Falso		
Atributos:	Tamaño fijo		
Campo de origen:	Dr_Supervision		
Orden de combinación:	Español		
Posición ordinal:	29		
Required:	Falso		
Tabla de origen:	0_AnálisisPersonalActivo99		
Dr_Revision		Sí/No	1
AllowZeroLength:	Falso		
Atributos:	Tamaño fijo		
Campo de origen:	Dr_Revision		
Orden de combinación:	Español		
Posición ordinal:	30		
Required:	Falso		
Tabla de origen:	0_AnálisisPersonalActivo99		
Dr_Anulacion		Sí/No	1
AllowZeroLength:	Falso		
Atributos:	Tamaño fijo		
Campo de origen:	Dr_Anulacion		
Orden de combinación:	Español		
Posición ordinal:	31		

Cogest.mdb (c) EPA
 Tabla: 0_AnálisisPersonalActivo99

noviembre de 2000
 Página: 13

Required:	Falso		
Tabla de origen:	0_AnálisisPersonalActivo99		
Dr_AsigReg		Texto	5
AllowZeroLength:	Falso		
Atributos:	Longitud variable		
Campo de origen:	Dr_AsigReg		
Orden de combinación:	Español		
Posición ordinal:	32		
Required:	Falso		
Tabla de origen:	0_AnálisisPersonalActivo99		
Ac_Administrativa		Sí/No	1
AllowZeroLength:	Falso		
Atributos:	Tamaño fijo		
Campo de origen:	Ac_Administrativa		
Orden de combinación:	Español		
Posición ordinal:	33		
Required:	Falso		
Tabla de origen:	0_AnálisisPersonalActivo99		
Ac_Complementaria		Sí/No	1
AllowZeroLength:	Falso		
Atributos:	Tamaño fijo		
Campo de origen:	Ac_Complementaria		
Orden de combinación:	Español		
Posición ordinal:	34		
Required:	Falso		
Tabla de origen:	0_AnálisisPersonalActivo99		
Ac_Productiva		Sí/No	1
AllowZeroLength:	Falso		
Atributos:	Tamaño fijo		
Campo de origen:	Ac_Productiva		
Orden de combinación:	Español		
Posición ordinal:	35		
Required:	Falso		
Tabla de origen:	0_AnálisisPersonalActivo99		
Ac_Transitoria		Sí/No	1
AllowZeroLength:	Falso		
Atributos:	Tamaño fijo		
Campo de origen:	Ac_Transitoria		
Orden de combinación:	Español		
Posición ordinal:	36		
Required:	Falso		
Tabla de origen:	0_AnálisisPersonalActivo99		
Ac_Exclusion		Sí/No	1
AllowZeroLength:	Falso		
Atributos:	Tamaño fijo		
Campo de origen:	Ac_Exclusion		
Orden de combinación:	Español		
Posición ordinal:	37		
Required:	Falso		
Tabla de origen:	0_AnálisisPersonalActivo99		

Cogest.mdb (c) EPA
Tabla: 0_AnálisisPersonalActivo99

noviembre de 2000
Página: 14

Permisos de usuario

admin

Permisos de grupo

Admins
Users

Propiedades

ActivarFiltro:	Falso	ActivarOrden:	Falso
Def. actualizable:	Verdadero	Descripción:	Tabla que alimenta el formulario de control
Fecha de creación:	9/4/00 12.11.29	RecordCount:	105
Última actualización:	9/4/00 13.04.13		

Columnas

Nombre		Tipo	Tamaño
SwitchboardID		Número (largo)	4
AllowZeroLength:	Falso		
Atributos:	Tamaño fijo		
Campo de origen:	SwitchboardID		
ColumnHidden:	Falso		
ColumnOrder:	1		
ColumnWidth:	924		
DisplayControl:	Cuadro de texto		
Lugares decimales:	Automático		
Orden de combinación:	Español		
Posición ordinal:	0		
Required:	Falso		
Tabla de origen:	Elementos del Panel de control		
Valor predeterminado:	0		
ItemNumber		Número (entero)	2
AllowZeroLength:	Falso		
Atributos:	Tamaño fijo		
BuscarPorFiltro:	1		
Campo de origen:	ItemNumber		
ColumnHidden:	Falso		
ColumnOrder:	2		
ColumnWidth:	696		
DisplayControl:	Cuadro de texto		
Lugares decimales:	Automático		
Orden de combinación:	Español		
Posición ordinal:	1		
Required:	Falso		
Tabla de origen:	Elementos del Panel de control		
Valor predeterminado:	0		
ItemText		Texto	255
AllowZeroLength:	Falso		
Atributos:	Longitud variable		
BuscarPorFiltro:	1		
Campo de origen:	ItemText		
ColumnHidden:	Falso		
ColumnOrder:	4		
ColumnWidth:	2796		
DisplayControl:	Cuadro de texto		
Orden de combinación:	Español		
Posición ordinal:	2		
Required:	Falso		
Tabla de origen:	Elementos del Panel de control		

Cogest.mdb (c) EPA
 Tabla: Elementos del Panel de control

noviembre de 2000
 Página: 16

Command		Número (entero)	2
AllowZeroLength:	Falso		
Atributos:	Tamaño fijo		
BuscarPorFiltro:	1		
Campo de origen:	Command		
ColumnHidden:	Falso		
ColumnOrder:	3		
ColumnWidth:	660		
DisplayControl:	Cuadro de texto		
Lugares decimales:	Automático		
Orden de combinación:	Español		
Posición ordinal:	3		
Required:	Falso		
Tabla de origen:	Elementos del Panel de control		
Valor predeterminado:	0		
Argument		Texto	50
AllowZeroLength:	Verdadero		
Atributos:	Longitud variable		
BuscarPorFiltro:	1		
Campo de origen:	Argument		
ColumnHidden:	Falso		
ColumnOrder:	Predeterminado		
ColumnWidth:	3504		
DisplayControl:	Cuadro de texto		
Orden de combinación:	Español		
Posición ordinal:	4		
Required:	Falso		
Tabla de origen:	Elementos del Panel de control		

Índices de tabla

Nombre	Número de
PrimaryKey	2
Agrupado:	Falso
Cuenta distinta:	99
Extranjero:	Falso
Ignorar Nulos:	Falso
Nombre:	PrimaryKey
Principal:	Verdadero
Required:	Verdadero
Única:	Verdadero
Campos:	SwitchboardID, Ascendente ItemNumber, Ascendente

Permisos de usuario

admin

Permisos de grupo

Admins
 Users

Propiedades

ActivarOrden:	Verdadero	Def. actualizable:	Verdadero
Descripción:	Tabla de entrada externa de licitaciones	Fecha de creación:	8/10/00 13.27.15
RecordCount:	26	Última actualización:	8/10/00 13.27.15

Columnas

Nombre	Tipo	Tamaño
Com_Aut	Texto	20
AllowZeroLength:	Falso	
Atributos:	Longitud variable	
Campo de origen:	Com_Aut	
ColumnHidden:	Falso	
ColumnOrder:	Predeterminado	
ColumnWidth:	Predeterminado	
Orden de combinación:	Español	
Posición ordinal:	0	
Required:	Falso	
Tabla de origen:	LICIMAILT	
Provincia	Texto	25
AllowZeroLength:	Falso	
Atributos:	Longitud variable	
Campo de origen:	Provincia	
ColumnHidden:	Falso	
ColumnOrder:	Predeterminado	
ColumnWidth:	Predeterminado	
Orden de combinación:	Español	
Posición ordinal:	1	
Required:	Falso	
Tabla de origen:	LICIMAILT	
Tipo	Texto	2
AllowZeroLength:	Falso	
Atributos:	Longitud variable	
Campo de origen:	Tipo	
ColumnHidden:	Falso	
ColumnOrder:	Predeterminado	
ColumnWidth:	Predeterminado	
Orden de combinación:	Español	
Posición ordinal:	2	
Required:	Falso	
Tabla de origen:	LICIMAILT	
Objeto	Texto	254
AllowZeroLength:	Falso	
Atributos:	Longitud variable	
Campo de origen:	Objeto	
ColumnHidden:	Falso	
ColumnOrder:	Predeterminado	
ColumnWidth:	5196	
Orden de combinación:	Español	
Posición ordinal:	3	
Required:	Falso	

Cogest.mdb (c) EPA
 Tabla: LICIMAILT

noviembre de 2000
 Página: 19

Tabla de origen:	LICIMAILT		
Presupuest		Texto	40
AllowZeroLength:	Falso		
Atributos:	Longitud variable		
Campo de origen:	Presupuest		
ColumnHidden:	Falso		
ColumnOrder:	Predeterminado		
ColumnWidth:	Predeterminado		
Orden de combinación:	Español		
Posición ordinal:	4		
Required:	Falso		
Tabla de origen:	LICIMAILT		
Plazo		Texto	40
AllowZeroLength:	Falso		
Atributos:	Longitud variable		
Campo de origen:	Plazo		
ColumnHidden:	Falso		
ColumnOrder:	Predeterminado		
ColumnWidth:	Predeterminado		
Orden de combinación:	Español		
Posición ordinal:	5		
Required:	Falso		
Tabla de origen:	LICIMAILT		
Fianza		Texto	40
AllowZeroLength:	Falso		
Atributos:	Longitud variable		
Campo de origen:	Fianza		
ColumnHidden:	Falso		
ColumnOrder:	Predeterminado		
ColumnWidth:	Predeterminado		
Orden de combinación:	Español		
Posición ordinal:	6		
Required:	Falso		
Tabla de origen:	LICIMAILT		
Clasificac		Texto	130
AllowZeroLength:	Falso		
Atributos:	Longitud variable		
Campo de origen:	Clasificac		
ColumnHidden:	Falso		
ColumnOrder:	Predeterminado		
ColumnWidth:	Predeterminado		
Orden de combinación:	Español		
Posición ordinal:	7		
Required:	Falso		
Tabla de origen:	LICIMAILT		
Exposic_Do		Texto	254
AllowZeroLength:	Falso		
Atributos:	Longitud variable		
Campo de origen:	Exposic_Do		
ColumnHidden:	Falso		
ColumnOrder:	Predeterminado		
ColumnWidth:	Predeterminado		
Orden de combinación:	Español		
Posición ordinal:	8		

Cogest.mdb (c) EPA
 Tabla: LICIMAILT

noviembre de 2000
 Página: 20

	Required:	Falso		
	Tabla de origen:	LICIMAILT		
Telefono			Texto	50
	AllowZeroLength:	Falso		
	Atributos:	Longitud variable		
	Campo de origen:	Telefono		
	ColumnHidden:	Falso		
	ColumnOrder:	Predeterminado		
	ColumnWidth:	Predeterminado		
	Orden de combinación:	Español		
	Posición ordinal:	9		
	Required:	Falso		
	Tabla de origen:	LICIMAILT		
Inst_Hasta			Texto	60
	AllowZeroLength:	Falso		
	Atributos:	Longitud variable		
	Campo de origen:	Inst_Hasta		
	ColumnHidden:	Falso		
	ColumnOrder:	Predeterminado		
	ColumnWidth:	Predeterminado		
	Orden de combinación:	Español		
	Posición ordinal:	10		
	Required:	Falso		
	Tabla de origen:	LICIMAILT		
Apert_Prop			Texto	60
	AllowZeroLength:	Falso		
	Atributos:	Longitud variable		
	Campo de origen:	Apert_Prop		
	ColumnHidden:	Falso		
	ColumnOrder:	Predeterminado		
	ColumnWidth:	Predeterminado		
	Orden de combinación:	Español		
	Posición ordinal:	11		
	Required:	Falso		
	Tabla de origen:	LICIMAILT		
Numero_Exp			Texto	60
	AllowZeroLength:	Falso		
	Atributos:	Longitud variable		
	Campo de origen:	Numero_Exp		
	ColumnHidden:	Falso		
	ColumnOrder:	Predeterminado		
	ColumnWidth:	Predeterminado		
	Orden de combinación:	Español		
	Posición ordinal:	12		
	Required:	Falso		
	Tabla de origen:	LICIMAILT		
BO			Texto	40
	AllowZeroLength:	Falso		
	Atributos:	Longitud variable		
	Campo de origen:	BO		
	ColumnHidden:	Falso		
	ColumnOrder:	Predeterminado		
	ColumnWidth:	Predeterminado		
	Orden de combinación:	Español		

Cogest.mdb (c) EPA
 Tabla: LICIMAILT

noviembre de 2000
 Página: 21

	Posición ordinal:	13		
	Required:	Falso		
	Tabla de origen:	LICIMAILT		
Modalidad			Texto	4
	AllowZeroLength:	Falso		
	Atributos:	Longitud variable		
	Campo de origen:	Modalidad		
	ColumnHidden:	Falso		
	ColumnOrder:	Predeterminado		
	ColumnWidth:	Predeterminado		
	Orden de combinación:	Español		
	Posición ordinal:	14		
	Required:	Falso		
	Tabla de origen:	LICIMAILT		
Fec_Fax			Fecha/Hora	8
	AllowZeroLength:	Falso		
	Atributos:	Tamaño fijo		
	Campo de origen:	Fec_Fax		
	ColumnHidden:	Falso		
	ColumnOrder:	Predeterminado		
	ColumnWidth:	Predeterminado		
	Orden de combinación:	Español		
	Posición ordinal:	15		
	Required:	Falso		
	Tabla de origen:	LICIMAILT		

Permisos de usuario

admin

Permisos de grupo

Admins
 Users

Propiedades

ActivarOrden:	Verdadero	Def. actualizable:	Verdadero
Descripción:	Diario Costes	Fecha de creación:	8/10/00 13.27.15
RecordCount:	55591	Última actualización:	8/10/00 13.28.54

Columnas

Nombre	Tipo	Tamaño
Dr_AUT	Número (largo)	4
AllowZeroLength: Falso Atributos: Tamaño fijo; Autoincremento Campo de origen: Dr_AUT ColumnHidden: Falso ColumnOrder: Predeterminado ColumnWidth: Predeterminado Orden de combinación: Español Posición ordinal: 0 Required: Falso Tabla de origen: t10Dr_Diario		
Dr_IdOperador	Texto	5
AllowZeroLength: Falso Atributos: Longitud variable Campo de origen: Dr_IdOperador ColumnHidden: Falso ColumnOrder: Predeterminado ColumnWidth: Predeterminado DisplayControl: Cuadro de texto Orden de combinación: Español Posición ordinal: 1 Required: Verdadero Tabla de origen: t10Dr_Diario Valor predeterminado: "Op000"		
Dr_Fecha	Fecha/Hora	8
AllowZeroLength: Falso Atributos: Tamaño fijo Campo de origen: Dr_Fecha ColumnHidden: Falso ColumnOrder: Predeterminado ColumnWidth: 1417 Formato: Fecha corta Orden de combinación: Español Posición ordinal: 2 Required: Verdadero Tabla de origen: t10Dr_Diario Valor predeterminado: Date()		
Dr_Input	Fecha/Hora	8
AllowZeroLength: Falso Atributos: Tamaño fijo Campo de origen: Dr_Input ColumnHidden: Falso ColumnOrder: Predeterminado ColumnWidth: 1455		

Formato:	Fecha corta		
Orden de combinación:	Español		
Posición ordinal:	3		
Required:	Falso		
Tabla de origen:	t10Dr_Diario		
Dr_Justificante		Texto	50
AllowZeroLength:	Falso		
Atributos:	Longitud variable		
Campo de origen:	Dr_Justificante		
ColumnHidden:	Falso		
ColumnOrder:	Predeterminado		
ColumnWidth:	2556		
Descripción:	Número del justificante		
DisplayControl:	Cuadro de texto		
Orden de combinación:	Español		
Posición ordinal:	4		
Required:	Verdadero		
Tabla de origen:	t10Dr_Diario		
Valor predeterminado:	"Diario costes"		
Dr_IdModalidad		Texto	50
AllowZeroLength:	Falso		
Atributos:	Longitud variable		
Campo de origen:	Dr_IdModalidad		
ColumnHidden:	Falso		
ColumnOrder:	Predeterminado		
ColumnWidth:	Predeterminado		
DisplayControl:	Cuadro de texto		
Orden de combinación:	Español		
Posición ordinal:	5		
Required:	Falso		
Tabla de origen:	t10Dr_Diario		
Dr_IdDocumento		Texto	50
AllowZeroLength:	Falso		
Atributos:	Longitud variable		
Campo de origen:	Dr_IdDocumento		
ColumnHidden:	Falso		
ColumnOrder:	Predeterminado		
ColumnWidth:	2004		
Descripción:	Tipo de justificante		
DisplayControl:	Cuadro de texto		
Orden de combinación:	Español		
Posición ordinal:	6		
Required:	Verdadero		
Tabla de origen:	t10Dr_Diario		
Valor predeterminado:	"TJ001"		
Dr_IdConcepto		Texto	50
AllowZeroLength:	Falso		
Atributos:	Longitud variable		
Campo de origen:	Dr_IdConcepto		
ColumnHidden:	Falso		
ColumnOrder:	Predeterminado		
ColumnWidth:	1644		
Descripción:	Código de concepto del registro.		
DisplayControl:	Cuadro de texto		
Orden de combinación:	Español		

Posición ordinal:	7		
Required:	Falso		
Tabla de origen:	t10Dr_Diario		
Dr_IdContrato		Texto	50
AllowZeroLength:	Falso		
Atributos:	Longitud variable		
Campo de origen:	Dr_IdContrato		
ColumnHidden:	Falso		
ColumnOrder:	Predeterminado		
ColumnWidth:	Predeterminado		
Descripción:	Código de la actividad imputada, a la que corresponde el registro.		
DisplayControl:	Cuadro de texto		
Orden de combinación:	Español		
Posición ordinal:	8		
Required:	Falso		
Tabla de origen:	t10Dr_Diario		
Dr_IdActividad		Texto	50
AllowZeroLength:	Falso		
Atributos:	Longitud variable		
Campo de origen:	Dr_IdActividad		
ColumnHidden:	Falso		
ColumnOrder:	Predeterminado		
ColumnWidth:	Predeterminado		
Descripción:	Código de la tarea realizada por el empleado.		
DisplayControl:	Cuadro de texto		
Orden de combinación:	Español		
Posición ordinal:	9		
Required:	Falso		
Tabla de origen:	t10Dr_Diario		
Dr_IdPersonal		Texto	50
AllowZeroLength:	Falso		
Atributos:	Longitud variable		
Campo de origen:	Dr_IdPersonal		
ColumnHidden:	Falso		
ColumnOrder:	Predeterminado		
ColumnWidth:	Predeterminado		
Descripción:	Código del portador de costes, sea empleado o material		
DisplayControl:	Cuadro de texto		
Orden de combinación:	Español		
Posición ordinal:	10		
Required:	Falso		
Tabla de origen:	t10Dr_Diario		
Dr_IdTerceros		Número (entero)	2
AllowZeroLength:	Falso		
Atributos:	Tamaño fijo		
Campo de origen:	Dr_IdTerceros		
ColumnHidden:	Falso		
ColumnOrder:	Predeterminado		
ColumnWidth:	Predeterminado		
Descripción:	Código del tercero imputado en el registro.		
DisplayControl:	Cuadro de texto		
Lugares decimales:	Automático		
Orden de combinación:	Español		
Posición ordinal:	11		
Required:	Falso		

Tabla de origen:	t10Dr_Diario		
Valor predeterminado:	0		
Dr_IdTerritorial		Texto	50
AllowZeroLength:	Falso		
Atributos:	Longitud variable		
Campo de origen:	Dr_IdTerritorial		
ColumnHidden:	Falso		
ColumnOrder:	Predeterminado		
ColumnWidth:	Predeterminado		
DisplayControl:	Cuadro de texto		
Orden de combinación:	Español		
Posición ordinal:	12		
Required:	Falso		
Tabla de origen:	t10Dr_Diario		
Dr_HrMes		Número (simple)	4
AllowZeroLength:	Falso		
Atributos:	Tamaño fijo		
Campo de origen:	Dr_HrMes		
ColumnHidden:	Falso		
ColumnOrder:	Predeterminado		
ColumnWidth:	Predeterminado		
Descripción:	Horas mensuales computadas por el personal desplazado.		
DisplayControl:	Cuadro de texto		
Formato:	Estándar		
Lugares decimales:	2		
Orden de combinación:	Español		
Posición ordinal:	13		
Regla de validación:	>=0		
Required:	Verdadero		
Tabla de origen:	t10Dr_Diario		
Valor predeterminado:	0		
Dr_HrDía		Fecha/Hora	8
AllowZeroLength:	Falso		
Atributos:	Tamaño fijo		
Campo de origen:	Dr_HrDía		
ColumnHidden:	Falso		
ColumnOrder:	Predeterminado		
ColumnWidth:	1044		
Descripción:	Horas consumidad por el personal que imputa diariamente.		
Formato:	Hora corta		
Orden de combinación:	Español		
Posición ordinal:	14		
Required:	Verdadero		
Tabla de origen:	t10Dr_Diario		
Valor predeterminado:	#12:00:00 AM#		
Dr_Km		Número (simple)	4
AllowZeroLength:	Falso		
Atributos:	Tamaño fijo		
Campo de origen:	Dr_Km		
ColumnHidden:	Falso		
ColumnOrder:	Predeterminado		
ColumnWidth:	2280		
Descripción:	Número de kilómetros hechos por el personal en el desempeño de su trabajo.		
DisplayControl:	Cuadro de texto		

Formato:	Estándar		
Lugares decimales:	0		
Orden de combinación:	Español		
Posición ordinal:	15		
Regla de validación:	>=0 And <5000		
Required:	Verdadero		
Tabla de origen:	t10Dr_Diario		
Valor predeterminado:	0		
Dr_Desplazamientos		Número (simple)	4
AllowZeroLength:	Falso		
Atributos:	Tamaño fijo		
Campo de origen:	Dr_Desplazamientos		
ColumnHidden:	Falso		
ColumnOrder:	Predeterminado		
ColumnWidth:	756		
Descripción:	Gastos pagados por el personal con motivo de desplazamientos realizados, suplidos por el empleado.		
DisplayControl:	Cuadro de texto		
Formato:	Estándar		
Lugares decimales:	0		
Orden de combinación:	Español		
Posición ordinal:	16		
Regla de validación:	>=0 And <25000		
Required:	Verdadero		
Tabla de origen:	t10Dr_Diario		
Valor predeterminado:	0		
Dr_Restaurantes		Número (simple)	4
AllowZeroLength:	Falso		
Atributos:	Tamaño fijo		
Campo de origen:	Dr_Restaurantes		
ColumnHidden:	Falso		
ColumnOrder:	Predeterminado		
ColumnWidth:	2388		
Descripción:	Gastos pagados por el personal en restaquantes, cafetería, y suplidos por el empleado..		
DisplayControl:	Cuadro de texto		
Formato:	Estándar		
Lugares decimales:	0		
Orden de combinación:	Español		
Posición ordinal:	17		
Regla de validación:	Between 0 And 150000		
Required:	Verdadero		
Tabla de origen:	t10Dr_Diario		
Valor predeterminado:	0		
Dr_OtrosSuplidos		Número (simple)	4
AllowZeroLength:	Falso		
Atributos:	Tamaño fijo		
Campo de origen:	Dr_OtrosSuplidos		
ColumnHidden:	Falso		
ColumnOrder:	Predeterminado		
ColumnWidth:	Predeterminado		
Descripción:	Otros gastos suplidos por el personal		
DisplayControl:	Cuadro de texto		
Formato:	Estándar		
Lugares decimales:	0		

Orden de combinación:	Español		
Posición ordinal:	18		
Regla de validación:	Between 0 And 150000		
Required:	Verdadero		
Tabla de origen:	t10Dr_Diario		
Valor predeterminado:	0		
Dr_Honorarios		Número (largo)	4
AllowZeroLength:	Falso		
Atributos:	Tamaño fijo		
Campo de origen:	Dr_Honorarios		
ColumnHidden:	Falso		
ColumnOrder:	Predeterminado		
ColumnWidth:	1704		
Descripción:	Importe honorarios profesionales subcontratados		
DisplayControl:	Cuadro de texto		
Lugares decimales:	Automático		
Orden de combinación:	Español		
Posición ordinal:	19		
Required:	Falso		
Tabla de origen:	t10Dr_Diario		
Valor predeterminado:	0		
Dr_Suministros		Número (simple)	4
AllowZeroLength:	Falso		
Atributos:	Tamaño fijo		
Campo de origen:	Dr_Suministros		
ColumnHidden:	Falso		
ColumnOrder:	Predeterminado		
ColumnWidth:	2475		
Descripción:	Importe de las imputaciones realizadas por contrataciones		
DisplayControl:	Cuadro de texto		
Formato:	Estándar		
Lugares decimales:	0		
Orden de combinación:	Español		
Posición ordinal:	20		
Required:	Verdadero		
Tabla de origen:	t10Dr_Diario		
Valor predeterminado:	0		
Dr_Facturación		Número (simple)	4
AllowZeroLength:	Falso		
Atributos:	Tamaño fijo		
Campo de origen:	Dr_Facturación		
ColumnHidden:	Falso		
ColumnOrder:	Predeterminado		
ColumnWidth:	Predeterminado		
Descripción:	Importe de la facturación realizada imputable a la actividad.		
DisplayControl:	Cuadro de texto		
Formato:	Estándar		
Lugares decimales:	0		
Orden de combinación:	Español		
Posición ordinal:	21		
Required:	Verdadero		
Tabla de origen:	t10Dr_Diario		
Valor predeterminado:	0		
Dr_Ejemplares		Número (simple)	4
AllowZeroLength:	Falso		

Cogest.mdb (c) EPA
 Tabla: t10Dr_Diario

noviembre de 2000
 Página: 28

Atributos: Tamaño fijo
 Campo de origen: Dr_Ejemplares
 ColumnHidden: Falso
 ColumnOrder: Predeterminado
 ColumnWidth: Predeterminado
 Descripción: Número de ejemplares encuadernados de trabajo terminado.
 DisplayControl: Cuadro de texto
 Formato: Estándar
 Lugares decimales: 0
 Orden de combinación: Español
 Posición ordinal: 22
 Regla de validación: Between 0 And 40
 Required: Verdadero
 Tabla de origen: t10Dr_Diario
 Valor predeterminado: 0

Dr_FotocBN Número (entero) 2

AllowZeroLength: Falso
 Atributos: Tamaño fijo
 Campo de origen: Dr_FotocBN
 ColumnHidden: Falso
 ColumnOrder: Predeterminado
 ColumnWidth: Predeterminado
 Descripción: Número de fotocopias en blanco y negro consumidas en cada ejemplar de proyecto entregado.
 DisplayControl: Cuadro de texto
 Formato: Estándar
 Lugares decimales: 0
 Orden de combinación: Español
 Posición ordinal: 23
 Regla de validación: Between 0 And 50000
 Required: Verdadero
 Tabla de origen: t10Dr_Diario
 Valor predeterminado: 0

Dr_FotocCL Número (simple) 4

AllowZeroLength: Falso
 Atributos: Tamaño fijo
 Campo de origen: Dr_FotocCL
 ColumnHidden: Falso
 ColumnOrder: Predeterminado
 ColumnWidth: Predeterminado
 Descripción: Número de fotocopias color consumidas en cada ejemplar de proyecto entregado.
 DisplayControl: Cuadro de texto
 Formato: Estándar
 Lugares decimales: 0
 Orden de combinación: Español
 Posición ordinal: 24
 Regla de validación: Between 0 And 3000
 Required: Verdadero
 Tabla de origen: t10Dr_Diario
 Valor predeterminado: 0

Dr_Fotografías Número (entero) 2

AllowZeroLength: Falso
 Atributos: Tamaño fijo
 Campo de origen: Dr_Fotografías

Cogest.mdb (c) EPA
 Tabla: t10Dr_Diario

noviembre de 2000
 Página: 29

ColumnHidden: Falso
 ColumnOrder: Predeterminado
 ColumnWidth: Predeterminado
 Descripción: Número de fotografías consumidas reportajes asociados a cada ejemplar de proyecto entregado.
 DisplayControl: Cuadro de texto
 Formato: Estándar
 Lugares decimales: 0
 Orden de combinación: Español
 Posición ordinal: 25
 Regla de validación: Between 0 And 1000
 Required: Verdadero
 Tabla de origen: t10Dr_Diario
 Valor predeterminado: 0

Dr_Carpesanos Número (simple) 4
 AllowZeroLength: Falso
 Atributos: Tamaño fijo
 Campo de origen: Dr_Carpesanos
 ColumnHidden: Falso
 ColumnOrder: Predeterminado
 ColumnWidth: Predeterminado
 Descripción: Número de carpesanos consumidos en cada ejemplar de proyecto entregado.
 DisplayControl: Cuadro de texto
 Formato: Estándar
 Lugares decimales: 0
 Orden de combinación: Español
 Posición ordinal: 26
 Regla de validación: Between 0 And 100
 Required: Verdadero
 Tabla de origen: t10Dr_Diario
 Valor predeterminado: 0

Dr_Cartulinas Número (simple) 4
 AllowZeroLength: Falso
 Atributos: Tamaño fijo
 Campo de origen: Dr_Cartulinas
 ColumnHidden: Falso
 ColumnOrder: Predeterminado
 ColumnWidth: Predeterminado
 Descripción: Número de cartulinas consumidas en cada ejemplar de proyecto entregado.
 DisplayControl: Cuadro de texto
 Formato: Estándar
 Lugares decimales: 0
 Orden de combinación: Español
 Posición ordinal: 27
 Regla de validación: Between 0 And 1000
 Required: Verdadero
 Tabla de origen: t10Dr_Diario
 Valor predeterminado: 0

Dr_Planos Número (simple) 4
 AllowZeroLength: Falso
 Atributos: Tamaño fijo
 Campo de origen: Dr_Planos

	ColumnHidden:	Falso		
	ColumnOrder:	Predeterminado		
	ColumnWidth:	Predeterminado		
	Descripción:	Número de planos editados en cada ejemplar de proyecto		
	DisplayControl:	Cuadro de texto		
	Formato:	Estándar		
	Lugares decimales:	0		
	Orden de combinación:	Español		
	Posición ordinal:	28		
	Regla de validación:	Between 0 And 1000		
	Required:	Verdadero		
	Tabla de origen:	t10Dr_Diario		
	Valor predeterminado:	0		
Dr_Tapas			Número (simple)	4
	AllowZeroLength:	Falso		
	Atributos:	Tamaño fijo		
	Campo de origen:	Dr_Tapas		
	ColumnHidden:	Falso		
	ColumnOrder:	Predeterminado		
	ColumnWidth:	Predeterminado		
	Descripción:	Número de tapas consumidas en cada ejemplar de proyecto		
	DisplayControl:	Cuadro de texto		
	Formato:	Estándar		
	Lugares decimales:	0		
	Orden de combinación:	Español		
	Posición ordinal:	29		
	Regla de validación:	Between 0 And 1000		
	Required:	Verdadero		
	Tabla de origen:	t10Dr_Diario		
	Valor predeterminado:	0		
Dr_Zip			Número (simple)	4
	AllowZeroLength:	Falso		
	Atributos:	Tamaño fijo		
	Campo de origen:	Dr_Zip		
	ColumnHidden:	Falso		
	ColumnOrder:	Predeterminado		
	ColumnWidth:	Predeterminado		
	Descripción:	Número de discos zip entregados con cada ejemplar de proyecto.		
	DisplayControl:	Cuadro de texto		
	Formato:	Estándar		
	Lugares decimales:	0		
	Orden de combinación:	Español		
	Posición ordinal:	30		
	Regla de validación:	Between 0 And 20		
	Required:	Verdadero		
	Tabla de origen:	t10Dr_Diario		
	Valor predeterminado:	0		
Dr_Cdrom			Número (simple)	4
	AllowZeroLength:	Falso		
	Atributos:	Tamaño fijo		
	Campo de origen:	Dr_Cdrom		
	ColumnHidden:	Falso		
	ColumnOrder:	Predeterminado		
	ColumnWidth:	Predeterminado		
	Descripción:	Número de cdrom entregado en en cada ejemplar de proyecto.		
	DisplayControl:	Cuadro de texto		

Formato:	Estándar		
Lugares decimales:	0		
Orden de combinación:	Español		
Posición ordinal:	31		
Regla de validación:	Between 0 And 20		
Required:	Verdadero		
Tabla de origen:	t10Dr_Diario		
Valor predeterminado:	0		
Dr_Encuadernación		Número (simple)	4
AllowZeroLength:	Falso		
Atributos:	Tamaño fijo		
Campo de origen:	Dr_Encuadernación		
ColumnHidden:	Falso		
ColumnOrder:	Predeterminado		
ColumnWidth:	Predeterminado		
Descripción:	Importe facturado por trabajos externos de encuadernación.		
DisplayControl:	Cuadro de texto		
Formato:	Estándar		
Lugares decimales:	0		
Orden de combinación:	Español		
Posición ordinal:	32		
Regla de validación:	Between 0 And 500000		
Required:	Verdadero		
Tabla de origen:	t10Dr_Diario		
Valor predeterminado:	0		
Dr_Validación		Sí/No	1
AllowZeroLength:	Falso		
Atributos:	Tamaño fijo		
Campo de origen:	Dr_Validación		
ColumnHidden:	Falso		
ColumnOrder:	Predeterminado		
ColumnWidth:	1104		
Descripción:	Aceptación por el operador del registro imputado.		
DisplayControl:	106		
Formato:	Sí/No		
Orden de combinación:	Español		
Posición ordinal:	33		
Regla de validación:	Yes		
Required:	Verdadero		
Tabla de origen:	t10Dr_Diario		
Dr_Convalidación		Sí/No	1
AllowZeroLength:	Falso		
Atributos:	Tamaño fijo		
Campo de origen:	Dr_Convalidación		
ColumnHidden:	Falso		
ColumnOrder:	Predeterminado		
ColumnWidth:	Predeterminado		
Descripción:	Convalidación de registro realizada por el jefe de equipo de trabajo.		
DisplayControl:	106		
Formato:	Sí/No		
Orden de combinación:	Español		
Posición ordinal:	34		
Required:	Falso		
Tabla de origen:	t10Dr_Diario		
Dr_Supervisión		Sí/No	1

Cogest.mdb (c) EPA
 Tabla: t10Dr_Diario

noviembre de 2000
 Página: 32

AllowZeroLength: Falso
 Atributos: Tamaño fijo
 Campo de origen: Dr_Supervisión
 ColumnHidden: Falso
 ColumnOrder: Predeterminado
 ColumnWidth: 1417
 Descripción: Supervisión por el Jefe de Área de los registros validados y convalidados.
 DisplayControl: 106
 Formato: Sí/No
 Orden de combinación: Español
 Posición ordinal: 35
 Required: Falso
 Tabla de origen: t10Dr_Diario

Dr_Revisión Si/No 1
 AllowZeroLength: Falso
 Atributos: Tamaño fijo
 Campo de origen: Dr_Revisión
 ColumnHidden: Falso
 ColumnOrder: Predeterminado
 ColumnWidth: Predeterminado
 Descripción: Revisión por Gerencia de los registros validados y convalidados y supervisados que afectan a actividades complementarias.
 DisplayControl: 106
 Formato: Sí/No
 Orden de combinación: Español
 Posición ordinal: 36
 Required: Falso
 Tabla de origen: t10Dr_Diario

Dr_Rechazado Si/No 1
 AllowZeroLength: Falso
 Atributos: Tamaño fijo
 Campo de origen: Dr_Rechazado
 ColumnHidden: Falso
 ColumnOrder: Predeterminado
 ColumnWidth: Predeterminado
 Descripción: Rechazo de registro por Gerencia.
 DisplayControl: 106
 Formato: Sí/No
 Orden de combinación: Español
 Posición ordinal: 37
 Required: Falso
 Tabla de origen: t10Dr_Diario

Dr_Anulado Si/No 1
 AllowZeroLength: Falso
 Atributos: Tamaño fijo
 Campo de origen: Dr_Anulado
 ColumnHidden: Falso
 ColumnOrder: Predeterminado
 ColumnWidth: Predeterminado
 Descripción: Anulación de registro por el administrador de la base de datos.
 DisplayControl: 106
 Formato: Sí/No
 Orden de combinación: Español
 Posición ordinal: 38

Cogest.mdb (c) EPA
 Tabla: t10Dr_Diario

noviembre de 2000
 Página: 33

	Required:	Falso		
	Tabla de origen:	t10Dr_Diario		
Dr_AsigReg			Texto	5
	AllowZeroLength:	Falso		
	Atributos:	Longitud variable		
	Campo de origen:	Dr_AsigReg		
	ColumnHidden:	Falso		
	ColumnOrder:	Predeterminado		
	ColumnWidth:	Predeterminado		
	DisplayControl:	Cuadro de texto		
	Orden de combinación:	Español		
	Posición ordinal:	39		
	Required:	Falso		
	Tabla de origen:	t10Dr_Diario		
Dr_Notas			Texto	255
	AllowZeroLength:	Falso		
	Atributos:	Longitud variable		
	Campo de origen:	Dr_Notas		
	ColumnHidden:	Falso		
	ColumnOrder:	Predeterminado		
	ColumnWidth:	2244		
	Descripción:	Observaciones que han de hacerse para aclarar registros de concepto confuso.		
	DisplayControl:	Cuadro de texto		
	Orden de combinación:	Español		
	Posición ordinal:	40		
	Required:	Falso		
	Tabla de origen:	t10Dr_Diario		

Relaciones

{C71EC932-9D0D-11D4-9C89-00C04F8EEACE}

t11Md_Modalidad		t10Dr_Diario
Md_CdModalidad	1	∞ Dr_IdModalidad
Atributos:		Exigir
Atributos:		Uno a varios

{C71EC933-9D0D-11D4-9C89-00C04F8EEACE}

t12Cn_Concepto		t10Dr_Diario
Cn_CdConceptos	1	∞ Dr_IdConcepto
Atributos:		Uno a varios
Atributos:		Exigir

{C71EC934-9D0D-11D4-9C89-00C04F8EEACE}

t13HD_HrDía		t10Dr_Diario	
HD_Tiempo		Dr_Fecha	
Atributos:		Uno a varios	
Atributos:		No exigir	

{C71EC935-9D0D-11D4-9C89-00C04F8EEACE}

t14Dc_Documento		t10Dr_Diario	
Dc_CdDocumento	1	∞	Dr_IdDocumento
Atributos:		Exigir	
Atributos:		Uno a varios	

{C71EC936-9D0D-11D4-9C89-00C04F8EEACE}

t160Ac_Actividades		t10Dr_Diario	
Ac_CdActividades	1	∞	Dr_IdActividad
Atributos:		Exigir	
Atributos:		Uno a varios	

{C71EC937-9D0D-11D4-9C89-00C04F8EEACE}

t160Ac_Actividades		t10Dr_Diario	
Ac_CdActividades	1	∞	Dr_IdActividad
Atributos:		Uno a varios	
Atributos:		Exigir	

{C71EC938-9D0D-11D4-9C89-00C04F8EEACE}

t170000Ct_Contratos		t10Dr_Diario	
Ct_CdContrato	1	∞	Dr_IdContrato
Atributos:		Uno a varios	
Atributos:		Exigir	

{C71EC93C-9D0D-11D4-9C89-00C04F8EEACE}

t180Pr_Personal		t10Dr_Diario
Pr_CdPersonal	1 ∞	Dr_IdPersonal
Atributos:		Uno a varios
Atributos:		Exigir

{C71EC942-9D0D-11D4-9C89-00C04F8EEACE}

t190Tr_Terceros		t10Dr_Diario
Tr_CdTerceros		Dr_IdTerceros
Atributos:		No exigir
Atributos:		Uno a varios

Índices de tabla

Nombre	Número de
{C71EC932-9D0D-11D4-9C89-00C04F8E	1
Agrupado:	Falso
Cuenta distinta:	5
Extranjero:	Verdadero
Ignorar Nulos:	Falso
Nombre:	{C71EC932-9D0D-11D4-9C89-00C04F8EEACE}
Principal:	Falso
Required:	Falso
Única:	Falso
Campos:	Dr_IdModalidad, Ascendente
{C71EC933-9D0D-11D4-9C89-00C04F8E	1
Agrupado:	Falso
Cuenta distinta:	24
Extranjero:	Verdadero
Ignorar Nulos:	Falso
Nombre:	{C71EC933-9D0D-11D4-9C89-00C04F8EEACE}
Principal:	Falso
Required:	Falso
Única:	Falso
Campos:	Dr_IdConcepto, Ascendente
{C71EC935-9D0D-11D4-9C89-00C04F8E	1
Agrupado:	Falso
Cuenta distinta:	4
Extranjero:	Verdadero
Ignorar Nulos:	Falso
Nombre:	{C71EC935-9D0D-11D4-9C89-00C04F8EEACE}
Principal:	Falso
Required:	Falso
Única:	Falso
Campos:	Dr_IdDocumento, Ascendente

```

{C71EC936-9D0D-11D4-9C89-00C04F8E} 1
    Agrupado: Falso
    Cuenta distinta: 36
    Extranjero: Verdadero
    Ignorar Nulos: Falso
    Nombre: {C71EC936-9D0D-11D4-9C89-00C04F8EEACE}
    Principal: Falso
    Required: Falso
    Única: Falso
    Campos: Dr_IdActividad, Ascendente
{C71EC937-9D0D-11D4-9C89-00C04F8E} 1
    Agrupado: Falso
    Cuenta distinta: 36
    Extranjero: Verdadero
    Ignorar Nulos: Falso
    Nombre: {C71EC937-9D0D-11D4-9C89-00C04F8EEACE}
    Principal: Falso
    Required: Falso
    Única: Falso
    Campos: Dr_IdActividad, Ascendente
{C71EC938-9D0D-11D4-9C89-00C04F8E} 1
    Agrupado: Falso
    Cuenta distinta: 525
    Extranjero: Verdadero
    Ignorar Nulos: Falso
    Nombre: {C71EC938-9D0D-11D4-9C89-00C04F8EEACE}
    Principal: Falso
    Required: Falso
    Única: Falso
    Campos: Dr_IdContrato, Ascendente
{C71EC93C-9D0D-11D4-9C89-00C04F8E} 1
    Agrupado: Falso
    Cuenta distinta: 215
    Extranjero: Verdadero
    Ignorar Nulos: Falso
    Nombre: {C71EC93C-9D0D-11D4-9C89-00C04F8EEACE}
    Principal: Falso
    Required: Falso
    Única: Falso
    Campos: Dr_IdPersonal, Ascendente
Dr_Anulado 1
    Agrupado: Falso
    Cuenta distinta: 1
    Extranjero: Falso
    Ignorar Nulos: Falso
    Nombre: Dr_Anulado
    Principal: Falso
    Required: Falso
    Única: Falso
    Campos: Dr_Anulado, Ascendente
Dr_AsigReg 1
    Agrupado: Falso
    Cuenta distinta: 10
    Extranjero: Falso
    
```

	Ignorar Nulos:	Falso
	Nombre:	Dr_AsigReg
	Principal:	Falso
	Required:	Falso
	Única:	Falso
	Campos:	Dr_AsigReg, Ascendente
Dr_Convalidación		1
	Agrupado:	Falso
	Cuenta distinta:	2
	Extranjero:	Falso
	Ignorar Nulos:	Falso
	Nombre:	Dr_Convalidación
	Principal:	Falso
	Required:	Falso
	Única:	Falso
	Campos:	Dr_Convalidación, Ascendente
Dr_IdActividad		1
	Agrupado:	Falso
	Cuenta distinta:	36
	Extranjero:	Falso
	Ignorar Nulos:	Falso
	Nombre:	Dr_IdActividad
	Principal:	Falso
	Required:	Falso
	Única:	Falso
	Campos:	Dr_IdActividad, Ascendente
Dr_IdConcepto		1
	Agrupado:	Falso
	Cuenta distinta:	24
	Extranjero:	Falso
	Ignorar Nulos:	Falso
	Nombre:	Dr_IdConcepto
	Principal:	Falso
	Required:	Falso
	Única:	Falso
	Campos:	Dr_IdConcepto, Ascendente
Dr_IdContrato		1
	Agrupado:	Falso
	Cuenta distinta:	525
	Extranjero:	Falso
	Ignorar Nulos:	Falso
	Nombre:	Dr_IdContrato
	Principal:	Falso
	Required:	Falso
	Única:	Falso
	Campos:	Dr_IdContrato, Ascendente
Dr_IdDocumento		1
	Agrupado:	Falso
	Cuenta distinta:	4
	Extranjero:	Falso
	Ignorar Nulos:	Falso
	Nombre:	Dr_IdDocumento
	Principal:	Falso
	Required:	Falso

Única:	Falso
Campos:	Dr_IdDocumento, Ascendente
Dr_IdFecha	1
Agrupado:	Falso
Cuenta distinta:	1034
Extranjero:	Falso
Ignorar Nulos:	Falso
Nombre:	Dr_IdFecha
Principal:	Falso
Required:	Falso
Única:	Falso
Campos:	Dr_Fecha, Ascendente
Dr_IdModalidad	1
Agrupado:	Falso
Cuenta distinta:	5
Extranjero:	Falso
Ignorar Nulos:	Falso
Nombre:	Dr_IdModalidad
Principal:	Falso
Required:	Falso
Única:	Falso
Campos:	Dr_IdModalidad, Ascendente
Dr_IdPersonal	1
Agrupado:	Falso
Cuenta distinta:	215
Extranjero:	Falso
Ignorar Nulos:	Falso
Nombre:	Dr_IdPersonal
Principal:	Falso
Required:	Falso
Única:	Falso
Campos:	Dr_IdPersonal, Ascendente
Dr_IdTerceros	1
Agrupado:	Falso
Cuenta distinta:	403
Extranjero:	Falso
Ignorar Nulos:	Falso
Nombre:	Dr_IdTerceros
Principal:	Falso
Required:	Falso
Única:	Falso
Campos:	Dr_IdTerceros, Ascendente
Dr_IdTerritorial	1
Agrupado:	Falso
Cuenta distinta:	1
Extranjero:	Falso
Ignorar Nulos:	Falso
Nombre:	Dr_IdTerritorial
Principal:	Falso
Required:	Falso
Única:	Falso
Campos:	Dr_IdTerritorial, Ascendente
Dr_Input	1
Agrupado:	Falso

Cuenta distinta:	1034
Extranjero:	Falso
Ignorar Nulos:	Falso
Nombre:	Dr_Imput
Principal:	Falso
Required:	Falso
Única:	Falso
Campos:	Dr_Imput, Ascendente
Dr_Operador	1
Agrupado:	Falso
Cuenta distinta:	89
Extranjero:	Falso
Ignorar Nulos:	Falso
Nombre:	Dr_Operador
Principal:	Falso
Required:	Falso
Única:	Falso
Campos:	Dr_IdOperador, Ascendente
Dr_Rechazado	1
Agrupado:	Falso
Cuenta distinta:	1
Extranjero:	Falso
Ignorar Nulos:	Falso
Nombre:	Dr_Rechazado
Principal:	Falso
Required:	Falso
Única:	Falso
Campos:	Dr_Rechazado, Ascendente
Dr_Revision	1
Agrupado:	Falso
Cuenta distinta:	2
Extranjero:	Falso
Ignorar Nulos:	Falso
Nombre:	Dr_Revision
Principal:	Falso
Required:	Falso
Única:	Falso
Campos:	Dr_Revisión, Ascendente
Dr_Supervision	1
Agrupado:	Falso
Cuenta distinta:	2
Extranjero:	Falso
Ignorar Nulos:	Falso
Nombre:	Dr_Supervision
Principal:	Falso
Required:	Falso
Única:	Falso
Campos:	Dr_Supervisión, Ascendente
Dr_Validacion	1
Agrupado:	Falso
Cuenta distinta:	1
Extranjero:	Falso
Ignorar Nulos:	Falso
Nombre:	Dr_Validacion

Cogest.mdb (c) EPA
Tabla: t10Dr_Diario

noviembre de 2000
Página: 40

Principal:	Falso
Required:	Falso
Única:	Falso
Campos:	Dr_Validación, Ascendente

Permisos de usuario

admin

Permisos de grupo

Admins
Users

Propiedades

ActivarOrden:	Verdadero	Def. actualizable:	Verdadero
Descripción:	Tipo Diario	Fecha de creación:	8/10/00 13.27.30
RecordCount:	5	Última actualización:	8/10/00 13.28.54

Columnas

Nombre	Tipo	Tamaño
Md_AUT	Número (largo)	4
AllowZeroLength: Falso Atributos: Tamaño fijo; Autoincremento Campo de origen: Md_AUT ColumnHidden: Falso ColumnOrder: Predeterminado ColumnWidth: Predeterminado Orden de combinación: Español Posición ordinal: 0 Required: Falso Tabla de origen: t11Md_Modalidad		
Md_CdModalidad	Texto	5
AllowZeroLength: Falso Atributos: Longitud variable Campo de origen: Md_CdModalidad ColumnHidden: Falso ColumnOrder: Predeterminado ColumnWidth: Predeterminado Descripción: Código de cada clase de diario. DisplayControl: Cuadro de texto Orden de combinación: Español Posición ordinal: 1 Regla de validación: Is Not Null Required: Falso Tabla de origen: t11Md_Modalidad		
Md_Nombre	Texto	50
AllowZeroLength: Falso Atributos: Longitud variable Campo de origen: Md_Nombre ColumnHidden: Falso ColumnOrder: Predeterminado ColumnWidth: 3444 Descripción: Nombre del diario. DisplayControl: Cuadro de texto Orden de combinación: Español Posición ordinal: 2 Required: Falso Tabla de origen: t11Md_Modalidad		
Md_Notas	Texto	255
AllowZeroLength: Falso Atributos: Longitud variable Campo de origen: Md_Notas ColumnHidden: Falso ColumnOrder: Predeterminado		

Cogest.mdb (c) EPA
 Tabla: t11Md_Modalidad

noviembre de 2000
 Página: 42

ColumnWidth:	Predeterminado
Descripción:	Observaciones a indicar.
DisplayControl:	Cuadro de texto
Orden de combinación:	Español
Posición ordinal:	3
Required:	Falso
Tabla de origen:	t11Md_Modalidad

Relaciones

{C71EC932-9D0D-11D4-9C89-00C04F8EEACE}

t11Md_Modalidad		t10Dr_Diario
Md_CdModalidad	1	∞ Dr_IdModalidad
Atributos:		Exigir
Atributos:		Uno a varios

Índices de tabla

Nombre	Número de
PrimaryKey	1
Agrupado:	Falso
Cuenta distinta:	5
Extranjero:	Falso
Ignorar Nulos:	Falso
Nombre:	PrimaryKey
Principal:	Verdadero
Required:	Verdadero
Única:	Verdadero
Campos:	Md_CdModalidad, Ascendente

Permisos de usuario

admin

Permisos de grupo

Admins
 Users

Propiedades

ActivarOrden:	Verdadero	Def. actualizable:	Verdadero
Descripción:	Conceptos Imputación	Fecha de creación:	8/10/00 13.27.30
RecordCount:	31	Última actualización:	8/10/00 13.28.54

Columnas

Nombre	Tipo	Tamaño
Cn_AUT	Número (largo)	4
AllowZeroLength:	Falso	
Atributos:	Tamaño fijo; Autoincremento	
Campo de origen:	Cn_AUT	
ColumnHidden:	Falso	
ColumnOrder:	Predeterminado	
ColumnWidth:	Predeterminado	
Orden de combinación:	Español	
Posición ordinal:	0	
Required:	Falso	
Tabla de origen:	t12Cn_Concepto	
Cn_CdConceptos	Texto	5
AllowZeroLength:	Falso	
Atributos:	Longitud variable	
Campo de origen:	Cn_CdConceptos	
ColumnHidden:	Falso	
ColumnOrder:	Predeterminado	
ColumnWidth:	3108	
Descripción:	Código de concepto de imputación.	
DisplayControl:	Cuadro de texto	
Orden de combinación:	Español	
Posición ordinal:	1	
Regla de validación:	Is Not Null	
Required:	Verdadero	
Tabla de origen:	t12Cn_Concepto	
Cn_Nombre	Texto	50
AllowZeroLength:	Falso	
Atributos:	Longitud variable	
Campo de origen:	Cn_Nombre	
ColumnHidden:	Falso	
ColumnOrder:	Predeterminado	
ColumnWidth:	3840	
Descripción:	Nombre del concepto.	
DisplayControl:	Cuadro de texto	
Orden de combinación:	Español	
Posición ordinal:	2	
Required:	Falso	
Tabla de origen:	t12Cn_Concepto	
Cn_Notas	Memo	-
AllowZeroLength:	Falso	
Atributos:	Longitud variable	
Campo de origen:	Cn_Notas	
ColumnHidden:	Falso	
ColumnOrder:	Predeterminado	

Cogest.mdb (c) EPA
 Tabla: t12Cn_Concepto

noviembre de 2000
 Página: 44

ColumnWidth:	Predeterminado
Descripción:	Observaciones a anotar.
Orden de combinación:	Español
Posición ordinal:	3
Required:	Falso
Tabla de origen:	t12Cn_Concepto

Relaciones

{C71EC933-9D0D-11D4-9C89-00C04F8EEACE}

t12Cn_Concepto		t10Dr_Diario
Cn_CdConceptos	1	∞ Dr_IdConcepto
Atributos:		Exigir
Atributos:		Uno a varios

Índices de tabla

Nombre	Número de
PrimaryKey	1
Agrupado:	Falso
Cuenta distinta:	31
Extranjero:	Falso
Ignorar Nulos:	Falso
Nombre:	PrimaryKey
Principal:	Verdadero
Required:	Verdadero
Única:	Verdadero
Campos:	Cn_CdConceptos, Ascendente

Permisos de usuario

admin

Permisos de grupo

Admins
 Users

Propiedades

ActivarOrden:	Verdadero	Def. actualizable:	Verdadero
Descripción:	Tiempos Imputados	Fecha de creación:	8/10/00 13.27.30
RecordCount:	864	Última actualización:	8/10/00 13.27.30

Columnas

Nombre	Tipo	Tamaño
HD_AUT	Número (largo)	4
AllowZeroLength:	Falso	
Atributos:	Tamaño fijo; Autoincremento	
Campo de origen:	HD_AUT	
ColumnHidden:	Falso	
ColumnOrder:	Predeterminado	
ColumnWidth:	Predeterminado	
Orden de combinación:	Español	
Posición ordinal:	0	
Required:	Falso	
Tabla de origen:	t13HD_HrDía	
HD_Tiempo	Fecha/Hora	8
AllowZeroLength:	Falso	
Atributos:	Tamaño fijo	
Campo de origen:	HD_Tiempo	
ColumnHidden:	Falso	
ColumnOrder:	Predeterminado	
ColumnWidth:	Predeterminado	
Descripción:	Relación de valores en tramos de 5 minutos para imputar.	
Formato:	Hora corta	
Orden de combinación:	Español	
Posición ordinal:	1	
Regla de validación:	Is Not Null	
Required:	Verdadero	
Tabla de origen:	t13HD_HrDía	

Relaciones

{C71EC934-9D0D-11D4-9C89-00C04F8EEACE}

t13HD_HrDía	t10Dr_Diario
HD_Tiempo	Dr_Fecha
Atributos:	No exigir
Atributos:	Uno a varios

Índices de tabla

Nombre	Número de
PrimaryKey	1
Agrupado:	Falso

Cogest.mdb (c) EPA
Tabla: t13HD_HrDía

noviembre de 2000
Página: 46

	Cuenta distinta:	864
	Extranjero:	Falso
	Ignorar Nulos:	Falso
	Nombre:	PrimaryKey
	Principal:	Verdadero
	Required:	Verdadero
	Única:	Verdadero
	Campos:	HD_Tiempo, Ascendente
Tiempo		1
	Agrupado:	Falso
	Cuenta distinta:	864
	Extranjero:	Falso
	Ignorar Nulos:	Falso
	Nombre:	Tiempo
	Principal:	Falso
	Required:	Falso
	Única:	Verdadero
	Campos:	HD_Tiempo, Ascendente

Permisos de usuario

admin

Permisos de grupo

Admins
Users

Propiedades

ActivarOrden:	Verdadero	Def. actualizable:	Verdadero
Descripción:	Tipo Diario	Fecha de creación:	8/10/00 13.27.30
RecordCount:	5	Última actualización:	8/10/00 13.28.54

Columnas

Nombre	Tipo	Tamaño
Dc_AUT	Número (largo)	4
AllowZeroLength: Falso Atributos: Tamaño fijo; Autoincremento Campo de origen: Dc_AUT ColumnHidden: Falso ColumnOrder: Predeterminado ColumnWidth: Predeterminado Orden de combinación: Español Posición ordinal: 0 Required: Falso Tabla de origen: t14Dc_Documento		
Dc_CdDocumento	Texto	5
AllowZeroLength: Falso Atributos: Longitud variable Campo de origen: Dc_CdDocumento ColumnHidden: Falso ColumnOrder: Predeterminado ColumnWidth: 2280 Descripción: Código de cada clase de diario. DisplayControl: Cuadro de texto Orden de combinación: Español Posición ordinal: 1 Required: Falso Tabla de origen: t14Dc_Documento		
Dc_Nombre	Texto	50
AllowZeroLength: Falso Atributos: Longitud variable Campo de origen: Dc_Nombre ColumnHidden: Falso ColumnOrder: Predeterminado ColumnWidth: 3444 Descripción: Nombre del diario. DisplayControl: Cuadro de texto Orden de combinación: Español Posición ordinal: 2 Required: Falso Tabla de origen: t14Dc_Documento		
Dc_Notas	Texto	255
AllowZeroLength: Falso Atributos: Longitud variable Campo de origen: Dc_Notas ColumnHidden: Falso ColumnOrder: Predeterminado ColumnWidth: Predeterminado		

Cogest.mdb (c) EPA
 Tabla: t14Dc_Documento

noviembre de 2000
 Página: 48

Descripción:	Observaciones a indicar.
DisplayControl:	Cuadro de texto
Orden de combinación:	Español
Posición ordinal:	3
Required:	Falso
Tabla de origen:	t14Dc_Documento

Relaciones

{C71EC935-9D0D-11D4-9C89-00C04F8EEACE}

t14Dc_Documento		t10Dr_Diario
Dc_CdDocumento	1	∞ Dr_IdDocumento
Atributos:		Exigir
Atributos:		Uno a varios

Índices de tabla

Nombre	Número de
PrimaryKey	1
Agrupado:	Falso
Cuenta distinta:	5
Extranjero:	Falso
Ignorar Nulos:	Falso
Nombre:	PrimaryKey
Principal:	Verdadero
Required:	Verdadero
Única:	Verdadero
Campos:	Dc_CdDocumento, Ascendente

Permisos de usuario

admin

Permisos de grupo

Admins
 Users

Propiedades

ActivarOrden:	Verdadero	Def. actualizable:	Verdadero
Descripción:	Fechas imputadas	Fecha de creación:	13/4/00 14.28.06
RecordCount:	1127	Última actualización:	13/4/00 14.28.50

Columnas

Nombre	Tipo	Tamaño
Fc_CdFecha	Fecha/Hora	8
AllowZeroLength:	Falso	
Atributos:	Tamaño fijo	
Campo de origen:	Fc_CdFecha	
ColumnHidden:	Falso	
ColumnOrder:	Predeterminado	
ColumnWidth:	2928	
Descripción:	Fecha a introducir en el diario general.	
Formato:	Fecha corta	
Orden de combinación:	Español	
Posición ordinal:	1	
Required:	Falso	
Tabla de origen:	t15Fc_Fechas	

Índices de tabla

Nombre	Número de
Fecha	1
Agrupado:	Falso
Cuenta distinta:	1127
Extranjero:	Falso
Ignorar Nulos:	Falso
Nombre:	Fecha
Principal:	Falso
Required:	Falso
Única:	Verdadero
Campos:	Fc_CdFecha, Ascendente
PrimaryKey	1
Agrupado:	Falso
Cuenta distinta:	1127
Extranjero:	Falso
Ignorar Nulos:	Falso
Nombre:	PrimaryKey
Principal:	Verdadero
Required:	Verdadero
Única:	Verdadero
Campos:	Fc_CdFecha, Ascendente

Permisos de usuario

admin

Cogest.mdb (c) EPA
Tabla: t15Fc_Fechas

noviembre de 2000
Página: 50

Permisos de grupo

Admins
Users

Propiedades

ActivarOrden:	Verdadero	Def. actualizable:	Verdadero
Descripción:	Actividades	Fecha de creación:	8/10/00 13.27.30
RecordCount:	38	Última actualización:	8/10/00 13.28.54

Columnas

Nombre	Tipo	Tamaño
Ac_AUT	Número (largo)	4
AllowZeroLength: Falso Atributos: Tamaño fijo; Autoincremento Campo de origen: Ac_AUT ColumnHidden: Falso ColumnOrder: 1 ColumnWidth: Predeterminado Orden de combinación: Español Posición ordinal: 0 Required: Falso Tabla de origen: t160Ac_Actividades		
Ac_Imput	Fecha/Hora	8
AllowZeroLength: Falso Atributos: Tamaño fijo Campo de origen: Ac_Imput ColumnHidden: Falso ColumnOrder: Predeterminado ColumnWidth: Predeterminado Descripción: Fecha de imputación asignada automáticamente. Formato: Fecha corta Orden de combinación: Español Posición ordinal: 1 Required: Falso Tabla de origen: t160Ac_Actividades Valor predeterminado: Date()		
Ac_Antiguo	Texto	50
AllowZeroLength: Falso Atributos: Longitud variable Campo de origen: Ac_Antiguo ColumnHidden: Falso ColumnOrder: Predeterminado ColumnWidth: Predeterminado DisplayControl: Cuadro de texto Orden de combinación: Español Posición ordinal: 2 Required: Falso Tabla de origen: t160Ac_Actividades		
Ac_CdActividades	Texto	50
AllowZeroLength: Falso Atributos: Longitud variable Campo de origen: Ac_CdActividades ColumnHidden: Falso ColumnOrder: Predeterminado ColumnWidth: Predeterminado		

Cogest.mdb (c) EPA
 Tabla: t160Ac_Actividades

noviembre de 2000
 Página: 52

DisplayControl:	Cuadro de texto		
Orden de combinación:	Español		
Posición ordinal:	3		
Required:	Falso		
Tabla de origen:	t160Ac_Actividades		
Ac_IdSubComplementaria		Texto	50
AllowZeroLength:	Falso		
Atributos:	Longitud variable		
Campo de origen:	Ac_IdSubComplementaria		
ColumnHidden:	Falso		
ColumnOrder:	Predeterminado		
ColumnWidth:	Predeterminado		
DisplayControl:	Cuadro de texto		
Orden de combinación:	Español		
Posición ordinal:	4		
Required:	Falso		
Tabla de origen:	t160Ac_Actividades		
Ac_IdSubBásica		Número (Byte)	1
AllowZeroLength:	Falso		
Atributos:	Tamaño fijo		
Campo de origen:	Ac_IdSubBásica		
ColumnHidden:	Falso		
ColumnOrder:	Predeterminado		
ColumnWidth:	Predeterminado		
DisplayControl:	Cuadro de texto		
Lugares decimales:	Automático		
Orden de combinación:	Español		
Posición ordinal:	5		
Required:	Falso		
Tabla de origen:	t160Ac_Actividades		
Valor predeterminado:	0		
Ac_Tarea		Texto	50
AllowZeroLength:	Falso		
Atributos:	Longitud variable		
Campo de origen:	Ac_Tarea		
ColumnHidden:	Falso		
ColumnOrder:	Predeterminado		
ColumnWidth:	4152		
Descripción:	Seudónimo asignado a la actividad, compuesto de dos palabras: localidad y objeto.		
DisplayControl:	Cuadro de texto		
Orden de combinación:	Español		
Posición ordinal:	6		
Required:	Falso		
Tabla de origen:	t160Ac_Actividades		
Ac_IdFuncional		Texto	50
AllowZeroLength:	Falso		
Atributos:	Longitud variable		
Campo de origen:	Ac_IdFuncional		
ColumnHidden:	Falso		
ColumnOrder:	Predeterminado		
ColumnWidth:	1896		
DisplayControl:	Cuadro de texto		
Orden de combinación:	Español		

Cogest.mdb (c) EPA
 Tabla: t160Ac_Actividades

noviembre de 2000
 Página: 53

Posición ordinal:	7		
Required:	Falso		
Tabla de origen:	t160Ac_Actividades		
Ac_IdDepartamental		Texto	50
AllowZeroLength:	Falso		
Atributos:	Longitud variable		
Campo de origen:	Ac_IdDepartamental		
ColumnHidden:	Falso		
ColumnOrder:	Predeterminado		
ColumnWidth:	2580		
DisplayControl:	Cuadro de texto		
Orden de combinación:	Español		
Posición ordinal:	8		
Required:	Falso		
Tabla de origen:	t160Ac_Actividades		
Ac_IdTerritorial		Texto	50
AllowZeroLength:	Falso		
Atributos:	Longitud variable		
Campo de origen:	Ac_IdTerritorial		
ColumnHidden:	Falso		
ColumnOrder:	Predeterminado		
ColumnWidth:	Predeterminado		
DisplayControl:	Cuadro de texto		
Orden de combinación:	Español		
Posición ordinal:	9		
Required:	Falso		
Tabla de origen:	t160Ac_Actividades		
Ac_Administrativas		Sí/No	1
AllowZeroLength:	Falso		
Atributos:	Tamaño fijo		
Campo de origen:	Ac_Administrativas		
ColumnHidden:	Falso		
ColumnOrder:	Predeterminado		
ColumnWidth:	Predeterminado		
DisplayControl:	106		
Formato:	Sí/No		
Orden de combinación:	Español		
Posición ordinal:	10		
Required:	Falso		
Tabla de origen:	t160Ac_Actividades		
Ac_Complementarias		Sí/No	1
AllowZeroLength:	Falso		
Atributos:	Tamaño fijo		
Campo de origen:	Ac_Complementarias		
ColumnHidden:	Falso		
ColumnOrder:	Predeterminado		
ColumnWidth:	Predeterminado		
DisplayControl:	106		
Formato:	Sí/No		
Orden de combinación:	Español		
Posición ordinal:	11		
Required:	Falso		
Tabla de origen:	t160Ac_Actividades		
Ac_Productivas		Sí/No	1

Cogest.mdb (c) EPA
 Tabla: t160Ac_Actividades

noviembre de 2000
 Página: 54

AllowZeroLength:	Falso		
Atributos:	Tamaño fijo		
Campo de origen:	Ac_Productivas		
ColumnHidden:	Falso		
ColumnOrder:	Predeterminado		
ColumnWidth:	Predeterminado		
DisplayControl:	106		
Formato:	Sí/No		
Orden de combinación:	Español		
Posición ordinal:	12		
Required:	Falso		
Tabla de origen:	t160Ac_Actividades		
Ac_Transitorias		Sí/No	1
AllowZeroLength:	Falso		
Atributos:	Tamaño fijo		
Campo de origen:	Ac_Transitorias		
ColumnHidden:	Falso		
ColumnOrder:	Predeterminado		
ColumnWidth:	Predeterminado		
DisplayControl:	106		
Formato:	Sí/No		
Orden de combinación:	Español		
Posición ordinal:	13		
Required:	Falso		
Tabla de origen:	t160Ac_Actividades		
Ac_Revisar		Sí/No	1
AllowZeroLength:	Falso		
Atributos:	Tamaño fijo		
Campo de origen:	Ac_Revisar		
ColumnHidden:	Falso		
ColumnOrder:	Predeterminado		
ColumnWidth:	Predeterminado		
DisplayControl:	106		
Formato:	Sí/No		
Orden de combinación:	Español		
Posición ordinal:	14		
Required:	Falso		
Tabla de origen:	t160Ac_Actividades		
Ac_Baja		Sí/No	1
AllowZeroLength:	Falso		
Atributos:	Tamaño fijo		
Campo de origen:	Ac_Baja		
ColumnHidden:	Falso		
ColumnOrder:	Predeterminado		
ColumnWidth:	Predeterminado		
Descripción:	Posición de la actividad: alta o baja.		
DisplayControl:	106		
Formato:	Sí/No		
Orden de combinación:	Español		
Posición ordinal:	15		
Required:	Falso		
Tabla de origen:	t160Ac_Actividades		
Ac_FBaja		Fecha/Hora	8
AllowZeroLength:	Falso		
Atributos:	Tamaño fijo		

Cogest.mdb (c) EPA
 Tabla: t160Ac_Actividades

noviembre de 2000
 Página: 55

Campo de origen: Ac_FBaja
 ColumnHidden: Falso
 ColumnOrder: Predeterminado
 ColumnWidth: 1044
 Descripción: Fecha de baja.
 Formato: Fecha corta
 Orden de combinación: Español
 Posición ordinal: 16
 Required: Falso
 Tabla de origen: t160Ac_Actividades

Ac_Notas Texto 255

AllowZeroLength: Falso
 Atributos: Longitud variable
 Campo de origen: Ac_Notas
 ColumnHidden: Verdadero
 ColumnOrder: Predeterminado
 ColumnWidth: 4290
 Descripción: Observaciones anotadas.
 DisplayControl: Cuadro de texto
 Orden de combinación: Español
 Posición ordinal: 17
 Required: Falso
 Tabla de origen: t160Ac_Actividades

Relaciones

{C71EC92C-9D0D-11D4-9C89-00C04F8EEACE}

t160Ac_Actividades	t161SC_SubComplement
Ac_IdSubComplementaria	SC_CdSubComplementari

Atributos: No exigir
 Atributos: Indeterminado

{C71EC92D-9D0D-11D4-9C89-00C04F8EEACE}

t162SB_SubBásica	t160Ac_Actividades
SB_CdSubBásica	Ac_IdSubBásica

Atributos: No exigir
 Atributos: Uno a varios

{C71EC936-9D0D-11D4-9C89-00C04F8EEACE}

t160Ac_Actividades	t10Dr_Diario
Ac_CdActividades	1 ∞ Dr_IdActividad

Atributos: Exigir
 Atributos: Uno a varios

{C71EC937-9D0D-11D4-9C89-00C04F8EEACE}

t160Ac_Actividades	1	∞	t10Dr_Diario
Ac_CdActividades			Dr_IdActividad
Atributos:			Exigir
Atributos:			Uno a varios

Índices de tabla

Nombre	Número de
Ac_CdActividades	1
Agrupado:	Falso
Cuenta distinta:	38
Extranjero:	Falso
Ignorar Nulos:	Falso
Nombre:	Ac_CdActividades
Principal:	Falso
Required:	Falso
Única:	Falso
Campos:	Ac_CdActividades, Ascendente
Ac_IdSubBásica	1
Agrupado:	Falso
Cuenta distinta:	5
Extranjero:	Falso
Ignorar Nulos:	Falso
Nombre:	Ac_IdSubBásica
Principal:	Falso
Required:	Falso
Única:	Falso
Campos:	Ac_IdSubBásica, Ascendente
Ac_Subactividad	1
Agrupado:	Falso
Cuenta distinta:	11
Extranjero:	Falso
Ignorar Nulos:	Falso
Nombre:	Ac_Subactividad
Principal:	Falso
Required:	Falso
Única:	Falso
Campos:	Ac_IdSubComplementaria, Ascendente
PrimaryKey	1
Agrupado:	Falso
Cuenta distinta:	38
Extranjero:	Falso
Ignorar Nulos:	Falso
Nombre:	PrimaryKey
Principal:	Verdadero
Required:	Verdadero
Única:	Verdadero
Campos:	Ac_CdActividades, Ascendente

Cogest.mdb (c) EPA
Tabla: t160Ac_Actividades

noviembre de 2000
Página: 57

Permisos de usuario

admin

Permisos de grupo

Admins
Users

Propiedades

ActivarOrden:	Verdadero	Def. actualizable:	Verdadero
Descripción:	Reclasifica las actividades, agrupándolas, excepto las complementarias	Fecha de creación:	8/10/00 13.27.30
RecordCount:	11	Última actualización:	8/10/00 13.27.30

Columnas

Nombre	Tipo	Tamaño
SC_AUT	Número (largo)	4
AllowZeroLength:	Falso	
Atributos:	Tamaño fijo; Autoincremento	
Campo de origen:	SC_AUT	
ColumnHidden:	Falso	
ColumnOrder:	Predeterminado	
ColumnWidth:	Predeterminado	
Orden de combinación:	Español	
Posición ordinal:	0	
Required:	Falso	
Tabla de origen:	t161SC_SubComplementaria	
SC_CdSubComplementaria	Texto	5
AllowZeroLength:	Falso	
Atributos:	Longitud variable	
Campo de origen:	SC_CdSubComplementaria	
ColumnHidden:	Falso	
ColumnOrder:	Predeterminado	
ColumnWidth:	Predeterminado	
DisplayControl:	Cuadro de texto	
Orden de combinación:	Español	
Posición ordinal:	1	
Required:	Falso	
Tabla de origen:	t161SC_SubComplementaria	
SC_IdSubBásica	Número (Byte)	1
AllowZeroLength:	Falso	
Atributos:	Tamaño fijo	
Campo de origen:	SC_IdSubBásica	
ColumnHidden:	Falso	
ColumnOrder:	Predeterminado	
ColumnWidth:	Predeterminado	
DisplayControl:	Cuadro de texto	
Lugares decimales:	Automático	
Orden de combinación:	Español	
Posición ordinal:	2	
Required:	Falso	
Tabla de origen:	t161SC_SubComplementaria	
Valor predeterminado:	0	
SC_Nombre	Texto	50
AllowZeroLength:	Falso	
Atributos:	Longitud variable	
Campo de origen:	SC_Nombre	
ColumnHidden:	Falso	

Cogest.mdb (c) EPA
 Tabla: t161SC_SubComplementaria

noviembre de 2000
 Página: 59

ColumnOrder:	Predeterminado
ColumnWidth:	3828
DisplayControl:	Cuadro de texto
Orden de combinación:	Español
Posición ordinal:	3
Required:	Falso
Tabla de origen:	t161SC_SubComplementaria

Relaciones

{C71EC92C-9D0D-11D4-9C89-00C04F8EEACE}

t160Ac_Actividades	t161SC_SubComplement
Ac_IdSubComplementaria	SC_CdSubComplementari

Atributos:	No exigir
Atributos:	Indeterminado

Índices de tabla

Nombre	Número de
SC_CdSubComplementaria	1
Agrupado:	Falso
Cuenta distinta:	11
Extranjero:	Falso
Ignorar Nulos:	Falso
Nombre:	SC_CdSubComplementaria
Principal:	Falso
Required:	Falso
Única:	Falso
Campos:	SC_CdSubComplementaria, Ascendente

Permisos de usuario

admin

Permisos de grupo

Admins
 Users

Propiedades

ActivarOrden:	Verdadero	Def. actualizable:	Verdadero
Descripción:	Establece los grandes grupos de actividades.	Fecha de creación:	8/10/00 13.27.30
RecordCount:	5	Última actualización:	8/10/00 13.27.31

Columnas

Nombre	Tipo	Tamaño
SB_AUT	Número (largo)	4
AllowZeroLength:	Falso	
Atributos:	Tamaño fijo; Autoincremento	
Campo de origen:	SB_AUT	
ColumnHidden:	Falso	
ColumnOrder:	Predeterminado	
ColumnWidth:	Predeterminado	
Orden de combinación:	Español	
Posición ordinal:	0	
Required:	Falso	
Tabla de origen:	t162SB_SubBásica	
SB_CdSubBásica	Número (Byte)	1
AllowZeroLength:	Falso	
Atributos:	Tamaño fijo	
Campo de origen:	SB_CdSubBásica	
ColumnHidden:	Falso	
ColumnOrder:	Predeterminado	
ColumnWidth:	Predeterminado	
DisplayControl:	Cuadro de texto	
Lugares decimales:	Automático	
Orden de combinación:	Español	
Posición ordinal:	1	
Required:	Falso	
Tabla de origen:	t162SB_SubBásica	
Valor predeterminado:	0	
SB_Nombre	Texto	50
AllowZeroLength:	Falso	
Atributos:	Longitud variable	
Campo de origen:	SB_Nombre	
ColumnHidden:	Falso	
ColumnOrder:	Predeterminado	
ColumnWidth:	3828	
DisplayControl:	Cuadro de texto	
Orden de combinación:	Español	
Posición ordinal:	2	
Required:	Falso	
Tabla de origen:	t162SB_SubBásica	

Relaciones

Cogest.mdb (c) EPA
 Tabla: t162SB_SubBásica

noviembre de 2000
 Página: 61

{C71EC92D-9D0D-11D4-9C89-00C04F8EEACE}

t162SB_SubBásica	t160Ac_Actividades
SB_CdSubBásica	Ac_IdSubBásica
Atributos:	No exigir
Atributos:	Uno a varios

Índices de tabla

Nombre	Número de
PrimaryKey	1
Agrupado:	Falso
Cuenta distinta:	5
Extranjero:	Falso
Ignorar Nulos:	Falso
Nombre:	PrimaryKey
Principal:	Verdadero
Required:	Verdadero
Única:	Verdadero
Campos:	SB_CdSubBásica, Ascendente

Permisos de usuario

admin

Permisos de grupo

Admins
 Users

Propiedades

ActivarOrden:	Verdadero	Def. actualizable:	Verdadero
Descripción:	Actividades	Fecha de creación:	8/10/00 13.27.31
RecordCount:	596	Última actualización:	8/10/00 13.28.54

Columnas

Nombre	Tipo	Tamaño
Ct_AUT	Número (largo)	4
AllowZeroLength:	Falso	
Atributos:	Tamaño fijo; Autoincremento	
Campo de origen:	Ct_AUT	
ColumnHidden:	Falso	
ColumnOrder:	1	
ColumnWidth:	Predeterminado	
Orden de combinación:	Español	
Posición ordinal:	0	
Required:	Falso	
Tabla de origen:	t170000Ct_Contratos	
Ct_Imput	Fecha/Hora	8
AllowZeroLength:	Falso	
Atributos:	Tamaño fijo	
Campo de origen:	Ct_Imput	
ColumnHidden:	Falso	
ColumnOrder:	Predeterminado	
ColumnWidth:	Predeterminado	
Descripción:	Fecha de imputación asignada automáticamente.	
Formato:	Fecha corta	
Orden de combinación:	Español	
Posición ordinal:	1	
Required:	Falso	
Tabla de origen:	t170000Ct_Contratos	
Valor predeterminado:	Date()	
Ct_CdContrato	Texto	50
AllowZeroLength:	Falso	
Atributos:	Longitud variable	
Campo de origen:	Ct_CdContrato	
ColumnHidden:	Falso	
ColumnOrder:	Predeterminado	
ColumnWidth:	2940	
Descripción:	Código de la actividad objeto de imputación del registro.	
DisplayControl:	Cuadro de texto	
Orden de combinación:	Español	
Posición ordinal:	2	
Required:	Falso	
Tabla de origen:	t170000Ct_Contratos	
Ct_Seudónimo	Texto	50
AllowZeroLength:	Falso	
Atributos:	Longitud variable	
Campo de origen:	Ct_Seudónimo	
ColumnHidden:	Falso	
ColumnOrder:	Predeterminado	

ColumnWidth:	4152		
Descripción:	Seudónimo asignado a la actividad, compuesto de dos palabras: localidad y objeto.		
DisplayControl:	Cuadro de texto		
Orden de combinación:	Español		
Posición ordinal:	3		
Required:	Falso		
Tabla de origen:	t170000Ct_Contratos		
Ct_NuevoContrato		Sí/No	1
AllowZeroLength:	Falso		
Atributos:	Tamaño fijo		
Campo de origen:	Ct_NuevoContrato		
ColumnHidden:	Falso		
ColumnOrder:	Predeterminado		
ColumnWidth:	Predeterminado		
Descripción:	Nueva actividad a efectos de gestión comercial.		
DisplayControl:	106		
Formato:	Sí/No		
Orden de combinación:	Español		
Posición ordinal:	4		
Required:	Falso		
Tabla de origen:	t170000Ct_Contratos		
Ct_NuevoCliente		Sí/No	1
AllowZeroLength:	Falso		
Atributos:	Tamaño fijo		
Campo de origen:	Ct_NuevoCliente		
ColumnHidden:	Falso		
ColumnOrder:	Predeterminado		
ColumnWidth:	Predeterminado		
Descripción:	Nuevo cliente a efectos de gestión comercial.		
DisplayControl:	106		
Formato:	Sí/No		
Orden de combinación:	Español		
Posición ordinal:	5		
Required:	Falso		
Tabla de origen:	t170000Ct_Contratos		
Ct_IdAdjudicaciones		Número (largo)	4
AllowZeroLength:	Falso		
Atributos:	Tamaño fijo		
Campo de origen:	Ct_IdAdjudicaciones		
ColumnHidden:	Falso		
ColumnOrder:	Predeterminado		
ColumnWidth:	1212		
Descripción:	Código de la adjudicación en la que se asigna la actividad.		
DisplayControl:	Cuadro de texto		
Lugares decimales:	Automático		
Orden de combinación:	Español		
Posición ordinal:	6		
Required:	Falso		
Tabla de origen:	t170000Ct_Contratos		
Valor predeterminado:	0		
Ct_IdProyecto		Texto	50
AllowZeroLength:	Falso		
Atributos:	Longitud variable		

Cogest.mdb (c) EPA
 Tabla: t170000Ct_Contratos

noviembre de 2000
 Página: 64

Campo de origen: ColumnHidden: ColumnOrder: ColumnWidth: Descripción: DisplayControl: Orden de combinación: Posición ordinal: Required: Tabla de origen:	Ct_IdProyecto Falso Predeterminado Predeterminado Código del tipo de encargo recibido. Cuadro de texto Español 7 Falso t170000Ct_Contratos		
Ct_IdObjeto AllowZeroLength: Ancho de columnas: Ancho de la lista: Atributos: Campo de origen: Columna dependiente: ColumnHidden: ColumnOrder: ColumnWidth: Descripción: DisplayControl: Encabezados de columna: Filas en lista: Limitar a la lista: Número de columnas: Orden de combinación: Origen de la fila: Posición ordinal: Required: Tabla de origen: Tipo de origen de la fila:	Falso 0;1440 1440twip Longitud variable Ct_IdObjeto 1 Falso Predeterminado 1560 Código del objeto de la actividad. Cuadro de texto Falso 8 Verdadero 2 Español SELECT DISTINCTROW [1303Ob_Objeto],[Ob_CdObjeto], [1303Ob_Objeto].[Ob_Descripcion] FROM [1303Ob_Objeto]; 8 Falso t170000Ct_Contratos Tabla/Consulta	Texto	50
Ct_IdFuncional AllowZeroLength: Atributos: Campo de origen: ColumnHidden: ColumnOrder: ColumnWidth: DisplayControl: Orden de combinación: Posición ordinal: Required: Tabla de origen:	Falso Longitud variable Ct_IdFuncional Falso Predeterminado 2724 Cuadro de texto Español 9 Falso t170000Ct_Contratos	Texto	5
Ct_IdDepartamental AllowZeroLength: Atributos: Campo de origen: ColumnHidden: ColumnOrder: ColumnWidth: Descripción: DisplayControl: Orden de combinación:	Falso Longitud variable Ct_IdDepartamental Falso Predeterminado 2832 Código del responsable orgánico de la actividad Cuadro de texto Español	Texto	5

Posición ordinal:	10		
Required:	Falso		
Tabla de origen:	t170000Ct_Contratos		
Ct_IdOperacional		Texto	5
AllowZeroLength:	Falso		
Atributos:	Longitud variable		
Campo de origen:	Ct_IdOperacional		
ColumnHidden:	Falso		
ColumnOrder:	Predeterminado		
ColumnWidth:	2844		
Descripción:	Código de equipo de trabajo		
DisplayControl:	Cuadro de texto		
Orden de combinación:	Español		
Posición ordinal:	11		
Required:	Falso		
Tabla de origen:	t170000Ct_Contratos		
Ct_IdTerritorial		Texto	50
AllowZeroLength:	Falso		
Atributos:	Longitud variable		
Campo de origen:	Ct_IdTerritorial		
ColumnHidden:	Falso		
ColumnOrder:	Predeterminado		
ColumnWidth:	Predeterminado		
DisplayControl:	Cuadro de texto		
Orden de combinación:	Español		
Posición ordinal:	12		
Required:	Falso		
Tabla de origen:	t170000Ct_Contratos		
Ct_IdSubContrato		Texto	50
AllowZeroLength:	Falso		
Atributos:	Longitud variable		
Campo de origen:	Ct_IdSubContrato		
ColumnHidden:	Falso		
ColumnOrder:	Predeterminado		
ColumnWidth:	2472		
DisplayControl:	Cuadro de texto		
Orden de combinación:	Español		
Posición ordinal:	13		
Required:	Falso		
Tabla de origen:	t170000Ct_Contratos		
TercerosANTIGUO		Texto	5
AllowZeroLength:	Falso		
Ancho de columnas:	0;1440		
Ancho de la lista:	1440twip		
Atributos:	Longitud variable		
Campo de origen:	TercerosANTIGUO		
Columna dependiente:	1		
ColumnHidden:	Falso		
ColumnOrder:	Predeterminado		
ColumnWidth:	2535		
Descripción:	Código de tercero que encargó la actividad.		
DisplayControl:	Cuadro de texto		
Encabezados de columna:	Falso		
Filas en lista:	8		
Limitar a la lista:	Verdadero		

Cogest.mdb (c) EPA
 Tabla: t170000Ct_Contratos

noviembre de 2000
 Página: 66

Número de columnas: 2
 Orden de combinación: Español
 Origen de la fila: SELECT DISTINCTROW [1500Tr_Terceros].Tr_CdTerceros,
 [1500Tr_Terceros].Tr_Nombre FROM 1500Tr_Terceros;
 Posición ordinal: 14
 Required: Falso
 Tabla de origen: t170000Ct_Contratos
 Tipo de origen de la fila: Tabla/Consulta

Ct_IdTerceros	Número (largo)	4
AllowZeroLength:	Falso	
Atributos:	Tamaño fijo	
Campo de origen:	Ct_IdTerceros	
ColumnHidden:	Falso	
ColumnOrder:	Predeterminado	
ColumnWidth:	Predeterminado	
DisplayControl:	Cuadro de texto	
Lugares decimales:	Automático	
Orden de combinación:	Español	
Posición ordinal:	15	
Required:	Falso	
Tabla de origen:	t170000Ct_Contratos	
Valor predeterminado:	0	
Ct_IdUniónEmpresas	Texto	50
AllowZeroLength:	Falso	
Atributos:	Longitud variable	
Campo de origen:	Ct_IdUniónEmpresas	
ColumnHidden:	Falso	
ColumnOrder:	Predeterminado	
ColumnWidth:	Predeterminado	
DisplayControl:	Cuadro de texto	
Orden de combinación:	Español	
Posición ordinal:	16	
Required:	Falso	
Tabla de origen:	t170000Ct_Contratos	
Ct_Inicio	Fecha/Hora	8
AllowZeroLength:	Falso	
Atributos:	Tamaño fijo	
Campo de origen:	Ct_Inicio	
ColumnHidden:	Falso	
ColumnOrder:	Predeterminado	
ColumnWidth:	1140	
Descripción:	Fecha prevista de inicio.	
Formato:	Fecha corta	
Orden de combinación:	Español	
Posición ordinal:	17	
Required:	Falso	
Tabla de origen:	t170000Ct_Contratos	
Ct_Termino	Fecha/Hora	8
AllowZeroLength:	Falso	
Atributos:	Tamaño fijo	
Campo de origen:	Ct_Termino	
ColumnHidden:	Falso	
ColumnOrder:	Predeterminado	
ColumnWidth:	2055	

Cogest.mdb (c) EPA
 Tabla: t170000Ct_Contratos

noviembre de 2000
 Página: 67

Descripción: Formato: Orden de combinación: Posición ordinal: Required: Tabla de origen:	Fecha previsto de término. Fecha corta Español 18 Falso t170000Ct_Contratos		
Ct_Meses		Número (Byte)	1
AllowZeroLength: Atributos: Campo de origen: ColumnHidden: ColumnOrder: ColumnWidth: Descripción: DisplayControl: Formato: Lugares decimales: Orden de combinación: Posición ordinal: Required: Tabla de origen: Valor predeterminado:	Falso Tamaño fijo Ct_Meses Falso Predeterminado 1776 Duración prevista en meses. Cuadro de texto Estándar 0 Español 19 Falso t170000Ct_Contratos 0		
Ct_Horas		Número (entero)	2
AllowZeroLength: Atributos: Campo de origen: ColumnHidden: ColumnOrder: ColumnWidth: Descripción: DisplayControl: Formato: Lugares decimales: Orden de combinación: Posición ordinal: Required: Tabla de origen: Valor predeterminado:	Falso Tamaño fijo Ct_Horas Falso Predeterminado Predeterminado Duración prevista en horas de trabajo. Cuadro de texto Estándar 0 Español 20 Falso t170000Ct_Contratos 0		
Ct_Suministros		Número (entero)	2
AllowZeroLength: Atributos: Campo de origen: ColumnHidden: ColumnOrder: ColumnWidth: Descripción: DisplayControl: Formato: Lugares decimales: Orden de combinación: Posición ordinal: Required: Tabla de origen: Valor predeterminado:	Falso Tamaño fijo Ct_Suministros Falso Predeterminado 1692 Previsión de aprovisionamientos externos. Cuadro de texto Estándar 0 Español 21 Falso t170000Ct_Contratos 0		
Ct_Contrato		Sí/No	1

Cogest.mdb (c) EPA
 Tabla: t170000Ct_Contratos

noviembre de 2000
 Página: 68

AllowZeroLength: Atributos: Campo de origen: ColumnHidden: ColumnOrder: ColumnWidth: Descripción: DisplayControl: Formato: Orden de combinación: Posición ordinal: Required: Tabla de origen:	Falso Tamaño fijo Ct_Contrato Falso Predeterminado 1560 Firma de contrato. 106 Sí/No Español 22 Falso t170000Ct_Contratos		
Ct_PresupPtas AllowZeroLength: Atributos: Campo de origen: ColumnHidden: ColumnOrder: ColumnWidth: Descripción: DisplayControl: Formato: Lugares decimales: Orden de combinación: Posición ordinal: Required: Tabla de origen: Valor predeterminado:	Falso Tamaño fijo Ct_PresupPtas Falso Predeterminado 1812 Presupuesto en ptas comprometido con la actividad. Cuadro de texto Estándar 0 Español 23 Falso t170000Ct_Contratos 0	Número (largo)	4
Ct_Baja AllowZeroLength: Atributos: Campo de origen: ColumnHidden: ColumnOrder: ColumnWidth: Descripción: DisplayControl: Formato: Orden de combinación: Posición ordinal: Required: Tabla de origen:	Falso Tamaño fijo Ct_Baja Falso Predeterminado Predeterminado Posición de la actividad: alta o baja. 106 Sí/No Español 24 Falso t170000Ct_Contratos	Sí/No	1
Ct_FBaja AllowZeroLength: Atributos: Campo de origen: ColumnHidden: ColumnOrder: ColumnWidth: Descripción: Formato: Orden de combinación: Posición ordinal: Required: Tabla de origen:	Falso Tamaño fijo Ct_FBaja Falso Predeterminado 1044 Fecha de baja. Fecha corta Español 25 Falso t170000Ct_Contratos	Fecha/Hora	8

Cogest.mdb (c) EPA
 Tabla: t170000Ct_Contratos

noviembre de 2000
 Página: 69

Ct_FLiquidacion		Fecha/Hora	8
AllowZeroLength:	Falso		
Atributos:	Tamaño fijo		
Campo de origen:	Ct_FLiquidacion		
ColumnHidden:	Falso		
ColumnOrder:	Predeterminado		
ColumnWidth:	Predeterminado		
Descripción:	Fecha de liquidación.		
Formato:	Fecha corta		
Orden de combinación:	Español		
Posición ordinal:	26		
Required:	Falso		
Tabla de origen:	t170000Ct_Contratos		
Ct_FCobro		Fecha/Hora	8
AllowZeroLength:	Falso		
Atributos:	Tamaño fijo		
Campo de origen:	Ct_FCobro		
ColumnHidden:	Falso		
ColumnOrder:	Predeterminado		
ColumnWidth:	Predeterminado		
Descripción:	Fecha de cobro.		
Formato:	Fecha corta		
Orden de combinación:	Español		
Posición ordinal:	27		
Required:	Falso		
Tabla de origen:	t170000Ct_Contratos		
Ct_FSuspension		Fecha/Hora	8
AllowZeroLength:	Falso		
Atributos:	Tamaño fijo		
Campo de origen:	Ct_FSuspension		
ColumnHidden:	Falso		
ColumnOrder:	Predeterminado		
ColumnWidth:	1824		
Descripción:	Fecha de suspensión.		
Formato:	Fecha corta		
Orden de combinación:	Español		
Posición ordinal:	28		
Required:	Falso		
Tabla de origen:	t170000Ct_Contratos		
Ct_Aval		Sí/No	1
AllowZeroLength:	Falso		
Atributos:	Tamaño fijo		
Campo de origen:	Ct_Aval		
ColumnHidden:	Falso		
ColumnOrder:	Predeterminado		
ColumnWidth:	1128		
Descripción:	Existencia de aval.		
DisplayControl:	106		
Formato:	Sí/No		
Orden de combinación:	Español		
Posición ordinal:	29		
Required:	Falso		
Tabla de origen:	t170000Ct_Contratos		
Ct_Reclamacion		Fecha/Hora	8
AllowZeroLength:	Falso		

Cogest.mdb (c) EPA
 Tabla: t170000Ct_Contratos

noviembre de 2000
 Página: 70

Atributos: Campo de origen: ColumnHidden: ColumnOrder: ColumnWidth: Descripción: Formato: Orden de combinación: Posición ordinal: Required: Tabla de origen:	Tamaño fijo Ct_Reclamacion Falso Predeterminado 2124 Fecha en que se reclama el aval. Fecha corta Español 30 Falso t170000Ct_Contratos		
Ct_FechaRecAval AllowZeroLength: Atributos: Campo de origen: ColumnHidden: ColumnOrder: ColumnWidth: Descripción: Formato: Orden de combinación: Posición ordinal: Required: Tabla de origen:	Falso Tamaño fijo Ct_FechaRecAval Falso Predeterminado 2016 Fecha en que se recibe el aval. Fecha corta Español 31 Falso t170000Ct_Contratos	Fecha/Hora	8
Ct_Convalidar AllowZeroLength: Atributos: Campo de origen: ColumnHidden: ColumnOrder: ColumnWidth: Descripción: DisplayControl: Formato: Orden de combinación: Posición ordinal: Required: Tabla de origen:	Falso Tamaño fijo Ct_Convalidar Falso Predeterminado 2544 Actividad objeto de convalidación por tener Jefe de Trabajo 106 Si/No Español 32 Falso t170000Ct_Contratos	Si/No	1
Ct_Supervisar AllowZeroLength: Atributos: Campo de origen: ColumnHidden: ColumnOrder: ColumnWidth: Descripción: DisplayControl: Formato: Orden de combinación: Posición ordinal: Required: Tabla de origen:	Falso Tamaño fijo Ct_Supervisar Falso Predeterminado 1356 Actividad objeto de supervisión por el responsab le funcional 106 Si/No Español 33 Falso t170000Ct_Contratos	Si/No	1
Ct_Revisar AllowZeroLength: Atributos:	Falso Tamaño fijo	Si/No	1

Cogest.mdb (c) EPA
 Tabla: t170000Ct_Contratos

noviembre de 2000
 Página: 71

Campo de origen: ColumnHidden: ColumnOrder: ColumnWidth: Descripción: DisplayControl: Formato: Orden de combinación: Posición ordinal: Required: Tabla de origen:	Ct_Revisar Falso Predeterminado Predeterminado Actividad objeto de revisión por no ser actividad productiva 106 Sí/No Español 34 Falso t170000Ct_Contratos		
Ct_Matriz		Sí/No	1
AllowZeroLength: Atributos: Campo de origen: ColumnHidden: ColumnOrder: ColumnWidth: Descripción: DisplayControl: Formato: Orden de combinación: Posición ordinal: Required: Tabla de origen:	Falso Tamaño fijo Ct_Matriz Falso Predeterminado Predeterminado Actividad basada en contrato de tracto sucesivo 106 Sí/No Español 35 Falso t170000Ct_Contratos		
Ct_Hijuela		Sí/No	1
AllowZeroLength: Atributos: Campo de origen: ColumnHidden: ColumnOrder: ColumnWidth: Descripción: DisplayControl: Formato: Orden de combinación: Posición ordinal: Required: Tabla de origen:	Falso Tamaño fijo Ct_Hijuela Falso Predeterminado Predeterminado Actividad derivada de contrato principal 106 Sí/No Español 36 Falso t170000Ct_Contratos		
Ct_Notas		Texto	255
AllowZeroLength: Atributos: Campo de origen: ColumnHidden: ColumnOrder: ColumnWidth: Descripción: DisplayControl: Orden de combinación: Posición ordinal: Required: Tabla de origen:	Falso Longitud variable Ct_Notas Verdadero Predeterminado 4290 Observaciones anotadas. Cuadro de texto Español 37 Falso t170000Ct_Contratos		

Relaciones

{C71EC92B-9D0D-11D4-9C89-00C04F8EEACE}

t810Es_Estructura	t170000Ct_Contratos
Es_CdFuncional	Ct_IdFuncional
Atributos:	No exigir
Atributos:	Indeterminado

{C71EC938-9D0D-11D4-9C89-00C04F8EEACE}

t170000Ct_Contratos	t10Dr_Diario
Ct_CdContrato	1 ∞ Dr_IdContrato
Atributos:	Exigir
Atributos:	Uno a varios

{C71EC939-9D0D-11D4-9C89-00C04F8EEACE}

t171000Ct_SubContratos	t170000Ct_Contratos
SC_CdSubContrato	Ct_IdSubContrato
Atributos:	No exigir
Atributos:	Uno a varios

{C71EC93A-9D0D-11D4-9C89-00C04F8EEACE}

t172000Py_Proyecto	t170000Ct_Contratos
Pr_CdProyecto	Ct_IdProyecto
Atributos:	No exigir
Atributos:	Uno a varios

{C71EC93B-9D0D-11D4-9C89-00C04F8EEACE}

t173000Ob_Objeto	t170000Ct_Contratos
Ob_CdObjeto	Ct_IdObjeto
Atributos:	No exigir
Atributos:	Uno a varios

{C71EC943-9D0D-11D4-9C89-00C04F8EEACE}

t190Tr_Terceros	t170000Ct_Contratos
Tr_CdTerceros	Ct_IdTerceros
Atributos:	No exigir
Atributos:	Uno a varios

Índices de tabla

Nombre	Número de
Ct_Convalidar	1
Agrupado:	Falso
Cuenta distinta:	2
Extranjero:	Falso
Ignorar Nulos:	Falso
Nombre:	Ct_Convalidar
Principal:	Falso
Required:	Falso
Única:	Falso
Campos:	Ct_Convalidar, Ascendente
Ct_IdFuncional	1
Agrupado:	Falso
Cuenta distinta:	11
Extranjero:	Falso
Ignorar Nulos:	Falso
Nombre:	Ct_IdFuncional
Principal:	Falso
Required:	Falso
Única:	Falso
Campos:	Ct_IdFuncional, Ascendente
Ct_Seudónimo	1
Agrupado:	Falso
Cuenta distinta:	594
Extranjero:	Falso
Ignorar Nulos:	Falso
Nombre:	Ct_Seudónimo
Principal:	Falso
Required:	Falso
Única:	Falso
Campos:	Ct_Seudónimo, Ascendente
PrimaryKey	1
Agrupado:	Falso
Cuenta distinta:	596
Extranjero:	Falso
Ignorar Nulos:	Falso
Nombre:	PrimaryKey
Principal:	Verdadero
Required:	Verdadero
Única:	Verdadero
Campos:	Ct_CdContrato, Ascendente

Cogest.mdb (c) EPA
Tabla: t170000Ct_Contratos

noviembre de 2000
Página: 74

Permisos de usuario

admin

Permisos de grupo

Admins
Users

Propiedades

ActivarOrden:	Verdadero	Def. actualizable:	Verdadero
Descripción:	Actividades	Fecha de creación:	8/10/00 13.27.31
RecordCount:	1	Última actualización:	8/10/00 13.27.31

Columnas

Nombre	Tipo	Tamaño
SC_AUT	Número (largo)	4
AllowZeroLength: Falso Atributos: Tamaño fijo; Autoincremento Campo de origen: SC_AUT ColumnHidden: Falso ColumnOrder: Predeterminado ColumnWidth: Predeterminado Orden de combinación: Español Posición ordinal: 0 Required: Falso Tabla de origen: t171000Ct_SubContratos		
SC_Input	Fecha/Hora	8
AllowZeroLength: Falso Atributos: Tamaño fijo Campo de origen: SC_Input ColumnHidden: Falso ColumnOrder: Predeterminado ColumnWidth: Predeterminado Descripción: Fecha de imputación asignada automáticamente. Formato: Fecha corta Orden de combinación: Español Posición ordinal: 1 Required: Falso Tabla de origen: t171000Ct_SubContratos Valor predeterminado: Date()		
SC_CdSubContrato	Texto	50
AllowZeroLength: Falso Atributos: Longitud variable Campo de origen: SC_CdSubContrato ColumnHidden: Falso ColumnOrder: Predeterminado ColumnWidth: 2940 Descripción: Código de la actividad objeto de imputación del registro. DisplayControl: Cuadro de texto Orden de combinación: Español Posición ordinal: 2 Required: Falso Tabla de origen: t171000Ct_SubContratos		
SC_IdContrato	Texto	6
AllowZeroLength: Falso Atributos: Longitud variable Campo de origen: SC_IdContrato ColumnHidden: Falso ColumnOrder: Predeterminado		

Cogest.mdb (c) EPA
 Tabla: t171000Ct_SubContratos

noviembre de 2000
 Página: 76

ColumnWidth:	1212		
Descripción:	Código de la adjudicación en la que se asigna la actividad.		
DisplayControl:	Cuadro de texto		
Orden de combinación:	Español		
Posición ordinal:	3		
Required:	Falso		
Tabla de origen:	t171000Ct_SubContratos		
SC_IdProyecto		Texto	50
AllowZeroLength:	Falso		
Atributos:	Longitud variable		
Campo de origen:	SC_IdProyecto		
ColumnHidden:	Falso		
ColumnOrder:	Predeterminado		
ColumnWidth:	Predeterminado		
Descripción:	Código del tipo de encargo recibido.		
DisplayControl:	Cuadro de texto		
Orden de combinación:	Español		
Posición ordinal:	4		
Required:	Falso		
Tabla de origen:	t171000Ct_SubContratos		
SC_IdObjeto		Texto	50
AllowZeroLength:	Falso		
Ancho de columnas:	0;1440		
Ancho de la lista:	1440twip		
Atributos:	Longitud variable		
Campo de origen:	SC_IdObjeto		
Columna dependiente:	1		
ColumnHidden:	Falso		
ColumnOrder:	Predeterminado		
ColumnWidth:	1560		
Descripción:	Código del objeto de la actividad.		
DisplayControl:	Cuadro de texto		
Encabezados de columna:	Falso		
Filas en lista:	8		
Limitar a la lista:	Verdadero		
Número de columnas:	2		
Orden de combinación:	Español		
Origen de la fila:	SELECT DISTINCTROW [1303Ob_Objeto].[Ob_CdObjeto], [1303Ob_Objeto].[Ob_Descripcion] FROM [1303Ob_Objeto];		
Posición ordinal:	5		
Required:	Falso		
Tabla de origen:	t171000Ct_SubContratos		
Tipo de origen de la fila:	Tabla/Consulta		
SC_IdTerceros		Texto	5
AllowZeroLength:	Falso		
Ancho de columnas:	0;1440		
Ancho de la lista:	1440twip		
Atributos:	Longitud variable		
Campo de origen:	SC_IdTerceros		
Columna dependiente:	1		
ColumnHidden:	Falso		
ColumnOrder:	Predeterminado		
ColumnWidth:	2535		
Descripción:	Código de tercero que encargó la actividad.		
DisplayControl:	Cuadro de texto		

Cogest.mdb (c) EPA
 Tabla: t171000Ct_SubContratos

noviembre de 2000
 Página: 78

AllowZeroLength: Atributos: Campo de origen: ColumnHidden: ColumnOrder: ColumnWidth: Descripción: DisplayControl: Formato: Lugares decimales: Orden de combinación: Posición ordinal: Required: Tabla de origen: Valor predeterminado:	Falso Tamaño fijo SC_Horas Falso Predeterminado Predeterminado Duración prevista en horas de trabajo. Cuadro de texto Estándar 0 Español 10 Falso t171000Ct_SubContratos 0		
SC_Suministros		Número (entero)	2
AllowZeroLength: Atributos: Campo de origen: ColumnHidden: ColumnOrder: ColumnWidth: Descripción: DisplayControl: Formato: Lugares decimales: Orden de combinación: Posición ordinal: Required: Tabla de origen: Valor predeterminado:	Falso Tamaño fijo SC_Suministros Falso Predeterminado 1692 Previsión de aprovisionamientos externos. Cuadro de texto Estándar 0 Español 11 Falso t171000Ct_SubContratos 0		
SC_Contrato		Sí/No	1
AllowZeroLength: Atributos: Campo de origen: ColumnHidden: ColumnOrder: ColumnWidth: Descripción: DisplayControl: Formato: Orden de combinación: Posición ordinal: Required: Tabla de origen:	Falso Tamaño fijo SC_Contrato Falso Predeterminado 1560 Firma de contrato. 106 Sí/No Español 12 Falso t171000Ct_SubContratos		
SC_PresupPtas		Número (largo)	4
AllowZeroLength: Atributos: Campo de origen: ColumnHidden: ColumnOrder: ColumnWidth: Descripción: DisplayControl: Formato: Lugares decimales:	Falso Tamaño fijo SC_PresupPtas Falso Predeterminado 1812 Presupuesto en ptas comprometido con la actividad. Cuadro de texto Estándar 0		

Cogest.mdb (c) EPA
 Tabla: t171000Ct_SubContratos

noviembre de 2000
 Página: 79

Orden de combinación:	Español		
Posición ordinal:	13		
Required:	Falso		
Tabla de origen:	t171000Ct_SubContratos		
Valor predeterminado:	0		
SC_Baja		Sí/No	1
AllowZeroLength:	Falso		
Atributos:	Tamaño fijo		
Campo de origen:	SC_Baja		
ColumnHidden:	Falso		
ColumnOrder:	Predeterminado		
ColumnWidth:	Predeterminado		
Descripción:	Posición de la actividad: alta o baja.		
DisplayControl:	106		
Formato:	Sí/No		
Orden de combinación:	Español		
Posición ordinal:	14		
Required:	Falso		
Tabla de origen:	t171000Ct_SubContratos		
SC_FBaja		Fecha/Hora	8
AllowZeroLength:	Falso		
Atributos:	Tamaño fijo		
Campo de origen:	SC_FBaja		
ColumnHidden:	Falso		
ColumnOrder:	Predeterminado		
ColumnWidth:	1044		
Descripción:	Fecha de baja.		
Formato:	Fecha corta		
Orden de combinación:	Español		
Posición ordinal:	15		
Required:	Falso		
Tabla de origen:	t171000Ct_SubContratos		
SC_FLiquidacion		Fecha/Hora	8
AllowZeroLength:	Falso		
Atributos:	Tamaño fijo		
Campo de origen:	SC_FLiquidacion		
ColumnHidden:	Falso		
ColumnOrder:	Predeterminado		
ColumnWidth:	Predeterminado		
Descripción:	Fecha de liquidación.		
Formato:	Fecha corta		
Orden de combinación:	Español		
Posición ordinal:	16		
Required:	Falso		
Tabla de origen:	t171000Ct_SubContratos		
SC_FPago		Fecha/Hora	8
AllowZeroLength:	Falso		
Atributos:	Tamaño fijo		
Campo de origen:	SC_FPago		
ColumnHidden:	Falso		
ColumnOrder:	Predeterminado		
ColumnWidth:	Predeterminado		
Descripción:	Fecha de cobro.		
Formato:	Fecha corta		
Orden de combinación:	Español		

Cogest.mdb (c) EPA
 Tabla: t171000Ct_SubContratos

noviembre de 2000
 Página: 80

Posición ordinal:	17		
Required:	Falso		
Tabla de origen:	t171000Ct_SubContratos		
SC_FSuspension		Fecha/Hora	8
AllowZeroLength:	Falso		
Atributos:	Tamaño fijo		
Campo de origen:	SC_FSuspension		
ColumnHidden:	Falso		
ColumnOrder:	Predeterminado		
ColumnWidth:	1824		
Descripción:	Fecha de suspensión.		
Formato:	Fecha corta		
Orden de combinación:	Español		
Posición ordinal:	18		
Required:	Falso		
Tabla de origen:	t171000Ct_SubContratos		
SC_Aval		Sí/No	1
AllowZeroLength:	Falso		
Atributos:	Tamaño fijo		
Campo de origen:	SC_Aval		
ColumnHidden:	Falso		
ColumnOrder:	Predeterminado		
ColumnWidth:	1128		
Descripción:	Existencia de aval.		
DisplayControl:	106		
Formato:	Sí/No		
Orden de combinación:	Español		
Posición ordinal:	19		
Required:	Falso		
Tabla de origen:	t171000Ct_SubContratos		
SC_FReclamacion		Fecha/Hora	8
AllowZeroLength:	Falso		
Atributos:	Tamaño fijo		
Campo de origen:	SC_FReclamacion		
ColumnHidden:	Falso		
ColumnOrder:	Predeterminado		
ColumnWidth:	2124		
Descripción:	Fecha en que se reclama el aval.		
Formato:	Fecha corta		
Orden de combinación:	Español		
Posición ordinal:	20		
Required:	Falso		
Tabla de origen:	t171000Ct_SubContratos		
SC_Notas		Texto	255
AllowZeroLength:	Falso		
Atributos:	Longitud variable		
Campo de origen:	SC_Notas		
ColumnHidden:	Verdadero		
ColumnOrder:	Predeterminado		
ColumnWidth:	4290		
Descripción:	Observaciones anotadas.		
DisplayControl:	Cuadro de texto		
Orden de combinación:	Español		
Posición ordinal:	21		
Required:	Falso		

Cogest.mdb (c) EPA
 Tabla: t171000Ct_SubContratos

noviembre de 2000
 Página: 81

Tabla de origen: t171000Ct_SubContratos

Relaciones

{C71EC939-9D0D-11D4-9C89-00C04F8EEACE}

t171000Ct_SubContratos	t170000Ct_Contratos
SC_CdSubContrato	Ct_IdSubContrato

Atributos:	No exigir
Atributos:	Uno a varios

Índices de tabla

Nombre	Número de
PrimaryKey	1
Agrupado:	Falso
Cuenta distinta:	1
Extranjero:	Falso
Ignorar Nulos:	Falso
Nombre:	PrimaryKey
Principal:	Verdadero
Required:	Verdadero
Única:	Verdadero
Campos:	SC_CdSubContrato, Ascendente

Permisos de usuario

admin

Permisos de grupo

Admins
 Users

Propiedades

ActivarOrden:	Verdadero	Def. actualizable:	Verdadero
Descripción:	Tipo de trabajo encargado	Fecha de creación:	8/10/00 13.27.31
RecordCount:	37	Última actualización:	8/10/00 13.27.31

Columnas

Nombre	Tipo	Tamaño
Pr_AUT	Número (largo)	4
AllowZeroLength: Falso Atributos: Tamaño fijo; Autoincremento Campo de origen: Pr_AUT ColumnHidden: Falso ColumnOrder: 1 ColumnWidth: Predeterminado Orden de combinación: Español Posición ordinal: 0 Required: Falso Tabla de origen: t172000Py_Proyecto		
Pr_CdProyecto	Texto	4
AllowZeroLength: Falso Atributos: Longitud variable Campo de origen: Pr_CdProyecto ColumnHidden: Falso ColumnOrder: Predeterminado ColumnWidth: Predeterminado Descripción: Código de la clase de actividad. DisplayControl: Cuadro de texto Orden de combinación: Español Posición ordinal: 1 Required: Falso Tabla de origen: t172000Py_Proyecto		
Pr_Grupo	Texto	255
AllowZeroLength: Falso Atributos: Longitud variable Campo de origen: Pr_Grupo ColumnHidden: Falso ColumnOrder: Predeterminado ColumnWidth: Predeterminado Descripción: Nombre de grupo. DisplayControl: Cuadro de texto Orden de combinación: Español Posición ordinal: 2 Required: Falso Tabla de origen: t172000Py_Proyecto		
Pr_Descripcion	Texto	255
AllowZeroLength: Falso Atributos: Longitud variable Campo de origen: Pr_Descripcion ColumnHidden: Falso ColumnOrder: Predeterminado ColumnWidth: 4848		

Cogest.mdb (c) EPA
 Tabla: t172000Py_Proyecto

noviembre de 2000
 Página: 83

	Descripción:	Descripción.	
	DisplayControl:	Cuadro de texto	
	Orden de combinación:	Español	
	Posición ordinal:	3	
	Required:	Falso	
	Tabla de origen:	t172000Py_Proyecto	
Pr_Notas			50
	AllowZeroLength:	Falso	
	Atributos:	Longitud variable	
	Campo de origen:	Pr_Notas	
	ColumnHidden:	Falso	
	ColumnOrder:	Predeterminado	
	ColumnWidth:	Predeterminado	
	Descripción:	Observaciones.	
	DisplayControl:	Cuadro de texto	
	Orden de combinación:	Español	
	Posición ordinal:	4	
	Required:	Falso	
	Tabla de origen:	t172000Py_Proyecto	

Relaciones

{C71EC93A-9D0D-11D4-9C89-00C04F8EEACE}

t172000Py_Proyecto	t170000Ct_Contratos
Pr_CdProyecto	Ct_IdProyecto
Atributos:	No exigir
Atributos:	Uno a varios

Índices de tabla

Nombre	Número de
PrimaryKey	1
Agrupado:	Falso
Cuenta distinta:	37
Extranjero:	Falso
Ignorar Nulos:	Falso
Nombre:	PrimaryKey
Principal:	Verdadero
Required:	Verdadero
Única:	Verdadero
Campos:	Pr_CdProyecto, Ascendente

Permisos de usuario

admin

Cogest.mdb (c) EPA
Tabla: t172000Py_Proyecto

noviembre de 2000
Página: 84

Permisos de grupo

Admins
Users

Propiedades

ActivarOrden:	Verdadero	AlturaDeFuenteDeHoja	8
DatasheetFontName:	Arial	DatasheetForeColor:	33554432
Def. actualizable:	Verdadero	Descripción:	Determina el objeto del contrato.
EspesorDeFuenteDeHo	Normal	Familia de tabular:	34
Fecha de creación:	8/10/00 13.27.31	FuenteDeHojaDeDatos	Falso
FuenteDeHojaDeDatos	Falso	Juego de caracteres	0
RecordCount:	101	Última actualización:	8/10/00 13.27.31

Columnas

Nombre	Tipo	Tamaño
Ob_AUT	Número (largo)	4
AllowZeroLength:	Falso	
Atributos:	Tamaño fijo; Autoincremento	
Campo de origen:	Ob_AUT	
ColumnHidden:	Falso	
ColumnOrder:	Predeterminado	
ColumnWidth:	Predeterminado	
Orden de combinación:	Español	
Posición ordinal:	0	
Required:	Falso	
Tabla de origen:	t173000Ob_Objeto	
Ob_CdObjeto	Texto	50
AllowZeroLength:	Falso	
Atributos:	Longitud variable	
Campo de origen:	Ob_CdObjeto	
ColumnHidden:	Falso	
ColumnOrder:	Predeterminado	
ColumnWidth:	2184	
DisplayControl:	Cuadro de texto	
Orden de combinación:	Español	
Posición ordinal:	1	
Required:	Falso	
Tabla de origen:	t173000Ob_Objeto	
Ob_Grupo	Texto	50
AllowZeroLength:	Falso	
Atributos:	Longitud variable	
Campo de origen:	Ob_Grupo	
ColumnHidden:	Falso	
ColumnOrder:	Predeterminado	
ColumnWidth:	5280	
DisplayControl:	Cuadro de texto	
Orden de combinación:	Español	
Posición ordinal:	2	
Required:	Falso	
Tabla de origen:	t173000Ob_Objeto	
Ob_SubGrupo	Texto	50
AllowZeroLength:	Falso	
Atributos:	Longitud variable	
Campo de origen:	Ob_SubGrupo	

Cogest.mdb (c) EPA
 Tabla: t173000Ob_Objeto

noviembre de 2000
 Página: 86

ColumnHidden:	Falso		
ColumnOrder:	Predeterminado		
ColumnWidth:	4836		
DisplayControl:	Cuadro de texto		
Orden de combinación:	Español		
Posición ordinal:	3		
Required:	Falso		
Tabla de origen:	t173000Ob_Objeto		
Ob_Nombre		Texto	250
AllowZeroLength:	Falso		
Atributos:	Longitud variable		
Campo de origen:	Ob_Nombre		
ColumnHidden:	Falso		
ColumnOrder:	Predeterminado		
ColumnWidth:	5964		
DisplayControl:	Cuadro de texto		
Orden de combinación:	Español		
Posición ordinal:	4		
Required:	Falso		
Tabla de origen:	t173000Ob_Objeto		
Ob_Notas		Texto	50
AllowZeroLength:	Falso		
Atributos:	Longitud variable		
Campo de origen:	Ob_Notas		
ColumnHidden:	Falso		
ColumnOrder:	Predeterminado		
ColumnWidth:	Predeterminado		
DisplayControl:	Cuadro de texto		
Orden de combinación:	Español		
Posición ordinal:	5		
Required:	Falso		
Tabla de origen:	t173000Ob_Objeto		

Relaciones

{C71EC93B-9D0D-11D4-9C89-00C04F8EEACE}

t173000Ob_Objeto	t170000Ct_Contratos
Ob_CdObjeto	Ct_IdObjeto
Atributos:	No exigir
Atributos:	Uno a varios

Índices de tabla

Nombre	Número de
PrimaryKey	1
Agrupado:	Falso
Cuenta distinta:	101
Extranjero:	Falso
Ignorar Nulos:	Falso
Nombre:	PrimaryKey

Cogest.mdb (c) EPA
Tabla: t173000Ob_Objeto

noviembre de 2000
Página: 87

Principal:	Verdadero
Required:	Verdadero
Única:	Verdadero
Campos:	Ob_CdObjeto, Ascendente

Permisos de usuario

admin

Permisos de grupo

Admins
Users

Cogest.mdb (c) EPA
 Tabla: t17411111CA_ClaseAval

noviembre de 2000
 Página: 88

Propiedades

ActivarOrden:	Falso	Def. actualizable:	Verdadero
Descripción:	Tipo de aval: provisional o	Fecha de creación:	8/10/00 13.27.31
RecordCount:	0	Última actualización:	8/10/00 13.27.31

Columnas

Nombre	Tipo	Tamaño
Cb_CdFormaCobro	Número (largo)	4
AllowZeroLength:	Falso	
Atributos:	Tamaño fijo	
Campo de origen:	Cb_CdFormaCobro	
ColumnHidden:	Falso	
ColumnOrder:	Predeterminado	
ColumnWidth:	Predeterminado	
DisplayControl:	Cuadro de texto	
Lugares decimales:	Automático	
Orden de combinación:	Español	
Posición ordinal:	0	
Required:	Falso	
Tabla de origen:	t17411111CA_ClaseAval	
Valor predeterminado:	0	
Cb_Nombre	Texto	50
AllowZeroLength:	Falso	
Atributos:	Longitud variable	
Campo de origen:	Cb_Nombre	
ColumnHidden:	Falso	
ColumnOrder:	Predeterminado	
ColumnWidth:	Predeterminado	
DisplayControl:	Cuadro de texto	
Orden de combinación:	Español	
Posición ordinal:	1	
Required:	Falso	
Tabla de origen:	t17411111CA_ClaseAval	

Permisos de usuario

admin

Permisos de grupo

Admins
 Users

Propiedades

ActivarOrden:	Verdadero	Def. actualizable:	Verdadero
Descripción:	Ofertas	Fecha de creación:	8/10/00 13.27.31
RecordCount:	132	Última actualización:	8/10/00 13.27.31

Columnas

Nombre	Tipo	Tamaño
Of_CdOfertas	Número (largo)	4
AllowZeroLength:	Falso	
Atributos:	Tamaño fijo	
Campo de origen:	Of_CdOfertas	
ColumnHidden:	Falso	
ColumnOrder:	Predeterminado	
ColumnWidth:	Predeterminado	
DisplayControl:	Cuadro de texto	
Lugares decimales:	Automático	
Orden de combinación:	Español	
Posición ordinal:	0	
Required:	Falso	
Tabla de origen:	t1741111Of_Ofertas	
Valor predeterminado:	0	
Of_Imput	Fecha/Hora	8
AllowZeroLength:	Falso	
Atributos:	Tamaño fijo	
Campo de origen:	Of_Imput	
ColumnHidden:	Falso	
ColumnOrder:	Predeterminado	
ColumnWidth:	1044	
Orden de combinación:	Español	
Posición ordinal:	1	
Required:	Falso	
Tabla de origen:	t1741111Of_Ofertas	
Valor predeterminado:	Date()	
Of_IdDemanda	Número (largo)	4
AllowZeroLength:	Falso	
Atributos:	Tamaño fijo	
Campo de origen:	Of_IdDemanda	
ColumnHidden:	Falso	
ColumnOrder:	Predeterminado	
ColumnWidth:	4440	
DisplayControl:	Cuadro de texto	
Lugares decimales:	Automático	
Orden de combinación:	Español	
Posición ordinal:	2	
Required:	Verdadero	
Tabla de origen:	t1741111Of_Ofertas	
Valor predeterminado:	0	
Of_Propuesta	Número (largo)	4
AllowZeroLength:	Falso	
Atributos:	Tamaño fijo	
Campo de origen:	Of_Propuesta	

Cogest.mdb (c) EPA
 Tabla: t1741111Of_Ofertas

noviembre de 2000
 Página: 90

ColumnHidden:	Falso		
ColumnOrder:	Predeterminado		
ColumnWidth:	1476		
DisplayControl:	Cuadro de texto		
Formato:	Estándar		
Lugares decimales:	0		
Orden de combinación:	Español		
Posición ordinal:	3		
Required:	Verdadero		
Tabla de origen:	t1741111Of_Ofertas		
Valor predeterminado:	0		
Of_Fianza		Número (largo)	4
AllowZeroLength:	Falso		
Atributos:	Tamaño fijo		
Campo de origen:	Of_Fianza		
ColumnHidden:	Falso		
ColumnOrder:	Predeterminado		
ColumnWidth:	Predeterminado		
DisplayControl:	Cuadro de texto		
Formato:	Estándar		
Lugares decimales:	0		
Orden de combinación:	Español		
Posición ordinal:	4		
Required:	Verdadero		
Tabla de origen:	t1741111Of_Ofertas		
Valor predeterminado:	0		
Of_UTE		Sí/No	1
AllowZeroLength:	Falso		
Atributos:	Tamaño fijo		
Campo de origen:	Of_UTE		
ColumnHidden:	Falso		
ColumnOrder:	Predeterminado		
ColumnWidth:	1212		
DisplayControl:	106		
Formato:	Sí/No		
Orden de combinación:	Español		
Posición ordinal:	5		
Required:	Falso		
Tabla de origen:	t1741111Of_Ofertas		
Of_Notas		Texto	50
AllowZeroLength:	Falso		
Atributos:	Longitud variable		
Campo de origen:	Of_Notas		
ColumnHidden:	Falso		
ColumnOrder:	Predeterminado		
ColumnWidth:	1872		
DisplayControl:	Cuadro de texto		
Orden de combinación:	Español		
Posición ordinal:	6		
Required:	Falso		
Tabla de origen:	t1741111Of_Ofertas		

Índices de tabla

Nombre	Número de
--------	-----------

Cogest.mdb (c) EPA
Tabla: t1741111Of_Ofertas

noviembre de 2000
Página: 91

PrimaryKey	1
Agrupado:	Falso
Cuenta distinta:	132
Extranjero:	Falso
Ignorar Nulos:	Falso
Nombre:	PrimaryKey
Principal:	Verdadero
Required:	Verdadero
Única:	Verdadero
Campos:	Of_IdDemanda, Ascendente

Permisos de usuario

admin

Permisos de grupo

Admins
Users

Propiedades

ActivarOrden:	Verdadero	Def. actualizable:	Verdadero
Descripción:	Adjudicaciones	Fecha de creación:	8/10/00 13.27.31
RecordCount:	109	Última actualización:	8/10/00 13.27.31

Columnas

Nombre	Tipo	Tamaño
PI_CdPlicas	Número (largo)	4
AllowZeroLength:	Falso	
Atributos:	Tamaño fijo	
Campo de origen:	PI_CdPlicas	
ColumnHidden:	Falso	
ColumnOrder:	Predeterminado	
ColumnWidth:	Predeterminado	
DisplayControl:	Cuadro de texto	
Lugares decimales:	Automático	
Orden de combinación:	Español	
Posición ordinal:	0	
Required:	Falso	
Tabla de origen:	t1741112PI_Plicas	
Valor predeterminado:	0	
PI_Input	Texto	50
AllowZeroLength:	Falso	
Atributos:	Longitud variable	
Campo de origen:	PI_Input	
ColumnHidden:	Falso	
ColumnOrder:	Predeterminado	
ColumnWidth:	Predeterminado	
DisplayControl:	Cuadro de texto	
Orden de combinación:	Español	
Posición ordinal:	1	
Required:	Falso	
Tabla de origen:	t1741112PI_Plicas	
Valor predeterminado:	Date()	
PI_IdOfertas	Número (largo)	4
AllowZeroLength:	Falso	
Atributos:	Tamaño fijo	
Campo de origen:	PI_IdOfertas	
ColumnHidden:	Falso	
ColumnOrder:	Predeterminado	
ColumnWidth:	Predeterminado	
DisplayControl:	Cuadro de texto	
Lugares decimales:	Automático	
Orden de combinación:	Español	
Posición ordinal:	2	
Required:	Falso	
Tabla de origen:	t1741112PI_Plicas	
Valor predeterminado:	0	
PI_Empresa	Texto	50
AllowZeroLength:	Falso	
Atributos:	Longitud variable	

Cogest.mdb (c) EPA
 Tabla: t1741112PI_Plicas

noviembre de 2000
 Página: 93

Campo de origen: ColumnHidden: ColumnOrder: ColumnWidth: DisplayControl: Orden de combinación: Posición ordinal: Required: Tabla de origen:	PI_Empresa Falso Predeterminado 1908 Cuadro de texto Español 3 Falso t1741112PI_Plicas		
PI_Presupuesto		Número (largo)	4
AllowZeroLength: Atributos: Campo de origen: ColumnHidden: ColumnOrder: ColumnWidth: DisplayControl: Lugares decimales: Orden de combinación: Posición ordinal: Required: Tabla de origen: Valor predeterminado:	Falso Tamaño fijo PI_Presupuesto Falso Predeterminado Predeterminado Cuadro de texto Automático Español 4 Falso t1741112PI_Plicas 0		
PI_Adjudicación		Sí/No	1
AllowZeroLength: Atributos: Campo de origen: ColumnHidden: ColumnOrder: ColumnWidth: DisplayControl: Formato: Orden de combinación: Posición ordinal: Required: Tabla de origen:	Falso Tamaño fijo PI_Adjudicación Falso Predeterminado Predeterminado 106 Sí/No Español 5 Falso t1741112PI_Plicas		
PI_Notas		Texto	50
AllowZeroLength: Atributos: Campo de origen: ColumnHidden: ColumnOrder: ColumnWidth: DisplayControl: Orden de combinación: Posición ordinal: Required: Tabla de origen:	Falso Longitud variable PI_Notas Falso Predeterminado Predeterminado Cuadro de texto Español 6 Falso t1741112PI_Plicas		

Índices de tabla

Nombre	Número de
PrimaryKey	2
Agrupado:	Falso
Cuenta distinta:	109

Cogest.mdb (c) EPA
Tabla: t1741112PI_Plicas

noviembre de 2000
Página: 94

Extranjero:	Falso
Ignorar Nulos:	Falso
Nombre:	PrimaryKey
Principal:	Verdadero
Required:	Verdadero
Única:	Verdadero
Campos:	PI_IdOfertas, Ascendente PI_Empresa, Ascendente

Permisos de usuario

admin

Permisos de grupo

Admins
Users

Propiedades

ActivarOrden:	Falso	Def. actualizable:	Verdadero
Descripción:	Formas de cobro pactadas en las adjudicaciones	Fecha de creación:	8/10/00 13.27.31
RecordCount:	3	Última actualización:	8/10/00 13.27.31

Columnas

Nombre	Tipo	Tamaño
FC_CdFormaCobro	Número (largo)	4
AllowZeroLength:	Falso	
Atributos:	Tamaño fijo	
Campo de origen:	FC_CdFormaCobro	
ColumnHidden:	Falso	
ColumnOrder:	Predeterminado	
ColumnWidth:	Predeterminado	
DisplayControl:	Cuadro de texto	
Lugares decimales:	Automático	
Orden de combinación:	Español	
Posición ordinal:	0	
Required:	Falso	
Tabla de origen:	t17411131FC_FormaCobro	
Valor predeterminado:	0	
FC_Nombre	Texto	50
AllowZeroLength:	Falso	
Atributos:	Longitud variable	
Campo de origen:	FC_Nombre	
ColumnHidden:	Falso	
ColumnOrder:	Predeterminado	
ColumnWidth:	Predeterminado	
DisplayControl:	Cuadro de texto	
Orden de combinación:	Español	
Posición ordinal:	1	
Required:	Falso	
Tabla de origen:	t17411131FC_FormaCobro	

Permisos de usuario

admin

Permisos de grupo

Admins
 Users

Propiedades

ActivarOrden:	Falso	Def. actualizable:	Verdadero
Descripción:	Adjudicaciones obtenidas en licitaciones.	Fecha de creación:	8/10/00 13.27.31
RecordCount:	2	Última actualización:	8/10/00 13.27.31

Columnas

Nombre	Tipo	Tamaño
TA_CdTipoAdjudic	Número (largo)	4
AllowZeroLength:	Falso	
Atributos:	Tamaño fijo	
Campo de origen:	TA_CdTipoAdjudic	
ColumnHidden:	Falso	
ColumnOrder:	Predeterminado	
ColumnWidth:	Predeterminado	
DisplayControl:	Cuadro de texto	
Lugares decimales:	Automático	
Orden de combinación:	Español	
Posición ordinal:	0	
Required:	Falso	
Tabla de origen:	t17411131TA_TipoAdjudicación	
Valor predeterminado:	0	
Cb_Nombre	Texto	50
AllowZeroLength:	Falso	
Atributos:	Longitud variable	
Campo de origen:	Cb_Nombre	
ColumnHidden:	Falso	
ColumnOrder:	Predeterminado	
ColumnWidth:	Predeterminado	
DisplayControl:	Cuadro de texto	
Orden de combinación:	Español	
Posición ordinal:	1	
Required:	Falso	
Tabla de origen:	t17411131TA_TipoAdjudicación	

Permisos de usuario

admin

Permisos de grupo

Admins
 Users

Propiedades

ActivarOrden:	Falso	Def. actualizable:	Verdadero
Descripción:	Adjudicaciones	Fecha de creación:	8/10/00 13.27.32
RecordCount:	1	Última actualización:	8/10/00 13.27.32

Columnas

Nombre	Tipo	Tamaño
Ad_CdAdjudicaciones	Número (largo)	4
AllowZeroLength:	Falso	
Atributos:	Tamaño fijo	
Campo de origen:	Ad_CdAdjudicaciones	
ColumnHidden:	Falso	
ColumnOrder:	Predeterminado	
ColumnWidth:	Predeterminado	
DisplayControl:	Cuadro de texto	
Lugares decimales:	Automático	
Orden de combinación:	Español	
Posición ordinal:	0	
Required:	Falso	
Tabla de origen:	t1741113Ad_Adjudicaciones	
Valor predeterminado:	0	
Ad_Imput	Fecha/Hora	8
AllowZeroLength:	Falso	
Atributos:	Tamaño fijo	
Campo de origen:	Ad_Imput	
ColumnHidden:	Falso	
ColumnOrder:	Predeterminado	
ColumnWidth:	Predeterminado	
Formato:	Fecha corta	
Orden de combinación:	Español	
Posición ordinal:	1	
Required:	Falso	
Tabla de origen:	t1741113Ad_Adjudicaciones	
Ad_Fecha	Fecha/Hora	8
AllowZeroLength:	Falso	
Atributos:	Tamaño fijo	
Campo de origen:	Ad_Fecha	
ColumnHidden:	Falso	
ColumnOrder:	Predeterminado	
ColumnWidth:	Predeterminado	
Formato:	Fecha corta	
Orden de combinación:	Español	
Posición ordinal:	2	
Required:	Falso	
Tabla de origen:	t1741113Ad_Adjudicaciones	
Ad_Empresa	Texto	50
AllowZeroLength:	Falso	
Atributos:	Longitud variable	
Campo de origen:	Ad_Empresa	
ColumnHidden:	Falso	
ColumnOrder:	Predeterminado	

Cogest.mdb (c) EPA
 Tabla: t1741113Ad_Adjudicaciones

noviembre de 2000
 Página: 98

ColumnWidth:	Predeterminado		
DisplayControl:	Cuadro de texto		
Orden de combinación:	Español		
Posición ordinal:	3		
Required:	Falso		
Tabla de origen:	t1741113Ad_Adjudicaciones		
Ad_IdTipoAdjudicación		Número (largo)	4
AllowZeroLength:	Falso		
Atributos:	Tamaño fijo		
Campo de origen:	Ad_IdTipoAdjudicación		
ColumnHidden:	Falso		
ColumnOrder:	Predeterminado		
ColumnWidth:	2160		
DisplayControl:	Cuadro de texto		
Lugares decimales:	Automático		
Orden de combinación:	Español		
Posición ordinal:	4		
Required:	Falso		
Tabla de origen:	t1741113Ad_Adjudicaciones		
Valor predeterminado:	0		
Ad_Tiempo		Texto	50
AllowZeroLength:	Falso		
Atributos:	Longitud variable		
Campo de origen:	Ad_Tiempo		
ColumnHidden:	Falso		
ColumnOrder:	Predeterminado		
ColumnWidth:	Predeterminado		
DisplayControl:	Cuadro de texto		
Orden de combinación:	Español		
Posición ordinal:	5		
Required:	Falso		
Tabla de origen:	t1741113Ad_Adjudicaciones		
Ad_Cuantía		Texto	50
AllowZeroLength:	Falso		
Atributos:	Longitud variable		
Campo de origen:	Ad_Cuantía		
ColumnHidden:	Falso		
ColumnOrder:	Predeterminado		
ColumnWidth:	Predeterminado		
DisplayControl:	Cuadro de texto		
Orden de combinación:	Español		
Posición ordinal:	6		
Required:	Falso		
Tabla de origen:	t1741113Ad_Adjudicaciones		
Ad_IdFormaCobro		Número (largo)	4
AllowZeroLength:	Falso		
Atributos:	Tamaño fijo		
Campo de origen:	Ad_IdFormaCobro		
ColumnHidden:	Falso		
ColumnOrder:	Predeterminado		
ColumnWidth:	1890		
DisplayControl:	Cuadro de texto		
Lugares decimales:	Automático		
Orden de combinación:	Español		
Posición ordinal:	7		

Cogest.mdb (c) EPA
 Tabla: t1741113Ad_Adjudicaciones

noviembre de 2000
 Página: 99

Required:	Falso		
Tabla de origen:	t1741113Ad_Adjudicaciones		
Valor predeterminado:	0		
Ad_IdPlicas		Número (largo)	4
AllowZeroLength:	Falso		
Atributos:	Tamaño fijo		
Campo de origen:	Ad_IdPlicas		
ColumnHidden:	Falso		
ColumnOrder:	Predeterminado		
ColumnWidth:	Predeterminado		
DisplayControl:	Cuadro de texto		
Lugares decimales:	Automático		
Orden de combinación:	Español		
Posición ordinal:	8		
Required:	Falso		
Tabla de origen:	t1741113Ad_Adjudicaciones		
Valor predeterminado:	0		
Ad_Disposición		Texto	50
AllowZeroLength:	Falso		
Atributos:	Longitud variable		
Campo de origen:	Ad_Disposición		
ColumnHidden:	Falso		
ColumnOrder:	Predeterminado		
ColumnWidth:	Predeterminado		
DisplayControl:	Cuadro de texto		
Orden de combinación:	Español		
Posición ordinal:	9		
Required:	Falso		
Tabla de origen:	t1741113Ad_Adjudicaciones		
Ad_IdAval		Número (largo)	4
AllowZeroLength:	Falso		
Atributos:	Tamaño fijo		
Campo de origen:	Ad_IdAval		
ColumnHidden:	Falso		
ColumnOrder:	Predeterminado		
ColumnWidth:	Predeterminado		
DisplayControl:	Cuadro de texto		
Formato:	Número general		
Lugares decimales:	3		
Orden de combinación:	Español		
Posición ordinal:	10		
Required:	Falso		
Tabla de origen:	t1741113Ad_Adjudicaciones		
Valor predeterminado:	0		
Ad_Notas		Texto	50
AllowZeroLength:	Falso		
Atributos:	Longitud variable		
Campo de origen:	Ad_Notas		
ColumnHidden:	Falso		
ColumnOrder:	Predeterminado		
ColumnWidth:	Predeterminado		
DisplayControl:	Cuadro de texto		
Orden de combinación:	Español		
Posición ordinal:	11		
Required:	Falso		

Cogest.mdb (c) EPA
Tabla: t1741113Ad_Adjudicaciones

noviembre de 2000
Página: 100

Tabla de origen: t1741113Ad_Adjudicaciones

Índices de tabla

Nombre	Número de
PrimaryKey	2
Agrupado:	Falso
Cuenta distinta:	1
Extranjero:	Falso
Ignorar Nulos:	Falso
Nombre:	PrimaryKey
Principal:	Verdadero
Required:	Verdadero
Única:	Verdadero
Campos:	Ad_Fecha, Ascendente Ad_Empresa, Ascendente

Permisos de usuario

admin

Permisos de grupo

Admins
Users

Propiedades

ActivarOrden:	Verdadero	Def. actualizable:	Verdadero
Descripción:	Tabla que recoge los formularios creados.	Fecha de creación:	8/10/00 13.27.32
RecordCount:	2	Última actualización:	8/10/00 13.27.32

Columnas

Nombre	Tipo	Tamaño
CA_CdClaseAvaless	Número (largo)	4
AllowZeroLength:	Falso	
Atributos:	Tamaño fijo	
Campo de origen:	CA_CdClaseAvaless	
ColumnHidden:	Falso	
ColumnOrder:	Predeterminado	
ColumnWidth:	Predeterminado	
DisplayControl:	Cuadro de texto	
Lugares decimales:	Automático	
Orden de combinación:	Español	
Posición ordinal:	0	
Required:	Falso	
Tabla de origen:	t17411141CA_ClaseAvaless	
Valor predeterminado:	0	
CA_Nombre	Texto	50
AllowZeroLength:	Falso	
Atributos:	Longitud variable	
Campo de origen:	CA_Nombre	
ColumnHidden:	Falso	
ColumnOrder:	Predeterminado	
ColumnWidth:	Predeterminado	
DisplayControl:	Cuadro de texto	
Orden de combinación:	Español	
Posición ordinal:	1	
Required:	Falso	
Tabla de origen:	t17411141CA_ClaseAvaless	

Permisos de usuario

admin

Permisos de grupo

Admins
 Users

Propiedades

ActivarOrden:	Falso	Def. actualizable:	Verdadero
Descripción:	Avales concertados para las licitaciones.	Fecha de creación:	8/10/00 13.27.32
RecordCount:	2	Última actualización:	8/10/00 13.27.32

Columnas

Nombre	Tipo	Tamaño
Av_CdAval	Número (largo)	4
AllowZeroLength:	Falso	
Atributos:	Tamaño fijo	
Campo de origen:	Av_CdAval	
ColumnHidden:	Falso	
ColumnOrder:	Predeterminado	
ColumnWidth:	Predeterminado	
DisplayControl:	Cuadro de texto	
Lugares decimales:	Automático	
Orden de combinación:	Español	
Posición ordinal:	0	
Required:	Falso	
Tabla de origen:	t1741114Av_Avales	
Valor predeterminado:	0	
Av_Fechalmput	Fecha/Hora	8
AllowZeroLength:	Falso	
Atributos:	Tamaño fijo	
Campo de origen:	Av_Fechalmput	
ColumnHidden:	Falso	
ColumnOrder:	Predeterminado	
ColumnWidth:	Predeterminado	
Orden de combinación:	Español	
Posición ordinal:	1	
Required:	Falso	
Tabla de origen:	t1741114Av_Avales	
Av_FechaDev	Fecha/Hora	8
AllowZeroLength:	Falso	
Atributos:	Tamaño fijo	
Campo de origen:	Av_FechaDev	
ColumnHidden:	Falso	
ColumnOrder:	Predeterminado	
ColumnWidth:	Predeterminado	
Orden de combinación:	Español	
Posición ordinal:	2	
Required:	Falso	
Tabla de origen:	t1741114Av_Avales	
Av_IdOferta	Número (largo)	4
AllowZeroLength:	Falso	
Atributos:	Tamaño fijo	
Campo de origen:	Av_IdOferta	
ColumnHidden:	Falso	
ColumnOrder:	Predeterminado	
ColumnWidth:	Predeterminado	

Cogest.mdb (c) EPA
 Tabla: t1741114Av_Avales

noviembre de 2000
 Página: 103

DisplayControl:	Cuadro de texto		
Lugares decimales:	Automático		
Orden de combinación:	Español		
Posición ordinal:	3		
Required:	Falso		
Tabla de origen:	t1741114Av_Avales		
Valor predeterminado:	0		
Av_IdClaseAval		Número (largo)	4
AllowZeroLength:	Falso		
Atributos:	Tamaño fijo		
Campo de origen:	Av_IdClaseAval		
ColumnHidden:	Falso		
ColumnOrder:	Predeterminado		
ColumnWidth:	Predeterminado		
DisplayControl:	Cuadro de texto		
Lugares decimales:	Automático		
Orden de combinación:	Español		
Posición ordinal:	4		
Required:	Falso		
Tabla de origen:	t1741114Av_Avales		
Valor predeterminado:	0		
Av_IdAdjudicación		Número (largo)	4
AllowZeroLength:	Falso		
Atributos:	Tamaño fijo		
Campo de origen:	Av_IdAdjudicación		
ColumnHidden:	Falso		
ColumnOrder:	Predeterminado		
ColumnWidth:	Predeterminado		
DisplayControl:	Cuadro de texto		
Lugares decimales:	Automático		
Orden de combinación:	Español		
Posición ordinal:	5		
Required:	Falso		
Tabla de origen:	t1741114Av_Avales		
Valor predeterminado:	0		
Av_Cuantía		Número (largo)	4
AllowZeroLength:	Falso		
Atributos:	Tamaño fijo		
Campo de origen:	Av_Cuantía		
ColumnHidden:	Falso		
ColumnOrder:	Predeterminado		
ColumnWidth:	Predeterminado		
DisplayControl:	Cuadro de texto		
Lugares decimales:	Automático		
Orden de combinación:	Español		
Posición ordinal:	6		
Required:	Falso		
Tabla de origen:	t1741114Av_Avales		
Valor predeterminado:	0		
Av_Avalista		Texto	50
AllowZeroLength:	Falso		
Atributos:	Longitud variable		
Campo de origen:	Av_Avalista		
ColumnHidden:	Falso		
ColumnOrder:	Predeterminado		

Cogest.mdb (c) EPA
 Tabla: t1741114Av_Avales

noviembre de 2000
 Página: 104

ColumnWidth:	Predeterminado		
DisplayControl:	Cuadro de texto		
Orden de combinación:	Español		
Posición ordinal:	7		
Required:	Falso		
Tabla de origen:	t1741114Av_Avales		
Av_RecAutomática		Sí/No	1
AllowZeroLength:	Falso		
Atributos:	Tamaño fijo		
Campo de origen:	Av_RecAutomática		
ColumnHidden:	Falso		
ColumnOrder:	Predeterminado		
ColumnWidth:	Predeterminado		
DisplayControl:	106		
Formato:	Sí/No		
Orden de combinación:	Español		
Posición ordinal:	8		
Required:	Falso		
Tabla de origen:	t1741114Av_Avales		
Av_RecGestión		Sí/No	1
AllowZeroLength:	Falso		
Atributos:	Tamaño fijo		
Campo de origen:	Av_RecGestión		
ColumnHidden:	Falso		
ColumnOrder:	Predeterminado		
ColumnWidth:	Predeterminado		
DisplayControl:	106		
Formato:	Sí/No		
Orden de combinación:	Español		
Posición ordinal:	9		
Required:	Falso		
Tabla de origen:	t1741114Av_Avales		
Av_Baja		Sí/No	1
AllowZeroLength:	Falso		
Atributos:	Tamaño fijo		
Campo de origen:	Av_Baja		
ColumnHidden:	Falso		
ColumnOrder:	Predeterminado		
ColumnWidth:	Predeterminado		
DisplayControl:	106		
Formato:	Sí/No		
Orden de combinación:	Español		
Posición ordinal:	10		
Required:	Falso		
Tabla de origen:	t1741114Av_Avales		
Av_FechaBaja		Fecha/Hora	8
AllowZeroLength:	Falso		
Atributos:	Tamaño fijo		
Campo de origen:	Av_FechaBaja		
ColumnHidden:	Falso		
ColumnOrder:	Predeterminado		
ColumnWidth:	Predeterminado		
Orden de combinación:	Español		
Posición ordinal:	11		
Required:	Falso		

Cogest.mdb (c) EPA
 Tabla: t1741114Av_Avales

noviembre de 2000
 Página: 105

	Tabla de origen:	t1741114Av_Avales	
Notas			255
	AllowZeroLength:	Falso	
	Atributos:	Longitud variable	
	Campo de origen:	Notas	
	ColumnHidden:	Falso	
	ColumnOrder:	Predeterminado	
	ColumnWidth:	Predeterminado	
	DisplayControl:	Cuadro de texto	
	Orden de combinación:	Español	
	Posición ordinal:	12	
	Required:	Falso	
	Tabla de origen:	t1741114Av_Avales	

Permisos de usuario

admin

Permisos de grupo

Admins
 Users

Propiedades

ActivarOrden:	Verdadero	Def. actualizable:	Verdadero
Descripción:	REcopila datos externos obtenidos de LICITMAIL	Fecha de creación:	8/10/00 13.27.32
RecordCount:	244	Última actualización:	8/10/00 13.27.32

Columnas

Nombre	Tipo	Tamaño
Dm_CdDemanda	Número (largo)	4
AllowZeroLength:	Falso	
Atributos:	Tamaño fijo	
Campo de origen:	Dm_CdDemanda	
ColumnHidden:	Falso	
ColumnOrder:	Predeterminado	
ColumnWidth:	Predeterminado	
DisplayControl:	Cuadro de texto	
Lugares decimales:	Automático	
Orden de combinación:	Español	
Posición ordinal:	0	
Required:	Falso	
Tabla de origen:	t174111Dm_Demandas	
Valor predeterminado:	0	
Dm_FechalImputación	Fecha/Hora	8
AllowZeroLength:	Falso	
Atributos:	Tamaño fijo	
Campo de origen:	Dm_FechalImputación	
ColumnHidden:	Falso	
ColumnOrder:	Predeterminado	
ColumnWidth:	1248	
Orden de combinación:	Español	
Posición ordinal:	1	
Required:	Falso	
Tabla de origen:	t174111Dm_Demandas	
Valor predeterminado:	Date()	
Dm_Denominación	Texto	254
AllowZeroLength:	Falso	
Atributos:	Longitud variable	
Campo de origen:	Dm_Denominación	
ColumnHidden:	Falso	
ColumnOrder:	Predeterminado	
ColumnWidth:	11772	
Descripción:	Objeto	
DisplayControl:	Cuadro de texto	
Orden de combinación:	Español	
Posición ordinal:	2	
Required:	Verdadero	
Tabla de origen:	t174111Dm_Demandas	
Dm_Operador	Texto	50
AllowZeroLength:	Falso	
Atributos:	Longitud variable	
Campo de origen:	Dm_Operador	

Cogest.mdb (c) EPA
 Tabla: t174111Dm_Demandas

noviembre de 2000
 Página: 107

	ColumnHidden:	Falso		
	ColumnOrder:	Predeterminado		
	ColumnWidth:	2232		
	Descripción:	Código Operador		
	DisplayControl:	Cuadro de texto		
	Orden de combinación:	Español		
	Posición ordinal:	3		
	Required:	Falso		
	Tabla de origen:	t174111Dm_Demandas		
Dm_Alias			Texto	50
	AllowZeroLength:	Falso		
	Atributos:	Longitud variable		
	Campo de origen:	Dm_Alias		
	ColumnHidden:	Falso		
	ColumnOrder:	Predeterminado		
	ColumnWidth:	5496		
	Descripción:	Nuevo. Localidad&Objeto (dos palabras separadas por guión largo)		
	DisplayControl:	Cuadro de texto		
	Orden de combinación:	Español		
	Posición ordinal:	4		
	Required:	Falso		
	Tabla de origen:	t174111Dm_Demandas		
Dm_PublicaciónOficial			Texto	50
	AllowZeroLength:	Falso		
	Atributos:	Longitud variable		
	Campo de origen:	Dm_PublicaciónOficial		
	ColumnHidden:	Falso		
	ColumnOrder:	Predeterminado		
	ColumnWidth:	1308		
	Descripción:	(Sale de DM_BO)		
	DisplayControl:	Cuadro de texto		
	Orden de combinación:	Español		
	Posición ordinal:	5		
	Required:	Falso		
	Tabla de origen:	t174111Dm_Demandas		
Dm_FechaPublicación			Fecha/Hora	8
	AllowZeroLength:	Falso		
	Atributos:	Tamaño fijo		
	Campo de origen:	Dm_FechaPublicación		
	ColumnHidden:	Falso		
	ColumnOrder:	Predeterminado		
	ColumnWidth:	792		
	Descripción:	(Sale de DM_BO)		
	Orden de combinación:	Español		
	Posición ordinal:	6		
	Required:	Falso		
	Tabla de origen:	t174111Dm_Demandas		
Dm_Demandante			Texto	50
	AllowZeroLength:	Falso		
	Atributos:	Longitud variable		
	Campo de origen:	Dm_Demandante		
	ColumnHidden:	Falso		
	ColumnOrder:	Predeterminado		
	ColumnWidth:	3192		
	Descripción:	Enlaza con Terceros.		

Cogest.mdb (c) EPA
 Tabla: t174111Dm_Demandas

noviembre de 2000
 Página: 108

DisplayControl:	Cuadro de texto		
Orden de combinación:	Español		
Posición ordinal:	7		
Required:	Falso		
Tabla de origen:	t174111Dm_Demandas		
Dm_Carreteras		Sí/No	1
AllowZeroLength:	Falso		
Atributos:	Tamaño fijo		
Campo de origen:	Dm_Carreteras		
ColumnHidden:	Falso		
ColumnOrder:	Predeterminado		
ColumnWidth:	Predeterminado		
Descripción:	Área		
DisplayControl:	106		
Formato:	Sí/No		
Orden de combinación:	Español		
Posición ordinal:	8		
Required:	Falso		
Tabla de origen:	t174111Dm_Demandas		
Dm_Licitación		Sí/No	1
AllowZeroLength:	Falso		
Atributos:	Tamaño fijo		
Campo de origen:	Dm_Licitación		
ColumnHidden:	Falso		
ColumnOrder:	Predeterminado		
ColumnWidth:	Predeterminado		
Descripción:	Área		
DisplayControl:	106		
Formato:	Sí/No		
Orden de combinación:	Español		
Posición ordinal:	9		
Required:	Falso		
Tabla de origen:	t174111Dm_Demandas		
Dm_RRHH		Sí/No	1
AllowZeroLength:	Falso		
Atributos:	Tamaño fijo		
Campo de origen:	Dm_RRHH		
ColumnHidden:	Falso		
ColumnOrder:	Predeterminado		
ColumnWidth:	Predeterminado		
Descripción:	Área		
DisplayControl:	106		
Formato:	Sí/No		
Orden de combinación:	Español		
Posición ordinal:	10		
Required:	Falso		
Tabla de origen:	t174111Dm_Demandas		
Dm_Urbanismo		Sí/No	1
AllowZeroLength:	Falso		
Atributos:	Tamaño fijo		
Campo de origen:	Dm_Urbanismo		
ColumnHidden:	Falso		
ColumnOrder:	Predeterminado		
ColumnWidth:	Predeterminado		
Descripción:	Área		

Cogest.mdb (c) EPA
 Tabla: t174111Dm_Demandas

noviembre de 2000
 Página: 109

DisplayControl:	106		
Formato:	Sí/No		
Orden de combinación:	Español		
Posición ordinal:	11		
Required:	Falso		
Tabla de origen:	t174111Dm_Demandas		
Dm_Mixta		Sí/No	1
AllowZeroLength:	Falso		
Atributos:	Tamaño fijo		
Campo de origen:	Dm_Mixta		
ColumnHidden:	Falso		
ColumnOrder:	Predeterminado		
ColumnWidth:	Predeterminado		
Descripción:	Más de un área.		
DisplayControl:	106		
Formato:	Sí/No		
Orden de combinación:	Español		
Posición ordinal:	12		
Required:	Falso		
Tabla de origen:	t174111Dm_Demandas		
Dm_Comunidad		Texto	20
AllowZeroLength:	Falso		
Atributos:	Longitud variable		
Campo de origen:	Dm_Comunidad		
ColumnHidden:	Falso		
ColumnOrder:	Predeterminado		
ColumnWidth:	3456		
Descripción:	Com_Aut		
DisplayControl:	Cuadro de texto		
Orden de combinación:	Español		
Posición ordinal:	13		
Required:	Falso		
Tabla de origen:	t174111Dm_Demandas		
Dm_Provincia		Texto	25
AllowZeroLength:	Falso		
Atributos:	Longitud variable		
Campo de origen:	Dm_Provincia		
ColumnHidden:	Falso		
ColumnOrder:	Predeterminado		
ColumnWidth:	1704		
Descripción:	Provincia		
DisplayControl:	Cuadro de texto		
Orden de combinación:	Español		
Posición ordinal:	14		
Required:	Falso		
Tabla de origen:	t174111Dm_Demandas		
Dm_Tipo		Texto	2
AllowZeroLength:	Falso		
Atributos:	Longitud variable		
Campo de origen:	Dm_Tipo		
ColumnHidden:	Falso		
ColumnOrder:	Predeterminado		
ColumnWidth:	Predeterminado		
Descripción:	Tipo		
DisplayControl:	Cuadro de texto		

Cogest.mdb (c) EPA
 Tabla: t174111Dm_Demandas

noviembre de 2000
 Página: 110

Orden de combinación:	Español		
Posición ordinal:	15		
Required:	Falso		
Tabla de origen:	t174111Dm_Demandas		
Dm_BO		Texto	40
AllowZeroLength:	Falso		
Atributos:	Longitud variable		
Campo de origen:	Dm_BO		
ColumnHidden:	Falso		
ColumnOrder:	Predeterminado		
ColumnWidth:	2964		
Descripción:	BO		
DisplayControl:	Cuadro de texto		
Orden de combinación:	Español		
Posición ordinal:	16		
Required:	Falso		
Tabla de origen:	t174111Dm_Demandas		
Dm_Presupuesto1		Número (largo)	4
AllowZeroLength:	Falso		
Atributos:	Tamaño fijo		
Campo de origen:	Dm_Presupuesto1		
ColumnHidden:	Falso		
ColumnOrder:	Predeterminado		
ColumnWidth:	3744		
Descripción:	Presupuest		
DisplayControl:	Cuadro de texto		
Lugares decimales:	Automático		
Orden de combinación:	Español		
Posición ordinal:	17		
Required:	Falso		
Tabla de origen:	t174111Dm_Demandas		
Valor predeterminado:	0		
Dm_Presupuesto		Número (largo)	4
AllowZeroLength:	Falso		
Atributos:	Tamaño fijo		
Campo de origen:	Dm_Presupuesto		
ColumnHidden:	Falso		
ColumnOrder:	Predeterminado		
ColumnWidth:	Predeterminado		
DisplayControl:	Cuadro de texto		
Formato:	Estándar		
Lugares decimales:	Automático		
Orden de combinación:	Español		
Posición ordinal:	18		
Required:	Falso		
Tabla de origen:	t174111Dm_Demandas		
Valor predeterminado:	0		
Dm_Plazo		Texto	40
AllowZeroLength:	Falso		
Atributos:	Longitud variable		
Campo de origen:	Dm_Plazo		
ColumnHidden:	Falso		
ColumnOrder:	Predeterminado		
ColumnWidth:	Predeterminado		
Descripción:	Plazo		

Cogest.mdb (c) EPA
 Tabla: t174111Dm_Demandas

noviembre de 2000
 Página: 111

DisplayControl:	Cuadro de texto		
Orden de combinación:	Español		
Posición ordinal:	19		
Required:	Falso		
Tabla de origen:	t174111Dm_Demandas		
Dm_Fianza		Texto	40
AllowZeroLength:	Falso		
Atributos:	Longitud variable		
Campo de origen:	Dm_Fianza		
ColumnHidden:	Falso		
ColumnOrder:	Predeterminado		
ColumnWidth:	Predeterminado		
Descripción:	Fianza		
DisplayControl:	Cuadro de texto		
Orden de combinación:	Español		
Posición ordinal:	20		
Required:	Falso		
Tabla de origen:	t174111Dm_Demandas		
Dm_Clasificación		Texto	130
AllowZeroLength:	Falso		
Atributos:	Longitud variable		
Campo de origen:	Dm_Clasificación		
ColumnHidden:	Falso		
ColumnOrder:	Predeterminado		
ColumnWidth:	Predeterminado		
Descripción:	Clasificac		
DisplayControl:	Cuadro de texto		
Orden de combinación:	Español		
Posición ordinal:	21		
Required:	Falso		
Tabla de origen:	t174111Dm_Demandas		
Dm_LugarExposición		Texto	254
AllowZeroLength:	Falso		
Atributos:	Longitud variable		
Campo de origen:	Dm_LugarExposición		
ColumnHidden:	Falso		
ColumnOrder:	Predeterminado		
ColumnWidth:	9996		
Descripción:	Exposic_Do		
DisplayControl:	Cuadro de texto		
Orden de combinación:	Español		
Posición ordinal:	22		
Required:	Falso		
Tabla de origen:	t174111Dm_Demandas		
Dm_Telefono		Texto	50
AllowZeroLength:	Falso		
Atributos:	Longitud variable		
Campo de origen:	Dm_Telefono		
ColumnHidden:	Falso		
ColumnOrder:	Predeterminado		
ColumnWidth:	Predeterminado		
Descripción:	Teléfono		
DisplayControl:	Cuadro de texto		
Orden de combinación:	Español		
Posición ordinal:	23		

Cogest.mdb (c) EPA
 Tabla: t174111Dm_Demandas

noviembre de 2000
 Página: 112

	Required:	Falso		
	Tabla de origen:	t174111Dm_Demandas		
Dm_Entrega			Texto	60
	AllowZeroLength:	Falso		
	Atributos:	Longitud variable		
	Campo de origen:	Dm_Entrega		
	ColumnHidden:	Falso		
	ColumnOrder:	Predeterminado		
	ColumnWidth:	Predeterminado		
	Descripción:	Inst_Hasta		
	DisplayControl:	Cuadro de texto		
	Orden de combinación:	Español		
	Posición ordinal:	24		
	Required:	Falso		
	Tabla de origen:	t174111Dm_Demandas		
Dm_AperturaPlicas			Texto	60
	AllowZeroLength:	Falso		
	Atributos:	Longitud variable		
	Campo de origen:	Dm_AperturaPlicas		
	ColumnHidden:	Falso		
	ColumnOrder:	Predeterminado		
	ColumnWidth:	Predeterminado		
	Descripción:	Apert_Prop		
	DisplayControl:	Cuadro de texto		
	Orden de combinación:	Español		
	Posición ordinal:	25		
	Required:	Falso		
	Tabla de origen:	t174111Dm_Demandas		
Dm_Expediente			Texto	60
	AllowZeroLength:	Falso		
	Atributos:	Longitud variable		
	Campo de origen:	Dm_Expediente		
	ColumnHidden:	Falso		
	ColumnOrder:	Predeterminado		
	ColumnWidth:	Predeterminado		
	Descripción:	Numero_Exp		
	DisplayControl:	Cuadro de texto		
	Orden de combinación:	Español		
	Posición ordinal:	26		
	Required:	Falso		
	Tabla de origen:	t174111Dm_Demandas		
Dm_Modalidad			Texto	4
	AllowZeroLength:	Falso		
	Atributos:	Longitud variable		
	Campo de origen:	Dm_Modalidad		
	ColumnHidden:	Falso		
	ColumnOrder:	Predeterminado		
	ColumnWidth:	Predeterminado		
	Descripción:	Modalidad		
	DisplayControl:	Cuadro de texto		
	Orden de combinación:	Español		
	Posición ordinal:	27		
	Required:	Falso		
	Tabla de origen:	t174111Dm_Demandas		

Cogest.mdb (c) EPA
 Tabla: t174111Dm_Demandas

noviembre de 2000
 Página: 113

Dm_Valida		Sí/No	1
AllowZeroLength:	Falso		
Atributos:	Tamaño fijo		
Campo de origen:	Dm_Valida		
ColumnHidden:	Falso		
ColumnOrder:	Predeterminado		
ColumnWidth:	600		
Descripción:	Servicios generales		
DisplayControl:	106		
Formato:	Sí/No		
Orden de combinación:	Español		
Posición ordinal:	28		
Required:	Falso		
Tabla de origen:	t174111Dm_Demandas		
Dm_Propone		Sí/No	1
AllowZeroLength:	Falso		
Atributos:	Tamaño fijo		
Campo de origen:	Dm_Propone		
ColumnHidden:	Falso		
ColumnOrder:	Predeterminado		
ColumnWidth:	1164		
Descripción:	Servicios generales		
DisplayControl:	106		
Formato:	Sí/No		
Orden de combinación:	Español		
Posición ordinal:	29		
Required:	Falso		
Tabla de origen:	t174111Dm_Demandas		
Dm_Supervisa		Sí/No	1
AllowZeroLength:	Falso		
Atributos:	Tamaño fijo		
Campo de origen:	Dm_Supervisa		
ColumnHidden:	Falso		
ColumnOrder:	Predeterminado		
ColumnWidth:	1056		
Descripción:	Gerencia		
DisplayControl:	106		
Formato:	Sí/No		
Orden de combinación:	Español		
Posición ordinal:	30		
Required:	Falso		
Tabla de origen:	t174111Dm_Demandas		
Dm_Selecciona		Sí/No	1
AllowZeroLength:	Falso		
Atributos:	Tamaño fijo		
Campo de origen:	Dm_Selecciona		
ColumnHidden:	Falso		
ColumnOrder:	Predeterminado		
ColumnWidth:	1284		
Descripción:	Jefe área		
DisplayControl:	106		
Formato:	Sí/No		
Orden de combinación:	Español		
Posición ordinal:	31		
Required:	Falso		
Tabla de origen:	t174111Dm_Demandas		

Cogest.mdb (c) EPA
 Tabla: t174111Dm_Demandas

noviembre de 2000
 Página: 114

Dm_Solicita		Sí/No	1
AllowZeroLength:	Falso		
Atributos:	Tamaño fijo		
Campo de origen:	Dm_Solicita		
ColumnHidden:	Falso		
ColumnOrder:	Predeterminado		
ColumnWidth:	1932		
Descripción:	Servicios generales		
DisplayControl:	106		
Formato:	Sí/No		
Orden de combinación:	Español		
Posición ordinal:	32		
Required:	Falso		
Tabla de origen:	t174111Dm_Demandas		
Dm_Recibe		Sí/No	1
AllowZeroLength:	Falso		
Atributos:	Tamaño fijo		
Campo de origen:	Dm_Recibe		
ColumnHidden:	Falso		
ColumnOrder:	Predeterminado		
ColumnWidth:	852		
Descripción:	Servicios generales		
DisplayControl:	106		
Formato:	Sí/No		
Orden de combinación:	Español		
Posición ordinal:	33		
Required:	Falso		
Tabla de origen:	t174111Dm_Demandas		
Dm_Acepta		Sí/No	1
AllowZeroLength:	Falso		
Atributos:	Tamaño fijo		
Campo de origen:	Dm_Acepta		
ColumnHidden:	Falso		
ColumnOrder:	Predeterminado		
ColumnWidth:	792		
Descripción:	Jefe área		
DisplayControl:	106		
Formato:	Sí/No		
Orden de combinación:	Español		
Posición ordinal:	34		
Required:	Falso		
Tabla de origen:	t174111Dm_Demandas		
Dm_Presenta		Sí/No	1
AllowZeroLength:	Falso		
Atributos:	Tamaño fijo		
Campo de origen:	Dm_Presenta		
ColumnHidden:	Falso		
ColumnOrder:	Predeterminado		
ColumnWidth:	708		
Descripción:	Servicios generales		
DisplayControl:	106		
Formato:	Sí/No		
Orden de combinación:	Español		
Posición ordinal:	35		
Required:	Falso		
Tabla de origen:	t174111Dm_Demandas		

Cogest.mdb (c) EPA
 Tabla: t174111Dm_Demandas

noviembre de 2000
 Página: 115

Dm_Defectuoso		Sí/No	1
AllowZeroLength:	Falso		
Atributos:	Tamaño fijo		
Campo de origen:	Dm_Defectuoso		
ColumnHidden:	Falso		
ColumnOrder:	Predeterminado		
ColumnWidth:	Predeterminado		
Descripción:	Servicios generales		
DisplayControl:	106		
Formato:	Sí/No		
Orden de combinación:	Español		
Posición ordinal:	36		
Required:	Falso		
Tabla de origen:	t174111Dm_Demandas		
Dm_Desfavorable		Sí/No	1
AllowZeroLength:	Falso		
Atributos:	Tamaño fijo		
Campo de origen:	Dm_Desfavorable		
ColumnHidden:	Falso		
ColumnOrder:	Predeterminado		
ColumnWidth:	828		
Descripción:	Servicios generales		
DisplayControl:	106		
Formato:	Sí/No		
Orden de combinación:	Español		
Posición ordinal:	37		
Required:	Falso		
Tabla de origen:	t174111Dm_Demandas		
Dm_Favorable		Sí/No	1
AllowZeroLength:	Falso		
Atributos:	Tamaño fijo		
Campo de origen:	Dm_Favorable		
ColumnHidden:	Falso		
ColumnOrder:	Predeterminado		
ColumnWidth:	600		
Descripción:	Servicios generales		
DisplayControl:	106		
Formato:	Sí/No		
Orden de combinación:	Español		
Posición ordinal:	38		
Required:	Falso		
Tabla de origen:	t174111Dm_Demandas		
Dm_Rechaza		Sí/No	1
AllowZeroLength:	Falso		
Atributos:	Tamaño fijo		
Campo de origen:	Dm_Rechaza		
ColumnHidden:	Falso		
ColumnOrder:	Predeterminado		
ColumnWidth:	828		
Descripción:	Gerencia o Jefe área		
DisplayControl:	106		
Formato:	Sí/No		
Orden de combinación:	Español		
Posición ordinal:	39		
Required:	Falso		
Tabla de origen:	t174111Dm_Demandas		

Cogest.mdb (c) EPA
 Tabla: t174111Dm_Demandas

noviembre de 2000
 Página: 116

Dm_FechaEntrada		Fecha/Hora	8
AllowZeroLength:	Falso		
Atributos:	Tamaño fijo		
Campo de origen:	Dm_FechaEntrada		
ColumnHidden:	Falso		
ColumnOrder:	Predeterminado		
ColumnWidth:	1848		
Descripción:	Fec_Fax		
Orden de combinación:	Español		
Posición ordinal:	40		
Required:	Falso		
Tabla de origen:	t174111Dm_Demandas		
Dm_FechaLímite		Fecha/Hora	8
AllowZeroLength:	Falso		
Atributos:	Tamaño fijo		
Campo de origen:	Dm_FechaLímite		
ColumnHidden:	Falso		
ColumnOrder:	Predeterminado		
ColumnWidth:	Predeterminado		
Descripción:	Fecha límite de presentar ofertas		
Formato:	Fecha corta		
Orden de combinación:	Español		
Posición ordinal:	41		
Required:	Falso		
Tabla de origen:	t174111Dm_Demandas		
Dm_FechaOferta		Fecha/Hora	8
AllowZeroLength:	Falso		
Atributos:	Tamaño fijo		
Campo de origen:	Dm_FechaOferta		
ColumnHidden:	Falso		
ColumnOrder:	Predeterminado		
ColumnWidth:	Predeterminado		
Descripción:	Fecha		
Formato:	Fecha corta		
Orden de combinación:	Español		
Posición ordinal:	42		
Required:	Falso		
Tabla de origen:	t174111Dm_Demandas		
Dm_FechaPlicas		Fecha/Hora	8
AllowZeroLength:	Falso		
Atributos:	Tamaño fijo		
Campo de origen:	Dm_FechaPlicas		
ColumnHidden:	Falso		
ColumnOrder:	Predeterminado		
ColumnWidth:	2388		
Descripción:	Fecha		
Formato:	Fecha corta		
Orden de combinación:	Español		
Posición ordinal:	43		
Required:	Falso		
Tabla de origen:	t174111Dm_Demandas		
Dm_CdgAd		Número (Byte)	1
AllowZeroLength:	Falso		
Atributos:	Tamaño fijo		
Campo de origen:	Dm_CdgAd		

Cogest.mdb (c) EPA
 Tabla: t174111Dm_Demandas

noviembre de 2000
 Página: 118

Nombre:	Dm_Provincia
Principal:	Falso
Required:	Falso
Única:	Falso
Campos:	Dm_Provincia, Ascendente
Dm_Valida	1
Agrupado:	Falso
Cuenta distinta:	2
Extranjero:	Falso
Ignorar Nulos:	Falso
Nombre:	Dm_Valida
Principal:	Falso
Required:	Falso
Única:	Falso
Campos:	Dm_Valida, Ascendente
PrimaryKey	2
Agrupado:	Falso
Cuenta distinta:	244
Extranjero:	Falso
Ignorar Nulos:	Falso
Nombre:	PrimaryKey
Principal:	Verdadero
Required:	Verdadero
Única:	Verdadero
Campos:	Dm_FechaImputación, Ascendente Dm_Denominación, Ascendente

Permisos de usuario

admin

Permisos de grupo

Admins
 Users

Propiedades

ActivarOrden:	Verdadero	Def. actualizable:	Verdadero
Descripción:	Actividades	Fecha de creación:	8/10/00 13.27.32
RecordCount:	1	Última actualización:	8/10/00 13.27.32

Columnas

Nombre	Tipo	Tamaño
UE_Imput	Fecha/Hora	8
AllowZeroLength: Falso Atributos: Tamaño fijo Campo de origen: UE_Imput ColumnHidden: Falso ColumnOrder: Predeterminado ColumnWidth: Predeterminado Descripción: Fecha de imputación asignada automáticamente. Formato: Fecha corta Orden de combinación: Español Posición ordinal: 0 Required: Falso Tabla de origen: t17500UE_UniónEmpresas Valor predeterminado: Date()		
UE_CdUniónEmpresas	Texto	50
AllowZeroLength: Falso Atributos: Longitud variable Campo de origen: UE_CdUniónEmpresas ColumnHidden: Falso ColumnOrder: Predeterminado ColumnWidth: 2940 Descripción: Código de la actividad objeto de imputación del registro. DisplayControl: Cuadro de texto Orden de combinación: Español Posición ordinal: 1 Required: Falso Tabla de origen: t17500UE_UniónEmpresas		
UE_IdContrato	Texto	8
AllowZeroLength: Falso Atributos: Longitud variable Campo de origen: UE_IdContrato ColumnHidden: Falso ColumnOrder: Predeterminado ColumnWidth: 1212 Descripción: Código de la adjudicación en la que se asigna la actividad. DisplayControl: Cuadro de texto Orden de combinación: Español Posición ordinal: 2 Required: Falso Tabla de origen: t17500UE_UniónEmpresas		
UE_IdTerceros	Texto	50
AllowZeroLength: Falso Atributos: Longitud variable Campo de origen: UE_IdTerceros		

Cogest.mdb (c) EPA
 Tabla: t17500UE_UniónEmpresas

noviembre de 2000
 Página: 120

	ColumnHidden:	Falso		
	ColumnOrder:	Predeterminado		
	ColumnWidth:	Predeterminado		
	DisplayControl:	Cuadro de texto		
	Orden de combinación:	Español		
	Posición ordinal:	3		
	Required:	Falso		
	Tabla de origen:	t17500UE_UniónEmpresas		
UE_Inicio			Fecha/Hora	8
	AllowZeroLength:	Falso		
	Atributos:	Tamaño fijo		
	Campo de origen:	UE_Inicio		
	ColumnHidden:	Falso		
	ColumnOrder:	Predeterminado		
	ColumnWidth:	1140		
	Descripción:	Fecha prevista de inicio.		
	Formato:	Fecha corta		
	Orden de combinación:	Español		
	Posición ordinal:	4		
	Required:	Falso		
	Tabla de origen:	t17500UE_UniónEmpresas		
UE_Termino			Fecha/Hora	8
	AllowZeroLength:	Falso		
	Atributos:	Tamaño fijo		
	Campo de origen:	UE_Termino		
	ColumnHidden:	Falso		
	ColumnOrder:	Predeterminado		
	ColumnWidth:	2055		
	Descripción:	Fecha previsto de término.		
	Formato:	Fecha corta		
	Orden de combinación:	Español		
	Posición ordinal:	5		
	Required:	Falso		
	Tabla de origen:	t17500UE_UniónEmpresas		
UE_Meses			Número (Byte)	1
	AllowZeroLength:	Falso		
	Atributos:	Tamaño fijo		
	Campo de origen:	UE_Meses		
	ColumnHidden:	Falso		
	ColumnOrder:	Predeterminado		
	ColumnWidth:	1776		
	Descripción:	Duración prevista en meses.		
	DisplayControl:	Cuadro de texto		
	Formato:	Estándar		
	Lugares decimales:	0		
	Orden de combinación:	Español		
	Posición ordinal:	6		
	Required:	Falso		
	Tabla de origen:	t17500UE_UniónEmpresas		
	Valor predeterminado:	0		
UE_Horas			Número (entero)	2
	AllowZeroLength:	Falso		
	Atributos:	Tamaño fijo		
	Campo de origen:	UE_Horas		
	ColumnHidden:	Falso		

Cogest.mdb (c) EPA
 Tabla: t17500UE_UniónEmpresas

noviembre de 2000
 Página: 121

ColumnOrder:	Predeterminado		
ColumnWidth:	Predeterminado		
Descripción:	Duración prevista en horas de trabajo.		
DisplayControl:	Cuadro de texto		
Formato:	Estándar		
Lugares decimales:	0		
Orden de combinación:	Español		
Posición ordinal:	7		
Required:	Falso		
Tabla de origen:	t17500UE_UniónEmpresas		
Valor predeterminado:	0		
UE_Suministros		Número (entero)	2
AllowZeroLength:	Falso		
Atributos:	Tamaño fijo		
Campo de origen:	UE_Suministros		
ColumnHidden:	Falso		
ColumnOrder:	Predeterminado		
ColumnWidth:	1692		
Descripción:	Previsión de aprovisionamientos externos.		
DisplayControl:	Cuadro de texto		
Formato:	Estándar		
Lugares decimales:	0		
Orden de combinación:	Español		
Posición ordinal:	8		
Required:	Falso		
Tabla de origen:	t17500UE_UniónEmpresas		
Valor predeterminado:	0		
UE_DescripciónContrato		Memo	-
AllowZeroLength:	Falso		
Atributos:	Longitud variable		
Campo de origen:	UE_DescripciónContrato		
ColumnHidden:	Falso		
ColumnOrder:	Predeterminado		
ColumnWidth:	1560		
Descripción:	Firma de contrato.		
Orden de combinación:	Español		
Posición ordinal:	9		
Required:	Verdadero		
Tabla de origen:	t17500UE_UniónEmpresas		
UE_PresupPtas		Número (largo)	4
AllowZeroLength:	Falso		
Atributos:	Tamaño fijo		
Campo de origen:	UE_PresupPtas		
ColumnHidden:	Falso		
ColumnOrder:	Predeterminado		
ColumnWidth:	1812		
Descripción:	Presupuesto en ptas comprometido con la actividad.		
DisplayControl:	Cuadro de texto		
Formato:	Estándar		
Lugares decimales:	0		
Orden de combinación:	Español		
Posición ordinal:	10		
Required:	Falso		
Tabla de origen:	t17500UE_UniónEmpresas		
Valor predeterminado:	0		

Cogest.mdb (c) EPA
 Tabla: t17500UE_UniónEmpresas

noviembre de 2000
 Página: 122

UE_Baja		Sí/No	1
AllowZeroLength:	Falso		
Atributos:	Tamaño fijo		
Campo de origen:	UE_Baja		
ColumnHidden:	Falso		
ColumnOrder:	Predeterminado		
ColumnWidth:	Predeterminado		
Descripción:	Posición de la actividad: alta o baja.		
DisplayControl:	106		
Formato:	Sí/No		
Orden de combinación:	Español		
Posición ordinal:	11		
Required:	Falso		
Tabla de origen:	t17500UE_UniónEmpresas		
UE_FBaja		Fecha/Hora	8
AllowZeroLength:	Falso		
Atributos:	Tamaño fijo		
Campo de origen:	UE_FBaja		
ColumnHidden:	Falso		
ColumnOrder:	Predeterminado		
ColumnWidth:	1044		
Descripción:	Fecha de baja.		
Formato:	Fecha corta		
Orden de combinación:	Español		
Posición ordinal:	12		
Required:	Falso		
Tabla de origen:	t17500UE_UniónEmpresas		
UE_FLiquidacion		Fecha/Hora	8
AllowZeroLength:	Falso		
Atributos:	Tamaño fijo		
Campo de origen:	UE_FLiquidacion		
ColumnHidden:	Falso		
ColumnOrder:	Predeterminado		
ColumnWidth:	Predeterminado		
Descripción:	Fecha de liquidación.		
Formato:	Fecha corta		
Orden de combinación:	Español		
Posición ordinal:	13		
Required:	Falso		
Tabla de origen:	t17500UE_UniónEmpresas		
UE_Aval		Sí/No	1
AllowZeroLength:	Falso		
Atributos:	Tamaño fijo		
Campo de origen:	UE_Aval		
ColumnHidden:	Falso		
ColumnOrder:	Predeterminado		
ColumnWidth:	1128		
Descripción:	Existencia de aval.		
DisplayControl:	106		
Formato:	Sí/No		
Orden de combinación:	Español		
Posición ordinal:	14		
Required:	Falso		
Tabla de origen:	t17500UE_UniónEmpresas		
UE_Notas		Texto	255

Cogest.mdb (c) EPA
Tabla: t17500UE_UniónEmpresas

noviembre de 2000
Página: 123

AllowZeroLength:	Falso
Atributos:	Longitud variable
Campo de origen:	UE_Notas
ColumnHidden:	Verdadero
ColumnOrder:	Predeterminado
ColumnWidth:	4290
Descripción:	Observaciones anotadas.
DisplayControl:	Cuadro de texto
Orden de combinación:	Español
Posición ordinal:	15
Required:	Falso
Tabla de origen:	t17500UE_UniónEmpresas

Permisos de usuario

admin

Permisos de grupo

Admins
Users

Propiedades

ActivarOrden:	Verdadero	AltoDeLaFila:	285
Def. actualizable:	Verdadero	Descripción:	Portador Costes
Fecha de creación:	8/10/00 13.27.32	RecordCount:	272
Última actualización:	8/10/00 13.28.54		

Columnas

Nombre	Tipo	Tamaño
Pr_AUT	Número (largo)	4
AllowZeroLength:	Falso	
Atributos:	Tamaño fijo; Autoincremento	
Campo de origen:	Pr_AUT	
ColumnHidden:	Falso	
ColumnOrder:	Predeterminado	
ColumnWidth:	Predeterminado	
Orden de combinación:	Español	
Posición ordinal:	0	
Required:	Falso	
Tabla de origen:	t180Pr_Personal	
Pr_Imput	Fecha/Hora	8
AllowZeroLength:	Falso	
Atributos:	Tamaño fijo	
Campo de origen:	Pr_Imput	
ColumnHidden:	Falso	
ColumnOrder:	Predeterminado	
ColumnWidth:	1596	
Descripción:	Fecha de imputación del registro imputada automáticamente	
Formato:	Fecha corta	
Orden de combinación:	Español	
Posición ordinal:	1	
Required:	Falso	
Tabla de origen:	t180Pr_Personal	
Valor predeterminado:	Date()	
Pr_Año	Número (entero)	2
AllowZeroLength:	Falso	
Atributos:	Tamaño fijo	
Campo de origen:	Pr_Año	
ColumnHidden:	Falso	
ColumnOrder:	Predeterminado	
ColumnWidth:	1512	
Descripción:	Año de vigencia	
DisplayControl:	Cuadro de texto	
Lugares decimales:	Automático	
Orden de combinación:	Español	
Posición ordinal:	2	
Required:	Falso	
Tabla de origen:	t180Pr_Personal	
Valor predeterminado:	0	
Pr_CdPersonal	Texto	50
AllowZeroLength:	Falso	
Atributos:	Longitud variable	

Cogest.mdb (c) EPA
 Tabla: t180Pr_Personal

noviembre de 2000
 Página: 126

DisplayControl:	Cuadro de texto		
Orden de combinación:	Español		
Posición ordinal:	7		
Required:	Falso		
Tabla de origen:	t180Pr_Personal		
Pr_CdJefeTerritorial		Texto	50
AllowZeroLength:	Falso		
Atributos:	Longitud variable		
Campo de origen:	Pr_CdJefeTerritorial		
ColumnHidden:	Falso		
ColumnOrder:	Predeterminado		
ColumnWidth:	Predeterminado		
DisplayControl:	Cuadro de texto		
Orden de combinación:	Español		
Posición ordinal:	8		
Required:	Falso		
Tabla de origen:	t180Pr_Personal		
Pr_CdJefeFuncional		Texto	5
AllowZeroLength:	Falso		
Atributos:	Longitud variable		
Campo de origen:	Pr_CdJefeFuncional		
ColumnHidden:	Falso		
ColumnOrder:	Predeterminado		
ColumnWidth:	1512		
Descripción:	Código de jefe funcional		
DisplayControl:	Cuadro de texto		
Orden de combinación:	Español		
Posición ordinal:	9		
Required:	Falso		
Tabla de origen:	t180Pr_Personal		
Pr_CdJefeDepartamental		Texto	5
AllowZeroLength:	Falso		
Atributos:	Longitud variable		
Campo de origen:	Pr_CdJefeDepartamental		
ColumnHidden:	Falso		
ColumnOrder:	Predeterminado		
ColumnWidth:	2124		
Descripción:	Código de jefe orgánico		
DisplayControl:	Cuadro de texto		
Orden de combinación:	Español		
Posición ordinal:	10		
Required:	Falso		
Tabla de origen:	t180Pr_Personal		
Pr_CdJefeOperacional		Texto	50
AllowZeroLength:	Falso		
Atributos:	Longitud variable		
Campo de origen:	Pr_CdJefeOperacional		
ColumnHidden:	Falso		
ColumnOrder:	Predeterminado		
ColumnWidth:	2688		
Descripción:	Código de jefe de equipo de trabajo		
DisplayControl:	Cuadro de texto		
Orden de combinación:	Español		
Posición ordinal:	11		
Required:	Falso		

Tabla de origen:	t180Pr_Personal		
Pr_JefeDepartamental		Sí/No	1
AllowZeroLength:	Falso		
Atributos:	Tamaño fijo		
Campo de origen:	Pr_JefeDepartamental		
ColumnHidden:	Falso		
ColumnOrder:	Predeterminado		
ColumnWidth:	Predeterminado		
Descripción:	Jefe orgánico de departamento		
DisplayControl:	106		
Formato:	Sí/No		
Orden de combinación:	Español		
Posición ordinal:	12		
Required:	Falso		
Tabla de origen:	t180Pr_Personal		
Pr_JefeFuncional		Sí/No	1
AllowZeroLength:	Falso		
Atributos:	Tamaño fijo		
Campo de origen:	Pr_JefeFuncional		
ColumnHidden:	Falso		
ColumnOrder:	Predeterminado		
ColumnWidth:	Predeterminado		
Descripción:	Jefe funcional de área especializada		
DisplayControl:	106		
Formato:	Sí/No		
Orden de combinación:	Español		
Posición ordinal:	13		
Required:	Falso		
Tabla de origen:	t180Pr_Personal		
Pr_JefeOperacional		Sí/No	1
AllowZeroLength:	Falso		
Atributos:	Tamaño fijo		
Campo de origen:	Pr_JefeOperacional		
ColumnHidden:	Falso		
ColumnOrder:	Predeterminado		
ColumnWidth:	Predeterminado		
Descripción:	Jefe de equipo de trabajo		
DisplayControl:	106		
Formato:	Sí/No		
Orden de combinación:	Español		
Posición ordinal:	14		
Required:	Falso		
Tabla de origen:	t180Pr_Personal		
Pr_JefeTerritorial		Sí/No	1
AllowZeroLength:	Falso		
Atributos:	Tamaño fijo		
Campo de origen:	Pr_JefeTerritorial		
ColumnHidden:	Falso		
ColumnOrder:	Predeterminado		
ColumnWidth:	Predeterminado		
Descripción:	Jefe de equipo de trabajo		
DisplayControl:	106		
Formato:	Sí/No		
Orden de combinación:	Español		
Posición ordinal:	15		

	Required:	Falso		
	Tabla de origen:	t180Pr_Personal		
Pr_IdTerritorial			Texto	50
	AllowZeroLength:	Falso		
	Atributos:	Longitud variable		
	Campo de origen:	Pr_IdTerritorial		
	ColumnHidden:	Falso		
	ColumnOrder:	Predeterminado		
	ColumnWidth:	Predeterminado		
	DisplayControl:	Cuadro de texto		
	Orden de combinación:	Español		
	Posición ordinal:	16		
	Required:	Falso		
	Tabla de origen:	t180Pr_Personal		
Pr_IdDepartamental			Texto	4
	AllowZeroLength:	Falso		
	Atributos:	Longitud variable		
	Campo de origen:	Pr_IdDepartamental		
	ColumnHidden:	Falso		
	ColumnOrder:	Predeterminado		
	ColumnWidth:	2496		
	DisplayControl:	Cuadro de texto		
	Orden de combinación:	Español		
	Posición ordinal:	17		
	Required:	Falso		
	Tabla de origen:	t180Pr_Personal		
Pr_IdOperativo			Texto	50
	AllowZeroLength:	Falso		
	Atributos:	Longitud variable		
	Campo de origen:	Pr_IdOperativo		
	ColumnHidden:	Falso		
	ColumnOrder:	Predeterminado		
	ColumnWidth:	Predeterminado		
	DisplayControl:	Cuadro de texto		
	Orden de combinación:	Español		
	Posición ordinal:	18		
	Required:	Falso		
	Tabla de origen:	t180Pr_Personal		
Pr_IdJornada			Texto	50
	AllowZeroLength:	Falso		
	Atributos:	Longitud variable		
	Campo de origen:	Pr_IdJornada		
	ColumnHidden:	Falso		
	ColumnOrder:	Predeterminado		
	ColumnWidth:	3252		
	DisplayControl:	Cuadro de texto		
	Orden de combinación:	Español		
	Posición ordinal:	19		
	Required:	Falso		
	Tabla de origen:	t180Pr_Personal		
Pr_IdPuesto			Texto	5
	AllowZeroLength:	Falso		
	Atributos:	Longitud variable		
	Campo de origen:	Pr_IdPuesto		

Cogest.mdb (c) EPA
 Tabla: t180Pr_Personal

noviembre de 2000
 Página: 129

ColumnHidden:	Falso		
ColumnOrder:	Predeterminado		
ColumnWidth:	Predeterminado		
Descripción:	Identificador de código de tabla de puesto de trabajo		
DisplayControl:	Cuadro de texto		
Orden de combinación:	Español		
Posición ordinal:	20		
Required:	Falso		
Tabla de origen:	t180Pr_Personal		
Pr_IdCualificación		Texto	5
AllowZeroLength:	Falso		
Atributos:	Longitud variable		
Campo de origen:	Pr_IdCualificación		
ColumnHidden:	Falso		
ColumnOrder:	Predeterminado		
ColumnWidth:	2148		
Descripción:	Identificador de código de tabla de condición de profesional		
DisplayControl:	Cuadro de texto		
Orden de combinación:	Español		
Posición ordinal:	21		
Required:	Falso		
Tabla de origen:	t180Pr_Personal		
Pr_IdCategoría		Texto	5
AllowZeroLength:	Falso		
Atributos:	Longitud variable		
Campo de origen:	Pr_IdCategoría		
ColumnHidden:	Falso		
ColumnOrder:	Predeterminado		
ColumnWidth:	2544		
Descripción:	Identificador de código de tabla de categoría laboral		
DisplayControl:	Cuadro de texto		
Orden de combinación:	Español		
Posición ordinal:	22		
Required:	Falso		
Tabla de origen:	t180Pr_Personal		
Pr_IdRelación		Texto	50
AllowZeroLength:	Falso		
Atributos:	Longitud variable		
Campo de origen:	Pr_IdRelación		
ColumnHidden:	Falso		
ColumnOrder:	Predeterminado		
ColumnWidth:	2472		
DisplayControl:	Cuadro de texto		
Orden de combinación:	Español		
Posición ordinal:	23		
Required:	Falso		
Tabla de origen:	t180Pr_Personal		
Pr_Apellidos1		Texto	50
AllowZeroLength:	Falso		
Atributos:	Longitud variable		
Campo de origen:	Pr_Apellidos1		
ColumnHidden:	Falso		
ColumnOrder:	Predeterminado		
ColumnWidth:	Predeterminado		
Descripción:	Primer apellido		

Cogest.mdb (c) EPA
 Tabla: t180Pr_Personal

noviembre de 2000
 Página: 130

DisplayControl:	Cuadro de texto		
Orden de combinación:	Español		
Posición ordinal:	24		
Required:	Falso		
Tabla de origen:	t180Pr_Personal		
Pr_Apellido2		Texto	50
AllowZeroLength:	Falso		
Atributos:	Longitud variable		
Campo de origen:	Pr_Apellido2		
ColumnHidden:	Falso		
ColumnOrder:	Predeterminado		
ColumnWidth:	Predeterminado		
Descripción:	Segundo apellido		
DisplayControl:	Cuadro de texto		
Orden de combinación:	Español		
Posición ordinal:	25		
Required:	Falso		
Tabla de origen:	t180Pr_Personal		
Pr_Nombre		Texto	50
AllowZeroLength:	Falso		
Atributos:	Longitud variable		
Campo de origen:	Pr_Nombre		
ColumnHidden:	Falso		
ColumnOrder:	Predeterminado		
ColumnWidth:	Predeterminado		
Descripción:	Nombres		
DisplayControl:	Cuadro de texto		
Orden de combinación:	Español		
Posición ordinal:	26		
Required:	Falso		
Tabla de origen:	t180Pr_Personal		
Pr_FechaNacimiento		Texto	50
AllowZeroLength:	Falso		
Atributos:	Longitud variable		
Campo de origen:	Pr_FechaNacimiento		
ColumnHidden:	Falso		
ColumnOrder:	Predeterminado		
ColumnWidth:	Predeterminado		
Descripción:	Fecha de nacimiento del empleado		
DisplayControl:	Cuadro de texto		
Orden de combinación:	Español		
Posición ordinal:	27		
Required:	Falso		
Tabla de origen:	t180Pr_Personal		
Pr_Domicilio		Texto	50
AllowZeroLength:	Falso		
Atributos:	Longitud variable		
Campo de origen:	Pr_Domicilio		
ColumnHidden:	Falso		
ColumnOrder:	Predeterminado		
ColumnWidth:	Predeterminado		
DisplayControl:	Cuadro de texto		
Orden de combinación:	Español		
Posición ordinal:	28		
Required:	Falso		

Tabla de origen:	t180Pr_Personal		
Pr_CódigoPostal		Texto	50
AllowZeroLength:	Falso		
Atributos:	Longitud variable		
Campo de origen:	Pr_CódigoPostal		
ColumnHidden:	Falso		
ColumnOrder:	Predeterminado		
ColumnWidth:	Predeterminado		
Descripción:	Código postal del domicilio		
DisplayControl:	Cuadro de texto		
Orden de combinación:	Español		
Posición ordinal:	29		
Required:	Falso		
Tabla de origen:	t180Pr_Personal		
Pr_Ciudad		Texto	50
AllowZeroLength:	Falso		
Atributos:	Longitud variable		
Campo de origen:	Pr_Ciudad		
ColumnHidden:	Falso		
ColumnOrder:	Predeterminado		
ColumnWidth:	Predeterminado		
Descripción:	Ciudad en la que está domiciliado		
DisplayControl:	Cuadro de texto		
Orden de combinación:	Español		
Posición ordinal:	30		
Required:	Falso		
Tabla de origen:	t180Pr_Personal		
Pr_Provincia		Texto	50
AllowZeroLength:	Falso		
Atributos:	Longitud variable		
Campo de origen:	Pr_Provincia		
ColumnHidden:	Falso		
ColumnOrder:	Predeterminado		
ColumnWidth:	Predeterminado		
Descripción:	Provincia correspondiente		
DisplayControl:	Cuadro de texto		
Orden de combinación:	Español		
Posición ordinal:	31		
Required:	Falso		
Tabla de origen:	t180Pr_Personal		
Pr_Casado		Sí/No	1
AllowZeroLength:	Falso		
Atributos:	Tamaño fijo		
Campo de origen:	Pr_Casado		
ColumnHidden:	Falso		
ColumnOrder:	Predeterminado		
ColumnWidth:	Predeterminado		
Descripción:	Estado civil, con dos posiciones; sí o no.		
DisplayControl:	106		
Formato:	Sí/No		
Orden de combinación:	Español		
Posición ordinal:	32		
Required:	Falso		
Tabla de origen:	t180Pr_Personal		

Pr_NombreEsposa		Texto	50
AllowZeroLength:	Falso		
Atributos:	Longitud variable		
Campo de origen:	Pr_NombreEsposa		
ColumnHidden:	Falso		
ColumnOrder:	Predeterminado		
ColumnWidth:	Predeterminado		
Descripción:	Nombre de la esposa en el supuesto de estar casado.		
DisplayControl:	Cuadro de texto		
Orden de combinación:	Español		
Posición ordinal:	33		
Required:	Falso		
Tabla de origen:	t180Pr_Personal		
Pr_NúmeroHijos		Texto	50
AllowZeroLength:	Falso		
Atributos:	Longitud variable		
Campo de origen:	Pr_NúmeroHijos		
ColumnHidden:	Falso		
ColumnOrder:	Predeterminado		
ColumnWidth:	Predeterminado		
Descripción:	Número de hijos		
DisplayControl:	Cuadro de texto		
Orden de combinación:	Español		
Posición ordinal:	34		
Required:	Falso		
Tabla de origen:	t180Pr_Personal		
pr_Teléfono1		Texto	50
AllowZeroLength:	Falso		
Atributos:	Longitud variable		
Campo de origen:	pr_Teléfono1		
ColumnHidden:	Falso		
ColumnOrder:	Predeterminado		
ColumnWidth:	Predeterminado		
Descripción:	Teléfono de contacto primero		
DisplayControl:	Cuadro de texto		
Orden de combinación:	Español		
Posición ordinal:	35		
Required:	Falso		
Tabla de origen:	t180Pr_Personal		
pr_Teléfono2		Texto	50
AllowZeroLength:	Falso		
Atributos:	Longitud variable		
Campo de origen:	pr_Teléfono2		
ColumnHidden:	Falso		
ColumnOrder:	Predeterminado		
ColumnWidth:	Predeterminado		
Descripción:	Teléfono segundo o móvil.		
DisplayControl:	Cuadro de texto		
Orden de combinación:	Español		
Posición ordinal:	36		
Required:	Falso		
Tabla de origen:	t180Pr_Personal		
Pr_SueldoBase		Texto	50
AllowZeroLength:	Falso		
Atributos:	Longitud variable		

Cogest.mdb (c) EPA
 Tabla: t180Pr_Personal

noviembre de 2000
 Página: 133

	Campo de origen:	Pr_SueldoBase		
	ColumnHidden:	Falso		
	ColumnOrder:	Predeterminado		
	ColumnWidth:	Predeterminado		
	Descripción:	Sueldo base oficial a efectos de la Seguridad Social		
	DisplayControl:	Cuadro de texto		
	Orden de combinación:	Español		
	Posición ordinal:	37		
	Required:	Falso		
	Tabla de origen:	t180Pr_Personal		
Pr_NIF			Texto	50
	AllowZeroLength:	Falso		
	Atributos:	Longitud variable		
	Campo de origen:	Pr_NIF		
	ColumnHidden:	Falso		
	ColumnOrder:	Predeterminado		
	ColumnWidth:	Predeterminado		
	Descripción:	Número de identificación fiscal.		
	DisplayControl:	Cuadro de texto		
	Orden de combinación:	Español		
	Posición ordinal:	38		
	Required:	Falso		
	Tabla de origen:	t180Pr_Personal		
Pr_NúmSegSoc			Texto	50
	AllowZeroLength:	Falso		
	Atributos:	Longitud variable		
	Campo de origen:	Pr_NúmSegSoc		
	ColumnHidden:	Falso		
	ColumnOrder:	Predeterminado		
	ColumnWidth:	Predeterminado		
	Descripción:	Número de la seguridad social		
	DisplayControl:	Cuadro de texto		
	Orden de combinación:	Español		
	Posición ordinal:	39		
	Required:	Falso		
	Tabla de origen:	t180Pr_Personal		
Pr_TasaHoraExtra			Número (entero)	2
	AllowZeroLength:	Falso		
	Atributos:	Tamaño fijo		
	Campo de origen:	Pr_TasaHoraExtra		
	ColumnHidden:	Falso		
	ColumnOrder:	Predeterminado		
	ColumnWidth:	3072		
	Descripción:	Precio pactado para las horas extraordinarias.		
	DisplayControl:	Cuadro de texto		
	Formato:	Estándar		
	Lugares decimales:	0		
	Orden de combinación:	Español		
	Posición ordinal:	40		
	Required:	Falso		
	Tabla de origen:	t180Pr_Personal		
Pr_HorasExtra			Sí/No	1
	AllowZeroLength:	Falso		
	Atributos:	Tamaño fijo		
	Campo de origen:	Pr_HorasExtra		

Cogest.mdb (c) EPA
 Tabla: t180Pr_Personal

noviembre de 2000
 Página: 134

ColumnHidden:	Falso		
ColumnOrder:	Predeterminado		
ColumnWidth:	Predeterminado		
Descripción:	Retribución de las horas extraordinarias.		
DisplayControl:	106		
Formato:	Sí/No		
Orden de combinación:	Español		
Posición ordinal:	41		
Required:	Falso		
Tabla de origen:	t180Pr_Personal		
Pr_JornadaAnualHoras		Número (entero)	2
AllowZeroLength:	Falso		
Atributos:	Tamaño fijo		
Campo de origen:	Pr_JornadaAnualHoras		
ColumnHidden:	Falso		
ColumnOrder:	Predeterminado		
ColumnWidth:	2616		
Descripción:	Jornada anual alboral		
DisplayControl:	Cuadro de texto		
Formato:	Estándar		
Lugares decimales:	2		
Orden de combinación:	Español		
Posición ordinal:	42		
Required:	Falso		
Tabla de origen:	t180Pr_Personal		
Valor predeterminado:	0		
Pr_CEHorario		Número (entero)	2
AllowZeroLength:	Falso		
Atributos:	Tamaño fijo		
Campo de origen:	Pr_CEHorario		
ColumnHidden:	Falso		
ColumnOrder:	Predeterminado		
ColumnWidth:	Predeterminado		
Descripción:	Coste estándar calculado por hora de trabajo.		
DisplayControl:	Cuadro de texto		
Formato:	Estándar		
Lugares decimales:	0		
Orden de combinación:	Español		
Posición ordinal:	43		
Required:	Falso		
Tabla de origen:	t180Pr_Personal		
Pr_CEKilometraje		Número (entero)	2
AllowZeroLength:	Falso		
Atributos:	Tamaño fijo		
Campo de origen:	Pr_CEKilometraje		
ColumnHidden:	Falso		
ColumnOrder:	Predeterminado		
ColumnWidth:	Predeterminado		
Descripción:	Tasa pactada por km. en los desplazamientos por cuenta de la empresa en coche propio.		
DisplayControl:	Cuadro de texto		
Formato:	Estándar		
Lugares decimales:	0		
Orden de combinación:	Español		
Posición ordinal:	44		
Required:	Falso		

Cogest.mdb (c) EPA
 Tabla: t180Pr_Personal

noviembre de 2000
 Página: 135

Tabla de origen:	t180Pr_Personal		
Valor predeterminado:	0		
Pr_CEFotocBN		Número (entero)	2
AllowZeroLength:	Falso		
Atributos:	Tamaño fijo		
Campo de origen:	Pr_CEFotocBN		
ColumnHidden:	Falso		
ColumnOrder:	Predeterminado		
ColumnWidth:	Predeterminado		
Descripción:	Coste unitario estándar		
DisplayControl:	Cuadro de texto		
Formato:	Estándar		
Lugares decimales:	0		
Orden de combinación:	Español		
Posición ordinal:	45		
Required:	Falso		
Tabla de origen:	t180Pr_Personal		
Valor predeterminado:	0		
Pr_CEFotocCL		Número (entero)	2
AllowZeroLength:	Falso		
Atributos:	Tamaño fijo		
Campo de origen:	Pr_CEFotocCL		
ColumnHidden:	Falso		
ColumnOrder:	Predeterminado		
ColumnWidth:	Predeterminado		
Descripción:	Coste unitario estándar		
DisplayControl:	Cuadro de texto		
Formato:	Estándar		
Lugares decimales:	0		
Orden de combinación:	Español		
Posición ordinal:	46		
Required:	Falso		
Tabla de origen:	t180Pr_Personal		
Valor predeterminado:	0		
Pr_CEFotogr		Número (entero)	2
AllowZeroLength:	Falso		
Atributos:	Tamaño fijo		
Campo de origen:	Pr_CEFotogr		
ColumnHidden:	Falso		
ColumnOrder:	Predeterminado		
ColumnWidth:	Predeterminado		
Descripción:	Coste unitario estándar		
DisplayControl:	Cuadro de texto		
Formato:	Estándar		
Lugares decimales:	0		
Orden de combinación:	Español		
Posición ordinal:	47		
Required:	Falso		
Tabla de origen:	t180Pr_Personal		
Valor predeterminado:	0		
Pr_CECarpesanos		Número (entero)	2
AllowZeroLength:	Falso		
Atributos:	Tamaño fijo		
Campo de origen:	Pr_CECarpesanos		
ColumnHidden:	Falso		

Cogest.mdb (c) EPA
 Tabla: t180Pr_Personal

noviembre de 2000
 Página: 136

ColumnOrder: Predeterminado
 ColumnWidth: Predeterminado
 Descripción: Coste unitario estándar
 DisplayControl: Cuadro de texto
 Formato: Estándar
 Lugares decimales: 0
 Orden de combinación: Español
 Posición ordinal: 48
 Required: Falso
 Tabla de origen: t180Pr_Personal
 Valor predeterminado: 0

Pr_CECartulinas Número (entero) 2

AllowZeroLength: Falso
 Atributos: Tamaño fijo
 Campo de origen: Pr_CECartulinas
 ColumnHidden: Falso
 ColumnOrder: Predeterminado
 ColumnWidth: Predeterminado
 Descripción: Coste unitario estándar
 DisplayControl: Cuadro de texto
 Formato: Estándar
 Lugares decimales: 0
 Orden de combinación: Español
 Posición ordinal: 49
 Required: Falso
 Tabla de origen: t180Pr_Personal
 Valor predeterminado: 0

Pr_CEPlanos Número (entero) 2

AllowZeroLength: Falso
 Atributos: Tamaño fijo
 Campo de origen: Pr_CEPlanos
 ColumnHidden: Falso
 ColumnOrder: Predeterminado
 ColumnWidth: Predeterminado
 Descripción: Coste unitario estándar
 DisplayControl: Cuadro de texto
 Formato: Estándar
 Lugares decimales: 0
 Orden de combinación: Español
 Posición ordinal: 50
 Required: Falso
 Tabla de origen: t180Pr_Personal
 Valor predeterminado: 0

Pr_CETapas Número (entero) 2

AllowZeroLength: Falso
 Atributos: Tamaño fijo
 Campo de origen: Pr_CETapas
 ColumnHidden: Falso
 ColumnOrder: Predeterminado
 ColumnWidth: Predeterminado
 Descripción: Coste unitario estándar
 DisplayControl: Cuadro de texto
 Formato: Estándar
 Lugares decimales: 0
 Orden de combinación: Español
 Posición ordinal: 51

	Required:	Falso	
	Tabla de origen:	t180Pr_Personal	
	Valor predeterminado:	0	
Pr_CEXip			Número (entero) 2
	AllowZeroLength:	Falso	
	Atributos:	Tamaño fijo	
	Campo de origen:	Pr_CEXip	
	ColumnHidden:	Falso	
	ColumnOrder:	Predeterminado	
	ColumnWidth:	Predeterminado	
	Descripción:	Coste unitario estándar	
	DisplayControl:	Cuadro de texto	
	Formato:	Estándar	
	Lugares decimales:	0	
	Orden de combinación:	Español	
	Posición ordinal:	52	
	Required:	Falso	
	Tabla de origen:	t180Pr_Personal	
	Valor predeterminado:	0	
Pr_CECdrom			Número (entero) 2
	AllowZeroLength:	Falso	
	Atributos:	Tamaño fijo	
	Campo de origen:	Pr_CECdrom	
	ColumnHidden:	Falso	
	ColumnOrder:	Predeterminado	
	ColumnWidth:	Predeterminado	
	Descripción:	Coste unitario estándar	
	DisplayControl:	Cuadro de texto	
	Formato:	Estándar	
	Lugares decimales:	0	
	Orden de combinación:	Español	
	Posición ordinal:	53	
	Required:	Falso	
	Tabla de origen:	t180Pr_Personal	
	Valor predeterminado:	0	
Pr_CENivel0			Número (entero) 2
	AllowZeroLength:	Falso	
	Atributos:	Tamaño fijo	
	Campo de origen:	Pr_CENivel0	
	ColumnHidden:	Falso	
	ColumnOrder:	Predeterminado	
	ColumnWidth:	Predeterminado	
	Descripción:	Coste estándar horario a este nivel: Gastos de personal	
	DisplayControl:	Cuadro de texto	
	Formato:	Estándar	
	Lugares decimales:	0	
	Orden de combinación:	Español	
	Posición ordinal:	54	
	Required:	Falso	
	Tabla de origen:	t180Pr_Personal	
	Valor predeterminado:	0	
Pr_CENivel1			Número (simple) 4
	AllowZeroLength:	Falso	
	Atributos:	Tamaño fijo	
	Campo de origen:	Pr_CENivel1	

Cogest.mdb (c) EPA
 Tabla: t180Pr_Personal

noviembre de 2000
 Página: 138

ColumnHidden:	Falso		
ColumnOrder:	Predeterminado		
ColumnWidth:	Predeterminado		
Descripción:	Coste estándar horario a este nivel: Inmoviliado		
DisplayControl:	Cuadro de texto		
Formato:	Estándar		
Lugares decimales:	2		
Orden de combinación:	Español		
Posición ordinal:	55		
Required:	Falso		
Tabla de origen:	t180Pr_Personal		
Valor predeterminado:	0		
Pr_CElInformatica_1		Número (simple)	4
AllowZeroLength:	Falso		
Atributos:	Tamaño fijo		
Campo de origen:	Pr_CElInformatica_1		
ColumnHidden:	Falso		
ColumnOrder:	Predeterminado		
ColumnWidth:	Predeterminado		
Descripción:	Coste estándar horario a este nivel: Informatica_1		
DisplayControl:	Cuadro de texto		
Formato:	Estándar		
Lugares decimales:	2		
Orden de combinación:	Español		
Posición ordinal:	56		
Required:	Falso		
Tabla de origen:	t180Pr_Personal		
Valor predeterminado:	0		
Pr_CElInmobiliario_1		Número (simple)	4
AllowZeroLength:	Falso		
Atributos:	Tamaño fijo		
Campo de origen:	Pr_CElInmobiliario_1		
ColumnHidden:	Falso		
ColumnOrder:	Predeterminado		
ColumnWidth:	Predeterminado		
Descripción:	Coste estándar horario a este nivel: Inmobiliario_1		
DisplayControl:	Cuadro de texto		
Formato:	Estándar		
Lugares decimales:	2		
Orden de combinación:	Español		
Posición ordinal:	57		
Required:	Falso		
Tabla de origen:	t180Pr_Personal		
Valor predeterminado:	0		
Pr_CEMobiliario_1		Número (simple)	4
AllowZeroLength:	Falso		
Atributos:	Tamaño fijo		
Campo de origen:	Pr_CEMobiliario_1		
ColumnHidden:	Falso		
ColumnOrder:	Predeterminado		
ColumnWidth:	Predeterminado		
Descripción:	Coste estándar horario a este nivel: Mobiliario_1		
DisplayControl:	Cuadro de texto		
Formato:	Estándar		
Lugares decimales:	2		
Orden de combinación:	Español		

Posición ordinal:	58		
Required:	Falso		
Tabla de origen:	t180Pr_Personal		
Valor predeterminado:	0		
Pr_CEReprografia_1		Número (simple)	4
AllowZeroLength:	Falso		
Atributos:	Tamaño fijo		
Campo de origen:	Pr_CEReprografia_1		
ColumnHidden:	Falso		
ColumnOrder:	Predeterminado		
ColumnWidth:	Predeterminado		
Descripción:	Coste estándar horario a este nivel: Reprografia_1		
DisplayControl:	Cuadro de texto		
Formato:	Estándar		
Lugares decimales:	2		
Orden de combinación:	Español		
Posición ordinal:	59		
Required:	Falso		
Tabla de origen:	t180Pr_Personal		
Valor predeterminado:	0		
Pr_CENivel2		Número (simple)	4
AllowZeroLength:	Falso		
Atributos:	Tamaño fijo		
Campo de origen:	Pr_CENivel2		
ColumnHidden:	Falso		
ColumnOrder:	Predeterminado		
ColumnWidth:	Predeterminado		
Descripción:	Coste estándar horario a este nivel: Gastos generales		
DisplayControl:	Cuadro de texto		
Formato:	Estándar		
Lugares decimales:	2		
Orden de combinación:	Español		
Posición ordinal:	60		
Required:	Falso		
Tabla de origen:	t180Pr_Personal		
Valor predeterminado:	0		
Pr_CEComunicaciones_2		Número (simple)	4
AllowZeroLength:	Falso		
Atributos:	Tamaño fijo		
Campo de origen:	Pr_CEComunicaciones_2		
ColumnHidden:	Falso		
ColumnOrder:	Predeterminado		
ColumnWidth:	Predeterminado		
Descripción:	Coste estándar horario a este nivel: Comunicaciones_2		
DisplayControl:	Cuadro de texto		
Formato:	Estándar		
Lugares decimales:	2		
Orden de combinación:	Español		
Posición ordinal:	61		
Required:	Falso		
Tabla de origen:	t180Pr_Personal		
Valor predeterminado:	0		
Pr_CEFormacion_2		Número (simple)	4
AllowZeroLength:	Falso		
Atributos:	Tamaño fijo		

Cogest.mdb (c) EPA
 Tabla: t180Pr_Personal

noviembre de 2000
 Página: 140

Campo de origen: ColumnHidden: ColumnOrder: ColumnWidth: Descripción: DisplayControl: Formato: Lugares decimales: Orden de combinación: Posición ordinal: Required: Tabla de origen: Valor predeterminado:	Pr_CEFFormacion_2 Falso Predeterminado Predeterminado Coste estándar horario a este nivel: Formacion_2 Cuadro de texto Estándar 2 Español 62 Falso t180Pr_Personal 0		
Pr_CEMaterialOficina_2		Número (simple)	4
AllowZeroLength: Atributos: Campo de origen: ColumnHidden: ColumnOrder: ColumnWidth: Descripción: DisplayControl: Formato: Lugares decimales: Orden de combinación: Posición ordinal: Required: Tabla de origen: Valor predeterminado:	Falso Tamaño fijo Pr_CEMaterialOficina_2 Falso Predeterminado Predeterminado Coste estándar horario a este nivel: MaterialOficina_2 Cuadro de texto Estándar 2 Español 63 Falso t180Pr_Personal 0		
Pr_CEProteccionPatrimonial_2		Número (simple)	4
AllowZeroLength: Atributos: Campo de origen: ColumnHidden: ColumnOrder: ColumnWidth: Descripción: DisplayControl: Formato: Lugares decimales: Orden de combinación: Posición ordinal: Required: Tabla de origen: Valor predeterminado:	Falso Tamaño fijo Pr_CEProteccionPatrimonial_2 Falso Predeterminado Predeterminado Coste estándar horario a este nivel: ProteccionPatrimonial_2 Cuadro de texto Estándar 2 Español 64 Falso t180Pr_Personal 0		
Pr_CERelacionesPublicas_2		Número (simple)	4
AllowZeroLength: Atributos: Campo de origen: ColumnHidden: ColumnOrder: ColumnWidth: Descripción: DisplayControl: Formato: Lugares decimales:	Falso Tamaño fijo Pr_CERelacionesPublicas_2 Falso Predeterminado Predeterminado Coste estándar horario a este nivel: RelacionesPublicas_2 Cuadro de texto Estándar 2		

Cogest.mdb (c) EPA
 Tabla: t180Pr_Personal

noviembre de 2000
 Página: 141

Orden de combinación:	Español		
Posición ordinal:	65		
Required:	Falso		
Tabla de origen:	t180Pr_Personal		
Valor predeterminado:	0		
Pr_CETasasImpuestos_2		Número (simple)	4
AllowZeroLength:	Falso		
Atributos:	Tamaño fijo		
Campo de origen:	Pr_CETasasImpuestos_2		
ColumnHidden:	Falso		
ColumnOrder:	Predeterminado		
ColumnWidth:	Predeterminado		
Descripción:	Coste estándar horario a este nivel: TasasImpuestos_2		
DisplayControl:	Cuadro de texto		
Formato:	Estándar		
Lugares decimales:	2		
Orden de combinación:	Español		
Posición ordinal:	66		
Required:	Falso		
Tabla de origen:	t180Pr_Personal		
Valor predeterminado:	0		
Pr_CENivel3		Número (simple)	4
AllowZeroLength:	Falso		
Atributos:	Tamaño fijo		
Campo de origen:	Pr_CENivel3		
ColumnHidden:	Falso		
ColumnOrder:	Predeterminado		
ColumnWidth:	Predeterminado		
Descripción:	Coste estándar horario a este nivel: Material fungible		
DisplayControl:	Cuadro de texto		
Formato:	Estándar		
Lugares decimales:	2		
Orden de combinación:	Español		
Posición ordinal:	67		
Required:	Falso		
Tabla de origen:	t180Pr_Personal		
Valor predeterminado:	0		
Pr_CENivel4		Número (simple)	4
AllowZeroLength:	Falso		
Atributos:	Tamaño fijo		
Campo de origen:	Pr_CENivel4		
ColumnHidden:	Falso		
ColumnOrder:	Predeterminado		
ColumnWidth:	Predeterminado		
Descripción:	Coste estándar horario a este nivel: Gastos de capital		
DisplayControl:	Cuadro de texto		
Formato:	Estándar		
Lugares decimales:	2		
Orden de combinación:	Español		
Posición ordinal:	68		
Required:	Falso		
Tabla de origen:	t180Pr_Personal		
Valor predeterminado:	0		
Pr_CECapital_4		Número (simple)	4
AllowZeroLength:	Falso		

Cogest.mdb (c) EPA
 Tabla: t180Pr_Personal

noviembre de 2000
 Página: 142

Atributos: Campo de origen: ColumnHidden: ColumnOrder: ColumnWidth: Descripción: DisplayControl: Formato: Lugares decimales: Orden de combinación: Posición ordinal: Required: Tabla de origen: Valor predeterminado:	Tamaño fijo Pr_CECapital_4 Falso Predeterminado Predeterminado Coste estándar horario a este nivel: Coste de oportunidad Cuadro de texto Estándar 2 Español 69 Falso t180Pr_Personal 0		
Pr_CEGastosFinancieros_4		Número (simple)	4
AllowZeroLength: Atributos: Campo de origen: ColumnHidden: ColumnOrder: ColumnWidth: Descripción: DisplayControl: Formato: Lugares decimales: Orden de combinación: Posición ordinal: Required: Tabla de origen: Valor predeterminado:	Falso Tamaño fijo Pr_CEGastosFinancieros_4 Falso Predeterminado Predeterminado Coste estándar horario a este nivel: Gastos financieros Cuadro de texto Estándar 2 Español 70 Falso t180Pr_Personal 0		
Pr_CENivelC		Número (simple)	4
AllowZeroLength: Atributos: Campo de origen: ColumnHidden: ColumnOrder: ColumnWidth: Descripción: DisplayControl: Formato: Lugares decimales: Orden de combinación: Posición ordinal: Required: Tabla de origen: Valor predeterminado:	Falso Tamaño fijo Pr_CENivelC Falso Predeterminado Predeterminado Coste estándar horario a este nivel: Distribución costes Gastos administración Cuadro de texto Estándar 2 Español 71 Falso t180Pr_Personal 0		
Pr_CEAdministracion_C		Número (simple)	4
AllowZeroLength: Atributos: Campo de origen: ColumnHidden: ColumnOrder: ColumnWidth: Descripción:	Falso Tamaño fijo Pr_CEAdministracion_C Falso Predeterminado Predeterminado Coste estándar horario a este nivel: Administracion_C		

DisplayControl:	Cuadro de texto		
Formato:	Estándar		
Lugares decimales:	2		
Orden de combinación:	Español		
Posición ordinal:	72		
Required:	Falso		
Tabla de origen:	t180Pr_Personal		
Valor predeterminado:	0		
Pr_CEServiciosGenerales_C		Número (simple)	4
AllowZeroLength:	Falso		
Atributos:	Tamaño fijo		
Campo de origen:	Pr_CEServiciosGenerales_C		
ColumnHidden:	Falso		
ColumnOrder:	Predeterminado		
ColumnWidth:	Predeterminado		
Descripción:	Coste estándar horario a este nivel: ServiciosGenerales_C		
DisplayControl:	Cuadro de texto		
Formato:	Estándar		
Lugares decimales:	2		
Orden de combinación:	Español		
Posición ordinal:	73		
Required:	Falso		
Tabla de origen:	t180Pr_Personal		
Valor predeterminado:	0		
Pr_CEInformatica_C		Número (simple)	4
AllowZeroLength:	Falso		
Atributos:	Tamaño fijo		
Campo de origen:	Pr_CEInformatica_C		
ColumnHidden:	Falso		
ColumnOrder:	Predeterminado		
ColumnWidth:	Predeterminado		
Descripción:	Coste estándar horario a este nivel: Informatica_C		
DisplayControl:	Cuadro de texto		
Formato:	Estándar		
Lugares decimales:	2		
Orden de combinación:	Español		
Posición ordinal:	74		
Required:	Falso		
Tabla de origen:	t180Pr_Personal		
Valor predeterminado:	0		
Pr_CEGerencia_C		Número (simple)	4
AllowZeroLength:	Falso		
Atributos:	Tamaño fijo		
Campo de origen:	Pr_CEGerencia_C		
ColumnHidden:	Falso		
ColumnOrder:	Predeterminado		
ColumnWidth:	Predeterminado		
Descripción:	Coste estándar horario a este nivel: Gerencia_C		
DisplayControl:	Cuadro de texto		
Formato:	Estándar		
Lugares decimales:	2		
Orden de combinación:	Español		
Posición ordinal:	75		
Required:	Falso		
Tabla de origen:	t180Pr_Personal		
Valor predeterminado:	0		

Cogest.mdb (c) EPA
 Tabla: t180Pr_Personal

noviembre de 2000
 Página: 144

Pr_Fotografía	Objeto OLE	-
AllowZeroLength:	Falso	
Atributos:	Longitud variable	
Campo de origen:	Pr_Fotografía	
ColumnHidden:	Falso	
ColumnOrder:	Predeterminado	
ColumnWidth:	2520	
Descripción:	Fotografía tamaño carnet del empleado	
Orden de combinación:	Español	
Posición ordinal:	76	
Required:	Falso	
Tabla de origen:	t180Pr_Personal	
Pr_fechaAltaPlantilla	Fecha/Hora	8
AllowZeroLength:	Falso	
Atributos:	Tamaño fijo	
Campo de origen:	Pr_fechaAltaPlantilla	
ColumnHidden:	Falso	
ColumnOrder:	Predeterminado	
ColumnWidth:	Predeterminado	
Descripción:	Fecha de alta del empleado.	
Formato:	Fecha corta	
Orden de combinación:	Español	
Posición ordinal:	77	
Required:	Falso	
Tabla de origen:	t180Pr_Personal	
Pr_fechaBajaPlantilla	Fecha/Hora	8
AllowZeroLength:	Falso	
Atributos:	Tamaño fijo	
Campo de origen:	Pr_fechaBajaPlantilla	
ColumnHidden:	Falso	
ColumnOrder:	Predeterminado	
ColumnWidth:	Predeterminado	
Descripción:	Fecha de la baja del empleado.	
Formato:	Fecha corta	
Orden de combinación:	Español	
Posición ordinal:	78	
Required:	Falso	
Tabla de origen:	t180Pr_Personal	
Pr_PlantillaActiva	Sí/No	1
AllowZeroLength:	Falso	
Atributos:	Tamaño fijo	
Campo de origen:	Pr_PlantillaActiva	
ColumnHidden:	Falso	
ColumnOrder:	Predeterminado	
ColumnWidth:	Predeterminado	
Descripción:	Casilla de registro de las bajas.	
DisplayControl:	106	
Formato:	Sí/No	
Orden de combinación:	Español	
Posición ordinal:	79	
Required:	Falso	
Tabla de origen:	t180Pr_Personal	
Pr_fechaAltaRegistro	Fecha/Hora	8
AllowZeroLength:	Falso	
Atributos:	Tamaño fijo	

Cogest.mdb (c) EPA
 Tabla: t180Pr_Personal

noviembre de 2000
 Página: 145

Campo de origen:	Pr_FechaAltaRegistro		
ColumnHidden:	Falso		
ColumnOrder:	Predeterminado		
ColumnWidth:	Predeterminado		
Orden de combinación:	Español		
Posición ordinal:	80		
Required:	Falso		
Tabla de origen:	t180Pr_Personal		
Pr_FechaBajaRegistro		Fecha/Hora	8
AllowZeroLength:	Falso		
Atributos:	Tamaño fijo		
Campo de origen:	Pr_FechaBajaRegistro		
ColumnHidden:	Falso		
ColumnOrder:	Predeterminado		
ColumnWidth:	Predeterminado		
Orden de combinación:	Español		
Posición ordinal:	81		
Required:	Falso		
Tabla de origen:	t180Pr_Personal		
Pr_VigenciaRegistro		Sí/No	1
AllowZeroLength:	Falso		
Atributos:	Tamaño fijo		
Campo de origen:	Pr_VigenciaRegistro		
ColumnHidden:	Falso		
ColumnOrder:	Predeterminado		
ColumnWidth:	3420		
DisplayControl:	106		
Formato:	Sí/No		
Orden de combinación:	Español		
Posición ordinal:	82		
Required:	Falso		
Tabla de origen:	t180Pr_Personal		
Pr_AsigCdg		Número (Byte)	1
AllowZeroLength:	Falso		
Atributos:	Tamaño fijo		
Campo de origen:	Pr_AsigCdg		
ColumnHidden:	Falso		
ColumnOrder:	Predeterminado		
ColumnWidth:	Predeterminado		
DisplayControl:	Cuadro de texto		
Lugares decimales:	Automático		
Orden de combinación:	Español		
Posición ordinal:	83		
Required:	Falso		
Tabla de origen:	t180Pr_Personal		
Valor predeterminado:	0		
Pr_Notas		Texto	255
AllowZeroLength:	Falso		
Atributos:	Longitud variable		
Campo de origen:	Pr_Notas		
ColumnHidden:	Falso		
ColumnOrder:	Predeterminado		
ColumnWidth:	3012		
Descripción:	Espacio reservado para aclaraciones sobre el registro afectado.		
DisplayControl:	Cuadro de texto		

Cogest.mdb (c) EPA
 Tabla: t180Pr_Personal

noviembre de 2000
 Página: 146

Orden de combinación: Español
 Posición ordinal: 84
 Required: Falso
 Tabla de origen: t180Pr_Personal

Relaciones

{C71EC93C-9D0D-11D4-9C89-00C04F8EEACE}

t180Pr_Personal		t10Dr_Diario
Pr_CdPersonal	1 ∞	Dr_IdPersonal
Atributos:		Exigir
Atributos:		Uno a varios

{C71EC93D-9D0D-11D4-9C89-00C04F8EEACE}

t181CI_Cualificación		t180Pr_Personal
CI_CdCualificación		Pr_IdCualificación
Atributos:		No exigir
Atributos:		Uno a varios

{C71EC93E-9D0D-11D4-9C89-00C04F8EEACE}

t182Cg_Categoría		t180Pr_Personal
Cg_CdCategoría		Pr_IdCategoría
Atributos:		No exigir
Atributos:		Uno a varios

{C71EC93F-9D0D-11D4-9C89-00C04F8EEACE}

t183Jr_Jornada		t180Pr_Personal
Jr_CdJornada		Pr_IdJornada
Atributos:		No exigir
Atributos:		Indeterminado

{C71EC940-9D0D-11D4-9C89-00C04F8EEACE}

t184Ps_Puesto	t180Pr_Personal
Ps_CdPuesto	Pr_IdPuesto
Atributos:	No exigir
Atributos:	Uno a varios

{C71EC941-9D0D-11D4-9C89-00C04F8EEACE}

t185RI_Relación	t180Pr_Personal
RI_CdRelación	Pr_IdRelación
Atributos:	No exigir
Atributos:	Uno a varios

Índices de tabla

Nombre	Número de
Cs_CdJefeProyecto	1
Agrupado:	Falso
Cuenta distinta:	110
Extranjero:	Falso
Ignorar Nulos:	Falso
Nombre:	Cs_CdJefeProyecto
Principal:	Falso
Required:	Falso
Única:	Falso
Campos:	Pr_CdJefeFuncional, Ascendente
PP_CdPlantillaPersonal	1
Agrupado:	Falso
Cuenta distinta:	110
Extranjero:	Falso
Ignorar Nulos:	Falso
Nombre:	PP_CdPlantillaPersonal
Principal:	Falso
Required:	Falso
Única:	Falso
Campos:	Pr_CdJefeDepartamental, Ascendente
Pr_IdDepartamental	1
Agrupado:	Falso
Cuenta distinta:	9
Extranjero:	Falso
Ignorar Nulos:	Falso
Nombre:	Pr_IdDepartamental
Principal:	Falso
Required:	Falso
Única:	Falso
Campos:	Pr_IdDepartamental, Ascendente

Cogest.mdb (c) EPA
Tabla: t180Pr_Personal

noviembre de 2000
Página: 148

PrimaryKey	1
Agrupado:	Falso
Cuenta distinta:	272
Extranjero:	Falso
Ignorar Nulos:	Falso
Nombre:	PrimaryKey
Principal:	Verdadero
Required:	Verdadero
Única:	Verdadero
Campos:	Pr_CdPersonal, Ascendente

Permisos de usuario

admin

Permisos de grupo

Admins
Users

Propiedades

ActivarOrden:	Falso	Def. actualizable:	Verdadero
Descripción:	Portador Costes	Fecha de creación:	8/10/00 13.27.33
RecordCount:	8	Última actualización:	8/10/00 13.27.33

Columnas

Nombre	Tipo	Tamaño
CI_AUT	Número (largo)	4
AllowZeroLength: Falso Atributos: Tamaño fijo; Autoincremento Campo de origen: CI_AUT ColumnHidden: Falso ColumnOrder: Predeterminado ColumnWidth: Predeterminado Orden de combinación: Español Posición ordinal: 0 Required: Falso Tabla de origen: t181CI_Cualificación		
CI_CdCualificación	Texto	5
AllowZeroLength: Falso Atributos: Longitud variable Campo de origen: CI_CdCualificación ColumnHidden: Falso ColumnOrder: Predeterminado ColumnWidth: Predeterminado Descripción: Código de la cualificación profesional DisplayControl: Cuadro de texto Orden de combinación: Español Posición ordinal: 1 Required: Falso Tabla de origen: t181CI_Cualificación		
CI_Nombre	Texto	50
AllowZeroLength: Falso Atributos: Longitud variable Campo de origen: CI_Nombre ColumnHidden: Falso ColumnOrder: Predeterminado ColumnWidth: 3372 Descripción: Nombre de la cualificación DisplayControl: Cuadro de texto Orden de combinación: Español Posición ordinal: 2 Required: Falso Tabla de origen: t181CI_Cualificación		
CI_Notas	Texto	255
AllowZeroLength: Falso Atributos: Longitud variable Campo de origen: CI_Notas ColumnHidden: Falso ColumnOrder: Predeterminado ColumnWidth: 2496		

Cogest.mdb (c) EPA
 Tabla: t181Cl_Cualificación

noviembre de 2000
 Página: 150

Descripción:	Aclaraciones a los registros.
DisplayControl:	Cuadro de texto
Orden de combinación:	Español
Posición ordinal:	3
Required:	Falso
Tabla de origen:	t181Cl_Cualificación

Relaciones

{C71EC93D-9D0D-11D4-9C89-00C04F8EEACE}

t181Cl_Cualificación	t180Pr_Personal
Cl_CdCualificación	Pr_IdCualificación
Atributos:	No exigir
Atributos:	Uno a varios

Índices de tabla

Nombre	Número de
PrimaryKey	1
Agrupado:	Falso
Cuenta distinta:	8
Extranjero:	Falso
Ignorar Nulos:	Falso
Nombre:	PrimaryKey
Principal:	Verdadero
Required:	Verdadero
Única:	Verdadero
Campos:	Cl_CdCualificación, Ascendente

Permisos de usuario

admin

Permisos de grupo

Admins
 Users

Propiedades

ActivarOrden:	Falso	Def. actualizable:	Verdadero
Descripción:	Portador Costes	Fecha de creación:	8/10/00 13.27.33
RecordCount:	10	Última actualización:	8/10/00 13.27.33

Columnas

Nombre	Tipo	Tamaño
Cg_CdCategoría	Texto	5
AllowZeroLength:	Falso	
Atributos:	Longitud variable	
Campo de origen:	Cg_CdCategoría	
ColumnHidden:	Falso	
ColumnOrder:	Predeterminado	
ColumnWidth:	Predeterminado	
Descripción:	Código categoría laboral	
DisplayControl:	Cuadro de texto	
Orden de combinación:	Español	
Posición ordinal:	0	
Required:	Falso	
Tabla de origen:	t182Cg_Categoría	
antiguo	Texto	50
AllowZeroLength:	Falso	
Atributos:	Longitud variable	
Campo de origen:	antiguo	
ColumnHidden:	Falso	
ColumnOrder:	Predeterminado	
ColumnWidth:	Predeterminado	
DisplayControl:	Cuadro de texto	
Orden de combinación:	Español	
Posición ordinal:	1	
Required:	Falso	
Tabla de origen:	t182Cg_Categoría	
Cg_Nombre	Texto	50
AllowZeroLength:	Falso	
Atributos:	Longitud variable	
Campo de origen:	Cg_Nombre	
ColumnHidden:	Falso	
ColumnOrder:	Predeterminado	
ColumnWidth:	3372	
Descripción:	Nombre de la categoría	
DisplayControl:	Cuadro de texto	
Orden de combinación:	Español	
Posición ordinal:	2	
Required:	Falso	
Tabla de origen:	t182Cg_Categoría	
Cg_Notas	Texto	255
AllowZeroLength:	Falso	
Atributos:	Longitud variable	
Campo de origen:	Cg_Notas	
ColumnHidden:	Falso	
ColumnOrder:	Predeterminado	

Cogest.mdb (c) EPA
 Tabla: t182Cg_Categoría

noviembre de 2000
 Página: 152

ColumnWidth:	2496
Descripción:	Aclaraciones sobre los registros
DisplayControl:	Cuadro de texto
Orden de combinación:	Español
Posición ordinal:	3
Required:	Falso
Tabla de origen:	t182Cg_Categoría

Relaciones

{C71EC93E-9D0D-11D4-9C89-00C04F8EEACE}

t182Cg_Categoría	t180Pr_Personal
Cg_CdCategoría	Pr_IdCategoría
Atributos:	No exigir
Atributos:	Uno a varios

Índices de tabla

Nombre	Número de
PrimaryKey	1
Agrupado:	Falso
Cuenta distinta:	10
Extranjero:	Falso
Ignorar Nulos:	Falso
Nombre:	PrimaryKey
Principal:	Verdadero
Required:	Verdadero
Única:	Verdadero
Campos:	Cg_CdCategoría, Ascendente

Permisos de usuario

admin

Permisos de grupo

Admins
 Users

Propiedades

ActivarOrden:	Verdadero	Def. actualizable:	Verdadero
Descripción:	Jornada Laboral	Fecha de creación:	8/10/00 13.27.33
RecordCount:	171	Última actualización:	8/10/00 13.27.33

Columnas

Nombre	Tipo	Tamaño
Jr_AUT	Número (largo)	4
AllowZeroLength: Falso Atributos: Tamaño fijo; Autoincremento Campo de origen: Jr_AUT ColumnHidden: Falso ColumnOrder: 1 ColumnWidth: Predeterminado Orden de combinación: Español Posición ordinal: 0 Required: Falso Tabla de origen: t183Jr_Jornada		
Jr_CdJornada	Texto	5
AllowZeroLength: Falso Ancho de columnas: 0;1440 Ancho de la lista: 1440twip Atributos: Longitud variable Campo de origen: Jr_CdJornada Columna dependiente: 1 ColumnHidden: Falso ColumnOrder: Predeterminado ColumnWidth: 1152 DisplayControl: Cuadro de texto Encabezados de columna: Falso Filas en lista: 8 Limitar a la lista: Verdadero Número de columnas: 2 Orden de combinación: Español Origen de la fila: SELECT DISTINCTROW [1404Dd_Dedicacion].[Dd_CdDedicacion], Posición ordinal: 1 Required: Falso Tabla de origen: t183Jr_Jornada Tipo de origen de la fila: Tabla/Consulta		
Jr_MesOrdinal	Número (entero)	2
AllowZeroLength: Falso Atributos: Tamaño fijo Campo de origen: Jr_MesOrdinal ColumnHidden: Falso ColumnOrder: Predeterminado ColumnWidth: 600 DisplayControl: Cuadro de texto Lugares decimales: Automático Orden de combinación: Español Posición ordinal: 2		

	Required:	Falso		
	Tabla de origen:	t183Jr_Jornada		
	Valor predeterminado:	0		
Jr_Año			Número (entero)	2
	AllowZeroLength:	Falso		
	Atributos:	Tamaño fijo		
	Campo de origen:	Jr_Año		
	ColumnHidden:	Falso		
	ColumnOrder:	Predeterminado		
	ColumnWidth:	936		
	DisplayControl:	Cuadro de texto		
	Lugares decimales:	Automático		
	Orden de combinación:	Español		
	Posición ordinal:	3		
	Required:	Falso		
	Tabla de origen:	t183Jr_Jornada		
	Valor predeterminado:	0		
Jr_HorasAño			Número (entero)	2
	AllowZeroLength:	Falso		
	Atributos:	Tamaño fijo		
	Campo de origen:	Jr_HorasAño		
	ColumnHidden:	Falso		
	ColumnOrder:	Predeterminado		
	ColumnWidth:	2124		
	DisplayControl:	Cuadro de texto		
	Formato:	Estándar		
	Lugares decimales:	2		
	Orden de combinación:	Español		
	Posición ordinal:	4		
	Required:	Falso		
	Tabla de origen:	t183Jr_Jornada		
	Valor predeterminado:	0		
Jr_Fecha			Fecha/Hora	8
	AllowZeroLength:	Falso		
	Atributos:	Tamaño fijo		
	Campo de origen:	Jr_Fecha		
	ColumnHidden:	Falso		
	ColumnOrder:	Predeterminado		
	ColumnWidth:	1056		
	Formato:	Fecha corta		
	Orden de combinación:	Español		
	Posición ordinal:	5		
	Required:	Falso		
	Tabla de origen:	t183Jr_Jornada		
Jr_MesTexto			Texto	15
	AllowZeroLength:	Falso		
	Atributos:	Longitud variable		
	Campo de origen:	Jr_MesTexto		
	ColumnHidden:	Falso		
	ColumnOrder:	Predeterminado		
	ColumnWidth:	1596		
	DisplayControl:	Cuadro de texto		
	Orden de combinación:	Español		
	Posición ordinal:	6		
	Required:	Falso		

Cogest.mdb (c) EPA
 Tabla: t183Jr_Jornada

noviembre de 2000
 Página: 155

Tabla de origen:	t183Jr_Jornada		
Jr_Nombre		Texto	50
AllowZeroLength:	Falso		
Atributos:	Longitud variable		
Campo de origen:	Jr_Nombre		
ColumnHidden:	Falso		
ColumnOrder:	Predeterminado		
ColumnWidth:	3096		
DisplayControl:	Cuadro de texto		
Orden de combinación:	Español		
Posición ordinal:	7		
Required:	Falso		
Tabla de origen:	t183Jr_Jornada		
Jr_HorasMes		Número (simple)	4
AllowZeroLength:	Falso		
Atributos:	Tamaño fijo		
Campo de origen:	Jr_HorasMes		
ColumnHidden:	Falso		
ColumnOrder:	Predeterminado		
ColumnWidth:	1860		
DisplayControl:	Cuadro de texto		
Formato:	Estándar		
Lugares decimales:	2		
Orden de combinación:	Español		
Posición ordinal:	8		
Required:	Falso		
Tabla de origen:	t183Jr_Jornada		
Valor predeterminado:	0		
Jr_Notas		Memo	-
AllowZeroLength:	Falso		
Atributos:	Longitud variable		
Campo de origen:	Jr_Notas		
ColumnHidden:	Falso		
ColumnOrder:	Predeterminado		
ColumnWidth:	Predeterminado		
Orden de combinación:	Español		
Posición ordinal:	9		
Required:	Falso		
Tabla de origen:	t183Jr_Jornada		

Relaciones

{C71EC93F-9D0D-11D4-9C89-00C04F8EEACE}

t183Jr_Jornada	t180Pr_Personal
Jr_CdJornada	Pr_IdJornada
Atributos:	No exigir
Atributos:	Indeterminado

Índices de tabla

Cogest.mdb (c) EPA
 Tabla: t183Jr_Jornada

noviembre de 2000
 Página: 156

Nombre	Número de
Jr_MesTextoJr_Nombre	2
Agrupado:	Falso
Cuenta distinta:	62
Extranjero:	Falso
Ignorar Nulos:	Falso
Nombre:	Jr_MesTextoJr_Nombre
Principal:	Falso
Required:	Falso
Única:	Falso
Campos:	Jr_MesTexto, Ascendente Jr_Nombre, Ascendente
PrimaryKey	3
Agrupado:	Falso
Cuenta distinta:	171
Extranjero:	Falso
Ignorar Nulos:	Falso
Nombre:	PrimaryKey
Principal:	Verdadero
Required:	Verdadero
Única:	Verdadero
Campos:	Jr_CdJornada, Ascendente Jr_MesOrdinal, Ascendente Jr_Año, Ascendente

Permisos de usuario

admin

Permisos de grupo

Admins
 Users

Propiedades

ActivarOrden:	Verdadero	Def. actualizable:	Verdadero
Descripción:	Portador Costes	Fecha de creación:	8/10/00 13.27.33
RecordCount:	77	Última actualización:	8/10/00 13.27.33

Columnas

Nombre	Tipo	Tamaño
Ps_AUT	Número (largo)	4
AllowZeroLength:	Falso	
Atributos:	Tamaño fijo; Autoincremento	
Campo de origen:	Ps_AUT	
ColumnHidden:	Falso	
ColumnOrder:	Predeterminado	
ColumnWidth:	Predeterminado	
Orden de combinación:	Español	
Posición ordinal:	0	
Required:	Falso	
Tabla de origen:	t184Ps_Puesto	
Ps_CdPuesto	Texto	50
AllowZeroLength:	Falso	
Atributos:	Longitud variable	
Campo de origen:	Ps_CdPuesto	
ColumnHidden:	Falso	
ColumnOrder:	Predeterminado	
ColumnWidth:	2040	
DisplayControl:	Cuadro de texto	
Orden de combinación:	Español	
Posición ordinal:	1	
Required:	Falso	
Tabla de origen:	t184Ps_Puesto	
Ps_ExtensiónTelefónica	Número (entero)	2
AllowZeroLength:	Falso	
Atributos:	Tamaño fijo	
Campo de origen:	Ps_ExtensiónTelefónica	
ColumnHidden:	Falso	
ColumnOrder:	Predeterminado	
ColumnWidth:	1188	
DisplayControl:	Cuadro de texto	
Lugares decimales:	Automático	
Orden de combinación:	Español	
Posición ordinal:	2	
Required:	Falso	
Tabla de origen:	t184Ps_Puesto	
Valor predeterminado:	0	
Ps_Nombre	Texto	50
AllowZeroLength:	Falso	
Atributos:	Longitud variable	
Campo de origen:	Ps_Nombre	
ColumnHidden:	Falso	
ColumnOrder:	Predeterminado	
ColumnWidth:	2460	

Cogest.mdb (c) EPA
 Tabla: t184Ps_Puesto

noviembre de 2000
 Página: 158

DisplayControl:	Cuadro de texto		
Orden de combinación:	Español		
Posición ordinal:	3		
Required:	Falso		
Tabla de origen:	t184Ps_Puesto		
Ps_Descripción		Texto	50
AllowZeroLength:	Falso		
Atributos:	Longitud variable		
Campo de origen:	Ps_Descripción		
ColumnHidden:	Falso		
ColumnOrder:	Predeterminado		
ColumnWidth:	1740		
DisplayControl:	Cuadro de texto		
Orden de combinación:	Español		
Posición ordinal:	4		
Required:	Falso		
Tabla de origen:	t184Ps_Puesto		
Ps_Ordenador		Texto	50
AllowZeroLength:	Falso		
Atributos:	Longitud variable		
Campo de origen:	Ps_Ordenador		
ColumnHidden:	Falso		
ColumnOrder:	Predeterminado		
ColumnWidth:	Predeterminado		
DisplayControl:	Cuadro de texto		
Orden de combinación:	Español		
Posición ordinal:	5		
Required:	Falso		
Tabla de origen:	t184Ps_Puesto		
Ps_Monitor		Texto	50
AllowZeroLength:	Falso		
Atributos:	Longitud variable		
Campo de origen:	Ps_Monitor		
ColumnHidden:	Falso		
ColumnOrder:	Predeterminado		
ColumnWidth:	795		
DisplayControl:	Cuadro de texto		
Orden de combinación:	Español		
Posición ordinal:	6		
Required:	Falso		
Tabla de origen:	t184Ps_Puesto		
Ps_Sistema		Texto	50
AllowZeroLength:	Falso		
Atributos:	Longitud variable		
Campo de origen:	Ps_Sistema		
ColumnHidden:	Falso		
ColumnOrder:	Predeterminado		
ColumnWidth:	960		
DisplayControl:	Cuadro de texto		
Orden de combinación:	Español		
Posición ordinal:	7		
Required:	Falso		
Tabla de origen:	t184Ps_Puesto		
Ps_Tel_Servicio		Texto	50

Cogest.mdb (c) EPA
 Tabla: t184Ps_Puesto

noviembre de 2000
 Página: 159

	AllowZeroLength:	Falso		
	Atributos:	Longitud variable		
	Campo de origen:	Ps_Tel_Servicio		
	ColumnHidden:	Falso		
	ColumnOrder:	Predeterminado		
	ColumnWidth:	2136		
	DisplayControl:	Cuadro de texto		
	Orden de combinación:	Español		
	Posición ordinal:	8		
	Required:	Falso		
	Tabla de origen:	t184Ps_Puesto		
Ps_Alta			Fecha/Hora	8
	AllowZeroLength:	Falso		
	Atributos:	Tamaño fijo		
	Campo de origen:	Ps_Alta		
	ColumnHidden:	Falso		
	ColumnOrder:	Predeterminado		
	ColumnWidth:	1752		
	Orden de combinación:	Español		
	Posición ordinal:	9		
	Required:	Falso		
	Tabla de origen:	t184Ps_Puesto		
Ps_Baja			Fecha/Hora	8
	AllowZeroLength:	Falso		
	Atributos:	Tamaño fijo		
	Campo de origen:	Ps_Baja		
	ColumnHidden:	Falso		
	ColumnOrder:	Predeterminado		
	ColumnWidth:	1716		
	Orden de combinación:	Español		
	Posición ordinal:	10		
	Required:	Falso		
	Tabla de origen:	t184Ps_Puesto		
Ps_Empleado			Texto	50
	AllowZeroLength:	Falso		
	Atributos:	Longitud variable		
	Campo de origen:	Ps_Empleado		
	ColumnHidden:	Falso		
	ColumnOrder:	Predeterminado		
	ColumnWidth:	1716		
	DisplayControl:	Cuadro de texto		
	Orden de combinación:	Español		
	Posición ordinal:	11		
	Required:	Falso		
	Tabla de origen:	t184Ps_Puesto		
Ps_Notas			Texto	50
	AllowZeroLength:	Falso		
	Atributos:	Longitud variable		
	Campo de origen:	Ps_Notas		
	ColumnHidden:	Falso		
	ColumnOrder:	Predeterminado		
	ColumnWidth:	Predeterminado		
	DisplayControl:	Cuadro de texto		
	Orden de combinación:	Español		
	Posición ordinal:	12		

Cogest.mdb (c) EPA
 Tabla: t184Ps_Puesto

noviembre de 2000
 Página: 160

Required: Falso
 Tabla de origen: t184Ps_Puesto

Relaciones

{C71EC940-9D0D-11D4-9C89-00C04F8EEACE}

t184Ps_Puesto	t180Pr_Personal
Ps_CdPuesto	Pr_IdPuesto
Atributos:	No exigir
Atributos:	Uno a varios

Índices de tabla

Nombre	Número de
PrimaryKey	1
Agrupado:	Falso
Cuenta distinta:	77
Extranjero:	Falso
Ignorar Nulos:	Falso
Nombre:	PrimaryKey
Principal:	Verdadero
Required:	Verdadero
Única:	Verdadero
Campos:	Ps_CdPuesto, Ascendente

Permisos de usuario

admin

Permisos de grupo

Admins
 Users

Propiedades

ActivarOrden:	Verdadero	Def. actualizable:	Verdadero
Descripción:	Contrato Laboral	Fecha de creación:	8/10/00 13.27.33
RecordCount:	10	Última actualización:	8/10/00 13.27.33

Columnas

Nombre	Tipo	Tamaño
RI_AUT	Número (largo)	4
AllowZeroLength: Falso Atributos: Tamaño fijo; Autoincremento Campo de origen: RI_AUT ColumnHidden: Falso ColumnOrder: Predeterminado ColumnWidth: Predeterminado Orden de combinación: Español Posición ordinal: 0 Required: Falso Tabla de origen: t185RI_Relación		
RI_CdRelación	Texto	5
AllowZeroLength: Falso Atributos: Longitud variable Campo de origen: RI_CdRelación ColumnHidden: Falso ColumnOrder: Predeterminado ColumnWidth: 2964 DisplayControl: Cuadro de texto Orden de combinación: Español Posición ordinal: 1 Required: Falso Tabla de origen: t185RI_Relación		
RI_Nombre	Texto	50
AllowZeroLength: Falso Atributos: Longitud variable Campo de origen: RI_Nombre ColumnHidden: Falso ColumnOrder: Predeterminado ColumnWidth: 2976 DisplayControl: Cuadro de texto Orden de combinación: Español Posición ordinal: 2 Required: Falso Tabla de origen: t185RI_Relación		
RI_Notas	Memo	-
AllowZeroLength: Falso Atributos: Longitud variable Campo de origen: RI_Notas ColumnHidden: Falso ColumnOrder: Predeterminado ColumnWidth: Predeterminado Orden de combinación: Español Posición ordinal: 3		

Cogest.mdb (c) EPA
 Tabla: t185RI_Relación

noviembre de 2000
 Página: 162

Required: Falso
 Tabla de origen: t185RI_Relación

Relaciones

{C71EC941-9D0D-11D4-9C89-00C04F8EEACE}

t185RI_Relación	t180Pr_Personal
RI_CdRelación	Pr_IdRelación
Atributos:	No exigir
Atributos:	Uno a varios

Índices de tabla

Nombre	Número de
PrimaryKey	1
Agrupado:	Falso
Cuenta distinta:	10
Extranjero:	Falso
Ignorar Nulos:	Falso
Nombre:	PrimaryKey
Principal:	Verdadero
Required:	Verdadero
Única:	Verdadero
Campos:	RI_CdRelación, Ascendente
R_Tipo	1
Agrupado:	Falso
Cuenta distinta:	10
Extranjero:	Falso
Ignorar Nulos:	Falso
Nombre:	R_Tipo
Principal:	Falso
Required:	Falso
Única:	Falso
Campos:	RI_Nombre, Ascendente

Permisos de usuario

admin

Permisos de grupo

Admins
 Users

Propiedades

ActivarOrden:	Verdadero	Def. actualizable:	Verdadero
Descripción:	Terceras Personas	Fecha de creación:	8/10/00 13.27.33
RecordCount:	693	Última actualización:	8/10/00 13.27.33

Columnas

Nombre	Tipo	Tamaño
Tr_CdTerceros	Número (largo)	4
AllowZeroLength:	Falso	
Atributos:	Tamaño fijo; Autoincremento	
Campo de origen:	Tr_CdTerceros	
ColumnHidden:	Falso	
ColumnOrder:	1	
ColumnWidth:	Predeterminado	
Orden de combinación:	Español	
Posición ordinal:	0	
Required:	Falso	
Tabla de origen:	t190Tr_Terceros	
TercerosANTIGUO	Texto	50
AllowZeroLength:	Falso	
Atributos:	Longitud variable	
Campo de origen:	TercerosANTIGUO	
ColumnHidden:	Falso	
ColumnOrder:	Predeterminado	
ColumnWidth:	Predeterminado	
DisplayControl:	Cuadro de texto	
Orden de combinación:	Español	
Posición ordinal:	1	
Required:	Falso	
Tabla de origen:	t190Tr_Terceros	
Tr_CdCondición	Texto	50
AllowZeroLength:	Falso	
Atributos:	Longitud variable	
Campo de origen:	Tr_CdCondición	
ColumnHidden:	Falso	
ColumnOrder:	Predeterminado	
ColumnWidth:	Predeterminado	
DisplayControl:	Cuadro de texto	
Orden de combinación:	Español	
Posición ordinal:	2	
Required:	Falso	
Tabla de origen:	t190Tr_Terceros	
Tr_IdTipoTercero	Texto	6
AllowZeroLength:	Falso	
Atributos:	Longitud variable	
Campo de origen:	Tr_IdTipoTercero	
ColumnHidden:	Falso	
ColumnOrder:	Predeterminado	
ColumnWidth:	1908	
DisplayControl:	Cuadro de texto	
Orden de combinación:	Español	

Cogest.mdb (c) EPA
 Tabla: t190Tr_Terceros

noviembre de 2000
 Página: 164

Posición ordinal:	3		
Required:	Falso		
Tabla de origen:	t190Tr_Terceros		
Tr_IdNaturaleza		Texto	50
AllowZeroLength:	Falso		
Atributos:	Longitud variable		
Campo de origen:	Tr_IdNaturaleza		
ColumnHidden:	Falso		
ColumnOrder:	Predeterminado		
ColumnWidth:	2832		
DisplayControl:	Cuadro de texto		
Orden de combinación:	Español		
Posición ordinal:	4		
Required:	Falso		
Tabla de origen:	t190Tr_Terceros		
Tr_IdTerritorial		Texto	50
AllowZeroLength:	Falso		
Atributos:	Longitud variable		
Campo de origen:	Tr_IdTerritorial		
ColumnHidden:	Falso		
ColumnOrder:	Predeterminado		
ColumnWidth:	Predeterminado		
DisplayControl:	Cuadro de texto		
Orden de combinación:	Español		
Posición ordinal:	5		
Required:	Falso		
Tabla de origen:	t190Tr_Terceros		
Tr_Nombre		Texto	50
AllowZeroLength:	Falso		
Atributos:	Longitud variable		
Campo de origen:	Tr_Nombre		
ColumnHidden:	Falso		
ColumnOrder:	Predeterminado		
ColumnWidth:	5355		
DisplayControl:	Cuadro de texto		
Orden de combinación:	Español		
Posición ordinal:	6		
Required:	Falso		
Tabla de origen:	t190Tr_Terceros		
Tr_NIF		Texto	15
AllowZeroLength:	Falso		
Atributos:	Longitud variable		
Campo de origen:	Tr_NIF		
ColumnHidden:	Falso		
ColumnOrder:	Predeterminado		
ColumnWidth:	1644		
DisplayControl:	Cuadro de texto		
Orden de combinación:	Español		
Posición ordinal:	7		
Required:	Falso		
Tabla de origen:	t190Tr_Terceros		
Tr_Valencia		Sí/No	1
AllowZeroLength:	Falso		
Atributos:	Tamaño fijo		

Cogest.mdb (c) EPA
 Tabla: t190Tr_Terceros

noviembre de 2000
 Página: 165

Campo de origen:	Tr_Valencia		
ColumnHidden:	Falso		
ColumnOrder:	Predeterminado		
ColumnWidth:	Predeterminado		
DisplayControl:	106		
Formato:	Sí/No		
Orden de combinación:	Español		
Posición ordinal:	8		
Required:	Falso		
Tabla de origen:	t190Tr_Terceros		
Tr_Albacete		Sí/No	1
AllowZeroLength:	Falso		
Atributos:	Tamaño fijo		
Campo de origen:	Tr_Albacete		
ColumnHidden:	Falso		
ColumnOrder:	Predeterminado		
ColumnWidth:	Predeterminado		
DisplayControl:	106		
Formato:	Sí/No		
Orden de combinación:	Español		
Posición ordinal:	9		
Required:	Falso		
Tabla de origen:	t190Tr_Terceros		
Tr_Teruel		Sí/No	1
AllowZeroLength:	Falso		
Atributos:	Tamaño fijo		
Campo de origen:	Tr_Teruel		
ColumnHidden:	Falso		
ColumnOrder:	Predeterminado		
ColumnWidth:	Predeterminado		
DisplayControl:	106		
Formato:	Sí/No		
Orden de combinación:	Español		
Posición ordinal:	10		
Required:	Falso		
Tabla de origen:	t190Tr_Terceros		
Tr_Cliente		Sí/No	1
AllowZeroLength:	Falso		
Atributos:	Tamaño fijo		
Campo de origen:	Tr_Cliente		
ColumnHidden:	Falso		
ColumnOrder:	Predeterminado		
ColumnWidth:	Predeterminado		
DisplayControl:	106		
Formato:	Sí/No		
Orden de combinación:	Español		
Posición ordinal:	11		
Required:	Falso		
Tabla de origen:	t190Tr_Terceros		
Tr_Proveedor		Sí/No	1
AllowZeroLength:	Falso		
Atributos:	Tamaño fijo		
Campo de origen:	Tr_Proveedor		
ColumnHidden:	Falso		
ColumnOrder:	Predeterminado		

Cogest.mdb (c) EPA
 Tabla: t190Tr_Terceros

noviembre de 2000
 Página: 166

ColumnWidth:	Predeterminado		
DisplayControl:	106		
Formato:	Sí/No		
Orden de combinación:	Español		
Posición ordinal:	12		
Required:	Falso		
Tabla de origen:	t190Tr_Terceros		
Tr_Profesional		Sí/No	1
AllowZeroLength:	Falso		
Atributos:	Tamaño fijo		
Campo de origen:	Tr_Profesional		
ColumnHidden:	Falso		
ColumnOrder:	Predeterminado		
ColumnWidth:	2640		
DisplayControl:	106		
Formato:	Sí/No		
Orden de combinación:	Español		
Posición ordinal:	13		
Required:	Falso		
Tabla de origen:	t190Tr_Terceros		
Tr_CdgAsig		Número (Byte)	1
AllowZeroLength:	Falso		
Atributos:	Tamaño fijo		
Campo de origen:	Tr_CdgAsig		
ColumnHidden:	Falso		
ColumnOrder:	Predeterminado		
ColumnWidth:	Predeterminado		
DisplayControl:	Cuadro de texto		
Lugares decimales:	Automático		
Orden de combinación:	Español		
Posición ordinal:	14		
Required:	Falso		
Tabla de origen:	t190Tr_Terceros		
Valor predeterminado:	0		
Tr_Notas		Memo	-
AllowZeroLength:	Falso		
Atributos:	Longitud variable		
Campo de origen:	Tr_Notas		
ColumnHidden:	Falso		
ColumnOrder:	Predeterminado		
ColumnWidth:	Predeterminado		
Orden de combinación:	Español		
Posición ordinal:	15		
Required:	Falso		
Tabla de origen:	t190Tr_Terceros		

Relaciones

{C71EC942-9D0D-11D4-9C89-00C04F8EEACE}

t190Tr_Terceros	t10Dr_Diario
Tr_CdTerceros	Dr_IdTerceros
Atributos:	No exigir
Atributos:	Uno a varios

{C71EC943-9D0D-11D4-9C89-00C04F8EEACE}

t190Tr_Terceros	t170000Ct_Contratos
Tr_CdTerceros	Ct_IdTerceros
Atributos:	No exigir
Atributos:	Uno a varios

{C71EC944-9D0D-11D4-9C89-00C04F8EEACE}

t191Nt_Naturaleza	t190Tr_Terceros
Nt_CdTerceroNaturaleza	Tr_IdNaturaleza
Atributos:	No exigir
Atributos:	Uno a varios

{C71EC945-9D0D-11D4-9C89-00C04F8EEACE}

t192Tp_Tipo	t190Tr_Terceros
Tp_CdTipoTercero	Tr_IdTipoTercero
Atributos:	No exigir
Atributos:	Uno a varios

Índices de tabla

Nombre	Número de
PrimaryKey	1
Agrupado:	Falso
Cuenta distinta:	693
Extranjero:	Falso
Ignorar Nulos:	Falso
Nombre:	PrimaryKey
Principal:	Verdadero
Required:	Verdadero
Única:	Verdadero
Campos:	Tr_CdTerceros, Ascendente
Tr_IdTipoTercero	1

Cogest.mdb (c) EPA
Tabla: t190Tr_Terceros

noviembre de 2000
Página: 168

Agrupado:	Falso
Cuenta distinta:	1
Extranjero:	Falso
Ignorar Nulos:	Falso
Nombre:	Tr_IdTipoTercero
Principal:	Falso
Required:	Falso
Única:	Falso
Campos:	Tr_IdTipoTercero, Ascendente

Permisos de usuario

admin

Permisos de grupo

Admins
Users

Propiedades

ActivarOrden:	Verdadero	Def. actualizable:	Verdadero
Descripción:	Clasifica al tercero, por	Fecha de creación:	8/10/00 13.27.34
RecordCount:	4	Última actualización:	8/10/00 13.27.34

Columnas

Nombre	Tipo	Tamaño
Nt_AUT	Número (largo)	4
AllowZeroLength: Falso Atributos: Tamaño fijo; Autoincremento Campo de origen: Nt_AUT ColumnHidden: Falso ColumnOrder: Predeterminado ColumnWidth: Predeterminado Orden de combinación: Español Posición ordinal: 0 Required: Falso Tabla de origen: t191Nt_Naturaleza		
Nt_CdTerceroNaturaleza	Texto	5
AllowZeroLength: Falso Atributos: Longitud variable Campo de origen: Nt_CdTerceroNaturaleza ColumnHidden: Falso ColumnOrder: Predeterminado ColumnWidth: 3612 DisplayControl: Cuadro de texto Orden de combinación: Español Posición ordinal: 1 Required: Falso Tabla de origen: t191Nt_Naturaleza		
Nt_Nombre	Texto	50
AllowZeroLength: Falso Atributos: Longitud variable Campo de origen: Nt_Nombre ColumnHidden: Falso ColumnOrder: Predeterminado ColumnWidth: 4752 DisplayControl: Cuadro de texto Orden de combinación: Español Posición ordinal: 2 Required: Falso Tabla de origen: t191Nt_Naturaleza		
Nt_Notas	Texto	50
AllowZeroLength: Falso Atributos: Longitud variable Campo de origen: Nt_Notas ColumnHidden: Falso ColumnOrder: Predeterminado ColumnWidth: Predeterminado DisplayControl: Cuadro de texto Orden de combinación: Español		

Cogest.mdb (c) EPA
 Tabla: t191Nt_Naturaleza

noviembre de 2000
 Página: 170

Posición ordinal: 3
 Required: Falso
 Tabla de origen: t191Nt_Naturaleza

Relaciones

{C71EC944-9D0D-11D4-9C89-00C04F8EEACE}

t191Nt_Naturaleza	t190Tr_Terceros
Nt_CdTerceroNaturaleza	Tr_IdNaturaleza

Atributos:	No exigir
Atributos:	Uno a varios

Índices de tabla

Nombre	Número de
PrimaryKey	1
Agrupado:	Falso
Cuenta distinta:	4
Extranjero:	Falso
Ignorar Nulos:	Falso
Nombre:	PrimaryKey
Principal:	Verdadero
Required:	Verdadero
Única:	Verdadero
Campos:	Nt_CdTerceroNaturaleza, Ascendente

Permisos de usuario

admin

Permisos de grupo

Admins
 Users

Propiedades

ActivarOrden:	Verdadero	Def. actualizable:	Verdadero
Descripción:	Clasifica las terceras personas.	Fecha de creación:	8/10/00 13.27.34
RecordCount:	17	Última actualización:	8/10/00 13.27.34

Columnas

Nombre	Tipo	Tamaño
Tp_AUT AllowZeroLength: Falso Atributos: Tamaño fijo; Autoincremento Campo de origen: Tp_AUT ColumnHidden: Falso ColumnOrder: Predeterminado ColumnWidth: Predeterminado Orden de combinación: Español Posición ordinal: 0 Required: Falso Tabla de origen: t192Tp_Tipo	Número (largo)	4
Tp_CdTpoTercero AllowZeroLength: Falso Atributos: Longitud variable Campo de origen: Tp_CdTpoTercero ColumnHidden: Falso ColumnOrder: Predeterminado ColumnWidth: Predeterminado DisplayControl: Cuadro de texto Orden de combinación: Español Posición ordinal: 1 Required: Falso Tabla de origen: t192Tp_Tipo	Texto	6
Tp_NombreTipo AllowZeroLength: Falso Atributos: Longitud variable Campo de origen: Tp_NombreTipo ColumnHidden: Falso ColumnOrder: Predeterminado ColumnWidth: 4752 DisplayControl: Cuadro de texto Orden de combinación: Español Posición ordinal: 2 Required: Falso Tabla de origen: t192Tp_Tipo	Texto	50

Relaciones

Cogest.mdb (c) EPA
 Tabla: t192Tp_Tipo

noviembre de 2000
 Página: 172

{C71EC945-9D0D-11D4-9C89-00C04F8EEACE}

t192Tp_Tipo	t190Tr_Terceros
Tp_CdTipoTercero	Tr_IdTipoTercero
Atributos:	No exigir
Atributos:	Uno a varios

Índices de tabla

Nombre	Número de
PrimaryKey	1
Agrupado:	Falso
Cuenta distinta:	17
Extranjero:	Falso
Ignorar Nulos:	Falso
Nombre:	PrimaryKey
Principal:	Verdadero
Required:	Verdadero
Única:	Verdadero
Campos:	Tp_CdTipoTercero, Ascendente

Permisos de usuario

admin

Permisos de grupo

Admins
 Users

Propiedades

ActivarOrden:	Verdadero	Def. actualizable:	Verdadero
Descripción:	Establece las bases de la estructura organizativa de la empresa	Fecha de creación:	8/10/00 13.27.34
RecordCount:	81	Última actualización:	8/10/00 13.27.34

Columnas

Nombre	Tipo	Tamaño
Es_AUT	Número (largo)	4
AllowZeroLength: Falso Atributos: Tamaño fijo; Autoincremento Campo de origen: Es_AUT ColumnHidden: Falso ColumnOrder: 1 ColumnWidth: Predeterminado Orden de combinación: Español Posición ordinal: 0 Required: Falso Tabla de origen: t810Es_Estructura		
Ar_CdArea	Texto	8
AllowZeroLength: Falso Atributos: Longitud variable Campo de origen: Ar_CdArea ColumnHidden: Falso ColumnOrder: Predeterminado ColumnWidth: Predeterminado DisplayControl: Cuadro de texto Orden de combinación: Español Posición ordinal: 1 Required: Falso Tabla de origen: t810Es_Estructura		
Cs_Año	Número (entero)	2
AllowZeroLength: Falso Atributos: Tamaño fijo Campo de origen: Cs_Año ColumnHidden: Falso ColumnOrder: Predeterminado ColumnWidth: Predeterminado DisplayControl: Cuadro de texto Lugares decimales: Automático Orden de combinación: Español Posición ordinal: 2 Required: Falso Tabla de origen: t810Es_Estructura Valor predeterminado: 0		
Es_CdEstructuraCostes	Texto	7
AllowZeroLength: Falso Atributos: Longitud variable Campo de origen: Es_CdEstructuraCostes ColumnHidden: Falso		

Cogest.mdb (c) EPA
 Tabla: t810Es_Estructura

noviembre de 2000
 Página: 174

ColumnOrder:	Predeterminado		
ColumnWidth:	2844		
DisplayControl:	Cuadro de texto		
Orden de combinación:	Español		
Posición ordinal:	3		
Required:	Falso		
Tabla de origen:	t810Es_Estructura		
Es_CdDepartamental		Texto	5
AllowZeroLength:	Falso		
Atributos:	Longitud variable		
Campo de origen:	Es_CdDepartamental		
ColumnHidden:	Falso		
ColumnOrder:	Predeterminado		
ColumnWidth:	Predeterminado		
DisplayControl:	Cuadro de texto		
Orden de combinación:	Español		
Posición ordinal:	4		
Required:	Falso		
Tabla de origen:	t810Es_Estructura		
Es_CdOperativa		Texto	5
AllowZeroLength:	Falso		
Atributos:	Longitud variable		
Campo de origen:	Es_CdOperativa		
ColumnHidden:	Falso		
ColumnOrder:	Predeterminado		
ColumnWidth:	Predeterminado		
DisplayControl:	Cuadro de texto		
Orden de combinación:	Español		
Posición ordinal:	5		
Required:	Falso		
Tabla de origen:	t810Es_Estructura		
Es_CdFuncional		Texto	5
AllowZeroLength:	Falso		
Atributos:	Longitud variable		
Campo de origen:	Es_CdFuncional		
ColumnHidden:	Falso		
ColumnOrder:	Predeterminado		
ColumnWidth:	Predeterminado		
DisplayControl:	Cuadro de texto		
Orden de combinación:	Español		
Posición ordinal:	6		
Required:	Falso		
Tabla de origen:	t810Es_Estructura		
Es_CdTerritorial		Texto	50
AllowZeroLength:	Falso		
Atributos:	Longitud variable		
Campo de origen:	Es_CdTerritorial		
ColumnHidden:	Falso		
ColumnOrder:	Predeterminado		
ColumnWidth:	Predeterminado		
DisplayControl:	Cuadro de texto		
Orden de combinación:	Español		
Posición ordinal:	7		
Required:	Falso		
Tabla de origen:	t810Es_Estructura		

Cogest.mdb (c) EPA
 Tabla: t810Es_Estructura

noviembre de 2000
 Página: 175

Es_Horas AllowZeroLength: Falso Atributos: Tamaño fijo Campo de origen: Es_Horas ColumnHidden: Falso ColumnOrder: Predeterminado ColumnWidth: Predeterminado DisplayControl: Cuadro de texto Lugares decimales: Automático Orden de combinación: Español Posición ordinal: 8 Required: Falso Tabla de origen: t810Es_Estructura	Número (largo)	4
Es_CosteHorario AllowZeroLength: Falso Atributos: Tamaño fijo Campo de origen: Es_CosteHorario ColumnHidden: Falso ColumnOrder: Predeterminado ColumnWidth: Predeterminado DisplayControl: Cuadro de texto Lugares decimales: Automático Orden de combinación: Español Posición ordinal: 9 Required: Falso Tabla de origen: t810Es_Estructura	Número (doble)	8
Es_Nivel0 AllowZeroLength: Falso Atributos: Tamaño fijo Campo de origen: Es_Nivel0 ColumnHidden: Falso ColumnOrder: Predeterminado ColumnWidth: Predeterminado DisplayControl: Cuadro de texto Lugares decimales: Automático Orden de combinación: Español Posición ordinal: 10 Required: Falso Tabla de origen: t810Es_Estructura	Número (doble)	8
Es_Nivel1 AllowZeroLength: Falso Atributos: Tamaño fijo Campo de origen: Es_Nivel1 ColumnHidden: Falso ColumnOrder: Predeterminado ColumnWidth: Predeterminado DisplayControl: Cuadro de texto Lugares decimales: Automático Orden de combinación: Español Posición ordinal: 11 Required: Falso Tabla de origen: t810Es_Estructura	Número (doble)	8
Es_Nivel2 AllowZeroLength: Falso Atributos: Tamaño fijo	Número (doble)	8

Cogest.mdb (c) EPA
 Tabla: t810Es_Estructura

noviembre de 2000
 Página: 176

Campo de origen:	Es_Nivel2		
ColumnHidden:	Falso		
ColumnOrder:	Predeterminado		
ColumnWidth:	Predeterminado		
DisplayControl:	Cuadro de texto		
Lugares decimales:	Automático		
Orden de combinación:	Español		
Posición ordinal:	12		
Required:	Falso		
Tabla de origen:	t810Es_Estructura		
Es_Nivel3		Número (doble)	8
AllowZeroLength:	Falso		
Atributos:	Tamaño fijo		
Campo de origen:	Es_Nivel3		
ColumnHidden:	Falso		
ColumnOrder:	Predeterminado		
ColumnWidth:	Predeterminado		
DisplayControl:	Cuadro de texto		
Lugares decimales:	Automático		
Orden de combinación:	Español		
Posición ordinal:	13		
Required:	Falso		
Tabla de origen:	t810Es_Estructura		
Es_Nivel4		Número (doble)	8
AllowZeroLength:	Falso		
Atributos:	Tamaño fijo		
Campo de origen:	Es_Nivel4		
ColumnHidden:	Falso		
ColumnOrder:	Predeterminado		
ColumnWidth:	Predeterminado		
DisplayControl:	Cuadro de texto		
Lugares decimales:	Automático		
Orden de combinación:	Español		
Posición ordinal:	14		
Required:	Falso		
Tabla de origen:	t810Es_Estructura		
Es_NivelC		Número (doble)	8
AllowZeroLength:	Falso		
Atributos:	Tamaño fijo		
Campo de origen:	Es_NivelC		
ColumnHidden:	Falso		
ColumnOrder:	Predeterminado		
ColumnWidth:	Predeterminado		
DisplayControl:	Cuadro de texto		
Lugares decimales:	Automático		
Orden de combinación:	Español		
Posición ordinal:	15		
Required:	Falso		
Tabla de origen:	t810Es_Estructura		
Es_IdJefeTerritorial		Texto	50
AllowZeroLength:	Falso		
Atributos:	Longitud variable		
Campo de origen:	Es_IdJefeTerritorial		
ColumnHidden:	Falso		
ColumnOrder:	Predeterminado		

Cogest.mdb (c) EPA
 Tabla: t810Es_Estructura

noviembre de 2000
 Página: 177

ColumnWidth:	Predeterminado		
DisplayControl:	Cuadro de texto		
Orden de combinación:	Español		
Posición ordinal:	16		
Required:	Falso		
Tabla de origen:	t810Es_Estructura		
Es_IdJefeFuncional		Texto	50
AllowZeroLength:	Falso		
Atributos:	Longitud variable		
Campo de origen:	Es_IdJefeFuncional		
ColumnHidden:	Falso		
ColumnOrder:	Predeterminado		
ColumnWidth:	2256		
DisplayControl:	Cuadro de texto		
Orden de combinación:	Español		
Posición ordinal:	17		
Required:	Falso		
Tabla de origen:	t810Es_Estructura		
Es_IdJefeDepartamental		Texto	50
AllowZeroLength:	Falso		
Atributos:	Longitud variable		
Campo de origen:	Es_IdJefeDepartamental		
ColumnHidden:	Falso		
ColumnOrder:	Predeterminado		
ColumnWidth:	Predeterminado		
DisplayControl:	Cuadro de texto		
Orden de combinación:	Español		
Posición ordinal:	18		
Required:	Falso		
Tabla de origen:	t810Es_Estructura		
Es_IdJefeOperativo		Texto	50
AllowZeroLength:	Falso		
Atributos:	Longitud variable		
Campo de origen:	Es_IdJefeOperativo		
ColumnHidden:	Falso		
ColumnOrder:	Predeterminado		
ColumnWidth:	2988		
DisplayControl:	Cuadro de texto		
Orden de combinación:	Español		
Posición ordinal:	19		
Required:	Falso		
Tabla de origen:	t810Es_Estructura		
Es_Territorial		Si/No	1
AllowZeroLength:	Falso		
Atributos:	Tamaño fijo		
Campo de origen:	Es_Territorial		
ColumnHidden:	Falso		
ColumnOrder:	Predeterminado		
ColumnWidth:	2772		
DisplayControl:	106		
Orden de combinación:	Español		
Posición ordinal:	20		
Required:	Falso		
Tabla de origen:	t810Es_Estructura		

Cogest.mdb (c) EPA
 Tabla: t810Es_Estructura

noviembre de 2000
 Página: 178

Es_Funcional		Sí/No	1
AllowZeroLength:	Falso		
Atributos:	Tamaño fijo		
Campo de origen:	Es_Funcional		
ColumnHidden:	Falso		
ColumnOrder:	Predeterminado		
ColumnWidth:	Predeterminado		
DisplayControl:	106		
Orden de combinación:	Español		
Posición ordinal:	21		
Required:	Falso		
Tabla de origen:	t810Es_Estructura		
Es_Departamento		Sí/No	1
AllowZeroLength:	Falso		
Atributos:	Tamaño fijo		
Campo de origen:	Es_Departamento		
ColumnHidden:	Falso		
ColumnOrder:	Predeterminado		
ColumnWidth:	Predeterminado		
DisplayControl:	106		
Orden de combinación:	Español		
Posición ordinal:	22		
Required:	Falso		
Tabla de origen:	t810Es_Estructura		
Es_Operacional		Sí/No	1
AllowZeroLength:	Falso		
Atributos:	Tamaño fijo		
Campo de origen:	Es_Operacional		
ColumnHidden:	Falso		
ColumnOrder:	Predeterminado		
ColumnWidth:	Predeterminado		
DisplayControl:	106		
Orden de combinación:	Español		
Posición ordinal:	23		
Required:	Falso		
Tabla de origen:	t810Es_Estructura		
Es_Nombre		Texto	50
AllowZeroLength:	Falso		
Atributos:	Longitud variable		
Campo de origen:	Es_Nombre		
ColumnHidden:	Falso		
ColumnOrder:	Predeterminado		
ColumnWidth:	4476		
DisplayControl:	Cuadro de texto		
Orden de combinación:	Español		
Posición ordinal:	24		
Required:	Falso		
Tabla de origen:	t810Es_Estructura		

Relaciones

{C71EC92B-9D0D-11D4-9C89-00C04F8EEACE}

t810Es_Estructura	t170000Ct_Contratos
Es_CdFuncional	Ct_IdFuncional
Atributos:	No exigir
Atributos:	Indeterminado

Índices de tabla

Nombre	Número de
Es_CdDepartamental	1
Agrupado:	Falso
Cuenta distinta:	11
Extranjero:	Falso
Ignorar Nulos:	Falso
Nombre:	Es_CdDepartamental
Principal:	Falso
Required:	Falso
Única:	Falso
Campos:	Es_CdDepartamental, Ascendente
Es_CdFuncional	1
Agrupado:	Falso
Cuenta distinta:	21
Extranjero:	Falso
Ignorar Nulos:	Falso
Nombre:	Es_CdFuncional
Principal:	Falso
Required:	Falso
Única:	Falso
Campos:	Es_CdFuncional, Ascendente
Es_CdTerritorial	1
Agrupado:	Falso
Cuenta distinta:	4
Extranjero:	Falso
Ignorar Nulos:	Falso
Nombre:	Es_CdTerritorial
Principal:	Falso
Required:	Falso
Única:	Falso
Campos:	Es_CdTerritorial, Ascendente
Es_Id	1
Agrupado:	Falso
Cuenta distinta:	1
Extranjero:	Falso
Ignorar Nulos:	Falso
Nombre:	Es_Id
Principal:	Falso
Required:	Falso
Única:	Falso
Campos:	Es_IdJefeTerritorial, Ascendente

Cogest.mdb (c) EPA
Tabla: t810Es_Estructura

noviembre de 2000
Página: 180

Permisos de usuario

admin

Permisos de grupo

Admins
Users

Propiedades

ActivarOrden:	Verdadero	Def. actualizable:	Verdadero
Descripción:	Relación de tasas	Fecha de creación:	8/10/00 13.27.34
RecordCount:	3	Última actualización:	9/4/00 8.00.50

Columnas

Nombre	Tipo	Tamaño
Ts_AUT	Número (largo)	4
AllowZeroLength: Falso Atributos: Tamaño fijo; Autoincremento Campo de origen: Ts_AUT ColumnHidden: Falso ColumnOrder: Predeterminado ColumnWidth: Predeterminado Orden de combinación: Español Posición ordinal: 0 Required: Falso Tabla de origen: t83Ts_Tasas		
Ts_CdCoste	Texto	50
AllowZeroLength: Falso Atributos: Longitud variable Campo de origen: Ts_CdCoste ColumnHidden: Falso ColumnOrder: Predeterminado ColumnWidth: Predeterminado DisplayControl: Cuadro de texto Orden de combinación: Español Posición ordinal: 1 Required: Falso Tabla de origen: t83Ts_Tasas		
Ts_Año	Texto	4
AllowZeroLength: Falso Atributos: Longitud variable Campo de origen: Ts_Año ColumnHidden: Falso ColumnOrder: Predeterminado ColumnWidth: Predeterminado DisplayControl: Cuadro de texto Orden de combinación: Español Posición ordinal: 2 Required: Falso Tabla de origen: t83Ts_Tasas		
Ts_Coste	Número (simple)	4
AllowZeroLength: Falso Atributos: Tamaño fijo Campo de origen: Ts_Coste ColumnHidden: Falso ColumnOrder: Predeterminado ColumnWidth: Predeterminado DisplayControl: Cuadro de texto Formato: Estándar		

Cogest.mdb (c) EPA
 Tabla: t83Ts_Tasas

noviembre de 2000
 Página: 182

Lugares decimales:	0		
Orden de combinación:	Español		
Posición ordinal:	3		
Required:	Falso		
Tabla de origen:	t83Ts_Tasas		
Ts_Kilometraje		Número (simple)	4
AllowZeroLength:	Falso		
Atributos:	Tamaño fijo		
Campo de origen:	Ts_Kilometraje		
ColumnHidden:	Falso		
ColumnOrder:	Predeterminado		
ColumnWidth:	Predeterminado		
DisplayControl:	Cuadro de texto		
Formato:	Estándar		
Lugares decimales:	0		
Orden de combinación:	Español		
Posición ordinal:	4		
Required:	Falso		
Tabla de origen:	t83Ts_Tasas		
Valor predeterminado:	0		
Ts_FotocBN		Número (simple)	4
AllowZeroLength:	Falso		
Atributos:	Tamaño fijo		
Campo de origen:	Ts_FotocBN		
ColumnHidden:	Falso		
ColumnOrder:	Predeterminado		
ColumnWidth:	Predeterminado		
DisplayControl:	Cuadro de texto		
Formato:	Estándar		
Lugares decimales:	0		
Orden de combinación:	Español		
Posición ordinal:	5		
Required:	Falso		
Tabla de origen:	t83Ts_Tasas		
Valor predeterminado:	0		
Ts_FotocCLR		Número (simple)	4
AllowZeroLength:	Falso		
Atributos:	Tamaño fijo		
Campo de origen:	Ts_FotocCLR		
ColumnHidden:	Falso		
ColumnOrder:	Predeterminado		
ColumnWidth:	Predeterminado		
DisplayControl:	Cuadro de texto		
Formato:	Estándar		
Lugares decimales:	0		
Orden de combinación:	Español		
Posición ordinal:	6		
Required:	Falso		
Tabla de origen:	t83Ts_Tasas		
Valor predeterminado:	0		
Ts_Fotografías		Número (simple)	4
AllowZeroLength:	Falso		
Atributos:	Tamaño fijo		
Campo de origen:	Ts_Fotografías		
ColumnHidden:	Falso		

Cogest.mdb (c) EPA
 Tabla: t83Ts_Tasas

noviembre de 2000
 Página: 183

ColumnOrder: ColumnWidth: DisplayControl: Formato: Lugares decimales: Orden de combinación: Posición ordinal: Required: Tabla de origen: Valor predeterminado:	Predeterminado Predeterminado Cuadro de texto Estándar 0 Español 7 Falso t83Ts_Tasas 0		
Ts_Cajas AllowZeroLength: Atributos: Campo de origen: ColumnHidden: ColumnOrder: ColumnWidth: DisplayControl: Formato: Lugares decimales: Orden de combinación: Posición ordinal: Required: Tabla de origen: Valor predeterminado:	Falso Tamaño fijo Ts_Cajas Falso Predeterminado Predeterminado Cuadro de texto Estándar 0 Español 8 Falso t83Ts_Tasas 0	Número (simple)	4
Ts_Cartulinas AllowZeroLength: Atributos: Campo de origen: ColumnHidden: ColumnOrder: ColumnWidth: DisplayControl: Formato: Lugares decimales: Orden de combinación: Posición ordinal: Required: Tabla de origen: Valor predeterminado:	Falso Tamaño fijo Ts_Cartulinas Falso Predeterminado Predeterminado Cuadro de texto Estándar 0 Español 9 Falso t83Ts_Tasas 0	Número (simple)	4
Ts_Planos AllowZeroLength: Atributos: Campo de origen: ColumnHidden: ColumnOrder: ColumnWidth: DisplayControl: Formato: Lugares decimales: Orden de combinación: Posición ordinal: Required: Tabla de origen: Valor predeterminado:	Falso Tamaño fijo Ts_Planos Falso Predeterminado Predeterminado Cuadro de texto Estándar 0 Español 10 Falso t83Ts_Tasas 0	Número (simple)	4

Cogest.mdb (c) EPA
 Tabla: t83Ts_Tasas

noviembre de 2000
 Página: 184

<p>Ts_Tapas</p> <p>AllowZeroLength: Falso</p> <p>Atributos: Tamaño fijo</p> <p>Campo de origen: Ts_Tapas</p> <p>ColumnHidden: Falso</p> <p>ColumnOrder: Predeterminado</p> <p>ColumnWidth: Predeterminado</p> <p>DisplayControl: Cuadro de texto</p> <p>Formato: Estándar</p> <p>Lugares decimales: 0</p> <p>Orden de combinación: Español</p> <p>Posición ordinal: 11</p> <p>Required: Falso</p> <p>Tabla de origen: t83Ts_Tasas</p> <p>Valor predeterminado: 0</p>	<p>Número (simple)</p> <p>4</p>
<p>Ts_Encuadernación</p> <p>AllowZeroLength: Falso</p> <p>Atributos: Tamaño fijo</p> <p>Campo de origen: Ts_Encuadernación</p> <p>ColumnHidden: Falso</p> <p>ColumnOrder: Predeterminado</p> <p>ColumnWidth: Predeterminado</p> <p>DisplayControl: Cuadro de texto</p> <p>Formato: Estándar</p> <p>Lugares decimales: 0</p> <p>Orden de combinación: Español</p> <p>Posición ordinal: 12</p> <p>Required: Falso</p> <p>Tabla de origen: t83Ts_Tasas</p> <p>Valor predeterminado: 0</p>	<p>Número (simple)</p> <p>4</p>
<p>Ts_Zip</p> <p>AllowZeroLength: Falso</p> <p>Atributos: Tamaño fijo</p> <p>Campo de origen: Ts_Zip</p> <p>ColumnHidden: Falso</p> <p>ColumnOrder: Predeterminado</p> <p>ColumnWidth: Predeterminado</p> <p>DisplayControl: Cuadro de texto</p> <p>Formato: Estándar</p> <p>Lugares decimales: 0</p> <p>Orden de combinación: Español</p> <p>Posición ordinal: 13</p> <p>Required: Falso</p> <p>Tabla de origen: t83Ts_Tasas</p> <p>Valor predeterminado: 0</p>	<p>Número (simple)</p> <p>4</p>
<p>Ts_Cdrom</p> <p>AllowZeroLength: Falso</p> <p>Atributos: Tamaño fijo</p> <p>Campo de origen: Ts_Cdrom</p> <p>ColumnHidden: Falso</p> <p>ColumnOrder: Predeterminado</p> <p>ColumnWidth: Predeterminado</p> <p>DisplayControl: Cuadro de texto</p> <p>Formato: Estándar</p> <p>Lugares decimales: 0</p> <p>Orden de combinación: Español</p>	<p>Número (simple)</p> <p>4</p>

Cogest.mdb (c) EPA
 Tabla: t83Ts_Tasas

noviembre de 2000
 Página: 185

Posición ordinal:	14		
Required:	Falso		
Tabla de origen:	t83Ts_Tasas		
Valor predeterminado:	0		
Ts_Nivel0		Número (simple)	4
AllowZeroLength:	Falso		
Atributos:	Tamaño fijo		
Campo de origen:	Ts_Nivel0		
ColumnHidden:	Falso		
ColumnOrder:	Predeterminado		
ColumnWidth:	Predeterminado		
DisplayControl:	Cuadro de texto		
Formato:	Estándar		
Lugares decimales:	2		
Orden de combinación:	Español		
Posición ordinal:	15		
Required:	Falso		
Tabla de origen:	t83Ts_Tasas		
Valor predeterminado:	0		
Ts_Nivel1		Número (simple)	4
AllowZeroLength:	Falso		
Atributos:	Tamaño fijo		
Campo de origen:	Ts_Nivel1		
ColumnHidden:	Falso		
ColumnOrder:	Predeterminado		
ColumnWidth:	Predeterminado		
DisplayControl:	Cuadro de texto		
Formato:	Estándar		
Lugares decimales:	2		
Orden de combinación:	Español		
Posición ordinal:	16		
Required:	Falso		
Tabla de origen:	t83Ts_Tasas		
Valor predeterminado:	0		
Ts_Informatica_1		Número (simple)	4
AllowZeroLength:	Falso		
Atributos:	Tamaño fijo		
Campo de origen:	Ts_Informatica_1		
ColumnHidden:	Falso		
ColumnOrder:	Predeterminado		
ColumnWidth:	Predeterminado		
DisplayControl:	Cuadro de texto		
Formato:	Estándar		
Lugares decimales:	2		
Orden de combinación:	Español		
Posición ordinal:	17		
Required:	Falso		
Tabla de origen:	t83Ts_Tasas		
Valor predeterminado:	0		
Ts_Inmobiliario_1		Número (simple)	4
AllowZeroLength:	Falso		
Atributos:	Tamaño fijo		
Campo de origen:	Ts_Inmobiliario_1		
ColumnHidden:	Falso		
ColumnOrder:	Predeterminado		

Cogest.mdb (c) EPA
 Tabla: t83Ts_Tasas

noviembre de 2000
 Página: 186

ColumnWidth:	Predeterminado		
DisplayControl:	Cuadro de texto		
Formato:	Estándar		
Lugares decimales:	2		
Orden de combinación:	Español		
Posición ordinal:	18		
Required:	Falso		
Tabla de origen:	t83Ts_Tasas		
Valor predeterminado:	0		
Ts_Mobiliario_1		Número (simple)	4
AllowZeroLength:	Falso		
Atributos:	Tamaño fijo		
Campo de origen:	Ts_Mobiliario_1		
ColumnHidden:	Falso		
ColumnOrder:	Predeterminado		
ColumnWidth:	Predeterminado		
DisplayControl:	Cuadro de texto		
Formato:	Estándar		
Lugares decimales:	2		
Orden de combinación:	Español		
Posición ordinal:	19		
Required:	Falso		
Tabla de origen:	t83Ts_Tasas		
Valor predeterminado:	0		
Ts_Reprografia_1		Número (simple)	4
AllowZeroLength:	Falso		
Atributos:	Tamaño fijo		
Campo de origen:	Ts_Reprografia_1		
ColumnHidden:	Falso		
ColumnOrder:	Predeterminado		
ColumnWidth:	Predeterminado		
DisplayControl:	Cuadro de texto		
Formato:	Estándar		
Lugares decimales:	2		
Orden de combinación:	Español		
Posición ordinal:	20		
Required:	Falso		
Tabla de origen:	t83Ts_Tasas		
Valor predeterminado:	0		
Ts_Nivel2		Número (simple)	4
AllowZeroLength:	Falso		
Atributos:	Tamaño fijo		
Campo de origen:	Ts_Nivel2		
ColumnHidden:	Falso		
ColumnOrder:	Predeterminado		
ColumnWidth:	Predeterminado		
DisplayControl:	Cuadro de texto		
Formato:	Estándar		
Lugares decimales:	2		
Orden de combinación:	Español		
Posición ordinal:	21		
Required:	Falso		
Tabla de origen:	t83Ts_Tasas		
Valor predeterminado:	0		
Ts_Comunicaciones_2		Número (simple)	4

Cogest.mdb (c) EPA
 Tabla: t83Ts_Tasas

noviembre de 2000
 Página: 187

AllowZeroLength:	Falso		
Atributos:	Tamaño fijo		
Campo de origen:	Ts_Comunicaciones_2		
ColumnHidden:	Falso		
ColumnOrder:	Predeterminado		
ColumnWidth:	Predeterminado		
DisplayControl:	Cuadro de texto		
Formato:	Estándar		
Lugares decimales:	2		
Orden de combinación:	Español		
Posición ordinal:	22		
Required:	Falso		
Tabla de origen:	t83Ts_Tasas		
Valor predeterminado:	0		
Ts_Formacion_2		Número (simple)	4
AllowZeroLength:	Falso		
Atributos:	Tamaño fijo		
Campo de origen:	Ts_Formacion_2		
ColumnHidden:	Falso		
ColumnOrder:	Predeterminado		
ColumnWidth:	Predeterminado		
DisplayControl:	Cuadro de texto		
Formato:	Estándar		
Lugares decimales:	2		
Orden de combinación:	Español		
Posición ordinal:	23		
Required:	Falso		
Tabla de origen:	t83Ts_Tasas		
Valor predeterminado:	0		
Ts_MaterialOficina_2		Número (simple)	4
AllowZeroLength:	Falso		
Atributos:	Tamaño fijo		
Campo de origen:	Ts_MaterialOficina_2		
ColumnHidden:	Falso		
ColumnOrder:	Predeterminado		
ColumnWidth:	Predeterminado		
DisplayControl:	Cuadro de texto		
Formato:	Estándar		
Lugares decimales:	2		
Orden de combinación:	Español		
Posición ordinal:	24		
Required:	Falso		
Tabla de origen:	t83Ts_Tasas		
Valor predeterminado:	0		
Ts_ProteccionPatrimonial_2		Número (simple)	4
AllowZeroLength:	Falso		
Atributos:	Tamaño fijo		
Campo de origen:	Ts_ProteccionPatrimonial_2		
ColumnHidden:	Falso		
ColumnOrder:	Predeterminado		
ColumnWidth:	Predeterminado		
DisplayControl:	Cuadro de texto		
Formato:	Estándar		
Lugares decimales:	2		
Orden de combinación:	Español		
Posición ordinal:	25		

Required:	Falso		
Tabla de origen:	t83Ts_Tasas		
Valor predeterminado:	0		
Ts_RelacionesPublicas_2		Número (simple)	4
AllowZeroLength:	Falso		
Atributos:	Tamaño fijo		
Campo de origen:	Ts_RelacionesPublicas_2		
ColumnHidden:	Falso		
ColumnOrder:	Predeterminado		
ColumnWidth:	Predeterminado		
DisplayControl:	Cuadro de texto		
Formato:	Estándar		
Lugares decimales:	2		
Orden de combinación:	Español		
Posición ordinal:	26		
Required:	Falso		
Tabla de origen:	t83Ts_Tasas		
Valor predeterminado:	0		
Ts_TasasImpuestos_2		Número (simple)	4
AllowZeroLength:	Falso		
Atributos:	Tamaño fijo		
Campo de origen:	Ts_TasasImpuestos_2		
ColumnHidden:	Falso		
ColumnOrder:	Predeterminado		
ColumnWidth:	Predeterminado		
DisplayControl:	Cuadro de texto		
Formato:	Estándar		
Lugares decimales:	2		
Orden de combinación:	Español		
Posición ordinal:	27		
Required:	Falso		
Tabla de origen:	t83Ts_Tasas		
Valor predeterminado:	0		
Ts_Nivel3		Número (simple)	4
AllowZeroLength:	Falso		
Atributos:	Tamaño fijo		
Campo de origen:	Ts_Nivel3		
ColumnHidden:	Falso		
ColumnOrder:	Predeterminado		
ColumnWidth:	Predeterminado		
DisplayControl:	Cuadro de texto		
Formato:	Estándar		
Lugares decimales:	2		
Orden de combinación:	Español		
Posición ordinal:	28		
Required:	Falso		
Tabla de origen:	t83Ts_Tasas		
Valor predeterminado:	0		
Ts_Nivel4		Número (simple)	4
AllowZeroLength:	Falso		
Atributos:	Tamaño fijo		
Campo de origen:	Ts_Nivel4		
ColumnHidden:	Falso		
ColumnOrder:	Predeterminado		
ColumnWidth:	1992		

Cogest.mdb (c) EPA
 Tabla: t83Ts_Tasas

noviembre de 2000
 Página: 189

DisplayControl:	Cuadro de texto		
Formato:	Estándar		
Lugares decimales:	2		
Orden de combinación:	Español		
Posición ordinal:	29		
Required:	Falso		
Tabla de origen:	t83Ts_Tasas		
Valor predeterminado:	0		
Ts_Capital_4		Número (simple)	4
AllowZeroLength:	Falso		
Atributos:	Tamaño fijo		
Campo de origen:	Ts_Capital_4		
ColumnHidden:	Falso		
ColumnOrder:	Predeterminado		
ColumnWidth:	3696		
DisplayControl:	Cuadro de texto		
Formato:	Estándar		
Lugares decimales:	2		
Orden de combinación:	Español		
Posición ordinal:	30		
Required:	Falso		
Tabla de origen:	t83Ts_Tasas		
Valor predeterminado:	0		
Ts_GastosFinancieros_4		Número (simple)	4
AllowZeroLength:	Falso		
Atributos:	Tamaño fijo		
Campo de origen:	Ts_GastosFinancieros_4		
ColumnHidden:	Falso		
ColumnOrder:	Predeterminado		
ColumnWidth:	Predeterminado		
DisplayControl:	Cuadro de texto		
Formato:	Estándar		
Lugares decimales:	2		
Orden de combinación:	Español		
Posición ordinal:	31		
Required:	Falso		
Tabla de origen:	t83Ts_Tasas		
Valor predeterminado:	0		
Ts_Horas		Número (simple)	4
AllowZeroLength:	Falso		
Atributos:	Tamaño fijo		
Campo de origen:	Ts_Horas		
ColumnHidden:	Falso		
ColumnOrder:	Predeterminado		
ColumnWidth:	Predeterminado		
DisplayControl:	Cuadro de texto		
Formato:	Estándar		
Lugares decimales:	2		
Orden de combinación:	Español		
Posición ordinal:	32		
Required:	Falso		
Tabla de origen:	t83Ts_Tasas		
Valor predeterminado:	0		
Ts_Notas		Texto	255
AllowZeroLength:	Falso		

Cogest.mdb (c) EPA
 Tabla: t83Ts_Tasas

noviembre de 2000
 Página: 190

Atributos:	Longitud variable
Campo de origen:	Ts_Notas
ColumnHidden:	Falso
ColumnOrder:	Predeterminado
ColumnWidth:	Predeterminado
DisplayControl:	Cuadro de texto
Orden de combinación:	Español
Posición ordinal:	33
Required:	Falso
Tabla de origen:	t83Ts_Tasas

Índices de tabla

Nombre	Número de
PrimaryKey	1
Agrupado:	Falso
Cuenta distinta:	3
Extranjero:	Falso
Ignorar Nulos:	Falso
Nombre:	PrimaryKey
Principal:	Verdadero
Required:	Verdadero
Única:	Verdadero
Campos:	Ts_Año, Ascendente

Permisos de usuario

admin

Permisos de grupo

Admins
 Users

Propiedades

ActivarOrden:	Verdadero	Def. actualizable:	Verdadero
Descripción:	Control de Mensajería	Fecha de creación:	8/10/00 13.27.34
RecordCount:	0	Última actualización:	9/4/00 8.00.35

Columnas

Nombre	Tipo	Tamaño
Mn_AUT	Número (largo)	4
AllowZeroLength:	Falso	
Atributos:	Tamaño fijo; Autoincremento	
Campo de origen:	Mn_AUT	
ColumnHidden:	Falso	
ColumnOrder:	Predeterminado	
ColumnWidth:	Predeterminado	
Orden de combinación:	Español	
Posición ordinal:	0	
Required:	Falso	
Tabla de origen:	t84Mn_Mensajería	
Mn_Input	Fecha/Hora	8
AllowZeroLength:	Falso	
Atributos:	Tamaño fijo	
Campo de origen:	Mn_Input	
ColumnHidden:	Falso	
ColumnOrder:	Predeterminado	
ColumnWidth:	1455	
Formato:	Fecha corta	
Orden de combinación:	Español	
Posición ordinal:	1	
Required:	Verdadero	
Tabla de origen:	t84Mn_Mensajería	
Valor predeterminado:	Date()	
Mn_IdDevengo	Fecha/Hora	8
AllowZeroLength:	Falso	
Atributos:	Tamaño fijo	
Campo de origen:	Mn_IdDevengo	
ColumnHidden:	Falso	
ColumnOrder:	Predeterminado	
ColumnWidth:	1417	
Formato:	Fecha corta	
Orden de combinación:	Español	
Posición ordinal:	2	
Required:	Verdadero	
Tabla de origen:	t84Mn_Mensajería	
Valor predeterminado:	Date()	
Mn_Justificante	Texto	50
AllowZeroLength:	Falso	
Atributos:	Longitud variable	
Campo de origen:	Mn_Justificante	
ColumnHidden:	Falso	
ColumnOrder:	Predeterminado	
ColumnWidth:	2556	

Cogest.mdb (c) EPA
 Tabla: t84Mn_Mensajería

noviembre de 2000
 Página: 193

Mn_Suministros		Número (simple)	4
AllowZeroLength:	Falso		
Atributos:	Tamaño fijo		
Campo de origen:	Mn_Suministros		
ColumnHidden:	Falso		
ColumnOrder:	Predeterminado		
ColumnWidth:	2475		
DisplayControl:	Cuadro de texto		
Formato:	Estándar		
Lugares decimales:	0		
Orden de combinación:	Español		
Posición ordinal:	6		
Required:	Verdadero		
Tabla de origen:	t84Mn_Mensajería		
Valor predeterminado:	0		

Mn_Notas		Texto	255
AllowZeroLength:	Falso		
Atributos:	Longitud variable		
Campo de origen:	Mn_Notas		
ColumnHidden:	Falso		
ColumnOrder:	Predeterminado		
ColumnWidth:	Predeterminado		
DisplayControl:	Cuadro de texto		
Orden de combinación:	Español		
Posición ordinal:	7		
Required:	Falso		
Tabla de origen:	t84Mn_Mensajería		

Índices de tabla

Nombre	Número de
PrimaryKey	1
Agrupado:	Falso
Cuenta distinta:	0
Extranjero:	Falso
Ignorar Nulos:	Falso
Nombre:	PrimaryKey
Principal:	Falso
Required:	Falso
Única:	Verdadero
Campos:	Mn_AUT, Ascendente

Permisos de usuario

admin

Permisos de grupo

Admins
 Users

Propiedades

ActivarOrden:	Verdadero	Def. actualizable:	Verdadero
Descripción:	Control de reprografía	Fecha de creación:	8/10/00 13.27.35
RecordCount:	0	Última actualización:	9/4/00 8.01.03

Columnas

Nombre	Tipo	Tamaño
Rp_AUT	Número (largo)	4
AllowZeroLength:	Falso	
Atributos:	Tamaño fijo; Autoincremento	
Campo de origen:	Rp_AUT	
ColumnHidden:	Falso	
ColumnOrder:	Predeterminado	
ColumnWidth:	Predeterminado	
Orden de combinación:	Español	
Posición ordinal:	0	
Required:	Falso	
Tabla de origen:	t85Rp_Reprografía	
Rp_Imput	Fecha/Hora	8
AllowZeroLength:	Falso	
Atributos:	Tamaño fijo	
Campo de origen:	Rp_Imput	
ColumnHidden:	Falso	
ColumnOrder:	Predeterminado	
ColumnWidth:	1455	
Formato:	Fecha corta	
Orden de combinación:	Español	
Posición ordinal:	1	
Required:	Verdadero	
Tabla de origen:	t85Rp_Reprografía	
Valor predeterminado:	Date()	
Rp_IdActividad	Texto	6
AllowZeroLength:	Falso	
Ancho de columnas:	0;1440	
Ancho de la lista:	1440twip	
Atributos:	Longitud variable	
Campo de origen:	Rp_IdActividad	
Columna dependiente:	1	
ColumnHidden:	Falso	
ColumnOrder:	Predeterminado	
ColumnWidth:	3264	
DisplayControl:	Cuadro de texto	
Encabezados de columna:	Falso	
Filas en lista:	8	
Limitar a la lista:	Verdadero	
Número de columnas:	2	
Orden de combinación:	Español	
Origen de la fila:	SELECT DISTINCTROW [AC_Actividades(CL-OF-bd)].[AC_CódActividades], [AC_Actividades(CL-OF-bd)].[AC_Seudónimo] FROM	
Posición ordinal:	2	
Required:	Verdadero	

Tabla de origen:	t85Rp_Reprografía		
Tipo de origen de la fila:	Tabla/Consulta		
Rp_IdPersonal		Texto	7
AllowZeroLength:	Falso		
Atributos:	Longitud variable		
Campo de origen:	Rp_IdPersonal		
ColumnHidden:	Falso		
ColumnOrder:	Predeterminado		
ColumnWidth:	2250		
DisplayControl:	Cuadro de texto		
Orden de combinación:	Español		
Posición ordinal:	3		
Required:	Verdadero		
Tabla de origen:	t85Rp_Reprografía		
Rp_IdTerceros		Texto	5
AllowZeroLength:	Falso		
Ancho de columnas:	0;1440		
Ancho de la lista:	1440twip		
Atributos:	Longitud variable		
Campo de origen:	Rp_IdTerceros		
Columna dependiente:	1		
ColumnHidden:	Falso		
ColumnOrder:	Predeterminado		
ColumnWidth:	2304		
DisplayControl:	Cuadro de texto		
Encabezados de columna:	Falso		
Filas en lista:	8		
Limitar a la lista:	Verdadero		
Número de columnas:	2		
Orden de combinación:	Español		
Origen de la fila:	SELECT DISTINCTROW TR_Terceros_ac_bd_dg.TTR_CdTerceros, TR_Terceros_ac_bd_dg.TTR_NombreTercero FROM TR_Terceros_ac_bd_dg ORDER BY TR_Terceros_ac_bd_dg.TTR_NombreTercero;		
Posición ordinal:	4		
Required:	Verdadero		
Tabla de origen:	t85Rp_Reprografía		
Tipo de origen de la fila:	Tabla/Consulta		
Valor predeterminado:	"Tr998"		
Rp_IdÁrea		Texto	50
AllowZeroLength:	Falso		
Atributos:	Longitud variable		
Campo de origen:	Rp_IdÁrea		
ColumnHidden:	Falso		
ColumnOrder:	Predeterminado		
ColumnWidth:	Predeterminado		
DisplayControl:	Cuadro de texto		
Orden de combinación:	Español		
Posición ordinal:	5		
Required:	Falso		
Tabla de origen:	t85Rp_Reprografía		
Rp_FotocBN		Número (entero)	2
AllowZeroLength:	Falso		

Cogest.mdb (c) EPA
 Tabla: t85Rp_Reprografía

noviembre de 2000
 Página: 196

Atributos: Campo de origen: ColumnHidden: ColumnOrder: ColumnWidth: DisplayControl: Formato: Lugares decimales: Orden de combinación: Posición ordinal: Regla de validación: Required: Tabla de origen: Valor predeterminado:	Tamaño fijo Rp_FotocBN Falso Predeterminado Predeterminado Cuadro de texto Estándar 0 Español 6 Between 0 And 50000 Verdadero t85Rp_Reprografía 0		
Rp_FotocCL		Número (simple)	4
AllowZeroLength: Atributos: Campo de origen: ColumnHidden: ColumnOrder: ColumnWidth: DisplayControl: Formato: Lugares decimales: Orden de combinación: Posición ordinal: Regla de validación: Required: Tabla de origen: Valor predeterminado:	Falso Tamaño fijo Rp_FotocCL Falso Predeterminado Predeterminado Cuadro de texto Estándar 0 Español 7 Between 0 And 3000 Verdadero t85Rp_Reprografía 0		
Rp_Fotografias		Número (entero)	2
AllowZeroLength: Atributos: Campo de origen: ColumnHidden: ColumnOrder: ColumnWidth: DisplayControl: Formato: Lugares decimales: Orden de combinación: Posición ordinal: Regla de validación: Required: Tabla de origen: Valor predeterminado:	Falso Tamaño fijo Rp_Fotografias Falso Predeterminado Predeterminado Cuadro de texto Estándar 0 Español 8 Between 0 And 1000 Verdadero t85Rp_Reprografía 0		
Rp_Cajas		Número (simple)	4
AllowZeroLength: Atributos: Campo de origen: ColumnHidden: ColumnOrder: ColumnWidth: DisplayControl: Formato: Lugares decimales:	Falso Tamaño fijo Rp_Cajas Falso Predeterminado Predeterminado Cuadro de texto Estándar 0		

Cogest.mdb (c) EPA
 Tabla: t85Rp_Reprografia

noviembre de 2000
 Página: 197

Orden de combinación:	Español		
Posición ordinal:	9		
Regla de validación:	Between 0 And 100		
Required:	Verdadero		
Tabla de origen:	t85Rp_Reprografia		
Valor predeterminado:	0		
Rp_Cartulinas		Número (simple)	4
AllowZeroLength:	Falso		
Atributos:	Tamaño fijo		
Campo de origen:	Rp_Cartulinas		
ColumnHidden:	Falso		
ColumnOrder:	Predeterminado		
ColumnWidth:	Predeterminado		
DisplayControl:	Cuadro de texto		
Formato:	Estándar		
Lugares decimales:	0		
Orden de combinación:	Español		
Posición ordinal:	10		
Regla de validación:	Between 0 And 1000		
Required:	Verdadero		
Tabla de origen:	t85Rp_Reprografia		
Valor predeterminado:	0		
Rp_PlanosBN		Número (simple)	4
AllowZeroLength:	Falso		
Atributos:	Tamaño fijo		
Campo de origen:	Rp_PlanosBN		
ColumnHidden:	Falso		
ColumnOrder:	Predeterminado		
ColumnWidth:	Predeterminado		
DisplayControl:	Cuadro de texto		
Formato:	Estándar		
Lugares decimales:	0		
Orden de combinación:	Español		
Posición ordinal:	11		
Regla de validación:	Between 0 And 1000		
Required:	Verdadero		
Tabla de origen:	t85Rp_Reprografia		
Valor predeterminado:	0		
Rp_PlanosColor		Texto	50
AllowZeroLength:	Falso		
Atributos:	Longitud variable		
Campo de origen:	Rp_PlanosColor		
ColumnHidden:	Falso		
ColumnOrder:	Predeterminado		
ColumnWidth:	Predeterminado		
DisplayControl:	Cuadro de texto		
Orden de combinación:	Español		
Posición ordinal:	12		
Required:	Falso		
Tabla de origen:	t85Rp_Reprografia		
Rp_Tapas		Número (simple)	4
AllowZeroLength:	Falso		
Atributos:	Tamaño fijo		
Campo de origen:	Rp_Tapas		
ColumnHidden:	Falso		

Cogest.mdb (c) EPA
 Tabla: t85Rp_Reprografía

noviembre de 2000
 Página: 198

	ColumnOrder:	Predeterminado	
	ColumnWidth:	Predeterminado	
	DisplayControl:	Cuadro de texto	
	Formato:	Estándar	
	Lugares decimales:	0	
	Orden de combinación:	Español	
	Posición ordinal:	13	
	Regla de validación:	Between 0 And 1000	
	Required:	Verdadero	
	Tabla de origen:	t85Rp_Reprografía	
	Valor predeterminado:	0	
Rp_Zip			Número (simple) 4
	AllowZeroLength:	Falso	
	Atributos:	Tamaño fijo	
	Campo de origen:	Rp_Zip	
	ColumnHidden:	Falso	
	ColumnOrder:	Predeterminado	
	ColumnWidth:	Predeterminado	
	DisplayControl:	Cuadro de texto	
	Formato:	Estándar	
	Lugares decimales:	0	
	Orden de combinación:	Español	
	Posición ordinal:	14	
	Regla de validación:	Between 0 And 20	
	Required:	Verdadero	
	Tabla de origen:	t85Rp_Reprografía	
	Valor predeterminado:	0	
Rp_Cdrom			Número (simple) 4
	AllowZeroLength:	Falso	
	Atributos:	Tamaño fijo	
	Campo de origen:	Rp_Cdrom	
	ColumnHidden:	Falso	
	ColumnOrder:	Predeterminado	
	ColumnWidth:	Predeterminado	
	DisplayControl:	Cuadro de texto	
	Formato:	Estándar	
	Lugares decimales:	0	
	Orden de combinación:	Español	
	Posición ordinal:	15	
	Regla de validación:	Between 0 And 20	
	Required:	Verdadero	
	Tabla de origen:	t85Rp_Reprografía	
	Valor predeterminado:	0	
Rp_Validacion			Sí/No 1
	AllowZeroLength:	Falso	
	Atributos:	Tamaño fijo	
	Campo de origen:	Rp_Validacion	
	ColumnHidden:	Falso	
	ColumnOrder:	Predeterminado	
	ColumnWidth:	1104	
	DisplayControl:	106	
	Formato:	Sí/No	
	Orden de combinación:	Español	
	Posición ordinal:	16	
	Regla de validación:	Yes	
	Required:	Verdadero	

Cogest.mdb (c) EPA
 Tabla: t85Rp_Reprografía

noviembre de 2000
 Página: 199

Tabla de origen:	t85Rp_Reprografía		
Rp_Supervision		Sí/No	1
AllowZeroLength:	Falso		
Atributos:	Tamaño fijo		
Campo de origen:	Rp_Supervision		
ColumnHidden:	Falso		
ColumnOrder:	Predeterminado		
ColumnWidth:	1417		
DisplayControl:	106		
Formato:	Sí/No		
Orden de combinación:	Español		
Posición ordinal:	17		
Required:	Falso		
Tabla de origen:	t85Rp_Reprografía		
Rp_Notas		Texto	255
AllowZeroLength:	Falso		
Atributos:	Longitud variable		
Campo de origen:	Rp_Notas		
ColumnHidden:	Falso		
ColumnOrder:	Predeterminado		
ColumnWidth:	Predeterminado		
DisplayControl:	Cuadro de texto		
Orden de combinación:	Español		
Posición ordinal:	18		
Required:	Falso		
Tabla de origen:	t85Rp_Reprografía		

Índices de tabla

Nombre	Número de
DC_FechalImputaciónPP_CdPlantillaPers	2
Agrupado:	Falso
Cuenta distinta:	0
Extranjero:	Falso
Ignorar Nulos:	Falso
Nombre:	DC_FechalImputaciónPP_CdPlantillaPersonal
Principal:	Falso
Required:	Falso
Única:	Falso
Campos:	Rp_Imput, Ascendente Rp_IdPersonal, Ascendente
DC_FechalImputaciónPP_CdPlantillaPers	2
Agrupado:	Falso
Cuenta distinta:	0
Extranjero:	Falso
Ignorar Nulos:	Falso
Nombre:	DC_FechalImputaciónPP_CdPlantillaPersonal0
Principal:	Falso
Required:	Falso
Única:	Falso
Campos:	Rp_Imput, Ascendente Rp_IdPersonal, Ascendente
DC_FechalImputaciónPP_CdPlantillaPers	2
Agrupado:	Falso

Cogest.mdb (c) EPA
 Tabla: t85Rp_Reprografía

noviembre de 2000
 Página: 200

Cuenta distinta:	0
Extranjero:	Falso
Ignorar Nulos:	Falso
Nombre:	DC_FecharImputaciónPP_CdPlantillaPersonal1
Principal:	Falso
Required:	Falso
Única:	Falso
Campos:	Rp_Imput, Ascendente Rp_IdPersonal, Ascendente
DC_FecharImputaciónPP_CdPlantillaPers	2
Agrupado:	Falso
Cuenta distinta:	0
Extranjero:	Falso
Ignorar Nulos:	Falso
Nombre:	DC_FecharImputaciónPP_CdPlantillaPersonal2
Principal:	Falso
Required:	Falso
Única:	Falso
Campos:	Rp_Imput, Ascendente Rp_IdPersonal, Ascendente
PrimaryKey	1
Agrupado:	Falso
Cuenta distinta:	0
Extranjero:	Falso
Ignorar Nulos:	Falso
Nombre:	PrimaryKey
Principal:	Falso
Required:	Falso
Única:	Verdadero
Campos:	Rp_AUT, Ascendente

Permisos de usuario

admin

Permisos de grupo

Admins
 Users

Propiedades

ActivarOrden:	Verdadero	Def. actualizable:	Verdadero
Descripción:	Control de telefonía	Fecha de creación:	8/10/00 13.27.35
RecordCount:	0	Última actualización:	9/4/00 8.01.16

Columnas

Nombre	Tipo	Tamaño
TI_AUT	Número (largo)	4
AllowZeroLength:	Falso	
Atributos:	Tamaño fijo; Autoincremento	
Campo de origen:	TI_AUT	
ColumnHidden:	Falso	
ColumnOrder:	Predeterminado	
ColumnWidth:	Predeterminado	
Orden de combinación:	Español	
Posición ordinal:	0	
Required:	Falso	
Tabla de origen:	t86TI_Telefonía	
TI_Imput	Fecha/Hora	8
AllowZeroLength:	Falso	
Atributos:	Tamaño fijo	
Campo de origen:	TI_Imput	
ColumnHidden:	Falso	
ColumnOrder:	Predeterminado	
ColumnWidth:	1455	
Formato:	Fecha corta	
Orden de combinación:	Español	
Posición ordinal:	1	
Required:	Verdadero	
Tabla de origen:	t86TI_Telefonía	
Valor predeterminado:	Date()	
TI_IdDevengo	Fecha/Hora	8
AllowZeroLength:	Falso	
Atributos:	Tamaño fijo	
Campo de origen:	TI_IdDevengo	
ColumnHidden:	Falso	
ColumnOrder:	Predeterminado	
ColumnWidth:	1417	
Formato:	Fecha corta	
Orden de combinación:	Español	
Posición ordinal:	2	
Required:	Verdadero	
Tabla de origen:	t86TI_Telefonía	
Valor predeterminado:	Date()	
TI_Justificante	Texto	50
AllowZeroLength:	Falso	
Atributos:	Longitud variable	
Campo de origen:	TI_Justificante	
ColumnHidden:	Falso	
ColumnOrder:	Predeterminado	
ColumnWidth:	2556	

Cogest.mdb (c) EPA
 Tabla: t86TI_Telefonía

noviembre de 2000
 Página: 202

DisplayControl: Cuadro de texto
 Orden de combinación: Español
 Posición ordinal: 3
 Required: Verdadero
 Tabla de origen: t86TI_Telefonía
 Valor predeterminado: "Diario costes"

TI_IdÁrea		Texto	6
AllowZeroLength:	Falso		
Ancho de columnas:	0;1440		
Ancho de la lista:	1440twip		
Atributos:	Longitud variable		
Campo de origen:	TI_IdÁrea		
Columna dependiente:	1		
ColumnHidden:	Falso		
ColumnOrder:	Predeterminado		
ColumnWidth:	3264		
DisplayControl:	Cuadro de texto		
Encabezados de columna:	Falso		
Filas en lista:	8		
Limitar a la lista:	Verdadero		
Número de columnas:	2		
Orden de combinación:	Español		
Origen de la fila:	SELECT DISTINCTROW [AC_Actividades(CL-OF-bd)].[AC_CódActividades], [AC_Actividades(CL-OF-bd)].[AC_Seudónimo] FROM		
Posición ordinal:	4		
Required:	Verdadero		
Tabla de origen:	t86TI_Telefonía		
Tipo de origen de la fila:	Tabla/Consulta		

TI_IdTerceros		Texto	5
AllowZeroLength:	Falso		
Ancho de columnas:	0;1440		
Ancho de la lista:	1440twip		
Atributos:	Longitud variable		
Campo de origen:	TI_IdTerceros		
Columna dependiente:	1		
ColumnHidden:	Falso		
ColumnOrder:	Predeterminado		
ColumnWidth:	2304		
DisplayControl:	Cuadro de texto		
Encabezados de columna:	Falso		
Filas en lista:	8		
Limitar a la lista:	Verdadero		
Número de columnas:	2		
Orden de combinación:	Español		
Origen de la fila:	SELECT DISTINCTROW TR_Terceros_ac_bd_dg.TTR_CdTerceros, TR_Terceros_ac_bd_dg.TTR_NombreTercero FROM TR_Terceros_ac_bd_dg ORDER BY TR_Terceros_ac_bd_dg.TTR_NombreTercero;		
Posición ordinal:	5		
Required:	Verdadero		
Tabla de origen:	t86TI_Telefonía		
Tipo de origen de la fila:	Tabla/Consulta		
Valor predeterminado:	"Tr998"		

Cogest.mdb (c) EPA
 Tabla: t86TI_Telefonía

noviembre de 2000
 Página: 203

TI_Suministros		Número (simple)	4
AllowZeroLength:	Falso		
Atributos:	Tamaño fijo		
Campo de origen:	TI_Suministros		
ColumnHidden:	Falso		
ColumnOrder:	Predeterminado		
ColumnWidth:	2475		
DisplayControl:	Cuadro de texto		
Formato:	Estándar		
Lugares decimales:	0		
Orden de combinación:	Español		
Posición ordinal:	6		
Required:	Verdadero		
Tabla de origen:	t86TI_Telefonía		
Valor predeterminado:	0		
TI_Notas		Texto	255
AllowZeroLength:	Falso		
Atributos:	Longitud variable		
Campo de origen:	TI_Notas		
ColumnHidden:	Falso		
ColumnOrder:	Predeterminado		
ColumnWidth:	Predeterminado		
DisplayControl:	Cuadro de texto		
Orden de combinación:	Español		
Posición ordinal:	7		
Required:	Falso		
Tabla de origen:	t86TI_Telefonía		

Índices de tabla

Nombre	Número de
PrimaryKey	1
Agrupado:	Falso
Cuenta distinta:	0
Extranjero:	Falso
Ignorar Nulos:	Falso
Nombre:	PrimaryKey
Principal:	Falso
Required:	Falso
Única:	Verdadero
Campos:	TI_AUT, Ascendente

Permisos de usuario

admin

Permisos de grupo

Admins
 Users

Cogest.mdb (c) EPA
 Tabla: t8700CC_ClaseCódigo

noviembre de 2000
 Página: 204

Propiedades

ActivarOrden:	Falso	Def. actualizable:	Verdadero
Descripción:	Clases de Código utilizados	Fecha de creación:	8/10/00 13.27.35
RecordCount:	2	Última actualización:	8/11/00 16.58.16

Columnas

Nombre	Tipo	Tamaño
CC_CdCódigo	Texto	50
AllowZeroLength:	Falso	
Atributos:	Longitud variable	
Campo de origen:	CC_CdCódigo	
ColumnHidden:	Falso	
ColumnOrder:	Predeterminado	
ColumnWidth:	Predeterminado	
DisplayControl:	Cuadro de texto	
Orden de combinación:	Español	
Posición ordinal:	1	
Required:	Falso	
Tabla de origen:	t8700CC_ClaseCódigo	
CC_Nombre	Texto	50
AllowZeroLength:	Falso	
Atributos:	Longitud variable	
Campo de origen:	CC_Nombre	
ColumnHidden:	Falso	
ColumnOrder:	Predeterminado	
ColumnWidth:	1980	
DisplayControl:	Cuadro de texto	
Orden de combinación:	Español	
Posición ordinal:	2	
Required:	Falso	
Tabla de origen:	t8700CC_ClaseCódigo	

Relaciones

Reference7

t8700CC_ClaseCódigo	t870Cd_Códigos
CC_Nombre	CC_CdCódigo
Atributos:	No exigir
Atributos:	Indeterminado

Reference8

t8700CC_ClaseCódigo	t870Cd_Códigos
CC_CdCódigo	CC_CdCódigo
Atributos:	No exigir
Atributos:	Uno a varios

Índices de tabla

Nombre	Número de
CC_CdCódigo	1
Agrupado:	Falso
Cuenta distinta:	2
Extranjero:	Falso
Ignorar Nulos:	Falso
Nombre:	CC_CdCódigo
Principal:	Falso
Required:	Falso
Única:	Falso
Campos:	CC_CdCódigo, Ascendente
CC_Nombre	1
Agrupado:	Falso
Cuenta distinta:	0
Extranjero:	Falso
Ignorar Nulos:	Falso
Nombre:	CC_Nombre
Principal:	Falso
Required:	Falso
Única:	Falso
Campos:	CC_Nombre, Ascendente
PrimaryKey	1
Agrupado:	Falso
Cuenta distinta:	2
Extranjero:	Falso
Ignorar Nulos:	Falso
Nombre:	PrimaryKey
Principal:	Verdadero
Required:	Verdadero
Única:	Verdadero
Campos:	CC_CdCódigo, Ascendente

Permisos de usuario

admin

Permisos de grupo

Cogest.mdb (c) EPA
Tabla: t8700CC_ClaseCódigo

noviembre de 2000
Página: 206

Admins
Users

Propiedades

ActivarOrden: Verdadero Def. actualizable: Verdadero
 Descripción: RElación de códigos Fecha de creación: 8/10/00 13.27.35
 OrdenarPor: t870Cd_Códigos.Cd_Número, RecordCount: 5857
 Lookup_CC_CdCódigo.CC_No
 mbre
 Última actualización: 10/11/00 23.26.20

Columnas

Nombre	Tipo	Tamaño
Cd_Número	Número (largo)	4
AllowZeroLength: Falso Atributos: Tamaño fijo Campo de origen: Cd_Número ColumnHidden: Falso ColumnOrder: 1 ColumnWidth: 1728 DisplayControl: Cuadro de texto Lugares decimales: Automático Orden de combinación: Español Posición ordinal: 1 Required: Verdadero Tabla de origen: t870Cd_Códigos Valor predeterminado: 0		
Cd_Nombre	Texto	255
AllowZeroLength: Falso Atributos: Longitud variable Campo de origen: Cd_Nombre ColumnHidden: Falso ColumnOrder: 3 ColumnWidth: 4368 DisplayControl: Cuadro de texto Orden de combinación: Español Posición ordinal: 2 Required: Falso Tabla de origen: t870Cd_Códigos		
Cd_Código	Texto	255
AllowZeroLength: Falso Atributos: Longitud variable Campo de origen: Cd_Código ColumnHidden: Falso ColumnOrder: 4 ColumnWidth: 3396 DisplayControl: Cuadro de texto Orden de combinación: Español Posición ordinal: 3 Required: Falso Tabla de origen: t870Cd_Códigos		
Cd_Instrucciones	Texto	255
AllowZeroLength: Falso Atributos: Longitud variable		

Cogest.mdb (c) EPA
 Tabla: t870Cd_Códigos

noviembre de 2000
 Página: 208

Campo de origen: Cd_Instrucciones
 ColumnHidden: Falso
 ColumnOrder: 5
 ColumnWidth: 6732
 DisplayControl: Cuadro de texto
 Orden de combinación: Español
 Posición ordinal: 4
 Required: Falso
 Tabla de origen: t870Cd_Códigos

CC_CdCódigo		Texto	255
AllowZeroLength:	Falso		
Ancho de columnas:	0;1440		
Ancho de la lista:	1440twip		
Atributos:	Longitud variable		
Campo de origen:	CC_CdCódigo		
Columna dependiente:	1		
ColumnHidden:	Falso		
ColumnOrder:	2		
ColumnWidth:	Predeterminado		
DisplayControl:	Cuadro combinado		
Encabezados de columna:	Falso		
Filas en lista:	8		
Limitar a la lista:	Verdadero		
Número de columnas:	2		
Orden de combinación:	Español		
Origen de la fila:	SELECT DISTINCTROW [t8700CC_ClaseCódigo].[CC_CdCódigo], [t8700CC_ClaseCódigo].[CC_Nombre] FROM		
Posición ordinal:	5		
Required:	Falso		
Tabla de origen:	t870Cd_Códigos		
Tipo de origen de la fila:	Tabla/Consulta		
Título:	Cd_ClaseCódigo		

Relaciones

Reference7

t8700CC_ClaseCódigo	t870Cd_Códigos
CC_Nombre	CC_CdCódigo
Atributos:	No exigir
Atributos:	Indeterminado

Reference8

t8700CC_ClaseCódigo	t870Cd_Códigos
CC_CdCódigo	CC_CdCódigo
Atributos:	No exigir
Atributos:	Uno a varios

Cogest.mdb (c) EPA
 Tabla: t870Cd_Códigos

noviembre de 2000
 Página: 209

Índices de tabla

Nombre	Número de
Código	1
Agrupado:	Falso
Cuenta distinta:	752
Extranjero:	Falso
Ignorar Nulos:	Falso
Nombre:	Código
Principal:	Falso
Required:	Falso
Única:	Falso
Campos:	Cd_Código, Ascendente
CONSULTA	1
Agrupado:	Falso
Cuenta distinta:	11730
Extranjero:	Falso
Ignorar Nulos:	Falso
Nombre:	CONSULTA
Principal:	Falso
Required:	Falso
Única:	Verdadero
Campos:	Cd_Número, Ascendente
NÚMERO	1
Agrupado:	Falso
Cuenta distinta:	914
Extranjero:	Falso
Ignorar Nulos:	Falso
Nombre:	NÚMERO
Principal:	Falso
Required:	Falso
Única:	Falso
Campos:	Cd_Nombre, Ascendente

Permisos de usuario

admin

Permisos de grupo

Admins
 Users

Propiedades

ActivarOrden: Verdadero Def. actualizable: Verdadero
 Descripción: Clases de consultas realizadas Fecha de creación: 8/10/00 13.27.35
 OrdenarPor: t8710CQ_ClaseConsulta.CQ_No RecordCount: 9
 Última actualización: 8/11/00 17.03.29

Columnas

Nombre	Tipo	Tamaño
CQ_CdConsulta	Texto	255
AllowZeroLength:	Falso	
Atributos:	Longitud variable	
Campo de origen:	CQ_CdConsulta	
ColumnHidden:	Falso	
ColumnOrder:	1	
ColumnWidth:	4956	
DisplayControl:	Cuadro de texto	
Orden de combinación:	Español	
Posición ordinal:	0	
Required:	Falso	
Tabla de origen:	t8710CQ_ClaseConsulta	
CQ_Nombre	Texto	50
AllowZeroLength:	Falso	
Atributos:	Longitud variable	
Campo de origen:	CQ_Nombre	
ColumnHidden:	Falso	
ColumnOrder:	Predeterminado	
ColumnWidth:	3840	
DisplayControl:	Cuadro de texto	
Orden de combinación:	Español	
Posición ordinal:	1	
Required:	Falso	
Tabla de origen:	t8710CQ_ClaseConsulta	

Relaciones

Reference9

t8710CQ_ClaseConsulta	t871Qr_Consultas
CQ_CdConsulta	CQ_CdConsulta
Atributos:	No exigir
Atributos:	Uno a varios

Índices de tabla

Nombre	Número de
CONSULTA	1
Agrupado:	Falso

Cogest.mdb (c) EPA
 Tabla: t8710CQ_ClaseConsulta

noviembre de 2000
 Página: 211

	Cuenta distinta:	2
	Extranjero:	Falso
	Ignorar Nulos:	Falso
	Nombre:	CONSULTA
	Principal:	Falso
	Required:	Falso
	Única:	Verdadero
	Campos:	CQ_CdConsulta, Ascendente
NÚMERO		1
	Agrupado:	Falso
	Cuenta distinta:	7
	Extranjero:	Falso
	Ignorar Nulos:	Falso
	Nombre:	NÚMERO
	Principal:	Falso
	Required:	Falso
	Única:	Falso
	Campos:	CQ_Nombre, Ascendente

Permisos de usuario

admin

Permisos de grupo

Admins
 Users

Propiedades

ActivarOrden:	Verdadero	Def. actualizable:	Verdadero
Descripción:	Recoge las consultas diseñadas.	Fecha de creación:	8/10/00 13.27.35
RecordCount:	141	Última actualización:	8/11/00 19.28.46

Columnas

Nombre	Tipo	Tamaño
Qr_CdConsulta	Texto	255
AllowZeroLength:	Falso	
Atributos:	Longitud variable	
Campo de origen:	Qr_CdConsulta	
ColumnHidden:	Falso	
ColumnOrder:	1	
ColumnWidth:	4956	
DisplayControl:	Cuadro de texto	
Orden de combinación:	Español	
Posición ordinal:	1	
Required:	Falso	
Tabla de origen:	t871Qr_Consultas	
Qr_NúmConsulta	Número (largo)	4
AllowZeroLength:	Falso	
Atributos:	Tamaño fijo	
Campo de origen:	Qr_NúmConsulta	
ColumnHidden:	Falso	
ColumnOrder:	3	
ColumnWidth:	Predeterminado	
DisplayControl:	Cuadro de texto	
Lugares decimales:	Automático	
Orden de combinación:	Español	
Posición ordinal:	2	
Required:	Falso	
Tabla de origen:	t871Qr_Consultas	
Valor predeterminado:	0	
CQ_CdConsulta	Texto	50
AllowZeroLength:	Falso	
Ancho de columnas:	0;1440	
Ancho de la lista:	1440twip	
Atributos:	Longitud variable	
Campo de origen:	CQ_CdConsulta	
Columna dependiente:	1	
ColumnHidden:	Falso	
ColumnOrder:	2	
ColumnWidth:	Predeterminado	
DisplayControl:	Cuadro combinado	
Encabezados de columna:	Falso	
Filas en lista:	8	
Limitar a la lista:	Verdadero	
Número de columnas:	2	
Orden de combinación:	Español	
Origen de la fila:	SELECT DISTINCTROW [t8710CQ_ClaseConsulta].[CQ_CdConsulta], [t8710CQ_ClaseConsulta].[CQ_Nombre] FROM [t8710CQ_ClaseConsulta];	

Cogest.mdb (c) EPA
 Tabla: t871Qr_Consultas

noviembre de 2000
 Página: 213

Posición ordinal: 3
 Required: Falso
 Tabla de origen: t871Qr_Consultas
 Tipo de origen de la fila: Tabla/Consulta
 Título: Qr_ClaseCons

Relaciones

Reference9

t8710CQ_ClaseConsulta	t871Qr_Consultas
CQ_CdConsulta	CQ_CdConsulta

Atributos: No exigir
 Atributos: Uno a varios

Índices de tabla

Nombre	Número de
CONSULTA	1
Agrupado:	Falso
Cuenta distinta:	282
Extranjero:	Falso
Ignorar Nulos:	Falso
Nombre:	CONSULTA
Principal:	Falso
Required:	Falso
Única:	Verdadero
Campos:	Qr_CdConsulta, Ascendente

Permisos de usuario

admin

Permisos de grupo

Admins
 Users

Propiedades

ActivarOrden: Verdadero Def. actualizable: Verdadero
 Descripción: Clasificación de formularios Fecha de creación: 8/10/00 13.27.36
 OrdenarPor: t8721TF_ClaseFormularios.CF_N ombre RecordCount: 5
 Última actualización: 8/11/00 17.12.50

Columnas

Nombre	Tipo	Tamaño
CF_Código	Texto	50
AllowZeroLength:	Falso	
Atributos:	Longitud variable	
Campo de origen:	CF_Código	
ColumnHidden:	Falso	
ColumnOrder:	1	
ColumnWidth:	Predeterminado	
DisplayControl:	Cuadro de texto	
Orden de combinación:	Español	
Posición ordinal:	0	
Required:	Falso	
Tabla de origen:	t8721TF_ClaseFormularios	
CF_Nombre	Texto	255
AllowZeroLength:	Falso	
Atributos:	Longitud variable	
Campo de origen:	CF_Nombre	
ColumnHidden:	Falso	
ColumnOrder:	Predeterminado	
ColumnWidth:	3660	
DisplayControl:	Cuadro de texto	
Orden de combinación:	Español	
Posición ordinal:	1	
Required:	Falso	
Tabla de origen:	t8721TF_ClaseFormularios	

Relaciones

Reference10

t8721TF_ClaseFormulari	T872fR_Formularios
CF_Código	CF_Código
Atributos:	No exigir
Atributos:	Uno a varios

Índices de tabla

Nombre	Número de
Cl_Código	1
Agrupado:	Falso

Cogest.mdb (c) EPA
 Tabla: t8721TF_ClaseFormularios

noviembre de 2000
 Página: 215

Cuenta distinta:	0
Extranjero:	Falso
Ignorar Nulos:	Falso
Nombre:	CI_Código
Principal:	Falso
Required:	Falso
Única:	Falso
Campos:	CF_Código, Ascendente
Fr_Nombre	1
Agrupado:	Falso
Cuenta distinta:	5
Extranjero:	Falso
Ignorar Nulos:	Falso
Nombre:	Fr_Nombre
Principal:	Falso
Required:	Falso
Única:	Verdadero
Campos:	CF_Nombre, Ascendente
PrimaryKey	1
Agrupado:	Falso
Cuenta distinta:	0
Extranjero:	Falso
Ignorar Nulos:	Falso
Nombre:	PrimaryKey
Principal:	Verdadero
Required:	Verdadero
Única:	Verdadero
Campos:	CF_Código, Ascendente

Permisos de usuario

admin

Permisos de grupo

Admins
 Users

Propiedades

ActivarOrden:	Verdadero	Def. actualizable:	Verdadero
Descripción:	Relación de formularios	Fecha de creación:	8/10/00 21.43.30
RecordCount:	85	Última actualización:	8/11/00 17.33.58

Columnas

Nombre	Tipo	Tamaño
Fr_Nombre	Texto	255
AllowZeroLength:	Falso	
Atributos:	Longitud variable	
Campo de origen:	Fr_Nombre	
ColumnHidden:	Falso	
ColumnOrder:	3	
ColumnWidth:	2928	
DisplayControl:	Cuadro de texto	
Orden de combinación:	Español	
Posición ordinal:	1	
Required:	Falso	
Tabla de origen:	T872fR_Formularios	
Fr_Número	Número (largo)	4
AllowZeroLength:	Falso	
Atributos:	Tamaño fijo	
Campo de origen:	Fr_Número	
ColumnHidden:	Falso	
ColumnOrder:	1	
ColumnWidth:	Predeterminado	
DisplayControl:	Cuadro de texto	
Lugares decimales:	Automático	
Orden de combinación:	Español	
Posición ordinal:	2	
Required:	Falso	
Tabla de origen:	T872fR_Formularios	
Valor predeterminado:	0	
CF_Código	Texto	50
AllowZeroLength:	Falso	
Ancho de columnas:	0;1440	
Ancho de la lista:	1440twip	
Atributos:	Longitud variable	
Campo de origen:	CF_Código	
Columna dependiente:	1	
ColumnHidden:	Falso	
ColumnOrder:	2	
ColumnWidth:	Predeterminado	
DisplayControl:	Cuadro combinado	
Encabezados de columna:	Falso	
Filas en lista:	8	
Limitar a la lista:	Verdadero	
Número de columnas:	2	
Orden de combinación:	Español	
Origen de la fila:	SELECT DISTINCTROW [t8721TF_ClaseFormularios].[CF_Código], [t8721TF_ClaseFormularios].[CF_Nombre] FROM	

Cogest.mdb (c) EPA
 Tabla: T872fR_Formularios

noviembre de 2000
 Página: 217

Posición ordinal: 3
 Required: Falso
 Tabla de origen: T872fR_Formularios
 Tipo de origen de la fila: Tabla/Consulta
 Título: Fr_Clase

Relaciones

Reference10

t8721TF_ClaseFormulari	T872fR_Formularios
CF_Código	CF_Código
Atributos:	No exigir
Atributos:	Uno a varios

Índices de tabla

Nombre	Número de
PrimaryKey	1
Agrupado:	Falso
Cuenta distinta:	86
Extranjero:	Falso
Ignorar Nulos:	Falso
Nombre:	PrimaryKey
Principal:	Verdadero
Required:	Verdadero
Única:	Verdadero
Campos:	Fr_Nombre, Ascendente

Permisos de usuario

admin

Permisos de grupo

Admins
 Users

Cogest.mdb (c) EPA
 Tabla: t873ICI_ClaselInformes

noviembre de 2000
 Página: 218

Propiedades

ActivarOrden:	Falso	Def. actualizable:	Verdadero
Descripción:	Clasificación de informes	Fecha de creación:	8/10/00 13.27.36
RecordCount:	2	Última actualización:	8/11/00 17.21.57

Columnas

Nombre	Tipo	Tamaño
CI_CdInformes	Texto	50
AllowZeroLength:	Falso	
Atributos:	Longitud variable	
Campo de origen:	CI_CdInformes	
ColumnHidden:	Falso	
ColumnOrder:	Predeterminado	
ColumnWidth:	4956	
DisplayControl:	Cuadro de texto	
Orden de combinación:	Español	
Posición ordinal:	1	
Required:	Falso	
Tabla de origen:	t873ICI_ClaselInformes	
CI_Nombre	Texto	50
AllowZeroLength:	Falso	
Atributos:	Longitud variable	
Campo de origen:	CI_Nombre	
ColumnHidden:	Falso	
ColumnOrder:	Predeterminado	
ColumnWidth:	Predeterminado	
DisplayControl:	Cuadro de texto	
Orden de combinación:	Español	
Posición ordinal:	2	
Required:	Falso	
Tabla de origen:	t873ICI_ClaselInformes	

Relaciones

Reference11

t873ICI_ClaselInformes	t873In_Informes
CI_CdInformes	CI_CdInformes
Atributos:	No exigir
Atributos:	Uno a varios

Índices de tabla

Nombre	Número de
CONSULTA	1
Agrupado:	Falso
Cuenta distinta:	2

Cogest.mdb (c) EPA
 Tabla: t873ICI_ClaselInformes

noviembre de 2000
 Página: 219

	Extranjero:	Falso
	Ignorar Nulos:	Falso
	Nombre:	CONSULTA
	Principal:	Falso
	Required:	Falso
	Única:	Verdadero
	Campos:	CI_CdInformes, Ascendente
NÚMERO		1
	Agrupado:	Falso
	Cuenta distinta:	2
	Extranjero:	Falso
	Ignorar Nulos:	Falso
	Nombre:	NÚMERO
	Principal:	Falso
	Required:	Falso
	Única:	Falso
	Campos:	CI_Nombre, Ascendente
PrimaryKey		1
	Agrupado:	Falso
	Cuenta distinta:	2
	Extranjero:	Falso
	Ignorar Nulos:	Falso
	Nombre:	PrimaryKey
	Principal:	Verdadero
	Required:	Verdadero
	Única:	Verdadero
	Campos:	CI_CdInformes, Ascendente

Permisos de usuario

admin

Permisos de grupo

Admins
 Users

Propiedades

ActivarOrden:	Falso	Def. actualizable:	Verdadero
Descripción:	Relación de informes	Fecha de creación:	8/10/00 13.27.37
RecordCount:	9	Última actualización:	8/11/00 17.34.19

Columnas

Nombre	Tipo	Tamaño
In_Nombre	Texto	50
AllowZeroLength: Falso Atributos: Longitud variable Campo de origen: In_Nombre ColumnHidden: Falso ColumnOrder: 2 ColumnWidth: 3372 DisplayControl: Cuadro de texto Orden de combinación: Español Posición ordinal: 1 Required: Falso Tabla de origen: t873In_Informes		
In_CdInformes	Texto	50
AllowZeroLength: Falso Atributos: Longitud variable Campo de origen: In_CdInformes ColumnHidden: Falso ColumnOrder: 1 ColumnWidth: Predeterminado DisplayControl: Cuadro de texto Orden de combinación: Español Posición ordinal: 2 Required: Falso Tabla de origen: t873In_Informes		
CI_CdInformes	Texto	50
AllowZeroLength: Falso Ancho de columnas: 0;1440 Ancho de la lista: 1440twip Atributos: Longitud variable Campo de origen: CI_CdInformes Columna dependiente: 1 ColumnHidden: Falso ColumnOrder: Predeterminado ColumnWidth: Predeterminado DisplayControl: Cuadro combinado Encabezados de columna: Falso Filas en lista: 8 Limitar a la lista: Verdadero Número de columnas: 2 Orden de combinación: Español Origen de la fila: SELECT DISTINCTROW [t873ICI_ClasInformes].[CI_CdInformes], Posición ordinal: 3 Required: Falso Tabla de origen: t873In_Informes		

Cogest.mdb (c) EPA
 Tabla: t873In_Informes

noviembre de 2000
 Página: 221

Tipo de origen de la fila: Tabla/Consulta
 Título: In_Clase

Relaciones

Reference11

t873ICI_ClaselInformes	t873In_Informes
CI_CdInformes	CI_CdInformes
Atributos:	No exigir
Atributos:	Uno a varios

Índices de tabla

Nombre	Número de
NÚMERO	1
Agrupado:	Falso
Cuenta distinta:	9
Extranjero:	Falso
Ignorar Nulos:	Falso
Nombre:	NÚMERO
Principal:	Falso
Required:	Falso
Única:	Falso
Campos:	In_CdInformes, Ascendente

Permisos de usuario

admin

Permisos de grupo

Admins
 Users

Cogest.mdb (c) EPA
 Tabla: t8741CT_ClaseTablas

noviembre de 2000
 Página: 222

Propiedades

ActivarOrden: Verdadero Def. actualizable: Verdadero
 Descripción: Clasificación de tablas Fecha de creación: 8/10/00 13.27.37
 OrdenarPor: t8741CT_ClaseTablas.CT_CdClaseTablas RecordCount: 11
 Última actualización: 6/11/00 11.30.55

Columnas

Nombre	Tipo	Tamaño
CT_CdClaseTablas	Texto	50
AllowZeroLength:	Falso	
Atributos:	Longitud variable	
Campo de origen:	CT_CdClaseTablas	
ColumnHidden:	Falso	
ColumnOrder:	1	
ColumnWidth:	Predeterminado	
DisplayControl:	Cuadro de texto	
Orden de combinación:	Español	
Posición ordinal:	1	
Required:	Falso	
Tabla de origen:	t8741CT_ClaseTablas	
CT_Entidad	Texto	50
AllowZeroLength:	Falso	
Atributos:	Longitud variable	
Campo de origen:	CT_Entidad	
ColumnHidden:	Falso	
ColumnOrder:	Predeterminado	
ColumnWidth:	Predeterminado	
DisplayControl:	Cuadro de texto	
Orden de combinación:	Español	
Posición ordinal:	2	
Required:	Verdadero	
Tabla de origen:	t8741CT_ClaseTablas	
CT_Tipo	Texto	255
AllowZeroLength:	Falso	
Atributos:	Longitud variable	
Campo de origen:	CT_Tipo	
ColumnHidden:	Falso	
ColumnOrder:	Predeterminado	
ColumnWidth:	5244	
DisplayControl:	Cuadro de texto	
Orden de combinación:	Español	
Posición ordinal:	3	
Required:	Falso	
Tabla de origen:	t8741CT_ClaseTablas	

Relaciones

Reference3

t8741CT_ClaseTablas	t874Tb_Tablas
CT_CdClaseTablas	CT_CdClaseTablas
Atributos:	No exigir
Atributos:	Uno a varios

Reference4

t8741CT_ClaseTablas	t874Tb_Tablas
CT_CdClaseTablas	CT_CdClaseTablas
Atributos:	No exigir
Atributos:	Uno a varios

Reference5

t8741CT_ClaseTablas	t874Tb_Tablas
CT_CdClaseTablas	CT_CdClaseTablas
Atributos:	No exigir
Atributos:	Uno a varios

Índices de tabla

Nombre	Número de
PrimaryKey	1
Agrupado:	Falso
Cuenta distinta:	0
Extranjero:	Falso
Ignorar Nulos:	Falso
Nombre:	PrimaryKey
Principal:	Verdadero
Required:	Verdadero
Única:	Verdadero
Campos:	CT_CdClaseTablas, Ascendente

Permisos de usuario

admin

Permisos de grupo

Admins

Cogest.mdb (c) EPA
Tabla: t8741CT_ClaseTablas
Users

noviembre de 2000
Página: 224

Cogest.mdb (c) EPA
 Tabla: t8742TT_TipoTabla

noviembre de 2000
 Página: 225

Propiedades

ActivarOrden:	Verdadero	Def. actualizable:	Verdadero
Descripción:	Clasificación de tablas	Fecha de creación:	6/11/00 12.13.06
RecordCount:	4	Última actualización:	6/11/00 12.19.18

Columnas

Nombre	Tipo	Tamaño
TT_CdClaseTablas	Texto	50
AllowZeroLength:	Falso	
Atributos:	Longitud variable	
Campo de origen:	TT_CdClaseTablas	
ColumnHidden:	Falso	
ColumnOrder:	Predeterminado	
ColumnWidth:	Predeterminado	
DisplayControl:	Cuadro de texto	
Orden de combinación:	Español	
Posición ordinal:	1	
Required:	Falso	
Tabla de origen:	t8742TT_TipoTabla	
TT_Tipo	Texto	255
AllowZeroLength:	Falso	
Atributos:	Longitud variable	
Campo de origen:	TT_Tipo	
ColumnHidden:	Falso	
ColumnOrder:	Predeterminado	
ColumnWidth:	5244	
DisplayControl:	Cuadro de texto	
Orden de combinación:	Español	
Posición ordinal:	2	
Required:	Falso	
Tabla de origen:	t8742TT_TipoTabla	

Relaciones

Reference6

t8742TT_TipoTabla	t874Tb_Tablas
TT_CdClaseTablas	TT_CdClaseTablas
Atributos:	No exigir
Atributos:	Uno a varios

Índices de tabla

Nombre	Número de
PrimaryKey	1
Agrupado:	Falso
Cuenta distinta:	0

Cogest.mdb (c) EPA
Tabla: t8742TT_TipoTabla

noviembre de 2000
Página: 226

Extranjero:	Falso
Ignorar Nulos:	Falso
Nombre:	PrimaryKey
Principal:	Verdadero
Required:	Verdadero
Única:	Verdadero
Campos:	TT_CdClaseTablas, Ascendente

Permisos de usuario

admin

Permisos de grupo

Admins
Users

Propiedades

ActivarOrden:	Verdadero	Def. actualizable:	Verdadero
Descripción:	Relación de tablas creadas	Fecha de creación:	8/10/00 13.27.37
OrdenarPor:	t874Tb_Tablas.Tb_Nombre	RecordCount:	79
Última actualización:	8/11/00 19.25.51		

Columnas

Nombre	Tipo	Tamaño
Tb_AUT	Número (largo)	4
AllowZeroLength:	Falso	
Atributos:	Tamaño fijo; Autoincremento	
Campo de origen:	Tb_AUT	
ColumnHidden:	Falso	
ColumnOrder:	1	
ColumnWidth:	Predeterminado	
Orden de combinación:	Español	
Posición ordinal:	1	
Required:	Falso	
Tabla de origen:	t874Tb_Tablas	
Tb_Nombre	Texto	50
AllowZeroLength:	Falso	
Atributos:	Longitud variable	
Campo de origen:	Tb_Nombre	
ColumnHidden:	Falso	
ColumnOrder:	Predeterminado	
ColumnWidth:	4044	
DisplayControl:	Cuadro de texto	
Orden de combinación:	Español	
Posición ordinal:	2	
Required:	Falso	
Tabla de origen:	t874Tb_Tablas	
CT_CdClaseTablas	Texto	50
AllowZeroLength:	Falso	
Ancho de columnas:	0;1440	
Ancho de la lista:	1440twip	
Atributos:	Longitud variable	
Campo de origen:	CT_CdClaseTablas	
Columna dependiente:	1	
ColumnHidden:	Falso	
ColumnOrder:	Predeterminado	
ColumnWidth:	2496	
DisplayControl:	Cuadro combinado	
Encabezados de columna:	Falso	
Filas en lista:	8	
Limitar a la lista:	Verdadero	
Número de columnas:	2	
Orden de combinación:	Español	
Origen de la fila:	SELECT DISTINCTROW [t8741CT_ClaseTablas].[CT_CdClaseTablas], [t8741CT_ClaseTablas].[CT_Entidad] FROM	
Posición ordinal:	3	
Required:	Falso	

Cogest.mdb (c) EPA
 Tabla: t874Tb_Tablas

noviembre de 2000
 Página: 228

Tabla de origen:	t874Tb_Tablas		
Tipo de origen de la fila:	Tabla/Consulta		
Título:	Tb_Entidad		
TT_CdClaseTablas		Texto	50
AllowZeroLength:	Falso		
Ancho de columnas:	0;1440		
Ancho de la lista:	1440twip		
Atributos:	Longitud variable		
Campo de origen:	TT_CdClaseTablas		
Columna dependiente:	1		
ColumnHidden:	Falso		
ColumnOrder:	Predeterminado		
ColumnWidth:	Predeterminado		
DisplayControl:	Cuadro combinado		
Encabezados de columna:	Falso		
Filas en lista:	8		
Limitar a la lista:	Verdadero		
Número de columnas:	2		
Orden de combinación:	Español		
Origen de la fila:	SELECT DISTINCTROW [t8742TT_TipoTabla].[TT_CdClaseTablas], [t8742TT_TipoTabla].[TT_Tipo] FROM [t8742TT_TipoTabla];		
Posición ordinal:	4		
Required:	Falso		
Tabla de origen:	t874Tb_Tablas		
Tipo de origen de la fila:	Tabla/Consulta		
Título:	Tb_IdTipoTabla		

Relaciones

Reference3

t8741CT_ClaseTablas	t874Tb_Tablas
CT_CdClaseTablas	CT_CdClaseTablas
Atributos:	No exigir
Atributos:	Uno a varios

Reference4

t8741CT_ClaseTablas	t874Tb_Tablas
CT_CdClaseTablas	CT_CdClaseTablas
Atributos:	No exigir
Atributos:	Uno a varios

Reference5

t8741CT_ClaseTablas	t874Tb_Tablas
CT_CdClaseTablas	CT_CdClaseTablas
Atributos:	No exigir
Atributos:	Uno a varios

Reference6

t8742TT_TipoTabla	t874Tb_Tablas
TT_CdClaseTablas	TT_CdClaseTablas
Atributos:	No exigir
Atributos:	Uno a varios

Índices de tabla

Nombre	Número de
NÚMERO	1
Agrupado:	Falso
Cuenta distinta:	2
Extranjero:	Falso
Ignorar Nulos:	Falso
Nombre:	NÚMERO
Principal:	Falso
Required:	Falso
Única:	Falso
Campos:	CT_CdClaseTablas, Ascendente
PrimaryKey	1
Agrupado:	Falso
Cuenta distinta:	77
Extranjero:	Falso
Ignorar Nulos:	Falso
Nombre:	PrimaryKey
Principal:	Verdadero
Required:	Verdadero
Única:	Verdadero
Campos:	Tb_Nombre, Ascendente
Tb_Nombre	1
Agrupado:	Falso
Cuenta distinta:	77
Extranjero:	Falso
Ignorar Nulos:	Falso
Nombre:	Tb_Nombre
Principal:	Falso
Required:	Falso
Única:	Verdadero
Campos:	Tb_Nombre, Ascendente

Cogest.mdb (c) EPA
Tabla: t874Tb_Tablas

noviembre de 2000
Página: 230

Permisos de usuario

admin

Permisos de grupo

Admins
Users

Propiedades

ActivarOrden:	Verdadero	Def. actualizable:	Verdadero
Descripción:	Relación de hojas de cálculo creadas	Fecha de creación:	8/10/00 13.27.37
RecordCount:	14	Última actualización:	10/4/00 11.14.23

Columnas

Nombre	Tipo	Tamaño
HC_Nombre	Texto	255
AllowZeroLength:	Falso	
Atributos:	Longitud variable	
Campo de origen:	HC_Nombre	
ColumnHidden:	Falso	
ColumnOrder:	Predeterminado	
ColumnWidth:	3612	
DisplayControl:	Cuadro de texto	
Orden de combinación:	Español	
Posición ordinal:	2	
Required:	Falso	
Tabla de origen:	t875HC_HojasCálculo	

Permisos de usuario

admin

Permisos de grupo

Admins
 Users

Cogest.mdb (c) EPA
 Tabla: t876AT_AgrupaciónTablas

noviembre de 2000
 Página: 232

Propiedades

ActivarOrden:	Verdadero	Def. actualizable:	Verdadero
Descripción:	Relación de asociaciones intertablas	Fecha de creación:	9/4/00 7.33.14
RecordCount:	7	Última actualización:	8/11/00 17.28.34

Columnas

Nombre	Tipo	Tamaño
AT_Nombre	Texto	255
AllowZeroLength:	Falso	
Atributos:	Longitud variable	
Campo de origen:	AT_Nombre	
ColumnHidden:	Falso	
ColumnOrder:	Predeterminado	
ColumnWidth:	2508	
DisplayControl:	Cuadro de texto	
Orden de combinación:	Español	
Posición ordinal:	1	
Required:	Falso	
Tabla de origen:	t876AT_AgrupaciónTablas	

Permisos de usuario

admin

Permisos de grupo

Admins
 Users

Propiedades

ActivarOrden:	Verdadero	Def. actualizable:	Verdadero
Fecha de creación:	8/11/00 12.30.46	RecordCount:	454
Última actualización:	8/11/00 13.49.02		

Columnas

Nombre	Tipo	Tamaño
AUT	Número (largo)	4
AllowZeroLength: Falso Atributos: Tamaño fijo; Autoincremento Campo de origen: AUT ColumnHidden: Falso ColumnOrder: 2 ColumnWidth: Predeterminado Orden de combinación: Español Posición ordinal: 1 Required: Falso Tabla de origen: t877AT_AccionesCodificadas		
Nombre	Texto	255
AllowZeroLength: Falso Atributos: Longitud variable Campo de origen: Nombre ColumnHidden: Falso ColumnOrder: 1 ColumnWidth: 4068 DisplayControl: Cuadro de texto Orden de combinación: Español Posición ordinal: 2 Required: Falso Tabla de origen: t877AT_AccionesCodificadas		
Condición	Texto	255
AllowZeroLength: Falso Atributos: Longitud variable Campo de origen: Condición ColumnHidden: Falso ColumnOrder: Predeterminado ColumnWidth: 3528 DisplayControl: Cuadro de texto Orden de combinación: Español Posición ordinal: 3 Required: Falso Tabla de origen: t877AT_AccionesCodificadas		
Acción	Texto	255
AllowZeroLength: Falso Atributos: Longitud variable Campo de origen: Acción ColumnHidden: Falso ColumnOrder: Predeterminado ColumnWidth: Predeterminado DisplayControl: Cuadro de texto Orden de combinación: Español		

Cogest.mdb (c) EPA
 Tabla: t877AT_AccionesCodificadas

noviembre de 2000
 Página: 234

Posición ordinal:	4		
Required:	Falso		
Tabla de origen:	t877AT_AccionesCodificadas		
Argumento		Texto	255
AllowZeroLength:	Falso		
Atributos:	Longitud variable		
Campo de origen:	Argumento		
ColumnHidden:	Falso		
ColumnOrder:	Predeterminado		
ColumnWidth:	Predeterminado		
DisplayControl:	Cuadro de texto		
Orden de combinación:	Español		
Posición ordinal:	5		
Required:	Falso		
Tabla de origen:	t877AT_AccionesCodificadas		

Permisos de usuario

admin

Permisos de grupo

Admins
 Users

Propiedades

ActivarOrden: Falso Def. actualizable: Verdadero
 Descripción: Datos de la Central de Balances del Banco de España Fecha de creación: 11/4/00 19.53.25
 RecordCount: 10 Última actualización: 26/10/00 11.16.13

Columnas

Nombre	Tipo	Tamaño
BE_Aut	Número (largo)	4
AllowZeroLength:	Falso	
Atributos:	Tamaño fijo; Autoincremento	
Campo de origen:	BE_Aut	
ColumnHidden:	Falso	
ColumnOrder:	1	
ColumnWidth:	Predeterminado	
Orden de combinación:	Español	
Posición ordinal:	0	
Required:	Falso	
Tabla de origen:	t902BE_BancoEspaña	
BE_Fechalmput	Fecha/Hora	8
AllowZeroLength:	Falso	
Atributos:	Tamaño fijo	
Campo de origen:	BE_Fechalmput	
ColumnHidden:	Falso	
ColumnOrder:	Predeterminado	
ColumnWidth:	Predeterminado	
Orden de combinación:	Español	
Posición ordinal:	1	
Required:	Falso	
Tabla de origen:	t902BE_BancoEspaña	
Valor predeterminado:	Date()	
BE_Año	Número (entero)	2
AllowZeroLength:	Falso	
Atributos:	Tamaño fijo	
Campo de origen:	BE_Año	
ColumnHidden:	Falso	
ColumnOrder:	Predeterminado	
ColumnWidth:	Predeterminado	
DisplayControl:	Cuadro de texto	
Lugares decimales:	Automático	
Orden de combinación:	Español	
Posición ordinal:	2	
Required:	Falso	
Tabla de origen:	t902BE_BancoEspaña	
Valor predeterminado:	0	
BE_Empleados	Número (largo)	4
AllowZeroLength:	Falso	
Atributos:	Tamaño fijo	
Campo de origen:	BE_Empleados	
ColumnHidden:	Falso	
ColumnOrder:	Predeterminado	

Cogest.mdb (c) EPA
 Tabla: t902BE_BancoEspaña

noviembre de 2000
 Página: 236

ColumnWidth:	Predeterminado		
DisplayControl:	Cuadro de texto		
Lugares decimales:	Automático		
Orden de combinación:	Español		
Posición ordinal:	3		
Required:	Falso		
Tabla de origen:	t902BE_BancoEspaña		
Valor predeterminado:	0		
BE_Empresas		Número (largo)	4
AllowZeroLength:	Falso		
Atributos:	Tamaño fijo		
Campo de origen:	BE_Empresas		
ColumnHidden:	Falso		
ColumnOrder:	Predeterminado		
ColumnWidth:	Predeterminado		
DisplayControl:	Cuadro de texto		
Lugares decimales:	Automático		
Orden de combinación:	Español		
Posición ordinal:	4		
Required:	Falso		
Tabla de origen:	t902BE_BancoEspaña		
Valor predeterminado:	0		
BER_101_CifraNegocios		Número (largo)	4
AllowZeroLength:	Falso		
Atributos:	Tamaño fijo		
Campo de origen:	BER_101_CifraNegocios		
ColumnHidden:	Falso		
ColumnOrder:	Predeterminado		
ColumnWidth:	Predeterminado		
DisplayControl:	Cuadro de texto		
Lugares decimales:	Automático		
Orden de combinación:	Español		
Posición ordinal:	5		
Required:	Falso		
Tabla de origen:	t902BE_BancoEspaña		
Valor predeterminado:	0		
BER_102_OtrosIngresos		Número (largo)	4
AllowZeroLength:	Falso		
Atributos:	Tamaño fijo		
Campo de origen:	BER_102_OtrosIngresos		
ColumnHidden:	Falso		
ColumnOrder:	Predeterminado		
ColumnWidth:	Predeterminado		
DisplayControl:	Cuadro de texto		
Lugares decimales:	Automático		
Orden de combinación:	Español		
Posición ordinal:	6		
Required:	Falso		
Tabla de origen:	t902BE_BancoEspaña		
Valor predeterminado:	0		
BER_103_ConsMercad		Número (largo)	4
AllowZeroLength:	Falso		
Atributos:	Tamaño fijo		
Campo de origen:	BER_103_ConsMercad		
ColumnHidden:	Falso		

Cogest.mdb (c) EPA
 Tabla: t902BE_BancoEspaña

noviembre de 2000
 Página: 237

ColumnOrder:	Predeterminado		
ColumnWidth:	Predeterminado		
DisplayControl:	Cuadro de texto		
Lugares decimales:	Automático		
Orden de combinación:	Español		
Posición ordinal:	7		
Required:	Falso		
Tabla de origen:	t902BE_BancoEspaña		
Valor predeterminado:	0		
BER_204_ConsExpl		Número (largo)	4
AllowZeroLength:	Falso		
Atributos:	Tamaño fijo		
Campo de origen:	BER_204_ConsExpl		
ColumnHidden:	Falso		
ColumnOrder:	Predeterminado		
ColumnWidth:	Predeterminado		
DisplayControl:	Cuadro de texto		
Lugares decimales:	Automático		
Orden de combinación:	Español		
Posición ordinal:	8		
Required:	Falso		
Tabla de origen:	t902BE_BancoEspaña		
Valor predeterminado:	0		
BER_205_OtrosGastos		Número (largo)	4
AllowZeroLength:	Falso		
Atributos:	Tamaño fijo		
Campo de origen:	BER_205_OtrosGastos		
ColumnHidden:	Falso		
ColumnOrder:	Predeterminado		
ColumnWidth:	Predeterminado		
DisplayControl:	Cuadro de texto		
Lugares decimales:	Automático		
Orden de combinación:	Español		
Posición ordinal:	9		
Required:	Falso		
Tabla de origen:	t902BE_BancoEspaña		
Valor predeterminado:	0		
BER_306_GastosPersonal		Número (largo)	4
AllowZeroLength:	Falso		
Atributos:	Tamaño fijo		
Campo de origen:	BER_306_GastosPersonal		
ColumnHidden:	Falso		
ColumnOrder:	Predeterminado		
ColumnWidth:	Predeterminado		
DisplayControl:	Cuadro de texto		
Lugares decimales:	Automático		
Orden de combinación:	Español		
Posición ordinal:	10		
Required:	Falso		
Tabla de origen:	t902BE_BancoEspaña		
Valor predeterminado:	0		
BER_407_Dotaciones		Número (largo)	4
AllowZeroLength:	Falso		
Atributos:	Tamaño fijo		
Campo de origen:	BER_407_Dotaciones		

Cogest.mdb (c) EPA
 Tabla: t902BE_BancoEspaña

noviembre de 2000
 Página: 238

ColumnHidden:	Falso		
ColumnOrder:	Predeterminado		
ColumnWidth:	Predeterminado		
DisplayControl:	Cuadro de texto		
Lugares decimales:	Automático		
Orden de combinación:	Español		
Posición ordinal:	11		
Required:	Falso		
Tabla de origen:	t902BE_BancoEspaña		
Valor predeterminado:	0		
BER_408_GastosFinanc		Número (largo)	4
AllowZeroLength:	Falso		
Atributos:	Tamaño fijo		
Campo de origen:	BER_408_GastosFinanc		
ColumnHidden:	Falso		
ColumnOrder:	Predeterminado		
ColumnWidth:	Predeterminado		
DisplayControl:	Cuadro de texto		
Lugares decimales:	Automático		
Orden de combinación:	Español		
Posición ordinal:	12		
Required:	Falso		
Tabla de origen:	t902BE_BancoEspaña		
Valor predeterminado:	0		
BER_409_IngresosFinanc		Número (largo)	4
AllowZeroLength:	Falso		
Atributos:	Tamaño fijo		
Campo de origen:	BER_409_IngresosFinanc		
ColumnHidden:	Falso		
ColumnOrder:	Predeterminado		
ColumnWidth:	Predeterminado		
DisplayControl:	Cuadro de texto		
Lugares decimales:	Automático		
Orden de combinación:	Español		
Posición ordinal:	13		
Required:	Falso		
Tabla de origen:	t902BE_BancoEspaña		
Valor predeterminado:	0		
BER_510_IngGastExtraor		Número (largo)	4
AllowZeroLength:	Falso		
Atributos:	Tamaño fijo		
Campo de origen:	BER_510_IngGastExtraor		
ColumnHidden:	Falso		
ColumnOrder:	Predeterminado		
ColumnWidth:	Predeterminado		
DisplayControl:	Cuadro de texto		
Lugares decimales:	Automático		
Orden de combinación:	Español		
Posición ordinal:	14		
Required:	Falso		
Tabla de origen:	t902BE_BancoEspaña		
Valor predeterminado:	0		
BER_511_OtrosResult		Número (largo)	4
AllowZeroLength:	Falso		
Atributos:	Tamaño fijo		

Cogest.mdb (c) EPA
 Tabla: t902BE_BancoEspaña

noviembre de 2000
 Página: 239

Campo de origen: ColumnHidden: ColumnOrder: ColumnWidth: DisplayControl: Lugares decimales: Orden de combinación: Posición ordinal: Required: Tabla de origen: Valor predeterminado:	BER_511_OtrosResult Falso Predeterminado Predeterminado Cuadro de texto Automático Español 15 Falso t902BE_BancoEspaña 0		
BER_512_ImptoBenef		Número (largo)	4
AllowZeroLength: Atributos: Campo de origen: ColumnHidden: ColumnOrder: ColumnWidth: DisplayControl: Lugares decimales: Orden de combinación: Posición ordinal: Required: Tabla de origen: Valor predeterminado:	Falso Tamaño fijo BER_512_ImptoBenef Falso Predeterminado Predeterminado Cuadro de texto Automático Español 16 Falso t902BE_BancoEspaña 0		
BER_613_OtrosGtosIngresos		Número (largo)	4
AllowZeroLength: Atributos: Campo de origen: ColumnHidden: ColumnOrder: ColumnWidth: DisplayControl: Lugares decimales: Orden de combinación: Posición ordinal: Required: Tabla de origen: Valor predeterminado:	Falso Tamaño fijo BER_613_OtrosGtosIngresos Falso Predeterminado Predeterminado Cuadro de texto Automático Español 17 Falso t902BE_BancoEspaña 0		
BER_614_Ajustes		Número (largo)	4
AllowZeroLength: Atributos: Campo de origen: ColumnHidden: ColumnOrder: ColumnWidth: DisplayControl: Lugares decimales: Orden de combinación: Posición ordinal: Required: Tabla de origen: Valor predeterminado:	Falso Tamaño fijo BER_614_Ajustes Falso Predeterminado Predeterminado Cuadro de texto Automático Español 18 Falso t902BE_BancoEspaña 0		
BER_715_Dividendos		Número (largo)	4
AllowZeroLength:	Falso		

Cogest.mdb (c) EPA
 Tabla: t902BE_BancoEspaña

noviembre de 2000
 Página: 240

Atributos: Campo de origen: ColumnHidden: ColumnOrder: ColumnWidth: DisplayControl: Lugares decimales: Orden de combinación: Posición ordinal: Required: Tabla de origen: Valor predeterminado:	Tamaño fijo BER_715_Dividendos Falso Predeterminado Predeterminado Cuadro de texto Automático Español 19 Falso t902BE_BancoEspaña 0		
BER_101EE_CifraNegocios		Número (largo)	4
AllowZeroLength: Atributos: Campo de origen: ColumnHidden: ColumnOrder: ColumnWidth: DisplayControl: Lugares decimales: Orden de combinación: Posición ordinal: Required: Tabla de origen: Valor predeterminado:	Falso Tamaño fijo BER_101EE_CifraNegocios Falso Predeterminado 2796 Cuadro de texto Automático Español 20 Falso t902BE_BancoEspaña 0		
BER_102EE_OtrosIngresos		Número (largo)	4
AllowZeroLength: Atributos: Campo de origen: ColumnHidden: ColumnOrder: ColumnWidth: DisplayControl: Lugares decimales: Orden de combinación: Posición ordinal: Required: Tabla de origen: Valor predeterminado:	Falso Tamaño fijo BER_102EE_OtrosIngresos Falso Predeterminado 2376 Cuadro de texto Automático Español 21 Falso t902BE_BancoEspaña 0		
BER_103EE_ConsMercad		Número (largo)	4
AllowZeroLength: Atributos: Campo de origen: ColumnHidden: ColumnOrder: ColumnWidth: DisplayControl: Lugares decimales: Orden de combinación: Posición ordinal: Required: Tabla de origen: Valor predeterminado:	Falso Tamaño fijo BER_103EE_ConsMercad Falso Predeterminado Predeterminado Cuadro de texto Automático Español 22 Falso t902BE_BancoEspaña 0		
BER_204EE_ConsExpl		Número (largo)	4

Cogest.mdb (c) EPA
 Tabla: t902BE_BancoEspaña

noviembre de 2000
 Página: 241

AllowZeroLength:	Falso		
Atributos:	Tamaño fijo		
Campo de origen:	BER_204EE_ConsExpl		
ColumnHidden:	Falso		
ColumnOrder:	Predeterminado		
ColumnWidth:	Predeterminado		
DisplayControl:	Cuadro de texto		
Lugares decimales:	Automático		
Orden de combinación:	Español		
Posición ordinal:	23		
Required:	Falso		
Tabla de origen:	t902BE_BancoEspaña		
Valor predeterminado:	0		
BER_205EE_OtrosGastos		Número (largo)	4
AllowZeroLength:	Falso		
Atributos:	Tamaño fijo		
Campo de origen:	BER_205EE_OtrosGastos		
ColumnHidden:	Falso		
ColumnOrder:	Predeterminado		
ColumnWidth:	Predeterminado		
DisplayControl:	Cuadro de texto		
Lugares decimales:	Automático		
Orden de combinación:	Español		
Posición ordinal:	24		
Required:	Falso		
Tabla de origen:	t902BE_BancoEspaña		
Valor predeterminado:	0		
BER_306EE_GastosPersonal		Número (largo)	4
AllowZeroLength:	Falso		
Atributos:	Tamaño fijo		
Campo de origen:	BER_306EE_GastosPersonal		
ColumnHidden:	Falso		
ColumnOrder:	Predeterminado		
ColumnWidth:	Predeterminado		
DisplayControl:	Cuadro de texto		
Lugares decimales:	Automático		
Orden de combinación:	Español		
Posición ordinal:	25		
Required:	Falso		
Tabla de origen:	t902BE_BancoEspaña		
Valor predeterminado:	0		
BER_407EE_Dotaciones		Número (largo)	4
AllowZeroLength:	Falso		
Atributos:	Tamaño fijo		
Campo de origen:	BER_407EE_Dotaciones		
ColumnHidden:	Falso		
ColumnOrder:	Predeterminado		
ColumnWidth:	Predeterminado		
DisplayControl:	Cuadro de texto		
Lugares decimales:	Automático		
Orden de combinación:	Español		
Posición ordinal:	26		
Required:	Falso		
Tabla de origen:	t902BE_BancoEspaña		
Valor predeterminado:	0		

Cogest.mdb (c) EPA
 Tabla: t902BE_BancoEspaña

noviembre de 2000
 Página: 242

BER_408EE_GastosFinanc	Número (largo)	4
AllowZeroLength:	Falso	
Atributos:	Tamaño fijo	
Campo de origen:	BER_408EE_GastosFinanc	
ColumnHidden:	Falso	
ColumnOrder:	Predeterminado	
ColumnWidth:	Predeterminado	
DisplayControl:	Cuadro de texto	
Lugares decimales:	Automático	
Orden de combinación:	Español	
Posición ordinal:	27	
Required:	Falso	
Tabla de origen:	t902BE_BancoEspaña	
Valor predeterminado:	0	
BER_409EE_IngresosFinanc	Número (largo)	4
AllowZeroLength:	Falso	
Atributos:	Tamaño fijo	
Campo de origen:	BER_409EE_IngresosFinanc	
ColumnHidden:	Falso	
ColumnOrder:	Predeterminado	
ColumnWidth:	Predeterminado	
DisplayControl:	Cuadro de texto	
Lugares decimales:	Automático	
Orden de combinación:	Español	
Posición ordinal:	28	
Required:	Falso	
Tabla de origen:	t902BE_BancoEspaña	
Valor predeterminado:	0	
BER_510EE_IngGastExtraor	Número (largo)	4
AllowZeroLength:	Falso	
Atributos:	Tamaño fijo	
Campo de origen:	BER_510EE_IngGastExtraor	
ColumnHidden:	Falso	
ColumnOrder:	Predeterminado	
ColumnWidth:	Predeterminado	
DisplayControl:	Cuadro de texto	
Lugares decimales:	Automático	
Orden de combinación:	Español	
Posición ordinal:	29	
Required:	Falso	
Tabla de origen:	t902BE_BancoEspaña	
Valor predeterminado:	0	
BER_511EE_OtrosResult	Número (largo)	4
AllowZeroLength:	Falso	
Atributos:	Tamaño fijo	
Campo de origen:	BER_511EE_OtrosResult	
ColumnHidden:	Falso	
ColumnOrder:	Predeterminado	
ColumnWidth:	Predeterminado	
DisplayControl:	Cuadro de texto	
Lugares decimales:	Automático	
Orden de combinación:	Español	
Posición ordinal:	30	
Required:	Falso	
Tabla de origen:	t902BE_BancoEspaña	
Valor predeterminado:	0	

Cogest.mdb (c) EPA
 Tabla: t902BE_BancoEspaña

noviembre de 2000
 Página: 243

BER_512EE_ImptoBenef	Número (largo)	4
AllowZeroLength:	Falso	
Atributos:	Tamaño fijo	
Campo de origen:	BER_512EE_ImptoBenef	
ColumnHidden:	Falso	
ColumnOrder:	Predeterminado	
ColumnWidth:	Predeterminado	
DisplayControl:	Cuadro de texto	
Lugares decimales:	Automático	
Orden de combinación:	Español	
Posición ordinal:	31	
Required:	Falso	
Tabla de origen:	t902BE_BancoEspaña	
Valor predeterminado:	0	
BER_613EE_OtrosGtosIngresos	Número (largo)	4
AllowZeroLength:	Falso	
Atributos:	Tamaño fijo	
Campo de origen:	BER_613EE_OtrosGtosIngresos	
ColumnHidden:	Falso	
ColumnOrder:	Predeterminado	
ColumnWidth:	Predeterminado	
DisplayControl:	Cuadro de texto	
Lugares decimales:	Automático	
Orden de combinación:	Español	
Posición ordinal:	32	
Required:	Falso	
Tabla de origen:	t902BE_BancoEspaña	
Valor predeterminado:	0	
BER_614EE_Ajustes	Número (largo)	4
AllowZeroLength:	Falso	
Atributos:	Tamaño fijo	
Campo de origen:	BER_614EE_Ajustes	
ColumnHidden:	Falso	
ColumnOrder:	Predeterminado	
ColumnWidth:	Predeterminado	
DisplayControl:	Cuadro de texto	
Lugares decimales:	Automático	
Orden de combinación:	Español	
Posición ordinal:	33	
Required:	Falso	
Tabla de origen:	t902BE_BancoEspaña	
Valor predeterminado:	0	
BER_715EE_Dividendos	Número (largo)	4
AllowZeroLength:	Falso	
Atributos:	Tamaño fijo	
Campo de origen:	BER_715EE_Dividendos	
ColumnHidden:	Falso	
ColumnOrder:	Predeterminado	
ColumnWidth:	Predeterminado	
DisplayControl:	Cuadro de texto	
Lugares decimales:	Automático	
Orden de combinación:	Español	
Posición ordinal:	34	
Required:	Falso	
Tabla de origen:	t902BE_BancoEspaña	
Valor predeterminado:	0	

Cogest.mdb (c) EPA
 Tabla: t902BE_BancoEspaña

noviembre de 2000
 Página: 244

BER_101EA_CifraNegocios	Número (largo)	4
AllowZeroLength:	Falso	
Atributos:	Tamaño fijo	
Campo de origen:	BER_101EA_CifraNegocios	
ColumnHidden:	Falso	
ColumnOrder:	Predeterminado	
ColumnWidth:	Predeterminado	
DisplayControl:	Cuadro de texto	
Lugares decimales:	Automático	
Orden de combinación:	Español	
Posición ordinal:	35	
Required:	Falso	
Tabla de origen:	t902BE_BancoEspaña	
Valor predeterminado:	0	
BER_102EA_OtrosIngresos	Número (largo)	4
AllowZeroLength:	Falso	
Atributos:	Tamaño fijo	
Campo de origen:	BER_102EA_OtrosIngresos	
ColumnHidden:	Falso	
ColumnOrder:	Predeterminado	
ColumnWidth:	Predeterminado	
DisplayControl:	Cuadro de texto	
Lugares decimales:	Automático	
Orden de combinación:	Español	
Posición ordinal:	36	
Required:	Falso	
Tabla de origen:	t902BE_BancoEspaña	
Valor predeterminado:	0	
BER_103EA_ConsMercad	Número (largo)	4
AllowZeroLength:	Falso	
Atributos:	Tamaño fijo	
Campo de origen:	BER_103EA_ConsMercad	
ColumnHidden:	Falso	
ColumnOrder:	Predeterminado	
ColumnWidth:	Predeterminado	
DisplayControl:	Cuadro de texto	
Lugares decimales:	Automático	
Orden de combinación:	Español	
Posición ordinal:	37	
Required:	Falso	
Tabla de origen:	t902BE_BancoEspaña	
Valor predeterminado:	0	
BER_204EA_ConsExpl	Número (largo)	4
AllowZeroLength:	Falso	
Atributos:	Tamaño fijo	
Campo de origen:	BER_204EA_ConsExpl	
ColumnHidden:	Falso	
ColumnOrder:	Predeterminado	
ColumnWidth:	2964	
DisplayControl:	Cuadro de texto	
Lugares decimales:	Automático	
Orden de combinación:	Español	
Posición ordinal:	38	
Required:	Falso	
Tabla de origen:	t902BE_BancoEspaña	
Valor predeterminado:	0	

Cogest.mdb (c) EPA
 Tabla: t902BE_BancoEspaña

noviembre de 2000
 Página: 245

BER_205EA_OtrosGastos	Número (largo)	4
AllowZeroLength:	Falso	
Atributos:	Tamaño fijo	
Campo de origen:	BER_205EA_OtrosGastos	
ColumnHidden:	Falso	
ColumnOrder:	Predeterminado	
ColumnWidth:	Predeterminado	
DisplayControl:	Cuadro de texto	
Lugares decimales:	Automático	
Orden de combinación:	Español	
Posición ordinal:	39	
Required:	Falso	
Tabla de origen:	t902BE_BancoEspaña	
Valor predeterminado:	0	
BER_306EA_GastosPersonal	Número (largo)	4
AllowZeroLength:	Falso	
Atributos:	Tamaño fijo	
Campo de origen:	BER_306EA_GastosPersonal	
ColumnHidden:	Falso	
ColumnOrder:	Predeterminado	
ColumnWidth:	Predeterminado	
DisplayControl:	Cuadro de texto	
Lugares decimales:	Automático	
Orden de combinación:	Español	
Posición ordinal:	40	
Required:	Falso	
Tabla de origen:	t902BE_BancoEspaña	
Valor predeterminado:	0	
BER_407EA_Dotaciones	Número (largo)	4
AllowZeroLength:	Falso	
Atributos:	Tamaño fijo	
Campo de origen:	BER_407EA_Dotaciones	
ColumnHidden:	Falso	
ColumnOrder:	Predeterminado	
ColumnWidth:	Predeterminado	
DisplayControl:	Cuadro de texto	
Lugares decimales:	Automático	
Orden de combinación:	Español	
Posición ordinal:	41	
Required:	Falso	
Tabla de origen:	t902BE_BancoEspaña	
Valor predeterminado:	0	
BER_408EA_GastosFinanc	Número (largo)	4
AllowZeroLength:	Falso	
Atributos:	Tamaño fijo	
Campo de origen:	BER_408EA_GastosFinanc	
ColumnHidden:	Falso	
ColumnOrder:	Predeterminado	
ColumnWidth:	Predeterminado	
DisplayControl:	Cuadro de texto	
Lugares decimales:	Automático	
Orden de combinación:	Español	
Posición ordinal:	42	
Required:	Falso	
Tabla de origen:	t902BE_BancoEspaña	
Valor predeterminado:	0	

Cogest.mdb (c) EPA
 Tabla: t902BE_BancoEspaña

noviembre de 2000
 Página: 246

BER_409EA_IngresosFinanc	Número (largo)	4
AllowZeroLength:	Falso	
Atributos:	Tamaño fijo	
Campo de origen:	BER_409EA_IngresosFinanc	
ColumnHidden:	Falso	
ColumnOrder:	Predeterminado	
ColumnWidth:	Predeterminado	
DisplayControl:	Cuadro de texto	
Lugares decimales:	Automático	
Orden de combinación:	Español	
Posición ordinal:	43	
Required:	Falso	
Tabla de origen:	t902BE_BancoEspaña	
Valor predeterminado:	0	
BER_510EA_IngGastExtraor	Número (largo)	4
AllowZeroLength:	Falso	
Atributos:	Tamaño fijo	
Campo de origen:	BER_510EA_IngGastExtraor	
ColumnHidden:	Falso	
ColumnOrder:	Predeterminado	
ColumnWidth:	Predeterminado	
DisplayControl:	Cuadro de texto	
Lugares decimales:	Automático	
Orden de combinación:	Español	
Posición ordinal:	44	
Required:	Falso	
Tabla de origen:	t902BE_BancoEspaña	
Valor predeterminado:	0	
BER_511EA_OtrosResult	Número (largo)	4
AllowZeroLength:	Falso	
Atributos:	Tamaño fijo	
Campo de origen:	BER_511EA_OtrosResult	
ColumnHidden:	Falso	
ColumnOrder:	Predeterminado	
ColumnWidth:	Predeterminado	
DisplayControl:	Cuadro de texto	
Lugares decimales:	Automático	
Orden de combinación:	Español	
Posición ordinal:	45	
Required:	Falso	
Tabla de origen:	t902BE_BancoEspaña	
Valor predeterminado:	0	
BER_512EA_ImptoBenef	Número (largo)	4
AllowZeroLength:	Falso	
Atributos:	Tamaño fijo	
Campo de origen:	BER_512EA_ImptoBenef	
ColumnHidden:	Falso	
ColumnOrder:	Predeterminado	
ColumnWidth:	Predeterminado	
DisplayControl:	Cuadro de texto	
Lugares decimales:	Automático	
Orden de combinación:	Español	
Posición ordinal:	46	
Required:	Falso	
Tabla de origen:	t902BE_BancoEspaña	
Valor predeterminado:	0	

Cogest.mdb (c) EPA
 Tabla: t902BE_BancoEspaña

noviembre de 2000
 Página: 247

BER_613EA_OtrosGtosIngresos	Número (largo)	4
AllowZeroLength:	Falso	
Atributos:	Tamaño fijo	
Campo de origen:	BER_613EA_OtrosGtosIngresos	
ColumnHidden:	Falso	
ColumnOrder:	Predeterminado	
ColumnWidth:	Predeterminado	
DisplayControl:	Cuadro de texto	
Lugares decimales:	Automático	
Orden de combinación:	Español	
Posición ordinal:	47	
Required:	Falso	
Tabla de origen:	t902BE_BancoEspaña	
Valor predeterminado:	0	
BER_614EA_Ajustes	Número (largo)	4
AllowZeroLength:	Falso	
Atributos:	Tamaño fijo	
Campo de origen:	BER_614EA_Ajustes	
ColumnHidden:	Falso	
ColumnOrder:	Predeterminado	
ColumnWidth:	Predeterminado	
DisplayControl:	Cuadro de texto	
Lugares decimales:	Automático	
Orden de combinación:	Español	
Posición ordinal:	48	
Required:	Falso	
Tabla de origen:	t902BE_BancoEspaña	
Valor predeterminado:	0	
BER_715EA_Dividendos	Número (largo)	4
AllowZeroLength:	Falso	
Atributos:	Tamaño fijo	
Campo de origen:	BER_715EA_Dividendos	
ColumnHidden:	Falso	
ColumnOrder:	Predeterminado	
ColumnWidth:	2265	
DisplayControl:	Cuadro de texto	
Lugares decimales:	Automático	
Orden de combinación:	Español	
Posición ordinal:	49	
Required:	Falso	
Tabla de origen:	t902BE_BancoEspaña	
Valor predeterminado:	0	
BEB_11_InmovInmaterial	Número (largo)	4
AllowZeroLength:	Falso	
Atributos:	Tamaño fijo	
Campo de origen:	BEB_11_InmovInmaterial	
ColumnHidden:	Falso	
ColumnOrder:	Predeterminado	
ColumnWidth:	3150	
DisplayControl:	Cuadro de texto	
Lugares decimales:	Automático	
Orden de combinación:	Español	
Posición ordinal:	50	
Required:	Falso	
Tabla de origen:	t902BE_BancoEspaña	
Valor predeterminado:	0	

Cogest.mdb (c) EPA
 Tabla: t902BE_BancoEspaña

noviembre de 2000
 Página: 248

BEB_12_InmovMaterial		Número (largo)	4
AllowZeroLength:	Falso		
Atributos:	Tamaño fijo		
Campo de origen:	BEB_12_InmovMaterial		
ColumnHidden:	Falso		
ColumnOrder:	Predeterminado		
ColumnWidth:	3225		
DisplayControl:	Cuadro de texto		
Lugares decimales:	Automático		
Orden de combinación:	Español		
Posición ordinal:	51		
Required:	Falso		
Tabla de origen:	t902BE_BancoEspaña		
Valor predeterminado:	0		
BEB_13_InmovFinanc		Número (largo)	4
AllowZeroLength:	Falso		
Atributos:	Tamaño fijo		
Campo de origen:	BEB_13_InmovFinanc		
ColumnHidden:	Falso		
ColumnOrder:	Predeterminado		
ColumnWidth:	Predeterminado		
DisplayControl:	Cuadro de texto		
Lugares decimales:	Automático		
Orden de combinación:	Español		
Posición ordinal:	52		
Required:	Falso		
Tabla de origen:	t902BE_BancoEspaña		
Valor predeterminado:	0		
BEB_14_GastosçAmort		Número (largo)	4
AllowZeroLength:	Falso		
Atributos:	Tamaño fijo		
Campo de origen:	BEB_14_GastosçAmort		
ColumnHidden:	Falso		
ColumnOrder:	Predeterminado		
ColumnWidth:	Predeterminado		
DisplayControl:	Cuadro de texto		
Lugares decimales:	Automático		
Orden de combinación:	Español		
Posición ordinal:	53		
Required:	Falso		
Tabla de origen:	t902BE_BancoEspaña		
Valor predeterminado:	0		
BEB_21_Existencias		Número (largo)	4
AllowZeroLength:	Falso		
Atributos:	Tamaño fijo		
Campo de origen:	BEB_21_Existencias		
ColumnHidden:	Falso		
ColumnOrder:	Predeterminado		
ColumnWidth:	Predeterminado		
DisplayControl:	Cuadro de texto		
Lugares decimales:	Automático		
Orden de combinación:	Español		
Posición ordinal:	54		
Required:	Falso		
Tabla de origen:	t902BE_BancoEspaña		
Valor predeterminado:	0		

Cogest.mdb (c) EPA
 Tabla: t902BE_BancoEspaña

noviembre de 2000
 Página: 249

BEB_22_Deudores		Número (largo)	4
AllowZeroLength:	Falso		
Atributos:	Tamaño fijo		
Campo de origen:	BEB_22_Deudores		
ColumnHidden:	Falso		
ColumnOrder:	Predeterminado		
ColumnWidth:	Predeterminado		
DisplayControl:	Cuadro de texto		
Lugares decimales:	Automático		
Orden de combinación:	Español		
Posición ordinal:	55		
Required:	Falso		
Tabla de origen:	t902BE_BancoEspaña		
Valor predeterminado:	0		
BEB_23_InverFinanTemp		Número (largo)	4
AllowZeroLength:	Falso		
Atributos:	Tamaño fijo		
Campo de origen:	BEB_23_InverFinanTemp		
ColumnHidden:	Falso		
ColumnOrder:	Predeterminado		
ColumnWidth:	Predeterminado		
DisplayControl:	Cuadro de texto		
Lugares decimales:	Automático		
Orden de combinación:	Español		
Posición ordinal:	56		
Required:	Falso		
Tabla de origen:	t902BE_BancoEspaña		
Valor predeterminado:	0		
BEB_24_Disponible		Número (largo)	4
AllowZeroLength:	Falso		
Atributos:	Tamaño fijo		
Campo de origen:	BEB_24_Disponible		
ColumnHidden:	Falso		
ColumnOrder:	Predeterminado		
ColumnWidth:	Predeterminado		
DisplayControl:	Cuadro de texto		
Lugares decimales:	Automático		
Orden de combinación:	Español		
Posición ordinal:	57		
Required:	Falso		
Tabla de origen:	t902BE_BancoEspaña		
Valor predeterminado:	0		
BEB_11_RecuPropios		Número (largo)	4
AllowZeroLength:	Falso		
Atributos:	Tamaño fijo		
Campo de origen:	BEB_11_RecuPropios		
ColumnHidden:	Falso		
ColumnOrder:	Predeterminado		
ColumnWidth:	2970		
DisplayControl:	Cuadro de texto		
Lugares decimales:	Automático		
Orden de combinación:	Español		
Posición ordinal:	58		
Required:	Falso		
Tabla de origen:	t902BE_BancoEspaña		
Valor predeterminado:	0		

Cogest.mdb (c) EPA
 Tabla: t902BE_BancoEspaña

noviembre de 2000
 Página: 250

BEB_12_ResAnteriores		Número (largo)	4
AllowZeroLength:	Falso		
Atributos:	Tamaño fijo		
Campo de origen:	BEB_12_ResAnteriores		
ColumnHidden:	Falso		
ColumnOrder:	Predeterminado		
ColumnWidth:	Predeterminado		
DisplayControl:	Cuadro de texto		
Lugares decimales:	Automático		
Orden de combinación:	Español		
Posición ordinal:	59		
Required:	Falso		
Tabla de origen:	t902BE_BancoEspaña		
Valor predeterminado:	0		
BEB_20_Provisiones		Número (largo)	4
AllowZeroLength:	Falso		
Atributos:	Tamaño fijo		
Campo de origen:	BEB_20_Provisiones		
ColumnHidden:	Falso		
ColumnOrder:	Predeterminado		
ColumnWidth:	Predeterminado		
DisplayControl:	Cuadro de texto		
Lugares decimales:	Automático		
Orden de combinación:	Español		
Posición ordinal:	60		
Required:	Falso		
Tabla de origen:	t902BE_BancoEspaña		
Valor predeterminado:	0		
BEB_31_FinancLargo		Número (largo)	4
AllowZeroLength:	Falso		
Atributos:	Tamaño fijo		
Campo de origen:	BEB_31_FinancLargo		
ColumnHidden:	Falso		
ColumnOrder:	Predeterminado		
ColumnWidth:	Predeterminado		
DisplayControl:	Cuadro de texto		
Lugares decimales:	Automático		
Orden de combinación:	Español		
Posición ordinal:	61		
Required:	Falso		
Tabla de origen:	t902BE_BancoEspaña		
Valor predeterminado:	0		
BEB_32_OtraFinancLargo		Número (largo)	4
AllowZeroLength:	Falso		
Atributos:	Tamaño fijo		
Campo de origen:	BEB_32_OtraFinancLargo		
ColumnHidden:	Falso		
ColumnOrder:	Predeterminado		
ColumnWidth:	Predeterminado		
DisplayControl:	Cuadro de texto		
Lugares decimales:	Automático		
Orden de combinación:	Español		
Posición ordinal:	62		
Required:	Falso		
Tabla de origen:	t902BE_BancoEspaña		
Valor predeterminado:	0		

Cogest.mdb (c) EPA
 Tabla: t902BE_BancoEspaña

noviembre de 2000
 Página: 251

BEB_41_FinancCreditCorto		Número (largo)	4
AllowZeroLength:	Falso		
Atributos:	Tamaño fijo		
Campo de origen:	BEB_41_FinancCreditCorto		
ColumnHidden:	Falso		
ColumnOrder:	Predeterminado		
ColumnWidth:	Predeterminado		
DisplayControl:	Cuadro de texto		
Lugares decimales:	Automático		
Orden de combinación:	Español		
Posición ordinal:	63		
Required:	Falso		
Tabla de origen:	t902BE_BancoEspaña		
Valor predeterminado:	0		
BEB_42_OtraFinanCorto		Número (largo)	4
AllowZeroLength:	Falso		
Atributos:	Tamaño fijo		
Campo de origen:	BEB_42_OtraFinanCorto		
ColumnHidden:	Falso		
ColumnOrder:	Predeterminado		
ColumnWidth:	Predeterminado		
DisplayControl:	Cuadro de texto		
Lugares decimales:	Automático		
Orden de combinación:	Español		
Posición ordinal:	64		
Required:	Falso		
Tabla de origen:	t902BE_BancoEspaña		
Valor predeterminado:	0		
BEB_43_Proveedores		Número (largo)	4
AllowZeroLength:	Falso		
Atributos:	Tamaño fijo		
Campo de origen:	BEB_43_Proveedores		
ColumnHidden:	Falso		
ColumnOrder:	Predeterminado		
ColumnWidth:	Predeterminado		
DisplayControl:	Cuadro de texto		
Lugares decimales:	Automático		
Orden de combinación:	Español		
Posición ordinal:	65		
Required:	Falso		
Tabla de origen:	t902BE_BancoEspaña		
Valor predeterminado:	0		
BEB_44_OtrosAcreed		Número (largo)	4
AllowZeroLength:	Falso		
Atributos:	Tamaño fijo		
Campo de origen:	BEB_44_OtrosAcreed		
ColumnHidden:	Falso		
ColumnOrder:	Predeterminado		
ColumnWidth:	Predeterminado		
DisplayControl:	Cuadro de texto		
Lugares decimales:	Automático		
Orden de combinación:	Español		
Posición ordinal:	66		
Required:	Falso		
Tabla de origen:	t902BE_BancoEspaña		
Valor predeterminado:	0		

Cogest.mdb (c) EPA
 Tabla: t902BE_BancoEspaña

noviembre de 2000
 Página: 252

BEB_51_DesComercial	Número (largo)	4
AllowZeroLength:	Falso	
Atributos:	Tamaño fijo	
Campo de origen:	BEB_51_DesComercial	
ColumnHidden:	Falso	
ColumnOrder:	Predeterminado	
ColumnWidth:	Predeterminado	
DisplayControl:	Cuadro de texto	
Lugares decimales:	Automático	
Orden de combinación:	Español	
Posición ordinal:	67	
Required:	Falso	
Tabla de origen:	t902BE_BancoEspaña	
Valor predeterminado:	0	
BEB_52_OtraFinancBancaria	Número (largo)	4
AllowZeroLength:	Falso	
Atributos:	Tamaño fijo	
Campo de origen:	BEB_52_OtraFinancBancaria	
ColumnHidden:	Falso	
ColumnOrder:	Predeterminado	
ColumnWidth:	Predeterminado	
DisplayControl:	Cuadro de texto	
Lugares decimales:	Automático	
Orden de combinación:	Español	
Posición ordinal:	68	
Required:	Falso	
Tabla de origen:	t902BE_BancoEspaña	
Valor predeterminado:	0	
BEP_11PE_EmpleadosFijos	Número (largo)	4
AllowZeroLength:	Falso	
Atributos:	Tamaño fijo	
Campo de origen:	BEP_11PE_EmpleadosFijos	
ColumnHidden:	Falso	
ColumnOrder:	Predeterminado	
ColumnWidth:	Predeterminado	
DisplayControl:	Cuadro de texto	
Lugares decimales:	Automático	
Orden de combinación:	Español	
Posición ordinal:	69	
Required:	Falso	
Tabla de origen:	t902BE_BancoEspaña	
Valor predeterminado:	0	
BEP_12PE_EmpleadosNoFijosV	Número (largo)	4
AllowZeroLength:	Falso	
Atributos:	Tamaño fijo	
Campo de origen:	BEP_12PE_EmpleadosNoFijosV	
ColumnHidden:	Falso	
ColumnOrder:	Predeterminado	
ColumnWidth:	Predeterminado	
DisplayControl:	Cuadro de texto	
Lugares decimales:	Automático	
Orden de combinación:	Español	
Posición ordinal:	70	
Required:	Falso	
Tabla de origen:	t902BE_BancoEspaña	
Valor predeterminado:	0	

Cogest.mdb (c) EPA
 Tabla: t902BE_BancoEspaña

noviembre de 2000
 Página: 253

BEP_21PE_Sueldos	Número (largo)	4
AllowZeroLength:	Falso	
Atributos:	Tamaño fijo	
Campo de origen:	BEP_21PE_Sueldos	
ColumnHidden:	Falso	
ColumnOrder:	Predeterminado	
ColumnWidth:	Predeterminado	
DisplayControl:	Cuadro de texto	
Lugares decimales:	Automático	
Orden de combinación:	Español	
Posición ordinal:	71	
Required:	Falso	
Tabla de origen:	t902BE_BancoEspaña	
Valor predeterminado:	0	
BEP_22PE_OtrosGastosPers	Número (largo)	4
AllowZeroLength:	Falso	
Atributos:	Tamaño fijo	
Campo de origen:	BEP_22PE_OtrosGastosPers	
ColumnHidden:	Falso	
ColumnOrder:	Predeterminado	
ColumnWidth:	Predeterminado	
DisplayControl:	Cuadro de texto	
Lugares decimales:	Automático	
Orden de combinación:	Español	
Posición ordinal:	72	
Required:	Falso	
Tabla de origen:	t902BE_BancoEspaña	
Valor predeterminado:	0	
BEP_31PE_GastPersTrabajador	Número (largo)	4
AllowZeroLength:	Falso	
Atributos:	Tamaño fijo	
Campo de origen:	BEP_31PE_GastPersTrabajador	
ColumnHidden:	Falso	
ColumnOrder:	Predeterminado	
ColumnWidth:	Predeterminado	
DisplayControl:	Cuadro de texto	
Lugares decimales:	Automático	
Orden de combinación:	Español	
Posición ordinal:	73	
Required:	Falso	
Tabla de origen:	t902BE_BancoEspaña	
Valor predeterminado:	0	
BEP_32PE_SueldosTrabajador	Número (largo)	4
AllowZeroLength:	Falso	
Atributos:	Tamaño fijo	
Campo de origen:	BEP_32PE_SueldosTrabajador	
ColumnHidden:	Falso	
ColumnOrder:	Predeterminado	
ColumnWidth:	Predeterminado	
DisplayControl:	Cuadro de texto	
Lugares decimales:	Automático	
Orden de combinación:	Español	
Posición ordinal:	74	
Required:	Falso	
Tabla de origen:	t902BE_BancoEspaña	
Valor predeterminado:	0	

Cogest.mdb (c) EPA
 Tabla: t902BE_BancoEspaña

noviembre de 2000
 Página: 254

BEP_11PA_EmpleadosFijos	Número (largo)	4
AllowZeroLength:	Falso	
Atributos:	Tamaño fijo	
Campo de origen:	BEP_11PA_EmpleadosFijos	
ColumnHidden:	Falso	
ColumnOrder:	Predeterminado	
ColumnWidth:	Predeterminado	
DisplayControl:	Cuadro de texto	
Lugares decimales:	Automático	
Orden de combinación:	Español	
Posición ordinal:	75	
Required:	Falso	
Tabla de origen:	t902BE_BancoEspaña	
Valor predeterminado:	0	
BEP_12PA_EmpleadosNoFijosV	Número (largo)	4
AllowZeroLength:	Falso	
Atributos:	Tamaño fijo	
Campo de origen:	BEP_12PA_EmpleadosNoFijosV	
ColumnHidden:	Falso	
ColumnOrder:	Predeterminado	
ColumnWidth:	Predeterminado	
DisplayControl:	Cuadro de texto	
Lugares decimales:	Automático	
Orden de combinación:	Español	
Posición ordinal:	76	
Required:	Falso	
Tabla de origen:	t902BE_BancoEspaña	
Valor predeterminado:	0	
BEP_21PA_Sueldos	Número (largo)	4
AllowZeroLength:	Falso	
Atributos:	Tamaño fijo	
Campo de origen:	BEP_21PA_Sueldos	
ColumnHidden:	Falso	
ColumnOrder:	Predeterminado	
ColumnWidth:	Predeterminado	
DisplayControl:	Cuadro de texto	
Lugares decimales:	Automático	
Orden de combinación:	Español	
Posición ordinal:	77	
Required:	Falso	
Tabla de origen:	t902BE_BancoEspaña	
Valor predeterminado:	0	
BEP_22PA_OtrosGastosPers	Número (largo)	4
AllowZeroLength:	Falso	
Atributos:	Tamaño fijo	
Campo de origen:	BEP_22PA_OtrosGastosPers	
ColumnHidden:	Falso	
ColumnOrder:	Predeterminado	
ColumnWidth:	Predeterminado	
DisplayControl:	Cuadro de texto	
Lugares decimales:	Automático	
Orden de combinación:	Español	
Posición ordinal:	78	
Required:	Falso	
Tabla de origen:	t902BE_BancoEspaña	
Valor predeterminado:	0	

Cogest.mdb (c) EPA
 Tabla: t902BE_BancoEspaña

noviembre de 2000
 Página: 255

BEP_31PA_GastPersTrabajador	Número (largo)	4
AllowZeroLength:	Falso	
Atributos:	Tamaño fijo	
Campo de origen:	BEP_31PA_GastPersTrabajador	
ColumnHidden:	Falso	
ColumnOrder:	Predeterminado	
ColumnWidth:	Predeterminado	
DisplayControl:	Cuadro de texto	
Lugares decimales:	Automático	
Orden de combinación:	Español	
Posición ordinal:	79	
Required:	Falso	
Tabla de origen:	t902BE_BancoEspaña	
Valor predeterminado:	0	
BEP_32PA_SueldosTrabajador	Número (largo)	4
AllowZeroLength:	Falso	
Atributos:	Tamaño fijo	
Campo de origen:	BEP_32PA_SueldosTrabajador	
ColumnHidden:	Falso	
ColumnOrder:	Predeterminado	
ColumnWidth:	Predeterminado	
DisplayControl:	Cuadro de texto	
Lugares decimales:	Automático	
Orden de combinación:	Español	
Posición ordinal:	80	
Required:	Falso	
Tabla de origen:	t902BE_BancoEspaña	
Valor predeterminado:	0	

Permisos de usuario

admin

Permisos de grupo

Admins
 Users

Propiedades

ActivarOrden:	Falso	Def. actualizable:	Verdadero
Descripción:	Variables macroeconómicas suministradas por el Banco de España	Fecha de creación:	11/4/00 19.53.25
RecordCount:	9	Última actualización:	20/10/00 9.37.32

Columnas

Nombre	Tipo	Tamaño
Mc_Aut	Número (largo)	4
AllowZeroLength: Falso Atributos: Tamaño fijo; Autoincremento Campo de origen: Mc_Aut ColumnHidden: Falso ColumnOrder: Predeterminado ColumnWidth: Predeterminado Orden de combinación: Español Posición ordinal: 1 Required: Falso Tabla de origen: t903Mc_Macroeconomía		
Mc_Fechalmput	Fecha/Hora	8
AllowZeroLength: Falso Atributos: Tamaño fijo Campo de origen: Mc_Fechalmput ColumnHidden: Falso ColumnOrder: Predeterminado ColumnWidth: Predeterminado Orden de combinación: Español Posición ordinal: 2 Required: Falso Tabla de origen: t903Mc_Macroeconomía Valor predeterminado: Date()		
Mc_Año	Texto	50
AllowZeroLength: Falso Atributos: Longitud variable Campo de origen: Mc_Año ColumnHidden: Falso ColumnOrder: Predeterminado ColumnWidth: Predeterminado DisplayControl: Cuadro de texto Orden de combinación: Español Posición ordinal: 3 Required: Falso Tabla de origen: t903Mc_Macroeconomía		
Mc_11_IPC	Número (largo)	4
AllowZeroLength: Falso Atributos: Tamaño fijo Campo de origen: Mc_11_IPC ColumnHidden: Falso ColumnOrder: Predeterminado ColumnWidth: Predeterminado		

Cogest.mdb (c) EPA
 Tabla: t903Mc_Macroeconomía

noviembre de 2000
 Página: 257

DisplayControl:	Cuadro de texto		
Lugares decimales:	Automático		
Orden de combinación:	Español		
Posición ordinal:	4		
Required:	Falso		
Tabla de origen:	t903Mc_Macroeconomía		
Valor predeterminado:	0		
Mc_12_IPI		Número (largo)	4
AllowZeroLength:	Falso		
Atributos:	Tamaño fijo		
Campo de origen:	Mc_12_IPI		
ColumnHidden:	Falso		
ColumnOrder:	Predeterminado		
ColumnWidth:	Predeterminado		
DisplayControl:	Cuadro de texto		
Lugares decimales:	Automático		
Orden de combinación:	Español		
Posición ordinal:	5		
Required:	Falso		
Tabla de origen:	t903Mc_Macroeconomía		
Valor predeterminado:	0		
Mc_13_ICL		Número (largo)	4
AllowZeroLength:	Falso		
Atributos:	Tamaño fijo		
Campo de origen:	Mc_13_ICL		
ColumnHidden:	Falso		
ColumnOrder:	Predeterminado		
ColumnWidth:	Predeterminado		
DisplayControl:	Cuadro de texto		
Lugares decimales:	Automático		
Orden de combinación:	Español		
Posición ordinal:	6		
Required:	Falso		
Tabla de origen:	t903Mc_Macroeconomía		
Valor predeterminado:	0		
Mc_21_TipoLegal		Número (largo)	4
AllowZeroLength:	Falso		
Atributos:	Tamaño fijo		
Campo de origen:	Mc_21_TipoLegal		
ColumnHidden:	Falso		
ColumnOrder:	Predeterminado		
ColumnWidth:	Predeterminado		
DisplayControl:	Cuadro de texto		
Lugares decimales:	Automático		
Orden de combinación:	Español		
Posición ordinal:	7		
Required:	Falso		
Tabla de origen:	t903Mc_Macroeconomía		
Valor predeterminado:	0		
Mc_22_TipoInterbancario		Número (largo)	4
AllowZeroLength:	Falso		
Atributos:	Tamaño fijo		
Campo de origen:	Mc_22_TipoInterbancario		
ColumnHidden:	Falso		
ColumnOrder:	Predeterminado		

Cogest.mdb (c) EPA
 Tabla: t903Mc_Macroeconomía

noviembre de 2000
 Página: 258

ColumnWidth:	Predeterminado		
DisplayControl:	Cuadro de texto		
Lugares decimales:	Automático		
Orden de combinación:	Español		
Posición ordinal:	8		
Required:	Falso		
Tabla de origen:	t903Mc_Macroeconomía		
Valor predeterminado:	0		
Mc_231_DtoComCorto		Número (largo)	4
AllowZeroLength:	Falso		
Atributos:	Tamaño fijo		
Campo de origen:	Mc_231_DtoComCorto		
ColumnHidden:	Falso		
ColumnOrder:	Predeterminado		
ColumnWidth:	Predeterminado		
DisplayControl:	Cuadro de texto		
Lugares decimales:	Automático		
Orden de combinación:	Español		
Posición ordinal:	9		
Required:	Falso		
Tabla de origen:	t903Mc_Macroeconomía		
Valor predeterminado:	0		
Mc_232_PtmosLargo		Número (largo)	4
AllowZeroLength:	Falso		
Atributos:	Tamaño fijo		
Campo de origen:	Mc_232_PtmosLargo		
ColumnHidden:	Falso		
ColumnOrder:	Predeterminado		
ColumnWidth:	Predeterminado		
DisplayControl:	Cuadro de texto		
Lugares decimales:	Automático		
Orden de combinación:	Español		
Posición ordinal:	10		
Required:	Falso		
Tabla de origen:	t903Mc_Macroeconomía		
Valor predeterminado:	0		
Mc_241_DtoComCorto		Número (largo)	4
AllowZeroLength:	Falso		
Atributos:	Tamaño fijo		
Campo de origen:	Mc_241_DtoComCorto		
ColumnHidden:	Falso		
ColumnOrder:	Predeterminado		
ColumnWidth:	Predeterminado		
DisplayControl:	Cuadro de texto		
Lugares decimales:	Automático		
Orden de combinación:	Español		
Posición ordinal:	11		
Required:	Falso		
Tabla de origen:	t903Mc_Macroeconomía		
Valor predeterminado:	0		
Mc_242_PtmosLargo		Número (largo)	4
AllowZeroLength:	Falso		
Atributos:	Tamaño fijo		
Campo de origen:	Mc_242_PtmosLargo		
ColumnHidden:	Falso		

Cogest.mdb (c) EPA
 Tabla: t903Mc_Macroeconomía

noviembre de 2000
 Página: 259

ColumnOrder:	Predeterminado		
ColumnWidth:	Predeterminado		
DisplayControl:	Cuadro de texto		
Lugares decimales:	Automático		
Orden de combinación:	Español		
Posición ordinal:	12		
Required:	Falso		
Tabla de origen:	t903Mc_Macroeconomía		
Valor predeterminado:	0		
Mc_251_LetrasTesoro		Número (largo)	4
AllowZeroLength:	Falso		
Atributos:	Tamaño fijo		
Campo de origen:	Mc_251_LetrasTesoro		
ColumnHidden:	Falso		
ColumnOrder:	Predeterminado		
ColumnWidth:	Predeterminado		
DisplayControl:	Cuadro de texto		
Lugares decimales:	Automático		
Orden de combinación:	Español		
Posición ordinal:	13		
Required:	Falso		
Tabla de origen:	t903Mc_Macroeconomía		
Valor predeterminado:	0		
Mc_252_BonosObligCorto		Número (largo)	4
AllowZeroLength:	Falso		
Atributos:	Tamaño fijo		
Campo de origen:	Mc_252_BonosObligCorto		
ColumnHidden:	Falso		
ColumnOrder:	Predeterminado		
ColumnWidth:	Predeterminado		
DisplayControl:	Cuadro de texto		
Lugares decimales:	Automático		
Orden de combinación:	Español		
Posición ordinal:	14		
Required:	Falso		
Tabla de origen:	t903Mc_Macroeconomía		
Valor predeterminado:	0		
Mc_253_BonosObligLargo		Número (largo)	4
AllowZeroLength:	Falso		
Atributos:	Tamaño fijo		
Campo de origen:	Mc_253_BonosObligLargo		
ColumnHidden:	Falso		
ColumnOrder:	Predeterminado		
ColumnWidth:	Predeterminado		
DisplayControl:	Cuadro de texto		
Lugares decimales:	Automático		
Orden de combinación:	Español		
Posición ordinal:	15		
Required:	Falso		
Tabla de origen:	t903Mc_Macroeconomía		
Valor predeterminado:	0		
Mc_31_Ecu		Número (largo)	4
AllowZeroLength:	Falso		
Atributos:	Tamaño fijo		
Campo de origen:	Mc_31_Ecu		

Cogest.mdb (c) EPA
 Tabla: t903Mc_Macroeconomía

noviembre de 2000
 Página: 260

ColumnHidden:	Falso		
ColumnOrder:	Predeterminado		
ColumnWidth:	Predeterminado		
DisplayControl:	Cuadro de texto		
Lugares decimales:	Automático		
Orden de combinación:	Español		
Posición ordinal:	16		
Required:	Falso		
Tabla de origen:	t903Mc_Macroeconomía		
Valor predeterminado:	0		
Mc_32_Marco		Número (largo)	4
AllowZeroLength:	Falso		
Atributos:	Tamaño fijo		
Campo de origen:	Mc_32_Marco		
ColumnHidden:	Falso		
ColumnOrder:	Predeterminado		
ColumnWidth:	Predeterminado		
DisplayControl:	Cuadro de texto		
Lugares decimales:	Automático		
Orden de combinación:	Español		
Posición ordinal:	17		
Required:	Falso		
Tabla de origen:	t903Mc_Macroeconomía		
Valor predeterminado:	0		
Mc_33_Franco		Número (largo)	4
AllowZeroLength:	Falso		
Atributos:	Tamaño fijo		
Campo de origen:	Mc_33_Franco		
ColumnHidden:	Falso		
ColumnOrder:	Predeterminado		
ColumnWidth:	Predeterminado		
DisplayControl:	Cuadro de texto		
Lugares decimales:	Automático		
Orden de combinación:	Español		
Posición ordinal:	18		
Required:	Falso		
Tabla de origen:	t903Mc_Macroeconomía		
Valor predeterminado:	0		
Mc_34_Libra		Número (largo)	4
AllowZeroLength:	Falso		
Atributos:	Tamaño fijo		
Campo de origen:	Mc_34_Libra		
ColumnHidden:	Falso		
ColumnOrder:	Predeterminado		
ColumnWidth:	Predeterminado		
DisplayControl:	Cuadro de texto		
Lugares decimales:	Automático		
Orden de combinación:	Español		
Posición ordinal:	19		
Required:	Falso		
Tabla de origen:	t903Mc_Macroeconomía		
Valor predeterminado:	0		
Mc_35_Escudo		Número (largo)	4
AllowZeroLength:	Falso		
Atributos:	Tamaño fijo		

Cogest.mdb (c) EPA
 Tabla: t903Mc_Macroeconomía

noviembre de 2000
 Página: 261

Campo de origen: Mc_35_Escudo
 ColumnHidden: Falso
 ColumnOrder: Predeterminado
 ColumnWidth: Predeterminado
 DisplayControl: Cuadro de texto
 Lugares decimales: Automático
 Orden de combinación: Español
 Posición ordinal: 20
 Required: Falso
 Tabla de origen: t903Mc_Macroeconomía
 Valor predeterminado: 0

Mc_36_Lira Número (largo) 4

AllowZeroLength: Falso
 Atributos: Tamaño fijo
 Campo de origen: Mc_36_Lira
 ColumnHidden: Falso
 ColumnOrder: Predeterminado
 ColumnWidth: Predeterminado
 DisplayControl: Cuadro de texto
 Lugares decimales: Automático
 Orden de combinación: Español
 Posición ordinal: 21
 Required: Falso
 Tabla de origen: t903Mc_Macroeconomía
 Valor predeterminado: 0

Mc_37_Dólar Número (largo) 4

AllowZeroLength: Falso
 Atributos: Tamaño fijo
 Campo de origen: Mc_37_Dólar
 ColumnHidden: Falso
 ColumnOrder: Predeterminado
 ColumnWidth: Predeterminado
 DisplayControl: Cuadro de texto
 Lugares decimales: Automático
 Orden de combinación: Español
 Posición ordinal: 22
 Required: Falso
 Tabla de origen: t903Mc_Macroeconomía
 Valor predeterminado: 0

Mc_38_Yen Número (largo) 4

AllowZeroLength: Falso
 Atributos: Tamaño fijo
 Campo de origen: Mc_38_Yen
 ColumnHidden: Falso
 ColumnOrder: Predeterminado
 ColumnWidth: Predeterminado
 DisplayControl: Cuadro de texto
 Lugares decimales: Automático
 Orden de combinación: Español
 Posición ordinal: 23
 Required: Falso
 Tabla de origen: t903Mc_Macroeconomía
 Valor predeterminado: 0

Cogest.mdb (c) EPA
Tabla: t903Mc_Macroeconomía

noviembre de 2000
Página: 262

Permisos de usuario

admin

Permisos de grupo

Admins
Users

Propiedades

ActivarOrden:	Falso	Def. actualizable:	Verdadero
Descripción:	Datos de la asociación, suministrador por Tecniberia	Fecha de creación:	11/4/00 19.53.25
RecordCount:	1	Última actualización:	18/10/00 21.49.33

Columnas

Nombre	Tipo	Tamaño
Tc_Aut	Número (largo)	4
AllowZeroLength:	Falso	
Atributos:	Tamaño fijo; Autoincremento	
Campo de origen:	Tc_Aut	
ColumnHidden:	Falso	
ColumnOrder:	1	
ColumnWidth:	Predeterminado	
Orden de combinación:	Español	
Posición ordinal:	1	
Required:	Falso	
Tabla de origen:	t904Tc_Tecniberia	
Tc_Feclmput	Fecha/Hora	8
AllowZeroLength:	Falso	
Atributos:	Tamaño fijo	
Campo de origen:	Tc_Feclmput	
ColumnHidden:	Falso	
ColumnOrder:	Predeterminado	
ColumnWidth:	Predeterminado	
Orden de combinación:	Español	
Posición ordinal:	2	
Required:	Falso	
Tabla de origen:	t904Tc_Tecniberia	
Valor predeterminado:	Date()	
Tc_Año	Número (entero)	2
AllowZeroLength:	Falso	
Atributos:	Tamaño fijo	
Campo de origen:	Tc_Año	
ColumnHidden:	Falso	
ColumnOrder:	Predeterminado	
ColumnWidth:	Predeterminado	
DisplayControl:	Cuadro de texto	
Lugares decimales:	Automático	
Orden de combinación:	Español	
Posición ordinal:	3	
Required:	Falso	
Tabla de origen:	t904Tc_Tecniberia	
Valor predeterminado:	0	
Tc_TS10	Número (largo)	4
AllowZeroLength:	Falso	
Atributos:	Tamaño fijo	
Campo de origen:	Tc_TS10	
ColumnHidden:	Falso	
ColumnOrder:	Predeterminado	

Cogest.mdb (c) EPA
 Tabla: t904Tc_Tecniberia

noviembre de 2000
 Página: 264

	ColumnWidth:	Predeterminado		
	DisplayControl:	Cuadro de texto		
	Lugares decimales:	Automático		
	Orden de combinación:	Español		
	Posición ordinal:	4		
	Required:	Falso		
	Tabla de origen:	t904Tc_Tecniberia		
	Valor predeterminado:	0		
Tc_TS5			Número (largo)	4
	AllowZeroLength:	Falso		
	Atributos:	Tamaño fijo		
	Campo de origen:	Tc_TS5		
	ColumnHidden:	Falso		
	ColumnOrder:	Predeterminado		
	ColumnWidth:	Predeterminado		
	DisplayControl:	Cuadro de texto		
	Lugares decimales:	Automático		
	Orden de combinación:	Español		
	Posición ordinal:	5		
	Required:	Falso		
	Tabla de origen:	t904Tc_Tecniberia		
	Valor predeterminado:	0		
Tc_TS1			Número (largo)	4
	AllowZeroLength:	Falso		
	Atributos:	Tamaño fijo		
	Campo de origen:	Tc_TS1		
	ColumnHidden:	Falso		
	ColumnOrder:	Predeterminado		
	ColumnWidth:	Predeterminado		
	DisplayControl:	Cuadro de texto		
	Lugares decimales:	Automático		
	Orden de combinación:	Español		
	Posición ordinal:	6		
	Required:	Falso		
	Tabla de origen:	t904Tc_Tecniberia		
	Valor predeterminado:	0		
Tc_TM5			Número (largo)	4
	AllowZeroLength:	Falso		
	Atributos:	Tamaño fijo		
	Campo de origen:	Tc_TM5		
	ColumnHidden:	Falso		
	ColumnOrder:	Predeterminado		
	ColumnWidth:	Predeterminado		
	DisplayControl:	Cuadro de texto		
	Lugares decimales:	Automático		
	Orden de combinación:	Español		
	Posición ordinal:	7		
	Required:	Falso		
	Tabla de origen:	t904Tc_Tecniberia		
	Valor predeterminado:	0		
Tc_TM1			Número (largo)	4
	AllowZeroLength:	Falso		
	Atributos:	Tamaño fijo		
	Campo de origen:	Tc_TM1		
	ColumnHidden:	Falso		

Cogest.mdb (c) EPA
 Tabla: t904Tc_Tecniberia

noviembre de 2000
 Página: 265

ColumnOrder:	Predeterminado		
ColumnWidth:	Predeterminado		
DisplayControl:	Cuadro de texto		
Lugares decimales:	Automático		
Orden de combinación:	Español		
Posición ordinal:	8		
Required:	Falso		
Tabla de origen:	t904Tc_Tecniberia		
Valor predeterminado:	0		
Tc_Topógrafo		Número (largo)	4
AllowZeroLength:	Falso		
Atributos:	Tamaño fijo		
Campo de origen:	Tc_Topógrafo		
ColumnHidden:	Falso		
ColumnOrder:	Predeterminado		
ColumnWidth:	Predeterminado		
DisplayControl:	Cuadro de texto		
Lugares decimales:	Automático		
Orden de combinación:	Español		
Posición ordinal:	9		
Required:	Falso		
Tabla de origen:	t904Tc_Tecniberia		
Valor predeterminado:	0		
Tc_Geólogo10		Número (largo)	4
AllowZeroLength:	Falso		
Atributos:	Tamaño fijo		
Campo de origen:	Tc_Geólogo10		
ColumnHidden:	Falso		
ColumnOrder:	Predeterminado		
ColumnWidth:	Predeterminado		
DisplayControl:	Cuadro de texto		
Lugares decimales:	Automático		
Orden de combinación:	Español		
Posición ordinal:	10		
Required:	Falso		
Tabla de origen:	t904Tc_Tecniberia		
Valor predeterminado:	0		
Tc_Geólogo5		Número (largo)	4
AllowZeroLength:	Falso		
Atributos:	Tamaño fijo		
Campo de origen:	Tc_Geólogo5		
ColumnHidden:	Falso		
ColumnOrder:	Predeterminado		
ColumnWidth:	Predeterminado		
DisplayControl:	Cuadro de texto		
Lugares decimales:	Automático		
Orden de combinación:	Español		
Posición ordinal:	11		
Required:	Falso		
Tabla de origen:	t904Tc_Tecniberia		
Valor predeterminado:	0		
Tc_Licenciado		Número (largo)	4
AllowZeroLength:	Falso		
Atributos:	Tamaño fijo		
Campo de origen:	Tc_Licenciado		

Cogest.mdb (c) EPA
 Tabla: t904Tc_Tecniberia

noviembre de 2000
 Página: 266

ColumnHidden:	Falso		
ColumnOrder:	Predeterminado		
ColumnWidth:	Predeterminado		
DisplayControl:	Cuadro de texto		
Lugares decimales:	Automático		
Orden de combinación:	Español		
Posición ordinal:	12		
Required:	Falso		
Tabla de origen:	t904Tc_Tecniberia		
Valor predeterminado:	0		
Tc_AuxiliarTécnico		Número (largo)	4
AllowZeroLength:	Falso		
Atributos:	Tamaño fijo		
Campo de origen:	Tc_AuxiliarTécnico		
ColumnHidden:	Falso		
ColumnOrder:	Predeterminado		
ColumnWidth:	Predeterminado		
DisplayControl:	Cuadro de texto		
Lugares decimales:	Automático		
Orden de combinación:	Español		
Posición ordinal:	13		
Required:	Falso		
Tabla de origen:	t904Tc_Tecniberia		
Valor predeterminado:	0		
Tc_AuxiliarAdmin		Número (largo)	4
AllowZeroLength:	Falso		
Atributos:	Tamaño fijo		
Campo de origen:	Tc_AuxiliarAdmin		
ColumnHidden:	Falso		
ColumnOrder:	Predeterminado		
ColumnWidth:	Predeterminado		
DisplayControl:	Cuadro de texto		
Lugares decimales:	Automático		
Orden de combinación:	Español		
Posición ordinal:	14		
Required:	Falso		
Tabla de origen:	t904Tc_Tecniberia		
Valor predeterminado:	0		
Tc_AuxiliarTopógrafo		Número (largo)	4
AllowZeroLength:	Falso		
Atributos:	Tamaño fijo		
Campo de origen:	Tc_AuxiliarTopógrafo		
ColumnHidden:	Falso		
ColumnOrder:	Predeterminado		
ColumnWidth:	Predeterminado		
DisplayControl:	Cuadro de texto		
Lugares decimales:	Automático		
Orden de combinación:	Español		
Posición ordinal:	15		
Required:	Falso		
Tabla de origen:	t904Tc_Tecniberia		
Valor predeterminado:	0		
Tc_Proyectista		Número (largo)	4
AllowZeroLength:	Falso		
Atributos:	Tamaño fijo		

Cogest.mdb (c) EPA
 Tabla: t904Tc_Tecniberia

noviembre de 2000
 Página: 267

Campo de origen: ColumnHidden: ColumnOrder: ColumnWidth: DisplayControl: Lugares decimales: Orden de combinación: Posición ordinal: Required: Tabla de origen: Valor predeterminado:	Tc_Proyectista Falso Predeterminado Predeterminado Cuadro de texto Automático Español 16 Falso t904Tc_Tecniberia 0		
Tc_Delineante		Número (largo)	4
AllowZeroLength: Atributos: Campo de origen: ColumnHidden: ColumnOrder: ColumnWidth: DisplayControl: Lugares decimales: Orden de combinación: Posición ordinal: Required: Tabla de origen: Valor predeterminado:	Falso Tamaño fijo Tc_Delineante Falso Predeterminado Predeterminado Cuadro de texto Automático Español 17 Falso t904Tc_Tecniberia 0		
Tc_TécnicoLboratorio		Número (largo)	4
AllowZeroLength: Atributos: Campo de origen: ColumnHidden: ColumnOrder: ColumnWidth: DisplayControl: Lugares decimales: Orden de combinación: Posición ordinal: Required: Tabla de origen: Valor predeterminado:	Falso Tamaño fijo Tc_TécnicoLboratorio Falso Predeterminado Predeterminado Cuadro de texto Automático Español 18 Falso t904Tc_Tecniberia 0		
Tc_VigilanteObras		Número (largo)	4
AllowZeroLength: Atributos: Campo de origen: ColumnHidden: ColumnOrder: ColumnWidth: DisplayControl: Lugares decimales: Orden de combinación: Posición ordinal: Required: Tabla de origen: Valor predeterminado:	Falso Tamaño fijo Tc_VigilanteObras Falso Predeterminado Predeterminado Cuadro de texto Automático Español 19 Falso t904Tc_Tecniberia 0		
Tc_Ordenanza		Número (largo)	4
AllowZeroLength:	Falso		

Cogest.mdb (c) EPA
 Tabla: t904Tc_Tecniberia

noviembre de 2000
 Página: 268

Atributos: Campo de origen: ColumnHidden: ColumnOrder: ColumnWidth: DisplayControl: Lugares decimales: Orden de combinación: Posición ordinal: Required: Tabla de origen: Valor predeterminado:	Tamaño fijo Tc_Ordenanza Falso Predeterminado Predeterminado Cuadro de texto Automático Español 20 Falso t904Tc_Tecniberia 0		
Tc_Peón AllowZeroLength: Atributos: Campo de origen: ColumnHidden: ColumnOrder: ColumnWidth: DisplayControl: Lugares decimales: Orden de combinación: Posición ordinal: Required: Tabla de origen: Valor predeterminado:	Falso Tamaño fijo Tc_Peón Falso Predeterminado Predeterminado Cuadro de texto Automático Español 21 Falso t904Tc_Tecniberia 0	Número (largo)	4
Tr_HorasConvenio AllowZeroLength: Atributos: Campo de origen: ColumnHidden: ColumnOrder: ColumnWidth: DisplayControl: Lugares decimales: Orden de combinación: Posición ordinal: Required: Tabla de origen: Valor predeterminado:	Falso Tamaño fijo Tr_HorasConvenio Falso Predeterminado Predeterminado Cuadro de texto Automático Español 22 Falso t904Tc_Tecniberia 0	Número (largo)	4
Tc_EnfermedadD AllowZeroLength: Atributos: Campo de origen: ColumnHidden: ColumnOrder: ColumnWidth: DisplayControl: Lugares decimales: Orden de combinación: Posición ordinal: Required: Tabla de origen: Valor predeterminado:	Falso Tamaño fijo Tc_EnfermedadD Falso Predeterminado Predeterminado Cuadro de texto Automático Español 23 Falso t904Tc_Tecniberia 0	Número (largo)	4
Tc_AbsentismoD		Número (largo)	4

Cogest.mdb (c) EPA
 Tabla: t904Tc_Tecniberia

noviembre de 2000
 Página: 269

AllowZeroLength:	Falso		
Atributos:	Tamaño fijo		
Campo de origen:	Tc_AbsentismoD		
ColumnHidden:	Falso		
ColumnOrder:	Predeterminado		
ColumnWidth:	Predeterminado		
DisplayControl:	Cuadro de texto		
Lugares decimales:	Automático		
Orden de combinación:	Español		
Posición ordinal:	24		
Required:	Falso		
Tabla de origen:	t904Tc_Tecniberia		
Valor predeterminado:	0		
Tc_FormaciónD		Número (largo)	4
AllowZeroLength:	Falso		
Atributos:	Tamaño fijo		
Campo de origen:	Tc_FormaciónD		
ColumnHidden:	Falso		
ColumnOrder:	Predeterminado		
ColumnWidth:	Predeterminado		
DisplayControl:	Cuadro de texto		
Lugares decimales:	Automático		
Orden de combinación:	Español		
Posición ordinal:	25		
Required:	Falso		
Tabla de origen:	t904Tc_Tecniberia		
Valor predeterminado:	0		
Tr_CoordinaciónD		Número (largo)	4
AllowZeroLength:	Falso		
Atributos:	Tamaño fijo		
Campo de origen:	Tr_CoordinaciónD		
ColumnHidden:	Falso		
ColumnOrder:	Predeterminado		
ColumnWidth:	Predeterminado		
DisplayControl:	Cuadro de texto		
Lugares decimales:	Automático		
Orden de combinación:	Español		
Posición ordinal:	26		
Required:	Falso		
Tabla de origen:	t904Tc_Tecniberia		
Valor predeterminado:	0		
Tr_OfertasD		Número (largo)	4
AllowZeroLength:	Falso		
Atributos:	Tamaño fijo		
Campo de origen:	Tr_OfertasD		
ColumnHidden:	Falso		
ColumnOrder:	Predeterminado		
ColumnWidth:	Predeterminado		
DisplayControl:	Cuadro de texto		
Lugares decimales:	Automático		
Orden de combinación:	Español		
Posición ordinal:	27		
Required:	Falso		
Tabla de origen:	t904Tc_Tecniberia		
Valor predeterminado:	0		

Cogest.mdb (c) EPA
 Tabla: t904Tc_Tecniberia

noviembre de 2000
 Página: 270

Tr_RelacionesPúblicasD		Número (largo)	4
AllowZeroLength:	Falso		
Atributos:	Tamaño fijo		
Campo de origen:	Tr_RelacionesPúblicasD		
ColumnHidden:	Falso		
ColumnOrder:	Predeterminado		
ColumnWidth:	Predeterminado		
DisplayControl:	Cuadro de texto		
Lugares decimales:	Automático		
Orden de combinación:	Español		
Posición ordinal:	28		
Required:	Falso		
Tabla de origen:	t904Tc_Tecniberia		
Valor predeterminado:	0		
Tc_InactividadD		Número (largo)	4
AllowZeroLength:	Falso		
Atributos:	Tamaño fijo		
Campo de origen:	Tc_InactividadD		
ColumnHidden:	Falso		
ColumnOrder:	Predeterminado		
ColumnWidth:	Predeterminado		
DisplayControl:	Cuadro de texto		
Lugares decimales:	Automático		
Orden de combinación:	Español		
Posición ordinal:	29		
Required:	Falso		
Tabla de origen:	t904Tc_Tecniberia		
Valor predeterminado:	0		
Tc_EnfermedadE		Número (largo)	4
AllowZeroLength:	Falso		
Atributos:	Tamaño fijo		
Campo de origen:	Tc_EnfermedadE		
ColumnHidden:	Falso		
ColumnOrder:	Predeterminado		
ColumnWidth:	Predeterminado		
DisplayControl:	Cuadro de texto		
Lugares decimales:	Automático		
Orden de combinación:	Español		
Posición ordinal:	30		
Required:	Falso		
Tabla de origen:	t904Tc_Tecniberia		
Valor predeterminado:	0		
Tc_AbsentismoE		Número (largo)	4
AllowZeroLength:	Falso		
Atributos:	Tamaño fijo		
Campo de origen:	Tc_AbsentismoE		
ColumnHidden:	Falso		
ColumnOrder:	Predeterminado		
ColumnWidth:	Predeterminado		
DisplayControl:	Cuadro de texto		
Lugares decimales:	Automático		
Orden de combinación:	Español		
Posición ordinal:	31		
Required:	Falso		
Tabla de origen:	t904Tc_Tecniberia		
Valor predeterminado:	0		

Cogest.mdb (c) EPA
 Tabla: t904Tc_Tecniberia

noviembre de 2000
 Página: 271

Tc_FormaciónE		Número (largo)	4
AllowZeroLength:	Falso		
Atributos:	Tamaño fijo		
Campo de origen:	Tc_FormaciónE		
ColumnHidden:	Falso		
ColumnOrder:	Predeterminado		
ColumnWidth:	Predeterminado		
DisplayControl:	Cuadro de texto		
Lugares decimales:	Automático		
Orden de combinación:	Español		
Posición ordinal:	32		
Required:	Falso		
Tabla de origen:	t904Tc_Tecniberia		
Valor predeterminado:	0		
Tr_CoordinaciónE		Número (largo)	4
AllowZeroLength:	Falso		
Atributos:	Tamaño fijo		
Campo de origen:	Tr_CoordinaciónE		
ColumnHidden:	Falso		
ColumnOrder:	Predeterminado		
ColumnWidth:	Predeterminado		
DisplayControl:	Cuadro de texto		
Lugares decimales:	Automático		
Orden de combinación:	Español		
Posición ordinal:	33		
Required:	Falso		
Tabla de origen:	t904Tc_Tecniberia		
Valor predeterminado:	0		
Tr_OfertasE		Número (largo)	4
AllowZeroLength:	Falso		
Atributos:	Tamaño fijo		
Campo de origen:	Tr_OfertasE		
ColumnHidden:	Falso		
ColumnOrder:	Predeterminado		
ColumnWidth:	Predeterminado		
DisplayControl:	Cuadro de texto		
Lugares decimales:	Automático		
Orden de combinación:	Español		
Posición ordinal:	34		
Required:	Falso		
Tabla de origen:	t904Tc_Tecniberia		
Valor predeterminado:	0		
Tr_RelacionesPúblicasE		Número (largo)	4
AllowZeroLength:	Falso		
Atributos:	Tamaño fijo		
Campo de origen:	Tr_RelacionesPúblicasE		
ColumnHidden:	Falso		
ColumnOrder:	Predeterminado		
ColumnWidth:	Predeterminado		
DisplayControl:	Cuadro de texto		
Lugares decimales:	Automático		
Orden de combinación:	Español		
Posición ordinal:	35		
Required:	Falso		
Tabla de origen:	t904Tc_Tecniberia		
Valor predeterminado:	0		

Cogest.mdb (c) EPA
 Tabla: t904Tc_Tecniberia

noviembre de 2000
 Página: 272

Tc_InactividadE		Número (largo)	4
AllowZeroLength:	Falso		
Atributos:	Tamaño fijo		
Campo de origen:	Tc_InactividadE		
ColumnHidden:	Falso		
ColumnOrder:	Predeterminado		
ColumnWidth:	Predeterminado		
DisplayControl:	Cuadro de texto		
Lugares decimales:	Automático		
Orden de combinación:	Español		
Posición ordinal:	36		
Required:	Falso		
Tabla de origen:	t904Tc_Tecniberia		
Valor predeterminado:	0		
Tc_EnfermedadA		Número (largo)	4
AllowZeroLength:	Falso		
Atributos:	Tamaño fijo		
Campo de origen:	Tc_EnfermedadA		
ColumnHidden:	Falso		
ColumnOrder:	Predeterminado		
ColumnWidth:	Predeterminado		
DisplayControl:	Cuadro de texto		
Lugares decimales:	Automático		
Orden de combinación:	Español		
Posición ordinal:	37		
Required:	Falso		
Tabla de origen:	t904Tc_Tecniberia		
Valor predeterminado:	0		
Tc_AbsentismoA		Número (largo)	4
AllowZeroLength:	Falso		
Atributos:	Tamaño fijo		
Campo de origen:	Tc_AbsentismoA		
ColumnHidden:	Falso		
ColumnOrder:	Predeterminado		
ColumnWidth:	Predeterminado		
DisplayControl:	Cuadro de texto		
Lugares decimales:	Automático		
Orden de combinación:	Español		
Posición ordinal:	38		
Required:	Falso		
Tabla de origen:	t904Tc_Tecniberia		
Valor predeterminado:	0		
Tc_FormaciónA		Número (largo)	4
AllowZeroLength:	Falso		
Atributos:	Tamaño fijo		
Campo de origen:	Tc_FormaciónA		
ColumnHidden:	Falso		
ColumnOrder:	Predeterminado		
ColumnWidth:	Predeterminado		
DisplayControl:	Cuadro de texto		
Lugares decimales:	Automático		
Orden de combinación:	Español		
Posición ordinal:	39		
Required:	Falso		
Tabla de origen:	t904Tc_Tecniberia		
Valor predeterminado:	0		

Cogest.mdb (c) EPA
 Tabla: t904Tc_Tecniberia

noviembre de 2000
 Página: 273

Tr_CoordinaciónA		Número (largo)	4
AllowZeroLength:	Falso		
Atributos:	Tamaño fijo		
Campo de origen:	Tr_CoordinaciónA		
ColumnHidden:	Falso		
ColumnOrder:	Predeterminado		
ColumnWidth:	Predeterminado		
DisplayControl:	Cuadro de texto		
Lugares decimales:	Automático		
Orden de combinación:	Español		
Posición ordinal:	40		
Required:	Falso		
Tabla de origen:	t904Tc_Tecniberia		
Valor predeterminado:	0		
Tr_OfertasA		Número (largo)	4
AllowZeroLength:	Falso		
Atributos:	Tamaño fijo		
Campo de origen:	Tr_OfertasA		
ColumnHidden:	Falso		
ColumnOrder:	Predeterminado		
ColumnWidth:	Predeterminado		
DisplayControl:	Cuadro de texto		
Lugares decimales:	Automático		
Orden de combinación:	Español		
Posición ordinal:	41		
Required:	Falso		
Tabla de origen:	t904Tc_Tecniberia		
Valor predeterminado:	0		
Tr_RelacionesPúblicasA		Número (largo)	4
AllowZeroLength:	Falso		
Atributos:	Tamaño fijo		
Campo de origen:	Tr_RelacionesPúblicasA		
ColumnHidden:	Falso		
ColumnOrder:	Predeterminado		
ColumnWidth:	Predeterminado		
DisplayControl:	Cuadro de texto		
Lugares decimales:	Automático		
Orden de combinación:	Español		
Posición ordinal:	42		
Required:	Falso		
Tabla de origen:	t904Tc_Tecniberia		
Valor predeterminado:	0		
Tc_InactividadA		Número (largo)	4
AllowZeroLength:	Falso		
Atributos:	Tamaño fijo		
Campo de origen:	Tc_InactividadA		
ColumnHidden:	Falso		
ColumnOrder:	Predeterminado		
ColumnWidth:	Predeterminado		
DisplayControl:	Cuadro de texto		
Lugares decimales:	Automático		
Orden de combinación:	Español		
Posición ordinal:	43		
Required:	Falso		
Tabla de origen:	t904Tc_Tecniberia		
Valor predeterminado:	0		

Cogest.mdb (c) EPA
 Tabla: t904Tc_Tecniberia

noviembre de 2000
 Página: 274

Tc_SeguridadSocialD		Número (largo)	4
AllowZeroLength:	Falso		
Atributos:	Tamaño fijo		
Campo de origen:	Tc_SeguridadSocialD		
ColumnHidden:	Falso		
ColumnOrder:	Predeterminado		
ColumnWidth:	Predeterminado		
DisplayControl:	Cuadro de texto		
Lugares decimales:	Automático		
Orden de combinación:	Español		
Posición ordinal:	44		
Required:	Falso		
Tabla de origen:	t904Tc_Tecniberia		
Valor predeterminado:	0		
Tc_OtrosBenefSocialesD		Número (largo)	4
AllowZeroLength:	Falso		
Atributos:	Tamaño fijo		
Campo de origen:	Tc_OtrosBenefSocialesD		
ColumnHidden:	Falso		
ColumnOrder:	Predeterminado		
ColumnWidth:	Predeterminado		
DisplayControl:	Cuadro de texto		
Lugares decimales:	Automático		
Orden de combinación:	Español		
Posición ordinal:	45		
Required:	Falso		
Tabla de origen:	t904Tc_Tecniberia		
Valor predeterminado:	0		
Tc_ProvDespidosD		Número (largo)	4
AllowZeroLength:	Falso		
Atributos:	Tamaño fijo		
Campo de origen:	Tc_ProvDespidosD		
ColumnHidden:	Falso		
ColumnOrder:	Predeterminado		
ColumnWidth:	Predeterminado		
DisplayControl:	Cuadro de texto		
Lugares decimales:	Automático		
Orden de combinación:	Español		
Posición ordinal:	46		
Required:	Falso		
Tabla de origen:	t904Tc_Tecniberia		
Valor predeterminado:	0		
Tc_SeguridadSocialE		Número (largo)	4
AllowZeroLength:	Falso		
Atributos:	Tamaño fijo		
Campo de origen:	Tc_SeguridadSocialE		
ColumnHidden:	Falso		
ColumnOrder:	Predeterminado		
ColumnWidth:	2076		
DisplayControl:	Cuadro de texto		
Lugares decimales:	Automático		
Orden de combinación:	Español		
Posición ordinal:	47		
Required:	Falso		
Tabla de origen:	t904Tc_Tecniberia		
Valor predeterminado:	0		

Cogest.mdb (c) EPA
 Tabla: t904Tc_Tecniberia

noviembre de 2000
 Página: 275

Tc_OtrosBenefSocialesE	Número (largo)	4
AllowZeroLength:	Falso	
Atributos:	Tamaño fijo	
Campo de origen:	Tc_OtrosBenefSocialesE	
ColumnHidden:	Falso	
ColumnOrder:	Predeterminado	
ColumnWidth:	Predeterminado	
DisplayControl:	Cuadro de texto	
Lugares decimales:	Automático	
Orden de combinación:	Español	
Posición ordinal:	48	
Required:	Falso	
Tabla de origen:	t904Tc_Tecniberia	
Valor predeterminado:	0	
Tc_ProvDespidosE	Número (largo)	4
AllowZeroLength:	Falso	
Atributos:	Tamaño fijo	
Campo de origen:	Tc_ProvDespidosE	
ColumnHidden:	Falso	
ColumnOrder:	Predeterminado	
ColumnWidth:	Predeterminado	
DisplayControl:	Cuadro de texto	
Lugares decimales:	Automático	
Orden de combinación:	Español	
Posición ordinal:	49	
Required:	Falso	
Tabla de origen:	t904Tc_Tecniberia	
Valor predeterminado:	0	
Tc_SeguridadSocialA	Número (largo)	4
AllowZeroLength:	Falso	
Atributos:	Tamaño fijo	
Campo de origen:	Tc_SeguridadSocialA	
ColumnHidden:	Falso	
ColumnOrder:	Predeterminado	
ColumnWidth:	Predeterminado	
DisplayControl:	Cuadro de texto	
Lugares decimales:	Automático	
Orden de combinación:	Español	
Posición ordinal:	50	
Required:	Falso	
Tabla de origen:	t904Tc_Tecniberia	
Valor predeterminado:	0	
Tc_OtrosBenefSocialesA	Número (largo)	4
AllowZeroLength:	Falso	
Atributos:	Tamaño fijo	
Campo de origen:	Tc_OtrosBenefSocialesA	
ColumnHidden:	Falso	
ColumnOrder:	Predeterminado	
ColumnWidth:	Predeterminado	
DisplayControl:	Cuadro de texto	
Lugares decimales:	Automático	
Orden de combinación:	Español	
Posición ordinal:	51	
Required:	Falso	
Tabla de origen:	t904Tc_Tecniberia	
Valor predeterminado:	0	

Cogest.mdb (c) EPA
 Tabla: t904Tc_Tecniberia

noviembre de 2000
 Página: 276

Tc_ProvDespidosA		Número (largo)	4
AllowZeroLength:	Falso		
Atributos:	Tamaño fijo		
Campo de origen:	Tc_ProvDespidosA		
ColumnHidden:	Falso		
ColumnOrder:	Predeterminado		
ColumnWidth:	Predeterminado		
DisplayControl:	Cuadro de texto		
Lugares decimales:	Automático		
Orden de combinación:	Español		
Posición ordinal:	52		
Required:	Falso		
Tabla de origen:	t904Tc_Tecniberia		
Valor predeterminado:	0		
Tc_EstructuraProductivaD		Número (largo)	4
AllowZeroLength:	Falso		
Atributos:	Tamaño fijo		
Campo de origen:	Tc_EstructuraProductivaD		
ColumnHidden:	Falso		
ColumnOrder:	Predeterminado		
ColumnWidth:	Predeterminado		
DisplayControl:	Cuadro de texto		
Lugares decimales:	Automático		
Orden de combinación:	Español		
Posición ordinal:	53		
Required:	Falso		
Tabla de origen:	t904Tc_Tecniberia		
Valor predeterminado:	0		
Tc_EstructuraAdminD		Número (largo)	4
AllowZeroLength:	Falso		
Atributos:	Tamaño fijo		
Campo de origen:	Tc_EstructuraAdminD		
ColumnHidden:	Falso		
ColumnOrder:	Predeterminado		
ColumnWidth:	Predeterminado		
DisplayControl:	Cuadro de texto		
Lugares decimales:	Automático		
Orden de combinación:	Español		
Posición ordinal:	54		
Required:	Falso		
Tabla de origen:	t904Tc_Tecniberia		
Valor predeterminado:	0		
Tc_GastosGeneralesD		Número (largo)	4
AllowZeroLength:	Falso		
Atributos:	Tamaño fijo		
Campo de origen:	Tc_GastosGeneralesD		
ColumnHidden:	Falso		
ColumnOrder:	Predeterminado		
ColumnWidth:	Predeterminado		
DisplayControl:	Cuadro de texto		
Lugares decimales:	Automático		
Orden de combinación:	Español		
Posición ordinal:	55		
Required:	Falso		
Tabla de origen:	t904Tc_Tecniberia		
Valor predeterminado:	0		

Cogest.mdb (c) EPA
 Tabla: t904Tc_Tecniberia

noviembre de 2000
 Página: 277

Tc_BeneficiosD		Número (largo)	4
AllowZeroLength:	Falso		
Atributos:	Tamaño fijo		
Campo de origen:	Tc_BeneficiosD		
ColumnHidden:	Falso		
ColumnOrder:	Predeterminado		
ColumnWidth:	Predeterminado		
DisplayControl:	Cuadro de texto		
Lugares decimales:	Automático		
Orden de combinación:	Español		
Posición ordinal:	56		
Required:	Falso		
Tabla de origen:	t904Tc_Tecniberia		
Valor predeterminado:	0		
Tc_EstructuraProductivaE		Número (largo)	4
AllowZeroLength:	Falso		
Atributos:	Tamaño fijo		
Campo de origen:	Tc_EstructuraProductivaE		
ColumnHidden:	Falso		
ColumnOrder:	Predeterminado		
ColumnWidth:	3396		
DisplayControl:	Cuadro de texto		
Lugares decimales:	Automático		
Orden de combinación:	Español		
Posición ordinal:	57		
Required:	Falso		
Tabla de origen:	t904Tc_Tecniberia		
Valor predeterminado:	0		
Tc_EstructuraAdminE		Número (largo)	4
AllowZeroLength:	Falso		
Atributos:	Tamaño fijo		
Campo de origen:	Tc_EstructuraAdminE		
ColumnHidden:	Falso		
ColumnOrder:	Predeterminado		
ColumnWidth:	Predeterminado		
DisplayControl:	Cuadro de texto		
Lugares decimales:	Automático		
Orden de combinación:	Español		
Posición ordinal:	58		
Required:	Falso		
Tabla de origen:	t904Tc_Tecniberia		
Valor predeterminado:	0		
Tc_GastosGeneralesE		Número (largo)	4
AllowZeroLength:	Falso		
Atributos:	Tamaño fijo		
Campo de origen:	Tc_GastosGeneralesE		
ColumnHidden:	Falso		
ColumnOrder:	Predeterminado		
ColumnWidth:	Predeterminado		
DisplayControl:	Cuadro de texto		
Lugares decimales:	Automático		
Orden de combinación:	Español		
Posición ordinal:	59		
Required:	Falso		
Tabla de origen:	t904Tc_Tecniberia		
Valor predeterminado:	0		

Cogest.mdb (c) EPA
 Tabla: t904Tc_Tecniberia

noviembre de 2000
 Página: 278

Tc_BeneficiosE		Número (largo)	4
AllowZeroLength:	Falso		
Atributos:	Tamaño fijo		
Campo de origen:	Tc_BeneficiosE		
ColumnHidden:	Falso		
ColumnOrder:	Predeterminado		
ColumnWidth:	Predeterminado		
DisplayControl:	Cuadro de texto		
Lugares decimales:	Automático		
Orden de combinación:	Español		
Posición ordinal:	60		
Required:	Falso		
Tabla de origen:	t904Tc_Tecniberia		
Valor predeterminado:	0		
Tc_EstructuraProductivaA		Número (largo)	4
AllowZeroLength:	Falso		
Atributos:	Tamaño fijo		
Campo de origen:	Tc_EstructuraProductivaA		
ColumnHidden:	Falso		
ColumnOrder:	Predeterminado		
ColumnWidth:	Predeterminado		
DisplayControl:	Cuadro de texto		
Lugares decimales:	Automático		
Orden de combinación:	Español		
Posición ordinal:	61		
Required:	Falso		
Tabla de origen:	t904Tc_Tecniberia		
Valor predeterminado:	0		
Tc_EstructuraAdminA		Número (largo)	4
AllowZeroLength:	Falso		
Atributos:	Tamaño fijo		
Campo de origen:	Tc_EstructuraAdminA		
ColumnHidden:	Falso		
ColumnOrder:	Predeterminado		
ColumnWidth:	Predeterminado		
DisplayControl:	Cuadro de texto		
Lugares decimales:	Automático		
Orden de combinación:	Español		
Posición ordinal:	62		
Required:	Falso		
Tabla de origen:	t904Tc_Tecniberia		
Valor predeterminado:	0		
Tc_GastosGeneralesA		Número (largo)	4
AllowZeroLength:	Falso		
Atributos:	Tamaño fijo		
Campo de origen:	Tc_GastosGeneralesA		
ColumnHidden:	Falso		
ColumnOrder:	Predeterminado		
ColumnWidth:	Predeterminado		
DisplayControl:	Cuadro de texto		
Lugares decimales:	Automático		
Orden de combinación:	Español		
Posición ordinal:	63		
Required:	Falso		
Tabla de origen:	t904Tc_Tecniberia		
Valor predeterminado:	0		

Cogest.mdb (c) EPA
 Tabla: t904Tc_Tecniberia

noviembre de 2000
 Página: 279

Tc_BeneficiosA		Número (largo)	4
AllowZeroLength:	Falso		
Atributos:	Tamaño fijo		
Campo de origen:	Tc_BeneficiosA		
ColumnHidden:	Falso		
ColumnOrder:	Predeterminado		
ColumnWidth:	Predeterminado		
DisplayControl:	Cuadro de texto		
Lugares decimales:	Automático		
Orden de combinación:	Español		
Posición ordinal:	64		
Required:	Falso		
Tabla de origen:	t904Tc_Tecniberia		
Valor predeterminado:	0		

Permisos de usuario

admin

Permisos de grupo

Admins
 Users

Propiedades

ActivarOrden:	Falso	Def. actualizable:	Verdadero
Descripción:	Datos suministrador por Asinde, de sus asociados.	Fecha de creación:	11/4/00 19.53.25
RecordCount:	1	Última actualización:	19/10/00 12.02.11

Columnas

Nombre	Tipo	Tamaño
Tc_FecharInput	Fecha/Hora	8
AllowZeroLength: Falso Atributos: Tamaño fijo Campo de origen: Tc_FecharInput ColumnHidden: Falso ColumnOrder: Predeterminado ColumnWidth: Predeterminado Orden de combinación: Español Posición ordinal: 1 Required: Falso Tabla de origen: t905As_Asince Valor predeterminado: Date()		
Tc_Año	Número (entero)	2
AllowZeroLength: Falso Atributos: Tamaño fijo Campo de origen: Tc_Año ColumnHidden: Falso ColumnOrder: Predeterminado ColumnWidth: Predeterminado DisplayControl: Cuadro de texto Lugares decimales: Automático Orden de combinación: Español Posición ordinal: 2 Required: Falso Tabla de origen: t905As_Asince Valor predeterminado: 0		
Tc_TS10	Número (largo)	4
AllowZeroLength: Falso Atributos: Tamaño fijo Campo de origen: Tc_TS10 ColumnHidden: Falso ColumnOrder: Predeterminado ColumnWidth: Predeterminado DisplayControl: Cuadro de texto Lugares decimales: Automático Orden de combinación: Español Posición ordinal: 3 Required: Falso Tabla de origen: t905As_Asince Valor predeterminado: 0		
Tc_TS5	Número (largo)	4
AllowZeroLength: Falso Atributos: Tamaño fijo		

Cogest.mdb (c) EPA
 Tabla: t905As_Asince

noviembre de 2000
 Página: 281

	Campo de origen:	Tc_TS5		
	ColumnHidden:	Falso		
	ColumnOrder:	Predeterminado		
	ColumnWidth:	Predeterminado		
	DisplayControl:	Cuadro de texto		
	Lugares decimales:	Automático		
	Orden de combinación:	Español		
	Posición ordinal:	4		
	Required:	Falso		
	Tabla de origen:	t905As_Asince		
	Valor predeterminado:	0		
Tc_TS1			Número (largo)	4
	AllowZeroLength:	Falso		
	Atributos:	Tamaño fijo		
	Campo de origen:	Tc_TS1		
	ColumnHidden:	Falso		
	ColumnOrder:	Predeterminado		
	ColumnWidth:	Predeterminado		
	DisplayControl:	Cuadro de texto		
	Lugares decimales:	Automático		
	Orden de combinación:	Español		
	Posición ordinal:	5		
	Required:	Falso		
	Tabla de origen:	t905As_Asince		
	Valor predeterminado:	0		
Tc_TM5			Número (largo)	4
	AllowZeroLength:	Falso		
	Atributos:	Tamaño fijo		
	Campo de origen:	Tc_TM5		
	ColumnHidden:	Falso		
	ColumnOrder:	Predeterminado		
	ColumnWidth:	Predeterminado		
	DisplayControl:	Cuadro de texto		
	Lugares decimales:	Automático		
	Orden de combinación:	Español		
	Posición ordinal:	6		
	Required:	Falso		
	Tabla de origen:	t905As_Asince		
	Valor predeterminado:	0		
Tc_TM1			Número (largo)	4
	AllowZeroLength:	Falso		
	Atributos:	Tamaño fijo		
	Campo de origen:	Tc_TM1		
	ColumnHidden:	Falso		
	ColumnOrder:	Predeterminado		
	ColumnWidth:	Predeterminado		
	DisplayControl:	Cuadro de texto		
	Lugares decimales:	Automático		
	Orden de combinación:	Español		
	Posición ordinal:	7		
	Required:	Falso		
	Tabla de origen:	t905As_Asince		
	Valor predeterminado:	0		
Tc_Topógrafo			Número (largo)	4
	AllowZeroLength:	Falso		

Cogest.mdb (c) EPA
 Tabla: t905As_Asince

noviembre de 2000
 Página: 282

Atributos: Campo de origen: ColumnHidden: ColumnOrder: ColumnWidth: DisplayControl: Lugares decimales: Orden de combinación: Posición ordinal: Required: Tabla de origen: Valor predeterminado:	Tamaño fijo Tc_Topógrafo Falso Predeterminado Predeterminado Cuadro de texto Automático Español 8 Falso t905As_Asince 0		
Tc_Geólogo10		Número (largo)	4
AllowZeroLength: Atributos: Campo de origen: ColumnHidden: ColumnOrder: ColumnWidth: DisplayControl: Lugares decimales: Orden de combinación: Posición ordinal: Required: Tabla de origen: Valor predeterminado:	Falso Tamaño fijo Tc_Geólogo10 Falso Predeterminado Predeterminado Cuadro de texto Automático Español 9 Falso t905As_Asince 0		
Tc_Geólogo5		Número (largo)	4
AllowZeroLength: Atributos: Campo de origen: ColumnHidden: ColumnOrder: ColumnWidth: DisplayControl: Lugares decimales: Orden de combinación: Posición ordinal: Required: Tabla de origen: Valor predeterminado:	Falso Tamaño fijo Tc_Geólogo5 Falso Predeterminado Predeterminado Cuadro de texto Automático Español 10 Falso t905As_Asince 0		
Tc_Licenciado		Número (largo)	4
AllowZeroLength: Atributos: Campo de origen: ColumnHidden: ColumnOrder: ColumnWidth: DisplayControl: Lugares decimales: Orden de combinación: Posición ordinal: Required: Tabla de origen: Valor predeterminado:	Falso Tamaño fijo Tc_Licenciado Falso Predeterminado Predeterminado Cuadro de texto Automático Español 11 Falso t905As_Asince 0		
Tc_AuxiliarTécnico		Número (largo)	4

Cogest.mdb (c) EPA
 Tabla: t905As_Asince

noviembre de 2000
 Página: 283

AllowZeroLength:	Falso		
Atributos:	Tamaño fijo		
Campo de origen:	Tc_AuxiliarTécnico		
ColumnHidden:	Falso		
ColumnOrder:	Predeterminado		
ColumnWidth:	Predeterminado		
DisplayControl:	Cuadro de texto		
Lugares decimales:	Automático		
Orden de combinación:	Español		
Posición ordinal:	12		
Required:	Falso		
Tabla de origen:	t905As_Asince		
Valor predeterminado:	0		
Tc_AuxiliarAdmin		Número (largo)	4
AllowZeroLength:	Falso		
Atributos:	Tamaño fijo		
Campo de origen:	Tc_AuxiliarAdmin		
ColumnHidden:	Falso		
ColumnOrder:	Predeterminado		
ColumnWidth:	Predeterminado		
DisplayControl:	Cuadro de texto		
Lugares decimales:	Automático		
Orden de combinación:	Español		
Posición ordinal:	13		
Required:	Falso		
Tabla de origen:	t905As_Asince		
Valor predeterminado:	0		
Tc_AuxiliarTopógrafo		Número (largo)	4
AllowZeroLength:	Falso		
Atributos:	Tamaño fijo		
Campo de origen:	Tc_AuxiliarTopógrafo		
ColumnHidden:	Falso		
ColumnOrder:	Predeterminado		
ColumnWidth:	Predeterminado		
DisplayControl:	Cuadro de texto		
Lugares decimales:	Automático		
Orden de combinación:	Español		
Posición ordinal:	14		
Required:	Falso		
Tabla de origen:	t905As_Asince		
Valor predeterminado:	0		
Tc_Proyectista		Número (largo)	4
AllowZeroLength:	Falso		
Atributos:	Tamaño fijo		
Campo de origen:	Tc_Proyectista		
ColumnHidden:	Falso		
ColumnOrder:	Predeterminado		
ColumnWidth:	Predeterminado		
DisplayControl:	Cuadro de texto		
Lugares decimales:	Automático		
Orden de combinación:	Español		
Posición ordinal:	15		
Required:	Falso		
Tabla de origen:	t905As_Asince		
Valor predeterminado:	0		

Cogest.mdb (c) EPA
 Tabla: t905As_Asince

noviembre de 2000
 Página: 284

Tc_Delineante		Número (largo)	4
AllowZeroLength:	Falso		
Atributos:	Tamaño fijo		
Campo de origen:	Tc_Delineante		
ColumnHidden:	Falso		
ColumnOrder:	Predeterminado		
ColumnWidth:	Predeterminado		
DisplayControl:	Cuadro de texto		
Lugares decimales:	Automático		
Orden de combinación:	Español		
Posición ordinal:	16		
Required:	Falso		
Tabla de origen:	t905As_Asince		
Valor predeterminado:	0		
Tc_TécnicoLboratorio		Número (largo)	4
AllowZeroLength:	Falso		
Atributos:	Tamaño fijo		
Campo de origen:	Tc_TécnicoLboratorio		
ColumnHidden:	Falso		
ColumnOrder:	Predeterminado		
ColumnWidth:	Predeterminado		
DisplayControl:	Cuadro de texto		
Lugares decimales:	Automático		
Orden de combinación:	Español		
Posición ordinal:	17		
Required:	Falso		
Tabla de origen:	t905As_Asince		
Valor predeterminado:	0		
Tc_VigilanteObras		Número (largo)	4
AllowZeroLength:	Falso		
Atributos:	Tamaño fijo		
Campo de origen:	Tc_VigilanteObras		
ColumnHidden:	Falso		
ColumnOrder:	Predeterminado		
ColumnWidth:	Predeterminado		
DisplayControl:	Cuadro de texto		
Lugares decimales:	Automático		
Orden de combinación:	Español		
Posición ordinal:	18		
Required:	Falso		
Tabla de origen:	t905As_Asince		
Valor predeterminado:	0		
Tc_Ordenanza		Número (largo)	4
AllowZeroLength:	Falso		
Atributos:	Tamaño fijo		
Campo de origen:	Tc_Ordenanza		
ColumnHidden:	Falso		
ColumnOrder:	Predeterminado		
ColumnWidth:	Predeterminado		
DisplayControl:	Cuadro de texto		
Lugares decimales:	Automático		
Orden de combinación:	Español		
Posición ordinal:	19		
Required:	Falso		
Tabla de origen:	t905As_Asince		
Valor predeterminado:	0		

Cogest.mdb (c) EPA
 Tabla: t905As_Asince

noviembre de 2000
 Página: 285

<p>Tc_Peón</p> <p>AllowZeroLength: Falso</p> <p>Atributos: Tamaño fijo</p> <p>Campo de origen: Tc_Peón</p> <p>ColumnHidden: Falso</p> <p>ColumnOrder: Predeterminado</p> <p>ColumnWidth: Predeterminado</p> <p>DisplayControl: Cuadro de texto</p> <p>Lugares decimales: Automático</p> <p>Orden de combinación: Español</p> <p>Posición ordinal: 20</p> <p>Required: Falso</p> <p>Tabla de origen: t905As_Asince</p> <p>Valor predeterminado: 0</p>	<p>Número (largo)</p> <p>4</p>
<p>Tc_HorasConvenio</p> <p>AllowZeroLength: Falso</p> <p>Atributos: Tamaño fijo</p> <p>Campo de origen: Tc_HorasConvenio</p> <p>ColumnHidden: Falso</p> <p>ColumnOrder: Predeterminado</p> <p>ColumnWidth: Predeterminado</p> <p>DisplayControl: Cuadro de texto</p> <p>Lugares decimales: Automático</p> <p>Orden de combinación: Español</p> <p>Posición ordinal: 21</p> <p>Required: Falso</p> <p>Tabla de origen: t905As_Asince</p> <p>Valor predeterminado: 0</p>	<p>Número (largo)</p> <p>4</p>
<p>Tc_EnfermedadD</p> <p>AllowZeroLength: Falso</p> <p>Atributos: Tamaño fijo</p> <p>Campo de origen: Tc_EnfermedadD</p> <p>ColumnHidden: Falso</p> <p>ColumnOrder: Predeterminado</p> <p>ColumnWidth: Predeterminado</p> <p>DisplayControl: Cuadro de texto</p> <p>Lugares decimales: Automático</p> <p>Orden de combinación: Español</p> <p>Posición ordinal: 22</p> <p>Required: Falso</p> <p>Tabla de origen: t905As_Asince</p> <p>Valor predeterminado: 0</p>	<p>Número (largo)</p> <p>4</p>
<p>Tc_AbsentismoD</p> <p>AllowZeroLength: Falso</p> <p>Atributos: Tamaño fijo</p> <p>Campo de origen: Tc_AbsentismoD</p> <p>ColumnHidden: Falso</p> <p>ColumnOrder: Predeterminado</p> <p>ColumnWidth: Predeterminado</p> <p>DisplayControl: Cuadro de texto</p> <p>Lugares decimales: Automático</p> <p>Orden de combinación: Español</p> <p>Posición ordinal: 23</p> <p>Required: Falso</p> <p>Tabla de origen: t905As_Asince</p> <p>Valor predeterminado: 0</p>	<p>Número (largo)</p> <p>4</p>

Cogest.mdb (c) EPA
 Tabla: t905As_Asince

noviembre de 2000
 Página: 286

Tc_FormaciónD		Número (largo)	4
AllowZeroLength:	Falso		
Atributos:	Tamaño fijo		
Campo de origen:	Tc_FormaciónD		
ColumnHidden:	Falso		
ColumnOrder:	Predeterminado		
ColumnWidth:	Predeterminado		
DisplayControl:	Cuadro de texto		
Lugares decimales:	Automático		
Orden de combinación:	Español		
Posición ordinal:	24		
Required:	Falso		
Tabla de origen:	t905As_Asince		
Valor predeterminado:	0		
Tc_CoordinaciónD		Número (largo)	4
AllowZeroLength:	Falso		
Atributos:	Tamaño fijo		
Campo de origen:	Tc_CoordinaciónD		
ColumnHidden:	Falso		
ColumnOrder:	Predeterminado		
ColumnWidth:	Predeterminado		
DisplayControl:	Cuadro de texto		
Lugares decimales:	Automático		
Orden de combinación:	Español		
Posición ordinal:	25		
Required:	Falso		
Tabla de origen:	t905As_Asince		
Valor predeterminado:	0		
Tc_OfertasD		Número (largo)	4
AllowZeroLength:	Falso		
Atributos:	Tamaño fijo		
Campo de origen:	Tc_OfertasD		
ColumnHidden:	Falso		
ColumnOrder:	Predeterminado		
ColumnWidth:	Predeterminado		
DisplayControl:	Cuadro de texto		
Lugares decimales:	Automático		
Orden de combinación:	Español		
Posición ordinal:	26		
Required:	Falso		
Tabla de origen:	t905As_Asince		
Valor predeterminado:	0		
Tc_RelacionesPúblicasD		Número (largo)	4
AllowZeroLength:	Falso		
Atributos:	Tamaño fijo		
Campo de origen:	Tc_RelacionesPúblicasD		
ColumnHidden:	Falso		
ColumnOrder:	Predeterminado		
ColumnWidth:	Predeterminado		
DisplayControl:	Cuadro de texto		
Lugares decimales:	Automático		
Orden de combinación:	Español		
Posición ordinal:	27		
Required:	Falso		
Tabla de origen:	t905As_Asince		
Valor predeterminado:	0		

Cogest.mdb (c) EPA
 Tabla: t905As_Asince

noviembre de 2000
 Página: 287

Tc_InactividadD		Número (largo)	4
AllowZeroLength:	Falso		
Atributos:	Tamaño fijo		
Campo de origen:	Tc_InactividadD		
ColumnHidden:	Falso		
ColumnOrder:	Predeterminado		
ColumnWidth:	Predeterminado		
DisplayControl:	Cuadro de texto		
Lugares decimales:	Automático		
Orden de combinación:	Español		
Posición ordinal:	28		
Required:	Falso		
Tabla de origen:	t905As_Asince		
Valor predeterminado:	0		
Tc_EnfermedadE		Número (largo)	4
AllowZeroLength:	Falso		
Atributos:	Tamaño fijo		
Campo de origen:	Tc_EnfermedadE		
ColumnHidden:	Falso		
ColumnOrder:	Predeterminado		
ColumnWidth:	Predeterminado		
DisplayControl:	Cuadro de texto		
Lugares decimales:	Automático		
Orden de combinación:	Español		
Posición ordinal:	29		
Required:	Falso		
Tabla de origen:	t905As_Asince		
Valor predeterminado:	0		
Tc_AbsentismoE		Número (largo)	4
AllowZeroLength:	Falso		
Atributos:	Tamaño fijo		
Campo de origen:	Tc_AbsentismoE		
ColumnHidden:	Falso		
ColumnOrder:	Predeterminado		
ColumnWidth:	Predeterminado		
DisplayControl:	Cuadro de texto		
Lugares decimales:	Automático		
Orden de combinación:	Español		
Posición ordinal:	30		
Required:	Falso		
Tabla de origen:	t905As_Asince		
Valor predeterminado:	0		
Tc_FormaciónE		Número (largo)	4
AllowZeroLength:	Falso		
Atributos:	Tamaño fijo		
Campo de origen:	Tc_FormaciónE		
ColumnHidden:	Falso		
ColumnOrder:	Predeterminado		
ColumnWidth:	Predeterminado		
DisplayControl:	Cuadro de texto		
Lugares decimales:	Automático		
Orden de combinación:	Español		
Posición ordinal:	31		
Required:	Falso		
Tabla de origen:	t905As_Asince		
Valor predeterminado:	0		

Cogest.mdb (c) EPA
 Tabla: t905As_Asince

noviembre de 2000
 Página: 288

Tc_CoordinaciónE		Número (largo)	4
AllowZeroLength:	Falso		
Atributos:	Tamaño fijo		
Campo de origen:	Tc_CoordinaciónE		
ColumnHidden:	Falso		
ColumnOrder:	Predeterminado		
ColumnWidth:	Predeterminado		
DisplayControl:	Cuadro de texto		
Lugares decimales:	Automático		
Orden de combinación:	Español		
Posición ordinal:	32		
Required:	Falso		
Tabla de origen:	t905As_Asince		
Valor predeterminado:	0		
Tc_OfertasE		Número (largo)	4
AllowZeroLength:	Falso		
Atributos:	Tamaño fijo		
Campo de origen:	Tc_OfertasE		
ColumnHidden:	Falso		
ColumnOrder:	Predeterminado		
ColumnWidth:	Predeterminado		
DisplayControl:	Cuadro de texto		
Lugares decimales:	Automático		
Orden de combinación:	Español		
Posición ordinal:	33		
Required:	Falso		
Tabla de origen:	t905As_Asince		
Valor predeterminado:	0		
Tc_RelacionesPúblicasE		Número (largo)	4
AllowZeroLength:	Falso		
Atributos:	Tamaño fijo		
Campo de origen:	Tc_RelacionesPúblicasE		
ColumnHidden:	Falso		
ColumnOrder:	Predeterminado		
ColumnWidth:	Predeterminado		
DisplayControl:	Cuadro de texto		
Lugares decimales:	Automático		
Orden de combinación:	Español		
Posición ordinal:	34		
Required:	Falso		
Tabla de origen:	t905As_Asince		
Valor predeterminado:	0		
Tc_InactividadE		Número (largo)	4
AllowZeroLength:	Falso		
Atributos:	Tamaño fijo		
Campo de origen:	Tc_InactividadE		
ColumnHidden:	Falso		
ColumnOrder:	Predeterminado		
ColumnWidth:	Predeterminado		
DisplayControl:	Cuadro de texto		
Lugares decimales:	Automático		
Orden de combinación:	Español		
Posición ordinal:	35		
Required:	Falso		
Tabla de origen:	t905As_Asince		
Valor predeterminado:	0		

Cogest.mdb (c) EPA
 Tabla: t905As_Asince

noviembre de 2000
 Página: 289

Tc_EnfermedadA		Número (largo)	4
AllowZeroLength:	Falso		
Atributos:	Tamaño fijo		
Campo de origen:	Tc_EnfermedadA		
ColumnHidden:	Falso		
ColumnOrder:	Predeterminado		
ColumnWidth:	Predeterminado		
DisplayControl:	Cuadro de texto		
Lugares decimales:	Automático		
Orden de combinación:	Español		
Posición ordinal:	36		
Required:	Falso		
Tabla de origen:	t905As_Asince		
Valor predeterminado:	0		
Tc_AbsentismoA		Número (largo)	4
AllowZeroLength:	Falso		
Atributos:	Tamaño fijo		
Campo de origen:	Tc_AbsentismoA		
ColumnHidden:	Falso		
ColumnOrder:	Predeterminado		
ColumnWidth:	Predeterminado		
DisplayControl:	Cuadro de texto		
Lugares decimales:	Automático		
Orden de combinación:	Español		
Posición ordinal:	37		
Required:	Falso		
Tabla de origen:	t905As_Asince		
Valor predeterminado:	0		
Tc_FormaciónA		Número (largo)	4
AllowZeroLength:	Falso		
Atributos:	Tamaño fijo		
Campo de origen:	Tc_FormaciónA		
ColumnHidden:	Falso		
ColumnOrder:	Predeterminado		
ColumnWidth:	Predeterminado		
DisplayControl:	Cuadro de texto		
Lugares decimales:	Automático		
Orden de combinación:	Español		
Posición ordinal:	38		
Required:	Falso		
Tabla de origen:	t905As_Asince		
Valor predeterminado:	0		
Tc_CoordinaciónA		Número (largo)	4
AllowZeroLength:	Falso		
Atributos:	Tamaño fijo		
Campo de origen:	Tc_CoordinaciónA		
ColumnHidden:	Falso		
ColumnOrder:	Predeterminado		
ColumnWidth:	Predeterminado		
DisplayControl:	Cuadro de texto		
Lugares decimales:	Automático		
Orden de combinación:	Español		
Posición ordinal:	39		
Required:	Falso		
Tabla de origen:	t905As_Asince		
Valor predeterminado:	0		

Cogest.mdb (c) EPA
 Tabla: t905As_Asince

noviembre de 2000
 Página: 290

Tc_OfertasA		Número (largo)	4
AllowZeroLength:	Falso		
Atributos:	Tamaño fijo		
Campo de origen:	Tc_OfertasA		
ColumnHidden:	Falso		
ColumnOrder:	Predeterminado		
ColumnWidth:	Predeterminado		
DisplayControl:	Cuadro de texto		
Lugares decimales:	Automático		
Orden de combinación:	Español		
Posición ordinal:	40		
Required:	Falso		
Tabla de origen:	t905As_Asince		
Valor predeterminado:	0		
Tc_RelacionesPúblicasA		Número (largo)	4
AllowZeroLength:	Falso		
Atributos:	Tamaño fijo		
Campo de origen:	Tc_RelacionesPúblicasA		
ColumnHidden:	Falso		
ColumnOrder:	Predeterminado		
ColumnWidth:	Predeterminado		
DisplayControl:	Cuadro de texto		
Lugares decimales:	Automático		
Orden de combinación:	Español		
Posición ordinal:	41		
Required:	Falso		
Tabla de origen:	t905As_Asince		
Valor predeterminado:	0		
Tc_InactividadA		Número (largo)	4
AllowZeroLength:	Falso		
Atributos:	Tamaño fijo		
Campo de origen:	Tc_InactividadA		
ColumnHidden:	Falso		
ColumnOrder:	Predeterminado		
ColumnWidth:	Predeterminado		
DisplayControl:	Cuadro de texto		
Lugares decimales:	Automático		
Orden de combinación:	Español		
Posición ordinal:	42		
Required:	Falso		
Tabla de origen:	t905As_Asince		
Valor predeterminado:	0		
Tc_SeguridadSocialD		Número (largo)	4
AllowZeroLength:	Falso		
Atributos:	Tamaño fijo		
Campo de origen:	Tc_SeguridadSocialD		
ColumnHidden:	Falso		
ColumnOrder:	Predeterminado		
ColumnWidth:	Predeterminado		
DisplayControl:	Cuadro de texto		
Lugares decimales:	Automático		
Orden de combinación:	Español		
Posición ordinal:	43		
Required:	Falso		
Tabla de origen:	t905As_Asince		
Valor predeterminado:	0		

Cogest.mdb (c) EPA
 Tabla: t905As_Asince

noviembre de 2000
 Página: 291

Tc_OtrosBeneficiosSocialesD	Número (largo)	4
AllowZeroLength:	Falso	
Atributos:	Tamaño fijo	
Campo de origen:	Tc_OtrosBeneficiosSocialesD	
ColumnHidden:	Falso	
ColumnOrder:	Predeterminado	
ColumnWidth:	Predeterminado	
DisplayControl:	Cuadro de texto	
Lugares decimales:	Automático	
Orden de combinación:	Español	
Posición ordinal:	44	
Required:	Falso	
Tabla de origen:	t905As_Asince	
Valor predeterminado:	0	
Tc_ProvDespidosD	Número (largo)	4
AllowZeroLength:	Falso	
Atributos:	Tamaño fijo	
Campo de origen:	Tc_ProvDespidosD	
ColumnHidden:	Falso	
ColumnOrder:	Predeterminado	
ColumnWidth:	Predeterminado	
DisplayControl:	Cuadro de texto	
Lugares decimales:	Automático	
Orden de combinación:	Español	
Posición ordinal:	45	
Required:	Falso	
Tabla de origen:	t905As_Asince	
Valor predeterminado:	0	
Tc_SeguridadSocialE	Número (largo)	4
AllowZeroLength:	Falso	
Atributos:	Tamaño fijo	
Campo de origen:	Tc_SeguridadSocialE	
ColumnHidden:	Falso	
ColumnOrder:	Predeterminado	
ColumnWidth:	Predeterminado	
DisplayControl:	Cuadro de texto	
Lugares decimales:	Automático	
Orden de combinación:	Español	
Posición ordinal:	46	
Required:	Falso	
Tabla de origen:	t905As_Asince	
Valor predeterminado:	0	
Tc_OtrosBeneficiosSocialesE	Número (largo)	4
AllowZeroLength:	Falso	
Atributos:	Tamaño fijo	
Campo de origen:	Tc_OtrosBeneficiosSocialesE	
ColumnHidden:	Falso	
ColumnOrder:	Predeterminado	
ColumnWidth:	Predeterminado	
DisplayControl:	Cuadro de texto	
Lugares decimales:	Automático	
Orden de combinación:	Español	
Posición ordinal:	47	
Required:	Falso	
Tabla de origen:	t905As_Asince	
Valor predeterminado:	0	

Cogest.mdb (c) EPA
 Tabla: t905As_Asince

noviembre de 2000
 Página: 292

Tc_ProvDespidosE		Número (largo)	4
AllowZeroLength:	Falso		
Atributos:	Tamaño fijo		
Campo de origen:	Tc_ProvDespidosE		
ColumnHidden:	Falso		
ColumnOrder:	Predeterminado		
ColumnWidth:	Predeterminado		
DisplayControl:	Cuadro de texto		
Lugares decimales:	Automático		
Orden de combinación:	Español		
Posición ordinal:	48		
Required:	Falso		
Tabla de origen:	t905As_Asince		
Valor predeterminado:	0		
Tc_SeguridadSocialA		Número (largo)	4
AllowZeroLength:	Falso		
Atributos:	Tamaño fijo		
Campo de origen:	Tc_SeguridadSocialA		
ColumnHidden:	Falso		
ColumnOrder:	Predeterminado		
ColumnWidth:	Predeterminado		
DisplayControl:	Cuadro de texto		
Lugares decimales:	Automático		
Orden de combinación:	Español		
Posición ordinal:	49		
Required:	Falso		
Tabla de origen:	t905As_Asince		
Valor predeterminado:	0		
Tc_OtrosBeneficiosSocialesA		Número (largo)	4
AllowZeroLength:	Falso		
Atributos:	Tamaño fijo		
Campo de origen:	Tc_OtrosBeneficiosSocialesA		
ColumnHidden:	Falso		
ColumnOrder:	Predeterminado		
ColumnWidth:	Predeterminado		
DisplayControl:	Cuadro de texto		
Lugares decimales:	Automático		
Orden de combinación:	Español		
Posición ordinal:	50		
Required:	Falso		
Tabla de origen:	t905As_Asince		
Valor predeterminado:	0		
Tc_ProvDespidosA		Número (largo)	4
AllowZeroLength:	Falso		
Atributos:	Tamaño fijo		
Campo de origen:	Tc_ProvDespidosA		
ColumnHidden:	Falso		
ColumnOrder:	Predeterminado		
ColumnWidth:	Predeterminado		
DisplayControl:	Cuadro de texto		
Lugares decimales:	Automático		
Orden de combinación:	Español		
Posición ordinal:	51		
Required:	Falso		
Tabla de origen:	t905As_Asince		
Valor predeterminado:	0		

Cogest.mdb (c) EPA
 Tabla: t905As_Asince

noviembre de 2000
 Página: 293

Tc_EstructuraProductiva		Número (largo)	4
AllowZeroLength:	Falso		
Atributos:	Tamaño fijo		
Campo de origen:	Tc_EstructuraProductiva		
ColumnHidden:	Falso		
ColumnOrder:	Predeterminado		
ColumnWidth:	Predeterminado		
DisplayControl:	Cuadro de texto		
Lugares decimales:	Automático		
Orden de combinación:	Español		
Posición ordinal:	52		
Required:	Falso		
Tabla de origen:	t905As_Asince		
Valor predeterminado:	0		
Tc_EstructuraAdmin		Número (largo)	4
AllowZeroLength:	Falso		
Atributos:	Tamaño fijo		
Campo de origen:	Tc_EstructuraAdmin		
ColumnHidden:	Falso		
ColumnOrder:	Predeterminado		
ColumnWidth:	Predeterminado		
DisplayControl:	Cuadro de texto		
Lugares decimales:	Automático		
Orden de combinación:	Español		
Posición ordinal:	53		
Required:	Falso		
Tabla de origen:	t905As_Asince		
Valor predeterminado:	0		
Tc_GastosGenerales		Número (largo)	4
AllowZeroLength:	Falso		
Atributos:	Tamaño fijo		
Campo de origen:	Tc_GastosGenerales		
ColumnHidden:	Falso		
ColumnOrder:	Predeterminado		
ColumnWidth:	Predeterminado		
DisplayControl:	Cuadro de texto		
Lugares decimales:	Automático		
Orden de combinación:	Español		
Posición ordinal:	54		
Required:	Falso		
Tabla de origen:	t905As_Asince		
Valor predeterminado:	0		
Tc_Beneficios		Número (largo)	4
AllowZeroLength:	Falso		
Atributos:	Tamaño fijo		
Campo de origen:	Tc_Beneficios		
ColumnHidden:	Falso		
ColumnOrder:	Predeterminado		
ColumnWidth:	Predeterminado		
DisplayControl:	Cuadro de texto		
Lugares decimales:	Automático		
Orden de combinación:	Español		
Posición ordinal:	55		
Required:	Falso		
Tabla de origen:	t905As_Asince		
Valor predeterminado:	0		

Cogest.mdb (c) EPA
Tabla: t905As_Asince

noviembre de 2000
Página: 294

Permisos de usuario

admin

Permisos de grupo

Admins
Users

Propiedades

ActivarOrden: Verdadero Def. actualizable: Verdadero
 Descripción: Datos de los Balances Públicos Fecha de creación: 11/4/00 19.53.25
 de Empresa
 OrdenarPor: t906CA_CuentasAnuales.CA_Cuenta RecordCount: 33
 Última actualización: 17/10/00 9.23.04

Columnas

Nombre	Tipo	Tamaño
CA_CdCuentasAnuales	Número (largo)	4
AllowZeroLength:	Falso	
Atributos:	Tamaño fijo; Autoincremento	
Campo de origen:	CA_CdCuentasAnuales	
ColumnHidden:	Falso	
ColumnOrder:	1	
ColumnWidth:	Predeterminado	
Descripción:	Cd automático	
Orden de combinación:	Español	
Posición ordinal:	1	
Required:	Falso	
Tabla de origen:	t906CA_CuentasAnuales	
CA_Fechalmput	Fecha/Hora	8
AllowZeroLength:	Falso	
Atributos:	Tamaño fijo	
Campo de origen:	CA_Fechalmput	
ColumnHidden:	Falso	
ColumnOrder:	2	
ColumnWidth:	552	
Descripción:	Fecha imputación	
Orden de combinación:	Español	
Posición ordinal:	2	
Required:	Falso	
Tabla de origen:	t906CA_CuentasAnuales	
CA_Apartado	Texto	50
AllowZeroLength:	Falso	
Atributos:	Longitud variable	
Campo de origen:	CA_Apartado	
ColumnHidden:	Falso	
ColumnOrder:	3	
ColumnWidth:	Predeterminado	
Descripción:	Clase de documento: Balance (Activo-Pasivo); Resultados (Debe-Haber)	
DisplayControl:	Cuadro de texto	
Orden de combinación:	Español	
Posición ordinal:	3	
Required:	Falso	
Tabla de origen:	t906CA_CuentasAnuales	
CA_Docum	Sí/No	1
AllowZeroLength:	Falso	

Cogest.mdb (c) EPA
 Tabla: t906CA_CuentasAnuales

noviembre de 2000
 Página: 296

Atributos: Campo de origen: ColumnHidden: ColumnOrder: ColumnWidth: DisplayControl: Formato: Orden de combinación: Posición ordinal: Required: Tabla de origen:	Tamaño fijo CA_Docum Falso 4 Predeterminado 106 Sí/No Español 4 Falso t906CA_CuentasAnuales		
CA_Subgrupo		Texto	50
AllowZeroLength: Atributos: Campo de origen: ColumnHidden: ColumnOrder: ColumnWidth: Descripción: DisplayControl: Orden de combinación: Posición ordinal: Required: Tabla de origen:	Falso Longitud variable CA_Subgrupo Falso 5 Predeterminado Subgrupo de cuenta Cuadro de texto Español 5 Falso t906CA_CuentasAnuales		
CA_Nombre		Texto	50
AllowZeroLength: Atributos: Campo de origen: ColumnHidden: ColumnOrder: ColumnWidth: Descripción: DisplayControl: Orden de combinación: Posición ordinal: Required: Tabla de origen:	Falso Longitud variable CA_Nombre Falso 6 3756 Nombre de cuenta Cuadro de texto Español 6 Falso t906CA_CuentasAnuales		
CA_Cuenta		Texto	50
AllowZeroLength: Atributos: Campo de origen: ColumnHidden: ColumnOrder: ColumnWidth: Descripción: DisplayControl: Orden de combinación: Posición ordinal: Required: Tabla de origen:	Falso Longitud variable CA_Cuenta Falso 7 Predeterminado Código de cuenta Cuadro de texto Español 7 Falso t906CA_CuentasAnuales		
CA_Datos1996		Número (largo)	4
AllowZeroLength: Atributos: Campo de origen: ColumnHidden:	Falso Tamaño fijo CA_Datos1996 Falso		

Cogest.mdb (c) EPA
 Tabla: t906CA_CuentasAnuales

noviembre de 2000
 Página: 298

CA_Datos2000		Número (largo)	4
AllowZeroLength:	Falso		
Atributos:	Tamaño fijo		
Campo de origen:	CA_Datos2000		
ColumnHidden:	Falso		
ColumnOrder:	Predeterminado		
ColumnWidth:	Predeterminado		
Descripción:	Importe 2000		
DisplayControl:	Cuadro de texto		
Lugares decimales:	0		
Orden de combinación:	Español		
Posición ordinal:	12		
Required:	Falso		
Tabla de origen:	t906CA_CuentasAnuales		
Valor predeterminado:	0		
CA_Datos2001		Número (largo)	4
AllowZeroLength:	Falso		
Atributos:	Tamaño fijo		
Campo de origen:	CA_Datos2001		
ColumnHidden:	Falso		
ColumnOrder:	Predeterminado		
ColumnWidth:	Predeterminado		
Descripción:	Importe 2001		
DisplayControl:	Cuadro de texto		
Lugares decimales:	0		
Orden de combinación:	Español		
Posición ordinal:	13		
Required:	Falso		
Tabla de origen:	t906CA_CuentasAnuales		
Valor predeterminado:	0		
CA_Datos2002		Número (largo)	4
AllowZeroLength:	Falso		
Atributos:	Tamaño fijo		
Campo de origen:	CA_Datos2002		
ColumnHidden:	Falso		
ColumnOrder:	Predeterminado		
ColumnWidth:	Predeterminado		
Descripción:	Importe 2002		
DisplayControl:	Cuadro de texto		
Lugares decimales:	0		
Orden de combinación:	Español		
Posición ordinal:	14		
Required:	Falso		
Tabla de origen:	t906CA_CuentasAnuales		
Valor predeterminado:	0		
CA_Datos2003		Número (largo)	4
AllowZeroLength:	Falso		
Atributos:	Tamaño fijo		
Campo de origen:	CA_Datos2003		
ColumnHidden:	Falso		
ColumnOrder:	Predeterminado		
ColumnWidth:	Predeterminado		
Descripción:	Importe 2003		
DisplayControl:	Cuadro de texto		
Lugares decimales:	0		
Orden de combinación:	Español		

Cogest.mdb (c) EPA
 Tabla: t906CA_CuentasAnuales

noviembre de 2000
 Página: 299

Posición ordinal:	15		
Required:	Falso		
Tabla de origen:	t906CA_CuentasAnuales		
Valor predeterminado:	0		
CA_Datos2004		Número (largo)	4
AllowZeroLength:	Falso		
Atributos:	Tamaño fijo		
Campo de origen:	CA_Datos2004		
ColumnHidden:	Falso		
ColumnOrder:	Predeterminado		
ColumnWidth:	Predeterminado		
Descripción:	Importe 2004		
DisplayControl:	Cuadro de texto		
Lugares decimales:	0		
Orden de combinación:	Español		
Posición ordinal:	16		
Required:	Falso		
Tabla de origen:	t906CA_CuentasAnuales		
Valor predeterminado:	0		
CA_Datos2005		Número (largo)	4
AllowZeroLength:	Falso		
Atributos:	Tamaño fijo		
Campo de origen:	CA_Datos2005		
ColumnHidden:	Falso		
ColumnOrder:	Predeterminado		
ColumnWidth:	Predeterminado		
Descripción:	Importe 2005		
DisplayControl:	Cuadro de texto		
Lugares decimales:	0		
Orden de combinación:	Español		
Posición ordinal:	17		
Required:	Falso		
Tabla de origen:	t906CA_CuentasAnuales		
Valor predeterminado:	0		

Permisos de usuario

admin

Permisos de grupo

Admins
 Users

Propiedades

ActivarOrden: Verdadero Def. actualizable: Verdadero
 Descripción: Datos suministrador por Asinde, Fecha de creación: 11/4/00 19.53.26
 de sus asociados.
 OrdenarPor: t906En_Encuesta.En_56_PerNoC RecordCount: 39
 ual DESC
 Última actualización: 12/4/00 13.37.37

Columnas

Nombre	Tipo	Tamaño
En_AUT	Número (largo)	4
AllowZeroLength: Falso Atributos: Tamaño fijo; Autoincremento Campo de origen: En_AUT ColumnHidden: Falso ColumnOrder: 1 ColumnWidth: Predeterminado Descripción: Numeración automática registros Orden de combinación: Español Posición ordinal: 1 Required: Falso Tabla de origen: t906En_Encuesta		
En_FeclImput	Fecha/Hora	8
AllowZeroLength: Falso Atributos: Tamaño fijo Campo de origen: En_FeclImput ColumnHidden: Falso ColumnOrder: Predeterminado ColumnWidth: Predeterminado Descripción: Fecha imputación Orden de combinación: Español Posición ordinal: 2 Required: Falso Tabla de origen: t906En_Encuesta Valor predeterminado: Date()		
En_Año	Número (entero)	2
AllowZeroLength: Falso Atributos: Tamaño fijo Campo de origen: En_Año ColumnHidden: Falso ColumnOrder: Predeterminado ColumnWidth: Predeterminado Descripción: Año análisis DisplayControl: Cuadro de texto Lugares decimales: Automático Orden de combinación: Español Posición ordinal: 3 Required: Falso Tabla de origen: t906En_Encuesta Valor predeterminado: 1999		
En_11_PersAdm	Número (entero)	2

Cogest.mdb (c) EPA
 Tabla: t906En_Encuesta

noviembre de 2000
 Página: 301

AllowZeroLength:	Falso		
Atributos:	Tamaño fijo		
Campo de origen:	En_11_PersAdm		
ColumnHidden:	Falso		
ColumnOrder:	Predeterminado		
ColumnWidth:	Predeterminado		
Descripción:	% Coste Personal administrativo		
DisplayControl:	Cuadro de texto		
Lugares decimales:	0		
Orden de combinación:	Español		
Posición ordinal:	4		
Required:	Falso		
Tabla de origen:	t906En_Encuesta		
Valor predeterminado:	0		
En_12_PersTéc		Número (entero)	2
AllowZeroLength:	Falso		
Atributos:	Tamaño fijo		
Campo de origen:	En_12_PersTéc		
ColumnHidden:	Falso		
ColumnOrder:	Predeterminado		
ColumnWidth:	Predeterminado		
Descripción:	% Coste Personal técnico		
DisplayControl:	Cuadro de texto		
Lugares decimales:	0		
Orden de combinación:	Español		
Posición ordinal:	5		
Required:	Falso		
Tabla de origen:	t906En_Encuesta		
Valor predeterminado:	0		
En_13_Subcontrat		Número (entero)	2
AllowZeroLength:	Falso		
Atributos:	Tamaño fijo		
Campo de origen:	En_13_Subcontrat		
ColumnHidden:	Falso		
ColumnOrder:	Predeterminado		
ColumnWidth:	Predeterminado		
Descripción:	% Subcontrataciones		
DisplayControl:	Cuadro de texto		
Lugares decimales:	0		
Orden de combinación:	Español		
Posición ordinal:	6		
Required:	Falso		
Tabla de origen:	t906En_Encuesta		
Valor predeterminado:	0		
En_14_GtosGles		Número (entero)	2
AllowZeroLength:	Falso		
Atributos:	Tamaño fijo		
Campo de origen:	En_14_GtosGles		
ColumnHidden:	Falso		
ColumnOrder:	Predeterminado		
ColumnWidth:	Predeterminado		
Descripción:	% Gastos generales		
DisplayControl:	Cuadro de texto		
Lugares decimales:	0		
Orden de combinación:	Español		
Posición ordinal:	7		

Required:	Falso		
Tabla de origen:	t906En_Encuesta		
Valor predeterminado:	0		
En_21_CliPriv		Número (entero)	2
AllowZeroLength:	Falso		
Atributos:	Tamaño fijo		
Campo de origen:	En_21_CliPriv		
ColumnHidden:	Falso		
ColumnOrder:	Predeterminado		
ColumnWidth:	Predeterminado		
Descripción:	Cientes privados		
DisplayControl:	Cuadro de texto		
Lugares decimales:	0		
Orden de combinación:	Español		
Posición ordinal:	8		
Required:	Falso		
Tabla de origen:	t906En_Encuesta		
Valor predeterminado:	0		
En_22_CorpLoc		Número (entero)	2
AllowZeroLength:	Falso		
Atributos:	Tamaño fijo		
Campo de origen:	En_22_CorpLoc		
ColumnHidden:	Falso		
ColumnOrder:	Predeterminado		
ColumnWidth:	Predeterminado		
Descripción:	Corporaciones locales		
DisplayControl:	Cuadro de texto		
Lugares decimales:	0		
Orden de combinación:	Español		
Posición ordinal:	9		
Required:	Falso		
Tabla de origen:	t906En_Encuesta		
Valor predeterminado:	0		
En_23_CorProv		Número (entero)	2
AllowZeroLength:	Falso		
Atributos:	Tamaño fijo		
Campo de origen:	En_23_CorProv		
ColumnHidden:	Falso		
ColumnOrder:	Predeterminado		
ColumnWidth:	Predeterminado		
Descripción:	Corporaciones provinciales		
DisplayControl:	Cuadro de texto		
Lugares decimales:	0		
Orden de combinación:	Español		
Posición ordinal:	10		
Required:	Falso		
Tabla de origen:	t906En_Encuesta		
Valor predeterminado:	0		
En_24_AdmAutón		Número (entero)	2
AllowZeroLength:	Falso		
Atributos:	Tamaño fijo		
Campo de origen:	En_24_AdmAutón		
ColumnHidden:	Falso		
ColumnOrder:	Predeterminado		
ColumnWidth:	Predeterminado		

Cogest.mdb (c) EPA
 Tabla: t906En_Encuesta

noviembre de 2000
 Página: 303

Descripción:	Administraciones autonómicas		
DisplayControl:	Cuadro de texto		
Lugares decimales:	0		
Orden de combinación:	Español		
Posición ordinal:	11		
Required:	Falso		
Tabla de origen:	t906En_Encuesta		
Valor predeterminado:	0		
En_25_AdmCentr		Número (entero)	2
AllowZeroLength:	Falso		
Atributos:	Tamaño fijo		
Campo de origen:	En_25_AdmCentr		
ColumnHidden:	Falso		
ColumnOrder:	Predeterminado		
ColumnWidth:	Predeterminado		
Descripción:	Administración central		
DisplayControl:	Cuadro de texto		
Lugares decimales:	0		
Orden de combinación:	Español		
Posición ordinal:	12		
Required:	Falso		
Tabla de origen:	t906En_Encuesta		
Valor predeterminado:	0		
En_31_Proj		Número (entero)	2
AllowZeroLength:	Falso		
Atributos:	Tamaño fijo		
Campo de origen:	En_31_Proj		
ColumnHidden:	Falso		
ColumnOrder:	Predeterminado		
ColumnWidth:	Predeterminado		
Descripción:	Proyectos		
DisplayControl:	Cuadro de texto		
Lugares decimales:	0		
Orden de combinación:	Español		
Posición ordinal:	13		
Required:	Falso		
Tabla de origen:	t906En_Encuesta		
Valor predeterminado:	0		
En_32_DirObr		Número (entero)	2
AllowZeroLength:	Falso		
Atributos:	Tamaño fijo		
Campo de origen:	En_32_DirObr		
ColumnHidden:	Falso		
ColumnOrder:	Predeterminado		
ColumnWidth:	Predeterminado		
Descripción:	Direcciones de obra		
DisplayControl:	Cuadro de texto		
Lugares decimales:	0		
Orden de combinación:	Español		
Posición ordinal:	14		
Required:	Falso		
Tabla de origen:	t906En_Encuesta		
Valor predeterminado:	0		
En_33_Otros		Número (entero)	2
AllowZeroLength:	Falso		

Cogest.mdb (c) EPA
 Tabla: t906En_Encuesta

noviembre de 2000
 Página: 304

Atributos: Campo de origen: ColumnHidden: ColumnOrder: ColumnWidth: Descripción: DisplayControl: Lugares decimales: Orden de combinación: Posición ordinal: Required: Tabla de origen: Valor predeterminado:	Tamaño fijo En_33_Otros Falso Predeterminado Predeterminado Otros tipos de trabajo Cuadro de texto 0 Español 15 Falso t906En_Encuesta 0		
En_41_Carret		Número (entero)	2
AllowZeroLength: Atributos: Campo de origen: ColumnHidden: ColumnOrder: ColumnWidth: Descripción: DisplayControl: Lugares decimales: Orden de combinación: Posición ordinal: Required: Tabla de origen: Valor predeterminado:	Falso Tamaño fijo En_41_Carret Falso Predeterminado Predeterminado Carreteras y ferrocarriles Cuadro de texto 0 Español 16 Falso t906En_Encuesta 0		
En_42_RechHidr		Número (entero)	2
AllowZeroLength: Atributos: Campo de origen: ColumnHidden: ColumnOrder: ColumnWidth: Descripción: DisplayControl: Lugares decimales: Orden de combinación: Posición ordinal: Required: Tabla de origen: Valor predeterminado:	Falso Tamaño fijo En_42_RechHidr Falso Predeterminado Predeterminado Recursos hidráulicos Cuadro de texto 0 Español 17 Falso t906En_Encuesta 0		
En_43_MedAmb		Número (entero)	2
AllowZeroLength: Atributos: Campo de origen: ColumnHidden: ColumnOrder: ColumnWidth: Descripción: DisplayControl: Lugares decimales: Orden de combinación: Posición ordinal: Required:	Falso Tamaño fijo En_43_MedAmb Falso Predeterminado Predeterminado Medio ambiente Cuadro de texto 0 Español 18 Falso		

Tabla de origen:	t906En_Encuesta		
Valor predeterminado:	0		
En_44_Urb		Número (entero)	2
AllowZeroLength:	Falso		
Atributos:	Tamaño fijo		
Campo de origen:	En_44_Urb		
ColumnHidden:	Falso		
ColumnOrder:	Predeterminado		
ColumnWidth:	Predeterminado		
Descripción:	Urbanismo		
DisplayControl:	Cuadro de texto		
Lugares decimales:	0		
Orden de combinación:	Español		
Posición ordinal:	19		
Required:	Falso		
Tabla de origen:	t906En_Encuesta		
Valor predeterminado:	0		
En_45_Edif		Número (entero)	2
AllowZeroLength:	Falso		
Atributos:	Tamaño fijo		
Campo de origen:	En_45_Edif		
ColumnHidden:	Falso		
ColumnOrder:	Predeterminado		
ColumnWidth:	Predeterminado		
Descripción:	Edificación		
DisplayControl:	Cuadro de texto		
Lugares decimales:	0		
Orden de combinación:	Español		
Posición ordinal:	20		
Required:	Falso		
Tabla de origen:	t906En_Encuesta		
Valor predeterminado:	0		
En_46_ObrMarít		Número (entero)	2
AllowZeroLength:	Falso		
Atributos:	Tamaño fijo		
Campo de origen:	En_46_ObrMarít		
ColumnHidden:	Falso		
ColumnOrder:	Predeterminado		
ColumnWidth:	Predeterminado		
Descripción:	Obras marítimas		
DisplayControl:	Cuadro de texto		
Lugares decimales:	0		
Orden de combinación:	Español		
Posición ordinal:	21		
Required:	Falso		
Tabla de origen:	t906En_Encuesta		
Valor predeterminado:	0		
En_47_Inglnd		Número (entero)	2
AllowZeroLength:	Falso		
Atributos:	Tamaño fijo		
Campo de origen:	En_47_Inglnd		
ColumnHidden:	Falso		
ColumnOrder:	Predeterminado		
ColumnWidth:	Predeterminado		
Descripción:	Ingeniería industrial		

Cogest.mdb (c) EPA
 Tabla: t906En_Encuesta

noviembre de 2000
 Página: 306

DisplayControl:	Cuadro de texto		
Lugares decimales:	0		
Orden de combinación:	Español		
Posición ordinal:	22		
Required:	Falso		
Tabla de origen:	t906En_Encuesta		
Valor predeterminado:	0		
En_48_PrManag		Número (entero)	2
AllowZeroLength:	Falso		
Atributos:	Tamaño fijo		
Campo de origen:	En_48_PrManag		
ColumnHidden:	Falso		
ColumnOrder:	Predeterminado		
ColumnWidth:	Predeterminado		
Descripción:	Project Management		
DisplayControl:	Cuadro de texto		
Lugares decimales:	0		
Orden de combinación:	Español		
Posición ordinal:	23		
Required:	Falso		
Tabla de origen:	t906En_Encuesta		
Valor predeterminado:	0		
En_49_Otros		Número (entero)	2
AllowZeroLength:	Falso		
Atributos:	Tamaño fijo		
Campo de origen:	En_49_Otros		
ColumnHidden:	Falso		
ColumnOrder:	Predeterminado		
ColumnWidth:	Predeterminado		
Descripción:	Otros sectores		
DisplayControl:	Cuadro de texto		
Lugares decimales:	0		
Orden de combinación:	Español		
Posición ordinal:	24		
Required:	Falso		
Tabla de origen:	t906En_Encuesta		
Valor predeterminado:	0		
En_51_TécGMP		Número (entero)	2
AllowZeroLength:	Falso		
Atributos:	Tamaño fijo		
Campo de origen:	En_51_TécGMP		
ColumnHidden:	Falso		
ColumnOrder:	Predeterminado		
ColumnWidth:	Predeterminado		
Descripción:	Coste horario del personal Técnico de grado medio de plantilla		
DisplayControl:	Cuadro de texto		
Lugares decimales:	0		
Orden de combinación:	Español		
Posición ordinal:	25		
Required:	Falso		
Tabla de origen:	t906En_Encuesta		
Valor predeterminado:	0		
En_52_TécGSP		Número (entero)	2
AllowZeroLength:	Falso		
Atributos:	Tamaño fijo		

Cogest.mdb (c) EPA
 Tabla: t906En_Encuesta

noviembre de 2000
 Página: 307

Campo de origen: ColumnHidden: ColumnOrder: ColumnWidth: Descripción: DisplayControl: Lugares decimales: Orden de combinación: Posición ordinal: Required: Tabla de origen: Valor predeterminado:	En_52_TécGSP Falso Predeterminado Predeterminado Coste horario del personalTécnicos superiores de plantilla Cuadro de texto 0 Español 26 Falso t906En_Encuesta 0		
En_53_ExpExtf		Número (entero)	2
AllowZeroLength: Atributos: Campo de origen: ColumnHidden: ColumnOrder: ColumnWidth: Descripción: DisplayControl: Lugares decimales: Orden de combinación: Posición ordinal: Required: Tabla de origen: Valor predeterminado:	Falso Tamaño fijo En_53_ExpExtf Falso Predeterminado 2148 Coste horario del personal Expertosy asimilado externo Cuadro de texto 0 Español 27 Falso t906En_Encuesta 0		
En_54_Becart		Número (entero)	2
AllowZeroLength: Atributos: Campo de origen: ColumnHidden: ColumnOrder: ColumnWidth: Descripción: DisplayControl: Lugares decimales: Orden de combinación: Posición ordinal: Required: Tabla de origen: Valor predeterminado:	Falso Tamaño fijo En_54_Becart Falso Predeterminado Predeterminado Coste horario del personal Becarios Cuadro de texto 0 Español 28 Falso t906En_Encuesta 0		
En_55_Adm		Número (entero)	2
AllowZeroLength: Atributos: Campo de origen: ColumnHidden: ColumnOrder: ColumnWidth: Descripción: DisplayControl: Lugares decimales: Orden de combinación: Posición ordinal: Required: Tabla de origen:	Falso Tamaño fijo En_55_Adm Falso Predeterminado Predeterminado Coste horario del personal Administrativo Cuadro de texto 0 Español 29 Falso t906En_Encuesta		

Cogest.mdb (c) EPA
 Tabla: t906En_Encuesta

noviembre de 2000
 Página: 308

Valor predeterminado:	0		
En_56_PerNoCual		Número (entero)	2
AllowZeroLength:	Falso		
Atributos:	Tamaño fijo		
Campo de origen:	En_56_PerNoCual		
ColumnHidden:	Falso		
ColumnOrder:	Predeterminado		
ColumnWidth:	Predeterminado		
Descripción:	Coste horario del personal no titulado		
DisplayControl:	Cuadro de texto		
Lugares decimales:	0		
Orden de combinación:	Español		
Posición ordinal:	30		
Required:	Falso		
Tabla de origen:	t906En_Encuesta		
Valor predeterminado:	0		
En_Notas		Texto	255
AllowZeroLength:	Falso		
Atributos:	Longitud variable		
Campo de origen:	En_Notas		
ColumnHidden:	Falso		
ColumnOrder:	Predeterminado		
ColumnWidth:	Predeterminado		
DisplayControl:	Cuadro de texto		
Orden de combinación:	Español		
Posición ordinal:	31		
Required:	Falso		
Tabla de origen:	t906En_Encuesta		

Permisos de usuario

admin

Permisos de grupo

Admins
 Users

Propiedades

ActivarOrden: Falso Def. actualizable: Verdadero
 Descripción: Datos suministrador por Asinde, Fecha de creación: 8/10/00 13.27.39
 de sus asociados.
 RecordCount: 7 Última actualización: 17/10/00 19.00.06

Columnas

Nombre	Tipo	Tamaño
NG_Aut	Número (largo)	4
AllowZeroLength:	Falso	
Atributos:	Tamaño fijo; Autoincremento	
Campo de origen:	NG_Aut	
ColumnHidden:	Falso	
ColumnOrder:	1	
ColumnWidth:	Predeterminado	
Orden de combinación:	Español	
Posición ordinal:	1	
Required:	Falso	
Tabla de origen:	t9071NG_NivelesGastos	
NG_Código	Texto	50
AllowZeroLength:	Falso	
Atributos:	Longitud variable	
Campo de origen:	NG_Código	
ColumnHidden:	Falso	
ColumnOrder:	Predeterminado	
ColumnWidth:	Predeterminado	
DisplayControl:	Cuadro de texto	
Orden de combinación:	Español	
Posición ordinal:	2	
Required:	Falso	
Tabla de origen:	t9071NG_NivelesGastos	
NG_ConceptoNivel	Texto	50
AllowZeroLength:	Falso	
Atributos:	Longitud variable	
Campo de origen:	NG_ConceptoNivel	
ColumnHidden:	Falso	
ColumnOrder:	Predeterminado	
ColumnWidth:	Predeterminado	
DisplayControl:	Cuadro de texto	
Orden de combinación:	Español	
Posición ordinal:	3	
Required:	Falso	
Tabla de origen:	t9071NG_NivelesGastos	
NG_NombreDetalle	Texto	50
AllowZeroLength:	Falso	
Atributos:	Longitud variable	
Campo de origen:	NG_NombreDetalle	
ColumnHidden:	Falso	
ColumnOrder:	Predeterminado	
ColumnWidth:	2676	
DisplayControl:	Cuadro de texto	

Cogest.mdb (c) EPA
 Tabla: t9071NG_NivelesGastos

noviembre de 2000
 Página: 310

Orden de combinación: Español
 Posición ordinal: 4
 Required: Falso
 Tabla de origen: t9071NG_NivelesGastos

Relaciones

Reference

t9071NG_NivelesGastos	t907RG_Reclasificación
NG_Código	DG_CdDetalle
Atributos:	No exigir
Atributos:	Uno a varios

Reference1

t9071NG_NivelesGastos	t907RG_Reclasificación
NG_Código	NG_Código
Atributos:	No exigir
Atributos:	Uno a varios

Índices de tabla

Nombre	Número de
NG_Código	1
Agrupado:	Falso
Cuenta distinta:	7
Extranjero:	Falso
Ignorar Nulos:	Falso
Nombre:	NG_Código
Principal:	Falso
Required:	Falso
Única:	Falso
Campos:	NG_Código, Ascendente
PrimaryKey	1
Agrupado:	Falso
Cuenta distinta:	7
Extranjero:	Falso
Ignorar Nulos:	Falso
Nombre:	PrimaryKey
Principal:	Verdadero
Required:	Verdadero
Única:	Verdadero
Campos:	NG_Código, Ascendente

Permisos de usuario

Cogest.mdb (c) EPA
Tabla: t9071NG_NivelesGastos

noviembre de 2000
Página: 311

admin

Permisos de grupo

Admins
Users

Propiedades

ActivarOrden:	Falso	Def. actualizable:	Verdadero
Fecha de creación:	17/10/00 18.31.35	RecordCount:	24
Última actualización:	17/10/00 19.05.45		

Columnas

Nombre	Tipo	Tamaño
DG_CdDetalle	Texto	255
AllowZeroLength:	Falso	
Atributos:	Longitud variable	
Campo de origen:	DG_CdDetalle	
ColumnHidden:	Falso	
ColumnOrder:	Predeterminado	
ColumnWidth:	Predeterminado	
DisplayControl:	Cuadro de texto	
Orden de combinación:	Español	
Posición ordinal:	1	
Required:	Falso	
Tabla de origen:	t9072DG_DetalleGastos	
DG_Concepto	Texto	255
AllowZeroLength:	Falso	
Atributos:	Longitud variable	
Campo de origen:	DG_Concepto	
ColumnHidden:	Falso	
ColumnOrder:	Predeterminado	
ColumnWidth:	Predeterminado	
DisplayControl:	Cuadro de texto	
Orden de combinación:	Español	
Posición ordinal:	2	
Required:	Falso	
Tabla de origen:	t9072DG_DetalleGastos	
DG_IdNivel	Texto	50
AllowZeroLength:	Falso	
Atributos:	Longitud variable	
Campo de origen:	DG_IdNivel	
ColumnHidden:	Falso	
ColumnOrder:	Predeterminado	
ColumnWidth:	Predeterminado	
DisplayControl:	Cuadro de texto	
Orden de combinación:	Español	
Posición ordinal:	3	
Required:	Falso	
Tabla de origen:	t9072DG_DetalleGastos	

Relaciones

Reference2

t9072DG_DetalleGastos	t907RG_Reclasificación
DG_CdDetalle	DG_CdDetalle
Atributos:	No exigir
Atributos:	Uno a varios

Índices de tabla

Nombre	Número de
IdDetalle	1
Agrupado:	Falso
Cuenta distinta:	24
Extranjero:	Falso
Ignorar Nulos:	Falso
Nombre:	IdDetalle
Principal:	Falso
Required:	Falso
Única:	Falso
Campos:	DG_CdDetalle, Ascendente
PrimaryKey	1
Agrupado:	Falso
Cuenta distinta:	24
Extranjero:	Falso
Ignorar Nulos:	Falso
Nombre:	PrimaryKey
Principal:	Verdadero
Required:	Verdadero
Única:	Verdadero
Campos:	DG_CdDetalle, Ascendente

Permisos de usuario

admin

Permisos de grupo

Admins
 Users

Propiedades

ActivarOrden:	Falso	Def. actualizable:	Verdadero
Fecha de creación:	17/10/00 18.34.50	RecordCount:	24
Última actualización:	17/10/00 19.20.37		

Columnas

Nombre	Tipo	Tamaño
NG_Código	Texto	50
AllowZeroLength:	Falso	
Ancho de columnas:	0;1440	
Ancho de la lista:	1440twip	
Atributos:	Longitud variable	
Campo de origen:	NG_Código	
Columna dependiente:	1	
ColumnHidden:	Falso	
ColumnOrder:	Predeterminado	
ColumnWidth:	Predeterminado	
DisplayControl:	Cuadro combinado	
Encabezados de columna:	Falso	
Filas en lista:	8	
Limitar a la lista:	Verdadero	
Número de columnas:	2	
Orden de combinación:	Español	
Origen de la fila:	SELECT DISTINCTROW [t9071NG_NivelesGastos].[NG_Código], [t9071NG_NivelesGastos].[NG_ConceptoNivel] FROM [t9071NG_NivelesGastos];	
Posición ordinal:	1	
Required:	Falso	
Tabla de origen:	t907RG_ReclasificaciónGastos	
Tipo de origen de la fila:	Tabla/Consulta	
Título:	RG_IdNivel	
DG_CdDetalle	Texto	255
AllowZeroLength:	Falso	
Ancho de columnas:	0;1440	
Ancho de la lista:	1440twip	
Atributos:	Longitud variable	
Campo de origen:	DG_CdDetalle	
Columna dependiente:	1	
ColumnHidden:	Falso	
ColumnOrder:	Predeterminado	
ColumnWidth:	2412	
DisplayControl:	Cuadro combinado	
Encabezados de columna:	Falso	
Filas en lista:	8	
Limitar a la lista:	Verdadero	
Número de columnas:	2	
Orden de combinación:	Español	
Origen de la fila:	SELECT DISTINCTROW [t9072DG_DetalleGastos].[DG_CdDetalle], [t9072DG_DetalleGastos].[DG_Concepto] FROM	
Posición ordinal:	2	
Required:	Falso	

Cogest.mdb (c) EPA
 Tabla: t907RG_ReclasificaciónGastos

noviembre de 2000
 Página: 315

Tabla de origen:	t907RG_ReclasificaciónGastos		
Tipo de origen de la fila:	Tabla/Consulta		
Título:	DC_CdDetalle		
RG_Concepto		Texto	255
AllowZeroLength:	Falso		
Atributos:	Longitud variable		
Campo de origen:	RG_Concepto		
ColumnHidden:	Falso		
ColumnOrder:	Predeterminado		
ColumnWidth:	2616		
DisplayControl:	Cuadro de texto		
Orden de combinación:	Español		
Posición ordinal:	3		
Required:	Falso		
Tabla de origen:	t907RG_ReclasificaciónGastos		
RG_GC1998		Número (doble)	8
AllowZeroLength:	Falso		
Atributos:	Tamaño fijo		
Campo de origen:	RG_GC1998		
ColumnHidden:	Falso		
ColumnOrder:	Predeterminado		
ColumnWidth:	Predeterminado		
DisplayControl:	Cuadro de texto		
Lugares decimales:	Automático		
Orden de combinación:	Español		
Posición ordinal:	4		
Required:	Falso		
Tabla de origen:	t907RG_ReclasificaciónGastos		
RG_CE1999		Número (largo)	4
AllowZeroLength:	Falso		
Atributos:	Tamaño fijo		
Campo de origen:	RG_CE1999		
ColumnHidden:	Falso		
ColumnOrder:	Predeterminado		
ColumnWidth:	Predeterminado		
DisplayControl:	Cuadro de texto		
Lugares decimales:	Automático		
Orden de combinación:	Español		
Posición ordinal:	5		
Required:	Falso		
Tabla de origen:	t907RG_ReclasificaciónGastos		
Valor predeterminado:	0		
RG_GC1999		Número (doble)	8
AllowZeroLength:	Falso		
Atributos:	Tamaño fijo		
Campo de origen:	RG_GC1999		
ColumnHidden:	Falso		
ColumnOrder:	Predeterminado		
ColumnWidth:	Predeterminado		
DisplayControl:	Cuadro de texto		
Lugares decimales:	Automático		
Orden de combinación:	Español		
Posición ordinal:	6		
Required:	Falso		
Tabla de origen:	t907RG_ReclasificaciónGastos		

Cogest.mdb (c) EPA
 Tabla: t907RG_ReclasificaciónGastos

noviembre de 2000
 Página: 316

RG_CE2000		Número (doble)	8
AllowZeroLength:	Falso		
Atributos:	Tamaño fijo		
Campo de origen:	RG_CE2000		
ColumnHidden:	Falso		
ColumnOrder:	Predeterminado		
ColumnWidth:	Predeterminado		
DisplayControl:	Cuadro de texto		
Lugares decimales:	Automático		
Orden de combinación:	Español		
Posición ordinal:	7		
Required:	Falso		
Tabla de origen:	t907RG_ReclasificaciónGastos		

Relaciones

Reference

t9071NG_NivelesGastos	t907RG_Reclasificación
NG_Código	DG_CdDetalle
Atributos:	No exigir
Atributos:	Uno a varios

Reference1

t9071NG_NivelesGastos	t907RG_Reclasificación
NG_Código	NG_Código
Atributos:	No exigir
Atributos:	Uno a varios

Reference2

t9072DG_DetalleGastos	t907RG_Reclasificación
DG_CdDetalle	DG_CdDetalle
Atributos:	No exigir
Atributos:	Uno a varios

Índices de tabla

Nombre	Número de
IdDetalle	1
Agrupado:	Falso
Cuenta distinta:	24
Extranjero:	Falso
Ignorar Nulos:	Falso
Nombre:	IdDetalle

Cogest.mdb (c) EPA
Tabla: t907RG_ReclasificaciónGastos

noviembre de 2000
Página: 317

	Principal:	Falso
	Required:	Falso
	Única:	Falso
	Campos:	DG_CdDetalle, Ascendente
IdNivel		1
	Agrupado:	Falso
	Cuenta distinta:	7
	Extranjero:	Falso
	Ignorar Nulos:	Falso
	Nombre:	IdNivel
	Principal:	Falso
	Required:	Falso
	Única:	Falso
	Campos:	NG_Código, Ascendente

Permisos de usuario

admin

Permisos de grupo

Admins
Users

Propiedades

ActivarOrden:	Falso	AltoDeLaFila:	285
Def. actualizable:	Verdadero	Descripción:	Datos para calcular los costes estándar
Fecha de creación:	8/10/00 13.27.40	RecordCount:	18
Última actualización:	17/10/00 18.47.06		

Columnas

Nombre	Tipo	Tamaño
CE_Año	Número (largo)	4
AllowZeroLength: Falso Atributos: Tamaño fijo Campo de origen: CE_Año ColumnHidden: Falso ColumnOrder: 1 ColumnWidth: Predeterminado DisplayControl: Cuadro de texto Lugares decimales: Automático Orden de combinación: Español Posición ordinal: 1 Required: Falso Tabla de origen: t908CE_CostesEstándar Valor predeterminado: 0		
CE_Concepto	Texto	50
AllowZeroLength: Falso Atributos: Longitud variable Campo de origen: CE_Concepto ColumnHidden: Falso ColumnOrder: Predeterminado ColumnWidth: 2445 DisplayControl: Cuadro de texto Orden de combinación: Español Posición ordinal: 2 Required: Falso Tabla de origen: t908CE_CostesEstándar		
CE_Gastos	Sí/No	1
AllowZeroLength: Falso Atributos: Tamaño fijo Campo de origen: CE_Gastos ColumnHidden: Falso ColumnOrder: Predeterminado ColumnWidth: Predeterminado DisplayControl: 106 Formato: Sí/No Orden de combinación: Español Posición ordinal: 3 Required: Falso Tabla de origen: t908CE_CostesEstándar		
CE_Costes	Sí/No	1
AllowZeroLength: Falso Atributos: Tamaño fijo		

Cogest.mdb (c) EPA
 Tabla: t908CE_CostesEstándar

noviembre de 2000
 Página: 319

Campo de origen:	CE_Costes		
ColumnHidden:	Falso		
ColumnOrder:	Predeterminado		
ColumnWidth:	Predeterminado		
DisplayControl:	106		
Formato:	Sí/No		
Orden de combinación:	Español		
Posición ordinal:	4		
Required:	Falso		
Tabla de origen:	t908CE_CostesEstándar		
HORAS		Sí/No	1
AllowZeroLength:	Falso		
Atributos:	Tamaño fijo		
Campo de origen:	HORAS		
ColumnHidden:	Falso		
ColumnOrder:	Predeterminado		
ColumnWidth:	Predeterminado		
DisplayControl:	106		
Formato:	Sí/No		
Orden de combinación:	Español		
Posición ordinal:	5		
Required:	Falso		
Tabla de origen:	t908CE_CostesEstándar		
HORAS_PREV		Número (largo)	4
AllowZeroLength:	Falso		
Atributos:	Tamaño fijo		
Campo de origen:	HORAS_PREV		
ColumnHidden:	Falso		
ColumnOrder:	Predeterminado		
ColumnWidth:	Predeterminado		
DisplayControl:	Cuadro de texto		
Lugares decimales:	Automático		
Orden de combinación:	Español		
Posición ordinal:	6		
Required:	Falso		
Tabla de origen:	t908CE_CostesEstándar		
Valor predeterminado:	0		
00_NIVEL		Número (largo)	4
AllowZeroLength:	Falso		
Atributos:	Tamaño fijo		
Campo de origen:	00_NIVEL		
ColumnHidden:	Falso		
ColumnOrder:	Predeterminado		
ColumnWidth:	Predeterminado		
DisplayControl:	Cuadro de texto		
Lugares decimales:	Automático		
Orden de combinación:	Español		
Posición ordinal:	7		
Required:	Falso		
Tabla de origen:	t908CE_CostesEstándar		
Valor predeterminado:	0		
01_Personal		Número (largo)	4
AllowZeroLength:	Falso		
Atributos:	Tamaño fijo		
Campo de origen:	01_Personal		

Cogest.mdb (c) EPA
 Tabla: t908CE_CostesEstándar

noviembre de 2000
 Página: 320

ColumnHidden:	Falso		
ColumnOrder:	Predeterminado		
ColumnWidth:	Predeterminado		
DisplayControl:	Cuadro de texto		
Formato:	Número general		
Lugares decimales:	Automático		
Orden de combinación:	Español		
Posición ordinal:	8		
Required:	Falso		
Tabla de origen:	t908CE_CostesEstándar		
10_NIVEL		Número (largo)	4
AllowZeroLength:	Falso		
Atributos:	Tamaño fijo		
Campo de origen:	10_NIVEL		
ColumnHidden:	Falso		
ColumnOrder:	Predeterminado		
ColumnWidth:	Predeterminado		
DisplayControl:	Cuadro de texto		
Lugares decimales:	Automático		
Orden de combinación:	Español		
Posición ordinal:	9		
Required:	Falso		
Tabla de origen:	t908CE_CostesEstándar		
Valor predeterminado:	0		
11_Informática		Número (largo)	4
AllowZeroLength:	Falso		
Atributos:	Tamaño fijo		
Campo de origen:	11_Informática		
ColumnHidden:	Falso		
ColumnOrder:	Predeterminado		
ColumnWidth:	Predeterminado		
DisplayControl:	Cuadro de texto		
Lugares decimales:	Automático		
Orden de combinación:	Español		
Posición ordinal:	10		
Required:	Falso		
Tabla de origen:	t908CE_CostesEstándar		
Valor predeterminado:	0		
12_Inmobiliario		Número (largo)	4
AllowZeroLength:	Falso		
Atributos:	Tamaño fijo		
Campo de origen:	12_Inmobiliario		
ColumnHidden:	Falso		
ColumnOrder:	Predeterminado		
ColumnWidth:	2175		
DisplayControl:	Cuadro de texto		
Lugares decimales:	Automático		
Orden de combinación:	Español		
Posición ordinal:	11		
Required:	Falso		
Tabla de origen:	t908CE_CostesEstándar		
Valor predeterminado:	0		
13_Mobiliario		Número (largo)	4
AllowZeroLength:	Falso		
Atributos:	Tamaño fijo		

Cogest.mdb (c) EPA
 Tabla: t908CE_CostesEstándar

noviembre de 2000
 Página: 321

Campo de origen: ColumnHidden: ColumnOrder: ColumnWidth: DisplayControl: Formato: Lugares decimales: Orden de combinación: Posición ordinal: Required: Tabla de origen: Valor predeterminado:	13_Mobiliario Falso Predeterminado Predeterminado Cuadro de texto "#.##0" pta";-#.##0" pta" Automático Español 12 Falso t908CE_CostesEstándar 0		
14_Reprografía		Número (largo)	4
AllowZeroLength: Atributos: Campo de origen: ColumnHidden: ColumnOrder: ColumnWidth: DisplayControl: Lugares decimales: Orden de combinación: Posición ordinal: Required: Tabla de origen: Valor predeterminado:	Falso Tamaño fijo 14_Reprografía Falso Predeterminado Predeterminado Cuadro de texto Automático Español 13 Falso t908CE_CostesEstándar 0		
15_Transporte		Número (largo)	4
AllowZeroLength: Atributos: Campo de origen: ColumnHidden: ColumnOrder: ColumnWidth: DisplayControl: Formato: Lugares decimales: Orden de combinación: Posición ordinal: Required: Tabla de origen: Valor predeterminado:	Falso Tamaño fijo 15_Transporte Falso Predeterminado Predeterminado Cuadro de texto "#.##0" pta";-#.##0" pta" Automático Español 14 Falso t908CE_CostesEstándar 0		
16_Utillaje		Número (largo)	4
AllowZeroLength: Atributos: Campo de origen: ColumnHidden: ColumnOrder: ColumnWidth: DisplayControl: Lugares decimales: Orden de combinación: Posición ordinal: Required: Tabla de origen: Valor predeterminado:	Falso Tamaño fijo 16_Utillaje Falso Predeterminado Predeterminado Cuadro de texto Automático Español 15 Falso t908CE_CostesEstándar 0		

Cogest.mdb (c) EPA
 Tabla: t908CE_CostesEstándar

noviembre de 2000
 Página: 322

<p>20_NIVEL</p> <p>AllowZeroLength: Falso</p> <p>Atributos: Tamaño fijo</p> <p>Campo de origen: 20_NIVEL</p> <p>ColumnHidden: Falso</p> <p>ColumnOrder: Predeterminado</p> <p>ColumnWidth: Predeterminado</p> <p>DisplayControl: Cuadro de texto</p> <p>Lugares decimales: Automático</p> <p>Orden de combinación: Español</p> <p>Posición ordinal: 16</p> <p>Required: Falso</p> <p>Tabla de origen: t908CE_CostesEstándar</p> <p>Valor predeterminado: 0</p>	<p>Número (largo)</p> <p>4</p>
<p>21_Comunicaciones</p> <p>AllowZeroLength: Falso</p> <p>Atributos: Tamaño fijo</p> <p>Campo de origen: 21_Comunicaciones</p> <p>ColumnHidden: Falso</p> <p>ColumnOrder: Predeterminado</p> <p>ColumnWidth: 2970</p> <p>DisplayControl: Cuadro de texto</p> <p>Lugares decimales: Automático</p> <p>Orden de combinación: Español</p> <p>Posición ordinal: 17</p> <p>Required: Falso</p> <p>Tabla de origen: t908CE_CostesEstándar</p> <p>Valor predeterminado: 0</p>	<p>Número (largo)</p> <p>4</p>
<p>22_Formación</p> <p>AllowZeroLength: Falso</p> <p>Atributos: Tamaño fijo</p> <p>Campo de origen: 22_Formación</p> <p>ColumnHidden: Falso</p> <p>ColumnOrder: Predeterminado</p> <p>ColumnWidth: Predeterminado</p> <p>DisplayControl: Cuadro de texto</p> <p>Lugares decimales: Automático</p> <p>Orden de combinación: Español</p> <p>Posición ordinal: 18</p> <p>Required: Falso</p> <p>Tabla de origen: t908CE_CostesEstándar</p> <p>Valor predeterminado: 0</p>	<p>Número (largo)</p> <p>4</p>
<p>23_Material de escritorio</p> <p>AllowZeroLength: Falso</p> <p>Atributos: Tamaño fijo</p> <p>Campo de origen: 23_Material de escritorio</p> <p>ColumnHidden: Falso</p> <p>ColumnOrder: Predeterminado</p> <p>ColumnWidth: 3795</p> <p>DisplayControl: Cuadro de texto</p> <p>Lugares decimales: Automático</p> <p>Orden de combinación: Español</p> <p>Posición ordinal: 19</p> <p>Required: Falso</p> <p>Tabla de origen: t908CE_CostesEstándar</p> <p>Valor predeterminado: 0</p>	<p>Número (largo)</p> <p>4</p>

Cogest.mdb (c) EPA
 Tabla: t908CE_CostesEstándar

noviembre de 2000
 Página: 323

24_Protección patrimonial		Número (largo)	4
AllowZeroLength:	Falso		
Atributos:	Tamaño fijo		
Campo de origen:	24_Protección patrimonial		
ColumnHidden:	Falso		
ColumnOrder:	Predeterminado		
ColumnWidth:	4545		
DisplayControl:	Cuadro de texto		
Lugares decimales:	Automático		
Orden de combinación:	Español		
Posición ordinal:	20		
Required:	Falso		
Tabla de origen:	t908CE_CostesEstándar		
Valor predeterminado:	0		
25_Relaciones públicas		Número (largo)	4
AllowZeroLength:	Falso		
Atributos:	Tamaño fijo		
Campo de origen:	25_Relaciones públicas		
ColumnHidden:	Falso		
ColumnOrder:	Predeterminado		
ColumnWidth:	4215		
DisplayControl:	Cuadro de texto		
Lugares decimales:	Automático		
Orden de combinación:	Español		
Posición ordinal:	21		
Required:	Falso		
Tabla de origen:	t908CE_CostesEstándar		
Valor predeterminado:	0		
26_Tasas e impuestos		Número (largo)	4
AllowZeroLength:	Falso		
Atributos:	Tamaño fijo		
Campo de origen:	26_Tasas e impuestos		
ColumnHidden:	Falso		
ColumnOrder:	Predeterminado		
ColumnWidth:	5370		
DisplayControl:	Cuadro de texto		
Lugares decimales:	Automático		
Orden de combinación:	Español		
Posición ordinal:	22		
Required:	Falso		
Tabla de origen:	t908CE_CostesEstándar		
Valor predeterminado:	0		
30_NIVEL		Número (largo)	4
AllowZeroLength:	Falso		
Atributos:	Tamaño fijo		
Campo de origen:	30_NIVEL		
ColumnHidden:	Falso		
ColumnOrder:	Predeterminado		
ColumnWidth:	Predeterminado		
DisplayControl:	Cuadro de texto		
Lugares decimales:	Automático		
Orden de combinación:	Español		
Posición ordinal:	23		
Required:	Falso		
Tabla de origen:	t908CE_CostesEstándar		
Valor predeterminado:	0		

Cogest.mdb (c) EPA
 Tabla: t908CE_CostesEstándar

noviembre de 2000
 Página: 324

31_Material fungible		Número (largo)	4
AllowZeroLength:	Falso		
Atributos:	Tamaño fijo		
Campo de origen:	31_Material fungible		
ColumnHidden:	Falso		
ColumnOrder:	Predeterminado		
ColumnWidth:	4590		
DisplayControl:	Cuadro de texto		
Lugares decimales:	Automático		
Orden de combinación:	Español		
Posición ordinal:	24		
Required:	Falso		
Tabla de origen:	t908CE_CostesEstándar		
Valor predeterminado:	0		
40_NIVEL		Número (largo)	4
AllowZeroLength:	Falso		
Atributos:	Tamaño fijo		
Campo de origen:	40_NIVEL		
ColumnHidden:	Falso		
ColumnOrder:	Predeterminado		
ColumnWidth:	Predeterminado		
DisplayControl:	Cuadro de texto		
Lugares decimales:	Automático		
Orden de combinación:	Español		
Posición ordinal:	25		
Required:	Falso		
Tabla de origen:	t908CE_CostesEstándar		
Valor predeterminado:	0		
41_Gastos Financieros		Número (largo)	4
AllowZeroLength:	Falso		
Atributos:	Tamaño fijo		
Campo de origen:	41_Gastos Financieros		
ColumnHidden:	Falso		
ColumnOrder:	Predeterminado		
ColumnWidth:	2775		
DisplayControl:	Cuadro de texto		
Lugares decimales:	Automático		
Orden de combinación:	Español		
Posición ordinal:	26		
Required:	Falso		
Tabla de origen:	t908CE_CostesEstándar		
Valor predeterminado:	0		
42_Coste Capital		Número (largo)	4
AllowZeroLength:	Falso		
Atributos:	Tamaño fijo		
Campo de origen:	42_Coste Capital		
ColumnHidden:	Falso		
ColumnOrder:	Predeterminado		
ColumnWidth:	2310		
DisplayControl:	Cuadro de texto		
Lugares decimales:	Automático		
Orden de combinación:	Español		
Posición ordinal:	27		
Required:	Falso		
Tabla de origen:	t908CE_CostesEstándar		
Valor predeterminado:	0		

Cogest.mdb (c) EPA
 Tabla: t908CE_CostesEstándar

noviembre de 2000
 Página: 325

<p>50_NIVEL</p> <p>AllowZeroLength: Falso</p> <p>Atributos: Tamaño fijo</p> <p>Campo de origen: 50_NIVEL</p> <p>ColumnHidden: Falso</p> <p>ColumnOrder: Predeterminado</p> <p>ColumnWidth: Predeterminado</p> <p>DisplayControl: Cuadro de texto</p> <p>Lugares decimales: Automático</p> <p>Orden de combinación: Español</p> <p>Posición ordinal: 28</p> <p>Required: Falso</p> <p>Tabla de origen: t908CE_CostesEstándar</p> <p>Valor predeterminado: 0</p>	<p>Número (largo)</p>	<p>4</p>
<p>51_Servicios externos</p> <p>AllowZeroLength: Falso</p> <p>Atributos: Tamaño fijo</p> <p>Campo de origen: 51_Servicios externos</p> <p>ColumnHidden: Falso</p> <p>ColumnOrder: Predeterminado</p> <p>ColumnWidth: 3495</p> <p>DisplayControl: Cuadro de texto</p> <p>Lugares decimales: Automático</p> <p>Orden de combinación: Español</p> <p>Posición ordinal: 29</p> <p>Required: Falso</p> <p>Tabla de origen: t908CE_CostesEstándar</p> <p>Valor predeterminado: 0</p>	<p>Número (largo)</p>	<p>4</p>
<p>52_Encuadernaciones</p> <p>AllowZeroLength: Falso</p> <p>Atributos: Tamaño fijo</p> <p>Campo de origen: 52_Encuadernaciones</p> <p>ColumnHidden: Falso</p> <p>ColumnOrder: Predeterminado</p> <p>ColumnWidth: 2895</p> <p>DisplayControl: Cuadro de texto</p> <p>Lugares decimales: Automático</p> <p>Orden de combinación: Español</p> <p>Posición ordinal: 30</p> <p>Required: Falso</p> <p>Tabla de origen: t908CE_CostesEstándar</p> <p>Valor predeterminado: 0</p>	<p>Número (largo)</p>	<p>4</p>
<p>53_Vehículos y carburantes</p> <p>AllowZeroLength: Falso</p> <p>Atributos: Tamaño fijo</p> <p>Campo de origen: 53_Vehículos y carburantes</p> <p>ColumnHidden: Falso</p> <p>ColumnOrder: Predeterminado</p> <p>ColumnWidth: 3015</p> <p>DisplayControl: Cuadro de texto</p> <p>Lugares decimales: Automático</p> <p>Orden de combinación: Español</p> <p>Posición ordinal: 31</p> <p>Required: Falso</p> <p>Tabla de origen: t908CE_CostesEstándar</p> <p>Valor predeterminado: 0</p>	<p>Número (largo)</p>	<p>4</p>

Cogest.mdb (c) EPA
 Tabla: t908CE_CostesEstándar

noviembre de 2000
 Página: 326

<p>54_Otros gastos directos</p> <p>AllowZeroLength: Falso</p> <p>Atributos: Tamaño fijo</p> <p>Campo de origen: 54_Otros gastos directos</p> <p>ColumnHidden: Falso</p> <p>ColumnOrder: Predeterminado</p> <p>ColumnWidth: 2955</p> <p>DisplayControl: Cuadro de texto</p> <p>Lugares decimales: Automático</p> <p>Orden de combinación: Español</p> <p>Posición ordinal: 32</p> <p>Required: Falso</p> <p>Tabla de origen: t908CE_CostesEstándar</p> <p>Valor predeterminado: 0</p>	<p>Número (largo)</p>	<p>4</p>
<p>55_Oficinas desplazadas</p> <p>AllowZeroLength: Falso</p> <p>Atributos: Tamaño fijo</p> <p>Campo de origen: 55_Oficinas desplazadas</p> <p>ColumnHidden: Falso</p> <p>ColumnOrder: Predeterminado</p> <p>ColumnWidth: 2730</p> <p>DisplayControl: Cuadro de texto</p> <p>Lugares decimales: Automático</p> <p>Orden de combinación: Español</p> <p>Posición ordinal: 33</p> <p>Required: Falso</p> <p>Tabla de origen: t908CE_CostesEstándar</p> <p>Valor predeterminado: 0</p>	<p>Número (largo)</p>	<p>4</p>
<p>56_Financieros</p> <p>AllowZeroLength: Falso</p> <p>Atributos: Tamaño fijo</p> <p>Campo de origen: 56_Financieros</p> <p>ColumnHidden: Falso</p> <p>ColumnOrder: Predeterminado</p> <p>ColumnWidth: 2250</p> <p>DisplayControl: Cuadro de texto</p> <p>Lugares decimales: Automático</p> <p>Orden de combinación: Español</p> <p>Posición ordinal: 34</p> <p>Required: Falso</p> <p>Tabla de origen: t908CE_CostesEstándar</p> <p>Valor predeterminado: 0</p>	<p>Número (largo)</p>	<p>4</p>
<p>57_Visados</p> <p>AllowZeroLength: Falso</p> <p>Atributos: Tamaño fijo</p> <p>Campo de origen: 57_Visados</p> <p>ColumnHidden: Falso</p> <p>ColumnOrder: Predeterminado</p> <p>ColumnWidth: 1560</p> <p>DisplayControl: Cuadro de texto</p> <p>Lugares decimales: Automático</p> <p>Orden de combinación: Español</p> <p>Posición ordinal: 35</p> <p>Required: Falso</p> <p>Tabla de origen: t908CE_CostesEstándar</p> <p>Valor predeterminado: 0</p>	<p>Número (largo)</p>	<p>4</p>

Cogest.mdb (c) EPA
 Tabla: t908CE_CostesEstándar

noviembre de 2000
 Página: 327

60_NIVEL		Número (largo)	4
AllowZeroLength:	Falso		
Atributos:	Tamaño fijo		
Campo de origen:	60_NIVEL		
ColumnHidden:	Falso		
ColumnOrder:	Predeterminado		
ColumnWidth:	Predeterminado		
DisplayControl:	Cuadro de texto		
Lugares decimales:	Automático		
Orden de combinación:	Español		
Posición ordinal:	36		
Required:	Falso		
Tabla de origen:	t908CE_CostesEstándar		
Valor predeterminado:	0		

Índices de tabla

Nombre	Número de
AÑO	1
Agrupado:	Falso
Cuenta distinta:	4
Extranjero:	Falso
Ignorar Nulos:	Falso
Nombre:	AÑO
Principal:	Falso
Required:	Falso
Única:	Falso
Campos:	CE_Año, Ascendente
PrimaryKey	2
Agrupado:	Falso
Cuenta distinta:	18
Extranjero:	Falso
Ignorar Nulos:	Falso
Nombre:	PrimaryKey
Principal:	Verdadero
Required:	Verdadero
Única:	Verdadero
Campos:	CE_Concepto, Ascendente CE_Año, Ascendente

Permisos de usuario

admin

Permisos de grupo

Admins
 Users

Propiedades

Def. actualizable:	Verdadero	Descripción:	Tabla temporal que se genera automáticamente con los datos del año anterior.
Fecha de creación:	8/10/00 11.31.44	RecordCount:	0
Última actualización:	8/10/00 14.05.52		

Columnas

Nombre	Tipo	Tamaño
IdContrato	Texto	50
AllowZeroLength:	Falso	
Atributos:	Longitud variable	
Campo de origen:	IdContrato	
Orden de combinación:	Español	
Posición ordinal:	1	
Required:	Falso	
Tabla de origen:	tmp9AA_AnálisisAnual	
IdActividad	Texto	50
AllowZeroLength:	Falso	
Atributos:	Longitud variable	
Campo de origen:	IdActividad	
Orden de combinación:	Español	
Posición ordinal:	2	
Required:	Falso	
Tabla de origen:	tmp9AA_AnálisisAnual	
IdPersonal	Texto	50
AllowZeroLength:	Falso	
Atributos:	Longitud variable	
Campo de origen:	IdPersonal	
Orden de combinación:	Español	
Posición ordinal:	3	
Required:	Falso	
Tabla de origen:	tmp9AA_AnálisisAnual	
IdTercero	Número (entero)	2
AllowZeroLength:	Falso	
Atributos:	Tamaño fijo	
Campo de origen:	IdTercero	
Orden de combinación:	Español	
Posición ordinal:	4	
Required:	Falso	
Tabla de origen:	tmp9AA_AnálisisAnual	
IdTerritorio	Texto	50
AllowZeroLength:	Falso	
Atributos:	Longitud variable	
Campo de origen:	IdTerritorio	
Orden de combinación:	Español	
Posición ordinal:	5	
Required:	Falso	
Tabla de origen:	tmp9AA_AnálisisAnual	

Cogest.mdb (c) EPA
 Tabla: tmp9AA_AnálisisAnual

noviembre de 2000
 Página: 329

DíaMesTAño	Texto	255
AllowZeroLength:	Falso	
Atributos:	Longitud variable	
Campo de origen:	DíaMesTAño	
Orden de combinación:	Español	
Posición ordinal:	6	
Required:	Falso	
Tabla de origen:	tmp9AA_AnálisisAnual	
MesTAño	Texto	255
AllowZeroLength:	Falso	
Atributos:	Longitud variable	
Campo de origen:	MesTAño	
Orden de combinación:	Español	
Posición ordinal:	7	
Required:	Falso	
Tabla de origen:	tmp9AA_AnálisisAnual	
Año	Número (entero)	2
AllowZeroLength:	Falso	
Atributos:	Longitud variable	
Campo de origen:	Año	
Orden de combinación:	Español	
Posición ordinal:	8	
Required:	Falso	
Tabla de origen:	tmp9AA_AnálisisAnual	
MesN	Número (entero)	2
AllowZeroLength:	Falso	
Atributos:	Longitud variable	
Campo de origen:	MesN	
Orden de combinación:	Español	
Posición ordinal:	9	
Required:	Falso	
Tabla de origen:	tmp9AA_AnálisisAnual	
MesT	Texto	255
AllowZeroLength:	Falso	
Atributos:	Longitud variable	
Campo de origen:	MesT	
Orden de combinación:	Español	
Posición ordinal:	10	
Required:	Falso	
Tabla de origen:	tmp9AA_AnálisisAnual	
AUT	Número (largo)	4
AllowZeroLength:	Falso	
Atributos:	Tamaño fijo; Autoincremento	
Campo de origen:	AUT	
Orden de combinación:	Español	
Posición ordinal:	11	
Required:	Falso	
Tabla de origen:	tmp9AA_AnálisisAnual	
Operador	Texto	5
AllowZeroLength:	Falso	
Atributos:	Longitud variable	
Campo de origen:	Operador	
Orden de combinación:	Español	

Cogest.mdb (c) EPA
 Tabla: tmp9AA_AnálisisAnual

noviembre de 2000
 Página: 330

	Posición ordinal:	12		
	Required:	Falso		
	Tabla de origen:	tmp9AA_AnálisisAnual		
FEntrada			Fecha/Hora	8
	AllowZeroLength:	Falso		
	Atributos:	Tamaño fijo		
	Campo de origen:	FEntrada		
	Orden de combinación:	Español		
	Posición ordinal:	13		
	Required:	Falso		
	Tabla de origen:	tmp9AA_AnálisisAnual		
FDevengo			Fecha/Hora	8
	AllowZeroLength:	Falso		
	Atributos:	Tamaño fijo		
	Campo de origen:	FDevengo		
	Orden de combinación:	Español		
	Posición ordinal:	14		
	Required:	Falso		
	Tabla de origen:	tmp9AA_AnálisisAnual		
TasaHoraExtr			Número (entero)	2
	AllowZeroLength:	Falso		
	Atributos:	Tamaño fijo		
	Campo de origen:	TasaHoraExtr		
	Orden de combinación:	Español		
	Posición ordinal:	15		
	Required:	Falso		
	Tabla de origen:	tmp9AA_AnálisisAnual		
HExtr			Si/No	1
	AllowZeroLength:	Falso		
	Atributos:	Tamaño fijo		
	Campo de origen:	HExtr		
	Orden de combinación:	Español		
	Posición ordinal:	16		
	Required:	Falso		
	Tabla de origen:	tmp9AA_AnálisisAnual		
Jornada			Número (entero)	2
	AllowZeroLength:	Falso		
	Atributos:	Tamaño fijo		
	Campo de origen:	Jornada		
	Orden de combinación:	Español		
	Posición ordinal:	17		
	Required:	Falso		
	Tabla de origen:	tmp9AA_AnálisisAnual		
HrM			Número (simple)	4
	AllowZeroLength:	Falso		
	Atributos:	Tamaño fijo		
	Campo de origen:	HrM		
	Orden de combinación:	Español		
	Posición ordinal:	18		
	Required:	Falso		
	Tabla de origen:	tmp9AA_AnálisisAnual		
HrDS			Fecha/Hora	8

Cogest.mdb (c) EPA
 Tabla: tmp9AA_AnálisisAnual

noviembre de 2000
 Página: 331

	AllowZeroLength:	Falso		
	Atributos:	Tamaño fijo		
	Campo de origen:	HrDS		
	Orden de combinación:	Español		
	Posición ordinal:	19		
	Required:	Falso		
	Tabla de origen:	tmp9AA_AnálisisAnual		
HrDD			Número (doble)	8
	AllowZeroLength:	Falso		
	Atributos:	Longitud variable		
	Campo de origen:	HrDD		
	Orden de combinación:	Español		
	Posición ordinal:	20		
	Required:	Falso		
	Tabla de origen:	tmp9AA_AnálisisAnual		
Tiempo			Número (doble)	8
	AllowZeroLength:	Falso		
	Atributos:	Longitud variable		
	Campo de origen:	Tiempo		
	Orden de combinación:	Español		
	Posición ordinal:	21		
	Required:	Falso		
	Tabla de origen:	tmp9AA_AnálisisAnual		
CEHr			Número (entero)	2
	AllowZeroLength:	Falso		
	Atributos:	Tamaño fijo		
	Campo de origen:	CEHr		
	Orden de combinación:	Español		
	Posición ordinal:	22		
	Required:	Falso		
	Tabla de origen:	tmp9AA_AnálisisAnual		
ImpHr			Número (doble)	8
	AllowZeroLength:	Falso		
	Atributos:	Longitud variable		
	Campo de origen:	ImpHr		
	Orden de combinación:	Español		
	Posición ordinal:	23		
	Required:	Falso		
	Tabla de origen:	tmp9AA_AnálisisAnual		
Km			Número (simple)	4
	AllowZeroLength:	Falso		
	Atributos:	Tamaño fijo		
	Campo de origen:	Km		
	Orden de combinación:	Español		
	Posición ordinal:	24		
	Required:	Falso		
	Tabla de origen:	tmp9AA_AnálisisAnual		
CEKm			Número (entero)	2
	AllowZeroLength:	Falso		
	Atributos:	Tamaño fijo		
	Campo de origen:	CEKm		
	Orden de combinación:	Español		
	Posición ordinal:	25		

Cogest.mdb (c) EPA
 Tabla: tmp9AA_AnálisisAnual

noviembre de 2000
 Página: 332

	Required:	Falso		
	Tabla de origen:	tmp9AA_AnálisisAnual		
ImpKm			Número (doble)	8
	AllowZeroLength:	Falso		
	Atributos:	Longitud variable		
	Campo de origen:	ImpKm		
	Orden de combinación:	Español		
	Posición ordinal:	26		
	Required:	Falso		
	Tabla de origen:	tmp9AA_AnálisisAnual		
Despl			Número (simple)	4
	AllowZeroLength:	Falso		
	Atributos:	Tamaño fijo		
	Campo de origen:	Despl		
	Orden de combinación:	Español		
	Posición ordinal:	27		
	Required:	Falso		
	Tabla de origen:	tmp9AA_AnálisisAnual		
Rest			Número (simple)	4
	AllowZeroLength:	Falso		
	Atributos:	Tamaño fijo		
	Campo de origen:	Rest		
	Orden de combinación:	Español		
	Posición ordinal:	28		
	Required:	Falso		
	Tabla de origen:	tmp9AA_AnálisisAnual		
OtrSupl			Número (simple)	4
	AllowZeroLength:	Falso		
	Atributos:	Tamaño fijo		
	Campo de origen:	OtrSupl		
	Orden de combinación:	Español		
	Posición ordinal:	29		
	Required:	Falso		
	Tabla de origen:	tmp9AA_AnálisisAnual		
Supl			Número (doble)	8
	AllowZeroLength:	Falso		
	Atributos:	Longitud variable		
	Campo de origen:	Supl		
	Orden de combinación:	Español		
	Posición ordinal:	30		
	Required:	Falso		
	Tabla de origen:	tmp9AA_AnálisisAnual		
Honr			Número (largo)	4
	AllowZeroLength:	Falso		
	Atributos:	Longitud variable		
	Campo de origen:	Honr		
	Orden de combinación:	Español		
	Posición ordinal:	31		
	Required:	Falso		
	Tabla de origen:	tmp9AA_AnálisisAnual		
Sum			Número (doble)	8
	AllowZeroLength:	Falso		

Cogest.mdb (c) EPA
 Tabla: tmp9AA_AnálisisAnual

noviembre de 2000
 Página: 333

	Atributos:	Longitud variable	
	Campo de origen:	Sum	
	Orden de combinación:	Español	
	Posición ordinal:	32	
	Required:	Falso	
	Tabla de origen:	tmp9AA_AnálisisAnual	
Ejem			Número (simple) 4
	AllowZeroLength:	Falso	
	Atributos:	Tamaño fijo	
	Campo de origen:	Ejem	
	Orden de combinación:	Español	
	Posición ordinal:	33	
	Required:	Falso	
	Tabla de origen:	tmp9AA_AnálisisAnual	
FcBN			Número (entero) 2
	AllowZeroLength:	Falso	
	Atributos:	Tamaño fijo	
	Campo de origen:	FcBN	
	Orden de combinación:	Español	
	Posición ordinal:	34	
	Required:	Falso	
	Tabla de origen:	tmp9AA_AnálisisAnual	
CEFcBN			Número (entero) 2
	AllowZeroLength:	Falso	
	Atributos:	Tamaño fijo	
	Campo de origen:	CEFcBN	
	Orden de combinación:	Español	
	Posición ordinal:	35	
	Required:	Falso	
	Tabla de origen:	tmp9AA_AnálisisAnual	
ImpFcBN			Número (largo) 4
	AllowZeroLength:	Falso	
	Atributos:	Longitud variable	
	Campo de origen:	ImpFcBN	
	Orden de combinación:	Español	
	Posición ordinal:	36	
	Required:	Falso	
	Tabla de origen:	tmp9AA_AnálisisAnual	
FcCL			Número (simple) 4
	AllowZeroLength:	Falso	
	Atributos:	Tamaño fijo	
	Campo de origen:	FcCL	
	Orden de combinación:	Español	
	Posición ordinal:	37	
	Required:	Falso	
	Tabla de origen:	tmp9AA_AnálisisAnual	
CEFcCL			Número (entero) 2
	AllowZeroLength:	Falso	
	Atributos:	Tamaño fijo	
	Campo de origen:	CEFcCL	
	Orden de combinación:	Español	
	Posición ordinal:	38	
	Required:	Falso	

	Tabla de origen:	tmp9AA_AnálisisAnual	
ImpFcCL			Número (doble) 8
	AllowZeroLength:	Falso	
	Atributos:	Longitud variable	
	Campo de origen:	ImpFcCL	
	Orden de combinación:	Español	
	Posición ordinal:	39	
	Required:	Falso	
	Tabla de origen:	tmp9AA_AnálisisAnual	
Ft			Número (entero) 2
	AllowZeroLength:	Falso	
	Atributos:	Tamaño fijo	
	Campo de origen:	Ft	
	Orden de combinación:	Español	
	Posición ordinal:	40	
	Required:	Falso	
	Tabla de origen:	tmp9AA_AnálisisAnual	
CEFt			Número (entero) 2
	AllowZeroLength:	Falso	
	Atributos:	Tamaño fijo	
	Campo de origen:	CEFt	
	Orden de combinación:	Español	
	Posición ordinal:	41	
	Required:	Falso	
	Tabla de origen:	tmp9AA_AnálisisAnual	
ImpFt			Número (largo) 4
	AllowZeroLength:	Falso	
	Atributos:	Longitud variable	
	Campo de origen:	ImpFt	
	Orden de combinación:	Español	
	Posición ordinal:	42	
	Required:	Falso	
	Tabla de origen:	tmp9AA_AnálisisAnual	
Carpes			Número (simple) 4
	AllowZeroLength:	Falso	
	Atributos:	Tamaño fijo	
	Campo de origen:	Carpes	
	Orden de combinación:	Español	
	Posición ordinal:	43	
	Required:	Falso	
	Tabla de origen:	tmp9AA_AnálisisAnual	
CECarpes			Número (entero) 2
	AllowZeroLength:	Falso	
	Atributos:	Tamaño fijo	
	Campo de origen:	CECarpes	
	Orden de combinación:	Español	
	Posición ordinal:	44	
	Required:	Falso	
	Tabla de origen:	tmp9AA_AnálisisAnual	
ImpCarpes			Número (doble) 8
	AllowZeroLength:	Falso	
	Atributos:	Longitud variable	

Cogest.mdb (c) EPA
 Tabla: tmp9AA_AnálisisAnual

noviembre de 2000
 Página: 335

	Campo de origen:	ImpCarpes		
	Orden de combinación:	Español		
	Posición ordinal:	45		
	Required:	Falso		
	Tabla de origen:	tmp9AA_AnálisisAnual		
Cart			Número (simple)	4
	AllowZeroLength:	Falso		
	Atributos:	Tamaño fijo		
	Campo de origen:	Cart		
	Orden de combinación:	Español		
	Posición ordinal:	46		
	Required:	Falso		
	Tabla de origen:	tmp9AA_AnálisisAnual		
CECart			Número (entero)	2
	AllowZeroLength:	Falso		
	Atributos:	Tamaño fijo		
	Campo de origen:	CECart		
	Orden de combinación:	Español		
	Posición ordinal:	47		
	Required:	Falso		
	Tabla de origen:	tmp9AA_AnálisisAnual		
ImpCart			Número (doble)	8
	AllowZeroLength:	Falso		
	Atributos:	Longitud variable		
	Campo de origen:	ImpCart		
	Orden de combinación:	Español		
	Posición ordinal:	48		
	Required:	Falso		
	Tabla de origen:	tmp9AA_AnálisisAnual		
Pln			Número (simple)	4
	AllowZeroLength:	Falso		
	Atributos:	Tamaño fijo		
	Campo de origen:	Pln		
	Orden de combinación:	Español		
	Posición ordinal:	49		
	Required:	Falso		
	Tabla de origen:	tmp9AA_AnálisisAnual		
CEPln			Número (entero)	2
	AllowZeroLength:	Falso		
	Atributos:	Tamaño fijo		
	Campo de origen:	CEPln		
	Orden de combinación:	Español		
	Posición ordinal:	50		
	Required:	Falso		
	Tabla de origen:	tmp9AA_AnálisisAnual		
ImpPln			Número (doble)	8
	AllowZeroLength:	Falso		
	Atributos:	Longitud variable		
	Campo de origen:	ImpPln		
	Orden de combinación:	Español		
	Posición ordinal:	51		
	Required:	Falso		
	Tabla de origen:	tmp9AA_AnálisisAnual		

Cogest.mdb (c) EPA
 Tabla: tmp9AA_AnálisisAnual

noviembre de 2000
 Página: 336

Tap	AllowZeroLength: Falso Atributos: Tamaño fijo Campo de origen: Tap Orden de combinación: Español Posición ordinal: 52 Required: Falso Tabla de origen: tmp9AA_AnálisisAnual	Número (simple)	4
CETap	AllowZeroLength: Falso Atributos: Tamaño fijo Campo de origen: CETap Orden de combinación: Español Posición ordinal: 53 Required: Falso Tabla de origen: tmp9AA_AnálisisAnual	Número (entero)	2
ImpTap	AllowZeroLength: Falso Atributos: Longitud variable Campo de origen: ImpTap Orden de combinación: Español Posición ordinal: 54 Required: Falso Tabla de origen: tmp9AA_AnálisisAnual	Número (doble)	8
Zip	AllowZeroLength: Falso Atributos: Tamaño fijo Campo de origen: Zip Orden de combinación: Español Posición ordinal: 55 Required: Falso Tabla de origen: tmp9AA_AnálisisAnual	Número (simple)	4
CEZip	AllowZeroLength: Falso Atributos: Tamaño fijo Campo de origen: CEZip Orden de combinación: Español Posición ordinal: 56 Required: Falso Tabla de origen: tmp9AA_AnálisisAnual	Número (entero)	2
ImpZip	AllowZeroLength: Falso Atributos: Longitud variable Campo de origen: ImpZip Orden de combinación: Español Posición ordinal: 57 Required: Falso Tabla de origen: tmp9AA_AnálisisAnual	Número (doble)	8
CDR	AllowZeroLength: Falso Atributos: Tamaño fijo Campo de origen: CDR Orden de combinación: Español	Número (simple)	4

Cogest.mdb (c) EPA
 Tabla: tmp9AA_AnálisisAnual

noviembre de 2000
 Página: 337

	Posición ordinal:	58		
	Required:	Falso		
	Tabla de origen:	tmp9AA_AnálisisAnual		
CECDR			Número (entero)	2
	AllowZeroLength:	Falso		
	Atributos:	Tamaño fijo		
	Campo de origen:	CECDR		
	Orden de combinación:	Español		
	Posición ordinal:	59		
	Required:	Falso		
	Tabla de origen:	tmp9AA_AnálisisAnual		
ImpCDR			Número (doble)	8
	AllowZeroLength:	Falso		
	Atributos:	Longitud variable		
	Campo de origen:	ImpCDR		
	Orden de combinación:	Español		
	Posición ordinal:	60		
	Required:	Falso		
	Tabla de origen:	tmp9AA_AnálisisAnual		
ImpEjem			Número (doble)	8
	AllowZeroLength:	Falso		
	Atributos:	Longitud variable		
	Campo de origen:	ImpEjem		
	Orden de combinación:	Español		
	Posición ordinal:	61		
	Required:	Falso		
	Tabla de origen:	tmp9AA_AnálisisAnual		
Enc			Número (simple)	4
	AllowZeroLength:	Falso		
	Atributos:	Tamaño fijo		
	Campo de origen:	Enc		
	Orden de combinación:	Español		
	Posición ordinal:	62		
	Required:	Falso		
	Tabla de origen:	tmp9AA_AnálisisAnual		
ImpTotEnc			Número (doble)	8
	AllowZeroLength:	Falso		
	Atributos:	Longitud variable		
	Campo de origen:	ImpTotEnc		
	Orden de combinación:	Español		
	Posición ordinal:	63		
	Required:	Falso		
	Tabla de origen:	tmp9AA_AnálisisAnual		
Coste			Número (doble)	8
	AllowZeroLength:	Falso		
	Atributos:	Longitud variable		
	Campo de origen:	Coste		
	Orden de combinación:	Español		
	Posición ordinal:	64		
	Required:	Falso		
	Tabla de origen:	tmp9AA_AnálisisAnual		
Factur			Número (simple)	4

Cogest.mdb (c) EPA
 Tabla: tmp9AA_AnálisisAnual

noviembre de 2000
 Página: 338

	AllowZeroLength:	Falso		
	Atributos:	Tamaño fijo		
	Campo de origen:	Factur		
	Orden de combinación:	Español		
	Posición ordinal:	65		
	Required:	Falso		
	Tabla de origen:	tmp9AA_AnálisisAnual		
Cliente			Texto	50
	AllowZeroLength:	Falso		
	Atributos:	Longitud variable		
	Campo de origen:	Cliente		
	Orden de combinación:	Español		
	Posición ordinal:	66		
	Required:	Falso		
	Tabla de origen:	tmp9AA_AnálisisAnual		
FechaInicio			Fecha/Hora	8
	AllowZeroLength:	Falso		
	Atributos:	Tamaño fijo		
	Campo de origen:	FechaInicio		
	Orden de combinación:	Español		
	Posición ordinal:	67		
	Required:	Falso		
	Tabla de origen:	tmp9AA_AnálisisAnual		
FechaTérmino			Fecha/Hora	8
	AllowZeroLength:	Falso		
	Atributos:	Tamaño fijo		
	Campo de origen:	FechaTérmino		
	Orden de combinación:	Español		
	Posición ordinal:	68		
	Required:	Falso		
	Tabla de origen:	tmp9AA_AnálisisAnual		
DuraciónMeses			Número (Byte)	1
	AllowZeroLength:	Falso		
	Atributos:	Tamaño fijo		
	Campo de origen:	DuraciónMeses		
	Orden de combinación:	Español		
	Posición ordinal:	69		
	Required:	Falso		
	Tabla de origen:	tmp9AA_AnálisisAnual		
PptoHoras			Número (entero)	2
	AllowZeroLength:	Falso		
	Atributos:	Tamaño fijo		
	Campo de origen:	PptoHoras		
	Orden de combinación:	Español		
	Posición ordinal:	70		
	Required:	Falso		
	Tabla de origen:	tmp9AA_AnálisisAnual		
PptoSumin			Número (entero)	2
	AllowZeroLength:	Falso		
	Atributos:	Tamaño fijo		
	Campo de origen:	PptoSumin		
	Orden de combinación:	Español		
	Posición ordinal:	71		

Cogest.mdb (c) EPA
 Tabla: tmp9AA_AnálisisAnual

noviembre de 2000
 Página: 339

	Required:	Falso		
	Tabla de origen:	tmp9AA_AnálisisAnual		
PptoPtas			Número (largo)	4
	AllowZeroLength:	Falso		
	Atributos:	Tamaño fijo		
	Campo de origen:	PptoPtas		
	Orden de combinación:	Español		
	Posición ordinal:	72		
	Required:	Falso		
	Tabla de origen:	tmp9AA_AnálisisAnual		
Diario			Texto	50
	AllowZeroLength:	Falso		
	Atributos:	Longitud variable		
	Campo de origen:	Diario		
	Orden de combinación:	Español		
	Posición ordinal:	73		
	Required:	Falso		
	Tabla de origen:	tmp9AA_AnálisisAnual		
Doc			Texto	50
	AllowZeroLength:	Falso		
	Atributos:	Longitud variable		
	Campo de origen:	Doc		
	Orden de combinación:	Español		
	Posición ordinal:	74		
	Required:	Falso		
	Tabla de origen:	tmp9AA_AnálisisAnual		
Just			Texto	50
	AllowZeroLength:	Falso		
	Atributos:	Longitud variable		
	Campo de origen:	Just		
	Orden de combinación:	Español		
	Posición ordinal:	75		
	Required:	Falso		
	Tabla de origen:	tmp9AA_AnálisisAnual		
Conc			Texto	50
	AllowZeroLength:	Falso		
	Atributos:	Longitud variable		
	Campo de origen:	Conc		
	Orden de combinación:	Español		
	Posición ordinal:	76		
	Required:	Falso		
	Tabla de origen:	tmp9AA_AnálisisAnual		
Seud			Texto	50
	AllowZeroLength:	Falso		
	Atributos:	Longitud variable		
	Campo de origen:	Seud		
	Orden de combinación:	Español		
	Posición ordinal:	77		
	Required:	Falso		
	Tabla de origen:	tmp9AA_AnálisisAnual		
IdÁrea			Texto	5
	AllowZeroLength:	Falso		

Cogest.mdb (c) EPA
 Tabla: tmp9AA_AnálisisAnual

noviembre de 2000
 Página: 340

	Atributos:	Longitud variable		
	Campo de origen:	IdÁrea		
	Orden de combinación:	Español		
	Posición ordinal:	78		
	Required:	Falso		
	Tabla de origen:	tmp9AA_AnálisisAnual		
Área			Texto	255
	AllowZeroLength:	Falso		
	Atributos:	Longitud variable		
	Campo de origen:	Área		
	Orden de combinación:	Español		
	Posición ordinal:	79		
	Required:	Falso		
	Tabla de origen:	tmp9AA_AnálisisAnual		
Tarea			Texto	50
	AllowZeroLength:	Falso		
	Atributos:	Longitud variable		
	Campo de origen:	Tarea		
	Orden de combinación:	Español		
	Posición ordinal:	80		
	Required:	Falso		
	Tabla de origen:	tmp9AA_AnálisisAnual		
Alías			Texto	50
	AllowZeroLength:	Falso		
	Atributos:	Longitud variable		
	Campo de origen:	Alías		
	Orden de combinación:	Español		
	Posición ordinal:	81		
	Required:	Falso		
	Tabla de origen:	tmp9AA_AnálisisAnual		
IdDep			Texto	4
	AllowZeroLength:	Falso		
	Atributos:	Longitud variable		
	Campo de origen:	IdDep		
	Orden de combinación:	Español		
	Posición ordinal:	82		
	Required:	Falso		
	Tabla de origen:	tmp9AA_AnálisisAnual		
Dep			Texto	255
	AllowZeroLength:	Falso		
	Atributos:	Longitud variable		
	Campo de origen:	Dep		
	Orden de combinación:	Español		
	Posición ordinal:	83		
	Required:	Falso		
	Tabla de origen:	tmp9AA_AnálisisAnual		
Tercero			Texto	50
	AllowZeroLength:	Falso		
	Atributos:	Longitud variable		
	Campo de origen:	Tercero		
	Orden de combinación:	Español		
	Posición ordinal:	84		
	Required:	Falso		

Cogest.mdb (c) EPA
 Tabla: tmp9AA_AnálisisAnual

noviembre de 2000
 Página: 341

	Tabla de origen:	tmp9AA_AnálisisAnual		
Valid			Si/No	1
	AllowZeroLength:	Falso		
	Atributos:	Tamaño fijo		
	Campo de origen:	Valid		
	Orden de combinación:	Español		
	Posición ordinal:	85		
	Required:	Falso		
	Tabla de origen:	tmp9AA_AnálisisAnual		
Conv			Si/No	1
	AllowZeroLength:	Falso		
	Atributos:	Tamaño fijo		
	Campo de origen:	Conv		
	Orden de combinación:	Español		
	Posición ordinal:	86		
	Required:	Falso		
	Tabla de origen:	tmp9AA_AnálisisAnual		
Rech			Si/No	1
	AllowZeroLength:	Falso		
	Atributos:	Tamaño fijo		
	Campo de origen:	Rech		
	Orden de combinación:	Español		
	Posición ordinal:	87		
	Required:	Falso		
	Tabla de origen:	tmp9AA_AnálisisAnual		
Superv			Si/No	1
	AllowZeroLength:	Falso		
	Atributos:	Tamaño fijo		
	Campo de origen:	Superv		
	Orden de combinación:	Español		
	Posición ordinal:	88		
	Required:	Falso		
	Tabla de origen:	tmp9AA_AnálisisAnual		
Rev			Si/No	1
	AllowZeroLength:	Falso		
	Atributos:	Tamaño fijo		
	Campo de origen:	Rev		
	Orden de combinación:	Español		
	Posición ordinal:	89		
	Required:	Falso		
	Tabla de origen:	tmp9AA_AnálisisAnual		
AsigReg			Texto	5
	AllowZeroLength:	Falso		
	Atributos:	Longitud variable		
	Campo de origen:	AsigReg		
	Orden de combinación:	Español		
	Posición ordinal:	90		
	Required:	Falso		
	Tabla de origen:	tmp9AA_AnálisisAnual		
Notas			Texto	255
	AllowZeroLength:	Falso		
	Atributos:	Longitud variable		

Cogest.mdb (c) EPA
 Tabla: tmp9AA_AnálisisAnual

noviembre de 2000
 Página: 342

	Campo de origen:	Notas	
	Orden de combinación:	Español	
	Posición ordinal:	91	
	Required:	Falso	
	Tabla de origen:	tmp9AA_AnálisisAnual	
Anul			Sí/No 1
	AllowZeroLength:	Falso	
	Atributos:	Tamaño fijo	
	Campo de origen:	Anul	
	Orden de combinación:	Español	
	Posición ordinal:	92	
	Required:	Falso	
	Tabla de origen:	tmp9AA_AnálisisAnual	
Matriz			Sí/No 1
	AllowZeroLength:	Falso	
	Atributos:	Tamaño fijo	
	Campo de origen:	Matriz	
	Orden de combinación:	Español	
	Posición ordinal:	93	
	Required:	Falso	
	Tabla de origen:	tmp9AA_AnálisisAnual	
Hij			Sí/No 1
	AllowZeroLength:	Falso	
	Atributos:	Tamaño fijo	
	Campo de origen:	Hij	
	Orden de combinación:	Español	
	Posición ordinal:	94	
	Required:	Falso	
	Tabla de origen:	tmp9AA_AnálisisAnual	
BajaCont			Sí/No 1
	AllowZeroLength:	Falso	
	Atributos:	Tamaño fijo	
	Campo de origen:	BajaCont	
	Orden de combinación:	Español	
	Posición ordinal:	95	
	Required:	Falso	
	Tabla de origen:	tmp9AA_AnálisisAnual	
FBajaCont			Fecha/Hora 8
	AllowZeroLength:	Falso	
	Atributos:	Tamaño fijo	
	Campo de origen:	FBajaCont	
	Orden de combinación:	Español	
	Posición ordinal:	96	
	Required:	Falso	
	Tabla de origen:	tmp9AA_AnálisisAnual	
CdSubBásica			Número (Byte) 1
	AllowZeroLength:	Falso	
	Atributos:	Tamaño fijo	
	Campo de origen:	CdSubBásica	
	Orden de combinación:	Español	
	Posición ordinal:	97	
	Required:	Falso	
	Tabla de origen:	tmp9AA_AnálisisAnual	

Cogest.mdb (c) EPA
 Tabla: tmp9AA_AnálisisAnual

noviembre de 2000
 Página: 343

NomSubBásica	Texto	50
AllowZeroLength:	Falso	
Atributos:	Longitud variable	
Campo de origen:	NomSubBásica	
Orden de combinación:	Español	
Posición ordinal:	98	
Required:	Falso	
Tabla de origen:	tmp9AA_AnálisisAnual	
AcAdm	Sí/No	1
AllowZeroLength:	Falso	
Atributos:	Tamaño fijo	
Campo de origen:	AcAdm	
Orden de combinación:	Español	
Posición ordinal:	99	
Required:	Falso	
Tabla de origen:	tmp9AA_AnálisisAnual	
AcCompl	Sí/No	1
AllowZeroLength:	Falso	
Atributos:	Tamaño fijo	
Campo de origen:	AcCompl	
Orden de combinación:	Español	
Posición ordinal:	100	
Required:	Falso	
Tabla de origen:	tmp9AA_AnálisisAnual	
ActProd	Sí/No	1
AllowZeroLength:	Falso	
Atributos:	Tamaño fijo	
Campo de origen:	ActProd	
Orden de combinación:	Español	
Posición ordinal:	101	
Required:	Falso	
Tabla de origen:	tmp9AA_AnálisisAnual	
AcTrans	Sí/No	1
AllowZeroLength:	Falso	
Atributos:	Tamaño fijo	
Campo de origen:	AcTrans	
Orden de combinación:	Español	
Posición ordinal:	102	
Required:	Falso	
Tabla de origen:	tmp9AA_AnálisisAnual	

Permisos de usuario

admin

Permisos de grupo

Admins
 Users

Propiedades

ActivarOrden:	Falso	Def. actualizable:	Verdadero
Fecha de creación:	11/4/00 9.27.06	RecordCount:	0
Última actualización:	11/4/00 9.27.13		

Columnas

Nombre	Tipo	Tamaño
AUT	Número (largo)	4
AllowZeroLength:	Falso	
Atributos:	Tamaño fijo; Autoincremento	
Campo de origen:	AUT	
ColumnHidden:	Falso	
ColumnOrder:	Predeterminado	
ColumnWidth:	Predeterminado	
Orden de combinación:	Español	
Posición ordinal:	0	
Required:	Falso	
Tabla de origen:	tmp9CP_CostesParciales	
FEntrada	Fecha/Hora	8
AllowZeroLength:	Falso	
Atributos:	Tamaño fijo	
Campo de origen:	FEntrada	
ColumnHidden:	Falso	
ColumnOrder:	Predeterminado	
ColumnWidth:	Predeterminado	
Orden de combinación:	Español	
Posición ordinal:	1	
Required:	Falso	
Tabla de origen:	tmp9CP_CostesParciales	
FDevengo	Fecha/Hora	8
AllowZeroLength:	Falso	
Atributos:	Tamaño fijo	
Campo de origen:	FDevengo	
ColumnHidden:	Falso	
ColumnOrder:	Predeterminado	
ColumnWidth:	Predeterminado	
Orden de combinación:	Español	
Posición ordinal:	2	
Required:	Falso	
Tabla de origen:	tmp9CP_CostesParciales	
Diario	Texto	50
AllowZeroLength:	Falso	
Atributos:	Longitud variable	
Campo de origen:	Diario	
ColumnHidden:	Falso	
ColumnOrder:	Predeterminado	
ColumnWidth:	Predeterminado	
DisplayControl:	Cuadro de texto	
Orden de combinación:	Español	
Posición ordinal:	3	
Required:	Falso	

	Tabla de origen:	tmp9CP_CostesParciales	
Doc			Texto 50
	AllowZeroLength:	Falso	
	Atributos:	Longitud variable	
	Campo de origen:	Doc	
	ColumnHidden:	Falso	
	ColumnOrder:	Predeterminado	
	ColumnWidth:	Predeterminado	
	DisplayControl:	Cuadro de texto	
	Orden de combinación:	Español	
	Posición ordinal:	4	
	Required:	Falso	
	Tabla de origen:	tmp9CP_CostesParciales	
Just			Texto 50
	AllowZeroLength:	Falso	
	Atributos:	Longitud variable	
	Campo de origen:	Just	
	ColumnHidden:	Falso	
	ColumnOrder:	Predeterminado	
	ColumnWidth:	Predeterminado	
	DisplayControl:	Cuadro de texto	
	Orden de combinación:	Español	
	Posición ordinal:	5	
	Required:	Falso	
	Tabla de origen:	tmp9CP_CostesParciales	
Conc			Texto 50
	AllowZeroLength:	Falso	
	Atributos:	Longitud variable	
	Campo de origen:	Conc	
	ColumnHidden:	Falso	
	ColumnOrder:	Predeterminado	
	ColumnWidth:	Predeterminado	
	DisplayControl:	Cuadro de texto	
	Orden de combinación:	Español	
	Posición ordinal:	6	
	Required:	Falso	
	Tabla de origen:	tmp9CP_CostesParciales	
Seud			Texto 50
	AllowZeroLength:	Falso	
	Atributos:	Longitud variable	
	Campo de origen:	Seud	
	ColumnHidden:	Falso	
	ColumnOrder:	Predeterminado	
	ColumnWidth:	Predeterminado	
	DisplayControl:	Cuadro de texto	
	Orden de combinación:	Español	
	Posición ordinal:	7	
	Required:	Falso	
	Tabla de origen:	tmp9CP_CostesParciales	
Área			Texto 255
	AllowZeroLength:	Falso	
	Atributos:	Longitud variable	
	Campo de origen:	Área	
	ColumnHidden:	Falso	

Cogest.mdb (c) EPA
 Tabla: tmp9CP_CostesParciales

noviembre de 2000
 Página: 346

	ColumnOrder:	Predeterminado	
	ColumnWidth:	Predeterminado	
	DisplayControl:	Cuadro de texto	
	Orden de combinación:	Español	
	Posición ordinal:	8	
	Required:	Falso	
	Tabla de origen:	tmp9CP_CostesParciales	
Tarea			Texto 50
	AllowZeroLength:	Falso	
	Atributos:	Longitud variable	
	Campo de origen:	Tarea	
	ColumnHidden:	Falso	
	ColumnOrder:	Predeterminado	
	ColumnWidth:	3480	
	DisplayControl:	Cuadro de texto	
	Orden de combinación:	Español	
	Posición ordinal:	9	
	Required:	Falso	
	Tabla de origen:	tmp9CP_CostesParciales	
ActBásica			Texto 50
	AllowZeroLength:	Falso	
	Atributos:	Longitud variable	
	Campo de origen:	ActBásica	
	ColumnHidden:	Falso	
	ColumnOrder:	Predeterminado	
	ColumnWidth:	Predeterminado	
	DisplayControl:	Cuadro de texto	
	Orden de combinación:	Español	
	Posición ordinal:	10	
	Required:	Falso	
	Tabla de origen:	tmp9CP_CostesParciales	
ActCompl			Texto 50
	AllowZeroLength:	Falso	
	Atributos:	Longitud variable	
	Campo de origen:	ActCompl	
	ColumnHidden:	Falso	
	ColumnOrder:	Predeterminado	
	ColumnWidth:	Predeterminado	
	DisplayControl:	Cuadro de texto	
	Orden de combinación:	Español	
	Posición ordinal:	11	
	Required:	Falso	
	Tabla de origen:	tmp9CP_CostesParciales	
Operador			Texto 50
	AllowZeroLength:	Falso	
	Atributos:	Longitud variable	
	Campo de origen:	Operador	
	ColumnHidden:	Falso	
	ColumnOrder:	Predeterminado	
	ColumnWidth:	Predeterminado	
	DisplayControl:	Cuadro de texto	
	Orden de combinación:	Español	
	Posición ordinal:	12	
	Required:	Falso	
	Tabla de origen:	tmp9CP_CostesParciales	

Cogest.mdb (c) EPA
 Tabla: tmp9CP_CostesParciales

noviembre de 2000
 Página: 347

<p>Alías</p> <p>AllowZeroLength: Falso Atributos: Longitud variable Campo de origen: Alías ColumnHidden: Falso ColumnOrder: Predeterminado ColumnWidth: Predeterminado DisplayControl: Cuadro de texto Orden de combinación: Español Posición ordinal: 13 Required: Falso Tabla de origen: tmp9CP_CostesParciales</p>	<p>Texto</p>	<p>50</p>
<p>Dep</p> <p>AllowZeroLength: Falso Atributos: Longitud variable Campo de origen: Dep ColumnHidden: Falso ColumnOrder: Predeterminado ColumnWidth: Predeterminado DisplayControl: Cuadro de texto Orden de combinación: Español Posición ordinal: 14 Required: Falso Tabla de origen: tmp9CP_CostesParciales</p>	<p>Texto</p>	<p>255</p>
<p>Tercero</p> <p>AllowZeroLength: Falso Atributos: Longitud variable Campo de origen: Tercero ColumnHidden: Falso ColumnOrder: Predeterminado ColumnWidth: Predeterminado DisplayControl: Cuadro de texto Orden de combinación: Español Posición ordinal: 15 Required: Falso Tabla de origen: tmp9CP_CostesParciales</p>	<p>Texto</p>	<p>50</p>
<p>TasaHoraExtr</p> <p>AllowZeroLength: Falso Atributos: Tamaño fijo Campo de origen: TasaHoraExtr ColumnHidden: Falso ColumnOrder: Predeterminado ColumnWidth: Predeterminado DisplayControl: Cuadro de texto Lugares decimales: Automático Orden de combinación: Español Posición ordinal: 16 Required: Falso Tabla de origen: tmp9CP_CostesParciales</p>	<p>Número (entero)</p>	<p>2</p>
<p>HExtr</p> <p>AllowZeroLength: Falso Atributos: Tamaño fijo Campo de origen: HExtr ColumnHidden: Falso ColumnOrder: Predeterminado</p>	<p>Sí/No</p>	<p>1</p>

Cogest.mdb (c) EPA
 Tabla: tmp9CP_CostesParciales

noviembre de 2000
 Página: 348

	ColumnWidth:	Predeterminado	
	DisplayControl:	Cuadro de texto	
	Orden de combinación:	Español	
	Posición ordinal:	17	
	Required:	Falso	
	Tabla de origen:	tmp9CP_CostesParciales	
Jornada		Número (entero)	2
	AllowZeroLength:	Falso	
	Atributos:	Tamaño fijo	
	Campo de origen:	Jornada	
	ColumnHidden:	Falso	
	ColumnOrder:	Predeterminado	
	ColumnWidth:	Predeterminado	
	DisplayControl:	Cuadro de texto	
	Lugares decimales:	Automático	
	Orden de combinación:	Español	
	Posición ordinal:	18	
	Required:	Falso	
	Tabla de origen:	tmp9CP_CostesParciales	
HrM		Número (simple)	4
	AllowZeroLength:	Falso	
	Atributos:	Tamaño fijo	
	Campo de origen:	HrM	
	ColumnHidden:	Falso	
	ColumnOrder:	Predeterminado	
	ColumnWidth:	Predeterminado	
	DisplayControl:	Cuadro de texto	
	Lugares decimales:	Automático	
	Orden de combinación:	Español	
	Posición ordinal:	19	
	Required:	Falso	
	Tabla de origen:	tmp9CP_CostesParciales	
HrDS		Fecha/Hora	8
	AllowZeroLength:	Falso	
	Atributos:	Tamaño fijo	
	Campo de origen:	HrDS	
	ColumnHidden:	Falso	
	ColumnOrder:	Predeterminado	
	ColumnWidth:	Predeterminado	
	Orden de combinación:	Español	
	Posición ordinal:	20	
	Required:	Falso	
	Tabla de origen:	tmp9CP_CostesParciales	
HrDD		Número (doble)	8
	AllowZeroLength:	Falso	
	Atributos:	Longitud variable	
	Campo de origen:	HrDD	
	ColumnHidden:	Falso	
	ColumnOrder:	Predeterminado	
	ColumnWidth:	Predeterminado	
	DisplayControl:	Cuadro de texto	
	Lugares decimales:	Automático	
	Orden de combinación:	Español	
	Posición ordinal:	21	
	Required:	Falso	

Cogest.mdb (c) EPA
 Tabla: tmp9CP_CostesParciales

noviembre de 2000
 Página: 349

	Tabla de origen:	tmp9CP_CostesParciales	
Tiempo			Número (doble) 8
	AllowZeroLength:	Falso	
	Atributos:	Longitud variable	
	Campo de origen:	Tiempo	
	ColumnHidden:	Falso	
	ColumnOrder:	Predeterminado	
	ColumnWidth:	Predeterminado	
	DisplayControl:	Cuadro de texto	
	Lugares decimales:	Automático	
	Orden de combinación:	Español	
	Posición ordinal:	22	
	Required:	Falso	
	Tabla de origen:	tmp9CP_CostesParciales	
CEHr			Número (entero) 2
	AllowZeroLength:	Falso	
	Atributos:	Tamaño fijo	
	Campo de origen:	CEHr	
	ColumnHidden:	Falso	
	ColumnOrder:	Predeterminado	
	ColumnWidth:	Predeterminado	
	DisplayControl:	Cuadro de texto	
	Lugares decimales:	Automático	
	Orden de combinación:	Español	
	Posición ordinal:	23	
	Required:	Falso	
	Tabla de origen:	tmp9CP_CostesParciales	
ImpHr			Número (doble) 8
	AllowZeroLength:	Falso	
	Atributos:	Longitud variable	
	Campo de origen:	ImpHr	
	ColumnHidden:	Falso	
	ColumnOrder:	Predeterminado	
	ColumnWidth:	Predeterminado	
	DisplayControl:	Cuadro de texto	
	Lugares decimales:	Automático	
	Orden de combinación:	Español	
	Posición ordinal:	24	
	Required:	Falso	
	Tabla de origen:	tmp9CP_CostesParciales	
Km			Número (simple) 4
	AllowZeroLength:	Falso	
	Atributos:	Tamaño fijo	
	Campo de origen:	Km	
	ColumnHidden:	Falso	
	ColumnOrder:	Predeterminado	
	ColumnWidth:	Predeterminado	
	DisplayControl:	Cuadro de texto	
	Lugares decimales:	Automático	
	Orden de combinación:	Español	
	Posición ordinal:	25	
	Required:	Falso	
	Tabla de origen:	tmp9CP_CostesParciales	
CEKm			Número (entero) 2

Cogest.mdb (c) EPA
 Tabla: tmp9CP_CostesParciales

noviembre de 2000
 Página: 350

	AllowZeroLength: Falso Atributos: Tamaño fijo Campo de origen: CEKm ColumnHidden: Falso ColumnOrder: Predeterminado ColumnWidth: Predeterminado DisplayControl: Cuadro de texto Lugares decimales: Automático Orden de combinación: Español Posición ordinal: 26 Required: Falso Tabla de origen: tmp9CP_CostesParciales		
ImpKm		Número (doble)	8
	AllowZeroLength: Falso Atributos: Longitud variable Campo de origen: ImpKm ColumnHidden: Falso ColumnOrder: Predeterminado ColumnWidth: Predeterminado DisplayControl: Cuadro de texto Lugares decimales: Automático Orden de combinación: Español Posición ordinal: 27 Required: Falso Tabla de origen: tmp9CP_CostesParciales		
Despl		Número (simple)	4
	AllowZeroLength: Falso Atributos: Tamaño fijo Campo de origen: Despl ColumnHidden: Falso ColumnOrder: Predeterminado ColumnWidth: Predeterminado DisplayControl: Cuadro de texto Lugares decimales: Automático Orden de combinación: Español Posición ordinal: 28 Required: Falso Tabla de origen: tmp9CP_CostesParciales		
Rest		Número (simple)	4
	AllowZeroLength: Falso Atributos: Tamaño fijo Campo de origen: Rest ColumnHidden: Falso ColumnOrder: Predeterminado ColumnWidth: Predeterminado DisplayControl: Cuadro de texto Lugares decimales: Automático Orden de combinación: Español Posición ordinal: 29 Required: Falso Tabla de origen: tmp9CP_CostesParciales		
OtrSupl		Número (simple)	4
	AllowZeroLength: Falso Atributos: Tamaño fijo Campo de origen: OtrSupl		

Cogest.mdb (c) EPA
 Tabla: tmp9CP_CostesParciales

noviembre de 2000
 Página: 351

	ColumnHidden:	Falso		
	ColumnOrder:	Predeterminado		
	ColumnWidth:	Predeterminado		
	DisplayControl:	Cuadro de texto		
	Lugares decimales:	Automático		
	Orden de combinación:	Español		
	Posición ordinal:	30		
	Required:	Falso		
	Tabla de origen:	tmp9CP_CostesParciales		
Supl			Número (doble)	8
	AllowZeroLength:	Falso		
	Atributos:	Longitud variable		
	Campo de origen:	Supl		
	ColumnHidden:	Falso		
	ColumnOrder:	Predeterminado		
	ColumnWidth:	Predeterminado		
	DisplayControl:	Cuadro de texto		
	Lugares decimales:	Automático		
	Orden de combinación:	Español		
	Posición ordinal:	31		
	Required:	Falso		
	Tabla de origen:	tmp9CP_CostesParciales		
Honr			Número (largo)	4
	AllowZeroLength:	Falso		
	Atributos:	Longitud variable		
	Campo de origen:	Honr		
	ColumnHidden:	Falso		
	ColumnOrder:	Predeterminado		
	ColumnWidth:	Predeterminado		
	DisplayControl:	Cuadro de texto		
	Lugares decimales:	Automático		
	Orden de combinación:	Español		
	Posición ordinal:	32		
	Required:	Falso		
	Tabla de origen:	tmp9CP_CostesParciales		
Sum			Número (doble)	8
	AllowZeroLength:	Falso		
	Atributos:	Longitud variable		
	Campo de origen:	Sum		
	ColumnHidden:	Falso		
	ColumnOrder:	Predeterminado		
	ColumnWidth:	Predeterminado		
	DisplayControl:	Cuadro de texto		
	Lugares decimales:	Automático		
	Orden de combinación:	Español		
	Posición ordinal:	33		
	Required:	Falso		
	Tabla de origen:	tmp9CP_CostesParciales		
Ejem			Número (simple)	4
	AllowZeroLength:	Falso		
	Atributos:	Tamaño fijo		
	Campo de origen:	Ejem		
	ColumnHidden:	Falso		
	ColumnOrder:	Predeterminado		
	ColumnWidth:	Predeterminado		

Cogest.mdb (c) EPA
 Tabla: tmp9CP_CostesParciales

noviembre de 2000
 Página: 352

	DisplayControl:	Cuadro de texto	
	Lugares decimales:	Automático	
	Orden de combinación:	Español	
	Posición ordinal:	34	
	Required:	Falso	
	Tabla de origen:	tmp9CP_CostesParciales	
FcBN			Número (entero) 2
	AllowZeroLength:	Falso	
	Atributos:	Tamaño fijo	
	Campo de origen:	FcBN	
	ColumnHidden:	Falso	
	ColumnOrder:	Predeterminado	
	ColumnWidth:	Predeterminado	
	DisplayControl:	Cuadro de texto	
	Lugares decimales:	Automático	
	Orden de combinación:	Español	
	Posición ordinal:	35	
	Required:	Falso	
	Tabla de origen:	tmp9CP_CostesParciales	
CEFcBN			Número (entero) 2
	AllowZeroLength:	Falso	
	Atributos:	Tamaño fijo	
	Campo de origen:	CEFcBN	
	ColumnHidden:	Falso	
	ColumnOrder:	Predeterminado	
	ColumnWidth:	Predeterminado	
	DisplayControl:	Cuadro de texto	
	Lugares decimales:	Automático	
	Orden de combinación:	Español	
	Posición ordinal:	36	
	Required:	Falso	
	Tabla de origen:	tmp9CP_CostesParciales	
ImpFcBN			Número (largo) 4
	AllowZeroLength:	Falso	
	Atributos:	Longitud variable	
	Campo de origen:	ImpFcBN	
	ColumnHidden:	Falso	
	ColumnOrder:	Predeterminado	
	ColumnWidth:	Predeterminado	
	DisplayControl:	Cuadro de texto	
	Lugares decimales:	Automático	
	Orden de combinación:	Español	
	Posición ordinal:	37	
	Required:	Falso	
	Tabla de origen:	tmp9CP_CostesParciales	
FcCL			Número (simple) 4
	AllowZeroLength:	Falso	
	Atributos:	Tamaño fijo	
	Campo de origen:	FcCL	
	ColumnHidden:	Falso	
	ColumnOrder:	Predeterminado	
	ColumnWidth:	Predeterminado	
	DisplayControl:	Cuadro de texto	
	Lugares decimales:	Automático	
	Orden de combinación:	Español	

Cogest.mdb (c) EPA
 Tabla: tmp9CP_CostesParciales

noviembre de 2000
 Página: 353

	Posición ordinal:	38		
	Required:	Falso		
	Tabla de origen:	tmp9CP_CostesParciales		
CEFcCL			Número (entero)	2
	AllowZeroLength:	Falso		
	Atributos:	Tamaño fijo		
	Campo de origen:	CEFcCL		
	ColumnHidden:	Falso		
	ColumnOrder:	Predeterminado		
	ColumnWidth:	Predeterminado		
	DisplayControl:	Cuadro de texto		
	Lugares decimales:	Automático		
	Orden de combinación:	Español		
	Posición ordinal:	39		
	Required:	Falso		
	Tabla de origen:	tmp9CP_CostesParciales		
ImpFcCL			Número (doble)	8
	AllowZeroLength:	Falso		
	Atributos:	Longitud variable		
	Campo de origen:	ImpFcCL		
	ColumnHidden:	Falso		
	ColumnOrder:	Predeterminado		
	ColumnWidth:	Predeterminado		
	DisplayControl:	Cuadro de texto		
	Lugares decimales:	Automático		
	Orden de combinación:	Español		
	Posición ordinal:	40		
	Required:	Falso		
	Tabla de origen:	tmp9CP_CostesParciales		
Ft			Número (entero)	2
	AllowZeroLength:	Falso		
	Atributos:	Tamaño fijo		
	Campo de origen:	Ft		
	ColumnHidden:	Falso		
	ColumnOrder:	Predeterminado		
	ColumnWidth:	Predeterminado		
	DisplayControl:	Cuadro de texto		
	Lugares decimales:	Automático		
	Orden de combinación:	Español		
	Posición ordinal:	41		
	Required:	Falso		
	Tabla de origen:	tmp9CP_CostesParciales		
CEFt			Número (entero)	2
	AllowZeroLength:	Falso		
	Atributos:	Tamaño fijo		
	Campo de origen:	CEFt		
	ColumnHidden:	Falso		
	ColumnOrder:	Predeterminado		
	ColumnWidth:	Predeterminado		
	DisplayControl:	Cuadro de texto		
	Lugares decimales:	Automático		
	Orden de combinación:	Español		
	Posición ordinal:	42		
	Required:	Falso		
	Tabla de origen:	tmp9CP_CostesParciales		

Cogest.mdb (c) EPA
 Tabla: tmp9CP_CostesParciales

noviembre de 2000
 Página: 354

<p>ImpFt</p> <p>AllowZeroLength: Falso</p> <p>Atributos: Longitud variable</p> <p>Campo de origen: ImpFt</p> <p>ColumnHidden: Falso</p> <p>ColumnOrder: Predeterminado</p> <p>ColumnWidth: Predeterminado</p> <p>DisplayControl: Cuadro de texto</p> <p>Lugares decimales: Automático</p> <p>Orden de combinación: Español</p> <p>Posición ordinal: 43</p> <p>Required: Falso</p> <p>Tabla de origen: tmp9CP_CostesParciales</p>	<p>Número (largo)</p> <p>4</p>
<p>Carpes</p> <p>AllowZeroLength: Falso</p> <p>Atributos: Tamaño fijo</p> <p>Campo de origen: Carpes</p> <p>ColumnHidden: Falso</p> <p>ColumnOrder: Predeterminado</p> <p>ColumnWidth: Predeterminado</p> <p>DisplayControl: Cuadro de texto</p> <p>Lugares decimales: Automático</p> <p>Orden de combinación: Español</p> <p>Posición ordinal: 44</p> <p>Required: Falso</p> <p>Tabla de origen: tmp9CP_CostesParciales</p>	<p>Número (simple)</p> <p>4</p>
<p>CECarpes</p> <p>AllowZeroLength: Falso</p> <p>Atributos: Tamaño fijo</p> <p>Campo de origen: CECarpes</p> <p>ColumnHidden: Falso</p> <p>ColumnOrder: Predeterminado</p> <p>ColumnWidth: Predeterminado</p> <p>DisplayControl: Cuadro de texto</p> <p>Lugares decimales: Automático</p> <p>Orden de combinación: Español</p> <p>Posición ordinal: 45</p> <p>Required: Falso</p> <p>Tabla de origen: tmp9CP_CostesParciales</p>	<p>Número (entero)</p> <p>2</p>
<p>ImpCarpes</p> <p>AllowZeroLength: Falso</p> <p>Atributos: Longitud variable</p> <p>Campo de origen: ImpCarpes</p> <p>ColumnHidden: Falso</p> <p>ColumnOrder: Predeterminado</p> <p>ColumnWidth: Predeterminado</p> <p>DisplayControl: Cuadro de texto</p> <p>Lugares decimales: Automático</p> <p>Orden de combinación: Español</p> <p>Posición ordinal: 46</p> <p>Required: Falso</p> <p>Tabla de origen: tmp9CP_CostesParciales</p>	<p>Número (doble)</p> <p>8</p>
<p>Cart</p> <p>AllowZeroLength: Falso</p> <p>Atributos: Tamaño fijo</p>	<p>Número (simple)</p> <p>4</p>

Cogest.mdb (c) EPA
 Tabla: tmp9CP_CostesParciales

noviembre de 2000
 Página: 355

	Campo de origen:	Cart		
	ColumnHidden:	Falso		
	ColumnOrder:	Predeterminado		
	ColumnWidth:	Predeterminado		
	DisplayControl:	Cuadro de texto		
	Lugares decimales:	Automático		
	Orden de combinación:	Español		
	Posición ordinal:	47		
	Required:	Falso		
	Tabla de origen:	tmp9CP_CostesParciales		
CECart			Número (entero)	2
	AllowZeroLength:	Falso		
	Atributos:	Tamaño fijo		
	Campo de origen:	CECart		
	ColumnHidden:	Falso		
	ColumnOrder:	Predeterminado		
	ColumnWidth:	Predeterminado		
	DisplayControl:	Cuadro de texto		
	Lugares decimales:	Automático		
	Orden de combinación:	Español		
	Posición ordinal:	48		
	Required:	Falso		
	Tabla de origen:	tmp9CP_CostesParciales		
ImpCart			Número (doble)	8
	AllowZeroLength:	Falso		
	Atributos:	Longitud variable		
	Campo de origen:	ImpCart		
	ColumnHidden:	Falso		
	ColumnOrder:	Predeterminado		
	ColumnWidth:	Predeterminado		
	DisplayControl:	Cuadro de texto		
	Lugares decimales:	Automático		
	Orden de combinación:	Español		
	Posición ordinal:	49		
	Required:	Falso		
	Tabla de origen:	tmp9CP_CostesParciales		
Pln			Número (simple)	4
	AllowZeroLength:	Falso		
	Atributos:	Tamaño fijo		
	Campo de origen:	Pln		
	ColumnHidden:	Falso		
	ColumnOrder:	Predeterminado		
	ColumnWidth:	Predeterminado		
	DisplayControl:	Cuadro de texto		
	Lugares decimales:	Automático		
	Orden de combinación:	Español		
	Posición ordinal:	50		
	Required:	Falso		
	Tabla de origen:	tmp9CP_CostesParciales		
CEPln			Número (entero)	2
	AllowZeroLength:	Falso		
	Atributos:	Tamaño fijo		
	Campo de origen:	CEPln		
	ColumnHidden:	Falso		
	ColumnOrder:	Predeterminado		

Cogest.mdb (c) EPA
 Tabla: tmp9CP_CostesParciales

noviembre de 2000
 Página: 356

	ColumnWidth:	Predeterminado	
	DisplayControl:	Cuadro de texto	
	Lugares decimales:	Automático	
	Orden de combinación:	Español	
	Posición ordinal:	51	
	Required:	Falso	
	Tabla de origen:	tmp9CP_CostesParciales	
ImpPln			Número (doble) 8
	AllowZeroLength:	Falso	
	Atributos:	Longitud variable	
	Campo de origen:	ImpPln	
	ColumnHidden:	Falso	
	ColumnOrder:	Predeterminado	
	ColumnWidth:	Predeterminado	
	DisplayControl:	Cuadro de texto	
	Lugares decimales:	Automático	
	Orden de combinación:	Español	
	Posición ordinal:	52	
	Required:	Falso	
	Tabla de origen:	tmp9CP_CostesParciales	
Tap			Número (simple) 4
	AllowZeroLength:	Falso	
	Atributos:	Tamaño fijo	
	Campo de origen:	Tap	
	ColumnHidden:	Falso	
	ColumnOrder:	Predeterminado	
	ColumnWidth:	Predeterminado	
	DisplayControl:	Cuadro de texto	
	Lugares decimales:	Automático	
	Orden de combinación:	Español	
	Posición ordinal:	53	
	Required:	Falso	
	Tabla de origen:	tmp9CP_CostesParciales	
CETap			Número (entero) 2
	AllowZeroLength:	Falso	
	Atributos:	Tamaño fijo	
	Campo de origen:	CETap	
	ColumnHidden:	Falso	
	ColumnOrder:	Predeterminado	
	ColumnWidth:	Predeterminado	
	DisplayControl:	Cuadro de texto	
	Lugares decimales:	Automático	
	Orden de combinación:	Español	
	Posición ordinal:	54	
	Required:	Falso	
	Tabla de origen:	tmp9CP_CostesParciales	
ImpTap			Número (doble) 8
	AllowZeroLength:	Falso	
	Atributos:	Longitud variable	
	Campo de origen:	ImpTap	
	ColumnHidden:	Falso	
	ColumnOrder:	Predeterminado	
	ColumnWidth:	Predeterminado	
	DisplayControl:	Cuadro de texto	
	Lugares decimales:	Automático	

Cogest.mdb (c) EPA
 Tabla: tmp9CP_CostesParciales

noviembre de 2000
 Página: 357

	Orden de combinación:	Español		
	Posición ordinal:	55		
	Required:	Falso		
	Tabla de origen:	tmp9CP_CostesParciales		
Zip			Número (simple)	4
	AllowZeroLength:	Falso		
	Atributos:	Tamaño fijo		
	Campo de origen:	Zip		
	ColumnHidden:	Falso		
	ColumnOrder:	Predeterminado		
	ColumnWidth:	Predeterminado		
	DisplayControl:	Cuadro de texto		
	Lugares decimales:	Automático		
	Orden de combinación:	Español		
	Posición ordinal:	56		
	Required:	Falso		
	Tabla de origen:	tmp9CP_CostesParciales		
CEZip			Número (entero)	2
	AllowZeroLength:	Falso		
	Atributos:	Tamaño fijo		
	Campo de origen:	CEZip		
	ColumnHidden:	Falso		
	ColumnOrder:	Predeterminado		
	ColumnWidth:	Predeterminado		
	DisplayControl:	Cuadro de texto		
	Lugares decimales:	Automático		
	Orden de combinación:	Español		
	Posición ordinal:	57		
	Required:	Falso		
	Tabla de origen:	tmp9CP_CostesParciales		
ImpZip			Número (doble)	8
	AllowZeroLength:	Falso		
	Atributos:	Longitud variable		
	Campo de origen:	ImpZip		
	ColumnHidden:	Falso		
	ColumnOrder:	Predeterminado		
	ColumnWidth:	Predeterminado		
	DisplayControl:	Cuadro de texto		
	Lugares decimales:	Automático		
	Orden de combinación:	Español		
	Posición ordinal:	58		
	Required:	Falso		
	Tabla de origen:	tmp9CP_CostesParciales		
CDR			Número (simple)	4
	AllowZeroLength:	Falso		
	Atributos:	Tamaño fijo		
	Campo de origen:	CDR		
	ColumnHidden:	Falso		
	ColumnOrder:	Predeterminado		
	ColumnWidth:	Predeterminado		
	DisplayControl:	Cuadro de texto		
	Lugares decimales:	Automático		
	Orden de combinación:	Español		
	Posición ordinal:	59		
	Required:	Falso		

	Tabla de origen:	tmp9CP_CostesParciales	
CECDR			Número (entero) 2
	AllowZeroLength:	Falso	
	Atributos:	Tamaño fijo	
	Campo de origen:	CECDR	
	ColumnHidden:	Falso	
	ColumnOrder:	Predeterminado	
	ColumnWidth:	Predeterminado	
	DisplayControl:	Cuadro de texto	
	Lugares decimales:	Automático	
	Orden de combinación:	Español	
	Posición ordinal:	60	
	Required:	Falso	
	Tabla de origen:	tmp9CP_CostesParciales	
ImpCDR			Número (doble) 8
	AllowZeroLength:	Falso	
	Atributos:	Longitud variable	
	Campo de origen:	ImpCDR	
	ColumnHidden:	Falso	
	ColumnOrder:	Predeterminado	
	ColumnWidth:	Predeterminado	
	DisplayControl:	Cuadro de texto	
	Lugares decimales:	Automático	
	Orden de combinación:	Español	
	Posición ordinal:	61	
	Required:	Falso	
	Tabla de origen:	tmp9CP_CostesParciales	
ImpEjem			Número (doble) 8
	AllowZeroLength:	Falso	
	Atributos:	Longitud variable	
	Campo de origen:	ImpEjem	
	ColumnHidden:	Falso	
	ColumnOrder:	Predeterminado	
	ColumnWidth:	Predeterminado	
	DisplayControl:	Cuadro de texto	
	Lugares decimales:	Automático	
	Orden de combinación:	Español	
	Posición ordinal:	62	
	Required:	Falso	
	Tabla de origen:	tmp9CP_CostesParciales	
Enc			Número (simple) 4
	AllowZeroLength:	Falso	
	Atributos:	Tamaño fijo	
	Campo de origen:	Enc	
	ColumnHidden:	Falso	
	ColumnOrder:	Predeterminado	
	ColumnWidth:	Predeterminado	
	DisplayControl:	Cuadro de texto	
	Lugares decimales:	Automático	
	Orden de combinación:	Español	
	Posición ordinal:	63	
	Required:	Falso	
	Tabla de origen:	tmp9CP_CostesParciales	
ImpTotEnc			Número (doble) 8

Cogest.mdb (c) EPA
 Tabla: tmp9CP_CostesParciales

noviembre de 2000
 Página: 359

	AllowZeroLength: Falso Atributos: Longitud variable Campo de origen: ImpTotEnc ColumnHidden: Falso ColumnOrder: Predeterminado ColumnWidth: Predeterminado DisplayControl: Cuadro de texto Lugares decimales: Automático Orden de combinación: Español Posición ordinal: 64 Required: Falso Tabla de origen: tmp9CP_CostesParciales		
Coste		Número (doble)	8
	AllowZeroLength: Falso Atributos: Longitud variable Campo de origen: Coste ColumnHidden: Falso ColumnOrder: Predeterminado ColumnWidth: Predeterminado DisplayControl: Cuadro de texto Lugares decimales: Automático Orden de combinación: Español Posición ordinal: 65 Required: Falso Tabla de origen: tmp9CP_CostesParciales		
Factur		Número (simple)	4
	AllowZeroLength: Falso Atributos: Tamaño fijo Campo de origen: Factur ColumnHidden: Falso ColumnOrder: Predeterminado ColumnWidth: Predeterminado DisplayControl: Cuadro de texto Lugares decimales: Automático Orden de combinación: Español Posición ordinal: 66 Required: Falso Tabla de origen: tmp9CP_CostesParciales		
Ciente		Texto	50
	AllowZeroLength: Falso Atributos: Longitud variable Campo de origen: Ciente ColumnHidden: Falso ColumnOrder: Predeterminado ColumnWidth: Predeterminado DisplayControl: Cuadro de texto Orden de combinación: Español Posición ordinal: 67 Required: Falso Tabla de origen: tmp9CP_CostesParciales		
FechaInicio		Fecha/Hora	8
	AllowZeroLength: Falso Atributos: Tamaño fijo Campo de origen: FechaInicio ColumnHidden: Falso		

Cogest.mdb (c) EPA
 Tabla: tmp9CP_CostesParciales

noviembre de 2000
 Página: 360

ColumnOrder:	Predeterminado		
ColumnWidth:	Predeterminado		
Orden de combinación:	Español		
Posición ordinal:	68		
Required:	Falso		
Tabla de origen:	tmp9CP_CostesParciales		
FechaTérmino		Fecha/Hora	8
AllowZeroLength:	Falso		
Atributos:	Tamaño fijo		
Campo de origen:	FechaTérmino		
ColumnHidden:	Falso		
ColumnOrder:	Predeterminado		
ColumnWidth:	Predeterminado		
Orden de combinación:	Español		
Posición ordinal:	69		
Required:	Falso		
Tabla de origen:	tmp9CP_CostesParciales		
DuraciónMeses		Número (Byte)	1
AllowZeroLength:	Falso		
Atributos:	Tamaño fijo		
Campo de origen:	DuraciónMeses		
ColumnHidden:	Falso		
ColumnOrder:	Predeterminado		
ColumnWidth:	Predeterminado		
DisplayControl:	Cuadro de texto		
Lugares decimales:	Automático		
Orden de combinación:	Español		
Posición ordinal:	70		
Required:	Falso		
Tabla de origen:	tmp9CP_CostesParciales		
PptoHoras		Número (entero)	2
AllowZeroLength:	Falso		
Atributos:	Tamaño fijo		
Campo de origen:	PptoHoras		
ColumnHidden:	Falso		
ColumnOrder:	Predeterminado		
ColumnWidth:	Predeterminado		
DisplayControl:	Cuadro de texto		
Lugares decimales:	Automático		
Orden de combinación:	Español		
Posición ordinal:	71		
Required:	Falso		
Tabla de origen:	tmp9CP_CostesParciales		
PptoSumin		Número (entero)	2
AllowZeroLength:	Falso		
Atributos:	Tamaño fijo		
Campo de origen:	PptoSumin		
ColumnHidden:	Falso		
ColumnOrder:	Predeterminado		
ColumnWidth:	Predeterminado		
DisplayControl:	Cuadro de texto		
Lugares decimales:	Automático		
Orden de combinación:	Español		
Posición ordinal:	72		
Required:	Falso		

Cogest.mdb (c) EPA
 Tabla: tmp9CP_CostesParciales

noviembre de 2000
 Página: 361

Tabla de origen:		tmp9CP_CostesParciales	
PptoPtas		Número (largo)	4
AllowZeroLength:	Falso		
Atributos:	Tamaño fijo		
Campo de origen:	PptoPtas		
ColumnHidden:	Falso		
ColumnOrder:	Predeterminado		
ColumnWidth:	Predeterminado		
DisplayControl:	Cuadro de texto		
Lugares decimales:	Automático		
Orden de combinación:	Español		
Posición ordinal:	73		
Required:	Falso		
Tabla de origen:	tmp9CP_CostesParciales		
DíaMesTAño		Texto	255
AllowZeroLength:	Falso		
Atributos:	Longitud variable		
Campo de origen:	DíaMesTAño		
ColumnHidden:	Falso		
ColumnOrder:	Predeterminado		
ColumnWidth:	2328		
DisplayControl:	Cuadro de texto		
Orden de combinación:	Español		
Posición ordinal:	74		
Required:	Falso		
Tabla de origen:	tmp9CP_CostesParciales		
MesTAño		Texto	255
AllowZeroLength:	Falso		
Atributos:	Longitud variable		
Campo de origen:	MesTAño		
ColumnHidden:	Falso		
ColumnOrder:	Predeterminado		
ColumnWidth:	Predeterminado		
DisplayControl:	Cuadro de texto		
Orden de combinación:	Español		
Posición ordinal:	75		
Required:	Falso		
Tabla de origen:	tmp9CP_CostesParciales		
Año		Número (entero)	2
AllowZeroLength:	Falso		
Atributos:	Longitud variable		
Campo de origen:	Año		
ColumnHidden:	Falso		
ColumnOrder:	Predeterminado		
ColumnWidth:	Predeterminado		
DisplayControl:	Cuadro de texto		
Lugares decimales:	Automático		
Orden de combinación:	Español		
Posición ordinal:	76		
Required:	Falso		
Tabla de origen:	tmp9CP_CostesParciales		
MesN		Número (entero)	2
AllowZeroLength:	Falso		
Atributos:	Longitud variable		

Cogest.mdb (c) EPA
 Tabla: tmp9CP_CostesParciales

noviembre de 2000
 Página: 362

	Campo de origen:	MesN		
	ColumnHidden:	Falso		
	ColumnOrder:	Predeterminado		
	ColumnWidth:	Predeterminado		
	DisplayControl:	Cuadro de texto		
	Lugares decimales:	Automático		
	Orden de combinación:	Español		
	Posición ordinal:	77		
	Required:	Falso		
	Tabla de origen:	tmp9CP_CostesParciales		
MesT			Texto	255
	AllowZeroLength:	Falso		
	Atributos:	Longitud variable		
	Campo de origen:	MesT		
	ColumnHidden:	Falso		
	ColumnOrder:	Predeterminado		
	ColumnWidth:	Predeterminado		
	DisplayControl:	Cuadro de texto		
	Orden de combinación:	Español		
	Posición ordinal:	78		
	Required:	Falso		
	Tabla de origen:	tmp9CP_CostesParciales		
Valid			Si/No	1
	AllowZeroLength:	Falso		
	Atributos:	Tamaño fijo		
	Campo de origen:	Valid		
	ColumnHidden:	Falso		
	ColumnOrder:	Predeterminado		
	ColumnWidth:	Predeterminado		
	DisplayControl:	Cuadro de texto		
	Orden de combinación:	Español		
	Posición ordinal:	79		
	Required:	Falso		
	Tabla de origen:	tmp9CP_CostesParciales		
Conv			Si/No	1
	AllowZeroLength:	Falso		
	Atributos:	Tamaño fijo		
	Campo de origen:	Conv		
	ColumnHidden:	Falso		
	ColumnOrder:	Predeterminado		
	ColumnWidth:	Predeterminado		
	DisplayControl:	Cuadro de texto		
	Orden de combinación:	Español		
	Posición ordinal:	80		
	Required:	Falso		
	Tabla de origen:	tmp9CP_CostesParciales		
Rech			Si/No	1
	AllowZeroLength:	Falso		
	Atributos:	Tamaño fijo		
	Campo de origen:	Rech		
	ColumnHidden:	Falso		
	ColumnOrder:	Predeterminado		
	ColumnWidth:	Predeterminado		
	DisplayControl:	Cuadro de texto		
	Orden de combinación:	Español		

Cogest.mdb (c) EPA
 Tabla: tmp9CP_CostesParciales

noviembre de 2000
 Página: 363

	Posición ordinal:	81		
	Required:	Falso		
	Tabla de origen:	tmp9CP_CostesParciales		
Superv			Sí/No	1
	AllowZeroLength:	Falso		
	Atributos:	Tamaño fijo		
	Campo de origen:	Superv		
	ColumnHidden:	Falso		
	ColumnOrder:	Predeterminado		
	ColumnWidth:	Predeterminado		
	DisplayControl:	Cuadro de texto		
	Orden de combinación:	Español		
	Posición ordinal:	82		
	Required:	Falso		
	Tabla de origen:	tmp9CP_CostesParciales		
Rev			Sí/No	1
	AllowZeroLength:	Falso		
	Atributos:	Tamaño fijo		
	Campo de origen:	Rev		
	ColumnHidden:	Falso		
	ColumnOrder:	Predeterminado		
	ColumnWidth:	Predeterminado		
	DisplayControl:	Cuadro de texto		
	Orden de combinación:	Español		
	Posición ordinal:	83		
	Required:	Falso		
	Tabla de origen:	tmp9CP_CostesParciales		
AsigReg			Texto	5
	AllowZeroLength:	Falso		
	Atributos:	Longitud variable		
	Campo de origen:	AsigReg		
	ColumnHidden:	Falso		
	ColumnOrder:	Predeterminado		
	ColumnWidth:	Predeterminado		
	DisplayControl:	Cuadro de texto		
	Orden de combinación:	Español		
	Posición ordinal:	84		
	Required:	Falso		
	Tabla de origen:	tmp9CP_CostesParciales		
Anul			Sí/No	1
	AllowZeroLength:	Falso		
	Atributos:	Tamaño fijo		
	Campo de origen:	Anul		
	ColumnHidden:	Falso		
	ColumnOrder:	Predeterminado		
	ColumnWidth:	Predeterminado		
	DisplayControl:	Cuadro de texto		
	Orden de combinación:	Español		
	Posición ordinal:	85		
	Required:	Falso		
	Tabla de origen:	tmp9CP_CostesParciales		
Matriz			Sí/No	1
	AllowZeroLength:	Falso		
	Atributos:	Tamaño fijo		

Cogest.mdb (c) EPA
 Tabla: tmp9CP_CostesParciales

noviembre de 2000
 Página: 364

	Campo de origen:	Matriz	
	ColumnHidden:	Falso	
	ColumnOrder:	Predeterminado	
	ColumnWidth:	Predeterminado	
	DisplayControl:	Cuadro de texto	
	Orden de combinación:	Español	
	Posición ordinal:	86	
	Required:	Falso	
	Tabla de origen:	tmp9CP_CostesParciales	
Hij			Sí/No 1
	AllowZeroLength:	Falso	
	Atributos:	Tamaño fijo	
	Campo de origen:	Hij	
	ColumnHidden:	Falso	
	ColumnOrder:	Predeterminado	
	ColumnWidth:	Predeterminado	
	DisplayControl:	Cuadro de texto	
	Orden de combinación:	Español	
	Posición ordinal:	87	
	Required:	Falso	
	Tabla de origen:	tmp9CP_CostesParciales	
BajaCont			Sí/No 1
	AllowZeroLength:	Falso	
	Atributos:	Tamaño fijo	
	Campo de origen:	BajaCont	
	ColumnHidden:	Falso	
	ColumnOrder:	Predeterminado	
	ColumnWidth:	Predeterminado	
	DisplayControl:	Cuadro de texto	
	Orden de combinación:	Español	
	Posición ordinal:	88	
	Required:	Falso	
	Tabla de origen:	tmp9CP_CostesParciales	
FBajaCont			Fecha/Hora 8
	AllowZeroLength:	Falso	
	Atributos:	Tamaño fijo	
	Campo de origen:	FBajaCont	
	ColumnHidden:	Falso	
	ColumnOrder:	Predeterminado	
	ColumnWidth:	Predeterminado	
	DisplayControl:	Cuadro de texto	
	Orden de combinación:	Español	
	Posición ordinal:	89	
	Required:	Falso	
	Tabla de origen:	tmp9CP_CostesParciales	
AcAdm			Sí/No 1
	AllowZeroLength:	Falso	
	Atributos:	Tamaño fijo	
	Campo de origen:	AcAdm	
	ColumnHidden:	Falso	
	ColumnOrder:	Predeterminado	
	ColumnWidth:	Predeterminado	
	DisplayControl:	Cuadro de texto	
	Orden de combinación:	Español	
	Posición ordinal:	90	
	Required:	Falso	

Cogest.mdb (c) EPA
 Tabla: tmp9CP_CostesParciales

noviembre de 2000
 Página: 365

Tabla de origen:		tmp9CP_CostesParciales	
AcCompl			Sí/No 1
AllowZeroLength:	Falso		
Atributos:	Tamaño fijo		
Campo de origen:	AcCompl		
ColumnHidden:	Falso		
ColumnOrder:	Predeterminado		
ColumnWidth:	Predeterminado		
DisplayControl:	Cuadro de texto		
Orden de combinación:	Español		
Posición ordinal:	91		
Required:	Falso		
Tabla de origen:	tmp9CP_CostesParciales		
ActProd			Sí/No 1
AllowZeroLength:	Falso		
Atributos:	Tamaño fijo		
Campo de origen:	ActProd		
ColumnHidden:	Falso		
ColumnOrder:	Predeterminado		
ColumnWidth:	Predeterminado		
DisplayControl:	Cuadro de texto		
Orden de combinación:	Español		
Posición ordinal:	92		
Required:	Falso		
Tabla de origen:	tmp9CP_CostesParciales		
AcTrans			Sí/No 1
AllowZeroLength:	Falso		
Atributos:	Tamaño fijo		
Campo de origen:	AcTrans		
ColumnHidden:	Falso		
ColumnOrder:	Predeterminado		
ColumnWidth:	Predeterminado		
DisplayControl:	Cuadro de texto		
Orden de combinación:	Español		
Posición ordinal:	93		
Required:	Falso		
Tabla de origen:	tmp9CP_CostesParciales		

Permisos de usuario

admin

Permisos de grupo

Admins
 Users

Propiedades

ActivarOrden:	Falso	Def. actualizable:	Verdadero
Fecha de creación:	11/4/00 0.44.30	RecordCount:	55591
Última actualización:	11/4/00 9.00.47		

Columnas

Nombre	Tipo	Tamaño
AUT	Número (largo)	4
AllowZeroLength:	Falso	
Atributos:	Tamaño fijo; Autoincremento	
Campo de origen:	AUT	
ColumnHidden:	Falso	
ColumnOrder:	Predeterminado	
ColumnWidth:	Predeterminado	
Orden de combinación:	Español	
Posición ordinal:	1	
Required:	Falso	
Tabla de origen:	tmp9CT_CostesTotales	
FEntrada	Fecha/Hora	8
AllowZeroLength:	Falso	
Atributos:	Tamaño fijo	
Campo de origen:	FEntrada	
ColumnHidden:	Falso	
ColumnOrder:	Predeterminado	
ColumnWidth:	Predeterminado	
Orden de combinación:	Español	
Posición ordinal:	2	
Required:	Falso	
Tabla de origen:	tmp9CT_CostesTotales	
FDevengo	Fecha/Hora	8
AllowZeroLength:	Falso	
Atributos:	Tamaño fijo	
Campo de origen:	FDevengo	
ColumnHidden:	Falso	
ColumnOrder:	Predeterminado	
ColumnWidth:	Predeterminado	
Orden de combinación:	Español	
Posición ordinal:	3	
Required:	Falso	
Tabla de origen:	tmp9CT_CostesTotales	
Diario	Texto	50
AllowZeroLength:	Falso	
Atributos:	Longitud variable	
Campo de origen:	Diario	
ColumnHidden:	Falso	
ColumnOrder:	Predeterminado	
ColumnWidth:	Predeterminado	
DisplayControl:	Cuadro de texto	
Orden de combinación:	Español	
Posición ordinal:	4	
Required:	Falso	

	Tabla de origen:	tmp9CT_CostesTotales	
Doc			Texto 50
	AllowZeroLength:	Falso	
	Atributos:	Longitud variable	
	Campo de origen:	Doc	
	ColumnHidden:	Falso	
	ColumnOrder:	Predeterminado	
	ColumnWidth:	Predeterminado	
	DisplayControl:	Cuadro de texto	
	Orden de combinación:	Español	
	Posición ordinal:	5	
	Required:	Falso	
	Tabla de origen:	tmp9CT_CostesTotales	
Just			Texto 50
	AllowZeroLength:	Falso	
	Atributos:	Longitud variable	
	Campo de origen:	Just	
	ColumnHidden:	Falso	
	ColumnOrder:	Predeterminado	
	ColumnWidth:	Predeterminado	
	DisplayControl:	Cuadro de texto	
	Orden de combinación:	Español	
	Posición ordinal:	6	
	Required:	Falso	
	Tabla de origen:	tmp9CT_CostesTotales	
Conc			Texto 50
	AllowZeroLength:	Falso	
	Atributos:	Longitud variable	
	Campo de origen:	Conc	
	ColumnHidden:	Falso	
	ColumnOrder:	Predeterminado	
	ColumnWidth:	Predeterminado	
	DisplayControl:	Cuadro de texto	
	Orden de combinación:	Español	
	Posición ordinal:	7	
	Required:	Falso	
	Tabla de origen:	tmp9CT_CostesTotales	
Seud			Texto 50
	AllowZeroLength:	Falso	
	Atributos:	Longitud variable	
	Campo de origen:	Seud	
	ColumnHidden:	Falso	
	ColumnOrder:	Predeterminado	
	ColumnWidth:	Predeterminado	
	DisplayControl:	Cuadro de texto	
	Orden de combinación:	Español	
	Posición ordinal:	8	
	Required:	Falso	
	Tabla de origen:	tmp9CT_CostesTotales	
Área			Texto 255
	AllowZeroLength:	Falso	
	Atributos:	Longitud variable	
	Campo de origen:	Área	
	ColumnHidden:	Falso	

Cogest.mdb (c) EPA
 Tabla: tmp9CT_CostesTotales

noviembre de 2000
 Página: 368

	ColumnOrder:	Predeterminado	
	ColumnWidth:	Predeterminado	
	DisplayControl:	Cuadro de texto	
	Orden de combinación:	Español	
	Posición ordinal:	9	
	Required:	Falso	
	Tabla de origen:	tmp9CT_CostesTotales	
Tarea			Texto 50
	AllowZeroLength:	Falso	
	Atributos:	Longitud variable	
	Campo de origen:	Tarea	
	ColumnHidden:	Falso	
	ColumnOrder:	Predeterminado	
	ColumnWidth:	3480	
	DisplayControl:	Cuadro de texto	
	Orden de combinación:	Español	
	Posición ordinal:	10	
	Required:	Falso	
	Tabla de origen:	tmp9CT_CostesTotales	
ActBásica			Texto 50
	AllowZeroLength:	Falso	
	Atributos:	Longitud variable	
	Campo de origen:	ActBásica	
	ColumnHidden:	Falso	
	ColumnOrder:	Predeterminado	
	ColumnWidth:	Predeterminado	
	DisplayControl:	Cuadro de texto	
	Orden de combinación:	Español	
	Posición ordinal:	11	
	Required:	Falso	
	Tabla de origen:	tmp9CT_CostesTotales	
ActCompl			Texto 50
	AllowZeroLength:	Falso	
	Atributos:	Longitud variable	
	Campo de origen:	ActCompl	
	ColumnHidden:	Falso	
	ColumnOrder:	Predeterminado	
	ColumnWidth:	Predeterminado	
	DisplayControl:	Cuadro de texto	
	Orden de combinación:	Español	
	Posición ordinal:	12	
	Required:	Falso	
	Tabla de origen:	tmp9CT_CostesTotales	
Operador			Texto 50
	AllowZeroLength:	Falso	
	Atributos:	Longitud variable	
	Campo de origen:	Operador	
	ColumnHidden:	Falso	
	ColumnOrder:	Predeterminado	
	ColumnWidth:	Predeterminado	
	DisplayControl:	Cuadro de texto	
	Orden de combinación:	Español	
	Posición ordinal:	13	
	Required:	Falso	
	Tabla de origen:	tmp9CT_CostesTotales	

Cogest.mdb (c) EPA
 Tabla: tmp9CT_CostesTotales

noviembre de 2000
 Página: 369

<p>Alías</p> <p>AllowZeroLength: Falso Atributos: Longitud variable Campo de origen: Alías ColumnHidden: Falso ColumnOrder: Predeterminado ColumnWidth: Predeterminado DisplayControl: Cuadro de texto Orden de combinación: Español Posición ordinal: 14 Required: Falso Tabla de origen: tmp9CT_CostesTotales</p>	<p>Texto</p>	<p>50</p>
<p>Dep</p> <p>AllowZeroLength: Falso Atributos: Longitud variable Campo de origen: Dep ColumnHidden: Falso ColumnOrder: Predeterminado ColumnWidth: Predeterminado DisplayControl: Cuadro de texto Orden de combinación: Español Posición ordinal: 15 Required: Falso Tabla de origen: tmp9CT_CostesTotales</p>	<p>Texto</p>	<p>255</p>
<p>Tercero</p> <p>AllowZeroLength: Falso Atributos: Longitud variable Campo de origen: Tercero ColumnHidden: Falso ColumnOrder: Predeterminado ColumnWidth: Predeterminado DisplayControl: Cuadro de texto Orden de combinación: Español Posición ordinal: 16 Required: Falso Tabla de origen: tmp9CT_CostesTotales</p>	<p>Texto</p>	<p>50</p>
<p>TasaHoraExtr</p> <p>AllowZeroLength: Falso Atributos: Tamaño fijo Campo de origen: TasaHoraExtr ColumnHidden: Falso ColumnOrder: Predeterminado ColumnWidth: Predeterminado DisplayControl: Cuadro de texto Lugares decimales: Automático Orden de combinación: Español Posición ordinal: 17 Required: Falso Tabla de origen: tmp9CT_CostesTotales</p>	<p>Número (entero)</p>	<p>2</p>
<p>HExtr</p> <p>AllowZeroLength: Falso Atributos: Tamaño fijo Campo de origen: HExtr ColumnHidden: Falso ColumnOrder: Predeterminado</p>	<p>Sí/No</p>	<p>1</p>

Cogest.mdb (c) EPA
 Tabla: tmp9CT_CostesTotales

noviembre de 2000
 Página: 370

	ColumnWidth:	Predeterminado	
	DisplayControl:	Cuadro de texto	
	Orden de combinación:	Español	
	Posición ordinal:	18	
	Required:	Falso	
	Tabla de origen:	tmp9CT_CostesTotales	
Jornada		Número (entero)	2
	AllowZeroLength:	Falso	
	Atributos:	Tamaño fijo	
	Campo de origen:	Jornada	
	ColumnHidden:	Falso	
	ColumnOrder:	Predeterminado	
	ColumnWidth:	Predeterminado	
	DisplayControl:	Cuadro de texto	
	Lugares decimales:	Automático	
	Orden de combinación:	Español	
	Posición ordinal:	19	
	Required:	Falso	
	Tabla de origen:	tmp9CT_CostesTotales	
HrM		Número (simple)	4
	AllowZeroLength:	Falso	
	Atributos:	Tamaño fijo	
	Campo de origen:	HrM	
	ColumnHidden:	Falso	
	ColumnOrder:	Predeterminado	
	ColumnWidth:	Predeterminado	
	DisplayControl:	Cuadro de texto	
	Lugares decimales:	Automático	
	Orden de combinación:	Español	
	Posición ordinal:	20	
	Required:	Falso	
	Tabla de origen:	tmp9CT_CostesTotales	
HrDS		Fecha/Hora	8
	AllowZeroLength:	Falso	
	Atributos:	Tamaño fijo	
	Campo de origen:	HrDS	
	ColumnHidden:	Falso	
	ColumnOrder:	Predeterminado	
	ColumnWidth:	Predeterminado	
	Orden de combinación:	Español	
	Posición ordinal:	21	
	Required:	Falso	
	Tabla de origen:	tmp9CT_CostesTotales	
HrDD		Número (doble)	8
	AllowZeroLength:	Falso	
	Atributos:	Longitud variable	
	Campo de origen:	HrDD	
	ColumnHidden:	Falso	
	ColumnOrder:	Predeterminado	
	ColumnWidth:	Predeterminado	
	DisplayControl:	Cuadro de texto	
	Lugares decimales:	Automático	
	Orden de combinación:	Español	
	Posición ordinal:	22	
	Required:	Falso	

	Tabla de origen:	tmp9CT_CostesTotales	
Tiempo			Número (doble) 8
	AllowZeroLength:	Falso	
	Atributos:	Longitud variable	
	Campo de origen:	Tiempo	
	ColumnHidden:	Falso	
	ColumnOrder:	Predeterminado	
	ColumnWidth:	Predeterminado	
	DisplayControl:	Cuadro de texto	
	Lugares decimales:	Automático	
	Orden de combinación:	Español	
	Posición ordinal:	23	
	Required:	Falso	
	Tabla de origen:	tmp9CT_CostesTotales	
CEHr			Número (entero) 2
	AllowZeroLength:	Falso	
	Atributos:	Tamaño fijo	
	Campo de origen:	CEHr	
	ColumnHidden:	Falso	
	ColumnOrder:	Predeterminado	
	ColumnWidth:	Predeterminado	
	DisplayControl:	Cuadro de texto	
	Lugares decimales:	Automático	
	Orden de combinación:	Español	
	Posición ordinal:	24	
	Required:	Falso	
	Tabla de origen:	tmp9CT_CostesTotales	
ImpHr			Número (doble) 8
	AllowZeroLength:	Falso	
	Atributos:	Longitud variable	
	Campo de origen:	ImpHr	
	ColumnHidden:	Falso	
	ColumnOrder:	Predeterminado	
	ColumnWidth:	Predeterminado	
	DisplayControl:	Cuadro de texto	
	Lugares decimales:	Automático	
	Orden de combinación:	Español	
	Posición ordinal:	25	
	Required:	Falso	
	Tabla de origen:	tmp9CT_CostesTotales	
Km			Número (simple) 4
	AllowZeroLength:	Falso	
	Atributos:	Tamaño fijo	
	Campo de origen:	Km	
	ColumnHidden:	Falso	
	ColumnOrder:	Predeterminado	
	ColumnWidth:	Predeterminado	
	DisplayControl:	Cuadro de texto	
	Lugares decimales:	Automático	
	Orden de combinación:	Español	
	Posición ordinal:	26	
	Required:	Falso	
	Tabla de origen:	tmp9CT_CostesTotales	
CEKm			Número (entero) 2

Cogest.mdb (c) EPA
 Tabla: tmp9CT_CostesTotales

noviembre de 2000
 Página: 372

	AllowZeroLength:	Falso		
	Atributos:	Tamaño fijo		
	Campo de origen:	CEKm		
	ColumnHidden:	Falso		
	ColumnOrder:	Predeterminado		
	ColumnWidth:	Predeterminado		
	DisplayControl:	Cuadro de texto		
	Lugares decimales:	Automático		
	Orden de combinación:	Español		
	Posición ordinal:	27		
	Required:	Falso		
	Tabla de origen:	tmp9CT_CostesTotales		
ImpKm			Número (doble)	8
	AllowZeroLength:	Falso		
	Atributos:	Longitud variable		
	Campo de origen:	ImpKm		
	ColumnHidden:	Falso		
	ColumnOrder:	Predeterminado		
	ColumnWidth:	Predeterminado		
	DisplayControl:	Cuadro de texto		
	Lugares decimales:	Automático		
	Orden de combinación:	Español		
	Posición ordinal:	28		
	Required:	Falso		
	Tabla de origen:	tmp9CT_CostesTotales		
Despl			Número (simple)	4
	AllowZeroLength:	Falso		
	Atributos:	Tamaño fijo		
	Campo de origen:	Despl		
	ColumnHidden:	Falso		
	ColumnOrder:	Predeterminado		
	ColumnWidth:	Predeterminado		
	DisplayControl:	Cuadro de texto		
	Lugares decimales:	Automático		
	Orden de combinación:	Español		
	Posición ordinal:	29		
	Required:	Falso		
	Tabla de origen:	tmp9CT_CostesTotales		
Rest			Número (simple)	4
	AllowZeroLength:	Falso		
	Atributos:	Tamaño fijo		
	Campo de origen:	Rest		
	ColumnHidden:	Falso		
	ColumnOrder:	Predeterminado		
	ColumnWidth:	Predeterminado		
	DisplayControl:	Cuadro de texto		
	Lugares decimales:	Automático		
	Orden de combinación:	Español		
	Posición ordinal:	30		
	Required:	Falso		
	Tabla de origen:	tmp9CT_CostesTotales		
OtrSupl			Número (simple)	4
	AllowZeroLength:	Falso		
	Atributos:	Tamaño fijo		
	Campo de origen:	OtrSupl		

Cogest.mdb (c) EPA
 Tabla: tmp9CT_CostesTotales

noviembre de 2000
 Página: 373

	ColumnHidden:	Falso		
	ColumnOrder:	Predeterminado		
	ColumnWidth:	Predeterminado		
	DisplayControl:	Cuadro de texto		
	Lugares decimales:	Automático		
	Orden de combinación:	Español		
	Posición ordinal:	31		
	Required:	Falso		
	Tabla de origen:	tmp9CT_CostesTotales		
Supl			Número (doble)	8
	AllowZeroLength:	Falso		
	Atributos:	Longitud variable		
	Campo de origen:	Supl		
	ColumnHidden:	Falso		
	ColumnOrder:	Predeterminado		
	ColumnWidth:	Predeterminado		
	DisplayControl:	Cuadro de texto		
	Lugares decimales:	Automático		
	Orden de combinación:	Español		
	Posición ordinal:	32		
	Required:	Falso		
	Tabla de origen:	tmp9CT_CostesTotales		
Honr			Número (largo)	4
	AllowZeroLength:	Falso		
	Atributos:	Longitud variable		
	Campo de origen:	Honr		
	ColumnHidden:	Falso		
	ColumnOrder:	Predeterminado		
	ColumnWidth:	Predeterminado		
	DisplayControl:	Cuadro de texto		
	Lugares decimales:	Automático		
	Orden de combinación:	Español		
	Posición ordinal:	33		
	Required:	Falso		
	Tabla de origen:	tmp9CT_CostesTotales		
Sum			Número (doble)	8
	AllowZeroLength:	Falso		
	Atributos:	Longitud variable		
	Campo de origen:	Sum		
	ColumnHidden:	Falso		
	ColumnOrder:	Predeterminado		
	ColumnWidth:	Predeterminado		
	DisplayControl:	Cuadro de texto		
	Lugares decimales:	Automático		
	Orden de combinación:	Español		
	Posición ordinal:	34		
	Required:	Falso		
	Tabla de origen:	tmp9CT_CostesTotales		
Ejem			Número (simple)	4
	AllowZeroLength:	Falso		
	Atributos:	Tamaño fijo		
	Campo de origen:	Ejem		
	ColumnHidden:	Falso		
	ColumnOrder:	Predeterminado		
	ColumnWidth:	Predeterminado		

Cogest.mdb (c) EPA
 Tabla: tmp9CT_CostesTotales

noviembre de 2000
 Página: 374

	DisplayControl:	Cuadro de texto	
	Lugares decimales:	Automático	
	Orden de combinación:	Español	
	Posición ordinal:	35	
	Required:	Falso	
	Tabla de origen:	tmp9CT_CostesTotales	
FcBN			Número (entero) 2
	AllowZeroLength:	Falso	
	Atributos:	Tamaño fijo	
	Campo de origen:	FcBN	
	ColumnHidden:	Falso	
	ColumnOrder:	Predeterminado	
	ColumnWidth:	Predeterminado	
	DisplayControl:	Cuadro de texto	
	Lugares decimales:	Automático	
	Orden de combinación:	Español	
	Posición ordinal:	36	
	Required:	Falso	
	Tabla de origen:	tmp9CT_CostesTotales	
CEFcBN			Número (entero) 2
	AllowZeroLength:	Falso	
	Atributos:	Tamaño fijo	
	Campo de origen:	CEFcBN	
	ColumnHidden:	Falso	
	ColumnOrder:	Predeterminado	
	ColumnWidth:	Predeterminado	
	DisplayControl:	Cuadro de texto	
	Lugares decimales:	Automático	
	Orden de combinación:	Español	
	Posición ordinal:	37	
	Required:	Falso	
	Tabla de origen:	tmp9CT_CostesTotales	
ImpFcBN			Número (largo) 4
	AllowZeroLength:	Falso	
	Atributos:	Longitud variable	
	Campo de origen:	ImpFcBN	
	ColumnHidden:	Falso	
	ColumnOrder:	Predeterminado	
	ColumnWidth:	Predeterminado	
	DisplayControl:	Cuadro de texto	
	Lugares decimales:	Automático	
	Orden de combinación:	Español	
	Posición ordinal:	38	
	Required:	Falso	
	Tabla de origen:	tmp9CT_CostesTotales	
FcCL			Número (simple) 4
	AllowZeroLength:	Falso	
	Atributos:	Tamaño fijo	
	Campo de origen:	FcCL	
	ColumnHidden:	Falso	
	ColumnOrder:	Predeterminado	
	ColumnWidth:	Predeterminado	
	DisplayControl:	Cuadro de texto	
	Lugares decimales:	Automático	
	Orden de combinación:	Español	

Cogest.mdb (c) EPA
 Tabla: tmp9CT_CostesTotales

noviembre de 2000
 Página: 375

	Posición ordinal:	39		
	Required:	Falso		
	Tabla de origen:	tmp9CT_CostesTotales		
CEFcCL			Número (entero)	2
	AllowZeroLength:	Falso		
	Atributos:	Tamaño fijo		
	Campo de origen:	CEFcCL		
	ColumnHidden:	Falso		
	ColumnOrder:	Predeterminado		
	ColumnWidth:	Predeterminado		
	DisplayControl:	Cuadro de texto		
	Lugares decimales:	Automático		
	Orden de combinación:	Español		
	Posición ordinal:	40		
	Required:	Falso		
	Tabla de origen:	tmp9CT_CostesTotales		
ImpFcCL			Número (doble)	8
	AllowZeroLength:	Falso		
	Atributos:	Longitud variable		
	Campo de origen:	ImpFcCL		
	ColumnHidden:	Falso		
	ColumnOrder:	Predeterminado		
	ColumnWidth:	Predeterminado		
	DisplayControl:	Cuadro de texto		
	Lugares decimales:	Automático		
	Orden de combinación:	Español		
	Posición ordinal:	41		
	Required:	Falso		
	Tabla de origen:	tmp9CT_CostesTotales		
Ft			Número (entero)	2
	AllowZeroLength:	Falso		
	Atributos:	Tamaño fijo		
	Campo de origen:	Ft		
	ColumnHidden:	Falso		
	ColumnOrder:	Predeterminado		
	ColumnWidth:	Predeterminado		
	DisplayControl:	Cuadro de texto		
	Lugares decimales:	Automático		
	Orden de combinación:	Español		
	Posición ordinal:	42		
	Required:	Falso		
	Tabla de origen:	tmp9CT_CostesTotales		
CEFt			Número (entero)	2
	AllowZeroLength:	Falso		
	Atributos:	Tamaño fijo		
	Campo de origen:	CEFt		
	ColumnHidden:	Falso		
	ColumnOrder:	Predeterminado		
	ColumnWidth:	Predeterminado		
	DisplayControl:	Cuadro de texto		
	Lugares decimales:	Automático		
	Orden de combinación:	Español		
	Posición ordinal:	43		
	Required:	Falso		
	Tabla de origen:	tmp9CT_CostesTotales		

Cogest.mdb (c) EPA
 Tabla: tmp9CT_CostesTotales

noviembre de 2000
 Página: 376

ImpFt		Número (largo)	4
	AllowZeroLength:	Falso	
	Atributos:	Longitud variable	
	Campo de origen:	ImpFt	
	ColumnHidden:	Falso	
	ColumnOrder:	Predeterminado	
	ColumnWidth:	Predeterminado	
	DisplayControl:	Cuadro de texto	
	Lugares decimales:	Automático	
	Orden de combinación:	Español	
	Posición ordinal:	44	
	Required:	Falso	
	Tabla de origen:	tmp9CT_CostesTotales	
Carpes		Número (simple)	4
	AllowZeroLength:	Falso	
	Atributos:	Tamaño fijo	
	Campo de origen:	Carpes	
	ColumnHidden:	Falso	
	ColumnOrder:	Predeterminado	
	ColumnWidth:	Predeterminado	
	DisplayControl:	Cuadro de texto	
	Lugares decimales:	Automático	
	Orden de combinación:	Español	
	Posición ordinal:	45	
	Required:	Falso	
	Tabla de origen:	tmp9CT_CostesTotales	
CECarpes		Número (entero)	2
	AllowZeroLength:	Falso	
	Atributos:	Tamaño fijo	
	Campo de origen:	CECarpes	
	ColumnHidden:	Falso	
	ColumnOrder:	Predeterminado	
	ColumnWidth:	Predeterminado	
	DisplayControl:	Cuadro de texto	
	Lugares decimales:	Automático	
	Orden de combinación:	Español	
	Posición ordinal:	46	
	Required:	Falso	
	Tabla de origen:	tmp9CT_CostesTotales	
ImpCarpes		Número (doble)	8
	AllowZeroLength:	Falso	
	Atributos:	Longitud variable	
	Campo de origen:	ImpCarpes	
	ColumnHidden:	Falso	
	ColumnOrder:	Predeterminado	
	ColumnWidth:	Predeterminado	
	DisplayControl:	Cuadro de texto	
	Lugares decimales:	Automático	
	Orden de combinación:	Español	
	Posición ordinal:	47	
	Required:	Falso	
	Tabla de origen:	tmp9CT_CostesTotales	
Cart		Número (simple)	4
	AllowZeroLength:	Falso	
	Atributos:	Tamaño fijo	

Cogest.mdb (c) EPA
 Tabla: tmp9CT_CostesTotales

noviembre de 2000
 Página: 377

	Campo de origen:	Cart	
	ColumnHidden:	Falso	
	ColumnOrder:	Predeterminado	
	ColumnWidth:	Predeterminado	
	DisplayControl:	Cuadro de texto	
	Lugares decimales:	Automático	
	Orden de combinación:	Español	
	Posición ordinal:	48	
	Required:	Falso	
	Tabla de origen:	tmp9CT_CostesTotales	
CECart			Número (entero) 2
	AllowZeroLength:	Falso	
	Atributos:	Tamaño fijo	
	Campo de origen:	CECart	
	ColumnHidden:	Falso	
	ColumnOrder:	Predeterminado	
	ColumnWidth:	Predeterminado	
	DisplayControl:	Cuadro de texto	
	Lugares decimales:	Automático	
	Orden de combinación:	Español	
	Posición ordinal:	49	
	Required:	Falso	
	Tabla de origen:	tmp9CT_CostesTotales	
ImpCart			Número (doble) 8
	AllowZeroLength:	Falso	
	Atributos:	Longitud variable	
	Campo de origen:	ImpCart	
	ColumnHidden:	Falso	
	ColumnOrder:	Predeterminado	
	ColumnWidth:	Predeterminado	
	DisplayControl:	Cuadro de texto	
	Lugares decimales:	Automático	
	Orden de combinación:	Español	
	Posición ordinal:	50	
	Required:	Falso	
	Tabla de origen:	tmp9CT_CostesTotales	
Pln			Número (simple) 4
	AllowZeroLength:	Falso	
	Atributos:	Tamaño fijo	
	Campo de origen:	Pln	
	ColumnHidden:	Falso	
	ColumnOrder:	Predeterminado	
	ColumnWidth:	Predeterminado	
	DisplayControl:	Cuadro de texto	
	Lugares decimales:	Automático	
	Orden de combinación:	Español	
	Posición ordinal:	51	
	Required:	Falso	
	Tabla de origen:	tmp9CT_CostesTotales	
CEPln			Número (entero) 2
	AllowZeroLength:	Falso	
	Atributos:	Tamaño fijo	
	Campo de origen:	CEPln	
	ColumnHidden:	Falso	
	ColumnOrder:	Predeterminado	

Cogest.mdb (c) EPA
 Tabla: tmp9CT_CostesTotales

noviembre de 2000
 Página: 378

	ColumnWidth:	Predeterminado	
	DisplayControl:	Cuadro de texto	
	Lugares decimales:	Automático	
	Orden de combinación:	Español	
	Posición ordinal:	52	
	Required:	Falso	
	Tabla de origen:	tmp9CT_CostesTotales	
ImpPln			Número (doble) 8
	AllowZeroLength:	Falso	
	Atributos:	Longitud variable	
	Campo de origen:	ImpPln	
	ColumnHidden:	Falso	
	ColumnOrder:	Predeterminado	
	ColumnWidth:	Predeterminado	
	DisplayControl:	Cuadro de texto	
	Lugares decimales:	Automático	
	Orden de combinación:	Español	
	Posición ordinal:	53	
	Required:	Falso	
	Tabla de origen:	tmp9CT_CostesTotales	
Tap			Número (simple) 4
	AllowZeroLength:	Falso	
	Atributos:	Tamaño fijo	
	Campo de origen:	Tap	
	ColumnHidden:	Falso	
	ColumnOrder:	Predeterminado	
	ColumnWidth:	Predeterminado	
	DisplayControl:	Cuadro de texto	
	Lugares decimales:	Automático	
	Orden de combinación:	Español	
	Posición ordinal:	54	
	Required:	Falso	
	Tabla de origen:	tmp9CT_CostesTotales	
CETap			Número (entero) 2
	AllowZeroLength:	Falso	
	Atributos:	Tamaño fijo	
	Campo de origen:	CETap	
	ColumnHidden:	Falso	
	ColumnOrder:	Predeterminado	
	ColumnWidth:	Predeterminado	
	DisplayControl:	Cuadro de texto	
	Lugares decimales:	Automático	
	Orden de combinación:	Español	
	Posición ordinal:	55	
	Required:	Falso	
	Tabla de origen:	tmp9CT_CostesTotales	
ImpTap			Número (doble) 8
	AllowZeroLength:	Falso	
	Atributos:	Longitud variable	
	Campo de origen:	ImpTap	
	ColumnHidden:	Falso	
	ColumnOrder:	Predeterminado	
	ColumnWidth:	Predeterminado	
	DisplayControl:	Cuadro de texto	
	Lugares decimales:	Automático	

Cogest.mdb (c) EPA
 Tabla: tmp9CT_CostesTotales

noviembre de 2000
 Página: 379

	Orden de combinación:	Español		
	Posición ordinal:	56		
	Required:	Falso		
	Tabla de origen:	tmp9CT_CostesTotales		
Zip			Número (simple)	4
	AllowZeroLength:	Falso		
	Atributos:	Tamaño fijo		
	Campo de origen:	Zip		
	ColumnHidden:	Falso		
	ColumnOrder:	Predeterminado		
	ColumnWidth:	Predeterminado		
	DisplayControl:	Cuadro de texto		
	Lugares decimales:	Automático		
	Orden de combinación:	Español		
	Posición ordinal:	57		
	Required:	Falso		
	Tabla de origen:	tmp9CT_CostesTotales		
CEZip			Número (entero)	2
	AllowZeroLength:	Falso		
	Atributos:	Tamaño fijo		
	Campo de origen:	CEZip		
	ColumnHidden:	Falso		
	ColumnOrder:	Predeterminado		
	ColumnWidth:	Predeterminado		
	DisplayControl:	Cuadro de texto		
	Lugares decimales:	Automático		
	Orden de combinación:	Español		
	Posición ordinal:	58		
	Required:	Falso		
	Tabla de origen:	tmp9CT_CostesTotales		
ImpZip			Número (doble)	8
	AllowZeroLength:	Falso		
	Atributos:	Longitud variable		
	Campo de origen:	ImpZip		
	ColumnHidden:	Falso		
	ColumnOrder:	Predeterminado		
	ColumnWidth:	Predeterminado		
	DisplayControl:	Cuadro de texto		
	Lugares decimales:	Automático		
	Orden de combinación:	Español		
	Posición ordinal:	59		
	Required:	Falso		
	Tabla de origen:	tmp9CT_CostesTotales		
CDR			Número (simple)	4
	AllowZeroLength:	Falso		
	Atributos:	Tamaño fijo		
	Campo de origen:	CDR		
	ColumnHidden:	Falso		
	ColumnOrder:	Predeterminado		
	ColumnWidth:	Predeterminado		
	DisplayControl:	Cuadro de texto		
	Lugares decimales:	Automático		
	Orden de combinación:	Español		
	Posición ordinal:	60		
	Required:	Falso		

	Tabla de origen:	tmp9CT_CostesTotales	
CECDR			Número (entero) 2
	AllowZeroLength:	Falso	
	Atributos:	Tamaño fijo	
	Campo de origen:	CECDR	
	ColumnHidden:	Falso	
	ColumnOrder:	Predeterminado	
	ColumnWidth:	Predeterminado	
	DisplayControl:	Cuadro de texto	
	Lugares decimales:	Automático	
	Orden de combinación:	Español	
	Posición ordinal:	61	
	Required:	Falso	
	Tabla de origen:	tmp9CT_CostesTotales	
ImpCDR			Número (doble) 8
	AllowZeroLength:	Falso	
	Atributos:	Longitud variable	
	Campo de origen:	ImpCDR	
	ColumnHidden:	Falso	
	ColumnOrder:	Predeterminado	
	ColumnWidth:	Predeterminado	
	DisplayControl:	Cuadro de texto	
	Lugares decimales:	Automático	
	Orden de combinación:	Español	
	Posición ordinal:	62	
	Required:	Falso	
	Tabla de origen:	tmp9CT_CostesTotales	
ImpEjem			Número (doble) 8
	AllowZeroLength:	Falso	
	Atributos:	Longitud variable	
	Campo de origen:	ImpEjem	
	ColumnHidden:	Falso	
	ColumnOrder:	Predeterminado	
	ColumnWidth:	Predeterminado	
	DisplayControl:	Cuadro de texto	
	Lugares decimales:	Automático	
	Orden de combinación:	Español	
	Posición ordinal:	63	
	Required:	Falso	
	Tabla de origen:	tmp9CT_CostesTotales	
Enc			Número (simple) 4
	AllowZeroLength:	Falso	
	Atributos:	Tamaño fijo	
	Campo de origen:	Enc	
	ColumnHidden:	Falso	
	ColumnOrder:	Predeterminado	
	ColumnWidth:	Predeterminado	
	DisplayControl:	Cuadro de texto	
	Lugares decimales:	Automático	
	Orden de combinación:	Español	
	Posición ordinal:	64	
	Required:	Falso	
	Tabla de origen:	tmp9CT_CostesTotales	
ImpTotEnc			Número (doble) 8

Cogest.mdb (c) EPA
 Tabla: tmp9CT_CostesTotales

noviembre de 2000
 Página: 381

	AllowZeroLength: Falso Atributos: Longitud variable Campo de origen: ImpTotEnc ColumnHidden: Falso ColumnOrder: Predeterminado ColumnWidth: Predeterminado DisplayControl: Cuadro de texto Lugares decimales: Automático Orden de combinación: Español Posición ordinal: 65 Required: Falso Tabla de origen: tmp9CT_CostesTotales		
Coste		Número (doble)	8
	AllowZeroLength: Falso Atributos: Longitud variable Campo de origen: Coste ColumnHidden: Falso ColumnOrder: Predeterminado ColumnWidth: Predeterminado DisplayControl: Cuadro de texto Lugares decimales: Automático Orden de combinación: Español Posición ordinal: 66 Required: Falso Tabla de origen: tmp9CT_CostesTotales		
Factur		Número (simple)	4
	AllowZeroLength: Falso Atributos: Tamaño fijo Campo de origen: Factur ColumnHidden: Falso ColumnOrder: Predeterminado ColumnWidth: Predeterminado DisplayControl: Cuadro de texto Lugares decimales: Automático Orden de combinación: Español Posición ordinal: 67 Required: Falso Tabla de origen: tmp9CT_CostesTotales		
Cliente		Texto	50
	AllowZeroLength: Falso Atributos: Longitud variable Campo de origen: Cliente ColumnHidden: Falso ColumnOrder: Predeterminado ColumnWidth: Predeterminado DisplayControl: Cuadro de texto Orden de combinación: Español Posición ordinal: 68 Required: Falso Tabla de origen: tmp9CT_CostesTotales		
FechaInicio		Fecha/Hora	8
	AllowZeroLength: Falso Atributos: Tamaño fijo Campo de origen: FechaInicio ColumnHidden: Falso		

Cogest.mdb (c) EPA
 Tabla: tmp9CT_CostesTotales

noviembre de 2000
 Página: 382

ColumnOrder:	Predeterminado		
ColumnWidth:	Predeterminado		
Orden de combinación:	Español		
Posición ordinal:	69		
Required:	Falso		
Tabla de origen:	tmp9CT_CostesTotales		
FechaTérmino		Fecha/Hora	8
AllowZeroLength:	Falso		
Atributos:	Tamaño fijo		
Campo de origen:	FechaTérmino		
ColumnHidden:	Falso		
ColumnOrder:	Predeterminado		
ColumnWidth:	Predeterminado		
Orden de combinación:	Español		
Posición ordinal:	70		
Required:	Falso		
Tabla de origen:	tmp9CT_CostesTotales		
DuraciónMeses		Número (Byte)	1
AllowZeroLength:	Falso		
Atributos:	Tamaño fijo		
Campo de origen:	DuraciónMeses		
ColumnHidden:	Falso		
ColumnOrder:	Predeterminado		
ColumnWidth:	Predeterminado		
DisplayControl:	Cuadro de texto		
Lugares decimales:	Automático		
Orden de combinación:	Español		
Posición ordinal:	71		
Required:	Falso		
Tabla de origen:	tmp9CT_CostesTotales		
PptoHoras		Número (entero)	2
AllowZeroLength:	Falso		
Atributos:	Tamaño fijo		
Campo de origen:	PptoHoras		
ColumnHidden:	Falso		
ColumnOrder:	Predeterminado		
ColumnWidth:	Predeterminado		
DisplayControl:	Cuadro de texto		
Lugares decimales:	Automático		
Orden de combinación:	Español		
Posición ordinal:	72		
Required:	Falso		
Tabla de origen:	tmp9CT_CostesTotales		
PptoSumin		Número (entero)	2
AllowZeroLength:	Falso		
Atributos:	Tamaño fijo		
Campo de origen:	PptoSumin		
ColumnHidden:	Falso		
ColumnOrder:	Predeterminado		
ColumnWidth:	Predeterminado		
DisplayControl:	Cuadro de texto		
Lugares decimales:	Automático		
Orden de combinación:	Español		
Posición ordinal:	73		
Required:	Falso		

Cogest.mdb (c) EPA
 Tabla: tmp9CT_CostesTotales

noviembre de 2000
 Página: 383

Tabla de origen:		tmp9CT_CostesTotales	
PptoPtas		Número (largo)	4
AllowZeroLength:	Falso		
Atributos:	Tamaño fijo		
Campo de origen:	PptoPtas		
ColumnHidden:	Falso		
ColumnOrder:	Predeterminado		
ColumnWidth:	Predeterminado		
DisplayControl:	Cuadro de texto		
Lugares decimales:	Automático		
Orden de combinación:	Español		
Posición ordinal:	74		
Required:	Falso		
Tabla de origen:	tmp9CT_CostesTotales		
DíaMesTAño		Texto	255
AllowZeroLength:	Falso		
Atributos:	Longitud variable		
Campo de origen:	DíaMesTAño		
ColumnHidden:	Falso		
ColumnOrder:	Predeterminado		
ColumnWidth:	2328		
DisplayControl:	Cuadro de texto		
Orden de combinación:	Español		
Posición ordinal:	75		
Required:	Falso		
Tabla de origen:	tmp9CT_CostesTotales		
MesTAño		Texto	255
AllowZeroLength:	Falso		
Atributos:	Longitud variable		
Campo de origen:	MesTAño		
ColumnHidden:	Falso		
ColumnOrder:	Predeterminado		
ColumnWidth:	Predeterminado		
DisplayControl:	Cuadro de texto		
Orden de combinación:	Español		
Posición ordinal:	76		
Required:	Falso		
Tabla de origen:	tmp9CT_CostesTotales		
Año		Número (entero)	2
AllowZeroLength:	Falso		
Atributos:	Longitud variable		
Campo de origen:	Año		
ColumnHidden:	Falso		
ColumnOrder:	Predeterminado		
ColumnWidth:	Predeterminado		
DisplayControl:	Cuadro de texto		
Lugares decimales:	Automático		
Orden de combinación:	Español		
Posición ordinal:	77		
Required:	Falso		
Tabla de origen:	tmp9CT_CostesTotales		
MesN		Número (entero)	2
AllowZeroLength:	Falso		
Atributos:	Longitud variable		

Cogest.mdb (c) EPA
 Tabla: tmp9CT_CostesTotales

noviembre de 2000
 Página: 384

	Campo de origen:	MesN		
	ColumnHidden:	Falso		
	ColumnOrder:	Predeterminado		
	ColumnWidth:	Predeterminado		
	DisplayControl:	Cuadro de texto		
	Lugares decimales:	Automático		
	Orden de combinación:	Español		
	Posición ordinal:	78		
	Required:	Falso		
	Tabla de origen:	tmp9CT_CostesTotales		
MesT			Texto	255
	AllowZeroLength:	Falso		
	Atributos:	Longitud variable		
	Campo de origen:	MesT		
	ColumnHidden:	Falso		
	ColumnOrder:	Predeterminado		
	ColumnWidth:	Predeterminado		
	DisplayControl:	Cuadro de texto		
	Orden de combinación:	Español		
	Posición ordinal:	79		
	Required:	Falso		
	Tabla de origen:	tmp9CT_CostesTotales		
Valid			Si/No	1
	AllowZeroLength:	Falso		
	Atributos:	Tamaño fijo		
	Campo de origen:	Valid		
	ColumnHidden:	Falso		
	ColumnOrder:	Predeterminado		
	ColumnWidth:	Predeterminado		
	DisplayControl:	Cuadro de texto		
	Orden de combinación:	Español		
	Posición ordinal:	80		
	Required:	Falso		
	Tabla de origen:	tmp9CT_CostesTotales		
Conv			Si/No	1
	AllowZeroLength:	Falso		
	Atributos:	Tamaño fijo		
	Campo de origen:	Conv		
	ColumnHidden:	Falso		
	ColumnOrder:	Predeterminado		
	ColumnWidth:	Predeterminado		
	DisplayControl:	Cuadro de texto		
	Orden de combinación:	Español		
	Posición ordinal:	81		
	Required:	Falso		
	Tabla de origen:	tmp9CT_CostesTotales		
Rech			Si/No	1
	AllowZeroLength:	Falso		
	Atributos:	Tamaño fijo		
	Campo de origen:	Rech		
	ColumnHidden:	Falso		
	ColumnOrder:	Predeterminado		
	ColumnWidth:	Predeterminado		
	DisplayControl:	Cuadro de texto		
	Orden de combinación:	Español		

Cogest.mdb (c) EPA
 Tabla: tmp9CT_CostesTotales

noviembre de 2000
 Página: 385

	Posición ordinal:	82		
	Required:	Falso		
	Tabla de origen:	tmp9CT_CostesTotales		
Superv			Sí/No	1
	AllowZeroLength:	Falso		
	Atributos:	Tamaño fijo		
	Campo de origen:	Superv		
	ColumnHidden:	Falso		
	ColumnOrder:	Predeterminado		
	ColumnWidth:	Predeterminado		
	DisplayControl:	Cuadro de texto		
	Orden de combinación:	Español		
	Posición ordinal:	83		
	Required:	Falso		
	Tabla de origen:	tmp9CT_CostesTotales		
Rev			Sí/No	1
	AllowZeroLength:	Falso		
	Atributos:	Tamaño fijo		
	Campo de origen:	Rev		
	ColumnHidden:	Falso		
	ColumnOrder:	Predeterminado		
	ColumnWidth:	Predeterminado		
	DisplayControl:	Cuadro de texto		
	Orden de combinación:	Español		
	Posición ordinal:	84		
	Required:	Falso		
	Tabla de origen:	tmp9CT_CostesTotales		
AsigReg			Texto	5
	AllowZeroLength:	Falso		
	Atributos:	Longitud variable		
	Campo de origen:	AsigReg		
	ColumnHidden:	Falso		
	ColumnOrder:	Predeterminado		
	ColumnWidth:	Predeterminado		
	DisplayControl:	Cuadro de texto		
	Orden de combinación:	Español		
	Posición ordinal:	85		
	Required:	Falso		
	Tabla de origen:	tmp9CT_CostesTotales		
Anul			Sí/No	1
	AllowZeroLength:	Falso		
	Atributos:	Tamaño fijo		
	Campo de origen:	Anul		
	ColumnHidden:	Falso		
	ColumnOrder:	Predeterminado		
	ColumnWidth:	Predeterminado		
	DisplayControl:	Cuadro de texto		
	Orden de combinación:	Español		
	Posición ordinal:	86		
	Required:	Falso		
	Tabla de origen:	tmp9CT_CostesTotales		
Matriz			Sí/No	1
	AllowZeroLength:	Falso		
	Atributos:	Tamaño fijo		

Cogest.mdb (c) EPA
 Tabla: tmp9CT_CostesTotales

noviembre de 2000
 Página: 386

	Campo de origen:	Matriz	
	ColumnHidden:	Falso	
	ColumnOrder:	Predeterminado	
	ColumnWidth:	Predeterminado	
	DisplayControl:	Cuadro de texto	
	Orden de combinación:	Español	
	Posición ordinal:	87	
	Required:	Falso	
	Tabla de origen:	tmp9CT_CostesTotales	
Hij			Sí/No 1
	AllowZeroLength:	Falso	
	Atributos:	Tamaño fijo	
	Campo de origen:	Hij	
	ColumnHidden:	Falso	
	ColumnOrder:	Predeterminado	
	ColumnWidth:	Predeterminado	
	DisplayControl:	Cuadro de texto	
	Orden de combinación:	Español	
	Posición ordinal:	88	
	Required:	Falso	
	Tabla de origen:	tmp9CT_CostesTotales	
BajaCont			Sí/No 1
	AllowZeroLength:	Falso	
	Atributos:	Tamaño fijo	
	Campo de origen:	BajaCont	
	ColumnHidden:	Falso	
	ColumnOrder:	Predeterminado	
	ColumnWidth:	Predeterminado	
	DisplayControl:	Cuadro de texto	
	Orden de combinación:	Español	
	Posición ordinal:	89	
	Required:	Falso	
	Tabla de origen:	tmp9CT_CostesTotales	
FBajaCont			Fecha/Hora 8
	AllowZeroLength:	Falso	
	Atributos:	Tamaño fijo	
	Campo de origen:	FBajaCont	
	ColumnHidden:	Falso	
	ColumnOrder:	Predeterminado	
	ColumnWidth:	Predeterminado	
	Orden de combinación:	Español	
	Posición ordinal:	90	
	Required:	Falso	
	Tabla de origen:	tmp9CT_CostesTotales	
AcAdm			Sí/No 1
	AllowZeroLength:	Falso	
	Atributos:	Tamaño fijo	
	Campo de origen:	AcAdm	
	ColumnHidden:	Falso	
	ColumnOrder:	Predeterminado	
	ColumnWidth:	Predeterminado	
	DisplayControl:	Cuadro de texto	
	Orden de combinación:	Español	
	Posición ordinal:	91	
	Required:	Falso	

Cogest.mdb (c) EPA
 Tabla: tmp9CT_CostesTotales

noviembre de 2000
 Página: 387

Tabla de origen:		tmp9CT_CostesTotales	
AcCompl			Sí/No 1
AllowZeroLength:	Falso		
Atributos:	Tamaño fijo		
Campo de origen:	AcCompl		
ColumnHidden:	Falso		
ColumnOrder:	Predeterminado		
ColumnWidth:	Predeterminado		
DisplayControl:	Cuadro de texto		
Orden de combinación:	Español		
Posición ordinal:	92		
Required:	Falso		
Tabla de origen:	tmp9CT_CostesTotales		
ActProd			Sí/No 1
AllowZeroLength:	Falso		
Atributos:	Tamaño fijo		
Campo de origen:	ActProd		
ColumnHidden:	Falso		
ColumnOrder:	Predeterminado		
ColumnWidth:	Predeterminado		
DisplayControl:	Cuadro de texto		
Orden de combinación:	Español		
Posición ordinal:	93		
Required:	Falso		
Tabla de origen:	tmp9CT_CostesTotales		
AcTrans			Sí/No 1
AllowZeroLength:	Falso		
Atributos:	Tamaño fijo		
Campo de origen:	AcTrans		
ColumnHidden:	Falso		
ColumnOrder:	Predeterminado		
ColumnWidth:	Predeterminado		
DisplayControl:	Cuadro de texto		
Orden de combinación:	Español		
Posición ordinal:	94		
Required:	Falso		
Tabla de origen:	tmp9CT_CostesTotales		

Permisos de usuario

admin

Permisos de grupo

Admins
 Users

Propiedades

ActivarOrden: Verdadero Def. actualizable: Verdadero
 Descripción: Tabla de acumulación mensual Fecha de creación: 8/10/00 13.28.34
 de horas
 OrdenarPor: tmp9HA_HorasAcumuladas.Fech RecordCount: 710
 a DESC
 Última actualización: 13/4/00 9.16.32

Columnas

Nombre	Tipo	Tamaño
Aut	Número (largo)	4
AllowZeroLength: Falso Atributos: Tamaño fijo; Autoincremento Campo de origen: Aut ColumnHidden: Falso ColumnOrder: 1 ColumnWidth: Predeterminado Orden de combinación: Español Posición ordinal: 1 Required: Falso Tabla de origen: tmp9HA_HorasAcumuladas		
Fecha	Fecha/Hora	8
AllowZeroLength: Falso Atributos: Tamaño fijo Campo de origen: Fecha ColumnHidden: Falso ColumnOrder: 2 ColumnWidth: Predeterminado Orden de combinación: Español Posición ordinal: 2 Required: Falso Tabla de origen: tmp9HA_HorasAcumuladas		
Mes	Número (entero)	2
AllowZeroLength: Falso Atributos: Tamaño fijo Campo de origen: Mes ColumnHidden: Falso ColumnOrder: 4 ColumnWidth: Predeterminado DisplayControl: Cuadro de texto Lugares decimales: Automático Orden de combinación: Español Posición ordinal: 3 Required: Falso Tabla de origen: tmp9HA_HorasAcumuladas		
Año	Número (entero)	2
AllowZeroLength: Falso Atributos: Longitud variable Campo de origen: Año ColumnHidden: Falso ColumnOrder: 3		

Cogest.mdb (c) EPA
 Tabla: tmp9HA_HorasAcumuladas

noviembre de 2000
 Página: 389

	ColumnWidth:	Predeterminado		
	DisplayControl:	Cuadro de texto		
	Lugares decimales:	Automático		
	Orden de combinación:	Español		
	Posición ordinal:	4		
	Required:	Falso		
	Tabla de origen:	tmp9HA_HorasAcumuladas		
Ded			Texto	50
	AllowZeroLength:	Falso		
	Atributos:	Longitud variable		
	Campo de origen:	Ded		
	ColumnHidden:	Falso		
	ColumnOrder:	Predeterminado		
	ColumnWidth:	2460		
	DisplayControl:	Cuadro de texto		
	Orden de combinación:	Español		
	Posición ordinal:	5		
	Required:	Falso		
	Tabla de origen:	tmp9HA_HorasAcumuladas		
Alias			Texto	25
	AllowZeroLength:	Falso		
	Atributos:	Longitud variable		
	Campo de origen:	Alias		
	ColumnHidden:	Falso		
	ColumnOrder:	Predeterminado		
	ColumnWidth:	Predeterminado		
	DisplayControl:	Cuadro de texto		
	Orden de combinación:	Español		
	Posición ordinal:	6		
	Required:	Falso		
	Tabla de origen:	tmp9HA_HorasAcumuladas		
TsExtr			Número (doble)	8
	AllowZeroLength:	Falso		
	Atributos:	Longitud variable		
	Campo de origen:	TsExtr		
	ColumnHidden:	Falso		
	ColumnOrder:	Predeterminado		
	ColumnWidth:	Predeterminado		
	DisplayControl:	Cuadro de texto		
	Lugares decimales:	Automático		
	Orden de combinación:	Español		
	Posición ordinal:	7		
	Required:	Falso		
	Tabla de origen:	tmp9HA_HorasAcumuladas		
Tmp			Número (doble)	8
	AllowZeroLength:	Falso		
	Atributos:	Longitud variable		
	Campo de origen:	Tmp		
	ColumnHidden:	Falso		
	ColumnOrder:	Predeterminado		
	ColumnWidth:	Predeterminado		
	DisplayControl:	Cuadro de texto		
	Lugares decimales:	Automático		
	Orden de combinación:	Español		
	Posición ordinal:	8		

Cogest.mdb (c) EPA
 Tabla: tmp9HA_HorasAcumuladas

noviembre de 2000
 Página: 390

	Required:	Falso		
	Tabla de origen:	tmp9HA_HorasAcumuladas		
JrMes			Número (doble)	8
	AllowZeroLength:	Falso		
	Atributos:	Longitud variable		
	Campo de origen:	JrMes		
	ColumnHidden:	Falso		
	ColumnOrder:	Predeterminado		
	ColumnWidth:	Predeterminado		
	DisplayControl:	Cuadro de texto		
	Lugares decimales:	Automático		
	Orden de combinación:	Español		
	Posición ordinal:	9		
	Required:	Falso		
	Tabla de origen:	tmp9HA_HorasAcumuladas		
ExcMes			Número (doble)	8
	AllowZeroLength:	Falso		
	Atributos:	Longitud variable		
	Campo de origen:	ExcMes		
	ColumnHidden:	Falso		
	ColumnOrder:	Predeterminado		
	ColumnWidth:	Predeterminado		
	DisplayControl:	Cuadro de texto		
	Lugares decimales:	Automático		
	Orden de combinación:	Español		
	Posición ordinal:	10		
	Required:	Falso		
	Tabla de origen:	tmp9HA_HorasAcumuladas		
HrNegAnt			Número (doble)	8
	AllowZeroLength:	Falso		
	Atributos:	Longitud variable		
	Campo de origen:	HrNegAnt		
	ColumnHidden:	Falso		
	ColumnOrder:	Predeterminado		
	ColumnWidth:	Predeterminado		
	DisplayControl:	Cuadro de texto		
	Lugares decimales:	Automático		
	Orden de combinación:	Español		
	Posición ordinal:	11		
	Required:	Falso		
	Tabla de origen:	tmp9HA_HorasAcumuladas		
HrRec			Número (doble)	8
	AllowZeroLength:	Falso		
	Atributos:	Longitud variable		
	Campo de origen:	HrRec		
	ColumnHidden:	Falso		
	ColumnOrder:	Predeterminado		
	ColumnWidth:	Predeterminado		
	DisplayControl:	Cuadro de texto		
	Lugares decimales:	Automático		
	Orden de combinación:	Español		
	Posición ordinal:	12		
	Required:	Falso		
	Tabla de origen:	tmp9HA_HorasAcumuladas		

Cogest.mdb (c) EPA
 Tabla: tmp9HA_HorasAcumuladas

noviembre de 2000
 Página: 391

ImpHrExtr AllowZeroLength: Falso Atributos: Longitud variable Campo de origen: ImpHrExtr ColumnHidden: Falso ColumnOrder: Predeterminado ColumnWidth: Predeterminado DisplayControl: Cuadro de texto Lugares decimales: Automático Orden de combinación: Español Posición ordinal: 13 Required: Falso Tabla de origen: tmp9HA_HorasAcumuladas	Número (doble)	8
TsKm AllowZeroLength: Falso Atributos: Longitud variable Campo de origen: TsKm ColumnHidden: Falso ColumnOrder: Predeterminado ColumnWidth: Predeterminado DisplayControl: Cuadro de texto Lugares decimales: Automático Orden de combinación: Español Posición ordinal: 14 Required: Falso Tabla de origen: tmp9HA_HorasAcumuladas	Número (simple)	4
Km AllowZeroLength: Falso Atributos: Longitud variable Campo de origen: Km ColumnHidden: Falso ColumnOrder: Predeterminado ColumnWidth: Predeterminado DisplayControl: Cuadro de texto Lugares decimales: Automático Orden de combinación: Español Posición ordinal: 15 Required: Falso Tabla de origen: tmp9HA_HorasAcumuladas	Número (doble)	8
ImpKm AllowZeroLength: Falso Atributos: Longitud variable Campo de origen: ImpKm ColumnHidden: Falso ColumnOrder: Predeterminado ColumnWidth: Predeterminado DisplayControl: Cuadro de texto Lugares decimales: Automático Orden de combinación: Español Posición ordinal: 16 Required: Falso Tabla de origen: tmp9HA_HorasAcumuladas	Número (doble)	8
Despl AllowZeroLength: Falso Atributos: Longitud variable	Número (doble)	8

Cogest.mdb (c) EPA
 Tabla: tmp9HA_HorasAcumuladas

noviembre de 2000
 Página: 392

	Campo de origen:	Despl	
	ColumnHidden:	Falso	
	ColumnOrder:	Predeterminado	
	ColumnWidth:	Predeterminado	
	DisplayControl:	Cuadro de texto	
	Lugares decimales:	Automático	
	Orden de combinación:	Español	
	Posición ordinal:	17	
	Required:	Falso	
	Tabla de origen:	tmp9HA_HorasAcumuladas	
Rest			Número (doble) 8
	AllowZeroLength:	Falso	
	Atributos:	Longitud variable	
	Campo de origen:	Rest	
	ColumnHidden:	Falso	
	ColumnOrder:	Predeterminado	
	ColumnWidth:	Predeterminado	
	DisplayControl:	Cuadro de texto	
	Lugares decimales:	Automático	
	Orden de combinación:	Español	
	Posición ordinal:	18	
	Required:	Falso	
	Tabla de origen:	tmp9HA_HorasAcumuladas	
Otros			Número (doble) 8
	AllowZeroLength:	Falso	
	Atributos:	Longitud variable	
	Campo de origen:	Otros	
	ColumnHidden:	Falso	
	ColumnOrder:	Predeterminado	
	ColumnWidth:	Predeterminado	
	DisplayControl:	Cuadro de texto	
	Lugares decimales:	Automático	
	Orden de combinación:	Español	
	Posición ordinal:	19	
	Required:	Falso	
	Tabla de origen:	tmp9HA_HorasAcumuladas	
Suplidos			Número (doble) 8
	AllowZeroLength:	Falso	
	Atributos:	Longitud variable	
	Campo de origen:	Suplidos	
	ColumnHidden:	Falso	
	ColumnOrder:	Predeterminado	
	ColumnWidth:	Predeterminado	
	DisplayControl:	Cuadro de texto	
	Lugares decimales:	Automático	
	Orden de combinación:	Español	
	Posición ordinal:	20	
	Required:	Falso	
	Tabla de origen:	tmp9HA_HorasAcumuladas	

Índices de tabla

Nombre	Número de
PrimaryKey	4
Agrupado:	Falso

Cogest.mdb (c) EPA
Tabla: tmp9HA_HorasAcumuladas

noviembre de 2000
Página: 393

Cuenta distinta:	710
Extranjero:	Falso
Ignorar Nulos:	Falso
Nombre:	PrimaryKey
Principal:	Verdadero
Required:	Verdadero
Única:	Verdadero
Campos:	Mes, Ascendente
	Año, Ascendente
	Alias, Ascendente
	Tmp, Ascendente

Permisos de usuario

admin

Permisos de grupo

Admins
Users

Cogest.mdb (c) EPA
 Tabla: tmp9HR_HorasRecuperables

noviembre de 2000
 Página: 394

Propiedades

ActivarOrden:	Verdadero	Def. actualizable:	Verdadero
Descripción:	Control de horas negativas recuperables	Fecha de creación:	8/10/00 13.28.34
RecordCount:	0	Última actualización:	13/4/00 7.50.05

Columnas

Nombre	Tipo	Tamaño
Fecha	Texto	50
AllowZeroLength:	Falso	
Atributos:	Longitud variable	
Campo de origen:	Fecha	
ColumnHidden:	Falso	
ColumnOrder:	Predeterminado	
ColumnWidth:	Predeterminado	
DisplayControl:	Cuadro de texto	
Orden de combinación:	Español	
Posición ordinal:	1	
Required:	Falso	
Tabla de origen:	tmp9HR_HorasRecuperables	
Mes	Número (entero)	2
AllowZeroLength:	Falso	
Atributos:	Longitud variable	
Campo de origen:	Mes	
ColumnHidden:	Falso	
ColumnOrder:	Predeterminado	
ColumnWidth:	Predeterminado	
DisplayControl:	Cuadro de texto	
Lugares decimales:	Automático	
Orden de combinación:	Español	
Posición ordinal:	2	
Required:	Falso	
Tabla de origen:	tmp9HR_HorasRecuperables	
Año	Número (entero)	2
AllowZeroLength:	Falso	
Atributos:	Longitud variable	
Campo de origen:	Año	
ColumnHidden:	Falso	
ColumnOrder:	Predeterminado	
ColumnWidth:	Predeterminado	
DisplayControl:	Cuadro de texto	
Lugares decimales:	Automático	
Orden de combinación:	Español	
Posición ordinal:	3	
Required:	Falso	
Tabla de origen:	tmp9HR_HorasRecuperables	
Ded	Texto	50
AllowZeroLength:	Falso	
Atributos:	Longitud variable	
Campo de origen:	Ded	
ColumnHidden:	Falso	

Cogest.mdb (c) EPA
 Tabla: tmp9HR_HorasRecuperables

noviembre de 2000
 Página: 395

	ColumnOrder:	Predeterminado	
	ColumnWidth:	1356	
	DisplayControl:	Cuadro de texto	
	Orden de combinación:	Español	
	Posición ordinal:	4	
	Required:	Falso	
	Tabla de origen:	tmp9HR_HorasRecuperables	
Alias		Texto	25
	AllowZeroLength:	Falso	
	Atributos:	Longitud variable	
	Campo de origen:	Alias	
	ColumnHidden:	Falso	
	ColumnOrder:	Predeterminado	
	ColumnWidth:	2040	
	DisplayControl:	Cuadro de texto	
	Orden de combinación:	Español	
	Posición ordinal:	5	
	Required:	Falso	
	Tabla de origen:	tmp9HR_HorasRecuperables	
TsExtr		Número (doble)	8
	AllowZeroLength:	Falso	
	Atributos:	Longitud variable	
	Campo de origen:	TsExtr	
	ColumnHidden:	Falso	
	ColumnOrder:	Predeterminado	
	ColumnWidth:	Predeterminado	
	DisplayControl:	Cuadro de texto	
	Lugares decimales:	Automático	
	Orden de combinación:	Español	
	Posición ordinal:	6	
	Required:	Falso	
	Tabla de origen:	tmp9HR_HorasRecuperables	
Tmp		Número (doble)	8
	AllowZeroLength:	Falso	
	Atributos:	Longitud variable	
	Campo de origen:	Tmp	
	ColumnHidden:	Falso	
	ColumnOrder:	Predeterminado	
	ColumnWidth:	Predeterminado	
	DisplayControl:	Cuadro de texto	
	Lugares decimales:	Automático	
	Orden de combinación:	Español	
	Posición ordinal:	7	
	Required:	Falso	
	Tabla de origen:	tmp9HR_HorasRecuperables	
JrMes		Número (doble)	8
	AllowZeroLength:	Falso	
	Atributos:	Longitud variable	
	Campo de origen:	JrMes	
	ColumnHidden:	Falso	
	ColumnOrder:	Predeterminado	
	ColumnWidth:	Predeterminado	
	DisplayControl:	Cuadro de texto	
	Lugares decimales:	Automático	
	Orden de combinación:	Español	

Cogest.mdb (c) EPA
 Tabla: tmp9HR_HorasRecuperables

noviembre de 2000
 Página: 396

	Posición ordinal:	8	
	Required:	Falso	
	Tabla de origen:	tmp9HR_HorasRecuperables	
ExcMes			Número (doble) 8
	AllowZeroLength:	Falso	
	Atributos:	Longitud variable	
	Campo de origen:	ExcMes	
	ColumnHidden:	Falso	
	ColumnOrder:	Predeterminado	
	ColumnWidth:	Predeterminado	
	DisplayControl:	Cuadro de texto	
	Lugares decimales:	Automático	
	Orden de combinación:	Español	
	Posición ordinal:	9	
	Required:	Falso	
	Tabla de origen:	tmp9HR_HorasRecuperables	
HrNegAnt			Número (doble) 8
	AllowZeroLength:	Falso	
	Atributos:	Longitud variable	
	Campo de origen:	HrNegAnt	
	ColumnHidden:	Falso	
	ColumnOrder:	Predeterminado	
	ColumnWidth:	2016	
	DisplayControl:	Cuadro de texto	
	Lugares decimales:	Automático	
	Orden de combinación:	Español	
	Posición ordinal:	10	
	Required:	Falso	
	Tabla de origen:	tmp9HR_HorasRecuperables	
HrRec			Número (doble) 8
	AllowZeroLength:	Falso	
	Atributos:	Longitud variable	
	Campo de origen:	HrRec	
	ColumnHidden:	Falso	
	ColumnOrder:	Predeterminado	
	ColumnWidth:	2724	
	DisplayControl:	Cuadro de texto	
	Lugares decimales:	Automático	
	Orden de combinación:	Español	
	Posición ordinal:	11	
	Required:	Falso	
	Tabla de origen:	tmp9HR_HorasRecuperables	
ImpHrExtr			Número (doble) 8
	AllowZeroLength:	Falso	
	Atributos:	Longitud variable	
	Campo de origen:	ImpHrExtr	
	ColumnHidden:	Falso	
	ColumnOrder:	Predeterminado	
	ColumnWidth:	Predeterminado	
	DisplayControl:	Cuadro de texto	
	Lugares decimales:	Automático	
	Orden de combinación:	Español	
	Posición ordinal:	12	
	Required:	Falso	
	Tabla de origen:	tmp9HR_HorasRecuperables	

Cogest.mdb (c) EPA
 Tabla: tmp9HR_HorasRecuperables

noviembre de 2000
 Página: 397

TsKm	AllowZeroLength: Falso Atributos: Longitud variable Campo de origen: TsKm ColumnHidden: Falso ColumnOrder: Predeterminado ColumnWidth: Predeterminado DisplayControl: Cuadro de texto Lugares decimales: Automático Orden de combinación: Español Posición ordinal: 13 Required: Falso Tabla de origen: tmp9HR_HorasRecuperables	Número (simple)	4
Km	AllowZeroLength: Falso Atributos: Longitud variable Campo de origen: Km ColumnHidden: Falso ColumnOrder: Predeterminado ColumnWidth: Predeterminado DisplayControl: Cuadro de texto Lugares decimales: Automático Orden de combinación: Español Posición ordinal: 14 Required: Falso Tabla de origen: tmp9HR_HorasRecuperables	Número (doble)	8
ImpKm	AllowZeroLength: Falso Atributos: Longitud variable Campo de origen: ImpKm ColumnHidden: Falso ColumnOrder: Predeterminado ColumnWidth: Predeterminado DisplayControl: Cuadro de texto Lugares decimales: Automático Orden de combinación: Español Posición ordinal: 15 Required: Falso Tabla de origen: tmp9HR_HorasRecuperables	Número (doble)	8
Despl	AllowZeroLength: Falso Atributos: Longitud variable Campo de origen: Despl ColumnHidden: Falso ColumnOrder: Predeterminado ColumnWidth: Predeterminado DisplayControl: Cuadro de texto Lugares decimales: Automático Orden de combinación: Español Posición ordinal: 16 Required: Falso Tabla de origen: tmp9HR_HorasRecuperables	Número (doble)	8
Rest	AllowZeroLength: Falso Atributos: Longitud variable	Número (doble)	8

Cogest.mdb (c) EPA
 Tabla: tmp9HR_HorasRecuperables

noviembre de 2000
 Página: 398

	Campo de origen:	Rest	
	ColumnHidden:	Falso	
	ColumnOrder:	Predeterminado	
	ColumnWidth:	Predeterminado	
	DisplayControl:	Cuadro de texto	
	Lugares decimales:	Automático	
	Orden de combinación:	Español	
	Posición ordinal:	17	
	Required:	Falso	
	Tabla de origen:	tmp9HR_HorasRecuperables	
Otros			Número (doble) 8
	AllowZeroLength:	Falso	
	Atributos:	Longitud variable	
	Campo de origen:	Otros	
	ColumnHidden:	Falso	
	ColumnOrder:	Predeterminado	
	ColumnWidth:	Predeterminado	
	DisplayControl:	Cuadro de texto	
	Lugares decimales:	Automático	
	Orden de combinación:	Español	
	Posición ordinal:	18	
	Required:	Falso	
	Tabla de origen:	tmp9HR_HorasRecuperables	
Suplidos			Número (doble) 8
	AllowZeroLength:	Falso	
	Atributos:	Longitud variable	
	Campo de origen:	Suplidos	
	ColumnHidden:	Falso	
	ColumnOrder:	Predeterminado	
	ColumnWidth:	Predeterminado	
	DisplayControl:	Cuadro de texto	
	Lugares decimales:	Automático	
	Orden de combinación:	Español	
	Posición ordinal:	19	
	Required:	Falso	
	Tabla de origen:	tmp9HR_HorasRecuperables	

Permisos de usuario

admin

Permisos de grupo

Admins
 Users

Propiedades

ActivarOrden:	Verdadero	Def. actualizable:	Verdadero
Descripción:	Tabla temporal para el control de horas del personal	Fecha de creación:	8/10/00 13.28.34
OrdenarPor:	tmp9HS_HorasSoporte.Año	RecordCount:	0
Última actualización:	13/4/00 8.28.12		

Columnas

Nombre	Tipo	Tamaño
Fecha	Fecha/Hora	8
AllowZeroLength: Falso Atributos: Tamaño fijo Campo de origen: Fecha ColumnHidden: Falso ColumnOrder: 1 ColumnWidth: Predeterminado Orden de combinación: Español Posición ordinal: 1 Required: Falso Tabla de origen: tmp9HS_HorasSoporte		
Mes	Número (entero)	2
AllowZeroLength: Falso Atributos: Longitud variable Campo de origen: Mes ColumnHidden: Falso ColumnOrder: Predeterminado ColumnWidth: Predeterminado DisplayControl: Cuadro de texto Lugares decimales: Automático Orden de combinación: Español Posición ordinal: 2 Required: Falso Tabla de origen: tmp9HS_HorasSoporte		
Año	Número (entero)	2
AllowZeroLength: Falso Atributos: Longitud variable Campo de origen: Año ColumnHidden: Falso ColumnOrder: Predeterminado ColumnWidth: Predeterminado DisplayControl: Cuadro de texto Lugares decimales: Automático Orden de combinación: Español Posición ordinal: 3 Required: Falso Tabla de origen: tmp9HS_HorasSoporte		
Alias	Texto	25
AllowZeroLength: Falso Atributos: Longitud variable Campo de origen: Alias ColumnHidden: Falso		

Cogest.mdb (c) EPA
 Tabla: tmp9HS_HorasSoporte

noviembre de 2000
 Página: 400

	ColumnOrder:	Predeterminado	
	ColumnWidth:	3420	
	DisplayControl:	Cuadro de texto	
	Orden de combinación:	Español	
	Posición ordinal:	4	
	Required:	Falso	
	Tabla de origen:	tmp9HS_HorasSoporte	
Ded			Texto 50
	AllowZeroLength:	Falso	
	Atributos:	Longitud variable	
	Campo de origen:	Ded	
	ColumnHidden:	Falso	
	ColumnOrder:	Predeterminado	
	ColumnWidth:	Predeterminado	
	DisplayControl:	Cuadro de texto	
	Orden de combinación:	Español	
	Posición ordinal:	5	
	Required:	Falso	
	Tabla de origen:	tmp9HS_HorasSoporte	
TsExt			Número (simple) 4
	AllowZeroLength:	Falso	
	Atributos:	Tamaño fijo	
	Campo de origen:	TsExt	
	ColumnHidden:	Falso	
	ColumnOrder:	Predeterminado	
	ColumnWidth:	Predeterminado	
	DisplayControl:	Cuadro de texto	
	Lugares decimales:	Automático	
	Orden de combinación:	Español	
	Posición ordinal:	6	
	Required:	Falso	
	Tabla de origen:	tmp9HS_HorasSoporte	
Tmp			Número (doble) 8
	AllowZeroLength:	Falso	
	Atributos:	Longitud variable	
	Campo de origen:	Tmp	
	ColumnHidden:	Falso	
	ColumnOrder:	Predeterminado	
	ColumnWidth:	Predeterminado	
	DisplayControl:	Cuadro de texto	
	Lugares decimales:	Automático	
	Orden de combinación:	Español	
	Posición ordinal:	7	
	Required:	Falso	
	Tabla de origen:	tmp9HS_HorasSoporte	
JrMes			Número (doble) 8
	AllowZeroLength:	Falso	
	Atributos:	Tamaño fijo	
	Campo de origen:	JrMes	
	ColumnHidden:	Falso	
	ColumnOrder:	Predeterminado	
	ColumnWidth:	Predeterminado	
	DisplayControl:	Cuadro de texto	
	Lugares decimales:	2	
	Orden de combinación:	Español	

Cogest.mdb (c) EPA
 Tabla: tmp9HS_HorasSoporte

noviembre de 2000
 Página: 401

	Posición ordinal:	8		
	Required:	Falso		
	Tabla de origen:	tmp9HS_HorasSoporte		
	Valor predeterminado:	0		
HrNegAnt			Número (doble)	8
	AllowZeroLength:	Falso		
	Atributos:	Tamaño fijo		
	Campo de origen:	HrNegAnt		
	ColumnHidden:	Falso		
	ColumnOrder:	Predeterminado		
	ColumnWidth:	2760		
	DisplayControl:	Cuadro de texto		
	Lugares decimales:	2		
	Orden de combinación:	Español		
	Posición ordinal:	9		
	Required:	Falso		
	Tabla de origen:	tmp9HS_HorasSoporte		
	Valor predeterminado:	0		
Km			Número (simple)	4
	AllowZeroLength:	Falso		
	Atributos:	Tamaño fijo		
	Campo de origen:	Km		
	ColumnHidden:	Falso		
	ColumnOrder:	Predeterminado		
	ColumnWidth:	Predeterminado		
	DisplayControl:	Cuadro de texto		
	Lugares decimales:	Automático		
	Orden de combinación:	Español		
	Posición ordinal:	10		
	Required:	Falso		
	Tabla de origen:	tmp9HS_HorasSoporte		
TsKm			Número (simple)	4
	AllowZeroLength:	Falso		
	Atributos:	Tamaño fijo		
	Campo de origen:	TsKm		
	ColumnHidden:	Falso		
	ColumnOrder:	Predeterminado		
	ColumnWidth:	Predeterminado		
	DisplayControl:	Cuadro de texto		
	Lugares decimales:	Automático		
	Orden de combinación:	Español		
	Posición ordinal:	11		
	Required:	Falso		
	Tabla de origen:	tmp9HS_HorasSoporte		
Despl			Número (simple)	4
	AllowZeroLength:	Falso		
	Atributos:	Tamaño fijo		
	Campo de origen:	Despl		
	ColumnHidden:	Falso		
	ColumnOrder:	Predeterminado		
	ColumnWidth:	Predeterminado		
	DisplayControl:	Cuadro de texto		
	Lugares decimales:	Automático		
	Orden de combinación:	Español		
	Posición ordinal:	12		

Cogest.mdb (c) EPA
 Tabla: tmp9HS_HorasSoporte

noviembre de 2000
 Página: 402

	Required:	Falso	
	Tabla de origen:	tmp9HS_HorasSoporte	
Rest			Número (simple) 4
	AllowZeroLength:	Falso	
	Atributos:	Tamaño fijo	
	Campo de origen:	Rest	
	ColumnHidden:	Falso	
	ColumnOrder:	Predeterminado	
	ColumnWidth:	Predeterminado	
	DisplayControl:	Cuadro de texto	
	Lugares decimales:	Automático	
	Orden de combinación:	Español	
	Posición ordinal:	13	
	Required:	Falso	
	Tabla de origen:	tmp9HS_HorasSoporte	
Otros			Número (simple) 4
	AllowZeroLength:	Falso	
	Atributos:	Tamaño fijo	
	Campo de origen:	Otros	
	ColumnHidden:	Falso	
	ColumnOrder:	Predeterminado	
	ColumnWidth:	Predeterminado	
	DisplayControl:	Cuadro de texto	
	Lugares decimales:	Automático	
	Orden de combinación:	Español	
	Posición ordinal:	14	
	Required:	Falso	
	Tabla de origen:	tmp9HS_HorasSoporte	

Permisos de usuario

admin

Permisos de grupo

Admins
 Users

Propiedades

ActivarOrden:	Falso	Def. actualizable:	Verdadero
Descripción:	Datos necesarios para calcular el valor de las existencias	Fecha de creación:	8/10/00 13.28.35
RecordCount:	0	Última actualización:	8/10/00 14.06.38

Columnas

Nombre		Tipo	Tamaño
ActProd	AllowZeroLength: Falso Atributos: Tamaño fijo Campo de origen: ActProd ColumnHidden: Falso ColumnOrder: Predeterminado ColumnWidth: Predeterminado DisplayControl: 106 Orden de combinación: Español Posición ordinal: 0 Required: Falso Tabla de origen: tmp9TM_Existencias	Sí/No	1
Áreas	AllowZeroLength: Falso Atributos: Longitud variable Campo de origen: Áreas ColumnHidden: Falso ColumnOrder: Predeterminado ColumnWidth: Predeterminado DisplayControl: Cuadro de texto Orden de combinación: Español Posición ordinal: 1 Required: Falso Tabla de origen: tmp9TM_Existencias	Texto	5
Seud	AllowZeroLength: Falso Atributos: Longitud variable Campo de origen: Seud ColumnHidden: Falso ColumnOrder: Predeterminado ColumnWidth: Predeterminado DisplayControl: Cuadro de texto Orden de combinación: Español Posición ordinal: 2 Required: Falso Tabla de origen: tmp9TM_Existencias	Texto	50
Año	AllowZeroLength: Falso Atributos: Longitud variable Campo de origen: Año ColumnHidden: Falso ColumnOrder: Predeterminado ColumnWidth: Predeterminado	Número (entero)	2

Cogest.mdb (c) EPA
 Tabla: tmp9TM_Existencias

noviembre de 2000
 Página: 404

	DisplayControl:	Cuadro de texto		
	Lugares decimales:	Automático		
	Orden de combinación:	Español		
	Posición ordinal:	3		
	Required:	Falso		
	Tabla de origen:	tmp9TM_Existencias		
Coste			Número (doble)	8
	AllowZeroLength:	Falso		
	Atributos:	Longitud variable		
	Campo de origen:	Coste		
	ColumnHidden:	Falso		
	ColumnOrder:	Predeterminado		
	ColumnWidth:	Predeterminado		
	DisplayControl:	Cuadro de texto		
	Lugares decimales:	Automático		
	Orden de combinación:	Español		
	Posición ordinal:	4		
	Required:	Falso		
	Tabla de origen:	tmp9TM_Existencias		
Factur			Número (doble)	8
	AllowZeroLength:	Falso		
	Atributos:	Longitud variable		
	Campo de origen:	Factur		
	ColumnHidden:	Falso		
	ColumnOrder:	Predeterminado		
	ColumnWidth:	Predeterminado		
	DisplayControl:	Cuadro de texto		
	Lugares decimales:	Automático		
	Orden de combinación:	Español		
	Posición ordinal:	5		
	Required:	Falso		
	Tabla de origen:	tmp9TM_Existencias		
FBaja			Fecha/Hora	8
	AllowZeroLength:	Falso		
	Atributos:	Tamaño fijo		
	Campo de origen:	FBaja		
	ColumnHidden:	Falso		
	ColumnOrder:	Predeterminado		
	ColumnWidth:	Predeterminado		
	Orden de combinación:	Español		
	Posición ordinal:	6		
	Required:	Falso		
	Tabla de origen:	tmp9TM_Existencias		
AsigReg			Texto	50
	AllowZeroLength:	Falso		
	Atributos:	Longitud variable		
	Campo de origen:	AsigReg		
	ColumnHidden:	Falso		
	ColumnOrder:	Predeterminado		
	ColumnWidth:	Predeterminado		
	DisplayControl:	Cuadro de texto		
	Orden de combinación:	Español		
	Posición ordinal:	7		
	Required:	Falso		
	Tabla de origen:	tmp9TM_Existencias		

Cogest.mdb (c) EPA
Tabla: tmp9TM_Existencias

noviembre de 2000
Página: 405

Permisos de usuario

admin

Permisos de grupo

Admins
Users

Propiedades

ActivarOrden:	Falso	Def. actualizable:	Verdadero
Descripción:	Datos para cálculo de resultados	Fecha de creación:	8/10/00 13.28.36
RecordCount:	0	Última actualización:	8/10/00 14.06.58

Columnas

Nombre	Tipo	Tamaño
ActProd	Sí/No	1
AllowZeroLength: Falso Atributos: Tamaño fijo Campo de origen: ActProd ColumnHidden: Falso ColumnOrder: Predeterminado ColumnWidth: Predeterminado DisplayControl: 106 Orden de combinación: Español Posición ordinal: 0 Required: Falso Tabla de origen: tmp9TM_Resultados		
Áreas	Texto	5
AllowZeroLength: Falso Atributos: Longitud variable Campo de origen: Áreas ColumnHidden: Falso ColumnOrder: Predeterminado ColumnWidth: Predeterminado DisplayControl: Cuadro de texto Orden de combinación: Español Posición ordinal: 1 Required: Falso Tabla de origen: tmp9TM_Resultados		
Seud	Texto	50
AllowZeroLength: Falso Atributos: Longitud variable Campo de origen: Seud ColumnHidden: Falso ColumnOrder: Predeterminado ColumnWidth: Predeterminado DisplayControl: Cuadro de texto Orden de combinación: Español Posición ordinal: 2 Required: Falso Tabla de origen: tmp9TM_Resultados		
Año	Número (entero)	2
AllowZeroLength: Falso Atributos: Longitud variable Campo de origen: Año ColumnHidden: Falso ColumnOrder: Predeterminado ColumnWidth: Predeterminado DisplayControl: Cuadro de texto		

Cogest.mdb (c) EPA
 Tabla: tmp9TM_Resultados

noviembre de 2000
 Página: 407

	Lugares decimales:	Automático		
	Orden de combinación:	Español		
	Posición ordinal:	3		
	Required:	Falso		
	Tabla de origen:	tmp9TM_Resultados		
Coste			Número (doble)	8
	AllowZeroLength:	Falso		
	Atributos:	Longitud variable		
	Campo de origen:	Coste		
	ColumnHidden:	Falso		
	ColumnOrder:	Predeterminado		
	ColumnWidth:	Predeterminado		
	DisplayControl:	Cuadro de texto		
	Lugares decimales:	Automático		
	Orden de combinación:	Español		
	Posición ordinal:	4		
	Required:	Falso		
	Tabla de origen:	tmp9TM_Resultados		
Factur			Número (doble)	8
	AllowZeroLength:	Falso		
	Atributos:	Longitud variable		
	Campo de origen:	Factur		
	ColumnHidden:	Falso		
	ColumnOrder:	Predeterminado		
	ColumnWidth:	Predeterminado		
	DisplayControl:	Cuadro de texto		
	Lugares decimales:	Automático		
	Orden de combinación:	Español		
	Posición ordinal:	5		
	Required:	Falso		
	Tabla de origen:	tmp9TM_Resultados		
FBaja			Fecha/Hora	8
	AllowZeroLength:	Falso		
	Atributos:	Tamaño fijo		
	Campo de origen:	FBaja		
	ColumnHidden:	Falso		
	ColumnOrder:	Predeterminado		
	ColumnWidth:	Predeterminado		
	Orden de combinación:	Español		
	Posición ordinal:	6		
	Required:	Falso		
	Tabla de origen:	tmp9TM_Resultados		
AsigReg			Texto	50
	AllowZeroLength:	Falso		
	Atributos:	Longitud variable		
	Campo de origen:	AsigReg		
	ColumnHidden:	Falso		
	ColumnOrder:	Predeterminado		
	ColumnWidth:	Predeterminado		
	DisplayControl:	Cuadro de texto		
	Orden de combinación:	Español		
	Posición ordinal:	7		
	Required:	Falso		
	Tabla de origen:	tmp9TM_Resultados		

Cogest.mdb (c) EPA
Tabla: tmp9TM_Resultados

noviembre de 2000
Página: 408

Permisos de usuario

admin

Permisos de grupo

Admins
Users

Propiedades

ActivarOrden:	Falso	Def. actualizable:	Verdadero
Descripción:	Códigos de personal	Fecha de creación:	8/10/00 13.28.37
RecordCount:	0	Última actualización:	5/11/00 8.23.11

Columnas

Nombre	Tipo	Tamaño
Pr_CdPersonal	Texto	50
AllowZeroLength:	Falso	
Atributos:	Longitud variable	
Campo de origen:	Pr_CdPersonal	
ColumnHidden:	Falso	
ColumnOrder:	Predeterminado	
ColumnWidth:	Predeterminado	
DisplayControl:	Cuadro de texto	
Orden de combinación:	Español	
Posición ordinal:	1	
Required:	Falso	
Tabla de origen:	tmp9TM1_Personal	
Pr_CdOperador	Texto	50
AllowZeroLength:	Falso	
Atributos:	Longitud variable	
Campo de origen:	Pr_CdOperador	
ColumnHidden:	Falso	
ColumnOrder:	Predeterminado	
ColumnWidth:	Predeterminado	
DisplayControl:	Cuadro de texto	
Orden de combinación:	Español	
Posición ordinal:	2	
Required:	Falso	
Tabla de origen:	tmp9TM1_Personal	
Es_IdJefeTerritorial	Texto	50
AllowZeroLength:	Falso	
Atributos:	Longitud variable	
Campo de origen:	Es_IdJefeTerritorial	
ColumnHidden:	Falso	
ColumnOrder:	Predeterminado	
ColumnWidth:	Predeterminado	
DisplayControl:	Cuadro de texto	
Orden de combinación:	Español	
Posición ordinal:	5	
Required:	Falso	
Tabla de origen:	tmp9TM1_Personal	
Pr_CdJefeTerritorial	Texto	50
AllowZeroLength:	Falso	
Atributos:	Longitud variable	
Campo de origen:	Pr_CdJefeTerritorial	
ColumnHidden:	Falso	
ColumnOrder:	Predeterminado	
ColumnWidth:	Predeterminado	
DisplayControl:	Cuadro de texto	

Cogest.mdb (c) EPA
 Tabla: tmp9TM1_Personal

noviembre de 2000
 Página: 410

Orden de combinación:	Español		
Posición ordinal:	6		
Required:	Falso		
Tabla de origen:	tmp9TM1_Personal		
Es_IdJefeFuncional		Texto	50
AllowZeroLength:	Falso		
Atributos:	Longitud variable		
Campo de origen:	Es_IdJefeFuncional		
ColumnHidden:	Falso		
ColumnOrder:	Predeterminado		
ColumnWidth:	Predeterminado		
DisplayControl:	Cuadro de texto		
Orden de combinación:	Español		
Posición ordinal:	7		
Required:	Falso		
Tabla de origen:	tmp9TM1_Personal		
Pr_CdJefeFuncional		Texto	5
AllowZeroLength:	Falso		
Atributos:	Longitud variable		
Campo de origen:	Pr_CdJefeFuncional		
ColumnHidden:	Falso		
ColumnOrder:	Predeterminado		
ColumnWidth:	Predeterminado		
DisplayControl:	Cuadro de texto		
Orden de combinación:	Español		
Posición ordinal:	8		
Required:	Falso		
Tabla de origen:	tmp9TM1_Personal		
Es_IdJefeDepartamental		Texto	50
AllowZeroLength:	Falso		
Atributos:	Longitud variable		
Campo de origen:	Es_IdJefeDepartamental		
ColumnHidden:	Falso		
ColumnOrder:	Predeterminado		
ColumnWidth:	Predeterminado		
DisplayControl:	Cuadro de texto		
Orden de combinación:	Español		
Posición ordinal:	9		
Required:	Falso		
Tabla de origen:	tmp9TM1_Personal		
Pr_CdJefeDepartamental		Texto	5
AllowZeroLength:	Falso		
Atributos:	Longitud variable		
Campo de origen:	Pr_CdJefeDepartamental		
ColumnHidden:	Falso		
ColumnOrder:	Predeterminado		
ColumnWidth:	Predeterminado		
DisplayControl:	Cuadro de texto		
Orden de combinación:	Español		
Posición ordinal:	10		
Required:	Falso		
Tabla de origen:	tmp9TM1_Personal		
Es_IdJefeOperacional		Texto	50
AllowZeroLength:	Falso		

Cogest.mdb (c) EPA
 Tabla: tmp9TM1_Personal

noviembre de 2000
 Página: 411

Atributos: Campo de origen: ColumnHidden: ColumnOrder: ColumnWidth: DisplayControl: Orden de combinación: Posición ordinal: Required: Tabla de origen:	Longitud variable Es_IdJefeOperacional Falso Predeterminado Predeterminado Cuadro de texto Español 11 Falso tmp9TM1_Personal		
Pr_CdJefeOperacional AllowZeroLength: Atributos: Campo de origen: ColumnHidden: ColumnOrder: ColumnWidth: DisplayControl: Orden de combinación: Posición ordinal: Required: Tabla de origen:	Falso Longitud variable Pr_CdJefeOperacional Falso Predeterminado Predeterminado Cuadro de texto Español 12 Falso tmp9TM1_Personal	Texto	50
Pr_IdOperativo AllowZeroLength: Atributos: Campo de origen: ColumnHidden: ColumnOrder: ColumnWidth: DisplayControl: Orden de combinación: Posición ordinal: Required: Tabla de origen:	Falso Longitud variable Pr_IdOperativo Falso Predeterminado Predeterminado Cuadro de texto Español 13 Falso tmp9TM1_Personal	Texto	50
Es_CdOperativa AllowZeroLength: Atributos: Campo de origen: ColumnHidden: ColumnOrder: ColumnWidth: DisplayControl: Orden de combinación: Posición ordinal: Required: Tabla de origen:	Falso Longitud variable Es_CdOperativa Falso Predeterminado Predeterminado Cuadro de texto Español 14 Falso tmp9TM1_Personal	Texto	5
Pr_IdJornada AllowZeroLength: Atributos: Campo de origen: ColumnHidden: ColumnOrder: ColumnWidth: DisplayControl: Orden de combinación:	Falso Longitud variable Pr_IdJornada Falso Predeterminado Predeterminado Cuadro de texto Español	Texto	50

Cogest.mdb (c) EPA
 Tabla: tmp9TM1_Personal

noviembre de 2000
 Página: 412

Posición ordinal:	15		
Required:	Falso		
Tabla de origen:	tmp9TM1_Personal		
Jr_CdJornada		Texto	5
AllowZeroLength:	Falso		
Atributos:	Longitud variable		
Campo de origen:	Jr_CdJornada		
ColumnHidden:	Falso		
ColumnOrder:	Predeterminado		
ColumnWidth:	Predeterminado		
DisplayControl:	Cuadro de texto		
Orden de combinación:	Español		
Posición ordinal:	16		
Required:	Falso		
Tabla de origen:	tmp9TM1_Personal		
Pr_IdPuesto		Texto	5
AllowZeroLength:	Falso		
Atributos:	Longitud variable		
Campo de origen:	Pr_IdPuesto		
ColumnHidden:	Falso		
ColumnOrder:	Predeterminado		
ColumnWidth:	Predeterminado		
DisplayControl:	Cuadro de texto		
Orden de combinación:	Español		
Posición ordinal:	17		
Required:	Falso		
Tabla de origen:	tmp9TM1_Personal		
Ps_CdPuesto		Texto	50
AllowZeroLength:	Falso		
Atributos:	Longitud variable		
Campo de origen:	Ps_CdPuesto		
ColumnHidden:	Falso		
ColumnOrder:	Predeterminado		
ColumnWidth:	Predeterminado		
DisplayControl:	Cuadro de texto		
Orden de combinación:	Español		
Posición ordinal:	18		
Required:	Falso		
Tabla de origen:	tmp9TM1_Personal		
Pr_IdCualificación		Texto	5
AllowZeroLength:	Falso		
Atributos:	Longitud variable		
Campo de origen:	Pr_IdCualificación		
ColumnHidden:	Falso		
ColumnOrder:	Predeterminado		
ColumnWidth:	Predeterminado		
DisplayControl:	Cuadro de texto		
Orden de combinación:	Español		
Posición ordinal:	19		
Required:	Falso		
Tabla de origen:	tmp9TM1_Personal		
CI_CdCualificación		Texto	5
AllowZeroLength:	Falso		
Atributos:	Longitud variable		

Cogest.mdb (c) EPA
 Tabla: tmp9TM1_Personal

noviembre de 2000
 Página: 413

Campo de origen: ColumnHidden: ColumnOrder: ColumnWidth: DisplayControl: Orden de combinación: Posición ordinal: Required: Tabla de origen:	Cl_CdCualificación Falso Predeterminado Predeterminado Cuadro de texto Español 20 Falso tmp9TM1_Personal		
Pr_IdCategoría AllowZeroLength: Atributos: Campo de origen: ColumnHidden: ColumnOrder: ColumnWidth: DisplayControl: Orden de combinación: Posición ordinal: Required: Tabla de origen:	Falso Longitud variable Pr_IdCategoría Falso Predeterminado Predeterminado Cuadro de texto Español 21 Falso tmp9TM1_Personal	Texto	5
Cg_CdCategoría AllowZeroLength: Atributos: Campo de origen: ColumnHidden: ColumnOrder: ColumnWidth: DisplayControl: Orden de combinación: Posición ordinal: Required: Tabla de origen:	Falso Longitud variable Cg_CdCategoría Falso Predeterminado Predeterminado Cuadro de texto Español 22 Falso tmp9TM1_Personal	Texto	5
Pr_IdRelación AllowZeroLength: Atributos: Campo de origen: ColumnHidden: ColumnOrder: ColumnWidth: DisplayControl: Orden de combinación: Posición ordinal: Required: Tabla de origen:	Falso Longitud variable Pr_IdRelación Falso Predeterminado Predeterminado Cuadro de texto Español 23 Falso tmp9TM1_Personal	Texto	50
RI_CdRelación AllowZeroLength: Atributos: Campo de origen: ColumnHidden: ColumnOrder: ColumnWidth: DisplayControl: Orden de combinación: Posición ordinal:	Falso Longitud variable RI_CdRelación Falso Predeterminado Predeterminado Cuadro de texto Español 24	Texto	5

Cogest.mdb (c) EPA
Tabla: tmp9TM1_Personal

noviembre de 2000
Página: 414

Required: Falso
Tabla de origen: tmp9TM1_Personal

Permisos de usuario

admin

Permisos de grupo

Admins
Users

Propiedades

ActivarOrden:	Falso	Def. actualizable:	Verdadero
Descripción:	Códigos de actividades	Fecha de creación:	8/10/00 13.28.37
RecordCount:	38	Última actualización:	8/10/00 14.07.28

Columnas

Nombre	Tipo	Tamaño
Ac_CdActividades	Texto	50
AllowZeroLength:	Falso	
Atributos:	Longitud variable	
Campo de origen:	Ac_CdActividades	
ColumnHidden:	Falso	
ColumnOrder:	Predeterminado	
ColumnWidth:	Predeterminado	
DisplayControl:	Cuadro de texto	
Orden de combinación:	Español	
Posición ordinal:	0	
Required:	Falso	
Tabla de origen:	tmp9TM2_Actividad	
Ac_IdSubComplementaria	Texto	50
AllowZeroLength:	Falso	
Atributos:	Longitud variable	
Campo de origen:	Ac_IdSubComplementaria	
ColumnHidden:	Falso	
ColumnOrder:	Predeterminado	
ColumnWidth:	Predeterminado	
DisplayControl:	Cuadro de texto	
Orden de combinación:	Español	
Posición ordinal:	1	
Required:	Falso	
Tabla de origen:	tmp9TM2_Actividad	
SC_CdSubComplementaria	Texto	5
AllowZeroLength:	Falso	
Atributos:	Longitud variable	
Campo de origen:	SC_CdSubComplementaria	
ColumnHidden:	Falso	
ColumnOrder:	Predeterminado	
ColumnWidth:	Predeterminado	
DisplayControl:	Cuadro de texto	
Orden de combinación:	Español	
Posición ordinal:	2	
Required:	Falso	
Tabla de origen:	tmp9TM2_Actividad	
Ac_IdSubBásica	Texto	50
AllowZeroLength:	Falso	
Atributos:	Longitud variable	
Campo de origen:	Ac_IdSubBásica	
ColumnHidden:	Falso	
ColumnOrder:	Predeterminado	
ColumnWidth:	Predeterminado	
DisplayControl:	Cuadro de texto	

Cogest.mdb (c) EPA
 Tabla: tmp9TM2_Actividad

noviembre de 2000
 Página: 416

Orden de combinación:	Español		
Posición ordinal:	3		
Required:	Falso		
Tabla de origen:	tmp9TM2_Actividad		
SB_CdSubBásica		Texto	50
AllowZeroLength:	Falso		
Atributos:	Longitud variable		
Campo de origen:	SB_CdSubBásica		
ColumnHidden:	Falso		
ColumnOrder:	Predeterminado		
ColumnWidth:	Predeterminado		
DisplayControl:	Cuadro de texto		
Orden de combinación:	Español		
Posición ordinal:	4		
Required:	Falso		
Tabla de origen:	tmp9TM2_Actividad		

Índices de tabla

Nombre	Número de
PrimaryKey	1
Agrupado:	Falso
Cuenta distinta:	38
Extranjero:	Falso
Ignorar Nulos:	Falso
Nombre:	PrimaryKey
Principal:	Verdadero
Required:	Verdadero
Única:	Verdadero
Campos:	Ac_CdActividades, Ascendente

Permisos de usuario

admin

Permisos de grupo

Admins
 Users

Propiedades

ActivarOrden:	Falso	Def. actualizable:	Verdadero
Descripción:	Códigos de contratos	Fecha de creación:	8/10/00 13.28.37
RecordCount:	596	Última actualización:	8/10/00 14.07.39

Columnas

Nombre	Tipo	Tamaño
Ct_CdContrato	Texto	50
AllowZeroLength:	Falso	
Atributos:	Longitud variable	
Campo de origen:	Ct_CdContrato	
ColumnHidden:	Falso	
ColumnOrder:	Predeterminado	
ColumnWidth:	Predeterminado	
DisplayControl:	Cuadro de texto	
Orden de combinación:	Español	
Posición ordinal:	0	
Required:	Falso	
Tabla de origen:	tmp9TM3_Contratos	
Ct_IdAdjudicaciones	Texto	50
AllowZeroLength:	Falso	
Atributos:	Longitud variable	
Campo de origen:	Ct_IdAdjudicaciones	
ColumnHidden:	Falso	
ColumnOrder:	Predeterminado	
ColumnWidth:	Predeterminado	
DisplayControl:	Cuadro de texto	
Orden de combinación:	Español	
Posición ordinal:	1	
Required:	Falso	
Tabla de origen:	tmp9TM3_Contratos	
Ct_IdProyecto	Texto	50
AllowZeroLength:	Falso	
Atributos:	Longitud variable	
Campo de origen:	Ct_IdProyecto	
ColumnHidden:	Falso	
ColumnOrder:	Predeterminado	
ColumnWidth:	Predeterminado	
DisplayControl:	Cuadro de texto	
Orden de combinación:	Español	
Posición ordinal:	2	
Required:	Falso	
Tabla de origen:	tmp9TM3_Contratos	
Pr_CdProyecto	Texto	4
AllowZeroLength:	Falso	
Atributos:	Longitud variable	
Campo de origen:	Pr_CdProyecto	
ColumnHidden:	Falso	
ColumnOrder:	Predeterminado	
ColumnWidth:	Predeterminado	
DisplayControl:	Cuadro de texto	

Cogest.mdb (c) EPA
 Tabla: tmp9TM3_Contratos

noviembre de 2000
 Página: 418

Orden de combinación:	Español		
Posición ordinal:	3		
Required:	Falso		
Tabla de origen:	tmp9TM3_Contratos		
Ct_IdObjeto		Texto	50
AllowZeroLength:	Falso		
Atributos:	Longitud variable		
Campo de origen:	Ct_IdObjeto		
ColumnHidden:	Falso		
ColumnOrder:	Predeterminado		
ColumnWidth:	Predeterminado		
DisplayControl:	Cuadro de texto		
Orden de combinación:	Español		
Posición ordinal:	4		
Required:	Falso		
Tabla de origen:	tmp9TM3_Contratos		
Ob_CdObjeto		Texto	50
AllowZeroLength:	Falso		
Atributos:	Longitud variable		
Campo de origen:	Ob_CdObjeto		
ColumnHidden:	Falso		
ColumnOrder:	Predeterminado		
ColumnWidth:	Predeterminado		
DisplayControl:	Cuadro de texto		
Orden de combinación:	Español		
Posición ordinal:	5		
Required:	Falso		
Tabla de origen:	tmp9TM3_Contratos		
Ct_IdFuncional		Texto	5
AllowZeroLength:	Falso		
Atributos:	Longitud variable		
Campo de origen:	Ct_IdFuncional		
ColumnHidden:	Falso		
ColumnOrder:	Predeterminado		
ColumnWidth:	Predeterminado		
DisplayControl:	Cuadro de texto		
Orden de combinación:	Español		
Posición ordinal:	6		
Required:	Falso		
Tabla de origen:	tmp9TM3_Contratos		
Es_CdFuncional		Texto	5
AllowZeroLength:	Falso		
Atributos:	Longitud variable		
Campo de origen:	Es_CdFuncional		
ColumnHidden:	Falso		
ColumnOrder:	Predeterminado		
ColumnWidth:	Predeterminado		
DisplayControl:	Cuadro de texto		
Orden de combinación:	Español		
Posición ordinal:	7		
Required:	Falso		
Tabla de origen:	tmp9TM3_Contratos		
Ct_IdSubContrato		Texto	50
AllowZeroLength:	Falso		

Cogest.mdb (c) EPA
 Tabla: tmp9TM3_Contratos

noviembre de 2000
 Página: 419

Atributos:	Longitud variable		
Campo de origen:	Ct_IdSubContrato		
ColumnHidden:	Falso		
ColumnOrder:	Predeterminado		
ColumnWidth:	Predeterminado		
DisplayControl:	Cuadro de texto		
Orden de combinación:	Español		
Posición ordinal:	8		
Required:	Falso		
Tabla de origen:	tmp9TM3_Contratos		
SC_CdSubContrato		Texto	50
AllowZeroLength:	Falso		
Atributos:	Longitud variable		
Campo de origen:	SC_CdSubContrato		
ColumnHidden:	Falso		
ColumnOrder:	Predeterminado		
ColumnWidth:	Predeterminado		
DisplayControl:	Cuadro de texto		
Orden de combinación:	Español		
Posición ordinal:	9		
Required:	Falso		
Tabla de origen:	tmp9TM3_Contratos		
Ct_IdTerceros		Texto	50
AllowZeroLength:	Falso		
Atributos:	Longitud variable		
Campo de origen:	Ct_IdTerceros		
ColumnHidden:	Falso		
ColumnOrder:	Predeterminado		
ColumnWidth:	Predeterminado		
DisplayControl:	Cuadro de texto		
Orden de combinación:	Español		
Posición ordinal:	10		
Required:	Falso		
Tabla de origen:	tmp9TM3_Contratos		
Tr_CdTerceros		Texto	50
AllowZeroLength:	Falso		
Atributos:	Longitud variable		
Campo de origen:	Tr_CdTerceros		
ColumnHidden:	Falso		
ColumnOrder:	Predeterminado		
ColumnWidth:	Predeterminado		
DisplayControl:	Cuadro de texto		
Orden de combinación:	Español		
Posición ordinal:	11		
Required:	Falso		
Tabla de origen:	tmp9TM3_Contratos		
Tr_IdTipoTercero		Texto	6
AllowZeroLength:	Falso		
Atributos:	Longitud variable		
Campo de origen:	Tr_IdTipoTercero		
ColumnHidden:	Falso		
ColumnOrder:	Predeterminado		
ColumnWidth:	Predeterminado		
DisplayControl:	Cuadro de texto		
Orden de combinación:	Español		

Cogest.mdb (c) EPA
 Tabla: tmp9TM3_Contratos

noviembre de 2000
 Página: 420

Posición ordinal:	12		
Required:	Falso		
Tabla de origen:	tmp9TM3_Contratos		
 Tp_CdTipoTercero		Texto	6
AllowZeroLength:	Falso		
Atributos:	Longitud variable		
Campo de origen:	Tp_CdTipoTercero		
ColumnHidden:	Falso		
ColumnOrder:	Predeterminado		
ColumnWidth:	Predeterminado		
DisplayControl:	Cuadro de texto		
Orden de combinación:	Español		
Posición ordinal:	13		
Required:	Falso		
Tabla de origen:	tmp9TM3_Contratos		
 Nt_CdTerceroNaturaleza		Texto	5
AllowZeroLength:	Falso		
Atributos:	Longitud variable		
Campo de origen:	Nt_CdTerceroNaturaleza		
ColumnHidden:	Falso		
ColumnOrder:	Predeterminado		
ColumnWidth:	Predeterminado		
DisplayControl:	Cuadro de texto		
Orden de combinación:	Español		
Posición ordinal:	14		
Required:	Falso		
Tabla de origen:	tmp9TM3_Contratos		
 Tr_IdNaturaleza		Texto	50
AllowZeroLength:	Falso		
Atributos:	Longitud variable		
Campo de origen:	Tr_IdNaturaleza		
ColumnHidden:	Falso		
ColumnOrder:	Predeterminado		
ColumnWidth:	Predeterminado		
DisplayControl:	Cuadro de texto		
Orden de combinación:	Español		
Posición ordinal:	15		
Required:	Falso		
Tabla de origen:	tmp9TM3_Contratos		
 Ct_IdUniónEmpresas		Texto	50
AllowZeroLength:	Falso		
Atributos:	Longitud variable		
Campo de origen:	Ct_IdUniónEmpresas		
ColumnHidden:	Falso		
ColumnOrder:	Predeterminado		
ColumnWidth:	Predeterminado		
DisplayControl:	Cuadro de texto		
Orden de combinación:	Español		
Posición ordinal:	16		
Required:	Falso		
Tabla de origen:	tmp9TM3_Contratos		
 UE_CdUniónEmpresas		Texto	50
AllowZeroLength:	Falso		
Atributos:	Longitud variable		

Cogest.mdb (c) EPA
 Tabla: tmp9TM3_Contratos

noviembre de 2000
 Página: 421

Campo de origen:	UE_CdUniónEmpresas
ColumnHidden:	Falso
ColumnOrder:	Predeterminado
ColumnWidth:	Predeterminado
DisplayControl:	Cuadro de texto
Orden de combinación:	Español
Posición ordinal:	17
Required:	Falso
Tabla de origen:	tmp9TM3_Contratos

Índices de tabla

Nombre	Número de
PrimaryKey	1
Agrupado:	Falso
Cuenta distinta:	596
Extranjero:	Falso
Ignorar Nulos:	Falso
Nombre:	PrimaryKey
Principal:	Verdadero
Required:	Verdadero
Única:	Verdadero
Campos:	Ct_CdContrato, Ascendente

Permisos de usuario

admin

Permisos de grupo

Admins
 Users

Propiedades

ActivarOrden:	Falso	Def. actualizable:	Verdadero
Descripción:	Códigos de la gestión comercial	Fecha de creación:	8/10/00 13.28.38
RecordCount:	0	Última actualización:	8/10/00 14.07.53

Columnas

Nombre	Tipo	Tamaño
Ad_CdAdjudicaciones	Texto	50
AllowZeroLength:	Falso	
Atributos:	Longitud variable	
Campo de origen:	Ad_CdAdjudicaciones	
ColumnHidden:	Falso	
ColumnOrder:	Predeterminado	
ColumnWidth:	Predeterminado	
DisplayControl:	Cuadro de texto	
Orden de combinación:	Español	
Posición ordinal:	0	
Required:	Falso	
Tabla de origen:	tmp9TM4_Adjudicaciones	
Ad_IdFormaCobro	Texto	50
AllowZeroLength:	Falso	
Atributos:	Longitud variable	
Campo de origen:	Ad_IdFormaCobro	
ColumnHidden:	Falso	
ColumnOrder:	Predeterminado	
ColumnWidth:	Predeterminado	
DisplayControl:	Cuadro de texto	
Orden de combinación:	Español	
Posición ordinal:	1	
Required:	Falso	
Tabla de origen:	tmp9TM4_Adjudicaciones	
FC_CdFormaCobro	Texto	50
AllowZeroLength:	Falso	
Atributos:	Longitud variable	
Campo de origen:	FC_CdFormaCobro	
ColumnHidden:	Falso	
ColumnOrder:	Predeterminado	
ColumnWidth:	Predeterminado	
DisplayControl:	Cuadro de texto	
Orden de combinación:	Español	
Posición ordinal:	2	
Required:	Falso	
Tabla de origen:	tmp9TM4_Adjudicaciones	
Ad_IdPlicas	Texto	50
AllowZeroLength:	Falso	
Atributos:	Longitud variable	
Campo de origen:	Ad_IdPlicas	
ColumnHidden:	Falso	
ColumnOrder:	Predeterminado	
ColumnWidth:	Predeterminado	
DisplayControl:	Cuadro de texto	

Cogest.mdb (c) EPA
 Tabla: tmp9TM4_Adjudicaciones

noviembre de 2000
 Página: 423

Orden de combinación:	Español		
Posición ordinal:	3		
Required:	Falso		
Tabla de origen:	tmp9TM4_Adjudicaciones		
PI_CdPlicas		Texto	50
AllowZeroLength:	Falso		
Atributos:	Longitud variable		
Campo de origen:	PI_CdPlicas		
ColumnHidden:	Falso		
ColumnOrder:	Predeterminado		
ColumnWidth:	Predeterminado		
DisplayControl:	Cuadro de texto		
Orden de combinación:	Español		
Posición ordinal:	4		
Required:	Falso		
Tabla de origen:	tmp9TM4_Adjudicaciones		
Ad_IdAval		Texto	50
AllowZeroLength:	Falso		
Atributos:	Longitud variable		
Campo de origen:	Ad_IdAval		
ColumnHidden:	Falso		
ColumnOrder:	Predeterminado		
ColumnWidth:	Predeterminado		
DisplayControl:	Cuadro de texto		
Orden de combinación:	Español		
Posición ordinal:	5		
Required:	Falso		
Tabla de origen:	tmp9TM4_Adjudicaciones		
Av_CdAval		Texto	50
AllowZeroLength:	Falso		
Atributos:	Longitud variable		
Campo de origen:	Av_CdAval		
ColumnHidden:	Falso		
ColumnOrder:	Predeterminado		
ColumnWidth:	Predeterminado		
DisplayControl:	Cuadro de texto		
Orden de combinación:	Español		
Posición ordinal:	6		
Required:	Falso		
Tabla de origen:	tmp9TM4_Adjudicaciones		
Av_IdClaseAval		Texto	50
AllowZeroLength:	Falso		
Atributos:	Longitud variable		
Campo de origen:	Av_IdClaseAval		
ColumnHidden:	Falso		
ColumnOrder:	Predeterminado		
ColumnWidth:	Predeterminado		
DisplayControl:	Cuadro de texto		
Orden de combinación:	Español		
Posición ordinal:	7		
Required:	Falso		
Tabla de origen:	tmp9TM4_Adjudicaciones		
CA_CdClaseAvales		Texto	50
AllowZeroLength:	Falso		

Cogest.mdb (c) EPA
 Tabla: tmp9TM4_Adjudicaciones

noviembre de 2000
 Página: 424

Atributos: Campo de origen: ColumnHidden: ColumnOrder: ColumnWidth: DisplayControl: Orden de combinación: Posición ordinal: Required: Tabla de origen:	Longitud variable CA_CdClaseAvales Falso Predeterminado Predeterminado Cuadro de texto Español 8 Falso tmp9TM4_Adjudicaciones		
PI_IdOfertas AllowZeroLength: Atributos: Campo de origen: ColumnHidden: ColumnOrder: ColumnWidth: DisplayControl: Orden de combinación: Posición ordinal: Required: Tabla de origen:	Falso Longitud variable PI_IdOfertas Falso Predeterminado Predeterminado Cuadro de texto Español 9 Falso tmp9TM4_Adjudicaciones	Texto	50
Of_CdOfertas AllowZeroLength: Atributos: Campo de origen: ColumnHidden: ColumnOrder: ColumnWidth: DisplayControl: Orden de combinación: Posición ordinal: Required: Tabla de origen:	Falso Longitud variable Of_CdOfertas Falso Predeterminado Predeterminado Cuadro de texto Español 10 Falso tmp9TM4_Adjudicaciones	Texto	50
Of_IdDemanda AllowZeroLength: Atributos: Campo de origen: ColumnHidden: ColumnOrder: ColumnWidth: DisplayControl: Orden de combinación: Posición ordinal: Required: Tabla de origen:	Falso Longitud variable Of_IdDemanda Falso Predeterminado Predeterminado Cuadro de texto Español 11 Falso tmp9TM4_Adjudicaciones	Texto	50
Dm_CdDemanda AllowZeroLength: Atributos: Campo de origen: ColumnHidden: ColumnOrder: ColumnWidth: DisplayControl: Orden de combinación:	Falso Longitud variable Dm_CdDemanda Falso Predeterminado Predeterminado Cuadro de texto Español	Texto	50

Cogest.mdb (c) EPA
 Tabla: tmp9TM4_Adjudicaciones

noviembre de 2000
 Página: 425

Posición ordinal: 12
 Required: Falso
 Tabla de origen: tmp9TM4_Adjudicaciones

Índices de tabla

Nombre	Número de
PrimaryKey	1
Agrupado:	Falso
Cuenta distinta:	0
Extranjero:	Falso
Ignorar Nulos:	Falso
Nombre:	PrimaryKey
Principal:	Verdadero
Required:	Verdadero
Única:	Verdadero
Campos:	Ad_CdAdjudicaciones, Ascendente

Permisos de usuario

admin

Permisos de grupo

Admins
 Users

Propiedades

ActivarOrden:	Falso	Def. actualizable:	Verdadero
Descripción:	Códigos del diario y sus tablas asociadas inmeditas	Fecha de creación:	8/10/00 13.28.38
RecordCount:	0	Última actualización:	8/10/00 14.08.12

Columnas

Nombre	Tipo	Tamaño
Dr_AUT	Texto	50
AllowZeroLength:	Falso	
Atributos:	Longitud variable	
Campo de origen:	Dr_AUT	
ColumnHidden:	Falso	
ColumnOrder:	Predeterminado	
ColumnWidth:	Predeterminado	
DisplayControl:	Cuadro de texto	
Orden de combinación:	Español	
Posición ordinal:	0	
Required:	Falso	
Tabla de origen:	tmp9TM5_Diarios	
Dr_IdOperador	Texto	5
AllowZeroLength:	Falso	
Atributos:	Longitud variable	
Campo de origen:	Dr_IdOperador	
ColumnHidden:	Falso	
ColumnOrder:	Predeterminado	
ColumnWidth:	Predeterminado	
DisplayControl:	Cuadro de texto	
Orden de combinación:	Español	
Posición ordinal:	1	
Required:	Falso	
Tabla de origen:	tmp9TM5_Diarios	
Dr_Fecha	Fecha/Hora	8
AllowZeroLength:	Falso	
Atributos:	Tamaño fijo	
Campo de origen:	Dr_Fecha	
ColumnHidden:	Falso	
ColumnOrder:	Predeterminado	
ColumnWidth:	Predeterminado	
Orden de combinación:	Español	
Posición ordinal:	2	
Required:	Falso	
Tabla de origen:	tmp9TM5_Diarios	
Dr_IdModalidad	Texto	50
AllowZeroLength:	Falso	
Atributos:	Longitud variable	
Campo de origen:	Dr_IdModalidad	
ColumnHidden:	Falso	
ColumnOrder:	Predeterminado	
ColumnWidth:	Predeterminado	
DisplayControl:	Cuadro de texto	

Cogest.mdb (c) EPA
 Tabla: tmp9TM5_Diarios

noviembre de 2000
 Página: 427

Orden de combinación:	Español		
Posición ordinal:	3		
Required:	Falso		
Tabla de origen:	tmp9TM5_Diarios		
Md_CdModalidad		Texto	5
AllowZeroLength:	Falso		
Atributos:	Longitud variable		
Campo de origen:	Md_CdModalidad		
ColumnHidden:	Falso		
ColumnOrder:	Predeterminado		
ColumnWidth:	Predeterminado		
DisplayControl:	Cuadro de texto		
Orden de combinación:	Español		
Posición ordinal:	4		
Required:	Falso		
Tabla de origen:	tmp9TM5_Diarios		
Dr_IdDocumento		Texto	50
AllowZeroLength:	Falso		
Atributos:	Longitud variable		
Campo de origen:	Dr_IdDocumento		
ColumnHidden:	Falso		
ColumnOrder:	Predeterminado		
ColumnWidth:	Predeterminado		
DisplayControl:	Cuadro de texto		
Orden de combinación:	Español		
Posición ordinal:	5		
Required:	Falso		
Tabla de origen:	tmp9TM5_Diarios		
Dc_CdDocumento		Texto	5
AllowZeroLength:	Falso		
Atributos:	Longitud variable		
Campo de origen:	Dc_CdDocumento		
ColumnHidden:	Falso		
ColumnOrder:	Predeterminado		
ColumnWidth:	Predeterminado		
DisplayControl:	Cuadro de texto		
Orden de combinación:	Español		
Posición ordinal:	6		
Required:	Falso		
Tabla de origen:	tmp9TM5_Diarios		
Dr_IdConcepto		Texto	50
AllowZeroLength:	Falso		
Atributos:	Longitud variable		
Campo de origen:	Dr_IdConcepto		
ColumnHidden:	Falso		
ColumnOrder:	Predeterminado		
ColumnWidth:	Predeterminado		
DisplayControl:	Cuadro de texto		
Orden de combinación:	Español		
Posición ordinal:	7		
Required:	Falso		
Tabla de origen:	tmp9TM5_Diarios		
Cn_CdConceptos		Texto	5
AllowZeroLength:	Falso		

Cogest.mdb (c) EPA
 Tabla: tmp9TM5_Diarios

noviembre de 2000
 Página: 428

Atributos:	Longitud variable		
Campo de origen:	Cn_CdConceptos		
ColumnHidden:	Falso		
ColumnOrder:	Predeterminado		
ColumnWidth:	Predeterminado		
DisplayControl:	Cuadro de texto		
Orden de combinación:	Español		
Posición ordinal:	8		
Required:	Falso		
Tabla de origen:	tmp9TM5_Diarios		
Dr_IdTerritorial		Texto	50
AllowZeroLength:	Falso		
Atributos:	Longitud variable		
Campo de origen:	Dr_IdTerritorial		
ColumnHidden:	Falso		
ColumnOrder:	Predeterminado		
ColumnWidth:	Predeterminado		
DisplayControl:	Cuadro de texto		
Orden de combinación:	Español		
Posición ordinal:	9		
Required:	Falso		
Tabla de origen:	tmp9TM5_Diarios		
Es_CdTerritorial		Texto	50
AllowZeroLength:	Falso		
Atributos:	Longitud variable		
Campo de origen:	Es_CdTerritorial		
ColumnHidden:	Falso		
ColumnOrder:	Predeterminado		
ColumnWidth:	Predeterminado		
DisplayControl:	Cuadro de texto		
Orden de combinación:	Español		
Posición ordinal:	10		
Required:	Falso		
Tabla de origen:	tmp9TM5_Diarios		
Dr_IdActividad		Texto	50
AllowZeroLength:	Falso		
Atributos:	Longitud variable		
Campo de origen:	Dr_IdActividad		
ColumnHidden:	Falso		
ColumnOrder:	Predeterminado		
ColumnWidth:	Predeterminado		
DisplayControl:	Cuadro de texto		
Orden de combinación:	Español		
Posición ordinal:	11		
Required:	Falso		
Tabla de origen:	tmp9TM5_Diarios		
Dr_IdPersonal		Texto	50
AllowZeroLength:	Falso		
Atributos:	Longitud variable		
Campo de origen:	Dr_IdPersonal		
ColumnHidden:	Falso		
ColumnOrder:	Predeterminado		
ColumnWidth:	Predeterminado		
DisplayControl:	Cuadro de texto		
Orden de combinación:	Español		

Cogest.mdb (c) EPA
 Tabla: tmp9TM5_Diarios

noviembre de 2000
 Página: 429

Posición ordinal:	12		
Required:	Falso		
Tabla de origen:	tmp9TM5_Diarios		
Dr_IdContrato		Texto	50
AllowZeroLength:	Falso		
Atributos:	Longitud variable		
Campo de origen:	Dr_IdContrato		
ColumnHidden:	Falso		
ColumnOrder:	Predeterminado		
ColumnWidth:	Predeterminado		
DisplayControl:	Cuadro de texto		
Orden de combinación:	Español		
Posición ordinal:	13		
Required:	Falso		
Tabla de origen:	tmp9TM5_Diarios		
Dr_AsigReg		Texto	5
AllowZeroLength:	Falso		
Atributos:	Longitud variable		
Campo de origen:	Dr_AsigReg		
ColumnHidden:	Falso		
ColumnOrder:	Predeterminado		
ColumnWidth:	Predeterminado		
DisplayControl:	Cuadro de texto		
Orden de combinación:	Español		
Posición ordinal:	14		
Required:	Falso		
Tabla de origen:	tmp9TM5_Diarios		

Permisos de usuario

admin

Permisos de grupo

Admins
 Users

Propiedades

ActivarOrden:	Falso	Def. actualizable:	Verdadero
Descripción:	Pares de códigos de la base de datos	Fecha de creación:	8/10/00 13.28.38
RecordCount:	0	Última actualización:	8/10/00 14.08.25

Columnas

Nombre	Tipo	Tamaño
Dr_AUT	Texto	50
AllowZeroLength:	Falso	
Atributos:	Longitud variable	
Campo de origen:	Dr_AUT	
ColumnHidden:	Falso	
ColumnOrder:	Predeterminado	
ColumnWidth:	Predeterminado	
DisplayControl:	Cuadro de texto	
Orden de combinación:	Español	
Posición ordinal:	0	
Required:	Falso	
Tabla de origen:	tmp9TM6_TablaMaestra	
Dr_AsigReg	Texto	5
AllowZeroLength:	Falso	
Atributos:	Longitud variable	
Campo de origen:	Dr_AsigReg	
ColumnHidden:	Falso	
ColumnOrder:	Predeterminado	
ColumnWidth:	Predeterminado	
DisplayControl:	Cuadro de texto	
Orden de combinación:	Español	
Posición ordinal:	1	
Required:	Falso	
Tabla de origen:	tmp9TM6_TablaMaestra	
Dr_Fecha	Fecha/Hora	8
AllowZeroLength:	Falso	
Atributos:	Tamaño fijo	
Campo de origen:	Dr_Fecha	
ColumnHidden:	Falso	
ColumnOrder:	Predeterminado	
ColumnWidth:	Predeterminado	
Orden de combinación:	Español	
Posición ordinal:	2	
Required:	Falso	
Tabla de origen:	tmp9TM6_TablaMaestra	
Dr_IdOperador	Texto	5
AllowZeroLength:	Falso	
Atributos:	Longitud variable	
Campo de origen:	Dr_IdOperador	
ColumnHidden:	Falso	
ColumnOrder:	Predeterminado	
ColumnWidth:	Predeterminado	
DisplayControl:	Cuadro de texto	

Cogest.mdb (c) EPA
 Tabla: tmp9TM6_TablaMaestra

noviembre de 2000
 Página: 431

Orden de combinación:	Español		
Posición ordinal:	3		
Required:	Falso		
Tabla de origen:	tmp9TM6_TablaMaestra		
Pr_CdOperador		Texto	50
AllowZeroLength:	Falso		
Atributos:	Longitud variable		
Campo de origen:	Pr_CdOperador		
ColumnHidden:	Falso		
ColumnOrder:	Predeterminado		
ColumnWidth:	Predeterminado		
DisplayControl:	Cuadro de texto		
Orden de combinación:	Español		
Posición ordinal:	4		
Required:	Falso		
Tabla de origen:	tmp9TM6_TablaMaestra		
Dr_IdModalidad		Texto	50
AllowZeroLength:	Falso		
Atributos:	Longitud variable		
Campo de origen:	Dr_IdModalidad		
ColumnHidden:	Falso		
ColumnOrder:	Predeterminado		
ColumnWidth:	Predeterminado		
DisplayControl:	Cuadro de texto		
Orden de combinación:	Español		
Posición ordinal:	5		
Required:	Falso		
Tabla de origen:	tmp9TM6_TablaMaestra		
Md_CdModalidad		Texto	5
AllowZeroLength:	Falso		
Atributos:	Longitud variable		
Campo de origen:	Md_CdModalidad		
ColumnHidden:	Falso		
ColumnOrder:	Predeterminado		
ColumnWidth:	Predeterminado		
DisplayControl:	Cuadro de texto		
Orden de combinación:	Español		
Posición ordinal:	6		
Required:	Falso		
Tabla de origen:	tmp9TM6_TablaMaestra		
Dr_IdDocumento		Texto	50
AllowZeroLength:	Falso		
Atributos:	Longitud variable		
Campo de origen:	Dr_IdDocumento		
ColumnHidden:	Falso		
ColumnOrder:	Predeterminado		
ColumnWidth:	Predeterminado		
DisplayControl:	Cuadro de texto		
Orden de combinación:	Español		
Posición ordinal:	7		
Required:	Falso		
Tabla de origen:	tmp9TM6_TablaMaestra		
Dc_CdDocumento		Texto	5
AllowZeroLength:	Falso		

Cogest.mdb (c) EPA
 Tabla: tmp9TM6_TablaMaestra

noviembre de 2000
 Página: 432

Atributos:	Longitud variable		
Campo de origen:	Dc_CdDocumento		
ColumnHidden:	Falso		
ColumnOrder:	Predeterminado		
ColumnWidth:	Predeterminado		
DisplayControl:	Cuadro de texto		
Orden de combinación:	Español		
Posición ordinal:	8		
Required:	Falso		
Tabla de origen:	tmp9TM6_TablaMaestra		
Dr_IdConcepto		Texto	50
AllowZeroLength:	Falso		
Atributos:	Longitud variable		
Campo de origen:	Dr_IdConcepto		
ColumnHidden:	Falso		
ColumnOrder:	Predeterminado		
ColumnWidth:	Predeterminado		
DisplayControl:	Cuadro de texto		
Orden de combinación:	Español		
Posición ordinal:	9		
Required:	Falso		
Tabla de origen:	tmp9TM6_TablaMaestra		
Cn_CdConceptos		Texto	5
AllowZeroLength:	Falso		
Atributos:	Longitud variable		
Campo de origen:	Cn_CdConceptos		
ColumnHidden:	Falso		
ColumnOrder:	Predeterminado		
ColumnWidth:	Predeterminado		
DisplayControl:	Cuadro de texto		
Orden de combinación:	Español		
Posición ordinal:	10		
Required:	Falso		
Tabla de origen:	tmp9TM6_TablaMaestra		
Dr_IdTerritorial		Texto	50
AllowZeroLength:	Falso		
Atributos:	Longitud variable		
Campo de origen:	Dr_IdTerritorial		
ColumnHidden:	Falso		
ColumnOrder:	Predeterminado		
ColumnWidth:	Predeterminado		
DisplayControl:	Cuadro de texto		
Orden de combinación:	Español		
Posición ordinal:	11		
Required:	Falso		
Tabla de origen:	tmp9TM6_TablaMaestra		
Es_CdTerritorial		Texto	50
AllowZeroLength:	Falso		
Atributos:	Longitud variable		
Campo de origen:	Es_CdTerritorial		
ColumnHidden:	Falso		
ColumnOrder:	Predeterminado		
ColumnWidth:	Predeterminado		
DisplayControl:	Cuadro de texto		
Orden de combinación:	Español		

Cogest.mdb (c) EPA
 Tabla: tmp9TM6_TablaMaestra

noviembre de 2000
 Página: 433

Posición ordinal:	12		
Required:	Falso		
Tabla de origen:	tmp9TM6_TablaMaestra		
Dr_IdActividad		Texto	50
AllowZeroLength:	Falso		
Atributos:	Longitud variable		
Campo de origen:	Dr_IdActividad		
ColumnHidden:	Falso		
ColumnOrder:	Predeterminado		
ColumnWidth:	Predeterminado		
DisplayControl:	Cuadro de texto		
Orden de combinación:	Español		
Posición ordinal:	13		
Required:	Falso		
Tabla de origen:	tmp9TM6_TablaMaestra		
Ac_CdActividades		Texto	50
AllowZeroLength:	Falso		
Atributos:	Longitud variable		
Campo de origen:	Ac_CdActividades		
ColumnHidden:	Falso		
ColumnOrder:	Predeterminado		
ColumnWidth:	Predeterminado		
DisplayControl:	Cuadro de texto		
Orden de combinación:	Español		
Posición ordinal:	14		
Required:	Falso		
Tabla de origen:	tmp9TM6_TablaMaestra		
Dr_IdPersonal		Texto	50
AllowZeroLength:	Falso		
Atributos:	Longitud variable		
Campo de origen:	Dr_IdPersonal		
ColumnHidden:	Falso		
ColumnOrder:	Predeterminado		
ColumnWidth:	Predeterminado		
DisplayControl:	Cuadro de texto		
Orden de combinación:	Español		
Posición ordinal:	15		
Required:	Falso		
Tabla de origen:	tmp9TM6_TablaMaestra		
Pr_CdPersonal		Texto	50
AllowZeroLength:	Falso		
Atributos:	Longitud variable		
Campo de origen:	Pr_CdPersonal		
ColumnHidden:	Falso		
ColumnOrder:	Predeterminado		
ColumnWidth:	Predeterminado		
DisplayControl:	Cuadro de texto		
Orden de combinación:	Español		
Posición ordinal:	16		
Required:	Falso		
Tabla de origen:	tmp9TM6_TablaMaestra		
Dr_IdContrato		Texto	50
AllowZeroLength:	Falso		
Atributos:	Longitud variable		

Cogest.mdb (c) EPA
 Tabla: tmp9TM6_TablaMaestra

noviembre de 2000
 Página: 434

Campo de origen:	Dr_IdContrato		
ColumnHidden:	Falso		
ColumnOrder:	Predeterminado		
ColumnWidth:	Predeterminado		
DisplayControl:	Cuadro de texto		
Orden de combinación:	Español		
Posición ordinal:	17		
Required:	Falso		
Tabla de origen:	tmp9TM6_TablaMaestra		
Ct_CdContrato		Texto	50
AllowZeroLength:	Falso		
Atributos:	Longitud variable		
Campo de origen:	Ct_CdContrato		
ColumnHidden:	Falso		
ColumnOrder:	Predeterminado		
ColumnWidth:	Predeterminado		
DisplayControl:	Cuadro de texto		
Orden de combinación:	Español		
Posición ordinal:	18		
Required:	Falso		
Tabla de origen:	tmp9TM6_TablaMaestra		
Es_IdJefeTerritorial		Texto	50
AllowZeroLength:	Falso		
Atributos:	Longitud variable		
Campo de origen:	Es_IdJefeTerritorial		
ColumnHidden:	Falso		
ColumnOrder:	Predeterminado		
ColumnWidth:	Predeterminado		
DisplayControl:	Cuadro de texto		
Orden de combinación:	Español		
Posición ordinal:	19		
Required:	Falso		
Tabla de origen:	tmp9TM6_TablaMaestra		
Pr_CdJefeTerritorial		Texto	50
AllowZeroLength:	Falso		
Atributos:	Longitud variable		
Campo de origen:	Pr_CdJefeTerritorial		
ColumnHidden:	Falso		
ColumnOrder:	Predeterminado		
ColumnWidth:	Predeterminado		
DisplayControl:	Cuadro de texto		
Orden de combinación:	Español		
Posición ordinal:	20		
Required:	Falso		
Tabla de origen:	tmp9TM6_TablaMaestra		
Es_IdJefeFuncional		Texto	5
AllowZeroLength:	Falso		
Atributos:	Longitud variable		
Campo de origen:	Es_IdJefeFuncional		
ColumnHidden:	Falso		
ColumnOrder:	Predeterminado		
ColumnWidth:	Predeterminado		
DisplayControl:	Cuadro de texto		
Orden de combinación:	Español		
Posición ordinal:	21		

Cogest.mdb (c) EPA
 Tabla: tmp9TM6_TablaMaestra

noviembre de 2000
 Página: 435

	Required:	Falso	
	Tabla de origen:	tmp9TM6_TablaMaestra	
Pr_CdJefeFuncional			Texto 5
	AllowZeroLength:	Falso	
	Atributos:	Longitud variable	
	Campo de origen:	Pr_CdJefeFuncional	
	ColumnHidden:	Falso	
	ColumnOrder:	Predeterminado	
	ColumnWidth:	Predeterminado	
	DisplayControl:	Cuadro de texto	
	Orden de combinación:	Español	
	Posición ordinal:	22	
	Required:	Falso	
	Tabla de origen:	tmp9TM6_TablaMaestra	
Es_IdJefeDepartamental			Texto 5
	AllowZeroLength:	Falso	
	Atributos:	Longitud variable	
	Campo de origen:	Es_IdJefeDepartamental	
	ColumnHidden:	Falso	
	ColumnOrder:	Predeterminado	
	ColumnWidth:	Predeterminado	
	DisplayControl:	Cuadro de texto	
	Orden de combinación:	Español	
	Posición ordinal:	23	
	Required:	Falso	
	Tabla de origen:	tmp9TM6_TablaMaestra	
Pr_CdJefeDepartamental			Texto 5
	AllowZeroLength:	Falso	
	Atributos:	Longitud variable	
	Campo de origen:	Pr_CdJefeDepartamental	
	ColumnHidden:	Falso	
	ColumnOrder:	Predeterminado	
	ColumnWidth:	Predeterminado	
	DisplayControl:	Cuadro de texto	
	Orden de combinación:	Español	
	Posición ordinal:	24	
	Required:	Falso	
	Tabla de origen:	tmp9TM6_TablaMaestra	
Es_IdJefeOperacional			Texto 50
	AllowZeroLength:	Falso	
	Atributos:	Longitud variable	
	Campo de origen:	Es_IdJefeOperacional	
	ColumnHidden:	Falso	
	ColumnOrder:	Predeterminado	
	ColumnWidth:	Predeterminado	
	DisplayControl:	Cuadro de texto	
	Orden de combinación:	Español	
	Posición ordinal:	25	
	Required:	Falso	
	Tabla de origen:	tmp9TM6_TablaMaestra	
Pr_CdJefeOperacional			Texto 50
	AllowZeroLength:	Falso	
	Atributos:	Longitud variable	
	Campo de origen:	Pr_CdJefeOperacional	

Cogest.mdb (c) EPA
 Tabla: tmp9TM6_TablaMaestra

noviembre de 2000
 Página: 436

ColumnHidden:	Falso		
ColumnOrder:	Predeterminado		
ColumnWidth:	Predeterminado		
DisplayControl:	Cuadro de texto		
Orden de combinación:	Español		
Posición ordinal:	26		
Required:	Falso		
Tabla de origen:	tmp9TM6_TablaMaestra		
Pr_IdOperativo		Texto	50
AllowZeroLength:	Falso		
Atributos:	Longitud variable		
Campo de origen:	Pr_IdOperativo		
ColumnHidden:	Falso		
ColumnOrder:	Predeterminado		
ColumnWidth:	Predeterminado		
DisplayControl:	Cuadro de texto		
Orden de combinación:	Español		
Posición ordinal:	27		
Required:	Falso		
Tabla de origen:	tmp9TM6_TablaMaestra		
Es_CdOperativa		Texto	5
AllowZeroLength:	Falso		
Atributos:	Longitud variable		
Campo de origen:	Es_CdOperativa		
ColumnHidden:	Falso		
ColumnOrder:	Predeterminado		
ColumnWidth:	Predeterminado		
DisplayControl:	Cuadro de texto		
Orden de combinación:	Español		
Posición ordinal:	28		
Required:	Falso		
Tabla de origen:	tmp9TM6_TablaMaestra		
Pr_IdJornada		Texto	50
AllowZeroLength:	Falso		
Atributos:	Longitud variable		
Campo de origen:	Pr_IdJornada		
ColumnHidden:	Falso		
ColumnOrder:	Predeterminado		
ColumnWidth:	Predeterminado		
DisplayControl:	Cuadro de texto		
Orden de combinación:	Español		
Posición ordinal:	29		
Required:	Falso		
Tabla de origen:	tmp9TM6_TablaMaestra		
Jr_CdJornada		Texto	50
AllowZeroLength:	Falso		
Atributos:	Longitud variable		
Campo de origen:	Jr_CdJornada		
ColumnHidden:	Falso		
ColumnOrder:	Predeterminado		
ColumnWidth:	Predeterminado		
DisplayControl:	Cuadro de texto		
Orden de combinación:	Español		
Posición ordinal:	30		
Required:	Falso		

Cogest.mdb (c) EPA
 Tabla: tmp9TM6_TablaMaestra

noviembre de 2000
 Página: 437

Tabla de origen:	tmp9TM6_TablaMaestra		
Pr_IdPuesto		Texto	5
AllowZeroLength:	Falso		
Atributos:	Longitud variable		
Campo de origen:	Pr_IdPuesto		
ColumnHidden:	Falso		
ColumnOrder:	Predeterminado		
ColumnWidth:	Predeterminado		
DisplayControl:	Cuadro de texto		
Orden de combinación:	Español		
Posición ordinal:	31		
Required:	Falso		
Tabla de origen:	tmp9TM6_TablaMaestra		
Ps_CdPuesto		Texto	50
AllowZeroLength:	Falso		
Atributos:	Longitud variable		
Campo de origen:	Ps_CdPuesto		
ColumnHidden:	Falso		
ColumnOrder:	Predeterminado		
ColumnWidth:	Predeterminado		
DisplayControl:	Cuadro de texto		
Orden de combinación:	Español		
Posición ordinal:	32		
Required:	Falso		
Tabla de origen:	tmp9TM6_TablaMaestra		
Pr_IdCualificación		Texto	5
AllowZeroLength:	Falso		
Atributos:	Longitud variable		
Campo de origen:	Pr_IdCualificación		
ColumnHidden:	Falso		
ColumnOrder:	Predeterminado		
ColumnWidth:	Predeterminado		
DisplayControl:	Cuadro de texto		
Orden de combinación:	Español		
Posición ordinal:	33		
Required:	Falso		
Tabla de origen:	tmp9TM6_TablaMaestra		
Cl_CdCualificación		Texto	5
AllowZeroLength:	Falso		
Atributos:	Longitud variable		
Campo de origen:	Cl_CdCualificación		
ColumnHidden:	Falso		
ColumnOrder:	Predeterminado		
ColumnWidth:	Predeterminado		
DisplayControl:	Cuadro de texto		
Orden de combinación:	Español		
Posición ordinal:	34		
Required:	Falso		
Tabla de origen:	tmp9TM6_TablaMaestra		
Pr_IdCategoría		Texto	5
AllowZeroLength:	Falso		
Atributos:	Longitud variable		
Campo de origen:	Pr_IdCategoría		
ColumnHidden:	Falso		

Cogest.mdb (c) EPA
 Tabla: tmp9TM6_TablaMaestra

noviembre de 2000
 Página: 438

ColumnOrder:	Predeterminado		
ColumnWidth:	Predeterminado		
DisplayControl:	Cuadro de texto		
Orden de combinación:	Español		
Posición ordinal:	35		
Required:	Falso		
Tabla de origen:	tmp9TM6_TablaMaestra		
Cg_CdCategoría		Texto	5
AllowZeroLength:	Falso		
Atributos:	Longitud variable		
Campo de origen:	Cg_CdCategoría		
ColumnHidden:	Falso		
ColumnOrder:	Predeterminado		
ColumnWidth:	Predeterminado		
DisplayControl:	Cuadro de texto		
Orden de combinación:	Español		
Posición ordinal:	36		
Required:	Falso		
Tabla de origen:	tmp9TM6_TablaMaestra		
Pr_IdRelación		Texto	50
AllowZeroLength:	Falso		
Atributos:	Longitud variable		
Campo de origen:	Pr_IdRelación		
ColumnHidden:	Falso		
ColumnOrder:	Predeterminado		
ColumnWidth:	Predeterminado		
DisplayControl:	Cuadro de texto		
Orden de combinación:	Español		
Posición ordinal:	37		
Required:	Falso		
Tabla de origen:	tmp9TM6_TablaMaestra		
RI_CdRelación		Texto	5
AllowZeroLength:	Falso		
Atributos:	Longitud variable		
Campo de origen:	RI_CdRelación		
ColumnHidden:	Falso		
ColumnOrder:	Predeterminado		
ColumnWidth:	Predeterminado		
DisplayControl:	Cuadro de texto		
Orden de combinación:	Español		
Posición ordinal:	38		
Required:	Falso		
Tabla de origen:	tmp9TM6_TablaMaestra		
Ac_IdSubComplementaria		Texto	50
AllowZeroLength:	Falso		
Atributos:	Longitud variable		
Campo de origen:	Ac_IdSubComplementaria		
ColumnHidden:	Falso		
ColumnOrder:	Predeterminado		
ColumnWidth:	Predeterminado		
DisplayControl:	Cuadro de texto		
Orden de combinación:	Español		
Posición ordinal:	39		
Required:	Falso		
Tabla de origen:	tmp9TM6_TablaMaestra		

Cogest.mdb (c) EPA
 Tabla: tmp9TM6_TablaMaestra

noviembre de 2000
 Página: 439

SC_CdSubComplementaria	Texto	5
AllowZeroLength:	Falso	
Atributos:	Longitud variable	
Campo de origen:	SC_CdSubComplementaria	
ColumnHidden:	Falso	
ColumnOrder:	Predeterminado	
ColumnWidth:	Predeterminado	
DisplayControl:	Cuadro de texto	
Orden de combinación:	Español	
Posición ordinal:	40	
Required:	Falso	
Tabla de origen:	tmp9TM6_TablaMaestra	
Ac_IdSubBásica	Texto	50
AllowZeroLength:	Falso	
Atributos:	Longitud variable	
Campo de origen:	Ac_IdSubBásica	
ColumnHidden:	Falso	
ColumnOrder:	Predeterminado	
ColumnWidth:	Predeterminado	
DisplayControl:	Cuadro de texto	
Orden de combinación:	Español	
Posición ordinal:	41	
Required:	Falso	
Tabla de origen:	tmp9TM6_TablaMaestra	
SB_CdSubBásica	Texto	50
AllowZeroLength:	Falso	
Atributos:	Longitud variable	
Campo de origen:	SB_CdSubBásica	
ColumnHidden:	Falso	
ColumnOrder:	Predeterminado	
ColumnWidth:	Predeterminado	
DisplayControl:	Cuadro de texto	
Orden de combinación:	Español	
Posición ordinal:	42	
Required:	Falso	
Tabla de origen:	tmp9TM6_TablaMaestra	
Ct_IdAdjudicaciones	Texto	50
AllowZeroLength:	Falso	
Atributos:	Longitud variable	
Campo de origen:	Ct_IdAdjudicaciones	
ColumnHidden:	Falso	
ColumnOrder:	Predeterminado	
ColumnWidth:	Predeterminado	
DisplayControl:	Cuadro de texto	
Orden de combinación:	Español	
Posición ordinal:	43	
Required:	Falso	
Tabla de origen:	tmp9TM6_TablaMaestra	
Ad_CdAdjudicaciones	Texto	50
AllowZeroLength:	Falso	
Atributos:	Longitud variable	
Campo de origen:	Ad_CdAdjudicaciones	
ColumnHidden:	Falso	
ColumnOrder:	Predeterminado	
ColumnWidth:	Predeterminado	

Cogest.mdb (c) EPA
 Tabla: tmp9TM6_TablaMaestra

noviembre de 2000
 Página: 440

DisplayControl:	Cuadro de texto		
Orden de combinación:	Español		
Posición ordinal:	44		
Required:	Falso		
Tabla de origen:	tmp9TM6_TablaMaestra		
Ct_IdProyecto		Texto	50
AllowZeroLength:	Falso		
Atributos:	Longitud variable		
Campo de origen:	Ct_IdProyecto		
ColumnHidden:	Falso		
ColumnOrder:	Predeterminado		
ColumnWidth:	Predeterminado		
DisplayControl:	Cuadro de texto		
Orden de combinación:	Español		
Posición ordinal:	45		
Required:	Falso		
Tabla de origen:	tmp9TM6_TablaMaestra		
Pr_CdProyecto		Texto	4
AllowZeroLength:	Falso		
Atributos:	Longitud variable		
Campo de origen:	Pr_CdProyecto		
ColumnHidden:	Falso		
ColumnOrder:	Predeterminado		
ColumnWidth:	Predeterminado		
DisplayControl:	Cuadro de texto		
Orden de combinación:	Español		
Posición ordinal:	46		
Required:	Falso		
Tabla de origen:	tmp9TM6_TablaMaestra		
Ct_IdObjeto		Texto	50
AllowZeroLength:	Falso		
Atributos:	Longitud variable		
Campo de origen:	Ct_IdObjeto		
ColumnHidden:	Falso		
ColumnOrder:	Predeterminado		
ColumnWidth:	Predeterminado		
DisplayControl:	Cuadro de texto		
Orden de combinación:	Español		
Posición ordinal:	47		
Required:	Falso		
Tabla de origen:	tmp9TM6_TablaMaestra		
Ob_CdObjeto		Texto	50
AllowZeroLength:	Falso		
Atributos:	Longitud variable		
Campo de origen:	Ob_CdObjeto		
ColumnHidden:	Falso		
ColumnOrder:	Predeterminado		
ColumnWidth:	Predeterminado		
DisplayControl:	Cuadro de texto		
Orden de combinación:	Español		
Posición ordinal:	48		
Required:	Falso		
Tabla de origen:	tmp9TM6_TablaMaestra		
Ct_IdFuncional		Texto	5

Cogest.mdb (c) EPA
 Tabla: tmp9TM6_TablaMaestra

noviembre de 2000
 Página: 441

AllowZeroLength:	Falso		
Atributos:	Longitud variable		
Campo de origen:	Ct_IdFuncional		
ColumnHidden:	Falso		
ColumnOrder:	Predeterminado		
ColumnWidth:	Predeterminado		
DisplayControl:	Cuadro de texto		
Orden de combinación:	Español		
Posición ordinal:	49		
Required:	Falso		
Tabla de origen:	tmp9TM6_TablaMaestra		
Es_CdFuncional		Texto	5
AllowZeroLength:	Falso		
Atributos:	Longitud variable		
Campo de origen:	Es_CdFuncional		
ColumnHidden:	Falso		
ColumnOrder:	Predeterminado		
ColumnWidth:	Predeterminado		
DisplayControl:	Cuadro de texto		
Orden de combinación:	Español		
Posición ordinal:	50		
Required:	Falso		
Tabla de origen:	tmp9TM6_TablaMaestra		
Ct_IdSubContrato		Texto	50
AllowZeroLength:	Falso		
Atributos:	Longitud variable		
Campo de origen:	Ct_IdSubContrato		
ColumnHidden:	Falso		
ColumnOrder:	Predeterminado		
ColumnWidth:	Predeterminado		
DisplayControl:	Cuadro de texto		
Orden de combinación:	Español		
Posición ordinal:	51		
Required:	Falso		
Tabla de origen:	tmp9TM6_TablaMaestra		
SC_CdSubContrato		Texto	50
AllowZeroLength:	Falso		
Atributos:	Longitud variable		
Campo de origen:	SC_CdSubContrato		
ColumnHidden:	Falso		
ColumnOrder:	Predeterminado		
ColumnWidth:	Predeterminado		
DisplayControl:	Cuadro de texto		
Orden de combinación:	Español		
Posición ordinal:	52		
Required:	Falso		
Tabla de origen:	tmp9TM6_TablaMaestra		
Ct_IdTerceros		Texto	50
AllowZeroLength:	Falso		
Atributos:	Longitud variable		
Campo de origen:	Ct_IdTerceros		
ColumnHidden:	Falso		
ColumnOrder:	Predeterminado		
ColumnWidth:	Predeterminado		
DisplayControl:	Cuadro de texto		

Cogest.mdb (c) EPA
 Tabla: tmp9TM6_TablaMaestra

noviembre de 2000
 Página: 442

Orden de combinación:	Español		
Posición ordinal:	53		
Required:	Falso		
Tabla de origen:	tmp9TM6_TablaMaestra		
Tr_CdTerceros		Texto	50
AllowZeroLength:	Falso		
Atributos:	Longitud variable		
Campo de origen:	Tr_CdTerceros		
ColumnHidden:	Falso		
ColumnOrder:	Predeterminado		
ColumnWidth:	Predeterminado		
DisplayControl:	Cuadro de texto		
Orden de combinación:	Español		
Posición ordinal:	54		
Required:	Falso		
Tabla de origen:	tmp9TM6_TablaMaestra		
Tr_IdTipoTercero		Texto	6
AllowZeroLength:	Falso		
Atributos:	Longitud variable		
Campo de origen:	Tr_IdTipoTercero		
ColumnHidden:	Falso		
ColumnOrder:	Predeterminado		
ColumnWidth:	Predeterminado		
DisplayControl:	Cuadro de texto		
Orden de combinación:	Español		
Posición ordinal:	55		
Required:	Falso		
Tabla de origen:	tmp9TM6_TablaMaestra		
Tp_CdTipoTercero		Texto	6
AllowZeroLength:	Falso		
Atributos:	Longitud variable		
Campo de origen:	Tp_CdTipoTercero		
ColumnHidden:	Falso		
ColumnOrder:	Predeterminado		
ColumnWidth:	Predeterminado		
DisplayControl:	Cuadro de texto		
Orden de combinación:	Español		
Posición ordinal:	56		
Required:	Falso		
Tabla de origen:	tmp9TM6_TablaMaestra		
Tr_IdNaturaleza		Texto	50
AllowZeroLength:	Falso		
Atributos:	Longitud variable		
Campo de origen:	Tr_IdNaturaleza		
ColumnHidden:	Falso		
ColumnOrder:	Predeterminado		
ColumnWidth:	Predeterminado		
DisplayControl:	Cuadro de texto		
Orden de combinación:	Español		
Posición ordinal:	57		
Required:	Falso		
Tabla de origen:	tmp9TM6_TablaMaestra		
Nt_CdTerceroNaturaleza		Texto	5
AllowZeroLength:	Falso		

Cogest.mdb (c) EPA
 Tabla: tmp9TM6_TablaMaestra

noviembre de 2000
 Página: 443

Atributos:	Longitud variable		
Campo de origen:	Nt_CdTerceroNaturaleza		
ColumnHidden:	Falso		
ColumnOrder:	Predeterminado		
ColumnWidth:	Predeterminado		
DisplayControl:	Cuadro de texto		
Orden de combinación:	Español		
Posición ordinal:	58		
Required:	Falso		
Tabla de origen:	tmp9TM6_TablaMaestra		
Ct_IdUniónEmpresas		Texto	50
AllowZeroLength:	Falso		
Atributos:	Longitud variable		
Campo de origen:	Ct_IdUniónEmpresas		
ColumnHidden:	Falso		
ColumnOrder:	Predeterminado		
ColumnWidth:	Predeterminado		
DisplayControl:	Cuadro de texto		
Orden de combinación:	Español		
Posición ordinal:	59		
Required:	Falso		
Tabla de origen:	tmp9TM6_TablaMaestra		
UE_CdUniónEmpresas		Texto	50
AllowZeroLength:	Falso		
Atributos:	Longitud variable		
Campo de origen:	UE_CdUniónEmpresas		
ColumnHidden:	Falso		
ColumnOrder:	Predeterminado		
ColumnWidth:	Predeterminado		
DisplayControl:	Cuadro de texto		
Orden de combinación:	Español		
Posición ordinal:	60		
Required:	Falso		
Tabla de origen:	tmp9TM6_TablaMaestra		
Ad_IdFormaCobro		Texto	50
AllowZeroLength:	Falso		
Atributos:	Longitud variable		
Campo de origen:	Ad_IdFormaCobro		
ColumnHidden:	Falso		
ColumnOrder:	Predeterminado		
ColumnWidth:	Predeterminado		
DisplayControl:	Cuadro de texto		
Orden de combinación:	Español		
Posición ordinal:	61		
Required:	Falso		
Tabla de origen:	tmp9TM6_TablaMaestra		
FC_CdFormaCobro		Texto	50
AllowZeroLength:	Falso		
Atributos:	Longitud variable		
Campo de origen:	FC_CdFormaCobro		
ColumnHidden:	Falso		
ColumnOrder:	Predeterminado		
ColumnWidth:	Predeterminado		
DisplayControl:	Cuadro de texto		
Orden de combinación:	Español		

Cogest.mdb (c) EPA
 Tabla: tmp9TM6_TablaMaestra

noviembre de 2000
 Página: 444

Posición ordinal:	62		
Required:	Falso		
Tabla de origen:	tmp9TM6_TablaMaestra		
Ad_IdPlicas		Texto	50
AllowZeroLength:	Falso		
Atributos:	Longitud variable		
Campo de origen:	Ad_IdPlicas		
ColumnHidden:	Falso		
ColumnOrder:	Predeterminado		
ColumnWidth:	Predeterminado		
DisplayControl:	Cuadro de texto		
Orden de combinación:	Español		
Posición ordinal:	63		
Required:	Falso		
Tabla de origen:	tmp9TM6_TablaMaestra		
PI_CdPlicas		Texto	50
AllowZeroLength:	Falso		
Atributos:	Longitud variable		
Campo de origen:	PI_CdPlicas		
ColumnHidden:	Falso		
ColumnOrder:	Predeterminado		
ColumnWidth:	Predeterminado		
DisplayControl:	Cuadro de texto		
Orden de combinación:	Español		
Posición ordinal:	64		
Required:	Falso		
Tabla de origen:	tmp9TM6_TablaMaestra		
Ad_IdAval		Texto	50
AllowZeroLength:	Falso		
Atributos:	Longitud variable		
Campo de origen:	Ad_IdAval		
ColumnHidden:	Falso		
ColumnOrder:	Predeterminado		
ColumnWidth:	Predeterminado		
DisplayControl:	Cuadro de texto		
Orden de combinación:	Español		
Posición ordinal:	65		
Required:	Falso		
Tabla de origen:	tmp9TM6_TablaMaestra		
Av_CdAval		Texto	50
AllowZeroLength:	Falso		
Atributos:	Longitud variable		
Campo de origen:	Av_CdAval		
ColumnHidden:	Falso		
ColumnOrder:	Predeterminado		
ColumnWidth:	Predeterminado		
DisplayControl:	Cuadro de texto		
Orden de combinación:	Español		
Posición ordinal:	66		
Required:	Falso		
Tabla de origen:	tmp9TM6_TablaMaestra		
Av_IdClaseAval		Texto	50
AllowZeroLength:	Falso		
Atributos:	Longitud variable		

Cogest.mdb (c) EPA
 Tabla: tmp9TM6_TablaMaestra

noviembre de 2000
 Página: 445

Campo de origen: ColumnHidden: ColumnOrder: ColumnWidth: DisplayControl: Orden de combinación: Posición ordinal: Required: Tabla de origen:	Av_IdClaseAval Falso Predeterminado Predeterminado Cuadro de texto Español 67 Falso tmp9TM6_TablaMaestra		
CA_CdClaseAvaless AllowZeroLength: Atributos: Campo de origen: ColumnHidden: ColumnOrder: ColumnWidth: DisplayControl: Orden de combinación: Posición ordinal: Required: Tabla de origen:	Falso Longitud variable CA_CdClaseAvaless Falso Predeterminado Predeterminado Cuadro de texto Español 68 Falso tmp9TM6_TablaMaestra	Texto	50
PI_IdOfertas AllowZeroLength: Atributos: Campo de origen: ColumnHidden: ColumnOrder: ColumnWidth: DisplayControl: Orden de combinación: Posición ordinal: Required: Tabla de origen:	Falso Longitud variable PI_IdOfertas Falso Predeterminado Predeterminado Cuadro de texto Español 69 Falso tmp9TM6_TablaMaestra	Texto	50
Of_CdOfertas AllowZeroLength: Atributos: Campo de origen: ColumnHidden: ColumnOrder: ColumnWidth: DisplayControl: Orden de combinación: Posición ordinal: Required: Tabla de origen:	Falso Longitud variable Of_CdOfertas Falso Predeterminado Predeterminado Cuadro de texto Español 70 Falso tmp9TM6_TablaMaestra	Texto	50
Of_IdDemanda AllowZeroLength: Atributos: Campo de origen: ColumnHidden: ColumnOrder: ColumnWidth: DisplayControl: Orden de combinación: Posición ordinal:	Falso Longitud variable Of_IdDemanda Falso Predeterminado Predeterminado Cuadro de texto Español 71	Texto	50

Cogest.mdb (c) EPA
 Tabla: tmp9TM6_TablaMaestra

noviembre de 2000
 Página: 446

Required:	Falso		
Tabla de origen:	tmp9TM6_TablaMaestra		
Dm_CdDemanda		Texto	50
AllowZeroLength:	Falso		
Atributos:	Longitud variable		
Campo de origen:	Dm_CdDemanda		
ColumnHidden:	Falso		
ColumnOrder:	Predeterminado		
ColumnWidth:	Predeterminado		
DisplayControl:	Cuadro de texto		
Orden de combinación:	Español		
Posición ordinal:	72		
Required:	Falso		
Tabla de origen:	tmp9TM6_TablaMaestra		

Permisos de usuario

admin

Permisos de grupo

Admins
 Users

Propiedades

ActivarOrden:	Verdadero	Bloqueos del registro:	Sin bloquear
Def. actualizable:	Verdadero	Fecha de creación:	21/9/00 23.38.45
MaxRecords:	0	ODBCTimeout:	60
Registros afectados:	0	ReturnsRecords:	Verdadero
TipoRecordset:	Todos los registros	Type:	Selección
Última actualización:	10/11/00 21.35.17		

SQL

```
SELECT t174111Of_Ofertas.Of_CdOfertas, qft174111Dm_FrmDemandas.Dm_Alias,
qft174111Dm_FrmDemandas.Dm_Expediente
FROM t174111Of_Ofertas INNER JOIN qft174111Dm_FrmDemandas ON
t174111Of_Ofertas.Of_IdDemanda = qft174111Dm_FrmDemandas.Dm_CdDemanda
WHERE (((qft174111Dm_FrmDemandas.Dm_Alias) Is Not Null) AND
((qft174111Dm_FrmDemandas.Dm_Presenta)=Yes) AND
((qft174111Dm_FrmDemandas.Dm_FechaPlicas)>Date()-45 And
(qft174111Dm_FrmDemandas.Dm_FechaPlicas)<Date()+1))
ORDER BY qft174111Dm_FrmDemandas.Dm_Alias;
```

Columnas

Nombre	Tipo	Tamaño
Of_CdOfertas	Número (largo)	4
AllowZeroLength:	Falso	
Atributos:	Tamaño fijo; Actualizable	
Campo de origen:	Of_CdOfertas	
ColumnHidden:	Falso	
ColumnOrder:	Predeterminado	
ColumnWidth:	Predeterminado	
DisplayControl:	Cuadro de texto	
Lugares decimales:	Automático	
Orden de combinación:	Español	
Posición ordinal:	0	
Required:	Falso	
Tabla de origen:	t174111Of_Ofertas	
Valor predeterminado:	0	
Dm_Alias	Texto	50
AllowZeroLength:	Falso	
Atributos:	Longitud variable ; Actualizable	
Campo de origen:	Dm_Alias	
ColumnHidden:	Falso	
ColumnOrder:	Predeterminado	
ColumnWidth:	5496	
Descripción:	Nuevo. Localidad&Objeto (dos palabras separadas por guión largo)	
DisplayControl:	Cuadro de texto	
Orden de combinación:	Español	
Posición ordinal:	1	
Required:	Falso	
Tabla de origen:	t174111Dm_Demandas	
Dm_Expediente	Texto	60
AllowZeroLength:	Falso	
Atributos:	Longitud variable ; Actualizable	
Campo de origen:	Dm_Expediente	

Cogest.mdb (c) EPA
 Consulta: qcct174111Dm_FiltroFrmPlicas

noviembre de 2000
 Página: 448

ColumnHidden: Falso
 ColumnOrder: 13
 ColumnWidth: 2112
 Descripción: Numero_Exp
 DisplayControl: Cuadro de texto
 Orden de combinación: Español
 Posición ordinal: 2
 Required: Falso
 Tabla de origen: t174111Dm_Demandas

Índices de tabla

Nombre	Número de
PrimaryKey	1
Agrupado:	Falso
Cuenta distinta:	132
Extranjero:	Falso
Ignorar Nulos:	Falso
Nombre:	PrimaryKey
Principal:	Verdadero
Required:	Verdadero
Única:	Verdadero
Campos:	Of_IdDemanda, Ascendente
Dm_CdgAd	1
Agrupado:	Falso
Cuenta distinta:	0
Extranjero:	Falso
Ignorar Nulos:	Falso
Nombre:	Dm_CdgAd
Principal:	Falso
Required:	Falso
Única:	Falso
Campos:	Dm_CdgAd, Ascendente
Dm_FechaLimite	1
Agrupado:	Falso
Cuenta distinta:	2
Extranjero:	Falso
Ignorar Nulos:	Falso
Nombre:	Dm_FechaLimite
Principal:	Falso
Required:	Falso
Única:	Falso
Campos:	Dm_FechaLimite, Ascendente
Dm_Provincia	1
Agrupado:	Falso
Cuenta distinta:	9
Extranjero:	Falso
Ignorar Nulos:	Falso
Nombre:	Dm_Provincia
Principal:	Falso
Required:	Falso
Única:	Falso
Campos:	Dm_Provincia, Ascendente
Dm_Valida	1

Cogest.mdb (c) EPA
 Consulta: qcct174111Dm_FiltroFrmPlicas

noviembre de 2000
 Página: 449

	Agrupado:	Falso
	Cuenta distinta:	2
	Extranjero:	Falso
	Ignorar Nulos:	Falso
	Nombre:	Dm_Valida
	Principal:	Falso
	Required:	Falso
	Única:	Falso
	Campos:	Dm_Valida, Ascendente
PrimaryKey		2
	Agrupado:	Falso
	Cuenta distinta:	244
	Extranjero:	Falso
	Ignorar Nulos:	Falso
	Nombre:	PrimaryKey
	Principal:	Verdadero
	Required:	Verdadero
	Única:	Verdadero
	Campos:	Dm_FechaImputación, Ascendente Dm_Denominación, Ascendente

Permisos de usuario

admin

Permisos de grupo

Admins
 Users

Propiedades

ActivarOrden:	Falso	Bloqueos del registro:	Sin bloquear
Def. actualizable:	Verdadero	Descripción:	Constituye la selección previa de los registros del diario que se someten a cálculos posteriores.
Fecha de creación:	18/9/00 20.10.29	MaxRecords:	0
ODBCTimeout:	60	Registros afectados:	0
ReturnsRecords:	Verdadero	TipoRecordset:	Todos los registros
Type:	Selección	Última actualización:	11/4/00 10.12.50

SQL

```
SELECT t10Dr_Diario.Dr_AUT, t10Dr_Diario.Dr_IdOperador, t10Dr_Diario.Dr_Input,
t10Dr_Diario.Dr_Justificante, t10Dr_Diario.Dr_Fecha, t10Dr_Diario.Dr_IdModalidad,
t10Dr_Diario.Dr_IdDocumento, t10Dr_Diario.Dr_IdConcepto, t10Dr_Diario.Dr_IdContrato,
t10Dr_Diario.Dr_IdActividad, t10Dr_Diario.Dr_IdPersonal, t10Dr_Diario.Dr_IdTerceros,
t10Dr_Diario.Dr_IdTerritorial, t10Dr_Diario.Dr_HrMes, t10Dr_Diario.Dr_HrDía, t10Dr_Diario.Dr_Km,
t10Dr_Diario.Dr_Desplazamientos, t10Dr_Diario.Dr_Restaurantes, t10Dr_Diario.Dr_OtrosSuplidos,
t10Dr_Diario.Dr_Honorarios, t10Dr_Diario.Dr_Suministros, t10Dr_Diario.Dr_Facturación,
t10Dr_Diario.Dr_Ejemplares, t10Dr_Diario.Dr_FotocBN, t10Dr_Diario.Dr_FotocCL,
t10Dr_Diario.Dr_Fotografías, t10Dr_Diario.Dr_Carpesanos, t10Dr_Diario.Dr_Cartulinas,
t10Dr_Diario.Dr_Planos, t10Dr_Diario.Dr_Tapas, t10Dr_Diario.Dr_Zip, t10Dr_Diario.Dr_Cdrom,
t10Dr_Diario.Dr_Encuadernación, t10Dr_Diario.Dr_Validación, t10Dr_Diario.Dr_Convalidación,
t10Dr_Diario.Dr_Supervisión, t10Dr_Diario.Dr_Revisión, t10Dr_Diario.Dr_Rechazado,
t10Dr_Diario.Dr_Anulado, t10Dr_Diario.Dr_AsigReg, t10Dr_Diario.Dr_Notas
FROM t10Dr_Diario;
```

Columnas

Nombre	Tipo	Tamaño
Dr_AUT	Número (largo)	4
AllowZeroLength: Falso Atributos: Tamaño fijo; Autoincremento; Actualizable Campo de origen: Dr_AUT ColumnHidden: Falso ColumnOrder: Predeterminado ColumnWidth: Predeterminado Orden de combinación: Español Posición ordinal: 0 Required: Falso Tabla de origen: t10Dr_Diario		
Dr_IdOperador	Texto	5
AllowZeroLength: Falso Atributos: Longitud variable ; Actualizable Campo de origen: Dr_IdOperador ColumnHidden: Falso ColumnOrder: Predeterminado ColumnWidth: Predeterminado DisplayControl: Cuadro de texto Orden de combinación: Español Posición ordinal: 1 Required: Verdadero Tabla de origen: t10Dr_Diario Valor predeterminado: "Op000"		
Dr_Input	Fecha/Hora	8
AllowZeroLength: Falso		

Atributos:	Tamaño fijo; Actualizable		
Campo de origen:	Dr_Imput		
ColumnHidden:	Falso		
ColumnOrder:	Predeterminado		
ColumnWidth:	1455		
Formato:	Fecha corta		
Orden de combinación:	Español		
Posición ordinal:	2		
Required:	Falso		
Tabla de origen:	t10Dr_Diario		
Dr_Justificante		Texto	50
AllowZeroLength:	Falso		
Atributos:	Longitud variable ; Actualizable		
Campo de origen:	Dr_Justificante		
ColumnHidden:	Falso		
ColumnOrder:	Predeterminado		
ColumnWidth:	2556		
Descripción:	Número del justificante		
DisplayControl:	Cuadro de texto		
Orden de combinación:	Español		
Posición ordinal:	3		
Required:	Verdadero		
Tabla de origen:	t10Dr_Diario		
Valor predeterminado:	"Diario costes"		
Dr_Fecha		Fecha/Hora	8
AllowZeroLength:	Falso		
Atributos:	Tamaño fijo; Actualizable		
Campo de origen:	Dr_Fecha		
ColumnHidden:	Falso		
ColumnOrder:	Predeterminado		
ColumnWidth:	1417		
Formato:	Fecha corta		
Orden de combinación:	Español		
Posición ordinal:	4		
Required:	Verdadero		
Tabla de origen:	t10Dr_Diario		
Valor predeterminado:	Date()		
Dr_IdModalidad		Texto	50
AllowZeroLength:	Falso		
Atributos:	Longitud variable ; Actualizable		
Campo de origen:	Dr_IdModalidad		
ColumnHidden:	Falso		
ColumnOrder:	Predeterminado		
ColumnWidth:	Predeterminado		
DisplayControl:	Cuadro de texto		
Orden de combinación:	Español		
Posición ordinal:	5		
Required:	Falso		
Tabla de origen:	t10Dr_Diario		
Dr_IdDocumento		Texto	50
AllowZeroLength:	Falso		
Atributos:	Longitud variable ; Actualizable		
Campo de origen:	Dr_IdDocumento		
ColumnHidden:	Falso		
ColumnOrder:	Predeterminado		

ColumnWidth:	2004		
Descripción:	Tipo de justificante		
DisplayControl:	Cuadro de texto		
Orden de combinación:	Español		
Posición ordinal:	6		
Required:	Verdadero		
Tabla de origen:	t10Dr_Diario		
Valor predeterminado:	"TJ001"		
Dr_IdConcepto		Texto	50
AllowZeroLength:	Falso		
Atributos:	Longitud variable ; Actualizable		
Campo de origen:	Dr_IdConcepto		
ColumnHidden:	Falso		
ColumnOrder:	Predeterminado		
ColumnWidth:	1644		
Descripción:	Código de concepto del registro.		
DisplayControl:	Cuadro de texto		
Orden de combinación:	Español		
Posición ordinal:	7		
Required:	Falso		
Tabla de origen:	t10Dr_Diario		
Dr_IdContrato		Texto	50
AllowZeroLength:	Falso		
Atributos:	Longitud variable ; Actualizable		
Campo de origen:	Dr_IdContrato		
ColumnHidden:	Falso		
ColumnOrder:	Predeterminado		
ColumnWidth:	Predeterminado		
Descripción:	Código de la actividad imputada, a la que corresponde el registro.		
DisplayControl:	Cuadro de texto		
Orden de combinación:	Español		
Posición ordinal:	8		
Required:	Falso		
Tabla de origen:	t10Dr_Diario		
Dr_IdActividad		Texto	50
AllowZeroLength:	Falso		
Atributos:	Longitud variable ; Actualizable		
Campo de origen:	Dr_IdActividad		
ColumnHidden:	Falso		
ColumnOrder:	Predeterminado		
ColumnWidth:	Predeterminado		
Descripción:	Código de la tarea realizada por el empleado.		
DisplayControl:	Cuadro de texto		
Orden de combinación:	Español		
Posición ordinal:	9		
Required:	Falso		
Tabla de origen:	t10Dr_Diario		
Dr_IdPersonal		Texto	50
AllowZeroLength:	Falso		
Atributos:	Longitud variable ; Actualizable		
Campo de origen:	Dr_IdPersonal		
ColumnHidden:	Falso		
ColumnOrder:	Predeterminado		
ColumnWidth:	Predeterminado		
Descripción:	Código del portador de costes, sea empleado o material		

DisplayControl:	Cuadro de texto		
Orden de combinación:	Español		
Posición ordinal:	10		
Required:	Falso		
Tabla de origen:	t10Dr_Diario		
Dr_IdTerceros		Número (entero)	2
AllowZeroLength:	Falso		
Atributos:	Tamaño fijo; Actualizable		
Campo de origen:	Dr_IdTerceros		
ColumnHidden:	Falso		
ColumnOrder:	Predeterminado		
ColumnWidth:	Predeterminado		
Descripción:	Código del tercero imputado en el registro.		
DisplayControl:	Cuadro de texto		
Lugares decimales:	Automático		
Orden de combinación:	Español		
Posición ordinal:	11		
Required:	Falso		
Tabla de origen:	t10Dr_Diario		
Valor predeterminado:	0		
Dr_IdTerritorial		Texto	50
AllowZeroLength:	Falso		
Atributos:	Longitud variable ; Actualizable		
Campo de origen:	Dr_IdTerritorial		
ColumnHidden:	Falso		
ColumnOrder:	Predeterminado		
ColumnWidth:	Predeterminado		
DisplayControl:	Cuadro de texto		
Orden de combinación:	Español		
Posición ordinal:	12		
Required:	Falso		
Tabla de origen:	t10Dr_Diario		
Dr_HrMes		Número (simple)	4
AllowZeroLength:	Falso		
Atributos:	Tamaño fijo; Actualizable		
Campo de origen:	Dr_HrMes		
ColumnHidden:	Falso		
ColumnOrder:	Predeterminado		
ColumnWidth:	Predeterminado		
Descripción:	Horas mensuales computadas por el personal desplazado.		
DisplayControl:	Cuadro de texto		
Formato:	Estándar		
Lugares decimales:	2		
Orden de combinación:	Español		
Posición ordinal:	13		
Regla de validación:	>=0		
Required:	Verdadero		
Tabla de origen:	t10Dr_Diario		
Valor predeterminado:	0		
Dr_HrDía		Fecha/Hora	8
AllowZeroLength:	Falso		
Atributos:	Tamaño fijo; Actualizable		
Campo de origen:	Dr_HrDía		
ColumnHidden:	Falso		
ColumnOrder:	Predeterminado		

ColumnWidth: 1044 Descripción: Horas consumida por el personal que imputa diariamente. Formato: Hora corta Orden de combinación: Español Posición ordinal: 14 Required: Verdadero Tabla de origen: t10Dr_Diario Valor predeterminado: #12:00:00 AM#			
Dr_Km AllowZeroLength: Falso Atributos: Tamaño fijo; Actualizable Campo de origen: Dr_Km ColumnHidden: Falso ColumnOrder: Predeterminado ColumnWidth: 2280 Descripción: Número de kilómetros hechos por el personal en el desempeño de su trabajo. DisplayControl: Cuadro de texto Formato: Estándar Lugares decimales: 0 Orden de combinación: Español Posición ordinal: 15 Regla de validación: >=0 And <5000 Required: Verdadero Tabla de origen: t10Dr_Diario Valor predeterminado: 0	Número (simple)	4	
Dr_Desplazamientos AllowZeroLength: Falso Atributos: Tamaño fijo; Actualizable Campo de origen: Dr_Desplazamientos ColumnHidden: Falso ColumnOrder: Predeterminado ColumnWidth: 756 Descripción: Gastos pagados por el personal con motivo de desplazamientos realizados, suplidos por el empleado. DisplayControl: Cuadro de texto Formato: Estándar Lugares decimales: 0 Orden de combinación: Español Posición ordinal: 16 Regla de validación: >=0 And <25000 Required: Verdadero Tabla de origen: t10Dr_Diario Valor predeterminado: 0	Número (simple)	4	
Dr_Restaurantes AllowZeroLength: Falso Atributos: Tamaño fijo; Actualizable Campo de origen: Dr_Restaurantes ColumnHidden: Falso ColumnOrder: Predeterminado ColumnWidth: 2388 Descripción: Gastos pagados por el personal en restaquantes, cafetería, y suplidos por el empleado.. DisplayControl: Cuadro de texto Formato: Estándar	Número (simple)	4	

Cogest.mdb (c) EPA
 Consulta: qct10Dr0_SelecPrevCál

noviembre de 2000
 Página: 455

Lugares decimales: 0
 Orden de combinación: Español
 Posición ordinal: 17
 Regla de validación: Between 0 And 150000
 Required: Verdadero
 Tabla de origen: t10Dr_Diario
 Valor predeterminado: 0

Dr_OtrosSuplidos Número (simple) 4

AllowZeroLength: Falso
 Atributos: Tamaño fijo; Actualizable
 Campo de origen: Dr_OtrosSuplidos
 ColumnHidden: Falso
 ColumnOrder: Predeterminado
 ColumnWidth: Predeterminado
 Descripción: Otros gastos suplidos por el personal
 DisplayControl: Cuadro de texto
 Formato: Estándar
 Lugares decimales: 0
 Orden de combinación: Español
 Posición ordinal: 18
 Regla de validación: Between 0 And 150000
 Required: Verdadero
 Tabla de origen: t10Dr_Diario
 Valor predeterminado: 0

Dr_Honorarios Número (largo) 4

AllowZeroLength: Falso
 Atributos: Tamaño fijo; Actualizable
 Campo de origen: Dr_Honorarios
 ColumnHidden: Falso
 ColumnOrder: Predeterminado
 ColumnWidth: 1704
 Descripción: Importe honorarios profesionales subcontratados
 DisplayControl: Cuadro de texto
 Lugares decimales: Automático
 Orden de combinación: Español
 Posición ordinal: 19
 Required: Falso
 Tabla de origen: t10Dr_Diario
 Valor predeterminado: 0

Dr_Suministros Número (simple) 4

AllowZeroLength: Falso
 Atributos: Tamaño fijo; Actualizable
 Campo de origen: Dr_Suministros
 ColumnHidden: Falso
 ColumnOrder: Predeterminado
 ColumnWidth: 2475
 Descripción: Importe de las imputaciones realizadas por contrataciones
 DisplayControl: Cuadro de texto
 Formato: Estándar
 Lugares decimales: 0
 Orden de combinación: Español
 Posición ordinal: 20
 Required: Verdadero
 Tabla de origen: t10Dr_Diario
 Valor predeterminado: 0

Dr_Facturación	Número (simple)	4
AllowZeroLength:	Falso	
Atributos:	Tamaño fijo; Actualizable	
Campo de origen:	Dr_Facturación	
ColumnHidden:	Falso	
ColumnOrder:	Predeterminado	
ColumnWidth:	Predeterminado	
Descripción:	Importe de la facturación realizada imputable a la actividad.	
DisplayControl:	Cuadro de texto	
Formato:	Estándar	
Lugares decimales:	0	
Orden de combinación:	Español	
Posición ordinal:	21	
Required:	Verdadero	
Tabla de origen:	t10Dr_Diario	
Valor predeterminado:	0	
Dr_Ejemplares	Número (simple)	4
AllowZeroLength:	Falso	
Atributos:	Tamaño fijo; Actualizable	
Campo de origen:	Dr_Ejemplares	
ColumnHidden:	Falso	
ColumnOrder:	Predeterminado	
ColumnWidth:	Predeterminado	
Descripción:	Número de ejemplares encuadernados de trabajo terminado.	
DisplayControl:	Cuadro de texto	
Formato:	Estándar	
Lugares decimales:	0	
Orden de combinación:	Español	
Posición ordinal:	22	
Regla de validación:	Between 0 And 40	
Required:	Verdadero	
Tabla de origen:	t10Dr_Diario	
Valor predeterminado:	0	
Dr_FotocBN	Número (entero)	2
AllowZeroLength:	Falso	
Atributos:	Tamaño fijo; Actualizable	
Campo de origen:	Dr_FotocBN	
ColumnHidden:	Falso	
ColumnOrder:	Predeterminado	
ColumnWidth:	Predeterminado	
Descripción:	Número de fotocopias en blanco y negro consumidas en cada ejemplar de proyecto entregado.	
DisplayControl:	Cuadro de texto	
Formato:	Estándar	
Lugares decimales:	0	
Orden de combinación:	Español	
Posición ordinal:	23	
Regla de validación:	Between 0 And 50000	
Required:	Verdadero	
Tabla de origen:	t10Dr_Diario	
Valor predeterminado:	0	
Dr_FotocCL	Número (simple)	4
AllowZeroLength:	Falso	
Atributos:	Tamaño fijo; Actualizable	
Campo de origen:	Dr_FotocCL	

Cogest.mdb (c) EPA
 Consulta: qct10Dr0_SelecPrevCálc

noviembre de 2000
 Página: 458

ColumnHidden: Falso
 ColumnOrder: Predeterminado
 ColumnWidth: Predeterminado
 Descripción: Número de cartulinas consumidas en cada ejemplar de proyecto entregado.
 DisplayControl: Cuadro de texto
 Formato: Estándar
 Lugares decimales: 0
 Orden de combinación: Español
 Posición ordinal: 27
 Regla de validación: Between 0 And 1000
 Required: Verdadero
 Tabla de origen: t10Dr_Diario
 Valor predeterminado: 0

Dr_Planos Número (simple) 4

AllowZeroLength: Falso
 Atributos: Tamaño fijo; Actualizable
 Campo de origen: Dr_Planos
 ColumnHidden: Falso
 ColumnOrder: Predeterminado
 ColumnWidth: Predeterminado
 Descripción: Número de planos editados en cada ejemplar de proyecto
 DisplayControl: Cuadro de texto
 Formato: Estándar
 Lugares decimales: 0
 Orden de combinación: Español
 Posición ordinal: 28
 Regla de validación: Between 0 And 1000
 Required: Verdadero
 Tabla de origen: t10Dr_Diario
 Valor predeterminado: 0

Dr_Tapas Número (simple) 4

AllowZeroLength: Falso
 Atributos: Tamaño fijo; Actualizable
 Campo de origen: Dr_Tapas
 ColumnHidden: Falso
 ColumnOrder: Predeterminado
 ColumnWidth: Predeterminado
 Descripción: Número de tapas consumidas en cada ejemplar de proyecto
 DisplayControl: Cuadro de texto
 Formato: Estándar
 Lugares decimales: 0
 Orden de combinación: Español
 Posición ordinal: 29
 Regla de validación: Between 0 And 1000
 Required: Verdadero
 Tabla de origen: t10Dr_Diario
 Valor predeterminado: 0

Dr_Zip Número (simple) 4

AllowZeroLength: Falso
 Atributos: Tamaño fijo; Actualizable
 Campo de origen: Dr_Zip
 ColumnHidden: Falso
 ColumnOrder: Predeterminado
 ColumnWidth: Predeterminado

Descripción: DisplayControl: Formato: Lugares decimales: Orden de combinación: Posición ordinal: Regla de validación: Required: Tabla de origen: Valor predeterminado:	Número de discos zip entregados con cada ejemplar de proyecto. Cuadro de texto Estándar 0 Español 30 Between 0 And 20 Verdadero t10Dr_Diario 0		
Dr_Cdrom		Número (simple)	4
AllowZeroLength: Atributos: Campo de origen: ColumnHidden: ColumnOrder: ColumnWidth: Descripción: DisplayControl: Formato: Lugares decimales: Orden de combinación: Posición ordinal: Regla de validación: Required: Tabla de origen: Valor predeterminado:	Falso Tamaño fijo; Actualizable Dr_Cdrom Falso Predeterminado Predeterminado Número de cdrom entregado en en cada ejemplar de proyecto. Cuadro de texto Estándar 0 Español 31 Between 0 And 20 Verdadero t10Dr_Diario 0		
Dr_Encuadernación		Número (simple)	4
AllowZeroLength: Atributos: Campo de origen: ColumnHidden: ColumnOrder: ColumnWidth: Descripción: DisplayControl: Formato: Lugares decimales: Orden de combinación: Posición ordinal: Regla de validación: Required: Tabla de origen: Valor predeterminado:	Falso Tamaño fijo; Actualizable Dr_Encuadernación Falso Predeterminado Predeterminado Importe facturado por trabajos externos de encuadernación. Cuadro de texto Estándar 0 Español 32 Between 0 And 500000 Verdadero t10Dr_Diario 0		
Dr_Validación		Sí/No	1
AllowZeroLength: Atributos: Campo de origen: ColumnHidden: ColumnOrder: ColumnWidth: Descripción: DisplayControl: Formato: Orden de combinación: Posición ordinal:	Falso Tamaño fijo; Actualizable Dr_Validación Falso Predeterminado 1104 Aceptación por el operador del registro imputado. 106 Sí/No Español 33		

Regla de validación:	Yes		
Required:	Verdadero		
Tabla de origen:	t10Dr_Diario		
Dr_Convalidación		Sí/No	1
AllowZeroLength:	Falso		
Atributos:	Tamaño fijo; Actualizable		
Campo de origen:	Dr_Convalidación		
ColumnHidden:	Falso		
ColumnOrder:	Predeterminado		
ColumnWidth:	Predeterminado		
Descripción:	Convalidación de registro realizada por el jefe de equipo de trabajo.		
DisplayControl:	106		
Formato:	Sí/No		
Orden de combinación:	Español		
Posición ordinal:	34		
Required:	Falso		
Tabla de origen:	t10Dr_Diario		
Dr_Supervisión		Sí/No	1
AllowZeroLength:	Falso		
Atributos:	Tamaño fijo; Actualizable		
Campo de origen:	Dr_Supervisión		
ColumnHidden:	Falso		
ColumnOrder:	Predeterminado		
ColumnWidth:	1417		
Descripción:	Supervisión por el Jefe de Área de los registros validados y convalidados.		
DisplayControl:	106		
Formato:	Sí/No		
Orden de combinación:	Español		
Posición ordinal:	35		
Required:	Falso		
Tabla de origen:	t10Dr_Diario		
Dr_Revisión		Sí/No	1
AllowZeroLength:	Falso		
Atributos:	Tamaño fijo; Actualizable		
Campo de origen:	Dr_Revisión		
ColumnHidden:	Falso		
ColumnOrder:	Predeterminado		
ColumnWidth:	Predeterminado		
Descripción:	Revisión por Gerencia de los registros validados y convalidados y supervisados que afectan a actividades complementarias.		
DisplayControl:	106		
Formato:	Sí/No		
Orden de combinación:	Español		
Posición ordinal:	36		
Required:	Falso		
Tabla de origen:	t10Dr_Diario		
Dr_Rechazado		Sí/No	1
AllowZeroLength:	Falso		
Atributos:	Tamaño fijo; Actualizable		
Campo de origen:	Dr_Rechazado		
ColumnHidden:	Falso		
ColumnOrder:	Predeterminado		

ColumnWidth:	Predeterminado		
Descripción:	Rechazo de registro por Gerencia.		
DisplayControl:	106		
Formato:	Sí/No		
Orden de combinación:	Español		
Posición ordinal:	37		
Required:	Falso		
Tabla de origen:	t10Dr_Diario		
Dr_Anulado		Sí/No	1
AllowZeroLength:	Falso		
Atributos:	Tamaño fijo; Actualizable		
Campo de origen:	Dr_Anulado		
ColumnHidden:	Falso		
ColumnOrder:	Predeterminado		
ColumnWidth:	Predeterminado		
Descripción:	Anulación de registro por el administrador de la base de datos.		
DisplayControl:	106		
Formato:	Sí/No		
Orden de combinación:	Español		
Posición ordinal:	38		
Required:	Falso		
Tabla de origen:	t10Dr_Diario		
Dr_AsigReg		Texto	5
AllowZeroLength:	Falso		
Atributos:	Longitud variable ; Actualizable		
Campo de origen:	Dr_AsigReg		
ColumnHidden:	Falso		
ColumnOrder:	Predeterminado		
ColumnWidth:	Predeterminado		
DisplayControl:	Cuadro de texto		
Orden de combinación:	Español		
Posición ordinal:	39		
Required:	Falso		
Tabla de origen:	t10Dr_Diario		
Dr_Notas		Texto	255
AllowZeroLength:	Falso		
Atributos:	Longitud variable ; Actualizable		
Campo de origen:	Dr_Notas		
ColumnHidden:	Falso		
ColumnOrder:	Predeterminado		
ColumnWidth:	2244		
Descripción:	Observaciones que han de hacerse para aclarar registros de concepto confuso.		
DisplayControl:	Cuadro de texto		
Orden de combinación:	Español		
Posición ordinal:	40		
Required:	Falso		
Tabla de origen:	t10Dr_Diario		

Índices de tabla

Nombre	Número de
{C71EC932-9D0D-11D4-9C89-00C04F8E	1
Agrupado:	Falso
Cuenta distinta:	5

Extranjero:	Verdadero
Ignorar Nulos:	Falso
Nombre:	{C71EC932-9D0D-11D4-9C89-00C04F8EEACE}
Principal:	Falso
Required:	Falso
Única:	Falso
Campos:	Dr_IdModalidad, Ascendente
{C71EC933-9D0D-11D4-9C89-00C04F8E	1
Agrupado:	Falso
Cuenta distinta:	24
Extranjero:	Verdadero
Ignorar Nulos:	Falso
Nombre:	{C71EC933-9D0D-11D4-9C89-00C04F8EEACE}
Principal:	Falso
Required:	Falso
Única:	Falso
Campos:	Dr_IdConcepto, Ascendente
{C71EC935-9D0D-11D4-9C89-00C04F8E	1
Agrupado:	Falso
Cuenta distinta:	4
Extranjero:	Verdadero
Ignorar Nulos:	Falso
Nombre:	{C71EC935-9D0D-11D4-9C89-00C04F8EEACE}
Principal:	Falso
Required:	Falso
Única:	Falso
Campos:	Dr_IdDocumento, Ascendente
{C71EC936-9D0D-11D4-9C89-00C04F8E	1
Agrupado:	Falso
Cuenta distinta:	36
Extranjero:	Verdadero
Ignorar Nulos:	Falso
Nombre:	{C71EC936-9D0D-11D4-9C89-00C04F8EEACE}
Principal:	Falso
Required:	Falso
Única:	Falso
Campos:	Dr_IdActividad, Ascendente
{C71EC937-9D0D-11D4-9C89-00C04F8E	1
Agrupado:	Falso
Cuenta distinta:	36
Extranjero:	Verdadero
Ignorar Nulos:	Falso
Nombre:	{C71EC937-9D0D-11D4-9C89-00C04F8EEACE}
Principal:	Falso
Required:	Falso
Única:	Falso
Campos:	Dr_IdActividad, Ascendente
{C71EC938-9D0D-11D4-9C89-00C04F8E	1
Agrupado:	Falso
Cuenta distinta:	525
Extranjero:	Verdadero
Ignorar Nulos:	Falso
Nombre:	{C71EC938-9D0D-11D4-9C89-00C04F8EEACE}
Principal:	Falso

Required:	Falso
Única:	Falso
Campos:	Dr_IdContrato, Ascendente
{C71EC93C-9D0D-11D4-9C89-00C04F8	1
Agrupado:	Falso
Cuenta distinta:	215
Extranjero:	Verdadero
Ignorar Nulos:	Falso
Nombre:	{C71EC93C-9D0D-11D4-9C89-00C04F8EEACE}
Principal:	Falso
Required:	Falso
Única:	Falso
Campos:	Dr_IdPersonal, Ascendente
Dr_Anulado	1
Agrupado:	Falso
Cuenta distinta:	1
Extranjero:	Falso
Ignorar Nulos:	Falso
Nombre:	Dr_Anulado
Principal:	Falso
Required:	Falso
Única:	Falso
Campos:	Dr_Anulado, Ascendente
Dr_AsigReg	1
Agrupado:	Falso
Cuenta distinta:	10
Extranjero:	Falso
Ignorar Nulos:	Falso
Nombre:	Dr_AsigReg
Principal:	Falso
Required:	Falso
Única:	Falso
Campos:	Dr_AsigReg, Ascendente
Dr_Convalidación	1
Agrupado:	Falso
Cuenta distinta:	2
Extranjero:	Falso
Ignorar Nulos:	Falso
Nombre:	Dr_Convalidación
Principal:	Falso
Required:	Falso
Única:	Falso
Campos:	Dr_Convalidación, Ascendente
Dr_IdActividad	1
Agrupado:	Falso
Cuenta distinta:	36
Extranjero:	Falso
Ignorar Nulos:	Falso
Nombre:	Dr_IdActividad
Principal:	Falso
Required:	Falso
Única:	Falso
Campos:	Dr_IdActividad, Ascendente
Dr_IdConcepto	1

Cogest.mdb (c) EPA
 Consulta: qct10Dr0_SelecPrevCál

noviembre de 2000
 Página: 464

	Agrupado:	Falso
	Cuenta distinta:	24
	Extranjero:	Falso
	Ignorar Nulos:	Falso
	Nombre:	Dr_IdConcepto
	Principal:	Falso
	Required:	Falso
	Única:	Falso
	Campos:	Dr_IdConcepto, Ascendente
Dr_IdContrato		1
	Agrupado:	Falso
	Cuenta distinta:	525
	Extranjero:	Falso
	Ignorar Nulos:	Falso
	Nombre:	Dr_IdContrato
	Principal:	Falso
	Required:	Falso
	Única:	Falso
	Campos:	Dr_IdContrato, Ascendente
Dr_IdDocumento		1
	Agrupado:	Falso
	Cuenta distinta:	4
	Extranjero:	Falso
	Ignorar Nulos:	Falso
	Nombre:	Dr_IdDocumento
	Principal:	Falso
	Required:	Falso
	Única:	Falso
	Campos:	Dr_IdDocumento, Ascendente
Dr_IdFecha		1
	Agrupado:	Falso
	Cuenta distinta:	1034
	Extranjero:	Falso
	Ignorar Nulos:	Falso
	Nombre:	Dr_IdFecha
	Principal:	Falso
	Required:	Falso
	Única:	Falso
	Campos:	Dr_Fecha, Ascendente
Dr_IdModalidad		1
	Agrupado:	Falso
	Cuenta distinta:	5
	Extranjero:	Falso
	Ignorar Nulos:	Falso
	Nombre:	Dr_IdModalidad
	Principal:	Falso
	Required:	Falso
	Única:	Falso
	Campos:	Dr_IdModalidad, Ascendente
Dr_IdPersonal		1
	Agrupado:	Falso
	Cuenta distinta:	215
	Extranjero:	Falso
	Ignorar Nulos:	Falso

	Nombre:	Dr_IdPersonal
	Principal:	Falso
	Required:	Falso
	Única:	Falso
	Campos:	Dr_IdPersonal, Ascendente
Dr_IdTerceros		1
	Agrupado:	Falso
	Cuenta distinta:	403
	Extranjero:	Falso
	Ignorar Nulos:	Falso
	Nombre:	Dr_IdTerceros
	Principal:	Falso
	Required:	Falso
	Única:	Falso
	Campos:	Dr_IdTerceros, Ascendente
Dr_IdTerritorial		1
	Agrupado:	Falso
	Cuenta distinta:	1
	Extranjero:	Falso
	Ignorar Nulos:	Falso
	Nombre:	Dr_IdTerritorial
	Principal:	Falso
	Required:	Falso
	Única:	Falso
	Campos:	Dr_IdTerritorial, Ascendente
Dr_Imput		1
	Agrupado:	Falso
	Cuenta distinta:	1034
	Extranjero:	Falso
	Ignorar Nulos:	Falso
	Nombre:	Dr_Imput
	Principal:	Falso
	Required:	Falso
	Única:	Falso
	Campos:	Dr_Imput, Ascendente
Dr_Operador		1
	Agrupado:	Falso
	Cuenta distinta:	89
	Extranjero:	Falso
	Ignorar Nulos:	Falso
	Nombre:	Dr_Operador
	Principal:	Falso
	Required:	Falso
	Única:	Falso
	Campos:	Dr_IdOperador, Ascendente
Dr_Rechazado		1
	Agrupado:	Falso
	Cuenta distinta:	1
	Extranjero:	Falso
	Ignorar Nulos:	Falso
	Nombre:	Dr_Rechazado
	Principal:	Falso
	Required:	Falso
	Única:	Falso

Cogest.mdb (c) EPA
 Consulta: qct10Dr0_SelectPrevCál

noviembre de 2000
 Página: 466

Campos:	Dr_Rechazado, Ascendente
Dr_Revision	1
Agrupado:	Falso
Cuenta distinta:	2
Extranjero:	Falso
Ignorar Nulos:	Falso
Nombre:	Dr_Revision
Principal:	Falso
Required:	Falso
Única:	Falso
Campos:	Dr_Revisión, Ascendente
Dr_Supervision	1
Agrupado:	Falso
Cuenta distinta:	2
Extranjero:	Falso
Ignorar Nulos:	Falso
Nombre:	Dr_Supervision
Principal:	Falso
Required:	Falso
Única:	Falso
Campos:	Dr_Supervisión, Ascendente
Dr_Validacion	1
Agrupado:	Falso
Cuenta distinta:	1
Extranjero:	Falso
Ignorar Nulos:	Falso
Nombre:	Dr_Validacion
Principal:	Falso
Required:	Falso
Única:	Falso
Campos:	Dr_Validación, Ascendente

Permisos de usuario

admin

Permisos de grupo

Admins
 Users

Propiedades

ActivarOrden:	Verdadero	Bloqueos del registro:	Registro modificado
Def. actualizable:	Verdadero	Descripción:	Incorpora todos los campos calculados para ofrecer información posterior..
Fecha de creación:	18/9/00 20.10.29	MaxRecords:	0
ODBCTimeout:	60	Registros afectados:	0
ReturnsRecords:	Verdadero	TipoRecordset:	Todos los registros
Type:	Selección	Última actualización:	11/4/00 0.27.14
UseTransaction:	Falso		

SQL

```

SELECT qct10Dr0_SelecPrevCálcd.Dr_IdContrato AS IdContrato, qct10Dr0_SelecPrevCálcd.Dr_IdActividad
AS IdActividad, qct10Dr0_SelecPrevCálcd.Dr_IdPersonal AS IdPersonal,
qct10Dr0_SelecPrevCálcd.Dr_IdTerceros AS IdTercero, qct10Dr0_SelecPrevCálcd.Dr_IdTerritorial AS
IdTerritorio, Format([Dr_Fecha],"dd mmmm yyyy") AS DíaMesTAño, Format([Dr_Fecha],"mmmm yyyy")
AS MesTAño, Year([Dr_Fecha]) AS Año, Month([Dr_Fecha]) AS MesN, Format([Dr_Fecha],"mmmm") AS
MesT, qct10Dr0_SelecPrevCálcd.Dr_AUT AS AUT, qct10Dr0_SelecPrevCálcd.Dr_IdOperador AS Operador,
qct10Dr0_SelecPrevCálcd.Dr_Imput AS FEntrada, qct10Dr0_SelecPrevCálcd.Dr_Fecha AS FDevengo,
t180Pr_Personal.Pr_TasaHoraExtra AS TasaHoraExtr, t180Pr_Personal.Pr_HorasExtra AS HExtr,
t180Pr_Personal.Pr_JornadaAnualHoras AS Jornada, qct10Dr0_SelecPrevCálcd.Dr_HrMes AS HrM,
qct10Dr0_SelecPrevCálcd.Dr_HrDía AS HrDS, Hour([Dr_HrDía])+Minute([Dr_HrDía])/60 AS HrDD,
[Dr_HrMes]+[HrDD] AS Tiempo, t180Pr_Personal.Pr_CEHorario AS CEHr, [Tiempo]*[CEHr] AS ImpHr,
qct10Dr0_SelecPrevCálcd.Dr_Km AS Km, t180Pr_Personal.Pr_CEKilometraje AS CEKm, [Dr_Km]*[CEKm]
AS ImpKm, qct10Dr0_SelecPrevCálcd.Dr_Desplazamientos AS Despl,
qct10Dr0_SelecPrevCálcd.Dr_Restaurantes AS Rest, qct10Dr0_SelecPrevCálcd.Dr_OtrosSuplidos AS
OtrSupl, [Despl]+[Rest]+[OtrSupl] AS Supl, [Dr_Honorarios]*1 AS Honr, [Dr_Suministros]*1 AS Sum,
qct10Dr0_SelecPrevCálcd.Dr_Ejemplares AS Ejem, qct10Dr0_SelecPrevCálcd.Dr_FotocBN AS FcBN,
t180Pr_Personal.Pr_CEFotocBN AS CEFcBN, [FcBN]*[CEFcBN] AS ImpFcBN,
qct10Dr0_SelecPrevCálcd.Dr_FotocCL AS FcCL, t180Pr_Personal.Pr_CEFotocCL AS CEFcCL,
[FcCL]*[CEFcCL] AS ImpFcCL, qct10Dr0_SelecPrevCálcd.Dr_Fotografías AS Ft,
t180Pr_Personal.Pr_CEFotogr AS CEFt, [Ft]*[CEFt] AS ImpFt, qct10Dr0_SelecPrevCálcd.Dr_Carpesanos
AS Carpes, t180Pr_Personal.Pr_CECarpesanos AS CECarpes, [Carpes]*[CECarpes] AS ImpCarpes,
qct10Dr0_SelecPrevCálcd.Dr_Cartulinas AS Cart, t180Pr_Personal.Pr_CECartulinas AS CECart,
[Cart]*[CECart] AS ImpCart, qct10Dr0_SelecPrevCálcd.Dr_Planos AS Pln, t180Pr_Personal.Pr_CEPlanos
AS CEPIn, [Pln]*[CEPln] AS ImpPln, qct10Dr0_SelecPrevCálcd.Dr_Tapas AS Tap,
t180Pr_Personal.Pr_CETapas AS CETap, [Tap]*[CETap] AS ImpTap, qct10Dr0_SelecPrevCálcd.Dr_Zip AS
Zip, t180Pr_Personal.Pr_CEZip AS CEZip, [Zip]*[CEZip] AS ImpZip, qct10Dr0_SelecPrevCálcd.Dr_Cdrom
AS CDR, t180Pr_Personal.Pr_CECdrom AS CECDR, [CDR]*[CECDR] AS ImpCDR,
([ImpFcBN]+[ImpFcCL]+[ImpFt]+[ImpCarpes]+[ImpCart]+[ImpPln]+[ImpTap])*[Ejem] AS ImpEjem,
qct10Dr0_SelecPrevCálcd.Dr_Encuadernación AS Enc, [ImpZip]+[ImpCDR]+[ImpEjem]+[Enc] AS
ImpTotEnc, [ImpHr]+[ImpKm]+[Supl]+[Honr]+[Sum]+[ImpTotEnc] AS Coste,
qct10Dr0_SelecPrevCálcd.Dr_Facturación AS Factur, t190Tr_Terceros.Tr_Nombre AS Cliente,
t170000Ct_Contratos.Ct_Inicio AS Fechalnicio, t170000Ct_Contratos.Ct_Termino AS FechaTérmino,
t170000Ct_Contratos.Ct_Meses AS DuraciónMeses, t170000Ct_Contratos.Ct_Horas AS PptoHoras,
t170000Ct_Contratos.Ct_Suministros AS PptoSumin, t170000Ct_Contratos.Ct_PresupPtas AS PptoPtas,
t11Md_Modalidad.Md_Nombre AS Diario, t14Dc_Documento.Dc_Nombre AS Doc,
qct10Dr0_SelecPrevCálcd.Dr_Justificante AS Just, t12Cn_Concepto.Cn_Nombre AS Conc,
t170000Ct_Contratos.Ct_Seudónimo AS Seud, t170000Ct_Contratos.Ct_IdFuncional AS IdÁrea,
qst810Es_EstructuraFuncional.ÚltimoDeEs_Nombre AS Área, t160Ac_Actividades.Ac_Tarea AS Tarea,
t180Pr_Personal.Pr_Alias AS Alías, t180Pr_Personal.Pr_IdDepartamental AS IdDep,
qst810Es_EstructuraDepartamental.ÚltimoDeEs_Nombre AS Dep, t190Tr_Terceros.Tr_Nombre AS
Tercero, qct10Dr0_SelecPrevCálcd.Dr_Validación AS Valid, qct10Dr0_SelecPrevCálcd.Dr_Convalidación AS
Conv, qct10Dr0_SelecPrevCálcd.Dr_Rechazado AS Rech, qct10Dr0_SelecPrevCálcd.Dr_Supervisión AS
Superv, qct10Dr0_SelecPrevCálcd.Dr_Revisión AS Rev, qct10Dr0_SelecPrevCálcd.Dr_AsigReg AS
AsigReg, qct10Dr0_SelecPrevCálcd.Dr_Notas AS Notas, qct10Dr0_SelecPrevCálcd.Dr_Anulado AS Anul,
t170000Ct_Contratos.Ct_Matriz AS Matriz, t170000Ct_Contratos.Ct_Hijuela AS Hij,
t170000Ct_Contratos.Ct_Baja AS BajaCont, t170000Ct_Contratos.Ct_FBaja AS FBajaCont,
t162SB_SubBásica.SB_CdSubBásica AS CdSubBásica, t162SB_SubBásica.SB_Nombre AS
NomSubBásica, t161SC_SubComplementaria.SC_CdSubComplementaria AS CdSubComplementaria,
t161SC_SubComplementaria.SC_Nombre AS NombreSubComplem,
t160Ac_Actividades.Ac_Administrativas AS AcAdm, t160Ac_Actividades.Ac_Complementarias AS
AcCompl, t160Ac_Actividades.Ac_Productivas AS ActProd, t160Ac_Actividades.Ac_Transitorias AS
AcTrans
FROM (t12Cn_Concepto INNER JOIN (qst810Es_EstructuraTerritorial INNER JOIN
    
```

```

((((qst810Es_EstructuraFuncional INNER JOIN t170000Ct_Contratos ON
qst810Es_EstructuraFuncional.Es_CdFuncional = t170000Ct_Contratos.Ct_IdFuncional) INNER JOIN
(t14Dc_Documento INNER JOIN (t11Md_Modalidad INNER JOIN qct10Dr0_SelecPrevCálc ON
t11Md_Modalidad.Md_CdModalidad = qct10Dr0_SelecPrevCálc.Dr_IdModalidad) ON
t14Dc_Documento.Dc_CdDocumento = qct10Dr0_SelecPrevCálc.Dr_IdDocumento) ON
t170000Ct_Contratos.Ct_CdContrato = qct10Dr0_SelecPrevCálc.Dr_IdContrato) INNER JOIN
(t160Ac_Actividades INNER JOIN t162SB_SubBásica ON t160Ac_Actividades.Ac_IdSubBásica =
t162SB_SubBásica.SB_CdSubBásica) ON qct10Dr0_SelecPrevCálc.Dr_IdActividad =
t160Ac_Actividades.Ac_CdActividades) INNER JOIN (t180Pr_Personal INNER JOIN
qst810Es_EstructuraDepartamental ON t180Pr_Personal.Pr_IdDepartamental =
qst810Es_EstructuraDepartamental.Es_CdDepartamental) ON qct10Dr0_SelecPrevCálc.Dr_IdPersonal =
t180Pr_Personal.Pr_CdPersonal) INNER JOIN t190Tr_Terceros ON
qct10Dr0_SelecPrevCálc.Dr_IdTerceros = t190Tr_Terceros.Tr_CdTerceros) ON
qst810Es_EstructuraTerritorial.Es_CdTerritorial = qct10Dr0_SelecPrevCálc.Dr_IdTerritorial) ON
t12Cn_Concepto.Cn_CdConceptos = qct10Dr0_SelecPrevCálc.Dr_IdConcepto) INNER JOIN
t161SC_SubComplementaria ON t160Ac_Actividades.Ac_IdSubComplementaria =
t161SC_SubComplementaria.SC_CdSubComplementaria
WHERE (((qct10Dr0_SelecPrevCálc.Dr_Validación)=Yes) AND
((qct10Dr0_SelecPrevCálc.Dr_Convalidación)=Yes) AND ((qct10Dr0_SelecPrevCálc.Dr_Rechazado)=No)
AND ((qct10Dr0_SelecPrevCálc.Dr_Supervisión)=Yes) AND
((qct10Dr0_SelecPrevCálc.Dr_Revisión)=Yes) AND ((qct10Dr0_SelecPrevCálc.Dr_Anulado)=No)) OR
(((qct10Dr0_SelecPrevCálc.Dr_Validación)=Yes) AND ((qct10Dr0_SelecPrevCálc.Dr_Convalidación)=Yes)
AND ((qct10Dr0_SelecPrevCálc.Dr_Rechazado)=No) AND

```

Columnas

Nombre	Tipo	Tamaño
IdContrato	Texto	50
AllowZeroLength:	Falso	
Atributos:	Longitud variable	
Campo de origen:	Dr_IdContrato	
ColumnHidden:	Falso	
ColumnOrder:	Predeterminado	
ColumnWidth:	Predeterminado	
Descripción:	Código de la actividad imputada, a la que corresponde el registro.	
DisplayControl:	Cuadro de texto	
Orden de combinación:	Español	
Posición ordinal:	0	
Required:	Falso	
Tabla de origen:	t10Dr_Diario	
IdActividad	Texto	50
AllowZeroLength:	Falso	
Atributos:	Longitud variable	
Campo de origen:	Dr_IdActividad	
ColumnHidden:	Falso	
ColumnOrder:	Predeterminado	
ColumnWidth:	Predeterminado	
Descripción:	Código de la tarea realizada por el empleado.	
DisplayControl:	Cuadro de texto	
Orden de combinación:	Español	
Posición ordinal:	1	
Required:	Falso	
Tabla de origen:	t10Dr_Diario	
IdPersonal	Texto	50
AllowZeroLength:	Falso	
Atributos:	Longitud variable	
Campo de origen:	Dr_IdPersonal	
ColumnHidden:	Falso	
ColumnOrder:	Predeterminado	
ColumnWidth:	Predeterminado	

	Descripción:	Código del portador de costes, sea empleado o material	
	DisplayControl:	Cuadro de texto	
	Orden de combinación:	Español	
	Posición ordinal:	2	
	Required:	Falso	
	Tabla de origen:	t10Dr_Diario	
IdTercero		Número (entero)	2
	AllowZeroLength:	Falso	
	Atributos:	Tamaño fijo	
	Campo de origen:	Dr_IdTerceros	
	ColumnHidden:	Falso	
	ColumnOrder:	Predeterminado	
	ColumnWidth:	Predeterminado	
	Descripción:	Código del tercero imputado en el registro.	
	DisplayControl:	Cuadro de texto	
	Lugares decimales:	Automático	
	Orden de combinación:	Español	
	Posición ordinal:	3	
	Required:	Falso	
	Tabla de origen:	t10Dr_Diario	
	Valor predeterminado:	0	
IdTerritorio		Texto	50
	AllowZeroLength:	Falso	
	Atributos:	Longitud variable	
	Campo de origen:	Dr_IdTerritorial	
	ColumnHidden:	Falso	
	ColumnOrder:	Predeterminado	
	ColumnWidth:	Predeterminado	
	DisplayControl:	Cuadro de texto	
	Orden de combinación:	Español	
	Posición ordinal:	4	
	Required:	Falso	
	Tabla de origen:	t10Dr_Diario	
DíaMesTAño		Texto	0
	AllowZeroLength:	Falso	
	Atributos:	Longitud variable	
	Campo de origen:	Dr_Fecha	
	ColumnHidden:	Falso	
	ColumnWidth:	3888	
	Orden de combinación:	Español	
	Posición ordinal:	5	
	Required:	Falso	
	Tabla de origen:	t10Dr_Diario	
MesTAño		Texto	0
	AllowZeroLength:	Falso	
	Atributos:	Longitud variable	
	Campo de origen:	Dr_Fecha	
	Orden de combinación:	Español	
	Posición ordinal:	6	
	Required:	Falso	
	Tabla de origen:	t10Dr_Diario	
Año		Número (entero)	2
	AllowZeroLength:	Falso	
	Atributos:	Longitud variable	

Cogest.mdb (c) EPA
 Consulta: qct10Dr1_CálculosTotales

noviembre de 2000
 Página: 470

	Campo de origen:	Dr_Fecha		
	Orden de combinación:	Español		
	Posición ordinal:	7		
	Required:	Falso		
	Tabla de origen:	t10Dr_Diario		
MesN			Número (entero)	2
	AllowZeroLength:	Falso		
	Atributos:	Longitud variable		
	Campo de origen:	Dr_Fecha		
	Orden de combinación:	Español		
	Posición ordinal:	8		
	Required:	Falso		
	Tabla de origen:	t10Dr_Diario		
MesT			Texto	0
	AllowZeroLength:	Falso		
	Atributos:	Longitud variable		
	Campo de origen:	Dr_Fecha		
	Orden de combinación:	Español		
	Posición ordinal:	9		
	Required:	Falso		
	Tabla de origen:	t10Dr_Diario		
AUT			Número (largo)	4
	AllowZeroLength:	Falso		
	Atributos:	Tamaño fijo; Autoincremento		
	Campo de origen:	Dr_AUT		
	ColumnHidden:	Falso		
	ColumnOrder:	Predeterminado		
	ColumnWidth:	Predeterminado		
	Orden de combinación:	Español		
	Posición ordinal:	10		
	Required:	Falso		
	Tabla de origen:	t10Dr_Diario		
Operador			Texto	5
	AllowZeroLength:	Falso		
	Atributos:	Longitud variable		
	Campo de origen:	Dr_IdOperador		
	ColumnHidden:	Falso		
	ColumnOrder:	Predeterminado		
	ColumnWidth:	Predeterminado		
	DisplayControl:	Cuadro de texto		
	Orden de combinación:	Español		
	Posición ordinal:	11		
	Required:	Verdadero		
	Tabla de origen:	t10Dr_Diario		
	Valor predeterminado:	"Op000"		
FEntrada			Fecha/Hora	8
	AllowZeroLength:	Falso		
	Atributos:	Tamaño fijo		
	Campo de origen:	Dr_Imput		
	ColumnHidden:	Falso		
	ColumnOrder:	Predeterminado		
	ColumnWidth:	1455		
	Formato:	Fecha corta		
	Orden de combinación:	Español		

Cogest.mdb (c) EPA
 Consulta: qct10Dr1_CálculosTotales

noviembre de 2000
 Página: 471

	Posición ordinal:	12		
	Required:	Falso		
	Tabla de origen:	t10Dr_Diario		
FDevengo			Fecha/Hora	8
	AllowZeroLength:	Falso		
	Atributos:	Tamaño fijo		
	Campo de origen:	Dr_Fecha		
	ColumnHidden:	Falso		
	ColumnOrder:	Predeterminado		
	ColumnWidth:	1417		
	Formato:	Fecha corta		
	Orden de combinación:	Español		
	Posición ordinal:	13		
	Required:	Verdadero		
	Tabla de origen:	t10Dr_Diario		
	Valor predeterminado:	Date()		
TasaHoraExtr			Número (entero)	2
	AllowZeroLength:	Falso		
	Atributos:	Tamaño fijo		
	Campo de origen:	Pr_TasaHoraExtra		
	ColumnHidden:	Falso		
	ColumnOrder:	Predeterminado		
	ColumnWidth:	1872		
	Descripción:	Precio pactado para las horas extraordinarias.		
	DisplayControl:	Cuadro de texto		
	Formato:	Estándar		
	Lugares decimales:	0		
	Orden de combinación:	Español		
	Posición ordinal:	14		
	Required:	Falso		
	Tabla de origen:	t180Pr_Personal		
HExtr			Sí/No	1
	AllowZeroLength:	Falso		
	Atributos:	Tamaño fijo		
	Campo de origen:	Pr_HorasExtra		
	ColumnHidden:	Falso		
	ColumnOrder:	Predeterminado		
	ColumnWidth:	Predeterminado		
	Descripción:	Retribución de las horas extraordinarias.		
	DisplayControl:	106		
	Formato:	Sí/No		
	Orden de combinación:	Español		
	Posición ordinal:	15		
	Required:	Falso		
	Tabla de origen:	t180Pr_Personal		
Jornada			Número (entero)	2
	AllowZeroLength:	Falso		
	Atributos:	Tamaño fijo		
	Campo de origen:	Pr_JornadaAnualHoras		
	ColumnHidden:	Falso		
	ColumnOrder:	Predeterminado		
	ColumnWidth:	2616		
	Descripción:	Jornada anual alboral		
	DisplayControl:	Cuadro de texto		
	Formato:	Estándar		

Cogest.mdb (c) EPA
 Consulta: qct10Dr1_CálculosTotales

noviembre de 2000
 Página: 472

	Lugares decimales:	2		
	Orden de combinación:	Español		
	Posición ordinal:	16		
	Required:	Falso		
	Tabla de origen:	t180Pr_Personal		
	Valor predeterminado:	0		
HrM			Número (simple)	4
	AllowZeroLength:	Falso		
	Atributos:	Tamaño fijo		
	Campo de origen:	Dr_HrMes		
	ColumnHidden:	Falso		
	ColumnOrder:	Predeterminado		
	ColumnWidth:	Predeterminado		
	Descripción:	Horas mensuales computadas por el personal desplazado.		
	DisplayControl:	Cuadro de texto		
	Formato:	Estándar		
	Lugares decimales:	2		
	Orden de combinación:	Español		
	Posición ordinal:	17		
	Regla de validación:	>=0		
	Required:	Verdadero		
	Tabla de origen:	t10Dr_Diario		
	Valor predeterminado:	0		
HrDS			Fecha/Hora	8
	AllowZeroLength:	Falso		
	Atributos:	Tamaño fijo		
	Campo de origen:	Dr_HrDía		
	ColumnHidden:	Falso		
	ColumnOrder:	Predeterminado		
	ColumnWidth:	1044		
	Descripción:	Horas consumidad por el personal que imputa diariamente.		
	Formato:	Hora corta		
	Orden de combinación:	Español		
	Posición ordinal:	18		
	Required:	Verdadero		
	Tabla de origen:	t10Dr_Diario		
	Valor predeterminado:	#12:00:00 AM#		
HrDD			Número (doble)	8
	AllowZeroLength:	Falso		
	Atributos:	Longitud variable		
	Campo de origen:	Dr_HrDía		
	Orden de combinación:	Español		
	Posición ordinal:	19		
	Required:	Falso		
	Tabla de origen:	t10Dr_Diario		
Tiempo			Número (doble)	8
	AllowZeroLength:	Falso		
	Atributos:	Longitud variable		
	Orden de combinación:	Español		
	Posición ordinal:	20		
	Required:	Falso		
	Tabla de origen:	t10Dr_Diario		
CEHr			Número (entero)	2
	AllowZeroLength:	Falso		

Cogest.mdb (c) EPA
 Consulta: qct10Dr1_CálculosTotales

noviembre de 2000
 Página: 473

	Atributos:	Tamaño fijo		
	Campo de origen:	Pr_CEHorario		
	ColumnHidden:	Falso		
	ColumnOrder:	Predeterminado		
	ColumnWidth:	Predeterminado		
	Descripción:	Coste estándar calculado por hora de trabajo.		
	DisplayControl:	Cuadro de texto		
	Formato:	Estándar		
	Lugares decimales:	0		
	Orden de combinación:	Español		
	Posición ordinal:	21		
	Required:	Falso		
	Tabla de origen:	t180Pr_Personal		
ImpHr			Número (doble)	8
	AllowZeroLength:	Falso		
	Atributos:	Longitud variable		
	Orden de combinación:	Español		
	Posición ordinal:	22		
	Required:	Falso		
Km			Número (simple)	4
	AllowZeroLength:	Falso		
	Atributos:	Tamaño fijo		
	Campo de origen:	Dr_Km		
	ColumnHidden:	Falso		
	ColumnOrder:	Predeterminado		
	ColumnWidth:	2280		
	Descripción:	Número de kilómetros hechos por el personal en el desempeño de su trabajo.		
	DisplayControl:	Cuadro de texto		
	Formato:	Estándar		
	Lugares decimales:	0		
	Orden de combinación:	Español		
	Posición ordinal:	23		
	Regla de validación:	>=0 And <5000		
	Required:	Verdadero		
	Tabla de origen:	t10Dr_Diario		
	Valor predeterminado:	0		
CEKm			Número (entero)	2
	AllowZeroLength:	Falso		
	Atributos:	Tamaño fijo		
	Campo de origen:	Pr_CEKilometraje		
	ColumnHidden:	Falso		
	ColumnOrder:	Predeterminado		
	ColumnWidth:	Predeterminado		
	Descripción:	Tasa pactada por km. en los desplazamientos por cuenta de la empresa en coche propio.		
	DisplayControl:	Cuadro de texto		
	Formato:	Estándar		
	Lugares decimales:	0		
	Orden de combinación:	Español		
	Posición ordinal:	24		
	Required:	Falso		
	Tabla de origen:	t180Pr_Personal		
	Valor predeterminado:	0		

<p>ImpKm</p> <p>AllowZeroLength: Falso</p> <p>Atributos: Longitud variable</p> <p>Orden de combinación: Español</p> <p>Posición ordinal: 25</p> <p>Required: Falso</p>	<p>Número (doble)</p> <p>8</p>
<p>Despl</p> <p>AllowZeroLength: Falso</p> <p>Atributos: Tamaño fijo</p> <p>Campo de origen: Dr_Desplazamientos</p> <p>ColumnHidden: Falso</p> <p>ColumnOrder: Predeterminado</p> <p>ColumnWidth: 756</p> <p>Descripción: Gastos pagados por el personal con motivo de desplazamientos realizados, suplidos por el empleado.</p> <p>DisplayControl: Cuadro de texto</p> <p>Formato: Estándar</p> <p>Lugares decimales: 0</p> <p>Orden de combinación: Español</p> <p>Posición ordinal: 26</p> <p>Regla de validación: >=0 And <25000</p> <p>Required: Verdadero</p> <p>Tabla de origen: t10Dr_Diario</p> <p>Valor predeterminado: 0</p>	<p>Número (simple)</p> <p>4</p>
<p>Rest</p> <p>AllowZeroLength: Falso</p> <p>Atributos: Tamaño fijo</p> <p>Campo de origen: Dr_Restaurantes</p> <p>ColumnHidden: Falso</p> <p>ColumnOrder: Predeterminado</p> <p>ColumnWidth: 2388</p> <p>Descripción: Gastos pagados por el personal en restaquarantes, cafetería, y suplidos por el empleado..</p> <p>DisplayControl: Cuadro de texto</p> <p>Formato: Estándar</p> <p>Lugares decimales: 0</p> <p>Orden de combinación: Español</p> <p>Posición ordinal: 27</p> <p>Regla de validación: Between 0 And 150000</p> <p>Required: Verdadero</p> <p>Tabla de origen: t10Dr_Diario</p> <p>Valor predeterminado: 0</p>	<p>Número (simple)</p> <p>4</p>
<p>OtrSupl</p> <p>AllowZeroLength: Falso</p> <p>Atributos: Tamaño fijo</p> <p>Campo de origen: Dr_OtrosSuplidos</p> <p>ColumnHidden: Falso</p> <p>ColumnOrder: Predeterminado</p> <p>ColumnWidth: Predeterminado</p> <p>Descripción: Otros gastos suplidos por el personal</p> <p>DisplayControl: Cuadro de texto</p> <p>Formato: Estándar</p> <p>Lugares decimales: 0</p> <p>Orden de combinación: Español</p>	<p>Número (simple)</p> <p>4</p>

Cogest.mdb (c) EPA
 Consulta: qct10Dr1_CálculosTotales

noviembre de 2000
 Página: 475

	Posición ordinal:	28		
	Regla de validación:	Between 0 And 150000		
	Required:	Verdadero		
	Tabla de origen:	t10Dr_Diario		
	Valor predeterminado:	0		
Supl			Número (doble)	8
	AllowZeroLength:	Falso		
	Atributos:	Longitud variable		
	Orden de combinación:	Español		
	Posición ordinal:	29		
	Required:	Falso		
	Tabla de origen:	t10Dr_Diario		
Honr			Número (largo)	4
	AllowZeroLength:	Falso		
	Atributos:	Longitud variable		
	Campo de origen:	Dr_Honorarios		
	Orden de combinación:	Español		
	Posición ordinal:	30		
	Required:	Falso		
	Tabla de origen:	t10Dr_Diario		
Sum			Número (doble)	8
	AllowZeroLength:	Falso		
	Atributos:	Longitud variable		
	Campo de origen:	Dr_Suministros		
	Orden de combinación:	Español		
	Posición ordinal:	31		
	Required:	Falso		
	Tabla de origen:	t10Dr_Diario		
Ejem			Número (simple)	4
	AllowZeroLength:	Falso		
	Atributos:	Tamaño fijo		
	Campo de origen:	Dr_Ejemplares		
	ColumnHidden:	Falso		
	ColumnOrder:	Predeterminado		
	ColumnWidth:	Predeterminado		
	Descripción:	Número de ejemplares encuadernados de trabajo terminado.		
	DisplayControl:	Cuadro de texto		
	Formato:	Estándar		
	Lugares decimales:	0		
	Orden de combinación:	Español		
	Posición ordinal:	32		
	Regla de validación:	Between 0 And 40		
	Required:	Verdadero		
	Tabla de origen:	t10Dr_Diario		
	Valor predeterminado:	0		
FcBN			Número (entero)	2
	AllowZeroLength:	Falso		
	Atributos:	Tamaño fijo		
	Campo de origen:	Dr_FotocBN		
	ColumnHidden:	Falso		
	ColumnOrder:	Predeterminado		
	ColumnWidth:	Predeterminado		
	Descripción:	Número de fotocopias en blanco y negro consumidas en cada ejemplar de proyecto entregado.		

	DisplayControl:	Cuadro de texto	
	Formato:	Estándar	
	Lugares decimales:	0	
	Orden de combinación:	Español	
	Posición ordinal:	33	
	Regla de validación:	Between 0 And 50000	
	Required:	Verdadero	
	Tabla de origen:	t10Dr_Diario	
	Valor predeterminado:	0	
CEFcBN			Número (entero) 2
	AllowZeroLength:	Falso	
	Atributos:	Tamaño fijo	
	Campo de origen:	Pr_CEFotocBN	
	ColumnHidden:	Falso	
	ColumnOrder:	Predeterminado	
	ColumnWidth:	Predeterminado	
	Descripción:	Coste unitario estándar	
	DisplayControl:	Cuadro de texto	
	Formato:	Estándar	
	Lugares decimales:	0	
	Orden de combinación:	Español	
	Posición ordinal:	34	
	Required:	Falso	
	Tabla de origen:	t180Pr_Personal	
	Valor predeterminado:	0	
ImpFcBN			Número (largo) 4
	AllowZeroLength:	Falso	
	Atributos:	Longitud variable	
	Orden de combinación:	Español	
	Posición ordinal:	35	
	Required:	Falso	
FcCL			Número (simple) 4
	AllowZeroLength:	Falso	
	Atributos:	Tamaño fijo	
	Campo de origen:	Dr_FotocCL	
	ColumnHidden:	Falso	
	ColumnOrder:	Predeterminado	
	ColumnWidth:	Predeterminado	
	Descripción:	Número de fotocopias color consumidas en cada ejemplar de proyecto entregado.	
	DisplayControl:	Cuadro de texto	
	Formato:	Estándar	
	Lugares decimales:	0	
	Orden de combinación:	Español	
	Posición ordinal:	36	
	Regla de validación:	Between 0 And 3000	
	Required:	Verdadero	
	Tabla de origen:	t10Dr_Diario	
	Valor predeterminado:	0	
CEFcCL			Número (entero) 2
	AllowZeroLength:	Falso	
	Atributos:	Tamaño fijo	
	Campo de origen:	Pr_CEFotocCL	
	ColumnHidden:	Falso	

Cogest.mdb (c) EPA
 Consulta: qct10Dr1_CálculosTotales

noviembre de 2000
 Página: 477

	ColumnOrder:	Predeterminado	
	ColumnWidth:	Predeterminado	
	Descripción:	Coste unitario estándar	
	DisplayControl:	Cuadro de texto	
	Formato:	Estándar	
	Lugares decimales:	0	
	Orden de combinación:	Español	
	Posición ordinal:	37	
	Required:	Falso	
	Tabla de origen:	t180Pr_Personal	
	Valor predeterminado:	0	
ImpFcCL			Número (doble) 8
	AllowZeroLength:	Falso	
	Atributos:	Longitud variable	
	Orden de combinación:	Español	
	Posición ordinal:	38	
	Required:	Falso	
Ft			Número (entero) 2
	AllowZeroLength:	Falso	
	Atributos:	Tamaño fijo	
	Campo de origen:	Dr_Fotografías	
	ColumnHidden:	Falso	
	ColumnOrder:	Predeterminado	
	ColumnWidth:	Predeterminado	
	Descripción:	Número de fotografías consumidas reportajes asociados a cada ejemplar de proyecto entregado.	
	DisplayControl:	Cuadro de texto	
	Formato:	Estándar	
	Lugares decimales:	0	
	Orden de combinación:	Español	
	Posición ordinal:	39	
	Regla de validación:	Between 0 And 1000	
	Required:	Verdadero	
	Tabla de origen:	t10Dr_Diario	
	Valor predeterminado:	0	
CEFt			Número (entero) 2
	AllowZeroLength:	Falso	
	Atributos:	Tamaño fijo	
	Campo de origen:	Pr_CEFotogr	
	ColumnHidden:	Falso	
	ColumnOrder:	Predeterminado	
	ColumnWidth:	Predeterminado	
	Descripción:	Coste unitario estándar	
	DisplayControl:	Cuadro de texto	
	Formato:	Estándar	
	Lugares decimales:	0	
	Orden de combinación:	Español	
	Posición ordinal:	40	
	Required:	Falso	
	Tabla de origen:	t180Pr_Personal	
	Valor predeterminado:	0	
ImpFt			Número (largo) 4
	AllowZeroLength:	Falso	
	Atributos:	Longitud variable	

Cogest.mdb (c) EPA
 Consulta: qct10Dr1_CálculosTotales

noviembre de 2000
 Página: 478

	Orden de combinación:	Español	
	Posición ordinal:	41	
	Required:	Falso	
Carpes		Número (simple)	4
	AllowZeroLength:	Falso	
	Atributos:	Tamaño fijo	
	Campo de origen:	Dr_Carpesanos	
	ColumnHidden:	Falso	
	ColumnOrder:	Predeterminado	
	ColumnWidth:	Predeterminado	
	Descripción:	Número de carpesanos consumidos en cada ejemplar de proyecto entregado.	
	DisplayControl:	Cuadro de texto	
	Formato:	Estándar	
	Lugares decimales:	0	
	Orden de combinación:	Español	
	Posición ordinal:	42	
	Regla de validación:	Between 0 And 100	
	Required:	Verdadero	
	Tabla de origen:	t10Dr_Diario	
	Valor predeterminado:	0	
CECarpes		Número (entero)	2
	AllowZeroLength:	Falso	
	Atributos:	Tamaño fijo	
	Campo de origen:	Pr_CECarpesanos	
	ColumnHidden:	Falso	
	ColumnOrder:	Predeterminado	
	ColumnWidth:	Predeterminado	
	Descripción:	Coste unitario estándar	
	DisplayControl:	Cuadro de texto	
	Formato:	Estándar	
	Lugares decimales:	0	
	Orden de combinación:	Español	
	Posición ordinal:	43	
	Required:	Falso	
	Tabla de origen:	t180Pr_Personal	
	Valor predeterminado:	0	
ImpCarpes		Número (doble)	8
	AllowZeroLength:	Falso	
	Atributos:	Longitud variable	
	Orden de combinación:	Español	
	Posición ordinal:	44	
	Required:	Falso	
Cart		Número (simple)	4
	AllowZeroLength:	Falso	
	Atributos:	Tamaño fijo	
	Campo de origen:	Dr_Cartulinas	
	ColumnHidden:	Falso	
	ColumnOrder:	Predeterminado	
	ColumnWidth:	Predeterminado	
	Descripción:	Número de cartulinas consumidas en cada ejemplar de proyecto entregado.	
	DisplayControl:	Cuadro de texto	
	Formato:	Estándar	

Cogest.mdb (c) EPA
 Consulta: qct10Dr1_CálculosTotales

noviembre de 2000
 Página: 479

	Lugares decimales:	0		
	Orden de combinación:	Español		
	Posición ordinal:	45		
	Regla de validación:	Between 0 And 1000		
	Required:	Verdadero		
	Tabla de origen:	t10Dr_Diario		
	Valor predeterminado:	0		
CECart			Número (entero)	2
	AllowZeroLength:	Falso		
	Atributos:	Tamaño fijo		
	Campo de origen:	Pr_CECartulinas		
	ColumnHidden:	Falso		
	ColumnOrder:	Predeterminado		
	ColumnWidth:	Predeterminado		
	Descripción:	Coste unitario estándar		
	DisplayControl:	Cuadro de texto		
	Formato:	Estándar		
	Lugares decimales:	0		
	Orden de combinación:	Español		
	Posición ordinal:	46		
	Required:	Falso		
	Tabla de origen:	t180Pr_Personal		
	Valor predeterminado:	0		
ImpCart			Número (doble)	8
	AllowZeroLength:	Falso		
	Atributos:	Longitud variable		
	Orden de combinación:	Español		
	Posición ordinal:	47		
	Required:	Falso		
Pln			Número (simple)	4
	AllowZeroLength:	Falso		
	Atributos:	Tamaño fijo		
	Campo de origen:	Dr_Planos		
	ColumnHidden:	Falso		
	ColumnOrder:	Predeterminado		
	ColumnWidth:	Predeterminado		
	Descripción:	Número de planos editados en cada ejemplar de proyecto		
	DisplayControl:	Cuadro de texto		
	Formato:	Estándar		
	Lugares decimales:	0		
	Orden de combinación:	Español		
	Posición ordinal:	48		
	Regla de validación:	Between 0 And 1000		
	Required:	Verdadero		
	Tabla de origen:	t10Dr_Diario		
	Valor predeterminado:	0		
CEPln			Número (entero)	2
	AllowZeroLength:	Falso		
	Atributos:	Tamaño fijo		
	Campo de origen:	Pr_CEPPlanos		
	ColumnHidden:	Falso		
	ColumnOrder:	Predeterminado		
	ColumnWidth:	Predeterminado		
	Descripción:	Coste unitario estándar		
	DisplayControl:	Cuadro de texto		

Cogest.mdb (c) EPA
 Consulta: qct10Dr1_CálculosTotales

noviembre de 2000
 Página: 480

	Formato:	Estándar		
	Lugares decimales:	0		
	Orden de combinación:	Español		
	Posición ordinal:	49		
	Required:	Falso		
	Tabla de origen:	t180Pr_Personal		
	Valor predeterminado:	0		
ImpPIn			Número (doble)	8
	AllowZeroLength:	Falso		
	Atributos:	Longitud variable		
	Orden de combinación:	Español		
	Posición ordinal:	50		
	Required:	Falso		
Tap			Número (simple)	4
	AllowZeroLength:	Falso		
	Atributos:	Tamaño fijo		
	Campo de origen:	Dr_Tapas		
	ColumnHidden:	Falso		
	ColumnOrder:	Predeterminado		
	ColumnWidth:	Predeterminado		
	Descripción:	Número de tapas consumidas en cada ejemplar de proyecto		
	DisplayControl:	Cuadro de texto		
	Formato:	Estándar		
	Lugares decimales:	0		
	Orden de combinación:	Español		
	Posición ordinal:	51		
	Regla de validación:	Between 0 And 1000		
	Required:	Verdadero		
	Tabla de origen:	t10Dr_Diario		
	Valor predeterminado:	0		
CETap			Número (entero)	2
	AllowZeroLength:	Falso		
	Atributos:	Tamaño fijo		
	Campo de origen:	Pr_CETapas		
	ColumnHidden:	Falso		
	ColumnOrder:	Predeterminado		
	ColumnWidth:	Predeterminado		
	Descripción:	Coste unitario estándar		
	DisplayControl:	Cuadro de texto		
	Formato:	Estándar		
	Lugares decimales:	0		
	Orden de combinación:	Español		
	Posición ordinal:	52		
	Required:	Falso		
	Tabla de origen:	t180Pr_Personal		
	Valor predeterminado:	0		
ImpTap			Número (doble)	8
	AllowZeroLength:	Falso		
	Atributos:	Longitud variable		
	Orden de combinación:	Español		
	Posición ordinal:	53		
	Required:	Falso		
Zip			Número (simple)	4
	AllowZeroLength:	Falso		

Cogest.mdb (c) EPA
 Consulta: qct10Dr1_CálculosTotales

noviembre de 2000
 Página: 481

	Atributos:	Tamaño fijo		
	Campo de origen:	Dr_Zip		
	ColumnHidden:	Falso		
	ColumnOrder:	Predeterminado		
	ColumnWidth:	Predeterminado		
	Descripción:	Número de discos zip entregados con cada ejemplar de proyecto.		
	DisplayControl:	Cuadro de texto		
	Formato:	Estándar		
	Lugares decimales:	0		
	Orden de combinación:	Español		
	Posición ordinal:	54		
	Regla de validación:	Between 0 And 20		
	Required:	Verdadero		
	Tabla de origen:	t10Dr_Diario		
	Valor predeterminado:	0		
CEZip			Número (entero)	2
	AllowZeroLength:	Falso		
	Atributos:	Tamaño fijo		
	Campo de origen:	Pr_CZip		
	ColumnHidden:	Falso		
	ColumnOrder:	Predeterminado		
	ColumnWidth:	Predeterminado		
	Descripción:	Coste unitario estándar		
	DisplayControl:	Cuadro de texto		
	Formato:	Estándar		
	Lugares decimales:	0		
	Orden de combinación:	Español		
	Posición ordinal:	55		
	Required:	Falso		
	Tabla de origen:	t180Pr_Personal		
	Valor predeterminado:	0		
ImpZip			Número (doble)	8
	AllowZeroLength:	Falso		
	Atributos:	Longitud variable		
	Orden de combinación:	Español		
	Posición ordinal:	56		
	Required:	Falso		
CDR			Número (simple)	4
	AllowZeroLength:	Falso		
	Atributos:	Tamaño fijo		
	Campo de origen:	Dr_Cdrom		
	ColumnHidden:	Falso		
	ColumnOrder:	Predeterminado		
	ColumnWidth:	Predeterminado		
	Descripción:	Número de cdrom entregado en en cada ejemplar de proyecto.		
	DisplayControl:	Cuadro de texto		
	Formato:	Estándar		
	Lugares decimales:	0		
	Orden de combinación:	Español		
	Posición ordinal:	57		
	Regla de validación:	Between 0 And 20		
	Required:	Verdadero		
	Tabla de origen:	t10Dr_Diario		
	Valor predeterminado:	0		
CECDR			Número (entero)	2

Cogest.mdb (c) EPA
 Consulta: qct10Dr1_CálculosTotales

noviembre de 2000
 Página: 482

	AllowZeroLength:	Falso		
	Atributos:	Tamaño fijo		
	Campo de origen:	Pr_CECdrom		
	ColumnHidden:	Falso		
	ColumnOrder:	Predeterminado		
	ColumnWidth:	Predeterminado		
	Descripción:	Coste unitario estándar		
	DisplayControl:	Cuadro de texto		
	Formato:	Estándar		
	Lugares decimales:	0		
	Orden de combinación:	Español		
	Posición ordinal:	58		
	Required:	Falso		
	Tabla de origen:	t180Pr_Personal		
	Valor predeterminado:	0		
ImpCDR			Número (doble)	8
	AllowZeroLength:	Falso		
	Atributos:	Longitud variable		
	Orden de combinación:	Español		
	Posición ordinal:	59		
	Required:	Falso		
ImpEjem			Número (doble)	8
	AllowZeroLength:	Falso		
	Atributos:	Longitud variable		
	Orden de combinación:	Español		
	Posición ordinal:	60		
	Required:	Falso		
Enc			Número (simple)	4
	AllowZeroLength:	Falso		
	Atributos:	Tamaño fijo		
	Campo de origen:	Dr_Encuadernación		
	ColumnHidden:	Falso		
	ColumnOrder:	Predeterminado		
	ColumnWidth:	Predeterminado		
	Descripción:	Importe facturado por trabajos externos de encuadernación.		
	DisplayControl:	Cuadro de texto		
	Formato:	Estándar		
	Lugares decimales:	0		
	Orden de combinación:	Español		
	Posición ordinal:	61		
	Regla de validación:	Between 0 And 500000		
	Required:	Verdadero		
	Tabla de origen:	t10Dr_Diario		
	Valor predeterminado:	0		
ImpTotEnc			Número (doble)	8
	AllowZeroLength:	Falso		
	Atributos:	Longitud variable		
	Orden de combinación:	Español		
	Posición ordinal:	62		
	Required:	Falso		
Coste			Número (doble)	8
	AllowZeroLength:	Falso		
	Atributos:	Longitud variable		
	Orden de combinación:	Español		

Cogest.mdb (c) EPA
 Consulta: qct10Dr1_CálculosTotales

noviembre de 2000
 Página: 483

	Posición ordinal:	63		
	Required:	Falso		
Factur			Número (simple)	4
	AllowZeroLength:	Falso		
	Atributos:	Tamaño fijo		
	Campo de origen:	Dr_Facturación		
	ColumnHidden:	Falso		
	ColumnOrder:	Predeterminado		
	ColumnWidth:	Predeterminado		
	Descripción:	Importe de la facturación realizada imputable a la actividad.		
	DisplayControl:	Cuadro de texto		
	Formato:	Estándar		
	Lugares decimales:	0		
	Orden de combinación:	Español		
	Posición ordinal:	64		
	Required:	Verdadero		
	Tabla de origen:	t10Dr_Diario		
	Valor predeterminado:	0		
Cliente			Texto	50
	AllowZeroLength:	Falso		
	Atributos:	Longitud variable		
	Campo de origen:	Tr_Nombre		
	ColumnHidden:	Falso		
	ColumnOrder:	Predeterminado		
	ColumnWidth:	5355		
	DisplayControl:	Cuadro de texto		
	Orden de combinación:	Español		
	Posición ordinal:	65		
	Required:	Falso		
	Tabla de origen:	t190Tr_Terceros		
FechaInicio			Fecha/Hora	8
	AllowZeroLength:	Falso		
	Atributos:	Tamaño fijo		
	Campo de origen:	Ct_Inicio		
	ColumnHidden:	Falso		
	ColumnOrder:	Predeterminado		
	ColumnWidth:	1140		
	Descripción:	Fecha prevista de inicio.		
	Formato:	Fecha corta		
	Orden de combinación:	Español		
	Posición ordinal:	66		
	Required:	Falso		
	Tabla de origen:	t170000Ct_Contratos		
FechaTérmino			Fecha/Hora	8
	AllowZeroLength:	Falso		
	Atributos:	Tamaño fijo		
	Campo de origen:	Ct_Termino		
	ColumnHidden:	Falso		
	ColumnOrder:	Predeterminado		
	ColumnWidth:	2055		
	Descripción:	Fecha previsto de término.		
	Formato:	Fecha corta		
	Orden de combinación:	Español		
	Posición ordinal:	67		
	Required:	Falso		

Tabla de origen:	t170000Ct_Contratos		
DuraciónMeses		Número (Byte)	1
AllowZeroLength:	Falso		
Atributos:	Tamaño fijo		
Campo de origen:	Ct_Meses		
ColumnHidden:	Falso		
ColumnOrder:	Predeterminado		
ColumnWidth:	1776		
Descripción:	Duración prevista en meses.		
DisplayControl:	Cuadro de texto		
Formato:	Estándar		
Lugares decimales:	0		
Orden de combinación:	Español		
Posición ordinal:	68		
Required:	Falso		
Tabla de origen:	t170000Ct_Contratos		
Valor predeterminado:	0		
PptoHoras		Número (entero)	2
AllowZeroLength:	Falso		
Atributos:	Tamaño fijo		
Campo de origen:	Ct_Horas		
ColumnHidden:	Falso		
ColumnOrder:	Predeterminado		
ColumnWidth:	Predeterminado		
Descripción:	Duración prevista en horas de trabajo.		
DisplayControl:	Cuadro de texto		
Formato:	Estándar		
Lugares decimales:	0		
Orden de combinación:	Español		
Posición ordinal:	69		
Required:	Falso		
Tabla de origen:	t170000Ct_Contratos		
Valor predeterminado:	0		
PptoSumin		Número (entero)	2
AllowZeroLength:	Falso		
Atributos:	Tamaño fijo		
Campo de origen:	Ct_Suministros		
ColumnHidden:	Falso		
ColumnOrder:	Predeterminado		
ColumnWidth:	1692		
Descripción:	Previsión de aprovisionamientos externos.		
DisplayControl:	Cuadro de texto		
Formato:	Estándar		
Lugares decimales:	0		
Orden de combinación:	Español		
Posición ordinal:	70		
Required:	Falso		
Tabla de origen:	t170000Ct_Contratos		
Valor predeterminado:	0		
PptoPtas		Número (largo)	4
AllowZeroLength:	Falso		
Atributos:	Tamaño fijo		
Campo de origen:	Ct_PresupPtas		
ColumnHidden:	Falso		
ColumnOrder:	Predeterminado		

	ColumnWidth:	1812		
	Descripción:	Presupuesto en ptas comprometido con la actividad.		
	DisplayControl:	Cuadro de texto		
	Formato:	Estándar		
	Lugares decimales:	0		
	Orden de combinación:	Español		
	Posición ordinal:	71		
	Required:	Falso		
	Tabla de origen:	t170000Ct_Contratos		
	Valor predeterminado:	0		
Diario			Texto	50
	AllowZeroLength:	Falso		
	Atributos:	Longitud variable		
	Campo de origen:	Md_Nombre		
	ColumnHidden:	Verdadero		
	ColumnOrder:	Predeterminado		
	ColumnWidth:	3444		
	Descripción:	Nombre del diario.		
	DisplayControl:	Cuadro de texto		
	Orden de combinación:	Español		
	Posición ordinal:	72		
	Required:	Falso		
	Tabla de origen:	t11Md_Modalidad		
Doc			Texto	50
	AllowZeroLength:	Falso		
	Atributos:	Longitud variable		
	Campo de origen:	Dc_Nombre		
	ColumnHidden:	Falso		
	ColumnOrder:	Predeterminado		
	ColumnWidth:	3444		
	Descripción:	Nombre del diario.		
	DisplayControl:	Cuadro de texto		
	Orden de combinación:	Español		
	Posición ordinal:	73		
	Required:	Falso		
	Tabla de origen:	t14Dc_Documento		
Just			Texto	50
	AllowZeroLength:	Falso		
	Atributos:	Longitud variable		
	Campo de origen:	Dr_Justificante		
	ColumnHidden:	Falso		
	ColumnOrder:	Predeterminado		
	ColumnWidth:	2556		
	Descripción:	Número del justificante		
	DisplayControl:	Cuadro de texto		
	Orden de combinación:	Español		
	Posición ordinal:	74		
	Required:	Verdadero		
	Tabla de origen:	t10Dr_Diario		
	Valor predeterminado:	"Diario costes"		
Conc			Texto	50
	AllowZeroLength:	Falso		
	Atributos:	Longitud variable		
	Campo de origen:	Cn_Nombre		
	ColumnHidden:	Falso		

Cogest.mdb (c) EPA
 Consulta: qct10Dr1_CálculosTotales

noviembre de 2000
 Página: 486

	ColumnOrder:	Predeterminado		
	ColumnWidth:	3840		
	Descripción:	Nombre del concepto.		
	DisplayControl:	Cuadro de texto		
	Orden de combinación:	Español		
	Posición ordinal:	75		
	Required:	Falso		
	Tabla de origen:	t12Cn_Concepto		
Seud			Texto	50
	AllowZeroLength:	Falso		
	Atributos:	Longitud variable		
	Campo de origen:	Ct_Seudónimo		
	ColumnHidden:	Falso		
	ColumnOrder:	Predeterminado		
	ColumnWidth:	4152		
	Descripción:	Seudónimo asignado a la actividad, compuesto de dos palabras: localidad y objeto.		
	DisplayControl:	Cuadro de texto		
	Orden de combinación:	Español		
	Posición ordinal:	76		
	Required:	Falso		
	Tabla de origen:	t170000Ct_Contratos		
IdÁrea			Texto	5
	AllowZeroLength:	Falso		
	Atributos:	Longitud variable		
	Campo de origen:	Ct_IdFuncional		
	ColumnHidden:	Falso		
	ColumnOrder:	Predeterminado		
	ColumnWidth:	2724		
	DisplayControl:	Cuadro de texto		
	Orden de combinación:	Español		
	Posición ordinal:	77		
	Required:	Falso		
	Tabla de origen:	t170000Ct_Contratos		
Área			Texto	0
	AllowZeroLength:	Falso		
	Atributos:	Longitud variable		
	ColumnHidden:	Falso		
	ColumnWidth:	3564		
	Orden de combinación:	Español		
	Posición ordinal:	78		
	Required:	Falso		
Tarea			Texto	50
	AllowZeroLength:	Falso		
	Atributos:	Longitud variable		
	Campo de origen:	Ac_Tarea		
	ColumnHidden:	Falso		
	ColumnOrder:	Predeterminado		
	ColumnWidth:	4152		
	Descripción:	Seudónimo asignado a la actividad, compuesto de dos palabras: localidad y objeto.		
	DisplayControl:	Cuadro de texto		
	Orden de combinación:	Español		
	Posición ordinal:	79		

	Required:	Falso		
	Tabla de origen:	t160Ac_Actividades		
Alias			Texto	50
	AllowZeroLength:	Falso		
	Atributos:	Longitud variable		
	Campo de origen:	Pr_Alias		
	ColumnHidden:	Falso		
	ColumnOrder:	Predeterminado		
	ColumnWidth:	2076		
	Descripción:	Alias del empleado, formado por Apellido e inicial nombred		
	DisplayControl:	Cuadro de texto		
	Orden de combinación:	Español		
	Posición ordinal:	80		
	Required:	Falso		
	Tabla de origen:	t180Pr_Personal		
IdDep			Texto	4
	AllowZeroLength:	Falso		
	Atributos:	Longitud variable		
	Campo de origen:	Pr_IdDepartamental		
	ColumnHidden:	Falso		
	ColumnOrder:	Predeterminado		
	ColumnWidth:	2496		
	DisplayControl:	Cuadro de texto		
	Orden de combinación:	Español		
	Posición ordinal:	81		
	Required:	Falso		
	Tabla de origen:	t180Pr_Personal		
Dep			Texto	0
	AllowZeroLength:	Falso		
	Atributos:	Longitud variable		
	ColumnHidden:	Falso		
	ColumnWidth:	3564		
	Orden de combinación:	Español		
	Posición ordinal:	82		
	Required:	Falso		
Tercero			Texto	50
	AllowZeroLength:	Falso		
	Atributos:	Longitud variable		
	Campo de origen:	Tr_Nombre		
	ColumnHidden:	Falso		
	ColumnOrder:	Predeterminado		
	ColumnWidth:	5355		
	DisplayControl:	Cuadro de texto		
	Orden de combinación:	Español		
	Posición ordinal:	83		
	Required:	Falso		
	Tabla de origen:	t190Tr_Terceros		
Valid			Sí/No	1
	AllowZeroLength:	Falso		
	Atributos:	Tamaño fijo		
	Campo de origen:	Dr_Validación		
	ColumnHidden:	Falso		
	ColumnOrder:	Predeterminado		
	ColumnWidth:	1104		

	Descripción:	Acceptación por el operador del registro imputado.		
	DisplayControl:	106		
	Formato:	Sí/No		
	Orden de combinación:	Español		
	Posición ordinal:	84		
	Regla de validación:	Yes		
	Required:	Verdadero		
	Tabla de origen:	t10Dr_Diario		
Conv			Sí/No	1
	AllowZeroLength:	Falso		
	Atributos:	Tamaño fijo		
	Campo de origen:	Dr_Convalidación		
	ColumnHidden:	Falso		
	ColumnOrder:	Predeterminado		
	ColumnWidth:	Predeterminado		
	Descripción:	Convalidación de registro realizada por el jefe de equipo de trabajo.		
	DisplayControl:	106		
	Formato:	Sí/No		
	Orden de combinación:	Español		
	Posición ordinal:	85		
	Required:	Falso		
	Tabla de origen:	t10Dr_Diario		
Rech			Sí/No	1
	AllowZeroLength:	Falso		
	Atributos:	Tamaño fijo		
	Campo de origen:	Dr_Rechazado		
	ColumnHidden:	Falso		
	ColumnOrder:	Predeterminado		
	ColumnWidth:	Predeterminado		
	Descripción:	Rechazo de registro por Gerencia.		
	DisplayControl:	106		
	Formato:	Sí/No		
	Orden de combinación:	Español		
	Posición ordinal:	86		
	Required:	Falso		
	Tabla de origen:	t10Dr_Diario		
Superv			Sí/No	1
	AllowZeroLength:	Falso		
	Atributos:	Tamaño fijo		
	Campo de origen:	Dr_Supervisión		
	ColumnHidden:	Falso		
	ColumnOrder:	Predeterminado		
	ColumnWidth:	1417		
	Descripción:	Supervisión por el Jefe de Área de los registros validados y convalidados.		
	DisplayControl:	106		
	Formato:	Sí/No		
	Orden de combinación:	Español		
	Posición ordinal:	87		
	Required:	Falso		
	Tabla de origen:	t10Dr_Diario		
Rev			Sí/No	1
	AllowZeroLength:	Falso		
	Atributos:	Tamaño fijo		

Cogest.mdb (c) EPA
 Consulta: qct10Dr1_CálculosTotales

noviembre de 2000
 Página: 489

	Campo de origen: Dr_Revisión ColumnHidden: Falso ColumnOrder: Predeterminado ColumnWidth: Predeterminado Descripción: Revisión por Gerencia de los registros validados y convalidados y supervisados que afectan a actividades complementarias. DisplayControl: 106 Formato: Sí/No Orden de combinación: Español Posición ordinal: 88 Required: Falso Tabla de origen: t10Dr_Diario		
AsigReg		Texto	5
	AllowZeroLength: Falso Atributos: Longitud variable Campo de origen: Dr_AsigReg ColumnHidden: Falso ColumnOrder: Predeterminado ColumnWidth: Predeterminado DisplayControl: Cuadro de texto Orden de combinación: Español Posición ordinal: 89 Required: Falso Tabla de origen: t10Dr_Diario		
Notas		Texto	255
	AllowZeroLength: Falso Atributos: Longitud variable Campo de origen: Dr_Notas ColumnHidden: Falso ColumnOrder: Predeterminado ColumnWidth: 2244 Descripción: Observaciones que han de hacerse para aclarar registros de concepto confuso. DisplayControl: Cuadro de texto Orden de combinación: Español Posición ordinal: 90 Required: Falso Tabla de origen: t10Dr_Diario		
Anul		Sí/No	1
	AllowZeroLength: Falso Atributos: Tamaño fijo Campo de origen: Dr_Anulado ColumnHidden: Falso ColumnOrder: Predeterminado ColumnWidth: Predeterminado Descripción: Anulación de registro por el administrador de la base de datos. DisplayControl: 106 Formato: Sí/No Orden de combinación: Español Posición ordinal: 91 Required: Falso Tabla de origen: t10Dr_Diario		
Matriz		Sí/No	1

Cogest.mdb (c) EPA
 Consulta: qct10Dr1_CálculosTotales

noviembre de 2000
 Página: 490

	AllowZeroLength:	Falso		
	Atributos:	Tamaño fijo		
	Campo de origen:	Ct_Matriz		
	ColumnHidden:	Falso		
	ColumnOrder:	Predeterminado		
	ColumnWidth:	Predeterminado		
	Descripción:	Actividad basada en contrato de tracto sucesivo		
	DisplayControl:	106		
	Formato:	Sí/No		
	Orden de combinación:	Español		
	Posición ordinal:	92		
	Required:	Falso		
	Tabla de origen:	t170000Ct_Contratos		
Hij			Sí/No	1
	AllowZeroLength:	Falso		
	Atributos:	Tamaño fijo		
	Campo de origen:	Ct_Hijuela		
	ColumnHidden:	Falso		
	ColumnOrder:	Predeterminado		
	ColumnWidth:	Predeterminado		
	Descripción:	Actividad derivada de contrato principal		
	DisplayControl:	106		
	Formato:	Sí/No		
	Orden de combinación:	Español		
	Posición ordinal:	93		
	Required:	Falso		
	Tabla de origen:	t170000Ct_Contratos		
BajaCont			Sí/No	1
	AllowZeroLength:	Falso		
	Atributos:	Tamaño fijo		
	Campo de origen:	Ct_Baja		
	ColumnHidden:	Falso		
	ColumnOrder:	Predeterminado		
	ColumnWidth:	Predeterminado		
	Descripción:	Posición de la actividad: alta o baja.		
	DisplayControl:	106		
	Formato:	Sí/No		
	Orden de combinación:	Español		
	Posición ordinal:	94		
	Required:	Falso		
	Tabla de origen:	t170000Ct_Contratos		
FBajaCont			Fecha/Hora	8
	AllowZeroLength:	Falso		
	Atributos:	Tamaño fijo		
	Campo de origen:	Ct_FBaja		
	ColumnHidden:	Falso		
	ColumnOrder:	Predeterminado		
	ColumnWidth:	1044		
	Descripción:	Fecha de baja.		
	Formato:	Fecha corta		
	Orden de combinación:	Español		
	Posición ordinal:	95		
	Required:	Falso		
	Tabla de origen:	t170000Ct_Contratos		
CdSubBásica			Número (Byte)	1

Cogest.mdb (c) EPA
 Consulta: qct10Dr1_CálculosTotales

noviembre de 2000
 Página: 491

AllowZeroLength:	Falso		
Atributos:	Tamaño fijo		
Campo de origen:	SB_CdSubBásica		
ColumnHidden:	Falso		
ColumnOrder:	Predeterminado		
ColumnWidth:	Predeterminado		
DisplayControl:	Cuadro de texto		
Lugares decimales:	Automático		
Orden de combinación:	Español		
Posición ordinal:	96		
Required:	Falso		
Tabla de origen:	t162SB_SubBásica		
Valor predeterminado:	0		
NomSubBásica		Texto	50
AllowZeroLength:	Falso		
Atributos:	Longitud variable		
Campo de origen:	SB_Nombre		
ColumnHidden:	Falso		
ColumnOrder:	Predeterminado		
ColumnWidth:	3828		
DisplayControl:	Cuadro de texto		
Orden de combinación:	Español		
Posición ordinal:	97		
Required:	Falso		
Tabla de origen:	t162SB_SubBásica		
CdSubComplementaria		Texto	5
AllowZeroLength:	Falso		
Atributos:	Longitud variable		
Campo de origen:	SC_CdSubComplementaria		
ColumnHidden:	Falso		
ColumnOrder:	Predeterminado		
ColumnWidth:	Predeterminado		
DisplayControl:	Cuadro de texto		
Orden de combinación:	Español		
Posición ordinal:	98		
Required:	Falso		
Tabla de origen:	t161SC_SubComplementaria		
NombreSubComplem		Texto	50
AllowZeroLength:	Falso		
Atributos:	Longitud variable		
Campo de origen:	SC_Nombre		
ColumnHidden:	Falso		
ColumnOrder:	Predeterminado		
ColumnWidth:	3828		
DisplayControl:	Cuadro de texto		
Orden de combinación:	Español		
Posición ordinal:	99		
Required:	Falso		
Tabla de origen:	t161SC_SubComplementaria		
AcAdm		Sí/No	1
AllowZeroLength:	Falso		
Atributos:	Tamaño fijo		
Campo de origen:	Ac_Administrativas		
ColumnHidden:	Falso		
ColumnOrder:	Predeterminado		

Cogest.mdb (c) EPA
 Consulta: qct10Dr1_CálculosTotales

noviembre de 2000
 Página: 492

	ColumnWidth:	Predeterminado		
	DisplayControl:	106		
	Formato:	Sí/No		
	Orden de combinación:	Español		
	Posición ordinal:	100		
	Required:	Falso		
	Tabla de origen:	t160Ac_Actividades		
AcCompl			Sí/No	1
	AllowZeroLength:	Falso		
	Atributos:	Tamaño fijo		
	Campo de origen:	Ac_Complementarias		
	ColumnHidden:	Falso		
	ColumnOrder:	Predeterminado		
	ColumnWidth:	Predeterminado		
	DisplayControl:	106		
	Formato:	Sí/No		
	Orden de combinación:	Español		
	Posición ordinal:	101		
	Required:	Falso		
	Tabla de origen:	t160Ac_Actividades		
ActProd			Sí/No	1
	AllowZeroLength:	Falso		
	Atributos:	Tamaño fijo		
	Campo de origen:	Ac_Productivas		
	ColumnHidden:	Falso		
	ColumnOrder:	Predeterminado		
	ColumnWidth:	Predeterminado		
	DisplayControl:	106		
	Formato:	Sí/No		
	Orden de combinación:	Español		
	Posición ordinal:	102		
	Required:	Falso		
	Tabla de origen:	t160Ac_Actividades		
AcTrans			Sí/No	1
	AllowZeroLength:	Falso		
	Atributos:	Tamaño fijo		
	Campo de origen:	Ac_Transitorias		
	ColumnHidden:	Falso		
	ColumnOrder:	Predeterminado		
	ColumnWidth:	Predeterminado		
	DisplayControl:	106		
	Formato:	Sí/No		
	Orden de combinación:	Español		
	Posición ordinal:	103		
	Required:	Falso		
	Tabla de origen:	t160Ac_Actividades		

Índices de tabla

Nombre	Número de
{C71EC932-9D0D-11D4-9C89-00C04F8E}	1
Agrupado:	Falso
Cuenta distinta:	5
Extranjero:	Verdadero
Ignorar Nulos:	Falso

```

Nombre: {C71EC932-9D0D-11D4-9C89-00C04F8EEACE}
Principal: Falso
Required: Falso
Única: Falso
Campos: Dr_IdModalidad, Ascendente
{C71EC933-9D0D-11D4-9C89-00C04F8E 1
Agrupado: Falso
Cuenta distinta: 24
Extranjero: Verdadero
Ignorar Nulos: Falso
Nombre: {C71EC933-9D0D-11D4-9C89-00C04F8EEACE}
Principal: Falso
Required: Falso
Única: Falso
Campos: Dr_IdConcepto, Ascendente
{C71EC935-9D0D-11D4-9C89-00C04F8E 1
Agrupado: Falso
Cuenta distinta: 4
Extranjero: Verdadero
Ignorar Nulos: Falso
Nombre: {C71EC935-9D0D-11D4-9C89-00C04F8EEACE}
Principal: Falso
Required: Falso
Única: Falso
Campos: Dr_IdDocumento, Ascendente
{C71EC936-9D0D-11D4-9C89-00C04F8E 1
Agrupado: Falso
Cuenta distinta: 36
Extranjero: Verdadero
Ignorar Nulos: Falso
Nombre: {C71EC936-9D0D-11D4-9C89-00C04F8EEACE}
Principal: Falso
Required: Falso
Única: Falso
Campos: Dr_IdActividad, Ascendente
{C71EC937-9D0D-11D4-9C89-00C04F8E 1
Agrupado: Falso
Cuenta distinta: 36
Extranjero: Verdadero
Ignorar Nulos: Falso
Nombre: {C71EC937-9D0D-11D4-9C89-00C04F8EEACE}
Principal: Falso
Required: Falso
Única: Falso
Campos: Dr_IdActividad, Ascendente
{C71EC938-9D0D-11D4-9C89-00C04F8E 1
Agrupado: Falso
Cuenta distinta: 525
Extranjero: Verdadero
Ignorar Nulos: Falso
Nombre: {C71EC938-9D0D-11D4-9C89-00C04F8EEACE}
Principal: Falso
Required: Falso
Única: Falso
    
```

```

        Campos:                Dr_IdContrato, Ascendente
{C71EC93C-9D0D-11D4-9C89-00C04F8      1
    Agrupado:                Falso
    Cuenta distinta:        215
    Extranjero:            Verdadero
    Ignorar Nulos:        Falso
    Nombre:                {C71EC93C-9D0D-11D4-9C89-00C04F8EEACE}
    Principal:            Falso
    Required:            Falso
    Única:                Falso
    Campos:                Dr_IdPersonal, Ascendente
Dr_Anulado                        1
    Agrupado:                Falso
    Cuenta distinta:        1
    Extranjero:            Falso
    Ignorar Nulos:        Falso
    Nombre:                Dr_Anulado
    Principal:            Falso
    Required:            Falso
    Única:                Falso
    Campos:                Dr_Anulado, Ascendente
Dr_AsigReg                        1
    Agrupado:                Falso
    Cuenta distinta:        10
    Extranjero:            Falso
    Ignorar Nulos:        Falso
    Nombre:                Dr_AsigReg
    Principal:            Falso
    Required:            Falso
    Única:                Falso
    Campos:                Dr_AsigReg, Ascendente
Dr_Convalidación                1
    Agrupado:                Falso
    Cuenta distinta:        2
    Extranjero:            Falso
    Ignorar Nulos:        Falso
    Nombre:                Dr_Convalidación
    Principal:            Falso
    Required:            Falso
    Única:                Falso
    Campos:                Dr_Convalidación, Ascendente
Dr_IdActividad                    1
    Agrupado:                Falso
    Cuenta distinta:        36
    Extranjero:            Falso
    Ignorar Nulos:        Falso
    Nombre:                Dr_IdActividad
    Principal:            Falso
    Required:            Falso
    Única:                Falso
    Campos:                Dr_IdActividad, Ascendente
Dr_IdConcepto                    1
    Agrupado:                Falso
    Cuenta distinta:        24
    
```

Extranjero:	Falso
Ignorar Nulos:	Falso
Nombre:	Dr_IdConcepto
Principal:	Falso
Required:	Falso
Única:	Falso
Campos:	Dr_IdConcepto, Ascendente
Dr_IdContrato	1
Agrupado:	Falso
Cuenta distinta:	525
Extranjero:	Falso
Ignorar Nulos:	Falso
Nombre:	Dr_IdContrato
Principal:	Falso
Required:	Falso
Única:	Falso
Campos:	Dr_IdContrato, Ascendente
Dr_IdDocumento	1
Agrupado:	Falso
Cuenta distinta:	4
Extranjero:	Falso
Ignorar Nulos:	Falso
Nombre:	Dr_IdDocumento
Principal:	Falso
Required:	Falso
Única:	Falso
Campos:	Dr_IdDocumento, Ascendente
Dr_IdFecha	1
Agrupado:	Falso
Cuenta distinta:	1034
Extranjero:	Falso
Ignorar Nulos:	Falso
Nombre:	Dr_IdFecha
Principal:	Falso
Required:	Falso
Única:	Falso
Campos:	Dr_Fecha, Ascendente
Dr_IdModalidad	1
Agrupado:	Falso
Cuenta distinta:	5
Extranjero:	Falso
Ignorar Nulos:	Falso
Nombre:	Dr_IdModalidad
Principal:	Falso
Required:	Falso
Única:	Falso
Campos:	Dr_IdModalidad, Ascendente
Dr_IdPersonal	1
Agrupado:	Falso
Cuenta distinta:	215
Extranjero:	Falso
Ignorar Nulos:	Falso
Nombre:	Dr_IdPersonal
Principal:	Falso

Cogest.mdb (c) EPA
 Consulta: qct10Dr1_CálculosTotales

noviembre de 2000
 Página: 496

	Required:	Falso
	Única:	Falso
	Campos:	Dr_IdPersonal, Ascendente
Dr_IdTerceros		1
	Agrupado:	Falso
	Cuenta distinta:	403
	Extranjero:	Falso
	Ignorar Nulos:	Falso
	Nombre:	Dr_IdTerceros
	Principal:	Falso
	Required:	Falso
	Única:	Falso
	Campos:	Dr_IdTerceros, Ascendente
Dr_IdTerritorial		1
	Agrupado:	Falso
	Cuenta distinta:	1
	Extranjero:	Falso
	Ignorar Nulos:	Falso
	Nombre:	Dr_IdTerritorial
	Principal:	Falso
	Required:	Falso
	Única:	Falso
	Campos:	Dr_IdTerritorial, Ascendente
Dr_Input		1
	Agrupado:	Falso
	Cuenta distinta:	1034
	Extranjero:	Falso
	Ignorar Nulos:	Falso
	Nombre:	Dr_Input
	Principal:	Falso
	Required:	Falso
	Única:	Falso
	Campos:	Dr_Input, Ascendente
Dr_Operador		1
	Agrupado:	Falso
	Cuenta distinta:	89
	Extranjero:	Falso
	Ignorar Nulos:	Falso
	Nombre:	Dr_Operador
	Principal:	Falso
	Required:	Falso
	Única:	Falso
	Campos:	Dr_IdOperador, Ascendente
Dr_Rechazado		1
	Agrupado:	Falso
	Cuenta distinta:	1
	Extranjero:	Falso
	Ignorar Nulos:	Falso
	Nombre:	Dr_Rechazado
	Principal:	Falso
	Required:	Falso
	Única:	Falso
	Campos:	Dr_Rechazado, Ascendente
Dr_Revision		1

Cogest.mdb (c) EPA
 Consulta: qct10Dr1_CálculosTotales

noviembre de 2000
 Página: 497

	Agrupado:	Falso
	Cuenta distinta:	2
	Extranjero:	Falso
	Ignorar Nulos:	Falso
	Nombre:	Dr_Revision
	Principal:	Falso
	Required:	Falso
	Única:	Falso
	Campos:	Dr_Revisión, Ascendente
Dr_Supervision		1
	Agrupado:	Falso
	Cuenta distinta:	2
	Extranjero:	Falso
	Ignorar Nulos:	Falso
	Nombre:	Dr_Supervision
	Principal:	Falso
	Required:	Falso
	Única:	Falso
	Campos:	Dr_Supervisión, Ascendente
Dr_Validacion		1
	Agrupado:	Falso
	Cuenta distinta:	1
	Extranjero:	Falso
	Ignorar Nulos:	Falso
	Nombre:	Dr_Validacion
	Principal:	Falso
	Required:	Falso
	Única:	Falso
	Campos:	Dr_Validación, Ascendente
Cs_CdJefeProyecto		1
	Agrupado:	Falso
	Cuenta distinta:	110
	Extranjero:	Falso
	Ignorar Nulos:	Falso
	Nombre:	Cs_CdJefeProyecto
	Principal:	Falso
	Required:	Falso
	Única:	Falso
	Campos:	Pr_CdJefeFuncional, Ascendente
PP_CdPlantillaPersonal		1
	Agrupado:	Falso
	Cuenta distinta:	110
	Extranjero:	Falso
	Ignorar Nulos:	Falso
	Nombre:	PP_CdPlantillaPersonal
	Principal:	Falso
	Required:	Falso
	Única:	Falso
	Campos:	Pr_CdJefeDepartmental, Ascendente
Pr_IdDepartmental		1
	Agrupado:	Falso
	Cuenta distinta:	9
	Extranjero:	Falso
	Ignorar Nulos:	Falso

Nombre:	Pr_IdDepartamental
Principal:	Falso
Required:	Falso
Única:	Falso
Campos:	Pr_IdDepartamental, Ascendente
PrimaryKey	1
Agrupado:	Falso
Cuenta distinta:	272
Extranjero:	Falso
Ignorar Nulos:	Falso
Nombre:	PrimaryKey
Principal:	Verdadero
Required:	Verdadero
Única:	Verdadero
Campos:	Pr_CdPersonal, Ascendente
{C71EC932-9D0D-11D4-9C89-00C04F8E	1
Agrupado:	Falso
Cuenta distinta:	5
Extranjero:	Verdadero
Ignorar Nulos:	Falso
Nombre:	{C71EC932-9D0D-11D4-9C89-00C04F8EEACE}
Principal:	Falso
Required:	Falso
Única:	Falso
Campos:	Dr_IdModalidad, Ascendente
{C71EC933-9D0D-11D4-9C89-00C04F8E	1
Agrupado:	Falso
Cuenta distinta:	24
Extranjero:	Verdadero
Ignorar Nulos:	Falso
Nombre:	{C71EC933-9D0D-11D4-9C89-00C04F8EEACE}
Principal:	Falso
Required:	Falso
Única:	Falso
Campos:	Dr_IdConcepto, Ascendente
{C71EC935-9D0D-11D4-9C89-00C04F8E	1
Agrupado:	Falso
Cuenta distinta:	4
Extranjero:	Verdadero
Ignorar Nulos:	Falso
Nombre:	{C71EC935-9D0D-11D4-9C89-00C04F8EEACE}
Principal:	Falso
Required:	Falso
Única:	Falso
Campos:	Dr_IdDocumento, Ascendente
{C71EC936-9D0D-11D4-9C89-00C04F8E	1
Agrupado:	Falso
Cuenta distinta:	36
Extranjero:	Verdadero
Ignorar Nulos:	Falso
Nombre:	{C71EC936-9D0D-11D4-9C89-00C04F8EEACE}
Principal:	Falso
Required:	Falso
Única:	Falso

```

        Campos:                Dr_IdActividad, Ascendente
{C71EC937-9D0D-11D4-9C89-00C04F8E}  1
    Agrupado:                Falso
    Cuenta distinta:        36
    Extranjero:            Verdadero
    Ignorar Nulos:        Falso
    Nombre:                {C71EC937-9D0D-11D4-9C89-00C04F8EEACE}
    Principal:            Falso
    Required:            Falso
    Única:                Falso
    Campos:                Dr_IdActividad, Ascendente
{C71EC938-9D0D-11D4-9C89-00C04F8E}  1
    Agrupado:                Falso
    Cuenta distinta:        525
    Extranjero:            Verdadero
    Ignorar Nulos:        Falso
    Nombre:                {C71EC938-9D0D-11D4-9C89-00C04F8EEACE}
    Principal:            Falso
    Required:            Falso
    Única:                Falso
    Campos:                Dr_IdContrato, Ascendente
{C71EC93C-9D0D-11D4-9C89-00C04F8E}  1
    Agrupado:                Falso
    Cuenta distinta:        215
    Extranjero:            Verdadero
    Ignorar Nulos:        Falso
    Nombre:                {C71EC93C-9D0D-11D4-9C89-00C04F8EEACE}
    Principal:            Falso
    Required:            Falso
    Única:                Falso
    Campos:                Dr_IdPersonal, Ascendente
Dr_Anulado                    1
    Agrupado:                Falso
    Cuenta distinta:        1
    Extranjero:            Falso
    Ignorar Nulos:        Falso
    Nombre:                Dr_Anulado
    Principal:            Falso
    Required:            Falso
    Única:                Falso
    Campos:                Dr_Anulado, Ascendente
Dr_AsigReg                    1
    Agrupado:                Falso
    Cuenta distinta:        10
    Extranjero:            Falso
    Ignorar Nulos:        Falso
    Nombre:                Dr_AsigReg
    Principal:            Falso
    Required:            Falso
    Única:                Falso
    Campos:                Dr_AsigReg, Ascendente
Dr_Convalidación              1
    Agrupado:                Falso
    Cuenta distinta:        2
    
```

Extranjero:	Falso
Ignorar Nulos:	Falso
Nombre:	Dr_Convalidación
Principal:	Falso
Required:	Falso
Única:	Falso
Campos:	Dr_Convalidación, Ascendente
Dr_IdActividad	1
Agrupado:	Falso
Cuenta distinta:	36
Extranjero:	Falso
Ignorar Nulos:	Falso
Nombre:	Dr_IdActividad
Principal:	Falso
Required:	Falso
Única:	Falso
Campos:	Dr_IdActividad, Ascendente
Dr_IdConcepto	1
Agrupado:	Falso
Cuenta distinta:	24
Extranjero:	Falso
Ignorar Nulos:	Falso
Nombre:	Dr_IdConcepto
Principal:	Falso
Required:	Falso
Única:	Falso
Campos:	Dr_IdConcepto, Ascendente
Dr_IdContrato	1
Agrupado:	Falso
Cuenta distinta:	525
Extranjero:	Falso
Ignorar Nulos:	Falso
Nombre:	Dr_IdContrato
Principal:	Falso
Required:	Falso
Única:	Falso
Campos:	Dr_IdContrato, Ascendente
Dr_IdDocumento	1
Agrupado:	Falso
Cuenta distinta:	4
Extranjero:	Falso
Ignorar Nulos:	Falso
Nombre:	Dr_IdDocumento
Principal:	Falso
Required:	Falso
Única:	Falso
Campos:	Dr_IdDocumento, Ascendente
Dr_IdFecha	1
Agrupado:	Falso
Cuenta distinta:	1034
Extranjero:	Falso
Ignorar Nulos:	Falso
Nombre:	Dr_IdFecha
Principal:	Falso

	Required:	Falso
	Única:	Falso
	Campos:	Dr_Fecha, Ascendente
Dr_IdModalidad		1
	Agrupado:	Falso
	Cuenta distinta:	5
	Extranjero:	Falso
	Ignorar Nulos:	Falso
	Nombre:	Dr_IdModalidad
	Principal:	Falso
	Required:	Falso
	Única:	Falso
	Campos:	Dr_IdModalidad, Ascendente
Dr_IdPersonal		1
	Agrupado:	Falso
	Cuenta distinta:	215
	Extranjero:	Falso
	Ignorar Nulos:	Falso
	Nombre:	Dr_IdPersonal
	Principal:	Falso
	Required:	Falso
	Única:	Falso
	Campos:	Dr_IdPersonal, Ascendente
Dr_IdTerceros		1
	Agrupado:	Falso
	Cuenta distinta:	403
	Extranjero:	Falso
	Ignorar Nulos:	Falso
	Nombre:	Dr_IdTerceros
	Principal:	Falso
	Required:	Falso
	Única:	Falso
	Campos:	Dr_IdTerceros, Ascendente
Dr_IdTerritorial		1
	Agrupado:	Falso
	Cuenta distinta:	1
	Extranjero:	Falso
	Ignorar Nulos:	Falso
	Nombre:	Dr_IdTerritorial
	Principal:	Falso
	Required:	Falso
	Única:	Falso
	Campos:	Dr_IdTerritorial, Ascendente
Dr_Input		1
	Agrupado:	Falso
	Cuenta distinta:	1034
	Extranjero:	Falso
	Ignorar Nulos:	Falso
	Nombre:	Dr_Input
	Principal:	Falso
	Required:	Falso
	Única:	Falso
	Campos:	Dr_Input, Ascendente
Dr_Operador		1

Cogest.mdb (c) EPA
 Consulta: qct10Dr1_CálculosTotales

noviembre de 2000
 Página: 502

	Agrupado:	Falso
	Cuenta distinta:	89
	Extranjero:	Falso
	Ignorar Nulos:	Falso
	Nombre:	Dr_Operador
	Principal:	Falso
	Required:	Falso
	Única:	Falso
	Campos:	Dr_IdOperador, Ascendente
Dr_Rechazado		1
	Agrupado:	Falso
	Cuenta distinta:	1
	Extranjero:	Falso
	Ignorar Nulos:	Falso
	Nombre:	Dr_Rechazado
	Principal:	Falso
	Required:	Falso
	Única:	Falso
	Campos:	Dr_Rechazado, Ascendente
Dr_Revision		1
	Agrupado:	Falso
	Cuenta distinta:	2
	Extranjero:	Falso
	Ignorar Nulos:	Falso
	Nombre:	Dr_Revision
	Principal:	Falso
	Required:	Falso
	Única:	Falso
	Campos:	Dr_Revisión, Ascendente
Dr_Supervision		1
	Agrupado:	Falso
	Cuenta distinta:	2
	Extranjero:	Falso
	Ignorar Nulos:	Falso
	Nombre:	Dr_Supervision
	Principal:	Falso
	Required:	Falso
	Única:	Falso
	Campos:	Dr_Supervisión, Ascendente
Dr_Validacion		1
	Agrupado:	Falso
	Cuenta distinta:	1
	Extranjero:	Falso
	Ignorar Nulos:	Falso
	Nombre:	Dr_Validacion
	Principal:	Falso
	Required:	Falso
	Única:	Falso
	Campos:	Dr_Validación, Ascendente
Cs_CdJefeProyecto		1
	Agrupado:	Falso
	Cuenta distinta:	110
	Extranjero:	Falso
	Ignorar Nulos:	Falso

Cogest.mdb (c) EPA
 Consulta: qct10Dr1_CálculosTotales

noviembre de 2000
 Página: 503

Nombre:	Cs_CdJefeProyecto
Principal:	Falso
Required:	Falso
Única:	Falso
Campos:	Pr_CdJefeFuncional, Ascendente
PP_CdPlantillaPersonal	1
Agrupado:	Falso
Cuenta distinta:	110
Extranjero:	Falso
Ignorar Nulos:	Falso
Nombre:	PP_CdPlantillaPersonal
Principal:	Falso
Required:	Falso
Única:	Falso
Campos:	Pr_CdJefeDepartamental, Ascendente
Pr_IdDepartamental	1
Agrupado:	Falso
Cuenta distinta:	9
Extranjero:	Falso
Ignorar Nulos:	Falso
Nombre:	Pr_IdDepartamental
Principal:	Falso
Required:	Falso
Única:	Falso
Campos:	Pr_IdDepartamental, Ascendente
PrimaryKey	1
Agrupado:	Falso
Cuenta distinta:	272
Extranjero:	Falso
Ignorar Nulos:	Falso
Nombre:	PrimaryKey
Principal:	Verdadero
Required:	Verdadero
Única:	Verdadero
Campos:	Pr_CdPersonal, Ascendente
{C71EC932-9D0D-11D4-9C89-00C04F8E}	1
Agrupado:	Falso
Cuenta distinta:	5
Extranjero:	Verdadero
Ignorar Nulos:	Falso
Nombre:	{C71EC932-9D0D-11D4-9C89-00C04F8EEACE}
Principal:	Falso
Required:	Falso
Única:	Falso
Campos:	Dr_IdModalidad, Ascendente
{C71EC933-9D0D-11D4-9C89-00C04F8E}	1
Agrupado:	Falso
Cuenta distinta:	24
Extranjero:	Verdadero
Ignorar Nulos:	Falso
Nombre:	{C71EC933-9D0D-11D4-9C89-00C04F8EEACE}
Principal:	Falso
Required:	Falso
Única:	Falso

```

        Campos:                Dr_IdConcepto, Ascendente
{C71EC935-9D0D-11D4-9C89-00C04F8E}  1
    Agrupado:                Falso
    Cuenta distinta:        4
    Extranjero:            Verdadero
    Ignorar Nulos:        Falso
    Nombre:                {C71EC935-9D0D-11D4-9C89-00C04F8EEACE}
    Principal:            Falso
    Required:            Falso
    Única:                Falso
    Campos:                Dr_IdDocumento, Ascendente
{C71EC936-9D0D-11D4-9C89-00C04F8E}  1
    Agrupado:                Falso
    Cuenta distinta:        36
    Extranjero:            Verdadero
    Ignorar Nulos:        Falso
    Nombre:                {C71EC936-9D0D-11D4-9C89-00C04F8EEACE}
    Principal:            Falso
    Required:            Falso
    Única:                Falso
    Campos:                Dr_IdActividad, Ascendente
{C71EC937-9D0D-11D4-9C89-00C04F8E}  1
    Agrupado:                Falso
    Cuenta distinta:        36
    Extranjero:            Verdadero
    Ignorar Nulos:        Falso
    Nombre:                {C71EC937-9D0D-11D4-9C89-00C04F8EEACE}
    Principal:            Falso
    Required:            Falso
    Única:                Falso
    Campos:                Dr_IdActividad, Ascendente
{C71EC938-9D0D-11D4-9C89-00C04F8E}  1
    Agrupado:                Falso
    Cuenta distinta:        525
    Extranjero:            Verdadero
    Ignorar Nulos:        Falso
    Nombre:                {C71EC938-9D0D-11D4-9C89-00C04F8EEACE}
    Principal:            Falso
    Required:            Falso
    Única:                Falso
    Campos:                Dr_IdContrato, Ascendente
{C71EC93C-9D0D-11D4-9C89-00C04F8E}  1
    Agrupado:                Falso
    Cuenta distinta:        215
    Extranjero:            Verdadero
    Ignorar Nulos:        Falso
    Nombre:                {C71EC93C-9D0D-11D4-9C89-00C04F8EEACE}
    Principal:            Falso
    Required:            Falso
    Única:                Falso
    Campos:                Dr_IdPersonal, Ascendente
Dr_Anulado                1
    Agrupado:                Falso
    Cuenta distinta:        1
    
```

Extranjero:	Falso
Ignorar Nulos:	Falso
Nombre:	Dr_Anulado
Principal:	Falso
Required:	Falso
Única:	Falso
Campos:	Dr_Anulado, Ascendente
Dr_AsigReg	1
Agrupado:	Falso
Cuenta distinta:	10
Extranjero:	Falso
Ignorar Nulos:	Falso
Nombre:	Dr_AsigReg
Principal:	Falso
Required:	Falso
Única:	Falso
Campos:	Dr_AsigReg, Ascendente
Dr_Convalidación	1
Agrupado:	Falso
Cuenta distinta:	2
Extranjero:	Falso
Ignorar Nulos:	Falso
Nombre:	Dr_Convalidación
Principal:	Falso
Required:	Falso
Única:	Falso
Campos:	Dr_Convalidación, Ascendente
Dr_IdActividad	1
Agrupado:	Falso
Cuenta distinta:	36
Extranjero:	Falso
Ignorar Nulos:	Falso
Nombre:	Dr_IdActividad
Principal:	Falso
Required:	Falso
Única:	Falso
Campos:	Dr_IdActividad, Ascendente
Dr_IdConcepto	1
Agrupado:	Falso
Cuenta distinta:	24
Extranjero:	Falso
Ignorar Nulos:	Falso
Nombre:	Dr_IdConcepto
Principal:	Falso
Required:	Falso
Única:	Falso
Campos:	Dr_IdConcepto, Ascendente
Dr_IdContrato	1
Agrupado:	Falso
Cuenta distinta:	525
Extranjero:	Falso
Ignorar Nulos:	Falso
Nombre:	Dr_IdContrato
Principal:	Falso

Cogest.mdb (c) EPA
 Consulta: qct10Dr1_CálculosTotales

noviembre de 2000
 Página: 506

	Required:	Falso
	Única:	Falso
	Campos:	Dr_IdContrato, Ascendente
Dr_IdDocumento		1
	Agrupado:	Falso
	Cuenta distinta:	4
	Extranjero:	Falso
	Ignorar Nulos:	Falso
	Nombre:	Dr_IdDocumento
	Principal:	Falso
	Required:	Falso
	Única:	Falso
	Campos:	Dr_IdDocumento, Ascendente
Dr_IdFecha		1
	Agrupado:	Falso
	Cuenta distinta:	1034
	Extranjero:	Falso
	Ignorar Nulos:	Falso
	Nombre:	Dr_IdFecha
	Principal:	Falso
	Required:	Falso
	Única:	Falso
	Campos:	Dr_Fecha, Ascendente
Dr_IdModalidad		1
	Agrupado:	Falso
	Cuenta distinta:	5
	Extranjero:	Falso
	Ignorar Nulos:	Falso
	Nombre:	Dr_IdModalidad
	Principal:	Falso
	Required:	Falso
	Única:	Falso
	Campos:	Dr_IdModalidad, Ascendente
Dr_IdPersonal		1
	Agrupado:	Falso
	Cuenta distinta:	215
	Extranjero:	Falso
	Ignorar Nulos:	Falso
	Nombre:	Dr_IdPersonal
	Principal:	Falso
	Required:	Falso
	Única:	Falso
	Campos:	Dr_IdPersonal, Ascendente
Dr_IdTerceros		1
	Agrupado:	Falso
	Cuenta distinta:	403
	Extranjero:	Falso
	Ignorar Nulos:	Falso
	Nombre:	Dr_IdTerceros
	Principal:	Falso
	Required:	Falso
	Única:	Falso
	Campos:	Dr_IdTerceros, Ascendente
Dr_IdTerritorial		1

Cogest.mdb (c) EPA
 Consulta: qct10Dr1_CálculosTotales

noviembre de 2000
 Página: 507

	Agrupado:	Falso
	Cuenta distinta:	1
	Extranjero:	Falso
	Ignorar Nulos:	Falso
	Nombre:	Dr_IdTerritorial
	Principal:	Falso
	Required:	Falso
	Única:	Falso
	Campos:	Dr_IdTerritorial, Ascendente
Dr_Input		1
	Agrupado:	Falso
	Cuenta distinta:	1034
	Extranjero:	Falso
	Ignorar Nulos:	Falso
	Nombre:	Dr_Input
	Principal:	Falso
	Required:	Falso
	Única:	Falso
	Campos:	Dr_Input, Ascendente
Dr_Operador		1
	Agrupado:	Falso
	Cuenta distinta:	89
	Extranjero:	Falso
	Ignorar Nulos:	Falso
	Nombre:	Dr_Operador
	Principal:	Falso
	Required:	Falso
	Única:	Falso
	Campos:	Dr_IdOperador, Ascendente
Dr_Rechazado		1
	Agrupado:	Falso
	Cuenta distinta:	1
	Extranjero:	Falso
	Ignorar Nulos:	Falso
	Nombre:	Dr_Rechazado
	Principal:	Falso
	Required:	Falso
	Única:	Falso
	Campos:	Dr_Rechazado, Ascendente
Dr_Revision		1
	Agrupado:	Falso
	Cuenta distinta:	2
	Extranjero:	Falso
	Ignorar Nulos:	Falso
	Nombre:	Dr_Revision
	Principal:	Falso
	Required:	Falso
	Única:	Falso
	Campos:	Dr_Revisión, Ascendente
Dr_Supervision		1
	Agrupado:	Falso
	Cuenta distinta:	2
	Extranjero:	Falso
	Ignorar Nulos:	Falso

Cogest.mdb (c) EPA
 Consulta: qct10Dr1_CálculosTotales

noviembre de 2000
 Página: 508

Nombre:	Dr_Supervision
Principal:	Falso
Required:	Falso
Única:	Falso
Campos:	Dr_Supervisión, Ascendente
Dr_Validacion	1
Agrupado:	Falso
Cuenta distinta:	1
Extranjero:	Falso
Ignorar Nulos:	Falso
Nombre:	Dr_Validacion
Principal:	Falso
Required:	Falso
Única:	Falso
Campos:	Dr_Validación, Ascendente
Cs_CdJefeProyecto	1
Agrupado:	Falso
Cuenta distinta:	110
Extranjero:	Falso
Ignorar Nulos:	Falso
Nombre:	Cs_CdJefeProyecto
Principal:	Falso
Required:	Falso
Única:	Falso
Campos:	Pr_CdJefeFuncional, Ascendente
PP_CdPlantillaPersonal	1
Agrupado:	Falso
Cuenta distinta:	110
Extranjero:	Falso
Ignorar Nulos:	Falso
Nombre:	PP_CdPlantillaPersonal
Principal:	Falso
Required:	Falso
Única:	Falso
Campos:	Pr_CdJefeDepartamental, Ascendente
Pr_IdDepartamental	1
Agrupado:	Falso
Cuenta distinta:	9
Extranjero:	Falso
Ignorar Nulos:	Falso
Nombre:	Pr_IdDepartamental
Principal:	Falso
Required:	Falso
Única:	Falso
Campos:	Pr_IdDepartamental, Ascendente
PrimaryKey	1
Agrupado:	Falso
Cuenta distinta:	272
Extranjero:	Falso
Ignorar Nulos:	Falso
Nombre:	PrimaryKey
Principal:	Verdadero
Required:	Verdadero
Única:	Verdadero

```

        Campos: Pr_CdPersonal, Ascendente
    {C71EC932-9D0D-11D4-9C89-00C04F8E 1
        Agrupado: Falso
        Cuenta distinta: 5
        Extranjero: Verdadero
        Ignorar Nulos: Falso
        Nombre: {C71EC932-9D0D-11D4-9C89-00C04F8EEACE}
        Principal: Falso
        Required: Falso
        Única: Falso
        Campos: Dr_IdModalidad, Ascendente
    {C71EC933-9D0D-11D4-9C89-00C04F8E 1
        Agrupado: Falso
        Cuenta distinta: 24
        Extranjero: Verdadero
        Ignorar Nulos: Falso
        Nombre: {C71EC933-9D0D-11D4-9C89-00C04F8EEACE}
        Principal: Falso
        Required: Falso
        Única: Falso
        Campos: Dr_IdConcepto, Ascendente
    {C71EC935-9D0D-11D4-9C89-00C04F8E 1
        Agrupado: Falso
        Cuenta distinta: 4
        Extranjero: Verdadero
        Ignorar Nulos: Falso
        Nombre: {C71EC935-9D0D-11D4-9C89-00C04F8EEACE}
        Principal: Falso
        Required: Falso
        Única: Falso
        Campos: Dr_IdDocumento, Ascendente
    {C71EC936-9D0D-11D4-9C89-00C04F8E 1
        Agrupado: Falso
        Cuenta distinta: 36
        Extranjero: Verdadero
        Ignorar Nulos: Falso
        Nombre: {C71EC936-9D0D-11D4-9C89-00C04F8EEACE}
        Principal: Falso
        Required: Falso
        Única: Falso
        Campos: Dr_IdActividad, Ascendente
    {C71EC937-9D0D-11D4-9C89-00C04F8E 1
        Agrupado: Falso
        Cuenta distinta: 36
        Extranjero: Verdadero
        Ignorar Nulos: Falso
        Nombre: {C71EC937-9D0D-11D4-9C89-00C04F8EEACE}
        Principal: Falso
        Required: Falso
        Única: Falso
        Campos: Dr_IdActividad, Ascendente
    {C71EC938-9D0D-11D4-9C89-00C04F8E 1
        Agrupado: Falso
        Cuenta distinta: 525
    
```

Extranjero:	Verdadero
Ignorar Nulos:	Falso
Nombre:	{C71EC938-9D0D-11D4-9C89-00C04F8EEACE}
Principal:	Falso
Required:	Falso
Única:	Falso
Campos:	Dr_IdContrato, Ascendente
{C71EC93C-9D0D-11D4-9C89-00C04F8	1
Agrupado:	Falso
Cuenta distinta:	215
Extranjero:	Verdadero
Ignorar Nulos:	Falso
Nombre:	{C71EC93C-9D0D-11D4-9C89-00C04F8EEACE}
Principal:	Falso
Required:	Falso
Única:	Falso
Campos:	Dr_IdPersonal, Ascendente
Dr_Anulado	1
Agrupado:	Falso
Cuenta distinta:	1
Extranjero:	Falso
Ignorar Nulos:	Falso
Nombre:	Dr_Anulado
Principal:	Falso
Required:	Falso
Única:	Falso
Campos:	Dr_Anulado, Ascendente
Dr_AsigReg	1
Agrupado:	Falso
Cuenta distinta:	10
Extranjero:	Falso
Ignorar Nulos:	Falso
Nombre:	Dr_AsigReg
Principal:	Falso
Required:	Falso
Única:	Falso
Campos:	Dr_AsigReg, Ascendente
Dr_Convalidación	1
Agrupado:	Falso
Cuenta distinta:	2
Extranjero:	Falso
Ignorar Nulos:	Falso
Nombre:	Dr_Convalidación
Principal:	Falso
Required:	Falso
Única:	Falso
Campos:	Dr_Convalidación, Ascendente
Dr_IdActividad	1
Agrupado:	Falso
Cuenta distinta:	36
Extranjero:	Falso
Ignorar Nulos:	Falso
Nombre:	Dr_IdActividad
Principal:	Falso

	Required:	Falso
	Única:	Falso
	Campos:	Dr_IdActividad, Ascendente
Dr_IdConcepto		1
	Agrupado:	Falso
	Cuenta distinta:	24
	Extranjero:	Falso
	Ignorar Nulos:	Falso
	Nombre:	Dr_IdConcepto
	Principal:	Falso
	Required:	Falso
	Única:	Falso
	Campos:	Dr_IdConcepto, Ascendente
Dr_IdContrato		1
	Agrupado:	Falso
	Cuenta distinta:	525
	Extranjero:	Falso
	Ignorar Nulos:	Falso
	Nombre:	Dr_IdContrato
	Principal:	Falso
	Required:	Falso
	Única:	Falso
	Campos:	Dr_IdContrato, Ascendente
Dr_IdDocumento		1
	Agrupado:	Falso
	Cuenta distinta:	4
	Extranjero:	Falso
	Ignorar Nulos:	Falso
	Nombre:	Dr_IdDocumento
	Principal:	Falso
	Required:	Falso
	Única:	Falso
	Campos:	Dr_IdDocumento, Ascendente
Dr_IdFecha		1
	Agrupado:	Falso
	Cuenta distinta:	1034
	Extranjero:	Falso
	Ignorar Nulos:	Falso
	Nombre:	Dr_IdFecha
	Principal:	Falso
	Required:	Falso
	Única:	Falso
	Campos:	Dr_Fecha, Ascendente
Dr_IdModalidad		1
	Agrupado:	Falso
	Cuenta distinta:	5
	Extranjero:	Falso
	Ignorar Nulos:	Falso
	Nombre:	Dr_IdModalidad
	Principal:	Falso
	Required:	Falso
	Única:	Falso
	Campos:	Dr_IdModalidad, Ascendente
Dr_IdPersonal		1

Cogest.mdb (c) EPA
 Consulta: qct10Dr1_CálculosTotales

noviembre de 2000
 Página: 512

	Agrupado:	Falso
	Cuenta distinta:	215
	Extranjero:	Falso
	Ignorar Nulos:	Falso
	Nombre:	Dr_IdPersonal
	Principal:	Falso
	Required:	Falso
	Única:	Falso
	Campos:	Dr_IdPersonal, Ascendente
Dr_IdTerceros		1
	Agrupado:	Falso
	Cuenta distinta:	403
	Extranjero:	Falso
	Ignorar Nulos:	Falso
	Nombre:	Dr_IdTerceros
	Principal:	Falso
	Required:	Falso
	Única:	Falso
	Campos:	Dr_IdTerceros, Ascendente
Dr_IdTerritorial		1
	Agrupado:	Falso
	Cuenta distinta:	1
	Extranjero:	Falso
	Ignorar Nulos:	Falso
	Nombre:	Dr_IdTerritorial
	Principal:	Falso
	Required:	Falso
	Única:	Falso
	Campos:	Dr_IdTerritorial, Ascendente
Dr_Imput		1
	Agrupado:	Falso
	Cuenta distinta:	1034
	Extranjero:	Falso
	Ignorar Nulos:	Falso
	Nombre:	Dr_Imput
	Principal:	Falso
	Required:	Falso
	Única:	Falso
	Campos:	Dr_Imput, Ascendente
Dr_Operador		1
	Agrupado:	Falso
	Cuenta distinta:	89
	Extranjero:	Falso
	Ignorar Nulos:	Falso
	Nombre:	Dr_Operador
	Principal:	Falso
	Required:	Falso
	Única:	Falso
	Campos:	Dr_IdOperador, Ascendente
Dr_Rechazado		1
	Agrupado:	Falso
	Cuenta distinta:	1
	Extranjero:	Falso
	Ignorar Nulos:	Falso

Cogest.mdb (c) EPA
 Consulta: qct10Dr1_CálculosTotales

noviembre de 2000
 Página: 513

	Nombre:	Dr_Rechazado
	Principal:	Falso
	Required:	Falso
	Única:	Falso
	Campos:	Dr_Rechazado, Ascendente
Dr_Revision		1
	Agrupado:	Falso
	Cuenta distinta:	2
	Extranjero:	Falso
	Ignorar Nulos:	Falso
	Nombre:	Dr_Revision
	Principal:	Falso
	Required:	Falso
	Única:	Falso
	Campos:	Dr_Revisión, Ascendente
Dr_Supervision		1
	Agrupado:	Falso
	Cuenta distinta:	2
	Extranjero:	Falso
	Ignorar Nulos:	Falso
	Nombre:	Dr_Supervision
	Principal:	Falso
	Required:	Falso
	Única:	Falso
	Campos:	Dr_Supervisión, Ascendente
Dr_Validacion		1
	Agrupado:	Falso
	Cuenta distinta:	1
	Extranjero:	Falso
	Ignorar Nulos:	Falso
	Nombre:	Dr_Validacion
	Principal:	Falso
	Required:	Falso
	Única:	Falso
	Campos:	Dr_Validación, Ascendente
Cs_CdJefeProyecto		1
	Agrupado:	Falso
	Cuenta distinta:	110
	Extranjero:	Falso
	Ignorar Nulos:	Falso
	Nombre:	Cs_CdJefeProyecto
	Principal:	Falso
	Required:	Falso
	Única:	Falso
	Campos:	Pr_CdJefeFuncional, Ascendente
PP_CdPlantillaPersonal		1
	Agrupado:	Falso
	Cuenta distinta:	110
	Extranjero:	Falso
	Ignorar Nulos:	Falso
	Nombre:	PP_CdPlantillaPersonal
	Principal:	Falso
	Required:	Falso
	Única:	Falso

Cogest.mdb (c) EPA
 Consulta: qct10Dr1_CálculosTotales

noviembre de 2000
 Página: 514

Campos:	Pr_CdJefeDepartamental, Ascendente
Pr_IdDepartamental	1
Agrupado:	Falso
Cuenta distinta:	9
Extranjero:	Falso
Ignorar Nulos:	Falso
Nombre:	Pr_IdDepartamental
Principal:	Falso
Required:	Falso
Única:	Falso
Campos:	Pr_IdDepartamental, Ascendente
PrimaryKey	1
Agrupado:	Falso
Cuenta distinta:	272
Extranjero:	Falso
Ignorar Nulos:	Falso
Nombre:	PrimaryKey
Principal:	Verdadero
Required:	Verdadero
Única:	Verdadero
Campos:	Pr_CdPersonal, Ascendente
{C71EC932-9D0D-11D4-9C89-00C04F8E}	1
Agrupado:	Falso
Cuenta distinta:	5
Extranjero:	Verdadero
Ignorar Nulos:	Falso
Nombre:	{C71EC932-9D0D-11D4-9C89-00C04F8EEACE}
Principal:	Falso
Required:	Falso
Única:	Falso
Campos:	Dr_IdModalidad, Ascendente
{C71EC933-9D0D-11D4-9C89-00C04F8E}	1
Agrupado:	Falso
Cuenta distinta:	24
Extranjero:	Verdadero
Ignorar Nulos:	Falso
Nombre:	{C71EC933-9D0D-11D4-9C89-00C04F8EEACE}
Principal:	Falso
Required:	Falso
Única:	Falso
Campos:	Dr_IdConcepto, Ascendente
{C71EC935-9D0D-11D4-9C89-00C04F8E}	1
Agrupado:	Falso
Cuenta distinta:	4
Extranjero:	Verdadero
Ignorar Nulos:	Falso
Nombre:	{C71EC935-9D0D-11D4-9C89-00C04F8EEACE}
Principal:	Falso
Required:	Falso
Única:	Falso
Campos:	Dr_IdDocumento, Ascendente
{C71EC936-9D0D-11D4-9C89-00C04F8E}	1
Agrupado:	Falso
Cuenta distinta:	36

Extranjero:	Verdadero
Ignorar Nulos:	Falso
Nombre:	{C71EC936-9D0D-11D4-9C89-00C04F8EEACE}
Principal:	Falso
Required:	Falso
Única:	Falso
Campos:	Dr_IdActividad, Ascendente
{C71EC937-9D0D-11D4-9C89-00C04F8E	1
Agrupado:	Falso
Cuenta distinta:	36
Extranjero:	Verdadero
Ignorar Nulos:	Falso
Nombre:	{C71EC937-9D0D-11D4-9C89-00C04F8EEACE}
Principal:	Falso
Required:	Falso
Única:	Falso
Campos:	Dr_IdActividad, Ascendente
{C71EC938-9D0D-11D4-9C89-00C04F8E	1
Agrupado:	Falso
Cuenta distinta:	525
Extranjero:	Verdadero
Ignorar Nulos:	Falso
Nombre:	{C71EC938-9D0D-11D4-9C89-00C04F8EEACE}
Principal:	Falso
Required:	Falso
Única:	Falso
Campos:	Dr_IdContrato, Ascendente
{C71EC93C-9D0D-11D4-9C89-00C04F8	1
Agrupado:	Falso
Cuenta distinta:	215
Extranjero:	Verdadero
Ignorar Nulos:	Falso
Nombre:	{C71EC93C-9D0D-11D4-9C89-00C04F8EEACE}
Principal:	Falso
Required:	Falso
Única:	Falso
Campos:	Dr_IdPersonal, Ascendente
Dr_Anulado	1
Agrupado:	Falso
Cuenta distinta:	1
Extranjero:	Falso
Ignorar Nulos:	Falso
Nombre:	Dr_Anulado
Principal:	Falso
Required:	Falso
Única:	Falso
Campos:	Dr_Anulado, Ascendente
Dr_AsigReg	1
Agrupado:	Falso
Cuenta distinta:	10
Extranjero:	Falso
Ignorar Nulos:	Falso
Nombre:	Dr_AsigReg
Principal:	Falso

Required:	Falso
Única:	Falso
Campos:	Dr_AsigReg, Ascendente
Dr_Convalidación	1
Agrupado:	Falso
Cuenta distinta:	2
Extranjero:	Falso
Ignorar Nulos:	Falso
Nombre:	Dr_Convalidación
Principal:	Falso
Required:	Falso
Única:	Falso
Campos:	Dr_Convalidación, Ascendente
Dr_IdActividad	1
Agrupado:	Falso
Cuenta distinta:	36
Extranjero:	Falso
Ignorar Nulos:	Falso
Nombre:	Dr_IdActividad
Principal:	Falso
Required:	Falso
Única:	Falso
Campos:	Dr_IdActividad, Ascendente
Dr_IdConcepto	1
Agrupado:	Falso
Cuenta distinta:	24
Extranjero:	Falso
Ignorar Nulos:	Falso
Nombre:	Dr_IdConcepto
Principal:	Falso
Required:	Falso
Única:	Falso
Campos:	Dr_IdConcepto, Ascendente
Dr_IdContrato	1
Agrupado:	Falso
Cuenta distinta:	525
Extranjero:	Falso
Ignorar Nulos:	Falso
Nombre:	Dr_IdContrato
Principal:	Falso
Required:	Falso
Única:	Falso
Campos:	Dr_IdContrato, Ascendente
Dr_IdDocumento	1
Agrupado:	Falso
Cuenta distinta:	4
Extranjero:	Falso
Ignorar Nulos:	Falso
Nombre:	Dr_IdDocumento
Principal:	Falso
Required:	Falso
Única:	Falso
Campos:	Dr_IdDocumento, Ascendente
Dr_IdFecha	1

Cogest.mdb (c) EPA
 Consulta: qct10Dr1_CálculosTotales

noviembre de 2000
 Página: 517

	Agrupado:	Falso
	Cuenta distinta:	1034
	Extranjero:	Falso
	Ignorar Nulos:	Falso
	Nombre:	Dr_IdFecha
	Principal:	Falso
	Required:	Falso
	Única:	Falso
	Campos:	Dr_Fecha, Ascendente
Dr_IdModalidad		1
	Agrupado:	Falso
	Cuenta distinta:	5
	Extranjero:	Falso
	Ignorar Nulos:	Falso
	Nombre:	Dr_IdModalidad
	Principal:	Falso
	Required:	Falso
	Única:	Falso
	Campos:	Dr_IdModalidad, Ascendente
Dr_IdPersonal		1
	Agrupado:	Falso
	Cuenta distinta:	215
	Extranjero:	Falso
	Ignorar Nulos:	Falso
	Nombre:	Dr_IdPersonal
	Principal:	Falso
	Required:	Falso
	Única:	Falso
	Campos:	Dr_IdPersonal, Ascendente
Dr_IdTerceros		1
	Agrupado:	Falso
	Cuenta distinta:	403
	Extranjero:	Falso
	Ignorar Nulos:	Falso
	Nombre:	Dr_IdTerceros
	Principal:	Falso
	Required:	Falso
	Única:	Falso
	Campos:	Dr_IdTerceros, Ascendente
Dr_IdTerritorial		1
	Agrupado:	Falso
	Cuenta distinta:	1
	Extranjero:	Falso
	Ignorar Nulos:	Falso
	Nombre:	Dr_IdTerritorial
	Principal:	Falso
	Required:	Falso
	Única:	Falso
	Campos:	Dr_IdTerritorial, Ascendente
Dr_Input		1
	Agrupado:	Falso
	Cuenta distinta:	1034
	Extranjero:	Falso
	Ignorar Nulos:	Falso

Cogest.mdb (c) EPA
 Consulta: qct10Dr1_CálculosTotales

noviembre de 2000
 Página: 518

Nombre:	Dr_Imput
Principal:	Falso
Required:	Falso
Única:	Falso
Campos:	Dr_Imput, Ascendente
Dr_Operador	1
Agrupado:	Falso
Cuenta distinta:	89
Extranjero:	Falso
Ignorar Nulos:	Falso
Nombre:	Dr_Operador
Principal:	Falso
Required:	Falso
Única:	Falso
Campos:	Dr_IdOperador, Ascendente
Dr_Rechazado	1
Agrupado:	Falso
Cuenta distinta:	1
Extranjero:	Falso
Ignorar Nulos:	Falso
Nombre:	Dr_Rechazado
Principal:	Falso
Required:	Falso
Única:	Falso
Campos:	Dr_Rechazado, Ascendente
Dr_Revision	1
Agrupado:	Falso
Cuenta distinta:	2
Extranjero:	Falso
Ignorar Nulos:	Falso
Nombre:	Dr_Revision
Principal:	Falso
Required:	Falso
Única:	Falso
Campos:	Dr_Revisión, Ascendente
Dr_Supervision	1
Agrupado:	Falso
Cuenta distinta:	2
Extranjero:	Falso
Ignorar Nulos:	Falso
Nombre:	Dr_Supervision
Principal:	Falso
Required:	Falso
Única:	Falso
Campos:	Dr_Supervisión, Ascendente
Dr_Validacion	1
Agrupado:	Falso
Cuenta distinta:	1
Extranjero:	Falso
Ignorar Nulos:	Falso
Nombre:	Dr_Validacion
Principal:	Falso
Required:	Falso
Única:	Falso

Cogest.mdb (c) EPA
 Consulta: qct10Dr1_CálculosTotales

noviembre de 2000
 Página: 519

Campos:	Dr_Validación, Ascendente
Cs_CdJefeProyecto	1
Agrupado:	Falso
Cuenta distinta:	110
Extranjero:	Falso
Ignorar Nulos:	Falso
Nombre:	Cs_CdJefeProyecto
Principal:	Falso
Required:	Falso
Única:	Falso
Campos:	Pr_CdJefeFuncional, Ascendente
PP_CdPlantillaPersonal	1
Agrupado:	Falso
Cuenta distinta:	110
Extranjero:	Falso
Ignorar Nulos:	Falso
Nombre:	PP_CdPlantillaPersonal
Principal:	Falso
Required:	Falso
Única:	Falso
Campos:	Pr_CdJefeDepartamental, Ascendente
Pr_IdDepartamental	1
Agrupado:	Falso
Cuenta distinta:	9
Extranjero:	Falso
Ignorar Nulos:	Falso
Nombre:	Pr_IdDepartamental
Principal:	Falso
Required:	Falso
Única:	Falso
Campos:	Pr_IdDepartamental, Ascendente
PrimaryKey	1
Agrupado:	Falso
Cuenta distinta:	272
Extranjero:	Falso
Ignorar Nulos:	Falso
Nombre:	PrimaryKey
Principal:	Verdadero
Required:	Verdadero
Única:	Verdadero
Campos:	Pr_CdPersonal, Ascendente
{C71EC932-9D0D-11D4-9C89-00C04F8E}	1
Agrupado:	Falso
Cuenta distinta:	5
Extranjero:	Verdadero
Ignorar Nulos:	Falso
Nombre:	{C71EC932-9D0D-11D4-9C89-00C04F8EEACE}
Principal:	Falso
Required:	Falso
Única:	Falso
Campos:	Dr_IdModalidad, Ascendente
{C71EC933-9D0D-11D4-9C89-00C04F8E}	1
Agrupado:	Falso
Cuenta distinta:	24

Extranjero:	Verdadero
Ignorar Nulos:	Falso
Nombre:	{C71EC933-9D0D-11D4-9C89-00C04F8EEACE}
Principal:	Falso
Required:	Falso
Única:	Falso
Campos:	Dr_IdConcepto, Ascendente
{C71EC935-9D0D-11D4-9C89-00C04F8E	1
Agrupado:	Falso
Cuenta distinta:	4
Extranjero:	Verdadero
Ignorar Nulos:	Falso
Nombre:	{C71EC935-9D0D-11D4-9C89-00C04F8EEACE}
Principal:	Falso
Required:	Falso
Única:	Falso
Campos:	Dr_IdDocumento, Ascendente
{C71EC936-9D0D-11D4-9C89-00C04F8E	1
Agrupado:	Falso
Cuenta distinta:	36
Extranjero:	Verdadero
Ignorar Nulos:	Falso
Nombre:	{C71EC936-9D0D-11D4-9C89-00C04F8EEACE}
Principal:	Falso
Required:	Falso
Única:	Falso
Campos:	Dr_IdActividad, Ascendente
{C71EC937-9D0D-11D4-9C89-00C04F8E	1
Agrupado:	Falso
Cuenta distinta:	36
Extranjero:	Verdadero
Ignorar Nulos:	Falso
Nombre:	{C71EC937-9D0D-11D4-9C89-00C04F8EEACE}
Principal:	Falso
Required:	Falso
Única:	Falso
Campos:	Dr_IdActividad, Ascendente
{C71EC938-9D0D-11D4-9C89-00C04F8E	1
Agrupado:	Falso
Cuenta distinta:	525
Extranjero:	Verdadero
Ignorar Nulos:	Falso
Nombre:	{C71EC938-9D0D-11D4-9C89-00C04F8EEACE}
Principal:	Falso
Required:	Falso
Única:	Falso
Campos:	Dr_IdContrato, Ascendente
{C71EC93C-9D0D-11D4-9C89-00C04F8	1
Agrupado:	Falso
Cuenta distinta:	215
Extranjero:	Verdadero
Ignorar Nulos:	Falso
Nombre:	{C71EC93C-9D0D-11D4-9C89-00C04F8EEACE}
Principal:	Falso

	Required:	Falso
	Única:	Falso
	Campos:	Dr_IdPersonal, Ascendente
Dr_Anulado		1
	Agrupado:	Falso
	Cuenta distinta:	1
	Extranjero:	Falso
	Ignorar Nulos:	Falso
	Nombre:	Dr_Anulado
	Principal:	Falso
	Required:	Falso
	Única:	Falso
	Campos:	Dr_Anulado, Ascendente
Dr_AsigReg		1
	Agrupado:	Falso
	Cuenta distinta:	10
	Extranjero:	Falso
	Ignorar Nulos:	Falso
	Nombre:	Dr_AsigReg
	Principal:	Falso
	Required:	Falso
	Única:	Falso
	Campos:	Dr_AsigReg, Ascendente
Dr_Convalidación		1
	Agrupado:	Falso
	Cuenta distinta:	2
	Extranjero:	Falso
	Ignorar Nulos:	Falso
	Nombre:	Dr_Convalidación
	Principal:	Falso
	Required:	Falso
	Única:	Falso
	Campos:	Dr_Convalidación, Ascendente
Dr_IdActividad		1
	Agrupado:	Falso
	Cuenta distinta:	36
	Extranjero:	Falso
	Ignorar Nulos:	Falso
	Nombre:	Dr_IdActividad
	Principal:	Falso
	Required:	Falso
	Única:	Falso
	Campos:	Dr_IdActividad, Ascendente
Dr_IdConcepto		1
	Agrupado:	Falso
	Cuenta distinta:	24
	Extranjero:	Falso
	Ignorar Nulos:	Falso
	Nombre:	Dr_IdConcepto
	Principal:	Falso
	Required:	Falso
	Única:	Falso
	Campos:	Dr_IdConcepto, Ascendente
Dr_IdContrato		1

Cogest.mdb (c) EPA
 Consulta: qct10Dr1_CálculosTotales

noviembre de 2000
 Página: 522

	Agrupado:	Falso
	Cuenta distinta:	525
	Extranjero:	Falso
	Ignorar Nulos:	Falso
	Nombre:	Dr_IdContrato
	Principal:	Falso
	Required:	Falso
	Única:	Falso
	Campos:	Dr_IdContrato, Ascendente
Dr_IdDocumento		1
	Agrupado:	Falso
	Cuenta distinta:	4
	Extranjero:	Falso
	Ignorar Nulos:	Falso
	Nombre:	Dr_IdDocumento
	Principal:	Falso
	Required:	Falso
	Única:	Falso
	Campos:	Dr_IdDocumento, Ascendente
Dr_IdFecha		1
	Agrupado:	Falso
	Cuenta distinta:	1034
	Extranjero:	Falso
	Ignorar Nulos:	Falso
	Nombre:	Dr_IdFecha
	Principal:	Falso
	Required:	Falso
	Única:	Falso
	Campos:	Dr_Fecha, Ascendente
Dr_IdModalidad		1
	Agrupado:	Falso
	Cuenta distinta:	5
	Extranjero:	Falso
	Ignorar Nulos:	Falso
	Nombre:	Dr_IdModalidad
	Principal:	Falso
	Required:	Falso
	Única:	Falso
	Campos:	Dr_IdModalidad, Ascendente
Dr_IdPersonal		1
	Agrupado:	Falso
	Cuenta distinta:	215
	Extranjero:	Falso
	Ignorar Nulos:	Falso
	Nombre:	Dr_IdPersonal
	Principal:	Falso
	Required:	Falso
	Única:	Falso
	Campos:	Dr_IdPersonal, Ascendente
Dr_IdTerceros		1
	Agrupado:	Falso
	Cuenta distinta:	403
	Extranjero:	Falso
	Ignorar Nulos:	Falso

Cogest.mdb (c) EPA
 Consulta: qct10Dr1_CálculosTotales

noviembre de 2000
 Página: 523

Nombre:	Dr_IdTerceros
Principal:	Falso
Required:	Falso
Única:	Falso
Campos:	Dr_IdTerceros, Ascendente
Dr_IdTerritorial	1
Agrupado:	Falso
Cuenta distinta:	1
Extranjero:	Falso
Ignorar Nulos:	Falso
Nombre:	Dr_IdTerritorial
Principal:	Falso
Required:	Falso
Única:	Falso
Campos:	Dr_IdTerritorial, Ascendente
Dr_Imput	1
Agrupado:	Falso
Cuenta distinta:	1034
Extranjero:	Falso
Ignorar Nulos:	Falso
Nombre:	Dr_Imput
Principal:	Falso
Required:	Falso
Única:	Falso
Campos:	Dr_Imput, Ascendente
Dr_Operador	1
Agrupado:	Falso
Cuenta distinta:	89
Extranjero:	Falso
Ignorar Nulos:	Falso
Nombre:	Dr_Operador
Principal:	Falso
Required:	Falso
Única:	Falso
Campos:	Dr_IdOperador, Ascendente
Dr_Rechazado	1
Agrupado:	Falso
Cuenta distinta:	1
Extranjero:	Falso
Ignorar Nulos:	Falso
Nombre:	Dr_Rechazado
Principal:	Falso
Required:	Falso
Única:	Falso
Campos:	Dr_Rechazado, Ascendente
Dr_Revision	1
Agrupado:	Falso
Cuenta distinta:	2
Extranjero:	Falso
Ignorar Nulos:	Falso
Nombre:	Dr_Revision
Principal:	Falso
Required:	Falso
Única:	Falso

Campos:	Dr_Revisión, Ascendente
Dr_Supervision	1
Agrupado:	Falso
Cuenta distinta:	2
Extranjero:	Falso
Ignorar Nulos:	Falso
Nombre:	Dr_Supervision
Principal:	Falso
Required:	Falso
Única:	Falso
Campos:	Dr_Supervisión, Ascendente
Dr_Validacion	1
Agrupado:	Falso
Cuenta distinta:	1
Extranjero:	Falso
Ignorar Nulos:	Falso
Nombre:	Dr_Validacion
Principal:	Falso
Required:	Falso
Única:	Falso
Campos:	Dr_Validación, Ascendente
Cs_CdJefeProyecto	1
Agrupado:	Falso
Cuenta distinta:	110
Extranjero:	Falso
Ignorar Nulos:	Falso
Nombre:	Cs_CdJefeProyecto
Principal:	Falso
Required:	Falso
Única:	Falso
Campos:	Pr_CdJefeFuncional, Ascendente
PP_CdPlantillaPersonal	1
Agrupado:	Falso
Cuenta distinta:	110
Extranjero:	Falso
Ignorar Nulos:	Falso
Nombre:	PP_CdPlantillaPersonal
Principal:	Falso
Required:	Falso
Única:	Falso
Campos:	Pr_CdJefeDepartamental, Ascendente
Pr_IdDepartamental	1
Agrupado:	Falso
Cuenta distinta:	9
Extranjero:	Falso
Ignorar Nulos:	Falso
Nombre:	Pr_IdDepartamental
Principal:	Falso
Required:	Falso
Única:	Falso
Campos:	Pr_IdDepartamental, Ascendente
PrimaryKey	1
Agrupado:	Falso
Cuenta distinta:	272

Extranjero:	Falso
Ignorar Nulos:	Falso
Nombre:	PrimaryKey
Principal:	Verdadero
Required:	Verdadero
Única:	Verdadero
Campos:	Pr_CdPersonal, Ascendente
{C71EC932-9D0D-11D4-9C89-00C04F8E 1	
Agrupado:	Falso
Cuenta distinta:	5
Extranjero:	Verdadero
Ignorar Nulos:	Falso
Nombre:	{C71EC932-9D0D-11D4-9C89-00C04F8EEACE}
Principal:	Falso
Required:	Falso
Única:	Falso
Campos:	Dr_IdModalidad, Ascendente
{C71EC933-9D0D-11D4-9C89-00C04F8E 1	
Agrupado:	Falso
Cuenta distinta:	24
Extranjero:	Verdadero
Ignorar Nulos:	Falso
Nombre:	{C71EC933-9D0D-11D4-9C89-00C04F8EEACE}
Principal:	Falso
Required:	Falso
Única:	Falso
Campos:	Dr_IdConcepto, Ascendente
{C71EC935-9D0D-11D4-9C89-00C04F8E 1	
Agrupado:	Falso
Cuenta distinta:	4
Extranjero:	Verdadero
Ignorar Nulos:	Falso
Nombre:	{C71EC935-9D0D-11D4-9C89-00C04F8EEACE}
Principal:	Falso
Required:	Falso
Única:	Falso
Campos:	Dr_IdDocumento, Ascendente
{C71EC936-9D0D-11D4-9C89-00C04F8E 1	
Agrupado:	Falso
Cuenta distinta:	36
Extranjero:	Verdadero
Ignorar Nulos:	Falso
Nombre:	{C71EC936-9D0D-11D4-9C89-00C04F8EEACE}
Principal:	Falso
Required:	Falso
Única:	Falso
Campos:	Dr_IdActividad, Ascendente
{C71EC937-9D0D-11D4-9C89-00C04F8E 1	
Agrupado:	Falso
Cuenta distinta:	36
Extranjero:	Verdadero
Ignorar Nulos:	Falso
Nombre:	{C71EC937-9D0D-11D4-9C89-00C04F8EEACE}
Principal:	Falso

Required:	Falso
Única:	Falso
Campos:	Dr_IdActividad, Ascendente
{C71EC938-9D0D-11D4-9C89-00C04F8E}	1
Agrupado:	Falso
Cuenta distinta:	525
Extranjero:	Verdadero
Ignorar Nulos:	Falso
Nombre:	{C71EC938-9D0D-11D4-9C89-00C04F8EEACE}
Principal:	Falso
Required:	Falso
Única:	Falso
Campos:	Dr_IdContrato, Ascendente
{C71EC93C-9D0D-11D4-9C89-00C04F8}	1
Agrupado:	Falso
Cuenta distinta:	215
Extranjero:	Verdadero
Ignorar Nulos:	Falso
Nombre:	{C71EC93C-9D0D-11D4-9C89-00C04F8EEACE}
Principal:	Falso
Required:	Falso
Única:	Falso
Campos:	Dr_IdPersonal, Ascendente
Dr_Anulado	1
Agrupado:	Falso
Cuenta distinta:	1
Extranjero:	Falso
Ignorar Nulos:	Falso
Nombre:	Dr_Anulado
Principal:	Falso
Required:	Falso
Única:	Falso
Campos:	Dr_Anulado, Ascendente
Dr_AsigReg	1
Agrupado:	Falso
Cuenta distinta:	10
Extranjero:	Falso
Ignorar Nulos:	Falso
Nombre:	Dr_AsigReg
Principal:	Falso
Required:	Falso
Única:	Falso
Campos:	Dr_AsigReg, Ascendente
Dr_Convalidación	1
Agrupado:	Falso
Cuenta distinta:	2
Extranjero:	Falso
Ignorar Nulos:	Falso
Nombre:	Dr_Convalidación
Principal:	Falso
Required:	Falso
Única:	Falso
Campos:	Dr_Convalidación, Ascendente
Dr_IdActividad	1

	Agrupado:	Falso
	Cuenta distinta:	36
	Extranjero:	Falso
	Ignorar Nulos:	Falso
	Nombre:	Dr_IdActividad
	Principal:	Falso
	Required:	Falso
	Única:	Falso
	Campos:	Dr_IdActividad, Ascendente
Dr_IdConcepto		1
	Agrupado:	Falso
	Cuenta distinta:	24
	Extranjero:	Falso
	Ignorar Nulos:	Falso
	Nombre:	Dr_IdConcepto
	Principal:	Falso
	Required:	Falso
	Única:	Falso
	Campos:	Dr_IdConcepto, Ascendente
Dr_IdContrato		1
	Agrupado:	Falso
	Cuenta distinta:	525
	Extranjero:	Falso
	Ignorar Nulos:	Falso
	Nombre:	Dr_IdContrato
	Principal:	Falso
	Required:	Falso
	Única:	Falso
	Campos:	Dr_IdContrato, Ascendente
Dr_IdDocumento		1
	Agrupado:	Falso
	Cuenta distinta:	4
	Extranjero:	Falso
	Ignorar Nulos:	Falso
	Nombre:	Dr_IdDocumento
	Principal:	Falso
	Required:	Falso
	Única:	Falso
	Campos:	Dr_IdDocumento, Ascendente
Dr_IdFecha		1
	Agrupado:	Falso
	Cuenta distinta:	1034
	Extranjero:	Falso
	Ignorar Nulos:	Falso
	Nombre:	Dr_IdFecha
	Principal:	Falso
	Required:	Falso
	Única:	Falso
	Campos:	Dr_Fecha, Ascendente
Dr_IdModalidad		1
	Agrupado:	Falso
	Cuenta distinta:	5
	Extranjero:	Falso
	Ignorar Nulos:	Falso

Cogest.mdb (c) EPA
 Consulta: qct10Dr1_CálculosTotales

noviembre de 2000
 Página: 528

Nombre:	Dr_IdModalidad
Principal:	Falso
Required:	Falso
Única:	Falso
Campos:	Dr_IdModalidad, Ascendente
Dr_IdPersonal	1
Agrupado:	Falso
Cuenta distinta:	215
Extranjero:	Falso
Ignorar Nulos:	Falso
Nombre:	Dr_IdPersonal
Principal:	Falso
Required:	Falso
Única:	Falso
Campos:	Dr_IdPersonal, Ascendente
Dr_IdTerceros	1
Agrupado:	Falso
Cuenta distinta:	403
Extranjero:	Falso
Ignorar Nulos:	Falso
Nombre:	Dr_IdTerceros
Principal:	Falso
Required:	Falso
Única:	Falso
Campos:	Dr_IdTerceros, Ascendente
Dr_IdTerritorial	1
Agrupado:	Falso
Cuenta distinta:	1
Extranjero:	Falso
Ignorar Nulos:	Falso
Nombre:	Dr_IdTerritorial
Principal:	Falso
Required:	Falso
Única:	Falso
Campos:	Dr_IdTerritorial, Ascendente
Dr_Imput	1
Agrupado:	Falso
Cuenta distinta:	1034
Extranjero:	Falso
Ignorar Nulos:	Falso
Nombre:	Dr_Imput
Principal:	Falso
Required:	Falso
Única:	Falso
Campos:	Dr_Imput, Ascendente
Dr_Operador	1
Agrupado:	Falso
Cuenta distinta:	89
Extranjero:	Falso
Ignorar Nulos:	Falso
Nombre:	Dr_Operador
Principal:	Falso
Required:	Falso
Única:	Falso

Campos:	Dr_IdOperador, Ascendente
Dr_Rechazado	1
Agrupado:	Falso
Cuenta distinta:	1
Extranjero:	Falso
Ignorar Nulos:	Falso
Nombre:	Dr_Rechazado
Principal:	Falso
Required:	Falso
Única:	Falso
Campos:	Dr_Rechazado, Ascendente
Dr_Revision	1
Agrupado:	Falso
Cuenta distinta:	2
Extranjero:	Falso
Ignorar Nulos:	Falso
Nombre:	Dr_Revision
Principal:	Falso
Required:	Falso
Única:	Falso
Campos:	Dr_Revisión, Ascendente
Dr_Supervision	1
Agrupado:	Falso
Cuenta distinta:	2
Extranjero:	Falso
Ignorar Nulos:	Falso
Nombre:	Dr_Supervision
Principal:	Falso
Required:	Falso
Única:	Falso
Campos:	Dr_Supervisión, Ascendente
Dr_Validacion	1
Agrupado:	Falso
Cuenta distinta:	1
Extranjero:	Falso
Ignorar Nulos:	Falso
Nombre:	Dr_Validacion
Principal:	Falso
Required:	Falso
Única:	Falso
Campos:	Dr_Validación, Ascendente
Cs_CdJefeProyecto	1
Agrupado:	Falso
Cuenta distinta:	110
Extranjero:	Falso
Ignorar Nulos:	Falso
Nombre:	Cs_CdJefeProyecto
Principal:	Falso
Required:	Falso
Única:	Falso
Campos:	Pr_CdJefeFuncional, Ascendente
PP_CdPlantillaPersonal	1
Agrupado:	Falso
Cuenta distinta:	110

Cogest.mdb (c) EPA
 Consulta: qct10Dr1_CálculosTotales

noviembre de 2000
 Página: 530

Extranjero:	Falso
Ignorar Nulos:	Falso
Nombre:	PP_CdPlantillaPersonal
Principal:	Falso
Required:	Falso
Única:	Falso
Campos:	Pr_CdJefeDepartamental, Ascendente
Pr_IdDepartamental	1
Agrupado:	Falso
Cuenta distinta:	9
Extranjero:	Falso
Ignorar Nulos:	Falso
Nombre:	Pr_IdDepartamental
Principal:	Falso
Required:	Falso
Única:	Falso
Campos:	Pr_IdDepartamental, Ascendente
PrimaryKey	1
Agrupado:	Falso
Cuenta distinta:	272
Extranjero:	Falso
Ignorar Nulos:	Falso
Nombre:	PrimaryKey
Principal:	Verdadero
Required:	Verdadero
Única:	Verdadero
Campos:	Pr_CdPersonal, Ascendente
{C71EC932-9D0D-11D4-9C89-00C04F8E	1
Agrupado:	Falso
Cuenta distinta:	5
Extranjero:	Verdadero
Ignorar Nulos:	Falso
Nombre:	{C71EC932-9D0D-11D4-9C89-00C04F8EEACE}
Principal:	Falso
Required:	Falso
Única:	Falso
Campos:	Dr_IdModalidad, Ascendente
{C71EC933-9D0D-11D4-9C89-00C04F8E	1
Agrupado:	Falso
Cuenta distinta:	24
Extranjero:	Verdadero
Ignorar Nulos:	Falso
Nombre:	{C71EC933-9D0D-11D4-9C89-00C04F8EEACE}
Principal:	Falso
Required:	Falso
Única:	Falso
Campos:	Dr_IdConcepto, Ascendente
{C71EC935-9D0D-11D4-9C89-00C04F8E	1
Agrupado:	Falso
Cuenta distinta:	4
Extranjero:	Verdadero
Ignorar Nulos:	Falso
Nombre:	{C71EC935-9D0D-11D4-9C89-00C04F8EEACE}
Principal:	Falso

```

        Required:          Falso
        Única:             Falso
        Campos:           Dr_IdDocumento, Ascendente
    {C71EC936-9D0D-11D4-9C89-00C04F8E  1
        Agrupado:         Falso
        Cuenta distinta:  36
        Extranjero:      Verdadero
        Ignorar Nulos:   Falso
        Nombre:          {C71EC936-9D0D-11D4-9C89-00C04F8EEACE}
        Principal:       Falso
        Required:        Falso
        Única:           Falso
        Campos:         Dr_IdActividad, Ascendente
    {C71EC937-9D0D-11D4-9C89-00C04F8E  1
        Agrupado:         Falso
        Cuenta distinta:  36
        Extranjero:      Verdadero
        Ignorar Nulos:   Falso
        Nombre:          {C71EC937-9D0D-11D4-9C89-00C04F8EEACE}
        Principal:       Falso
        Required:        Falso
        Única:           Falso
        Campos:         Dr_IdActividad, Ascendente
    {C71EC938-9D0D-11D4-9C89-00C04F8E  1
        Agrupado:         Falso
        Cuenta distinta:  525
        Extranjero:      Verdadero
        Ignorar Nulos:   Falso
        Nombre:          {C71EC938-9D0D-11D4-9C89-00C04F8EEACE}
        Principal:       Falso
        Required:        Falso
        Única:           Falso
        Campos:         Dr_IdContrato, Ascendente
    {C71EC93C-9D0D-11D4-9C89-00C04F8E  1
        Agrupado:         Falso
        Cuenta distinta:  215
        Extranjero:      Verdadero
        Ignorar Nulos:   Falso
        Nombre:          {C71EC93C-9D0D-11D4-9C89-00C04F8EEACE}
        Principal:       Falso
        Required:        Falso
        Única:           Falso
        Campos:         Dr_IdPersonal, Ascendente
    Dr_Anulado          1
        Agrupado:         Falso
        Cuenta distinta:  1
        Extranjero:      Falso
        Ignorar Nulos:   Falso
        Nombre:          Dr_Anulado
        Principal:       Falso
        Required:        Falso
        Única:           Falso
        Campos:         Dr_Anulado, Ascendente
    Dr_AsigReg          1
    
```

Cogest.mdb (c) EPA
 Consulta: qct10Dr1_CálculosTotales

noviembre de 2000
 Página: 532

Agrupado:	Falso
Cuenta distinta:	10
Extranjero:	Falso
Ignorar Nulos:	Falso
Nombre:	Dr_AsigReg
Principal:	Falso
Required:	Falso
Única:	Falso
Campos:	Dr_AsigReg, Ascendente
Dr_Convalidación	1
Agrupado:	Falso
Cuenta distinta:	2
Extranjero:	Falso
Ignorar Nulos:	Falso
Nombre:	Dr_Convalidación
Principal:	Falso
Required:	Falso
Única:	Falso
Campos:	Dr_Convalidación, Ascendente
Dr_IdActividad	1
Agrupado:	Falso
Cuenta distinta:	36
Extranjero:	Falso
Ignorar Nulos:	Falso
Nombre:	Dr_IdActividad
Principal:	Falso
Required:	Falso
Única:	Falso
Campos:	Dr_IdActividad, Ascendente
Dr_IdConcepto	1
Agrupado:	Falso
Cuenta distinta:	24
Extranjero:	Falso
Ignorar Nulos:	Falso
Nombre:	Dr_IdConcepto
Principal:	Falso
Required:	Falso
Única:	Falso
Campos:	Dr_IdConcepto, Ascendente
Dr_IdContrato	1
Agrupado:	Falso
Cuenta distinta:	525
Extranjero:	Falso
Ignorar Nulos:	Falso
Nombre:	Dr_IdContrato
Principal:	Falso
Required:	Falso
Única:	Falso
Campos:	Dr_IdContrato, Ascendente
Dr_IdDocumento	1
Agrupado:	Falso
Cuenta distinta:	4
Extranjero:	Falso
Ignorar Nulos:	Falso

Cogest.mdb (c) EPA
 Consulta: qct10Dr1_CálculosTotales

noviembre de 2000
 Página: 533

Nombre:	Dr_IdDocumento
Principal:	Falso
Required:	Falso
Única:	Falso
Campos:	Dr_IdDocumento, Ascendente
Dr_IdFecha	1
Agrupado:	Falso
Cuenta distinta:	1034
Extranjero:	Falso
Ignorar Nulos:	Falso
Nombre:	Dr_IdFecha
Principal:	Falso
Required:	Falso
Única:	Falso
Campos:	Dr_Fecha, Ascendente
Dr_IdModalidad	1
Agrupado:	Falso
Cuenta distinta:	5
Extranjero:	Falso
Ignorar Nulos:	Falso
Nombre:	Dr_IdModalidad
Principal:	Falso
Required:	Falso
Única:	Falso
Campos:	Dr_IdModalidad, Ascendente
Dr_IdPersonal	1
Agrupado:	Falso
Cuenta distinta:	215
Extranjero:	Falso
Ignorar Nulos:	Falso
Nombre:	Dr_IdPersonal
Principal:	Falso
Required:	Falso
Única:	Falso
Campos:	Dr_IdPersonal, Ascendente
Dr_IdTerceros	1
Agrupado:	Falso
Cuenta distinta:	403
Extranjero:	Falso
Ignorar Nulos:	Falso
Nombre:	Dr_IdTerceros
Principal:	Falso
Required:	Falso
Única:	Falso
Campos:	Dr_IdTerceros, Ascendente
Dr_IdTerritorial	1
Agrupado:	Falso
Cuenta distinta:	1
Extranjero:	Falso
Ignorar Nulos:	Falso
Nombre:	Dr_IdTerritorial
Principal:	Falso
Required:	Falso
Única:	Falso

Campos:	Dr_IdTerritorial, Ascendente
Dr_Imput	1
Agrupado:	Falso
Cuenta distinta:	1034
Extranjero:	Falso
Ignorar Nulos:	Falso
Nombre:	Dr_Imput
Principal:	Falso
Required:	Falso
Única:	Falso
Campos:	Dr_Imput, Ascendente
Dr_Operador	1
Agrupado:	Falso
Cuenta distinta:	89
Extranjero:	Falso
Ignorar Nulos:	Falso
Nombre:	Dr_Operador
Principal:	Falso
Required:	Falso
Única:	Falso
Campos:	Dr_IdOperador, Ascendente
Dr_Rechazado	1
Agrupado:	Falso
Cuenta distinta:	1
Extranjero:	Falso
Ignorar Nulos:	Falso
Nombre:	Dr_Rechazado
Principal:	Falso
Required:	Falso
Única:	Falso
Campos:	Dr_Rechazado, Ascendente
Dr_Revision	1
Agrupado:	Falso
Cuenta distinta:	2
Extranjero:	Falso
Ignorar Nulos:	Falso
Nombre:	Dr_Revision
Principal:	Falso
Required:	Falso
Única:	Falso
Campos:	Dr_Revisión, Ascendente
Dr_Supervision	1
Agrupado:	Falso
Cuenta distinta:	2
Extranjero:	Falso
Ignorar Nulos:	Falso
Nombre:	Dr_Supervision
Principal:	Falso
Required:	Falso
Única:	Falso
Campos:	Dr_Supervisión, Ascendente
Dr_Validacion	1
Agrupado:	Falso
Cuenta distinta:	1

Cogest.mdb (c) EPA
 Consulta: qct10Dr1_CálculosTotales

noviembre de 2000
 Página: 535

Extranjero:	Falso
Ignorar Nulos:	Falso
Nombre:	Dr_Validacion
Principal:	Falso
Required:	Falso
Única:	Falso
Campos:	Dr_Validación, Ascendente
Cs_CdJefeProyecto	1
Agrupado:	Falso
Cuenta distinta:	110
Extranjero:	Falso
Ignorar Nulos:	Falso
Nombre:	Cs_CdJefeProyecto
Principal:	Falso
Required:	Falso
Única:	Falso
Campos:	Pr_CdJefeFuncional, Ascendente
PP_CdPlantillaPersonal	1
Agrupado:	Falso
Cuenta distinta:	110
Extranjero:	Falso
Ignorar Nulos:	Falso
Nombre:	PP_CdPlantillaPersonal
Principal:	Falso
Required:	Falso
Única:	Falso
Campos:	Pr_CdJefeDepartamental, Ascendente
Pr_IdDepartamental	1
Agrupado:	Falso
Cuenta distinta:	9
Extranjero:	Falso
Ignorar Nulos:	Falso
Nombre:	Pr_IdDepartamental
Principal:	Falso
Required:	Falso
Única:	Falso
Campos:	Pr_IdDepartamental, Ascendente
PrimaryKey	1
Agrupado:	Falso
Cuenta distinta:	272
Extranjero:	Falso
Ignorar Nulos:	Falso
Nombre:	PrimaryKey
Principal:	Verdadero
Required:	Verdadero
Única:	Verdadero
Campos:	Pr_CdPersonal, Ascendente
{C71EC932-9D0D-11D4-9C89-00C04F8E	1
Agrupado:	Falso
Cuenta distinta:	5
Extranjero:	Verdadero
Ignorar Nulos:	Falso
Nombre:	{C71EC932-9D0D-11D4-9C89-00C04F8EEACE}
Principal:	Falso

```

        Required:          Falso
        Única:             Falso
        Campos:           Dr_IdModalidad, Ascendente
    {C71EC933-9D0D-11D4-9C89-00C04F8E  1
        Agrupado:         Falso
        Cuenta distinta:  24
        Extranjero:       Verdadero
        Ignorar Nulos:    Falso
        Nombre:           {C71EC933-9D0D-11D4-9C89-00C04F8EEACE}
        Principal:        Falso
        Required:         Falso
        Única:            Falso
        Campos:           Dr_IdConcepto, Ascendente
    {C71EC935-9D0D-11D4-9C89-00C04F8E  1
        Agrupado:         Falso
        Cuenta distinta:  4
        Extranjero:       Verdadero
        Ignorar Nulos:    Falso
        Nombre:           {C71EC935-9D0D-11D4-9C89-00C04F8EEACE}
        Principal:        Falso
        Required:         Falso
        Única:            Falso
        Campos:           Dr_IdDocumento, Ascendente
    {C71EC936-9D0D-11D4-9C89-00C04F8E  1
        Agrupado:         Falso
        Cuenta distinta:  36
        Extranjero:       Verdadero
        Ignorar Nulos:    Falso
        Nombre:           {C71EC936-9D0D-11D4-9C89-00C04F8EEACE}
        Principal:        Falso
        Required:         Falso
        Única:            Falso
        Campos:           Dr_IdActividad, Ascendente
    {C71EC937-9D0D-11D4-9C89-00C04F8E  1
        Agrupado:         Falso
        Cuenta distinta:  36
        Extranjero:       Verdadero
        Ignorar Nulos:    Falso
        Nombre:           {C71EC937-9D0D-11D4-9C89-00C04F8EEACE}
        Principal:        Falso
        Required:         Falso
        Única:            Falso
        Campos:           Dr_IdActividad, Ascendente
    {C71EC938-9D0D-11D4-9C89-00C04F8E  1
        Agrupado:         Falso
        Cuenta distinta:  525
        Extranjero:       Verdadero
        Ignorar Nulos:    Falso
        Nombre:           {C71EC938-9D0D-11D4-9C89-00C04F8EEACE}
        Principal:        Falso
        Required:         Falso
        Única:            Falso
        Campos:           Dr_IdContrato, Ascendente
    {C71EC93C-9D0D-11D4-9C89-00C04F8  1
    
```

Cogest.mdb (c) EPA
 Consulta: qct10Dr1_CálculosTotales

noviembre de 2000
 Página: 537

	Agrupado:	Falso
	Cuenta distinta:	215
	Extranjero:	Verdadero
	Ignorar Nulos:	Falso
	Nombre:	{C71EC93C-9D0D-11D4-9C89-00C04F8EEACE}
	Principal:	Falso
	Required:	Falso
	Única:	Falso
	Campos:	Dr_IdPersonal, Ascendente
Dr_Anulado		1
	Agrupado:	Falso
	Cuenta distinta:	1
	Extranjero:	Falso
	Ignorar Nulos:	Falso
	Nombre:	Dr_Anulado
	Principal:	Falso
	Required:	Falso
	Única:	Falso
	Campos:	Dr_Anulado, Ascendente
Dr_AsigReg		1
	Agrupado:	Falso
	Cuenta distinta:	10
	Extranjero:	Falso
	Ignorar Nulos:	Falso
	Nombre:	Dr_AsigReg
	Principal:	Falso
	Required:	Falso
	Única:	Falso
	Campos:	Dr_AsigReg, Ascendente
Dr_Convalidación		1
	Agrupado:	Falso
	Cuenta distinta:	2
	Extranjero:	Falso
	Ignorar Nulos:	Falso
	Nombre:	Dr_Convalidación
	Principal:	Falso
	Required:	Falso
	Única:	Falso
	Campos:	Dr_Convalidación, Ascendente
Dr_IdActividad		1
	Agrupado:	Falso
	Cuenta distinta:	36
	Extranjero:	Falso
	Ignorar Nulos:	Falso
	Nombre:	Dr_IdActividad
	Principal:	Falso
	Required:	Falso
	Única:	Falso
	Campos:	Dr_IdActividad, Ascendente
Dr_IdConcepto		1
	Agrupado:	Falso
	Cuenta distinta:	24
	Extranjero:	Falso
	Ignorar Nulos:	Falso

Cogest.mdb (c) EPA
 Consulta: qct10Dr1_CálculosTotales

noviembre de 2000
 Página: 538

Nombre:	Dr_IdConcepto
Principal:	Falso
Required:	Falso
Única:	Falso
Campos:	Dr_IdConcepto, Ascendente
Dr_IdContrato	1
Agrupado:	Falso
Cuenta distinta:	525
Extranjero:	Falso
Ignorar Nulos:	Falso
Nombre:	Dr_IdContrato
Principal:	Falso
Required:	Falso
Única:	Falso
Campos:	Dr_IdContrato, Ascendente
Dr_IdDocumento	1
Agrupado:	Falso
Cuenta distinta:	4
Extranjero:	Falso
Ignorar Nulos:	Falso
Nombre:	Dr_IdDocumento
Principal:	Falso
Required:	Falso
Única:	Falso
Campos:	Dr_IdDocumento, Ascendente
Dr_IdFecha	1
Agrupado:	Falso
Cuenta distinta:	1034
Extranjero:	Falso
Ignorar Nulos:	Falso
Nombre:	Dr_IdFecha
Principal:	Falso
Required:	Falso
Única:	Falso
Campos:	Dr_Fecha, Ascendente
Dr_IdModalidad	1
Agrupado:	Falso
Cuenta distinta:	5
Extranjero:	Falso
Ignorar Nulos:	Falso
Nombre:	Dr_IdModalidad
Principal:	Falso
Required:	Falso
Única:	Falso
Campos:	Dr_IdModalidad, Ascendente
Dr_IdPersonal	1
Agrupado:	Falso
Cuenta distinta:	215
Extranjero:	Falso
Ignorar Nulos:	Falso
Nombre:	Dr_IdPersonal
Principal:	Falso
Required:	Falso
Única:	Falso

Campos:	Dr_IdPersonal, Ascendente
Dr_IdTerceros	1
Agrupado:	Falso
Cuenta distinta:	403
Extranjero:	Falso
Ignorar Nulos:	Falso
Nombre:	Dr_IdTerceros
Principal:	Falso
Required:	Falso
Única:	Falso
Campos:	Dr_IdTerceros, Ascendente
Dr_IdTerritorial	1
Agrupado:	Falso
Cuenta distinta:	1
Extranjero:	Falso
Ignorar Nulos:	Falso
Nombre:	Dr_IdTerritorial
Principal:	Falso
Required:	Falso
Única:	Falso
Campos:	Dr_IdTerritorial, Ascendente
Dr_Imput	1
Agrupado:	Falso
Cuenta distinta:	1034
Extranjero:	Falso
Ignorar Nulos:	Falso
Nombre:	Dr_Imput
Principal:	Falso
Required:	Falso
Única:	Falso
Campos:	Dr_Imput, Ascendente
Dr_Operador	1
Agrupado:	Falso
Cuenta distinta:	89
Extranjero:	Falso
Ignorar Nulos:	Falso
Nombre:	Dr_Operador
Principal:	Falso
Required:	Falso
Única:	Falso
Campos:	Dr_IdOperador, Ascendente
Dr_Rechazado	1
Agrupado:	Falso
Cuenta distinta:	1
Extranjero:	Falso
Ignorar Nulos:	Falso
Nombre:	Dr_Rechazado
Principal:	Falso
Required:	Falso
Única:	Falso
Campos:	Dr_Rechazado, Ascendente
Dr_Revision	1
Agrupado:	Falso
Cuenta distinta:	2

Cogest.mdb (c) EPA
 Consulta: qct10Dr1_CálculosTotales

noviembre de 2000
 Página: 540

Extranjero:	Falso
Ignorar Nulos:	Falso
Nombre:	Dr_Revision
Principal:	Falso
Required:	Falso
Única:	Falso
Campos:	Dr_Revisión, Ascendente
Dr_Supervision	1
Agrupado:	Falso
Cuenta distinta:	2
Extranjero:	Falso
Ignorar Nulos:	Falso
Nombre:	Dr_Supervision
Principal:	Falso
Required:	Falso
Única:	Falso
Campos:	Dr_Supervisión, Ascendente
Dr_Validacion	1
Agrupado:	Falso
Cuenta distinta:	1
Extranjero:	Falso
Ignorar Nulos:	Falso
Nombre:	Dr_Validacion
Principal:	Falso
Required:	Falso
Única:	Falso
Campos:	Dr_Validación, Ascendente
Cs_CdJefeProyecto	1
Agrupado:	Falso
Cuenta distinta:	110
Extranjero:	Falso
Ignorar Nulos:	Falso
Nombre:	Cs_CdJefeProyecto
Principal:	Falso
Required:	Falso
Única:	Falso
Campos:	Pr_CdJefeFuncional, Ascendente
PP_CdPlantillaPersonal	1
Agrupado:	Falso
Cuenta distinta:	110
Extranjero:	Falso
Ignorar Nulos:	Falso
Nombre:	PP_CdPlantillaPersonal
Principal:	Falso
Required:	Falso
Única:	Falso
Campos:	Pr_CdJefeDepartamental, Ascendente
Pr_IdDepartamental	1
Agrupado:	Falso
Cuenta distinta:	9
Extranjero:	Falso
Ignorar Nulos:	Falso
Nombre:	Pr_IdDepartamental
Principal:	Falso

	Required:	Falso
	Única:	Falso
	Campos:	Pr_IdDepartamental, Ascendente
PrimaryKey		1
	Agrupado:	Falso
	Cuenta distinta:	272
	Extranjero:	Falso
	Ignorar Nulos:	Falso
	Nombre:	PrimaryKey
	Principal:	Verdadero
	Required:	Verdadero
	Única:	Verdadero
	Campos:	Pr_CdPersonal, Ascendente
{C71EC932-9D0D-11D4-9C89-00C04F8E		1
	Agrupado:	Falso
	Cuenta distinta:	5
	Extranjero:	Verdadero
	Ignorar Nulos:	Falso
	Nombre:	{C71EC932-9D0D-11D4-9C89-00C04F8EEACE}
	Principal:	Falso
	Required:	Falso
	Única:	Falso
	Campos:	Dr_IdModalidad, Ascendente
{C71EC933-9D0D-11D4-9C89-00C04F8E		1
	Agrupado:	Falso
	Cuenta distinta:	24
	Extranjero:	Verdadero
	Ignorar Nulos:	Falso
	Nombre:	{C71EC933-9D0D-11D4-9C89-00C04F8EEACE}
	Principal:	Falso
	Required:	Falso
	Única:	Falso
	Campos:	Dr_IdConcepto, Ascendente
{C71EC935-9D0D-11D4-9C89-00C04F8E		1
	Agrupado:	Falso
	Cuenta distinta:	4
	Extranjero:	Verdadero
	Ignorar Nulos:	Falso
	Nombre:	{C71EC935-9D0D-11D4-9C89-00C04F8EEACE}
	Principal:	Falso
	Required:	Falso
	Única:	Falso
	Campos:	Dr_IdDocumento, Ascendente
{C71EC936-9D0D-11D4-9C89-00C04F8E		1
	Agrupado:	Falso
	Cuenta distinta:	36
	Extranjero:	Verdadero
	Ignorar Nulos:	Falso
	Nombre:	{C71EC936-9D0D-11D4-9C89-00C04F8EEACE}
	Principal:	Falso
	Required:	Falso
	Única:	Falso
	Campos:	Dr_IdActividad, Ascendente
{C71EC937-9D0D-11D4-9C89-00C04F8E		1

Cogest.mdb (c) EPA
 Consulta: qct10Dr1_CálculosTotales

noviembre de 2000
 Página: 542

	Agrupado:	Falso
	Cuenta distinta:	36
	Extranjero:	Verdadero
	Ignorar Nulos:	Falso
	Nombre:	{C71EC937-9D0D-11D4-9C89-00C04F8EEACE}
	Principal:	Falso
	Required:	Falso
	Única:	Falso
	Campos:	Dr_IdActividad, Ascendente
{C71EC938-9D0D-11D4-9C89-00C04F8E		1
	Agrupado:	Falso
	Cuenta distinta:	525
	Extranjero:	Verdadero
	Ignorar Nulos:	Falso
	Nombre:	{C71EC938-9D0D-11D4-9C89-00C04F8EEACE}
	Principal:	Falso
	Required:	Falso
	Única:	Falso
	Campos:	Dr_IdContrato, Ascendente
{C71EC93C-9D0D-11D4-9C89-00C04F8		1
	Agrupado:	Falso
	Cuenta distinta:	215
	Extranjero:	Verdadero
	Ignorar Nulos:	Falso
	Nombre:	{C71EC93C-9D0D-11D4-9C89-00C04F8EEACE}
	Principal:	Falso
	Required:	Falso
	Única:	Falso
	Campos:	Dr_IdPersonal, Ascendente
Dr_Anulado		1
	Agrupado:	Falso
	Cuenta distinta:	1
	Extranjero:	Falso
	Ignorar Nulos:	Falso
	Nombre:	Dr_Anulado
	Principal:	Falso
	Required:	Falso
	Única:	Falso
	Campos:	Dr_Anulado, Ascendente
Dr_AsigReg		1
	Agrupado:	Falso
	Cuenta distinta:	10
	Extranjero:	Falso
	Ignorar Nulos:	Falso
	Nombre:	Dr_AsigReg
	Principal:	Falso
	Required:	Falso
	Única:	Falso
	Campos:	Dr_AsigReg, Ascendente
Dr_Convalidación		1
	Agrupado:	Falso
	Cuenta distinta:	2
	Extranjero:	Falso
	Ignorar Nulos:	Falso

Cogest.mdb (c) EPA
 Consulta: qct10Dr1_CálculosTotales

noviembre de 2000
 Página: 543

Nombre:	Dr_Convalidación
Principal:	Falso
Required:	Falso
Única:	Falso
Campos:	Dr_Convalidación, Ascendente
Dr_IdActividad	1
Agrupado:	Falso
Cuenta distinta:	36
Extranjero:	Falso
Ignorar Nulos:	Falso
Nombre:	Dr_IdActividad
Principal:	Falso
Required:	Falso
Única:	Falso
Campos:	Dr_IdActividad, Ascendente
Dr_IdConcepto	1
Agrupado:	Falso
Cuenta distinta:	24
Extranjero:	Falso
Ignorar Nulos:	Falso
Nombre:	Dr_IdConcepto
Principal:	Falso
Required:	Falso
Única:	Falso
Campos:	Dr_IdConcepto, Ascendente
Dr_IdContrato	1
Agrupado:	Falso
Cuenta distinta:	525
Extranjero:	Falso
Ignorar Nulos:	Falso
Nombre:	Dr_IdContrato
Principal:	Falso
Required:	Falso
Única:	Falso
Campos:	Dr_IdContrato, Ascendente
Dr_IdDocumento	1
Agrupado:	Falso
Cuenta distinta:	4
Extranjero:	Falso
Ignorar Nulos:	Falso
Nombre:	Dr_IdDocumento
Principal:	Falso
Required:	Falso
Única:	Falso
Campos:	Dr_IdDocumento, Ascendente
Dr_IdFecha	1
Agrupado:	Falso
Cuenta distinta:	1034
Extranjero:	Falso
Ignorar Nulos:	Falso
Nombre:	Dr_IdFecha
Principal:	Falso
Required:	Falso
Única:	Falso

Campos:	Dr_Fecha, Ascendente
Dr_IdModalidad	1
Agrupado:	Falso
Cuenta distinta:	5
Extranjero:	Falso
Ignorar Nulos:	Falso
Nombre:	Dr_IdModalidad
Principal:	Falso
Required:	Falso
Única:	Falso
Campos:	Dr_IdModalidad, Ascendente
Dr_IdPersonal	1
Agrupado:	Falso
Cuenta distinta:	215
Extranjero:	Falso
Ignorar Nulos:	Falso
Nombre:	Dr_IdPersonal
Principal:	Falso
Required:	Falso
Única:	Falso
Campos:	Dr_IdPersonal, Ascendente
Dr_IdTerceros	1
Agrupado:	Falso
Cuenta distinta:	403
Extranjero:	Falso
Ignorar Nulos:	Falso
Nombre:	Dr_IdTerceros
Principal:	Falso
Required:	Falso
Única:	Falso
Campos:	Dr_IdTerceros, Ascendente
Dr_IdTerritorial	1
Agrupado:	Falso
Cuenta distinta:	1
Extranjero:	Falso
Ignorar Nulos:	Falso
Nombre:	Dr_IdTerritorial
Principal:	Falso
Required:	Falso
Única:	Falso
Campos:	Dr_IdTerritorial, Ascendente
Dr_Input	1
Agrupado:	Falso
Cuenta distinta:	1034
Extranjero:	Falso
Ignorar Nulos:	Falso
Nombre:	Dr_Input
Principal:	Falso
Required:	Falso
Única:	Falso
Campos:	Dr_Input, Ascendente
Dr_Operador	1
Agrupado:	Falso
Cuenta distinta:	89

Extranjero:	Falso
Ignorar Nulos:	Falso
Nombre:	Dr_Operador
Principal:	Falso
Required:	Falso
Única:	Falso
Campos:	Dr_IdOperador, Ascendente
Dr_Rechazado	1
Agrupado:	Falso
Cuenta distinta:	1
Extranjero:	Falso
Ignorar Nulos:	Falso
Nombre:	Dr_Rechazado
Principal:	Falso
Required:	Falso
Única:	Falso
Campos:	Dr_Rechazado, Ascendente
Dr_Revision	1
Agrupado:	Falso
Cuenta distinta:	2
Extranjero:	Falso
Ignorar Nulos:	Falso
Nombre:	Dr_Revision
Principal:	Falso
Required:	Falso
Única:	Falso
Campos:	Dr_Revisión, Ascendente
Dr_Supervision	1
Agrupado:	Falso
Cuenta distinta:	2
Extranjero:	Falso
Ignorar Nulos:	Falso
Nombre:	Dr_Supervision
Principal:	Falso
Required:	Falso
Única:	Falso
Campos:	Dr_Supervisión, Ascendente
Dr_Validacion	1
Agrupado:	Falso
Cuenta distinta:	1
Extranjero:	Falso
Ignorar Nulos:	Falso
Nombre:	Dr_Validacion
Principal:	Falso
Required:	Falso
Única:	Falso
Campos:	Dr_Validación, Ascendente
Cs_CdJefeProyecto	1
Agrupado:	Falso
Cuenta distinta:	110
Extranjero:	Falso
Ignorar Nulos:	Falso
Nombre:	Cs_CdJefeProyecto
Principal:	Falso

Cogest.mdb (c) EPA
 Consulta: qct10Dr1_CálculosTotales

noviembre de 2000
 Página: 546

Required:	Falso
Única:	Falso
Campos:	Pr_CdJefeFuncional, Ascendente
PP_CdPlantillaPersonal	1
Agrupado:	Falso
Cuenta distinta:	110
Extranjero:	Falso
Ignorar Nulos:	Falso
Nombre:	PP_CdPlantillaPersonal
Principal:	Falso
Required:	Falso
Única:	Falso
Campos:	Pr_CdJefeDepartamental, Ascendente
Pr_IdDepartamental	1
Agrupado:	Falso
Cuenta distinta:	9
Extranjero:	Falso
Ignorar Nulos:	Falso
Nombre:	Pr_IdDepartamental
Principal:	Falso
Required:	Falso
Única:	Falso
Campos:	Pr_IdDepartamental, Ascendente
PrimaryKey	1
Agrupado:	Falso
Cuenta distinta:	272
Extranjero:	Falso
Ignorar Nulos:	Falso
Nombre:	PrimaryKey
Principal:	Verdadero
Required:	Verdadero
Única:	Verdadero
Campos:	Pr_CdPersonal, Ascendente
{C71EC932-9D0D-11D4-9C89-00C04F8E	1
Agrupado:	Falso
Cuenta distinta:	5
Extranjero:	Verdadero
Ignorar Nulos:	Falso
Nombre:	{C71EC932-9D0D-11D4-9C89-00C04F8EEACE}
Principal:	Falso
Required:	Falso
Única:	Falso
Campos:	Dr_IdModalidad, Ascendente
{C71EC933-9D0D-11D4-9C89-00C04F8E	1
Agrupado:	Falso
Cuenta distinta:	24
Extranjero:	Verdadero
Ignorar Nulos:	Falso
Nombre:	{C71EC933-9D0D-11D4-9C89-00C04F8EEACE}
Principal:	Falso
Required:	Falso
Única:	Falso
Campos:	Dr_IdConcepto, Ascendente
{C71EC935-9D0D-11D4-9C89-00C04F8E	1

Cogest.mdb (c) EPA
 Consulta: qct10Dr1_CálculosTotales

noviembre de 2000
 Página: 547

Agrupado:	Falso
Cuenta distinta:	4
Extranjero:	Verdadero
Ignorar Nulos:	Falso
Nombre:	{C71EC935-9D0D-11D4-9C89-00C04F8EEACE}
Principal:	Falso
Required:	Falso
Única:	Falso
Campos:	Dr_IdDocumento, Ascendente
{C71EC936-9D0D-11D4-9C89-00C04F8E}	1
Agrupado:	Falso
Cuenta distinta:	36
Extranjero:	Verdadero
Ignorar Nulos:	Falso
Nombre:	{C71EC936-9D0D-11D4-9C89-00C04F8EEACE}
Principal:	Falso
Required:	Falso
Única:	Falso
Campos:	Dr_IdActividad, Ascendente
{C71EC937-9D0D-11D4-9C89-00C04F8E}	1
Agrupado:	Falso
Cuenta distinta:	36
Extranjero:	Verdadero
Ignorar Nulos:	Falso
Nombre:	{C71EC937-9D0D-11D4-9C89-00C04F8EEACE}
Principal:	Falso
Required:	Falso
Única:	Falso
Campos:	Dr_IdActividad, Ascendente
{C71EC938-9D0D-11D4-9C89-00C04F8E}	1
Agrupado:	Falso
Cuenta distinta:	525
Extranjero:	Verdadero
Ignorar Nulos:	Falso
Nombre:	{C71EC938-9D0D-11D4-9C89-00C04F8EEACE}
Principal:	Falso
Required:	Falso
Única:	Falso
Campos:	Dr_IdContrato, Ascendente
{C71EC93C-9D0D-11D4-9C89-00C04F8E}	1
Agrupado:	Falso
Cuenta distinta:	215
Extranjero:	Verdadero
Ignorar Nulos:	Falso
Nombre:	{C71EC93C-9D0D-11D4-9C89-00C04F8EEACE}
Principal:	Falso
Required:	Falso
Única:	Falso
Campos:	Dr_IdPersonal, Ascendente
Dr_Anulado	1
Agrupado:	Falso
Cuenta distinta:	1
Extranjero:	Falso
Ignorar Nulos:	Falso

Cogest.mdb (c) EPA
 Consulta: qct10Dr1_CálculosTotales

noviembre de 2000
 Página: 548

Nombre:	Dr_Anulado
Principal:	Falso
Required:	Falso
Única:	Falso
Campos:	Dr_Anulado, Ascendente
Dr_AsigReg	1
Agrupado:	Falso
Cuenta distinta:	10
Extranjero:	Falso
Ignorar Nulos:	Falso
Nombre:	Dr_AsigReg
Principal:	Falso
Required:	Falso
Única:	Falso
Campos:	Dr_AsigReg, Ascendente
Dr_Convalidación	1
Agrupado:	Falso
Cuenta distinta:	2
Extranjero:	Falso
Ignorar Nulos:	Falso
Nombre:	Dr_Convalidación
Principal:	Falso
Required:	Falso
Única:	Falso
Campos:	Dr_Convalidación, Ascendente
Dr_IdActividad	1
Agrupado:	Falso
Cuenta distinta:	36
Extranjero:	Falso
Ignorar Nulos:	Falso
Nombre:	Dr_IdActividad
Principal:	Falso
Required:	Falso
Única:	Falso
Campos:	Dr_IdActividad, Ascendente
Dr_IdConcepto	1
Agrupado:	Falso
Cuenta distinta:	24
Extranjero:	Falso
Ignorar Nulos:	Falso
Nombre:	Dr_IdConcepto
Principal:	Falso
Required:	Falso
Única:	Falso
Campos:	Dr_IdConcepto, Ascendente
Dr_IdContrato	1
Agrupado:	Falso
Cuenta distinta:	525
Extranjero:	Falso
Ignorar Nulos:	Falso
Nombre:	Dr_IdContrato
Principal:	Falso
Required:	Falso
Única:	Falso

Cogest.mdb (c) EPA
 Consulta: qct10Dr1_CálculosTotales

noviembre de 2000
 Página: 549

Campos:	Dr_IdContrato, Ascendente
Dr_IdDocumento	1
Agrupado:	Falso
Cuenta distinta:	4
Extranjero:	Falso
Ignorar Nulos:	Falso
Nombre:	Dr_IdDocumento
Principal:	Falso
Required:	Falso
Única:	Falso
Campos:	Dr_IdDocumento, Ascendente
Dr_IdFecha	1
Agrupado:	Falso
Cuenta distinta:	1034
Extranjero:	Falso
Ignorar Nulos:	Falso
Nombre:	Dr_IdFecha
Principal:	Falso
Required:	Falso
Única:	Falso
Campos:	Dr_Fecha, Ascendente
Dr_IdModalidad	1
Agrupado:	Falso
Cuenta distinta:	5
Extranjero:	Falso
Ignorar Nulos:	Falso
Nombre:	Dr_IdModalidad
Principal:	Falso
Required:	Falso
Única:	Falso
Campos:	Dr_IdModalidad, Ascendente
Dr_IdPersonal	1
Agrupado:	Falso
Cuenta distinta:	215
Extranjero:	Falso
Ignorar Nulos:	Falso
Nombre:	Dr_IdPersonal
Principal:	Falso
Required:	Falso
Única:	Falso
Campos:	Dr_IdPersonal, Ascendente
Dr_IdTerceros	1
Agrupado:	Falso
Cuenta distinta:	403
Extranjero:	Falso
Ignorar Nulos:	Falso
Nombre:	Dr_IdTerceros
Principal:	Falso
Required:	Falso
Única:	Falso
Campos:	Dr_IdTerceros, Ascendente
Dr_IdTerritorial	1
Agrupado:	Falso
Cuenta distinta:	1

Extranjero:	Falso
Ignorar Nulos:	Falso
Nombre:	Dr_IdTerritorial
Principal:	Falso
Required:	Falso
Única:	Falso
Campos:	Dr_IdTerritorial, Ascendente
Dr_Input	1
Agrupado:	Falso
Cuenta distinta:	1034
Extranjero:	Falso
Ignorar Nulos:	Falso
Nombre:	Dr_Input
Principal:	Falso
Required:	Falso
Única:	Falso
Campos:	Dr_Input, Ascendente
Dr_Operador	1
Agrupado:	Falso
Cuenta distinta:	89
Extranjero:	Falso
Ignorar Nulos:	Falso
Nombre:	Dr_Operador
Principal:	Falso
Required:	Falso
Única:	Falso
Campos:	Dr_IdOperador, Ascendente
Dr_Rechazado	1
Agrupado:	Falso
Cuenta distinta:	1
Extranjero:	Falso
Ignorar Nulos:	Falso
Nombre:	Dr_Rechazado
Principal:	Falso
Required:	Falso
Única:	Falso
Campos:	Dr_Rechazado, Ascendente
Dr_Revision	1
Agrupado:	Falso
Cuenta distinta:	2
Extranjero:	Falso
Ignorar Nulos:	Falso
Nombre:	Dr_Revision
Principal:	Falso
Required:	Falso
Única:	Falso
Campos:	Dr_Revisión, Ascendente
Dr_Supervision	1
Agrupado:	Falso
Cuenta distinta:	2
Extranjero:	Falso
Ignorar Nulos:	Falso
Nombre:	Dr_Supervision
Principal:	Falso

Cogest.mdb (c) EPA
 Consulta: qct10Dr1_CálculosTotales

noviembre de 2000
 Página: 551

	Required:	Falso
	Única:	Falso
	Campos:	Dr_Supervisión, Ascendente
Dr_Validacion		1
	Agrupado:	Falso
	Cuenta distinta:	1
	Extranjero:	Falso
	Ignorar Nulos:	Falso
	Nombre:	Dr_Validacion
	Principal:	Falso
	Required:	Falso
	Única:	Falso
	Campos:	Dr_Validación, Ascendente
Cs_CdJefeProyecto		1
	Agrupado:	Falso
	Cuenta distinta:	110
	Extranjero:	Falso
	Ignorar Nulos:	Falso
	Nombre:	Cs_CdJefeProyecto
	Principal:	Falso
	Required:	Falso
	Única:	Falso
	Campos:	Pr_CdJefeFuncional, Ascendente
PP_CdPlantillaPersonal		1
	Agrupado:	Falso
	Cuenta distinta:	110
	Extranjero:	Falso
	Ignorar Nulos:	Falso
	Nombre:	PP_CdPlantillaPersonal
	Principal:	Falso
	Required:	Falso
	Única:	Falso
	Campos:	Pr_CdJefeDepartamental, Ascendente
Pr_IdDepartamental		1
	Agrupado:	Falso
	Cuenta distinta:	9
	Extranjero:	Falso
	Ignorar Nulos:	Falso
	Nombre:	Pr_IdDepartamental
	Principal:	Falso
	Required:	Falso
	Única:	Falso
	Campos:	Pr_IdDepartamental, Ascendente
PrimaryKey		1
	Agrupado:	Falso
	Cuenta distinta:	272
	Extranjero:	Falso
	Ignorar Nulos:	Falso
	Nombre:	PrimaryKey
	Principal:	Verdadero
	Required:	Verdadero
	Única:	Verdadero
	Campos:	Pr_CdPersonal, Ascendente
{C71EC932-9D0D-11D4-9C89-00C04F8E		1

Cogest.mdb (c) EPA
 Consulta: qct10Dr1_CálculosTotales

noviembre de 2000
 Página: 552

Agrupado:	Falso
Cuenta distinta:	5
Extranjero:	Verdadero
Ignorar Nulos:	Falso
Nombre:	{C71EC932-9D0D-11D4-9C89-00C04F8EEACE}
Principal:	Falso
Required:	Falso
Única:	Falso
Campos:	Dr_IdModalidad, Ascendente
{C71EC933-9D0D-11D4-9C89-00C04F8E 1	
Agrupado:	Falso
Cuenta distinta:	24
Extranjero:	Verdadero
Ignorar Nulos:	Falso
Nombre:	{C71EC933-9D0D-11D4-9C89-00C04F8EEACE}
Principal:	Falso
Required:	Falso
Única:	Falso
Campos:	Dr_IdConcepto, Ascendente
{C71EC935-9D0D-11D4-9C89-00C04F8E 1	
Agrupado:	Falso
Cuenta distinta:	4
Extranjero:	Verdadero
Ignorar Nulos:	Falso
Nombre:	{C71EC935-9D0D-11D4-9C89-00C04F8EEACE}
Principal:	Falso
Required:	Falso
Única:	Falso
Campos:	Dr_IdDocumento, Ascendente
{C71EC936-9D0D-11D4-9C89-00C04F8E 1	
Agrupado:	Falso
Cuenta distinta:	36
Extranjero:	Verdadero
Ignorar Nulos:	Falso
Nombre:	{C71EC936-9D0D-11D4-9C89-00C04F8EEACE}
Principal:	Falso
Required:	Falso
Única:	Falso
Campos:	Dr_IdActividad, Ascendente
{C71EC937-9D0D-11D4-9C89-00C04F8E 1	
Agrupado:	Falso
Cuenta distinta:	36
Extranjero:	Verdadero
Ignorar Nulos:	Falso
Nombre:	{C71EC937-9D0D-11D4-9C89-00C04F8EEACE}
Principal:	Falso
Required:	Falso
Única:	Falso
Campos:	Dr_IdActividad, Ascendente
{C71EC938-9D0D-11D4-9C89-00C04F8E 1	
Agrupado:	Falso
Cuenta distinta:	525
Extranjero:	Verdadero
Ignorar Nulos:	Falso

Nombre:	{C71EC938-9D0D-11D4-9C89-00C04F8EEACE}
Principal:	Falso
Required:	Falso
Única:	Falso
Campos:	Dr_IdContrato, Ascendente
{C71EC93C-9D0D-11D4-9C89-00C04F8	1
Agrupado:	Falso
Cuenta distinta:	215
Extranjero:	Verdadero
Ignorar Nulos:	Falso
Nombre:	{C71EC93C-9D0D-11D4-9C89-00C04F8EEACE}
Principal:	Falso
Required:	Falso
Única:	Falso
Campos:	Dr_IdPersonal, Ascendente
Dr_Anulado	1
Agrupado:	Falso
Cuenta distinta:	1
Extranjero:	Falso
Ignorar Nulos:	Falso
Nombre:	Dr_Anulado
Principal:	Falso
Required:	Falso
Única:	Falso
Campos:	Dr_Anulado, Ascendente
Dr_AsigReg	1
Agrupado:	Falso
Cuenta distinta:	10
Extranjero:	Falso
Ignorar Nulos:	Falso
Nombre:	Dr_AsigReg
Principal:	Falso
Required:	Falso
Única:	Falso
Campos:	Dr_AsigReg, Ascendente
Dr_Convalidación	1
Agrupado:	Falso
Cuenta distinta:	2
Extranjero:	Falso
Ignorar Nulos:	Falso
Nombre:	Dr_Convalidación
Principal:	Falso
Required:	Falso
Única:	Falso
Campos:	Dr_Convalidación, Ascendente
Dr_IdActividad	1
Agrupado:	Falso
Cuenta distinta:	36
Extranjero:	Falso
Ignorar Nulos:	Falso
Nombre:	Dr_IdActividad
Principal:	Falso
Required:	Falso
Única:	Falso

Cogest.mdb (c) EPA
 Consulta: qct10Dr1_CálculosTotales

noviembre de 2000
 Página: 554

Campos:	Dr_IdActividad, Ascendente
Dr_IdConcepto	1
Agrupado:	Falso
Cuenta distinta:	24
Extranjero:	Falso
Ignorar Nulos:	Falso
Nombre:	Dr_IdConcepto
Principal:	Falso
Required:	Falso
Única:	Falso
Campos:	Dr_IdConcepto, Ascendente
Dr_IdContrato	1
Agrupado:	Falso
Cuenta distinta:	525
Extranjero:	Falso
Ignorar Nulos:	Falso
Nombre:	Dr_IdContrato
Principal:	Falso
Required:	Falso
Única:	Falso
Campos:	Dr_IdContrato, Ascendente
Dr_IdDocumento	1
Agrupado:	Falso
Cuenta distinta:	4
Extranjero:	Falso
Ignorar Nulos:	Falso
Nombre:	Dr_IdDocumento
Principal:	Falso
Required:	Falso
Única:	Falso
Campos:	Dr_IdDocumento, Ascendente
Dr_IdFecha	1
Agrupado:	Falso
Cuenta distinta:	1034
Extranjero:	Falso
Ignorar Nulos:	Falso
Nombre:	Dr_IdFecha
Principal:	Falso
Required:	Falso
Única:	Falso
Campos:	Dr_Fecha, Ascendente
Dr_IdModalidad	1
Agrupado:	Falso
Cuenta distinta:	5
Extranjero:	Falso
Ignorar Nulos:	Falso
Nombre:	Dr_IdModalidad
Principal:	Falso
Required:	Falso
Única:	Falso
Campos:	Dr_IdModalidad, Ascendente
Dr_IdPersonal	1
Agrupado:	Falso
Cuenta distinta:	215

Extranjero:	Falso
Ignorar Nulos:	Falso
Nombre:	Dr_IdPersonal
Principal:	Falso
Required:	Falso
Única:	Falso
Campos:	Dr_IdPersonal, Ascendente
Dr_IdTerceros	1
Agrupado:	Falso
Cuenta distinta:	403
Extranjero:	Falso
Ignorar Nulos:	Falso
Nombre:	Dr_IdTerceros
Principal:	Falso
Required:	Falso
Única:	Falso
Campos:	Dr_IdTerceros, Ascendente
Dr_IdTerritorial	1
Agrupado:	Falso
Cuenta distinta:	1
Extranjero:	Falso
Ignorar Nulos:	Falso
Nombre:	Dr_IdTerritorial
Principal:	Falso
Required:	Falso
Única:	Falso
Campos:	Dr_IdTerritorial, Ascendente
Dr_Imput	1
Agrupado:	Falso
Cuenta distinta:	1034
Extranjero:	Falso
Ignorar Nulos:	Falso
Nombre:	Dr_Imput
Principal:	Falso
Required:	Falso
Única:	Falso
Campos:	Dr_Imput, Ascendente
Dr_Operador	1
Agrupado:	Falso
Cuenta distinta:	89
Extranjero:	Falso
Ignorar Nulos:	Falso
Nombre:	Dr_Operador
Principal:	Falso
Required:	Falso
Única:	Falso
Campos:	Dr_IdOperador, Ascendente
Dr_Rechazado	1
Agrupado:	Falso
Cuenta distinta:	1
Extranjero:	Falso
Ignorar Nulos:	Falso
Nombre:	Dr_Rechazado
Principal:	Falso

Cogest.mdb (c) EPA
 Consulta: qct10Dr1_CálculosTotales

noviembre de 2000
 Página: 556

	Required:	Falso
	Única:	Falso
	Campos:	Dr_Rechazado, Ascendente
Dr_Revision		1
	Agrupado:	Falso
	Cuenta distinta:	2
	Extranjero:	Falso
	Ignorar Nulos:	Falso
	Nombre:	Dr_Revision
	Principal:	Falso
	Required:	Falso
	Única:	Falso
	Campos:	Dr_Revisión, Ascendente
Dr_Supervision		1
	Agrupado:	Falso
	Cuenta distinta:	2
	Extranjero:	Falso
	Ignorar Nulos:	Falso
	Nombre:	Dr_Supervision
	Principal:	Falso
	Required:	Falso
	Única:	Falso
	Campos:	Dr_Supervisión, Ascendente
Dr_Validacion		1
	Agrupado:	Falso
	Cuenta distinta:	1
	Extranjero:	Falso
	Ignorar Nulos:	Falso
	Nombre:	Dr_Validacion
	Principal:	Falso
	Required:	Falso
	Única:	Falso
	Campos:	Dr_Validación, Ascendente
Cs_CdJefeProyecto		1
	Agrupado:	Falso
	Cuenta distinta:	110
	Extranjero:	Falso
	Ignorar Nulos:	Falso
	Nombre:	Cs_CdJefeProyecto
	Principal:	Falso
	Required:	Falso
	Única:	Falso
	Campos:	Pr_CdJefeFuncional, Ascendente
PP_CdPlantillaPersonal		1
	Agrupado:	Falso
	Cuenta distinta:	110
	Extranjero:	Falso
	Ignorar Nulos:	Falso
	Nombre:	PP_CdPlantillaPersonal
	Principal:	Falso
	Required:	Falso
	Única:	Falso
	Campos:	Pr_CdJefeDepartamental, Ascendente
Pr_IdDepartamental		1

Cogest.mdb (c) EPA
 Consulta: qct10Dr1_CálculosTotales

noviembre de 2000
 Página: 557

	Agrupado:	Falso
	Cuenta distinta:	9
	Extranjero:	Falso
	Ignorar Nulos:	Falso
	Nombre:	Pr_IdDepartamental
	Principal:	Falso
	Required:	Falso
	Única:	Falso
	Campos:	Pr_IdDepartamental, Ascendente
PrimaryKey		1
	Agrupado:	Falso
	Cuenta distinta:	272
	Extranjero:	Falso
	Ignorar Nulos:	Falso
	Nombre:	PrimaryKey
	Principal:	Verdadero
	Required:	Verdadero
	Única:	Verdadero
	Campos:	Pr_CdPersonal, Ascendente
{C71EC932-9D0D-11D4-9C89-00C04F8E		1
	Agrupado:	Falso
	Cuenta distinta:	5
	Extranjero:	Verdadero
	Ignorar Nulos:	Falso
	Nombre:	{C71EC932-9D0D-11D4-9C89-00C04F8EEACE}
	Principal:	Falso
	Required:	Falso
	Única:	Falso
	Campos:	Dr_IdModalidad, Ascendente
{C71EC933-9D0D-11D4-9C89-00C04F8E		1
	Agrupado:	Falso
	Cuenta distinta:	24
	Extranjero:	Verdadero
	Ignorar Nulos:	Falso
	Nombre:	{C71EC933-9D0D-11D4-9C89-00C04F8EEACE}
	Principal:	Falso
	Required:	Falso
	Única:	Falso
	Campos:	Dr_IdConcepto, Ascendente
{C71EC935-9D0D-11D4-9C89-00C04F8E		1
	Agrupado:	Falso
	Cuenta distinta:	4
	Extranjero:	Verdadero
	Ignorar Nulos:	Falso
	Nombre:	{C71EC935-9D0D-11D4-9C89-00C04F8EEACE}
	Principal:	Falso
	Required:	Falso
	Única:	Falso
	Campos:	Dr_IdDocumento, Ascendente
{C71EC936-9D0D-11D4-9C89-00C04F8E		1
	Agrupado:	Falso
	Cuenta distinta:	36
	Extranjero:	Verdadero
	Ignorar Nulos:	Falso

```

Nombre: {C71EC936-9D0D-11D4-9C89-00C04F8EEACE}
Principal: Falso
Required: Falso
Única: Falso
Campos: Dr_IdActividad, Ascendente
{C71EC937-9D0D-11D4-9C89-00C04F8E 1
Agrupado: Falso
Cuenta distinta: 36
Extranjero: Verdadero
Ignorar Nulos: Falso
Nombre: {C71EC937-9D0D-11D4-9C89-00C04F8EEACE}
Principal: Falso
Required: Falso
Única: Falso
Campos: Dr_IdActividad, Ascendente
{C71EC938-9D0D-11D4-9C89-00C04F8E 1
Agrupado: Falso
Cuenta distinta: 525
Extranjero: Verdadero
Ignorar Nulos: Falso
Nombre: {C71EC938-9D0D-11D4-9C89-00C04F8EEACE}
Principal: Falso
Required: Falso
Única: Falso
Campos: Dr_IdContrato, Ascendente
{C71EC93C-9D0D-11D4-9C89-00C04F8 1
Agrupado: Falso
Cuenta distinta: 215
Extranjero: Verdadero
Ignorar Nulos: Falso
Nombre: {C71EC93C-9D0D-11D4-9C89-00C04F8EEACE}
Principal: Falso
Required: Falso
Única: Falso
Campos: Dr_IdPersonal, Ascendente
Dr_Anulado 1
Agrupado: Falso
Cuenta distinta: 1
Extranjero: Falso
Ignorar Nulos: Falso
Nombre: Dr_Anulado
Principal: Falso
Required: Falso
Única: Falso
Campos: Dr_Anulado, Ascendente
Dr_AsigReg 1
Agrupado: Falso
Cuenta distinta: 10
Extranjero: Falso
Ignorar Nulos: Falso
Nombre: Dr_AsigReg
Principal: Falso
Required: Falso
Única: Falso
    
```

Campos:	Dr_AsigReg, Ascendente
Dr_Convalidación	1
Agrupado:	Falso
Cuenta distinta:	2
Extranjero:	Falso
Ignorar Nulos:	Falso
Nombre:	Dr_Convalidación
Principal:	Falso
Required:	Falso
Única:	Falso
Campos:	Dr_Convalidación, Ascendente
Dr_IdActividad	1
Agrupado:	Falso
Cuenta distinta:	36
Extranjero:	Falso
Ignorar Nulos:	Falso
Nombre:	Dr_IdActividad
Principal:	Falso
Required:	Falso
Única:	Falso
Campos:	Dr_IdActividad, Ascendente
Dr_IdConcepto	1
Agrupado:	Falso
Cuenta distinta:	24
Extranjero:	Falso
Ignorar Nulos:	Falso
Nombre:	Dr_IdConcepto
Principal:	Falso
Required:	Falso
Única:	Falso
Campos:	Dr_IdConcepto, Ascendente
Dr_IdContrato	1
Agrupado:	Falso
Cuenta distinta:	525
Extranjero:	Falso
Ignorar Nulos:	Falso
Nombre:	Dr_IdContrato
Principal:	Falso
Required:	Falso
Única:	Falso
Campos:	Dr_IdContrato, Ascendente
Dr_IdDocumento	1
Agrupado:	Falso
Cuenta distinta:	4
Extranjero:	Falso
Ignorar Nulos:	Falso
Nombre:	Dr_IdDocumento
Principal:	Falso
Required:	Falso
Única:	Falso
Campos:	Dr_IdDocumento, Ascendente
Dr_IdFecha	1
Agrupado:	Falso
Cuenta distinta:	1034

Cogest.mdb (c) EPA
 Consulta: qct10Dr1_CálculosTotales

noviembre de 2000
 Página: 560

Extranjero:	Falso
Ignorar Nulos:	Falso
Nombre:	Dr_IdFecha
Principal:	Falso
Required:	Falso
Única:	Falso
Campos:	Dr_Fecha, Ascendente
Dr_IdModalidad	1
Agrupado:	Falso
Cuenta distinta:	5
Extranjero:	Falso
Ignorar Nulos:	Falso
Nombre:	Dr_IdModalidad
Principal:	Falso
Required:	Falso
Única:	Falso
Campos:	Dr_IdModalidad, Ascendente
Dr_IdPersonal	1
Agrupado:	Falso
Cuenta distinta:	215
Extranjero:	Falso
Ignorar Nulos:	Falso
Nombre:	Dr_IdPersonal
Principal:	Falso
Required:	Falso
Única:	Falso
Campos:	Dr_IdPersonal, Ascendente
Dr_IdTerceros	1
Agrupado:	Falso
Cuenta distinta:	403
Extranjero:	Falso
Ignorar Nulos:	Falso
Nombre:	Dr_IdTerceros
Principal:	Falso
Required:	Falso
Única:	Falso
Campos:	Dr_IdTerceros, Ascendente
Dr_IdTerritorial	1
Agrupado:	Falso
Cuenta distinta:	1
Extranjero:	Falso
Ignorar Nulos:	Falso
Nombre:	Dr_IdTerritorial
Principal:	Falso
Required:	Falso
Única:	Falso
Campos:	Dr_IdTerritorial, Ascendente
Dr_Imput	1
Agrupado:	Falso
Cuenta distinta:	1034
Extranjero:	Falso
Ignorar Nulos:	Falso
Nombre:	Dr_Imput
Principal:	Falso

Cogest.mdb (c) EPA
 Consulta: qct10Dr1_CálculosTotales

noviembre de 2000
 Página: 561

	Required:	Falso
	Única:	Falso
	Campos:	Dr_Imput, Ascendente
Dr_Operador		1
	Agrupado:	Falso
	Cuenta distinta:	89
	Extranjero:	Falso
	Ignorar Nulos:	Falso
	Nombre:	Dr_Operador
	Principal:	Falso
	Required:	Falso
	Única:	Falso
	Campos:	Dr_IdOperador, Ascendente
Dr_Rechazado		1
	Agrupado:	Falso
	Cuenta distinta:	1
	Extranjero:	Falso
	Ignorar Nulos:	Falso
	Nombre:	Dr_Rechazado
	Principal:	Falso
	Required:	Falso
	Única:	Falso
	Campos:	Dr_Rechazado, Ascendente
Dr_Revision		1
	Agrupado:	Falso
	Cuenta distinta:	2
	Extranjero:	Falso
	Ignorar Nulos:	Falso
	Nombre:	Dr_Revision
	Principal:	Falso
	Required:	Falso
	Única:	Falso
	Campos:	Dr_Revisión, Ascendente
Dr_Supervision		1
	Agrupado:	Falso
	Cuenta distinta:	2
	Extranjero:	Falso
	Ignorar Nulos:	Falso
	Nombre:	Dr_Supervision
	Principal:	Falso
	Required:	Falso
	Única:	Falso
	Campos:	Dr_Supervisión, Ascendente
Dr_Validacion		1
	Agrupado:	Falso
	Cuenta distinta:	1
	Extranjero:	Falso
	Ignorar Nulos:	Falso
	Nombre:	Dr_Validacion
	Principal:	Falso
	Required:	Falso
	Única:	Falso
	Campos:	Dr_Validación, Ascendente
PrimaryKey		1

Cogest.mdb (c) EPA
 Consulta: qct10Dr1_CálculosTotales

noviembre de 2000
 Página: 562

	Agrupado:	Falso
	Cuenta distinta:	693
	Extranjero:	Falso
	Ignorar Nulos:	Falso
	Nombre:	PrimaryKey
	Principal:	Verdadero
	Required:	Verdadero
	Única:	Verdadero
	Campos:	Tr_CdTerceros, Ascendente
Tr_IdTipoTercero		1
	Agrupado:	Falso
	Cuenta distinta:	1
	Extranjero:	Falso
	Ignorar Nulos:	Falso
	Nombre:	Tr_IdTipoTercero
	Principal:	Falso
	Required:	Falso
	Única:	Falso
	Campos:	Tr_IdTipoTercero, Ascendente
Ct_Convalidar		1
	Agrupado:	Falso
	Cuenta distinta:	2
	Extranjero:	Falso
	Ignorar Nulos:	Falso
	Nombre:	Ct_Convalidar
	Principal:	Falso
	Required:	Falso
	Única:	Falso
	Campos:	Ct_Convalidar, Ascendente
Ct_IdFuncional		1
	Agrupado:	Falso
	Cuenta distinta:	11
	Extranjero:	Falso
	Ignorar Nulos:	Falso
	Nombre:	Ct_IdFuncional
	Principal:	Falso
	Required:	Falso
	Única:	Falso
	Campos:	Ct_IdFuncional, Ascendente
Ct_Seudónimo		1
	Agrupado:	Falso
	Cuenta distinta:	594
	Extranjero:	Falso
	Ignorar Nulos:	Falso
	Nombre:	Ct_Seudónimo
	Principal:	Falso
	Required:	Falso
	Única:	Falso
	Campos:	Ct_Seudónimo, Ascendente
PrimaryKey		1
	Agrupado:	Falso
	Cuenta distinta:	596
	Extranjero:	Falso
	Ignorar Nulos:	Falso

Cogest.mdb (c) EPA
 Consulta: qct10Dr1_CálculosTotales

noviembre de 2000
 Página: 563

Nombre:	PrimaryKey
Principal:	Verdadero
Required:	Verdadero
Única:	Verdadero
Campos:	Ct_CdContrato, Ascendente
PrimaryKey	1
Agrupado:	Falso
Cuenta distinta:	5
Extranjero:	Falso
Ignorar Nulos:	Falso
Nombre:	PrimaryKey
Principal:	Verdadero
Required:	Verdadero
Única:	Verdadero
Campos:	Md_CdModalidad, Ascendente
PrimaryKey	1
Agrupado:	Falso
Cuenta distinta:	5
Extranjero:	Falso
Ignorar Nulos:	Falso
Nombre:	PrimaryKey
Principal:	Verdadero
Required:	Verdadero
Única:	Verdadero
Campos:	Dc_CdDocumento, Ascendente
{C71EC932-9D0D-11D4-9C89-00C04F8E	1
Agrupado:	Falso
Cuenta distinta:	5
Extranjero:	Verdadero
Ignorar Nulos:	Falso
Nombre:	{C71EC932-9D0D-11D4-9C89-00C04F8EEACE}
Principal:	Falso
Required:	Falso
Única:	Falso
Campos:	Dr_IdModalidad, Ascendente
{C71EC933-9D0D-11D4-9C89-00C04F8E	1
Agrupado:	Falso
Cuenta distinta:	24
Extranjero:	Verdadero
Ignorar Nulos:	Falso
Nombre:	{C71EC933-9D0D-11D4-9C89-00C04F8EEACE}
Principal:	Falso
Required:	Falso
Única:	Falso
Campos:	Dr_IdConcepto, Ascendente
{C71EC935-9D0D-11D4-9C89-00C04F8E	1
Agrupado:	Falso
Cuenta distinta:	4
Extranjero:	Verdadero
Ignorar Nulos:	Falso
Nombre:	{C71EC935-9D0D-11D4-9C89-00C04F8EEACE}
Principal:	Falso
Required:	Falso
Única:	Falso

```

        Campos:                Dr_IdDocumento, Ascendente
{C71EC936-9D0D-11D4-9C89-00C04F8E}  1
    Agrupado:                Falso
    Cuenta distinta:         36
    Extranjero:              Verdadero
    Ignorar Nulos:           Falso
    Nombre:                  {C71EC936-9D0D-11D4-9C89-00C04F8EEACE}
    Principal:               Falso
    Required:                Falso
    Única:                  Falso
    Campos:                Dr_IdActividad, Ascendente
{C71EC937-9D0D-11D4-9C89-00C04F8E}  1
    Agrupado:                Falso
    Cuenta distinta:         36
    Extranjero:              Verdadero
    Ignorar Nulos:           Falso
    Nombre:                  {C71EC937-9D0D-11D4-9C89-00C04F8EEACE}
    Principal:               Falso
    Required:                Falso
    Única:                  Falso
    Campos:                Dr_IdActividad, Ascendente
{C71EC938-9D0D-11D4-9C89-00C04F8E}  1
    Agrupado:                Falso
    Cuenta distinta:         525
    Extranjero:              Verdadero
    Ignorar Nulos:           Falso
    Nombre:                  {C71EC938-9D0D-11D4-9C89-00C04F8EEACE}
    Principal:               Falso
    Required:                Falso
    Única:                  Falso
    Campos:                Dr_IdContrato, Ascendente
{C71EC93C-9D0D-11D4-9C89-00C04F8E}  1
    Agrupado:                Falso
    Cuenta distinta:         215
    Extranjero:              Verdadero
    Ignorar Nulos:           Falso
    Nombre:                  {C71EC93C-9D0D-11D4-9C89-00C04F8EEACE}
    Principal:               Falso
    Required:                Falso
    Única:                  Falso
    Campos:                Dr_IdPersonal, Ascendente
Dr_Anulado                    1
    Agrupado:                Falso
    Cuenta distinta:         1
    Extranjero:              Falso
    Ignorar Nulos:           Falso
    Nombre:                  Dr_Anulado
    Principal:               Falso
    Required:                Falso
    Única:                  Falso
    Campos:                Dr_Anulado, Ascendente
Dr_AsigReg                    1
    Agrupado:                Falso
    Cuenta distinta:         10
    
```

Cogest.mdb (c) EPA
 Consulta: qct10Dr1_CálculosTotales

noviembre de 2000
 Página: 565

Extranjero:	Falso
Ignorar Nulos:	Falso
Nombre:	Dr_AsigReg
Principal:	Falso
Required:	Falso
Única:	Falso
Campos:	Dr_AsigReg, Ascendente
Dr_Convalidación	1
Agrupado:	Falso
Cuenta distinta:	2
Extranjero:	Falso
Ignorar Nulos:	Falso
Nombre:	Dr_Convalidación
Principal:	Falso
Required:	Falso
Única:	Falso
Campos:	Dr_Convalidación, Ascendente
Dr_IdActividad	1
Agrupado:	Falso
Cuenta distinta:	36
Extranjero:	Falso
Ignorar Nulos:	Falso
Nombre:	Dr_IdActividad
Principal:	Falso
Required:	Falso
Única:	Falso
Campos:	Dr_IdActividad, Ascendente
Dr_IdConcepto	1
Agrupado:	Falso
Cuenta distinta:	24
Extranjero:	Falso
Ignorar Nulos:	Falso
Nombre:	Dr_IdConcepto
Principal:	Falso
Required:	Falso
Única:	Falso
Campos:	Dr_IdConcepto, Ascendente
Dr_IdContrato	1
Agrupado:	Falso
Cuenta distinta:	525
Extranjero:	Falso
Ignorar Nulos:	Falso
Nombre:	Dr_IdContrato
Principal:	Falso
Required:	Falso
Única:	Falso
Campos:	Dr_IdContrato, Ascendente
Dr_IdDocumento	1
Agrupado:	Falso
Cuenta distinta:	4
Extranjero:	Falso
Ignorar Nulos:	Falso
Nombre:	Dr_IdDocumento
Principal:	Falso

Cogest.mdb (c) EPA
 Consulta: qct10Dr1_CálculosTotales

noviembre de 2000
 Página: 566

	Required:	Falso
	Única:	Falso
	Campos:	Dr_IdDocumento, Ascendente
Dr_IdFecha		1
	Agrupado:	Falso
	Cuenta distinta:	1034
	Extranjero:	Falso
	Ignorar Nulos:	Falso
	Nombre:	Dr_IdFecha
	Principal:	Falso
	Required:	Falso
	Única:	Falso
	Campos:	Dr_Fecha, Ascendente
Dr_IdModalidad		1
	Agrupado:	Falso
	Cuenta distinta:	5
	Extranjero:	Falso
	Ignorar Nulos:	Falso
	Nombre:	Dr_IdModalidad
	Principal:	Falso
	Required:	Falso
	Única:	Falso
	Campos:	Dr_IdModalidad, Ascendente
Dr_IdPersonal		1
	Agrupado:	Falso
	Cuenta distinta:	215
	Extranjero:	Falso
	Ignorar Nulos:	Falso
	Nombre:	Dr_IdPersonal
	Principal:	Falso
	Required:	Falso
	Única:	Falso
	Campos:	Dr_IdPersonal, Ascendente
Dr_IdTerceros		1
	Agrupado:	Falso
	Cuenta distinta:	403
	Extranjero:	Falso
	Ignorar Nulos:	Falso
	Nombre:	Dr_IdTerceros
	Principal:	Falso
	Required:	Falso
	Única:	Falso
	Campos:	Dr_IdTerceros, Ascendente
Dr_IdTerritorial		1
	Agrupado:	Falso
	Cuenta distinta:	1
	Extranjero:	Falso
	Ignorar Nulos:	Falso
	Nombre:	Dr_IdTerritorial
	Principal:	Falso
	Required:	Falso
	Única:	Falso
	Campos:	Dr_IdTerritorial, Ascendente
Dr_Input		1

Cogest.mdb (c) EPA
 Consulta: qct10Dr1_CálculosTotales

noviembre de 2000
 Página: 567

	Agrupado:	Falso
	Cuenta distinta:	1034
	Extranjero:	Falso
	Ignorar Nulos:	Falso
	Nombre:	Dr_Imput
	Principal:	Falso
	Required:	Falso
	Única:	Falso
	Campos:	Dr_Imput, Ascendente
Dr_Operador		1
	Agrupado:	Falso
	Cuenta distinta:	89
	Extranjero:	Falso
	Ignorar Nulos:	Falso
	Nombre:	Dr_Operador
	Principal:	Falso
	Required:	Falso
	Única:	Falso
	Campos:	Dr_IdOperador, Ascendente
Dr_Rechazado		1
	Agrupado:	Falso
	Cuenta distinta:	1
	Extranjero:	Falso
	Ignorar Nulos:	Falso
	Nombre:	Dr_Rechazado
	Principal:	Falso
	Required:	Falso
	Única:	Falso
	Campos:	Dr_Rechazado, Ascendente
Dr_Revision		1
	Agrupado:	Falso
	Cuenta distinta:	2
	Extranjero:	Falso
	Ignorar Nulos:	Falso
	Nombre:	Dr_Revision
	Principal:	Falso
	Required:	Falso
	Única:	Falso
	Campos:	Dr_Revisión, Ascendente
Dr_Supervision		1
	Agrupado:	Falso
	Cuenta distinta:	2
	Extranjero:	Falso
	Ignorar Nulos:	Falso
	Nombre:	Dr_Supervision
	Principal:	Falso
	Required:	Falso
	Única:	Falso
	Campos:	Dr_Supervisión, Ascendente
Dr_Validacion		1
	Agrupado:	Falso
	Cuenta distinta:	1
	Extranjero:	Falso
	Ignorar Nulos:	Falso

Cogest.mdb (c) EPA
 Consulta: qct10Dr1_CálculosTotales

noviembre de 2000
 Página: 568

Nombre:	Dr_Validacion
Principal:	Falso
Required:	Falso
Única:	Falso
Campos:	Dr_Validación, Ascendente
PrimaryKey	1
Agrupado:	Falso
Cuenta distinta:	31
Extranjero:	Falso
Ignorar Nulos:	Falso
Nombre:	PrimaryKey
Principal:	Verdadero
Required:	Verdadero
Única:	Verdadero
Campos:	Cn_CdConceptos, Ascendente
Ct_Convalidar	1
Agrupado:	Falso
Cuenta distinta:	2
Extranjero:	Falso
Ignorar Nulos:	Falso
Nombre:	Ct_Convalidar
Principal:	Falso
Required:	Falso
Única:	Falso
Campos:	Ct_Convalidar, Ascendente
Ct_IdFuncional	1
Agrupado:	Falso
Cuenta distinta:	11
Extranjero:	Falso
Ignorar Nulos:	Falso
Nombre:	Ct_IdFuncional
Principal:	Falso
Required:	Falso
Única:	Falso
Campos:	Ct_IdFuncional, Ascendente
Ct_Seudónimo	1
Agrupado:	Falso
Cuenta distinta:	594
Extranjero:	Falso
Ignorar Nulos:	Falso
Nombre:	Ct_Seudónimo
Principal:	Falso
Required:	Falso
Única:	Falso
Campos:	Ct_Seudónimo, Ascendente
PrimaryKey	1
Agrupado:	Falso
Cuenta distinta:	596
Extranjero:	Falso
Ignorar Nulos:	Falso
Nombre:	PrimaryKey
Principal:	Verdadero
Required:	Verdadero
Única:	Verdadero

Campos:	Ct_CdContrato, Ascendente
Ac_CdActividades	1
Agrupado:	Falso
Cuenta distinta:	38
Extranjero:	Falso
Ignorar Nulos:	Falso
Nombre:	Ac_CdActividades
Principal:	Falso
Required:	Falso
Única:	Falso
Campos:	Ac_CdActividades, Ascendente
Ac_IdSubBásica	1
Agrupado:	Falso
Cuenta distinta:	5
Extranjero:	Falso
Ignorar Nulos:	Falso
Nombre:	Ac_IdSubBásica
Principal:	Falso
Required:	Falso
Única:	Falso
Campos:	Ac_IdSubBásica, Ascendente
Ac_Subactividad	1
Agrupado:	Falso
Cuenta distinta:	11
Extranjero:	Falso
Ignorar Nulos:	Falso
Nombre:	Ac_Subactividad
Principal:	Falso
Required:	Falso
Única:	Falso
Campos:	Ac_IdSubComplementaria, Ascendente
PrimaryKey	1
Agrupado:	Falso
Cuenta distinta:	38
Extranjero:	Falso
Ignorar Nulos:	Falso
Nombre:	PrimaryKey
Principal:	Verdadero
Required:	Verdadero
Única:	Verdadero
Campos:	Ac_CdActividades, Ascendente
Cs_CdJefeProyecto	1
Agrupado:	Falso
Cuenta distinta:	110
Extranjero:	Falso
Ignorar Nulos:	Falso
Nombre:	Cs_CdJefeProyecto
Principal:	Falso
Required:	Falso
Única:	Falso
Campos:	Pr_CdJefeFuncional, Ascendente
PP_CdPlantillaPersonal	1
Agrupado:	Falso
Cuenta distinta:	110

Cogest.mdb (c) EPA
 Consulta: qct10Dr1_CálculosTotales

noviembre de 2000
 Página: 570

Extranjero:	Falso
Ignorar Nulos:	Falso
Nombre:	PP_CdPlantillaPersonal
Principal:	Falso
Required:	Falso
Única:	Falso
Campos:	Pr_CdJefeDepartamental, Ascendente
Pr_IdDepartamental	1
Agrupado:	Falso
Cuenta distinta:	9
Extranjero:	Falso
Ignorar Nulos:	Falso
Nombre:	Pr_IdDepartamental
Principal:	Falso
Required:	Falso
Única:	Falso
Campos:	Pr_IdDepartamental, Ascendente
PrimaryKey	1
Agrupado:	Falso
Cuenta distinta:	272
Extranjero:	Falso
Ignorar Nulos:	Falso
Nombre:	PrimaryKey
Principal:	Verdadero
Required:	Verdadero
Única:	Verdadero
Campos:	Pr_CdPersonal, Ascendente
PrimaryKey	1
Agrupado:	Falso
Cuenta distinta:	693
Extranjero:	Falso
Ignorar Nulos:	Falso
Nombre:	PrimaryKey
Principal:	Verdadero
Required:	Verdadero
Única:	Verdadero
Campos:	Tr_CdTerceros, Ascendente
Tr_IdTipoTercero	1
Agrupado:	Falso
Cuenta distinta:	1
Extranjero:	Falso
Ignorar Nulos:	Falso
Nombre:	Tr_IdTipoTercero
Principal:	Falso
Required:	Falso
Única:	Falso
Campos:	Tr_IdTipoTercero, Ascendente
{C71EC932-9D0D-11D4-9C89-00C04F8E	1
Agrupado:	Falso
Cuenta distinta:	5
Extranjero:	Verdadero
Ignorar Nulos:	Falso
Nombre:	{C71EC932-9D0D-11D4-9C89-00C04F8EEACE}
Principal:	Falso

```

        Required:           Falso
        Única:              Falso
        Campos:             Dr_IdModalidad, Ascendente
    {C71EC933-9D0D-11D4-9C89-00C04F8E  1
        Agrupado:           Falso
        Cuenta distinta:    24
        Extranjero:         Verdadero
        Ignorar Nulos:      Falso
        Nombre:             {C71EC933-9D0D-11D4-9C89-00C04F8EEACE}
        Principal:          Falso
        Required:           Falso
        Única:              Falso
        Campos:             Dr_IdConcepto, Ascendente
    {C71EC935-9D0D-11D4-9C89-00C04F8E  1
        Agrupado:           Falso
        Cuenta distinta:    4
        Extranjero:         Verdadero
        Ignorar Nulos:      Falso
        Nombre:             {C71EC935-9D0D-11D4-9C89-00C04F8EEACE}
        Principal:          Falso
        Required:           Falso
        Única:              Falso
        Campos:             Dr_IdDocumento, Ascendente
    {C71EC936-9D0D-11D4-9C89-00C04F8E  1
        Agrupado:           Falso
        Cuenta distinta:    36
        Extranjero:         Verdadero
        Ignorar Nulos:      Falso
        Nombre:             {C71EC936-9D0D-11D4-9C89-00C04F8EEACE}
        Principal:          Falso
        Required:           Falso
        Única:              Falso
        Campos:             Dr_IdActividad, Ascendente
    {C71EC937-9D0D-11D4-9C89-00C04F8E  1
        Agrupado:           Falso
        Cuenta distinta:    36
        Extranjero:         Verdadero
        Ignorar Nulos:      Falso
        Nombre:             {C71EC937-9D0D-11D4-9C89-00C04F8EEACE}
        Principal:          Falso
        Required:           Falso
        Única:              Falso
        Campos:             Dr_IdActividad, Ascendente
    {C71EC938-9D0D-11D4-9C89-00C04F8E  1
        Agrupado:           Falso
        Cuenta distinta:    525
        Extranjero:         Verdadero
        Ignorar Nulos:      Falso
        Nombre:             {C71EC938-9D0D-11D4-9C89-00C04F8EEACE}
        Principal:          Falso
        Required:           Falso
        Única:              Falso
        Campos:             Dr_IdContrato, Ascendente
    {C71EC93C-9D0D-11D4-9C89-00C04F8  1
    
```

	Agrupado:	Falso
	Cuenta distinta:	215
	Extranjero:	Verdadero
	Ignorar Nulos:	Falso
	Nombre:	{C71EC93C-9D0D-11D4-9C89-00C04F8EEACE}
	Principal:	Falso
	Required:	Falso
	Única:	Falso
	Campos:	Dr_IdPersonal, Ascendente
Dr_Anulado		1
	Agrupado:	Falso
	Cuenta distinta:	1
	Extranjero:	Falso
	Ignorar Nulos:	Falso
	Nombre:	Dr_Anulado
	Principal:	Falso
	Required:	Falso
	Única:	Falso
	Campos:	Dr_Anulado, Ascendente
Dr_AsigReg		1
	Agrupado:	Falso
	Cuenta distinta:	10
	Extranjero:	Falso
	Ignorar Nulos:	Falso
	Nombre:	Dr_AsigReg
	Principal:	Falso
	Required:	Falso
	Única:	Falso
	Campos:	Dr_AsigReg, Ascendente
Dr_Convalidación		1
	Agrupado:	Falso
	Cuenta distinta:	2
	Extranjero:	Falso
	Ignorar Nulos:	Falso
	Nombre:	Dr_Convalidación
	Principal:	Falso
	Required:	Falso
	Única:	Falso
	Campos:	Dr_Convalidación, Ascendente
Dr_IdActividad		1
	Agrupado:	Falso
	Cuenta distinta:	36
	Extranjero:	Falso
	Ignorar Nulos:	Falso
	Nombre:	Dr_IdActividad
	Principal:	Falso
	Required:	Falso
	Única:	Falso
	Campos:	Dr_IdActividad, Ascendente
Dr_IdConcepto		1
	Agrupado:	Falso
	Cuenta distinta:	24
	Extranjero:	Falso
	Ignorar Nulos:	Falso

Cogest.mdb (c) EPA
 Consulta: qct10Dr1_CálculosTotales

noviembre de 2000
 Página: 573

Nombre:	Dr_IdConcepto
Principal:	Falso
Required:	Falso
Única:	Falso
Campos:	Dr_IdConcepto, Ascendente
Dr_IdContrato	1
Agrupado:	Falso
Cuenta distinta:	525
Extranjero:	Falso
Ignorar Nulos:	Falso
Nombre:	Dr_IdContrato
Principal:	Falso
Required:	Falso
Única:	Falso
Campos:	Dr_IdContrato, Ascendente
Dr_IdDocumento	1
Agrupado:	Falso
Cuenta distinta:	4
Extranjero:	Falso
Ignorar Nulos:	Falso
Nombre:	Dr_IdDocumento
Principal:	Falso
Required:	Falso
Única:	Falso
Campos:	Dr_IdDocumento, Ascendente
Dr_IdFecha	1
Agrupado:	Falso
Cuenta distinta:	1034
Extranjero:	Falso
Ignorar Nulos:	Falso
Nombre:	Dr_IdFecha
Principal:	Falso
Required:	Falso
Única:	Falso
Campos:	Dr_Fecha, Ascendente
Dr_IdModalidad	1
Agrupado:	Falso
Cuenta distinta:	5
Extranjero:	Falso
Ignorar Nulos:	Falso
Nombre:	Dr_IdModalidad
Principal:	Falso
Required:	Falso
Única:	Falso
Campos:	Dr_IdModalidad, Ascendente
Dr_IdPersonal	1
Agrupado:	Falso
Cuenta distinta:	215
Extranjero:	Falso
Ignorar Nulos:	Falso
Nombre:	Dr_IdPersonal
Principal:	Falso
Required:	Falso
Única:	Falso

Campos:	Dr_IdPersonal, Ascendente
Dr_IdTerceros	1
Agrupado:	Falso
Cuenta distinta:	403
Extranjero:	Falso
Ignorar Nulos:	Falso
Nombre:	Dr_IdTerceros
Principal:	Falso
Required:	Falso
Única:	Falso
Campos:	Dr_IdTerceros, Ascendente
Dr_IdTerritorial	1
Agrupado:	Falso
Cuenta distinta:	1
Extranjero:	Falso
Ignorar Nulos:	Falso
Nombre:	Dr_IdTerritorial
Principal:	Falso
Required:	Falso
Única:	Falso
Campos:	Dr_IdTerritorial, Ascendente
Dr_Imput	1
Agrupado:	Falso
Cuenta distinta:	1034
Extranjero:	Falso
Ignorar Nulos:	Falso
Nombre:	Dr_Imput
Principal:	Falso
Required:	Falso
Única:	Falso
Campos:	Dr_Imput, Ascendente
Dr_Operador	1
Agrupado:	Falso
Cuenta distinta:	89
Extranjero:	Falso
Ignorar Nulos:	Falso
Nombre:	Dr_Operador
Principal:	Falso
Required:	Falso
Única:	Falso
Campos:	Dr_IdOperador, Ascendente
Dr_Rechazado	1
Agrupado:	Falso
Cuenta distinta:	1
Extranjero:	Falso
Ignorar Nulos:	Falso
Nombre:	Dr_Rechazado
Principal:	Falso
Required:	Falso
Única:	Falso
Campos:	Dr_Rechazado, Ascendente
Dr_Revision	1
Agrupado:	Falso
Cuenta distinta:	2

Cogest.mdb (c) EPA
 Consulta: qct10Dr1_CálculosTotales

noviembre de 2000
 Página: 575

Extranjero:	Falso
Ignorar Nulos:	Falso
Nombre:	Dr_Revision
Principal:	Falso
Required:	Falso
Única:	Falso
Campos:	Dr_Revisión, Ascendente
Dr_Supervision	1
Agrupado:	Falso
Cuenta distinta:	2
Extranjero:	Falso
Ignorar Nulos:	Falso
Nombre:	Dr_Supervision
Principal:	Falso
Required:	Falso
Única:	Falso
Campos:	Dr_Supervisión, Ascendente
Dr_Validacion	1
Agrupado:	Falso
Cuenta distinta:	1
Extranjero:	Falso
Ignorar Nulos:	Falso
Nombre:	Dr_Validacion
Principal:	Falso
Required:	Falso
Única:	Falso
Campos:	Dr_Validación, Ascendente
Ct_Convalidar	1
Agrupado:	Falso
Cuenta distinta:	2
Extranjero:	Falso
Ignorar Nulos:	Falso
Nombre:	Ct_Convalidar
Principal:	Falso
Required:	Falso
Única:	Falso
Campos:	Ct_Convalidar, Ascendente
Ct_IdFuncional	1
Agrupado:	Falso
Cuenta distinta:	11
Extranjero:	Falso
Ignorar Nulos:	Falso
Nombre:	Ct_IdFuncional
Principal:	Falso
Required:	Falso
Única:	Falso
Campos:	Ct_IdFuncional, Ascendente
Ct_Seudónimo	1
Agrupado:	Falso
Cuenta distinta:	594
Extranjero:	Falso
Ignorar Nulos:	Falso
Nombre:	Ct_Seudónimo
Principal:	Falso

Cogest.mdb (c) EPA
 Consulta: qct10Dr1_CálculosTotales

noviembre de 2000
 Página: 576

	Required:	Falso
	Única:	Falso
	Campos:	Ct_Seudónimo, Ascendente
PrimaryKey		1
	Agrupado:	Falso
	Cuenta distinta:	596
	Extranjero:	Falso
	Ignorar Nulos:	Falso
	Nombre:	PrimaryKey
	Principal:	Verdadero
	Required:	Verdadero
	Única:	Verdadero
	Campos:	Ct_CdContrato, Ascendente
PrimaryKey		1
	Agrupado:	Falso
	Cuenta distinta:	5
	Extranjero:	Falso
	Ignorar Nulos:	Falso
	Nombre:	PrimaryKey
	Principal:	Verdadero
	Required:	Verdadero
	Única:	Verdadero
	Campos:	SB_CdSubBásica, Ascendente
SC_CdSubComplementaria		1
	Agrupado:	Falso
	Cuenta distinta:	11
	Extranjero:	Falso
	Ignorar Nulos:	Falso
	Nombre:	SC_CdSubComplementaria
	Principal:	Falso
	Required:	Falso
	Única:	Falso
	Campos:	SC_CdSubComplementaria, Ascendente
Ac_CdActividades		1
	Agrupado:	Falso
	Cuenta distinta:	38
	Extranjero:	Falso
	Ignorar Nulos:	Falso
	Nombre:	Ac_CdActividades
	Principal:	Falso
	Required:	Falso
	Única:	Falso
	Campos:	Ac_CdActividades, Ascendente
Ac_IdSubBásica		1
	Agrupado:	Falso
	Cuenta distinta:	5
	Extranjero:	Falso
	Ignorar Nulos:	Falso
	Nombre:	Ac_IdSubBásica
	Principal:	Falso
	Required:	Falso
	Única:	Falso
	Campos:	Ac_IdSubBásica, Ascendente
Ac_Subactividad		1

Cogest.mdb (c) EPA
Consulta: qct10Dr1_CálculosTotales

noviembre de 2000
Página: 577

Agrupado:	Falso
Cuenta distinta:	11
Extranjero:	Falso
Ignorar Nulos:	Falso
Nombre:	Ac_Subactividad
Principal:	Falso
Required:	Falso
Única:	Falso
Campos:	Ac_IdSubComplementaria, Ascendente
PrimaryKey	1
Agrupado:	Falso
Cuenta distinta:	38
Extranjero:	Falso
Ignorar Nulos:	Falso
Nombre:	PrimaryKey
Principal:	Verdadero
Required:	Verdadero
Única:	Verdadero
Campos:	Ac_CdActividades, Ascendente

Permisos de usuario

admin

Permisos de grupo

Admins
Users

Cogest.mdb (c) EPA
Consulta: qct10Dr2_VaciaCálculosTotales

noviembre de 2000
Página: 578

Propiedades

ActivarOrden:	Verdadero	Bloqueos del registro:	Registro modificado
Def. actualizable:	Verdadero	Descripción:	Elimina los registros de la tabla temporal de cálculos totales.
FailOnError:	Falso	Fecha de creación:	18/9/00 20.10.30
MaxRecords:	0	ODBCTimeout:	60
Registros afectados:	0	ReturnsRecords:	Verdadero
TipoRecordset:	Todos los registros	Type:	Eliminación
Última actualización:	18/9/00 20.10.30	UseTransaction:	Falso

SQL

```
DELETE tmp9CT_CostesTotales.*, tmp9CT_CostesTotales.AUT  
FROM tmp9CT_CostesTotales;
```

Permisos de usuario

admin

Permisos de grupo

Admins
Users

Cogest.mdb (c) EPA
Consulta: qct10Dr3_VaciaCálculosParciales

noviembre de 2000
Página: 579

Propiedades

ActivarOrden: Verdadero
Def. actualizable: Verdadero

FailOnError: Falso
MaxRecords: 0
Registros afectados: 0
TipoRecordset: Todos los registros
Última actualización: 3/10/00 15.07.10

Bloqueos del registro: Registro modificado
Descripción: Elimina los registros de la tabla temporal de cálculos parciales.
Fecha de creación: 18/9/00 20.10.30
ODBCTimeout: 60
ReturnsRecords: Verdadero
Type: Eliminación
UseTransaction: Falso

SQL

```
DELETE tmp9CP_CostesParciales.*  
FROM tmp9CP_CostesParciales;
```

Permisos de usuario

admin

Permisos de grupo

Admins
Users

Propiedades

ActivarOrden:	Falso	Bloqueos del registro:	Registro modificado
Def. actualizable:	Verdadero	Descripción:	Incorpora todos los campos calculados para ofrecer información posterior..
Fecha de creación:	6/10/00 10.39.38	MaxRecords:	0
ODBCTimeout:	60	Registros afectados:	0
ReturnsRecords:	Verdadero	TipoRecordset:	Todos los registros
Type:	Datos anexados	Última actualización:	13/4/00 19.16.25
UseTransaction:	Falso		

SQL

```

INSERT INTO tmp9CT_CostesTotales ( DíaMesTAño, MesTAño, Año, MesN, MesT, AUT, FEntrada,
FDevengo, TasaHoraExtr, HExtr, Jornada, HrM, HrDS, HrDD, Tiempo, CEHr, ImpHr, Km, CEKm,
ImpKm, Despl, Rest, OtrSupl, Supl, Honr, Sum, Ejem, FcBN, CEFcBN, ImpFcBN, FcCL, CEFcCL,
ImpFcCL, Ft, CEFt, ImpFt, Carpes, CECarpes, ImpCarpes, Cart, CECart, ImpCart, Pln, CEPIn, ImpPln,
Tap, CETap, ImpTap, Zip, CEZip, ImpZip, CDR, CECDR, ImpCDR, ImpEjem, Enc, ImpTotEnc, Coste,
Factur, Cliente, FechaInicio, FechaTermino, DuraciónMeses, PptoHoras, PptoSumin, PptoPtas, Diario,
Doc, Just, Conc, Seud, Área, Tarea, Alias, Dep, Tercero, Valid, Conv, Rech, Superv, Rev, AsigReg,
Anul, Matriz, Hij, BajaCont, FBajaCont, ActCompl, ActBásica, AcAdm, AcCompl, ActProd, AcTrans,
Operador )
SELECT Format([Dr_Fecha],"dd mmmm yyyy") AS DíaMesTAño, Format([Dr_Fecha],"mmm yyyy") AS
MesTAño, Year([Dr_Fecha]) AS Año, Month([Dr_Fecha]) AS MesN, Format([Dr_Fecha],"mmm") AS
MesT, qct10Dr0_SelecPrevCálcd.Dr_AUT AS AUT, qct10Dr0_SelecPrevCálcd.Dr_Imput AS FEntrada,
qct10Dr0_SelecPrevCálcd.Dr_Fecha AS FDevengo, t180Pr_Personal.Pr_TasaHoraExtra AS TasaHoraExtr,
t180Pr_Personal.Pr_HorasExtra AS HExtr, t180Pr_Personal.Pr_JornadaAnualHoras AS Jornada,
qct10Dr0_SelecPrevCálcd.Dr_HrMes AS HrM, qct10Dr0_SelecPrevCálcd.Dr_HrDía AS HrDS,
Hour([Dr_HrDía])+Minute([Dr_HrDía])/60 AS HrDD, [Dr_HrMes]+[HrDD] AS Tiempo,
t180Pr_Personal.Pr_CEHorario AS CEHr, [Tiempo]*[CEHr] AS ImpHr, qct10Dr0_SelecPrevCálcd.Dr_Km
AS Km, t180Pr_Personal.Pr_CEKilometraje AS CEKm, [Dr_Km]*[CEKm] AS ImpKm,
qct10Dr0_SelecPrevCálcd.Dr_Desplazamientos AS Despl, qct10Dr0_SelecPrevCálcd.Dr_Restaurantes AS
Rest, qct10Dr0_SelecPrevCálcd.Dr_OtrosSuplidos AS OtrSupl, [Despl]+[Rest]+[OtrSupl] AS Supl,
[Dr_Honorarios]*1 AS Honr, [Dr_Suministros]*1 AS Sum, qct10Dr0_SelecPrevCálcd.Dr_Ejemplares AS
Ejem, qct10Dr0_SelecPrevCálcd.Dr_FotocBN AS FcBN, t180Pr_Personal.Pr_CEFotocBN AS CEFcBN,
[FcBN]*[CEFcBN] AS ImpFcBN, qct10Dr0_SelecPrevCálcd.Dr_FotocCL AS FcCL,
t180Pr_Personal.Pr_CEFotocCL AS CEFcCL, [FcCL]*[CEFcCL] AS ImpFcCL,
qct10Dr0_SelecPrevCálcd.Dr_Fotografías AS Ft, t180Pr_Personal.Pr_CEFotogr AS CEFt, [Ft]*[CEFt] AS
ImpFt, qct10Dr0_SelecPrevCálcd.Dr_Carpesanos AS Carpes, t180Pr_Personal.Pr_CECarpesanos AS
CECarpes, [Carpes]*[CECarpes] AS ImpCarpes, qct10Dr0_SelecPrevCálcd.Dr_Cartulinas AS Cart,
t180Pr_Personal.Pr_CECartulinas AS CECart, [Cart]*[CECart] AS ImpCart,
qct10Dr0_SelecPrevCálcd.Dr_Planos AS Pln, t180Pr_Personal.Pr_CEPlanos AS CEPIn, [Pln]*[CEPIn] AS
ImpPln, qct10Dr0_SelecPrevCálcd.Dr_Tapas AS Tap, t180Pr_Personal.Pr_CETapas AS CETap,
[Tap]*[CETap] AS ImpTap, qct10Dr0_SelecPrevCálcd.Dr_Zip AS Zip, t180Pr_Personal.Pr_CEZip AS CEZip,
[Zip]*[CEZip] AS ImpZip, qct10Dr0_SelecPrevCálcd.Dr_Cdrom AS CDR, t180Pr_Personal.Pr_CECdrom
AS CECDR, [CDR]*[CECDR] AS ImpCDR,
([ImpFcBN]+[ImpFcCL]+[ImpFt]+[ImpCarpes]+[ImpCart]+[ImpPln]+[ImpTap])*[Ejem] AS ImpEjem,
qct10Dr0_SelecPrevCálcd.Dr_Encuadernación AS Enc, [ImpZip]+[ImpCDR]+[ImpEjem]+[Enc] AS
ImpTotEnc, [ImpHr]+[ImpKm]+[Supl]+[Honr]+[Sum]+[ImpTotEnc] AS Coste,
qct10Dr0_SelecPrevCálcd.Dr_Facturación AS Factur, t190Tr_Terceros.Tr_Nombre AS Cliente,
t170000Ct_Contratos.Ct_Inicio AS FechaInicio, t170000Ct_Contratos.Ct_Termino AS FechaTermino,
t170000Ct_Contratos.Ct_Meses AS DuraciónMeses, t170000Ct_Contratos.Ct_Horas AS PptoHoras,
t170000Ct_Contratos.Ct_Suministros AS PptoSumin, t170000Ct_Contratos.Ct_PresupPtas AS PptoPtas,
t11Md_Modalidad.Md_Nombre AS Diario, t14Dc_Documento.Dc_Nombre AS Doc,
qct10Dr0_SelecPrevCálcd.Dr_Justificante AS Just, t12Cn_Concepto.Cn_Nombre AS Conc,
t170000Ct_Contratos.Ct_Seudónimo AS Seud, qst810Es_EstructuraFuncional.ÚltimoDeEs_Nombre AS
Área, t160Ac_Actividades.Ac_Tarea AS Tarea, t180Pr_Personal.Pr_Alias AS Alias,
qst810Es_EstructuraDepartamental.ÚltimoDeEs_Nombre AS Dep, t190Tr_Terceros.Tr_Nombre AS
Tercero, qct10Dr0_SelecPrevCálcd.Dr_Validación AS Valid, qct10Dr0_SelecPrevCálcd.Dr_Convalidación AS
Conv, qct10Dr0_SelecPrevCálcd.Dr_Rechazado AS Rech, qct10Dr0_SelecPrevCálcd.Dr_Supervisión AS
Superv, qct10Dr0_SelecPrevCálcd.Dr_Revisión AS Rev, qct10Dr0_SelecPrevCálcd.Dr_AsigReg AS
AsigReg, qct10Dr0_SelecPrevCálcd.Dr_Anulado AS Anul, t170000Ct_Contratos.Ct_Matriz AS Matriz,
t170000Ct_Contratos.Ct_Hijuela AS Hij, t170000Ct_Contratos.Ct_Baja AS BajaCont,
t170000Ct_Contratos.Ct_FBaja AS FBajaCont, t161SC_SubComplementaria.SC_Nombre AS ActCompl,
t162SB_SubBásica.SB_Nombre AS ActBásica, t160Ac_Actividades.Ac_Administrativas AS AcAdm,
t160Ac_Actividades.Ac_Complementarias AS AcCompl, t160Ac_Actividades.Ac_Productivas AS ActProd,
    
```

Cogest.mdb (c) EPA
 Consulta: qct10Dr4_AnexaCálculosTotales

noviembre de 2000
 Página: 581

```
t160Ac_Actividades.Ac_Transitorias AS AcTrans, qst810Pr_Operadores_1.PrimerDePr_Alias AS
Operador
FROM qst810Pr_Operadores AS qst810Pr_Operadores_1 INNER JOIN (((t12Cn_Concepto INNER JOIN
(qst810Es_EstructuraTerritorial INNER JOIN (((qst810Es_EstructuraFuncional INNER JOIN
t170000Ct_Contratos ON qst810Es_EstructuraFuncional.Es_CdFuncional =
t170000Ct_Contratos.Ct_IdFuncional) INNER JOIN (t14Dc_Documento INNER JOIN (t11Md_Modalidad
INNER JOIN qct10Dr0_SelecPrevCálculo ON t11Md_Modalidad.Md_CdModalidad =
qct10Dr0_SelecPrevCálculo.Dr_IdModalidad) ON t14Dc_Documento.Dc_CdDocumento =
qct10Dr0_SelecPrevCálculo.Dr_IdDocumento) ON t170000Ct_Contratos.Ct_CdContrato =
qct10Dr0_SelecPrevCálculo.Dr_IdContrato) INNER JOIN (t160Ac_Actividades INNER JOIN
t162SB_SubBásica ON t160Ac_Actividades.Ac_IdSubBásica = t162SB_SubBásica.SB_CdSubBásica) ON
qct10Dr0_SelecPrevCálculo.Dr_IdActividad = t160Ac_Actividades.Ac_CdActividades) INNER JOIN
(t180Pr_Personal INNER JOIN qst810Es_EstructuraDepartamental ON
t180Pr_Personal.Pr_IdDepartamental = qst810Es_EstructuraDepartamental.Es_CdDepartamental) ON
qct10Dr0_SelecPrevCálculo.Dr_IdPersonal = t180Pr_Personal.Pr_CdPersonal) INNER JOIN t190Tr_Terceros
ON qct10Dr0_SelecPrevCálculo.Dr_IdTerceros = t190Tr_Terceros.Tr_CdTerceros) ON
qst810Es_EstructuraTerritorial.Es_CdTerritorial = qct10Dr0_SelecPrevCálculo.Dr_IdTerritorial) ON
t12Cn_Concepto.Cn_CdConceptos = qct10Dr0_SelecPrevCálculo.Dr_IdConcepto) INNER JOIN
t161SC_SubComplementaria ON t160Ac_Actividades.Ac_IdSubComplementaria =
t161SC_SubComplementaria.SC_CdSubComplementaria) INNER JOIN qst810Pr_Operadores ON
qct10Dr0_SelecPrevCálculo.Dr_IdOperador = qst810Pr_Operadores.Pr_CdOperador) ON
```

Permisos de usuario

admin

Permisos de grupo

Admins
 Users

Propiedades

ActivarOrden:	Falso	Bloqueos del registro:	Registro modificado
Def. actualizable:	Verdadero	Descripción:	Incorpora todos los campos calculados para ofrecer información posterior..
Fecha de creación:	11/4/00 9.10.34	MaxRecords:	0
ODBCTimeout:	60	Registros afectados:	0
ReturnsRecords:	Verdadero	TipoRecordset:	Todos los registros
Type:	Datos anexados	Última actualización:	13/4/00 19.10.41
UseTransaction:	Falso		

SQL

```

INSERT INTO tmp9CP_CostesParciales ( DíaMesTAño, MesTAño, Año, MesN, MesT, AUT, FEntrada,
FDevengo, TasaHoraExtra, HExtr, Jornada, HrM, HrDS, HrDD, Tiempo, CEHr, ImpHr, Km, CEKm,
ImpKm, Despl, Rest, OtrSupl, Supl, Honr, Sum, Ejem, FcBN, CEFcBN, ImpFcBN, FcCL, CEFcCL,
ImpFcCL, Ft, CEFt, ImpFt, Carpes, CECarpes, ImpCarpes, Cart, CECart, ImpCart, Pln, CEPIn, ImpPln,
Tap, CETap, ImpTap, Zip, CEZip, ImpZip, CDR, CECDR, ImpCDR, ImpEjem, Enc, ImpTotEnc, Coste,
Factur, Cliente, FechaInicio, FechaTermino, DuraciónMeses, PptoHoras, PptoSumin, PptoPtas, Diario,
Doc, Just, Conc, Seud, Área, Tarea, Alias, Dep, Tercero, Valid, Conv, Rech, Superv, Rev, AsigReg,
Anul, Matriz, Hij, BajaCont, FBajaCont, ActCompl, ActBásica, AcAdm, AcCompl, ActProd, AcTrans,
Operador )
SELECT Format([Dr_Fecha],"dd mmmm yyyy") AS DíaMesTAño, Format([Dr_Fecha],"mmm yyyy") AS
MesTAño, Year([Dr_Fecha]) AS Año, Month([Dr_Fecha]) AS MesN, Format([Dr_Fecha],"mmm") AS
MesT, qct10Dr0_SelecPrevCálcd.Dr_AUT AS AUT, qct10Dr0_SelecPrevCálcd.Dr_Imput AS FEntrada,
qct10Dr0_SelecPrevCálcd.Dr_Fecha AS FDevengo, t180Pr_Personal.Pr_TasaHoraExtra AS TasaHoraExtra,
t180Pr_Personal.Pr_HorasExtra AS HExtr, t180Pr_Personal.Pr_JornadaAnualHoras AS Jornada,
qct10Dr0_SelecPrevCálcd.Dr_HrMes AS HrM, qct10Dr0_SelecPrevCálcd.Dr_HrDía AS HrDS,
Hour([Dr_HrDía])+Minute([Dr_HrDía])/60 AS HrDD, [Dr_HrMes]+[HrDD] AS Tiempo,
t180Pr_Personal.Pr_CEHorario AS CEHr, [Tiempo]*[CEHr] AS ImpHr, qct10Dr0_SelecPrevCálcd.Dr_Km
AS Km, t180Pr_Personal.Pr_CEKilometraje AS CEKm, [Dr_Km]*[CEKm] AS ImpKm,
qct10Dr0_SelecPrevCálcd.Dr_Desplazamientos AS Despl, qct10Dr0_SelecPrevCálcd.Dr_Restaurantes AS
Rest, qct10Dr0_SelecPrevCálcd.Dr_OtrosSuplidos AS OtrSupl, [Despl]+[Rest]+[OtrSupl] AS Supl,
[Dr_Honorarios]*1 AS Honr, [Dr_Suministros]*1 AS Sum, qct10Dr0_SelecPrevCálcd.Dr_Ejemplares AS
Ejem, qct10Dr0_SelecPrevCálcd.Dr_FotocBN AS FcBN, t180Pr_Personal.Pr_CEFotocBN AS CEFcBN,
[FcBN]*[CEFcBN] AS ImpFcBN, qct10Dr0_SelecPrevCálcd.Dr_FotocCL AS FcCL,
t180Pr_Personal.Pr_CEFotocCL AS CEFcCL, [FcCL]*[CEFcCL] AS ImpFcCL,
qct10Dr0_SelecPrevCálcd.Dr_Fotografías AS Ft, t180Pr_Personal.Pr_CEFotogr AS CEFt, [Ft]*[CEFt] AS
ImpFt, qct10Dr0_SelecPrevCálcd.Dr_Carpesanos AS Carpes, t180Pr_Personal.Pr_CECarpesanos AS
CECarpes, [Carpes]*[CECarpes] AS ImpCarpes, qct10Dr0_SelecPrevCálcd.Dr_Cartulinas AS Cart,
t180Pr_Personal.Pr_CECartulinas AS CECart, [Cart]*[CECart] AS ImpCart,
qct10Dr0_SelecPrevCálcd.Dr_Planos AS Pln, t180Pr_Personal.Pr_CEPlanos AS CEPIn, [Pln]*[CEPIn] AS
ImpPln, qct10Dr0_SelecPrevCálcd.Dr_Tapas AS Tap, t180Pr_Personal.Pr_CETapas AS CETap,
[Tap]*[CETap] AS ImpTap, qct10Dr0_SelecPrevCálcd.Dr_Zip AS Zip, t180Pr_Personal.Pr_CEZip AS CEZip,
[Zip]*[CEZip] AS ImpZip, qct10Dr0_SelecPrevCálcd.Dr_Cdrom AS CDR, t180Pr_Personal.Pr_CECdrom
AS CECDR, [CDR]*[CECDR] AS ImpCDR,
([ImpFcBN]+[ImpFcCL]+[ImpFt]+[ImpCarpes]+[ImpCart]+[ImpPln]+[ImpTap])*[Ejem] AS ImpEjem,
qct10Dr0_SelecPrevCálcd.Dr_Encuadernación AS Enc, [ImpZip]+[ImpCDR]+[ImpEjem]+[Enc] AS
ImpTotEnc, [ImpHr]+[ImpKm]+[Supl]+[Honr]+[Sum]+[ImpTotEnc] AS Coste,
qct10Dr0_SelecPrevCálcd.Dr_Facturación AS Factur, t190Tr_Terceros.Tr_Nombre AS Cliente,
t170000Ct_Contratos.Ct_Inicio AS FechaInicio, t170000Ct_Contratos.Ct_Termino AS FechaTermino,
t170000Ct_Contratos.Ct_Meses AS DuraciónMeses, t170000Ct_Contratos.Ct_Horas AS PptoHoras,
t170000Ct_Contratos.Ct_Suministros AS PptoSumin, t170000Ct_Contratos.Ct_PresupPtas AS PptoPtas,
t11Md_Modalidad.Md_Nombre AS Diario, t14Dc_Documento.Dc_Nombre AS Doc,
qct10Dr0_SelecPrevCálcd.Dr_Justificante AS Just, t12Cn_Concepto.Cn_Nombre AS Conc,
t170000Ct_Contratos.Ct_Seudónimo AS Seud, qst810Es_EstructuraFuncional.ÚltimoDeEs_Nombre AS
Área, t160Ac_Actividades.Ac_Tarea AS Tarea, t180Pr_Personal.Pr_Alias AS Alias,
qst810Es_EstructuraDepartamental.ÚltimoDeEs_Nombre AS Dep, t190Tr_Terceros.Tr_Nombre AS
Tercero, qct10Dr0_SelecPrevCálcd.Dr_Validación AS Valid, qct10Dr0_SelecPrevCálcd.Dr_Convalidación AS
Conv, qct10Dr0_SelecPrevCálcd.Dr_Rechazado AS Rech, qct10Dr0_SelecPrevCálcd.Dr_Supervisión AS
Superv, qct10Dr0_SelecPrevCálcd.Dr_Revisión AS Rev, qct10Dr0_SelecPrevCálcd.Dr_AsigReg AS
AsigReg, qct10Dr0_SelecPrevCálcd.Dr_Anulado AS Anul, t170000Ct_Contratos.Ct_Matriz AS Matriz,
t170000Ct_Contratos.Ct_Hijuela AS Hij, t170000Ct_Contratos.Ct_Baja AS BajaCont,
t170000Ct_Contratos.Ct_FBaja AS FBajaCont, t161SC_SubComplementaria.SC_Nombre AS ActCompl,
t162SB_SubBásica.SB_Nombre AS ActBásica, t160Ac_Actividades.Ac_Administrativas AS AcAdm,
t160Ac_Actividades.Ac_Complementarias AS AcCompl, t160Ac_Actividades.Ac_Productivas AS ActProd,
    
```

Cogest.mdb (c) EPA
 Consulta: qct10Dr5_AnexaCálculosParciales

noviembre de 2000
 Página: 583

```
t160Ac_Actividades.Ac_Transitorias AS AcTrans, qst810Pr_Operadores_1.PrimerodePr_Alias AS
Operador
FROM qst810Pr_Operadores AS qst810Pr_Operadores_1 INNER JOIN (((t12Cn_Concepto INNER JOIN
(qst810Es_EstructuraTerritorial INNER JOIN (((qst810Es_EstructuraFuncional INNER JOIN
t170000Ct_Contratos ON qst810Es_EstructuraFuncional.Es_CdFuncional =
t170000Ct_Contratos.Ct_IdFuncional) INNER JOIN (t14Dc_Documento INNER JOIN (t11Md_Modalidad
INNER JOIN qct10Dr0_SelecPrevCálculo ON t11Md_Modalidad.Md_CdModalidad =
qct10Dr0_SelecPrevCálculo.Dr_IdModalidad) ON t14Dc_Documento.Dc_CdDocumento =
qct10Dr0_SelecPrevCálculo.Dr_IdDocumento) ON t170000Ct_Contratos.Ct_CdContrato =
qct10Dr0_SelecPrevCálculo.Dr_IdContrato) INNER JOIN (t160Ac_Actividades INNER JOIN
t162SB_SubBásica ON t160Ac_Actividades.Ac_IdSubBásica = t162SB_SubBásica.SB_CdSubBásica) ON
qct10Dr0_SelecPrevCálculo.Dr_IdActividad = t160Ac_Actividades.Ac_CdActividades) INNER JOIN
(t180Pr_Personal INNER JOIN qst810Es_EstructuraDepartamental ON
t180Pr_Personal.Pr_IdDepartamental = qst810Es_EstructuraDepartamental.Es_CdDepartamental) ON
qct10Dr0_SelecPrevCálculo.Dr_IdPersonal = t180Pr_Personal.Pr_CdPersonal) INNER JOIN t190Tr_Terceros
ON qct10Dr0_SelecPrevCálculo.Dr_IdTerceros = t190Tr_Terceros.Tr_CdTerceros) ON
qst810Es_EstructuraTerritorial.Es_CdTerritorial = qct10Dr0_SelecPrevCálculo.Dr_IdTerritorial) ON
t12Cn_Concepto.Cn_CdConceptos = qct10Dr0_SelecPrevCálculo.Dr_IdConcepto) INNER JOIN
t161SC_SubComplementaria ON t160Ac_Actividades.Ac_IdSubComplementaria =
t161SC_SubComplementaria.SC_CdSubComplementaria) INNER JOIN qst810Pr_Operadores ON
qct10Dr0_SelecPrevCálculo.Dr_IdOperador = qst810Pr_Operadores.Pr_CdOperador) ON
qst810Pr_Operadores_1.Pr_CdOperador = qct10Dr0_SelecPrevCálculo.Dr_IdOperador
WHERE (((qct10Dr0_SelecPrevCálculo.Dr_Fecha) Between [Escriba fecha inicio: dd/mm/aa] And [Escriba
```

Parámetros de consulta

Nombre	Tipo
[Escriba fecha inicio: dd/mm/aa]	Texto
[Escriba fecha final: dd/mm/aa]	Texto

Permisos de usuario

admin

Permisos de grupo

Admins
 Users

Propiedades

ActivarOrden:	Falso	Bloqueos del registro:	Registro modificado
Def. actualizable:	Verdadero	Fecha de creación:	8/10/00 11.29.07
MaxRecords:	0	ODBCTimeout:	60
Registros afectados:	0	ReturnsRecords:	Verdadero
TipoRecordset:	Todos los registros	Type:	Datos anexados
Última actualización:	8/10/00 11.32.28	UseTransaction:	Falso

SQL

```

INSERT INTO tmp9AA_AnálisisAnual ( IdContrato, IdActividad, IdPersonal, IdTercero, IdTerritorio,
DíaMesTAño, MesTAño, Año, MesN, MesT, AUT, Operador, FEntrada, FDevengo, TasaHoraExtr, HExtr,
Jornada, HrM, HrDS, HrDD, Tiempo, CEHr, ImpHr, Km, CEKm, ImpKm, Despl, Rest, OtrSupl, Supl,
Honr, Sum, Ejem, FcBN, CEFcBN, ImpFcBN, FcCL, CEFcCL, ImpFcCL, Ft, CEFt, ImpFt, Carpes,
CECarpes, ImpCarpes, Cart, CECart, ImpCart, Pln, CEPIn, ImpPln, Tap, CETap, ImpTap, Zip, CEZip,
ImpZip, CDR, CECDR, ImpCDR, ImpEjem, Enc, ImpTotEnc, Coste, Factur, Cliente, Fechalnicio,
FechaTérmino, DuraciónMeses, PptoHoras, PptoSumin, PptoPtas, Diario, Doc, Just, Conc, Seud, IdÁrea,
Área, Tarea, Alías, IdDep, Dep, Tercero, Valid, Conv, Rech, Superv, Rev, AsigReg, Notas, Anul, Matriz,
Hij, BajaCont, FBajaCont, CdSubBásica, NomSubBásica, AcAdm, AcCompl, ActProd, AcTrans )
SELECT qct10Dr1_CálculosTotales.IdContrato, qct10Dr1_CálculosTotales.IdActividad,
qct10Dr1_CálculosTotales.IdPersonal, qct10Dr1_CálculosTotales.IdTercero,
qct10Dr1_CálculosTotales.IdTerritorio, qct10Dr1_CálculosTotales.DíaMesTAño,
qct10Dr1_CálculosTotales.MesTAño, qct10Dr1_CálculosTotales.Año, qct10Dr1_CálculosTotales.MesN,
qct10Dr1_CálculosTotales.MesT, qct10Dr1_CálculosTotales.AUT, qct10Dr1_CálculosTotales.Operador,
qct10Dr1_CálculosTotales.FEntrada, qct10Dr1_CálculosTotales.FDevengo,
qct10Dr1_CálculosTotales.TasaHoraExtr, qct10Dr1_CálculosTotales.HExtr,
qct10Dr1_CálculosTotales.Jornada, qct10Dr1_CálculosTotales.HrM, qct10Dr1_CálculosTotales.HrDS,
qct10Dr1_CálculosTotales.HrDD, qct10Dr1_CálculosTotales.Tiempo, qct10Dr1_CálculosTotales.CEHr,
qct10Dr1_CálculosTotales.ImpHr, qct10Dr1_CálculosTotales.Km, qct10Dr1_CálculosTotales.CEKm,
qct10Dr1_CálculosTotales.ImpKm, qct10Dr1_CálculosTotales.Despl, qct10Dr1_CálculosTotales.Rest,
qct10Dr1_CálculosTotales.OtrSupl, qct10Dr1_CálculosTotales.Supl, qct10Dr1_CálculosTotales.Honr,
qct10Dr1_CálculosTotales.Sum, qct10Dr1_CálculosTotales.Ejem, qct10Dr1_CálculosTotales.FcBN,
qct10Dr1_CálculosTotales.CEFcBN, qct10Dr1_CálculosTotales.ImpFcBN,
qct10Dr1_CálculosTotales.FcCL, qct10Dr1_CálculosTotales.CEFcCL,
qct10Dr1_CálculosTotales.ImpFcCL, qct10Dr1_CálculosTotales.Ft, qct10Dr1_CálculosTotales.CEFt,
qct10Dr1_CálculosTotales.ImpFt, qct10Dr1_CálculosTotales.Carpes,
qct10Dr1_CálculosTotales.CECarpes, qct10Dr1_CálculosTotales.ImpCarpes,
qct10Dr1_CálculosTotales.Cart, qct10Dr1_CálculosTotales.CECart, qct10Dr1_CálculosTotales.ImpCart,
qct10Dr1_CálculosTotales.Pln, qct10Dr1_CálculosTotales.CEPIn, qct10Dr1_CálculosTotales.ImpPln,
qct10Dr1_CálculosTotales.Tap, qct10Dr1_CálculosTotales.CETap, qct10Dr1_CálculosTotales.ImpTap,
qct10Dr1_CálculosTotales.Zip, qct10Dr1_CálculosTotales.CEZip, qct10Dr1_CálculosTotales.ImpZip,
qct10Dr1_CálculosTotales.CDR, qct10Dr1_CálculosTotales.CECDR, qct10Dr1_CálculosTotales.ImpCDR,
qct10Dr1_CálculosTotales.ImpEjem, qct10Dr1_CálculosTotales.Enc,
qct10Dr1_CálculosTotales.ImpTotEnc, qct10Dr1_CálculosTotales.Coste,
qct10Dr1_CálculosTotales.Factur, qct10Dr1_CálculosTotales.Cliente,
qct10Dr1_CálculosTotales.Fechalnicio, qct10Dr1_CálculosTotales.FechaTérmino,
qct10Dr1_CálculosTotales.DuraciónMeses, qct10Dr1_CálculosTotales.PptoHoras,
qct10Dr1_CálculosTotales.PptoSumin, qct10Dr1_CálculosTotales.PptoPtas,
qct10Dr1_CálculosTotales.Diario, qct10Dr1_CálculosTotales.Doc, qct10Dr1_CálculosTotales.Just,
qct10Dr1_CálculosTotales.Conc, qct10Dr1_CálculosTotales.Seud, qct10Dr1_CálculosTotales.IdÁrea,
qct10Dr1_CálculosTotales.Área, qct10Dr1_CálculosTotales.Tarea, qct10Dr1_CálculosTotales.Alías,
qct10Dr1_CálculosTotales.IdDep, qct10Dr1_CálculosTotales.Dep, qct10Dr1_CálculosTotales.Tercero,
qct10Dr1_CálculosTotales.Valid, qct10Dr1_CálculosTotales.Conv, qct10Dr1_CálculosTotales.Rech,
qct10Dr1_CálculosTotales.Superv, qct10Dr1_CálculosTotales.Rev, qct10Dr1_CálculosTotales.AsigReg,
qct10Dr1_CálculosTotales.Notas, qct10Dr1_CálculosTotales.Anul, qct10Dr1_CálculosTotales.Matriz,
qct10Dr1_CálculosTotales.Hij, qct10Dr1_CálculosTotales.BajaCont, qct10Dr1_CálculosTotales.FBajaCont,
qct10Dr1_CálculosTotales.CdSubBásica, qct10Dr1_CálculosTotales.NomSubBásica,
qct10Dr1_CálculosTotales.AcAdm, qct10Dr1_CálculosTotales.AcCompl,
qct10Dr1_CálculosTotales.ActProd, qct10Dr1_CálculosTotales.AcTrans
FROM qct10Dr1_CálculosTotales
    
```

Permisos de usuario

Cogest.mdb (c) EPA
Consulta: qct10Dr6_AnexarAnálisisAnual
admin

noviembre de 2000
Página: 585

Permisos de grupo

Admins
Users

Cogest.mdb (c) EPA
Consulta: qct10Dr7_VaciarAnálisisAnual

noviembre de 2000
Página: 586

Propiedades

Bloqueos del registro:	Registro modificado	Def. actualizable:	Verdadero
FailOnError:	Falso	Fecha de creación:	8/10/00 11.34.25
MaxRecords:	0	ODBCTimeout:	60
Registros afectados:	0	ReturnsRecords:	Verdadero
Type:	Eliminación	Última actualización:	8/10/00 12.24.51
UseTransaction:	Verdadero		

SQL

```
DELETE tmp9AA_AnálisisAnual.*  
FROM tmp9AA_AnálisisAnual;
```

Permisos de usuario

admin

Permisos de grupo

Admins
Users

Propiedades

ActivarOrden:	Verdadero	Bloqueos del registro:	Sin bloquear
Def. actualizable:	Verdadero	Fecha de creación:	21/9/00 23.38.45
MaxRecords:	0	ODBCTimeout:	60
Registros afectados:	0	ReturnsRecords:	Verdadero
TipoRecordset:	Todos los registros	Type:	Selección
Última actualización:	6/10/00 11.26.43		

SQL

```
SELECT t174111Of_Ofertas.Of_CdOfertas, t174111Dm_Demandas.Dm_Alias,
t1741112PI_Plicas.PI_Empresa, Max(t174111Dm_Demandas.Dm_FechaPlicas) AS
MáxDeDm_FechaPlicas, Avg(t174111Dm_Demandas.Dm_Presupuesto) AS
PromedioDeDm_Presupuesto, Avg(t1741112PI_Plicas.PI_Presupuesto) AS PromedioDePI_Presupuesto,
[PromedioDeDm_Presupuesto]-[PromedioDePI_Presupuesto] AS Dif, [Dif]/[PromedioDeDm_Presupuesto]
AS PrBaja
FROM (t174111Dm_Demandas INNER JOIN t174111Of_Ofertas ON
t174111Dm_Demandas.Dm_CdDemanda = t174111Of_Ofertas.Of_IdDemanda) INNER JOIN
t1741112PI_Plicas ON t174111Of_Ofertas.Of_CdOfertas = t1741112PI_Plicas.PI_IdOfertas
GROUP BY t174111Of_Ofertas.Of_CdOfertas, t174111Dm_Demandas.Dm_Alias,
t1741112PI_Plicas.PI_Empresa
```

Columnas

Nombre	Tipo	Tamaño
Of_CdOfertas	Número (largo)	4
AllowZeroLength:	Falso	
Atributos:	Tamaño fijo	
Campo de origen:	Of_CdOfertas	
ColumnHidden:	Falso	
ColumnOrder:	Predeterminado	
ColumnWidth:	Predeterminado	
DisplayControl:	Cuadro de texto	
Lugares decimales:	Automático	
Orden de combinación:	Español	
Posición ordinal:	0	
Required:	Falso	
Tabla de origen:	t174111Of_Ofertas	
Valor predeterminado:	0	
Dm_Alias	Texto	50
AllowZeroLength:	Falso	
Atributos:	Longitud variable	
Campo de origen:	Dm_Alias	
ColumnHidden:	Falso	
ColumnOrder:	Predeterminado	
ColumnWidth:	3324	
Descripción:	Nuevo. Localidad&Objeto (dos palabras separadas por guión largo)	
DisplayControl:	Cuadro de texto	
Orden de combinación:	Español	
Posición ordinal:	1	
Required:	Falso	
Tabla de origen:	t174111Dm_Demandas	
PI_Empresa	Texto	50
AllowZeroLength:	Falso	

Cogest.mdb (c) EPA
 Consulta: qct174111Dm_CálculosPlicasGlobal

noviembre de 2000
 Página: 588

Atributos:	Longitud variable		
Campo de origen:	PI_Empresa		
ColumnHidden:	Falso		
ColumnOrder:	Predeterminado		
ColumnWidth:	1908		
DisplayControl:	Cuadro de texto		
Orden de combinación:	Español		
Posición ordinal:	2		
Required:	Falso		
Tabla de origen:	t1741112PI_Plicas		
MáxDeDm_FechaPlicas		Fecha/Hora	8
AllowZeroLength:	Falso		
Atributos:	Longitud variable		
Orden de combinación:	Español		
Posición ordinal:	3		
Required:	Falso		
PromedioDeDm_Presupuesto		Número (doble)	8
AllowZeroLength:	Falso		
Atributos:	Longitud variable		
ColumnHidden:	Falso		
ColumnWidth:	3720		
Orden de combinación:	Español		
Posición ordinal:	4		
Required:	Falso		
PromedioDePI_Presupuesto		Número (doble)	8
AllowZeroLength:	Falso		
Atributos:	Longitud variable		
Orden de combinación:	Español		
Posición ordinal:	5		
Required:	Falso		
Dif		Número (doble)	8
AllowZeroLength:	Falso		
Atributos:	Longitud variable		
Orden de combinación:	Español		
Posición ordinal:	6		
Required:	Falso		
PrBaja		Número (doble)	8
AllowZeroLength:	Falso		
Atributos:	Longitud variable		
Orden de combinación:	Español		
Posición ordinal:	7		
Required:	Falso		

Índices de tabla

Nombre	Número de
PrimaryKey	1
Agrupado:	Falso
Cuenta distinta:	132
Extranjero:	Falso
Ignorar Nulos:	Falso
Nombre:	PrimaryKey

Cogest.mdb (c) EPA
 Consulta: qct174111Dm_CálculosPlicasGlobal

noviembre de 2000
 Página: 589

Principal:	Verdadero
Required:	Verdadero
Única:	Verdadero
Campos:	Of_IdDemanda, Ascendente
Dm_CdgAd	1
Agrupado:	Falso
Cuenta distinta:	0
Extranjero:	Falso
Ignorar Nulos:	Falso
Nombre:	Dm_CdgAd
Principal:	Falso
Required:	Falso
Única:	Falso
Campos:	Dm_CdgAd, Ascendente
Dm_FechaLimite	1
Agrupado:	Falso
Cuenta distinta:	2
Extranjero:	Falso
Ignorar Nulos:	Falso
Nombre:	Dm_FechaLimite
Principal:	Falso
Required:	Falso
Única:	Falso
Campos:	Dm_FechaLimite, Ascendente
Dm_Provincia	1
Agrupado:	Falso
Cuenta distinta:	9
Extranjero:	Falso
Ignorar Nulos:	Falso
Nombre:	Dm_Provincia
Principal:	Falso
Required:	Falso
Única:	Falso
Campos:	Dm_Provincia, Ascendente
Dm_Valida	1
Agrupado:	Falso
Cuenta distinta:	2
Extranjero:	Falso
Ignorar Nulos:	Falso
Nombre:	Dm_Valida
Principal:	Falso
Required:	Falso
Única:	Falso
Campos:	Dm_Valida, Ascendente
PrimaryKey	2
Agrupado:	Falso
Cuenta distinta:	244
Extranjero:	Falso
Ignorar Nulos:	Falso
Nombre:	PrimaryKey
Principal:	Verdadero
Required:	Verdadero
Única:	Verdadero

Cogest.mdb (c) EPA
Consulta: qct174111Dm_CálculosPlicasGlobal

noviembre de 2000
Página: 590

Campos:	Dm_FechaImputación, Ascendente
PrimaryKey	Dm_Denominación, Ascendente
	2
Agrupado:	Falso
Cuenta distinta:	109
Extranjero:	Falso
Ignorar Nulos:	Falso
Nombre:	PrimaryKey
Principal:	Verdadero
Required:	Verdadero
Única:	Verdadero
Campos:	PI_IdOfertas, Ascendente
	PI_Empresa, Ascendente

Permisos de usuario

admin

Permisos de grupo

Admins
Users

Propiedades

ActivarOrden:	Falso	Bloqueos del registro:	Sin bloquear
Def. actualizable:	Verdadero	Descripción:	Datos de la Central de Balances del Banco de España
Fecha de creación:	19/10/00 20.12.54	MaxRecords:	0
ODBCTimeout:	60	Registros afectados:	0
ReturnsRecords:	Verdadero	TipoRecordset:	Todos los registros
Type:	Selección	Última actualización:	19/10/00 23.02.33

SQL

```

SELECT t902BE_BancoEspaña.BE_Aut, t902BE_BancoEspaña.BE_FechaImput,
t902BE_BancoEspaña.BE_Año, t902BE_BancoEspaña.BE_Empresas,
t902BE_BancoEspaña.BE_Empleados, t902BE_BancoEspaña.BEP_11PE_EmpleadosFijos,
t902BE_BancoEspaña.BEP_12PE_EmpleadosNoFijosV,
[BEP_11PE_EmpleadosFijos]+[BEP_12PE_EmpleadosNoFijosV] AS TPE,
t902BE_BancoEspaña.BEP_21PE_Sueldos, t902BE_BancoEspaña.BEP_22PE_OtrosGastosPers,
[BEP_21PE_Sueldos]+[BEP_22PE_OtrosGastosPers] AS GPPE,
t902BE_BancoEspaña.BEP_31PE_GastPersTrabajador,
t902BE_BancoEspaña.BEP_32PE_SueldosTrabajador, t902BE_BancoEspaña.BEP_11PA_EmpleadosFijos,
t902BE_BancoEspaña.BEP_12PA_EmpleadosNoFijosV,
[BEP_11PA_EmpleadosFijos]+[BEP_12PA_EmpleadosNoFijosV] AS TPA,
t902BE_BancoEspaña.BEP_21PA_Sueldos, t902BE_BancoEspaña.BEP_22PA_OtrosGastosPers,
[BEP_21PA_Sueldos]+[BEP_22PA_OtrosGastosPers] AS GPPA,
t902BE_BancoEspaña.BEP_31PA_GastPersTrabajador,
t902BE_BancoEspaña.BEB_12_InmovMaterial, t902BE_BancoEspaña.BEB_11_InmovInmaterial,
t902BE_BancoEspaña.BEB_12_InmovMaterial, t902BE_BancoEspaña.BEB_13_InmovFinanc,
t902BE_BancoEspaña.BEB_14_GastosçAmort,
[BEB_11_InmovInmaterial]+[BEB_12_InmovMaterial]+[BEB_13_InmovFinanc]+[BEB_14_GastosçAmort]
AS AIN, t902BE_BancoEspaña.BEB_21_Existencias, t902BE_BancoEspaña.BEB_22_Deudores,
t902BE_BancoEspaña.BEB_23_InverFinanTemp, t902BE_BancoEspaña.BEB_24_Disponible,
[BEB_21_Existencias]+[BEB_22_Deudores]+[BEB_23_InverFinanTemp]+[BEB_24_Disponible] AS AC,
[AIN]+[AC] AS ACTIVO, t902BE_BancoEspaña.BEB_11_RecuPropios,
t902BE_BancoEspaña.BEB_12_ResAnteriores, [BEB_11_RecuPropios]+[BEB_12_ResAnteriores] AS RP,
t902BE_BancoEspaña.BEB_20_Provisiones, t902BE_BancoEspaña.BEB_20_Provisiones AS PRG,
t902BE_BancoEspaña.BEB_31_FinancLargo, t902BE_BancoEspaña.BEB_32_OtraFinancLargo,
t902BE_BancoEspaña.BEB_41_FinancCreditCorto, [BEB_31_FinancLargo]+[BEB_32_OtraFinancLargo]
AS ALP, t902BE_BancoEspaña.BEB_42_OtraFinanCorto, t902BE_BancoEspaña.BEB_43_Proveedores,
t902BE_BancoEspaña.BEB_44_OtrosAcreed,
[BEB_41_FinancCreditCorto]+[BEB_42_OtraFinanCorto]+[BEB_43_Proveedores]+[BEB_44_OtrosAcreed]
AS ACP, [RP]+[PRG]+[ALP]+[ACP] AS PASIVO, t902BE_BancoEspaña.BEB_51_DesComercial,
t902BE_BancoEspaña.BEB_52_OtraFinancBancaria,
[BEB_51_DesComercial]+[BEB_52_OtraFinancBancaria] AS PRO_MEMORIA,
t902BE_BancoEspaña.BER_101_CifraNegocios, t902BE_BancoEspaña.BER_102_OtrosIngresos,
t902BE_BancoEspaña.BER_103_ConsMercad,
[BER_101_CifraNegocios]+[BER_102_OtrosIngresos]+[BER_103_ConsMercad] AS VP,
t902BE_BancoEspaña.BER_204_ConsExpl, t902BE_BancoEspaña.BER_205_OtrosGastos,
[VP]-[BER_204_ConsExpl]-[BER_205_OtrosGastos] AS VABCOF,
t902BE_BancoEspaña.BER_306_GastosPersonal, [VABCOF]-[BER_306_GastosPersonal] AS REBE,
t902BE_BancoEspaña.BER_407_Dotaciones, t902BE_BancoEspaña.BER_408_GastosFinanc,
t902BE_BancoEspaña.BER_409_IngresosFinanc,
[REBE]-[BER_407_Dotaciones]-[BER_408_GastosFinanc]+[BER_409_IngresosFinanc] AS RON,
t902BE_BancoEspaña.BER_510_IngGastExtraor, t902BE_BancoEspaña.BER_511_OtrosResult,
t902BE_BancoEspaña.BER_512_ImptoBenef,
[RON]+[BER_510_IngGastExtraor]+[BER_511_OtrosResult]+[BER_512_ImptoBenef] AS RNT,
t902BE_BancoEspaña.BER_613_OtrosGtosIngresos, t902BE_BancoEspaña.BER_614_Ajustes,
[RNT]+[BER_613_OtrosGtosIngresos]+[BER_614_Ajustes] AS RG,
t902BE_BancoEspaña.BER_715_Dividendos, [RG]-[BER_715_Dividendos] AS AF,
t902BE_BancoEspaña.BER_101EE_CifraNegocios, t902BE_BancoEspaña.BER_102EE_OtrosIngresos,
t902BE_BancoEspaña.BER_103EE_ConsMercad,
[BER_101EE_CifraNegocios]+[BER_102EE_OtrosIngresos]+[BER_103EE_ConsMercad] AS VPTEE,
t902BE_BancoEspaña.BER_204EE_ConsExpl, t902BE_BancoEspaña.BER_205EE_OtrosGastos,
[VPTEE]-[BER_204EE_ConsExpl]-[BER_205EE_OtrosGastos] AS VABCFFEE,
t902BE_BancoEspaña.BER_306EE_GastosPersonal, [VABCFFEE]-[BER_306EE_GastosPersonal] AS
REBEEE, t902BE_BancoEspaña.BER_407EE_Dotaciones,
t902BE_BancoEspaña.BER_408EE_GastosFinanc, t902BE_BancoEspaña.BER_409EE_IngresosFinanc,
[REBEEE]-[BER_407EE_Dotaciones]-[BER_408EE_GastosFinanc]+[BER_409EE_IngresosFinanc] AS
    
```

RONEE, t902BE_BancoEspaña.BER_510EE_IngGastExtraor,
 t902BE_BancoEspaña.BER_511EE_OtrosResult, t902BE_BancoEspaña.BER_512EE_ImptoBenef,
 [RONEE]+[BER_510EE_IngGastExtraor]+[BER_511EE_OtrosResult]-[BER_512EE_ImptoBenef] AS
 RNTEE, t902BE_BancoEspaña.BER_613EE_OtrosGtosIngresos,
 t902BE_BancoEspaña.BER_614EE_Ajustes,
 [RNTEE]+[BER_613EE_OtrosGtosIngresos]+[BER_614EE_Ajustes] AS RGEE,
 t902BE_BancoEspaña.BER_715EE_Dividendos, [RGEE]-[BER_715EE_Dividendos] AS AFEE,
 t902BE_BancoEspaña.BER_101EA_CifraNegocios, t902BE_BancoEspaña.BER_102EA_OtrosIngresos,
 t902BE_BancoEspaña.BER_103EA_ConsMercad,
 [BER_101EA_CifraNegocios]+[BER_102EA_OtrosIngresos]+[BER_103EA_ConsMercad] AS VPEA,
 t902BE_BancoEspaña.BER_204EA_ConsExpl, t902BE_BancoEspaña.BER_205EA_OtrosGastos,
 [VPEA]-[BER_204EA_ConsExpl]-[BER_205EA_OtrosGastos] AS VABCFEA,
 t902BE_BancoEspaña.BER_306EA_GastosPersonal, [VABCFEA]-[BER_306EA_GastosPersonal] AS
 REBEEA, t902BE_BancoEspaña.BER_407EA_Dotaciones,
 t902BE_BancoEspaña.BER_408EA_GastosFinanc, t902BE_BancoEspaña.BER_409EA_IngresosFinanc,
 [REBEEA]-[BER_407EA_Dotaciones]-[BER_408EA_GastosFinanc]+[BER_409EA_IngresosFinanc] AS
 RONEA, t902BE_BancoEspaña.BER_510EA_IngGastExtraor,
 t902BE_BancoEspaña.BER_511EA_OtrosResult, t902BE_BancoEspaña.BER_512EA_ImptoBenef,
 [RONEA]+[BER_510EA_IngGastExtraor]+[BER_511EA_OtrosResult]-[BER_512EA_ImptoBenef] AS
 RNTEA, t902BE_BancoEspaña.BER_613EA_OtrosGtosIngresos,
 t902BE_BancoEspaña.BER_614EA_Ajustes,

Columnas

Nombre	Tipo	Tamaño
BE_Aut	Número (largo)	4
AllowZeroLength:	Falso	
Atributos:	Tamaño fijo; Autoincremento; Actualizable	
Campo de origen:	BE_Aut	
ColumnHidden:	Falso	
ColumnOrder:	1	
ColumnWidth:	Predeterminado	
Orden de combinación:	Español	
Posición ordinal:	0	
Required:	Falso	
Tabla de origen:	t902BE_BancoEspaña	
BE_Fechalmput	Fecha/Hora	8
AllowZeroLength:	Falso	
Atributos:	Tamaño fijo; Actualizable	
Campo de origen:	BE_Fechalmput	
ColumnHidden:	Falso	
ColumnOrder:	2	
ColumnWidth:	Predeterminado	
Orden de combinación:	Español	
Posición ordinal:	1	
Required:	Falso	
Tabla de origen:	t902BE_BancoEspaña	
Valor predeterminado:	Date()	
BE_Año	Número (entero)	2
AllowZeroLength:	Falso	
Atributos:	Tamaño fijo; Actualizable	
Campo de origen:	BE_Año	
ColumnHidden:	Falso	
ColumnOrder:	3	
ColumnWidth:	Predeterminado	
DisplayControl:	Cuadro de texto	
Lugares decimales:	Automático	
Orden de combinación:	Español	
Posición ordinal:	2	
Required:	Falso	

Tabla de origen:	t902BE_BancoEspaña		
Valor predeterminado:	0		
BE_Empresas		Número (largo)	4
AllowZeroLength:	Falso		
Atributos:	Tamaño fijo; Actualizable		
Campo de origen:	BE_Empresas		
ColumnHidden:	Falso		
ColumnOrder:	4		
ColumnWidth:	Predeterminado		
DisplayControl:	Cuadro de texto		
Lugares decimales:	Automático		
Orden de combinación:	Español		
Posición ordinal:	3		
Required:	Falso		
Tabla de origen:	t902BE_BancoEspaña		
Valor predeterminado:	0		
BE_Empleados		Número (largo)	4
AllowZeroLength:	Falso		
Atributos:	Tamaño fijo; Actualizable		
Campo de origen:	BE_Empleados		
ColumnHidden:	Falso		
ColumnOrder:	6		
ColumnWidth:	Predeterminado		
DisplayControl:	Cuadro de texto		
Lugares decimales:	Automático		
Orden de combinación:	Español		
Posición ordinal:	4		
Required:	Falso		
Tabla de origen:	t902BE_BancoEspaña		
Valor predeterminado:	0		
BEP_11PE_EmpleadosFijos		Número (largo)	4
AllowZeroLength:	Falso		
Atributos:	Tamaño fijo; Actualizable		
Campo de origen:	BEP_11PE_EmpleadosFijos		
ColumnHidden:	Falso		
ColumnOrder:	7		
ColumnWidth:	3144		
DisplayControl:	Cuadro de texto		
Lugares decimales:	Automático		
Orden de combinación:	Español		
Posición ordinal:	5		
Required:	Falso		
Tabla de origen:	t902BE_BancoEspaña		
Valor predeterminado:	0		
BEP_12PE_EmpleadosNoFijosV		Número (largo)	4
AllowZeroLength:	Falso		
Atributos:	Tamaño fijo; Actualizable		
Campo de origen:	BEP_12PE_EmpleadosNoFijosV		
ColumnHidden:	Falso		
ColumnOrder:	8		
ColumnWidth:	Predeterminado		
DisplayControl:	Cuadro de texto		
Lugares decimales:	Automático		
Orden de combinación:	Español		
Posición ordinal:	6		

	Required:	Falso	
	Tabla de origen:	t902BE_BancoEspaña	
	Valor predeterminado:	0	
TPE			Número (largo) 4
	AllowZeroLength:	Falso	
	Atributos:	Longitud variable	
	ColumnOrder:	9	
	Orden de combinación:	Español	
	Posición ordinal:	7	
	Required:	Falso	
	Tabla de origen:	t902BE_BancoEspaña	
BEP_21PE_Sueldos			Número (largo) 4
	AllowZeroLength:	Falso	
	Atributos:	Tamaño fijo; Actualizable	
	Campo de origen:	BEP_21PE_Sueldos	
	ColumnHidden:	Falso	
	ColumnOrder:	10	
	ColumnWidth:	Predeterminado	
	DisplayControl:	Cuadro de texto	
	Lugares decimales:	Automático	
	Orden de combinación:	Español	
	Posición ordinal:	8	
	Required:	Falso	
	Tabla de origen:	t902BE_BancoEspaña	
	Valor predeterminado:	0	
BEP_22PE_OtrosGastosPers			Número (largo) 4
	AllowZeroLength:	Falso	
	Atributos:	Tamaño fijo; Actualizable	
	Campo de origen:	BEP_22PE_OtrosGastosPers	
	ColumnHidden:	Falso	
	ColumnOrder:	11	
	ColumnWidth:	Predeterminado	
	DisplayControl:	Cuadro de texto	
	Lugares decimales:	Automático	
	Orden de combinación:	Español	
	Posición ordinal:	9	
	Required:	Falso	
	Tabla de origen:	t902BE_BancoEspaña	
	Valor predeterminado:	0	
GPPE			Número (largo) 4
	AllowZeroLength:	Falso	
	Atributos:	Longitud variable	
	ColumnOrder:	12	
	Orden de combinación:	Español	
	Posición ordinal:	10	
	Required:	Falso	
	Tabla de origen:	t902BE_BancoEspaña	
BEP_31PE_GastPersTrabajador			Número (largo) 4
	AllowZeroLength:	Falso	
	Atributos:	Tamaño fijo; Actualizable	
	Campo de origen:	BEP_31PE_GastPersTrabajador	
	ColumnHidden:	Falso	
	ColumnOrder:	13	
	ColumnWidth:	Predeterminado	

DisplayControl:	Cuadro de texto		
Lugares decimales:	Automático		
Orden de combinación:	Español		
Posición ordinal:	11		
Required:	Falso		
Tabla de origen:	t902BE_BancoEspaña		
Valor predeterminado:	0		
BEP_32PE_SueldosTrabajador		Número (largo)	4
AllowZeroLength:	Falso		
Atributos:	Tamaño fijo; Actualizable		
Campo de origen:	BEP_32PE_SueldosTrabajador		
ColumnHidden:	Falso		
ColumnOrder:	14		
ColumnWidth:	Predeterminado		
DisplayControl:	Cuadro de texto		
Lugares decimales:	Automático		
Orden de combinación:	Español		
Posición ordinal:	12		
Required:	Falso		
Tabla de origen:	t902BE_BancoEspaña		
Valor predeterminado:	0		
BEP_11PA_EmpleadosFijos		Número (largo)	4
AllowZeroLength:	Falso		
Atributos:	Tamaño fijo; Actualizable		
Campo de origen:	BEP_11PA_EmpleadosFijos		
ColumnHidden:	Falso		
ColumnOrder:	15		
ColumnWidth:	Predeterminado		
DisplayControl:	Cuadro de texto		
Lugares decimales:	Automático		
Orden de combinación:	Español		
Posición ordinal:	13		
Required:	Falso		
Tabla de origen:	t902BE_BancoEspaña		
Valor predeterminado:	0		
BEP_12PA_EmpleadosNoFijosV		Número (largo)	4
AllowZeroLength:	Falso		
Atributos:	Tamaño fijo; Actualizable		
Campo de origen:	BEP_12PA_EmpleadosNoFijosV		
ColumnHidden:	Falso		
ColumnOrder:	16		
ColumnWidth:	Predeterminado		
DisplayControl:	Cuadro de texto		
Lugares decimales:	Automático		
Orden de combinación:	Español		
Posición ordinal:	14		
Required:	Falso		
Tabla de origen:	t902BE_BancoEspaña		
Valor predeterminado:	0		
TPA		Número (largo)	4
AllowZeroLength:	Falso		
Atributos:	Longitud variable		
ColumnOrder:	17		
Orden de combinación:	Español		
Posición ordinal:	15		

Required:	Falso		
Tabla de origen:	t902BE_BancoEspaña		
BEP_21PA_Sueldos		Número (largo)	4
AllowZeroLength:	Falso		
Atributos:	Tamaño fijo; Actualizable		
Campo de origen:	BEP_21PA_Sueldos		
ColumnHidden:	Falso		
ColumnOrder:	18		
ColumnWidth:	Predeterminado		
DisplayControl:	Cuadro de texto		
Lugares decimales:	Automático		
Orden de combinación:	Español		
Posición ordinal:	16		
Required:	Falso		
Tabla de origen:	t902BE_BancoEspaña		
Valor predeterminado:	0		
BEP_22PA_OtrosGastosPers		Número (largo)	4
AllowZeroLength:	Falso		
Atributos:	Tamaño fijo; Actualizable		
Campo de origen:	BEP_22PA_OtrosGastosPers		
ColumnHidden:	Falso		
ColumnOrder:	19		
ColumnWidth:	Predeterminado		
DisplayControl:	Cuadro de texto		
Lugares decimales:	Automático		
Orden de combinación:	Español		
Posición ordinal:	17		
Required:	Falso		
Tabla de origen:	t902BE_BancoEspaña		
Valor predeterminado:	0		
GPPA		Número (largo)	4
AllowZeroLength:	Falso		
Atributos:	Longitud variable		
ColumnOrder:	20		
Orden de combinación:	Español		
Posición ordinal:	18		
Required:	Falso		
Tabla de origen:	t902BE_BancoEspaña		
BEP_31PA_GastPersTrabajador		Número (largo)	4
AllowZeroLength:	Falso		
Atributos:	Tamaño fijo; Actualizable		
Campo de origen:	BEP_31PA_GastPersTrabajador		
ColumnHidden:	Falso		
ColumnOrder:	21		
ColumnWidth:	Predeterminado		
DisplayControl:	Cuadro de texto		
Lugares decimales:	Automático		
Orden de combinación:	Español		
Posición ordinal:	19		
Required:	Falso		
Tabla de origen:	t902BE_BancoEspaña		
Valor predeterminado:	0		
BEP_32PA_SueldosTrabajador		Número (largo)	4
AllowZeroLength:	Falso		

Cogest.mdb (c) EPA
 Consulta: qct902BE_BancoEspaña

noviembre de 2000
 Página: 597

Atributos: Campo de origen: ColumnHidden: ColumnOrder: ColumnWidth: DisplayControl: Lugares decimales: Orden de combinación: Posición ordinal: Required: Tabla de origen: Valor predeterminado:	Tamaño fijo; Actualizable BEP_32PA_SueldosTrabajador Falso 22 Predeterminado Cuadro de texto Automático Español 20 Falso t902BE_BancoEspaña 0		
BEB_11_InmovInmaterial		Número (largo)	4
AllowZeroLength: Atributos: Campo de origen: ColumnHidden: ColumnOrder: ColumnWidth: DisplayControl: Lugares decimales: Orden de combinación: Posición ordinal: Required: Tabla de origen: Valor predeterminado:	Falso Tamaño fijo; Actualizable BEB_11_InmovInmaterial Falso Predeterminado 3150 Cuadro de texto Automático Español 21 Falso t902BE_BancoEspaña 0		
BEB_12_InmovMaterial		Número (largo)	4
AllowZeroLength: Atributos: Campo de origen: ColumnHidden: ColumnOrder: ColumnWidth: DisplayControl: Lugares decimales: Orden de combinación: Posición ordinal: Required: Tabla de origen: Valor predeterminado:	Falso Tamaño fijo; Actualizable BEB_12_InmovMaterial Falso Predeterminado 3225 Cuadro de texto Automático Español 22 Falso t902BE_BancoEspaña 0		
BEB_13_InmovFinanc		Número (largo)	4
AllowZeroLength: Atributos: Campo de origen: ColumnHidden: ColumnOrder: ColumnWidth: DisplayControl: Lugares decimales: Orden de combinación: Posición ordinal: Required: Tabla de origen: Valor predeterminado:	Falso Tamaño fijo; Actualizable BEB_13_InmovFinanc Falso Predeterminado Predeterminado Cuadro de texto Automático Español 23 Falso t902BE_BancoEspaña 0		
BEB_14_GastosçAmort		Número (largo)	4

Cogest.mdb (c) EPA
 Consulta: qct902BE_BancoEspaña

noviembre de 2000
 Página: 598

	AllowZeroLength: Falso Atributos: Tamaño fijo; Actualizable Campo de origen: BEB_14_GastosçAmort ColumnHidden: Falso ColumnOrder: Predeterminado ColumnWidth: Predeterminado DisplayControl: Cuadro de texto Lugares decimales: Automático Orden de combinación: Español Posición ordinal: 24 Required: Falso Tabla de origen: t902BE_BancoEspaña Valor predeterminado: 0		
AIN		Número (largo)	4
	AllowZeroLength: Falso Atributos: Longitud variable Orden de combinación: Español Posición ordinal: 25 Required: Falso Tabla de origen: t902BE_BancoEspaña		
BEB_21_Existencias		Número (largo)	4
	AllowZeroLength: Falso Atributos: Tamaño fijo; Actualizable Campo de origen: BEB_21_Existencias ColumnHidden: Falso ColumnOrder: Predeterminado ColumnWidth: Predeterminado DisplayControl: Cuadro de texto Lugares decimales: Automático Orden de combinación: Español Posición ordinal: 26 Required: Falso Tabla de origen: t902BE_BancoEspaña Valor predeterminado: 0		
BEB_22_Deudores		Número (largo)	4
	AllowZeroLength: Falso Atributos: Tamaño fijo; Actualizable Campo de origen: BEB_22_Deudores ColumnHidden: Falso ColumnOrder: Predeterminado ColumnWidth: Predeterminado DisplayControl: Cuadro de texto Lugares decimales: Automático Orden de combinación: Español Posición ordinal: 27 Required: Falso Tabla de origen: t902BE_BancoEspaña Valor predeterminado: 0		
BEB_23_InverFinanTemp		Número (largo)	4
	AllowZeroLength: Falso Atributos: Tamaño fijo; Actualizable Campo de origen: BEB_23_InverFinanTemp ColumnHidden: Falso ColumnOrder: Predeterminado ColumnWidth: Predeterminado		

	DisplayControl:	Cuadro de texto	
	Lugares decimales:	Automático	
	Orden de combinación:	Español	
	Posición ordinal:	28	
	Required:	Falso	
	Tabla de origen:	t902BE_BancoEspaña	
	Valor predeterminado:	0	
BEB_24_Disponible		Número (largo)	4
	AllowZeroLength:	Falso	
	Atributos:	Tamaño fijo; Actualizable	
	Campo de origen:	BEB_24_Disponible	
	ColumnHidden:	Falso	
	ColumnOrder:	Predeterminado	
	ColumnWidth:	Predeterminado	
	DisplayControl:	Cuadro de texto	
	Lugares decimales:	Automático	
	Orden de combinación:	Español	
	Posición ordinal:	29	
	Required:	Falso	
	Tabla de origen:	t902BE_BancoEspaña	
	Valor predeterminado:	0	
AC		Número (largo)	4
	AllowZeroLength:	Falso	
	Atributos:	Longitud variable	
	Orden de combinación:	Español	
	Posición ordinal:	30	
	Required:	Falso	
	Tabla de origen:	t902BE_BancoEspaña	
ACTIVO		Número (largo)	4
	AllowZeroLength:	Falso	
	Atributos:	Longitud variable	
	Orden de combinación:	Español	
	Posición ordinal:	31	
	Required:	Falso	
	Tabla de origen:	t902BE_BancoEspaña	
BEB_11_RecuPropios		Número (largo)	4
	AllowZeroLength:	Falso	
	Atributos:	Tamaño fijo; Actualizable	
	Campo de origen:	BEB_11_RecuPropios	
	ColumnHidden:	Falso	
	ColumnOrder:	Predeterminado	
	ColumnWidth:	2970	
	DisplayControl:	Cuadro de texto	
	Lugares decimales:	Automático	
	Orden de combinación:	Español	
	Posición ordinal:	32	
	Required:	Falso	
	Tabla de origen:	t902BE_BancoEspaña	
	Valor predeterminado:	0	
BEB_12_ResAnteriores		Número (largo)	4
	AllowZeroLength:	Falso	
	Atributos:	Tamaño fijo; Actualizable	
	Campo de origen:	BEB_12_ResAnteriores	
	ColumnHidden:	Falso	

Cogest.mdb (c) EPA
 Consulta: qct902BE_BancoEspaña

noviembre de 2000
 Página: 600

	ColumnOrder:	Predeterminado	
	ColumnWidth:	Predeterminado	
	DisplayControl:	Cuadro de texto	
	Lugares decimales:	Automático	
	Orden de combinación:	Español	
	Posición ordinal:	33	
	Required:	Falso	
	Tabla de origen:	t902BE_BancoEspaña	
	Valor predeterminado:	0	
RP			Número (largo) 4
	AllowZeroLength:	Falso	
	Atributos:	Longitud variable	
	Orden de combinación:	Español	
	Posición ordinal:	34	
	Required:	Falso	
	Tabla de origen:	t902BE_BancoEspaña	
BEB_20_Provisiones			Número (largo) 4
	AllowZeroLength:	Falso	
	Atributos:	Tamaño fijo; Actualizable	
	Campo de origen:	BEB_20_Provisiones	
	ColumnHidden:	Falso	
	ColumnOrder:	Predeterminado	
	ColumnWidth:	Predeterminado	
	DisplayControl:	Cuadro de texto	
	Lugares decimales:	Automático	
	Orden de combinación:	Español	
	Posición ordinal:	35	
	Required:	Falso	
	Tabla de origen:	t902BE_BancoEspaña	
	Valor predeterminado:	0	
PRG			Número (largo) 4
	AllowZeroLength:	Falso	
	Atributos:	Tamaño fijo; Actualizable	
	Campo de origen:	BEB_20_Provisiones	
	ColumnHidden:	Falso	
	ColumnOrder:	Predeterminado	
	ColumnWidth:	Predeterminado	
	DisplayControl:	Cuadro de texto	
	Lugares decimales:	Automático	
	Orden de combinación:	Español	
	Posición ordinal:	36	
	Required:	Falso	
	Tabla de origen:	t902BE_BancoEspaña	
	Valor predeterminado:	0	
BEB_31_FinancLargo			Número (largo) 4
	AllowZeroLength:	Falso	
	Atributos:	Tamaño fijo; Actualizable	
	Campo de origen:	BEB_31_FinancLargo	
	ColumnHidden:	Falso	
	ColumnOrder:	Predeterminado	
	ColumnWidth:	Predeterminado	
	DisplayControl:	Cuadro de texto	
	Lugares decimales:	Automático	
	Orden de combinación:	Español	
	Posición ordinal:	37	

Required:	Falso		
Tabla de origen:	t902BE_BancoEspaña		
Valor predeterminado:	0		
BEB_32_OtraFinancLargo		Número (largo)	4
AllowZeroLength:	Falso		
Atributos:	Tamaño fijo; Actualizable		
Campo de origen:	BEB_32_OtraFinancLargo		
ColumnHidden:	Falso		
ColumnOrder:	Predeterminado		
ColumnWidth:	Predeterminado		
DisplayControl:	Cuadro de texto		
Lugares decimales:	Automático		
Orden de combinación:	Español		
Posición ordinal:	38		
Required:	Falso		
Tabla de origen:	t902BE_BancoEspaña		
Valor predeterminado:	0		
BEB_41_FinancCreditCorto		Número (largo)	4
AllowZeroLength:	Falso		
Atributos:	Tamaño fijo; Actualizable		
Campo de origen:	BEB_41_FinancCreditCorto		
ColumnHidden:	Falso		
ColumnOrder:	Predeterminado		
ColumnWidth:	Predeterminado		
DisplayControl:	Cuadro de texto		
Lugares decimales:	Automático		
Orden de combinación:	Español		
Posición ordinal:	39		
Required:	Falso		
Tabla de origen:	t902BE_BancoEspaña		
Valor predeterminado:	0		
ALP		Número (largo)	4
AllowZeroLength:	Falso		
Atributos:	Longitud variable		
Orden de combinación:	Español		
Posición ordinal:	40		
Required:	Falso		
Tabla de origen:	t902BE_BancoEspaña		
BEB_42_OtraFinanCorto		Número (largo)	4
AllowZeroLength:	Falso		
Atributos:	Tamaño fijo; Actualizable		
Campo de origen:	BEB_42_OtraFinanCorto		
ColumnHidden:	Falso		
ColumnOrder:	Predeterminado		
ColumnWidth:	Predeterminado		
DisplayControl:	Cuadro de texto		
Lugares decimales:	Automático		
Orden de combinación:	Español		
Posición ordinal:	41		
Required:	Falso		
Tabla de origen:	t902BE_BancoEspaña		
Valor predeterminado:	0		
BEB_43_Proveedores		Número (largo)	4
AllowZeroLength:	Falso		

Cogest.mdb (c) EPA
 Consulta: qct902BE_BancoEspaña

noviembre de 2000
 Página: 602

Atributos: Campo de origen: ColumnHidden: ColumnOrder: ColumnWidth: DisplayControl: Lugares decimales: Orden de combinación: Posición ordinal: Required: Tabla de origen: Valor predeterminado:	Tamaño fijo; Actualizable BEB_43_Proveedores Falso Predeterminado Predeterminado Cuadro de texto Automático Español 42 Falso t902BE_BancoEspaña 0		
BEB_44_OtrosAcreed		Número (largo)	4
AllowZeroLength: Atributos: Campo de origen: ColumnHidden: ColumnOrder: ColumnWidth: DisplayControl: Lugares decimales: Orden de combinación: Posición ordinal: Required: Tabla de origen: Valor predeterminado:	Falso Tamaño fijo; Actualizable BEB_44_OtrosAcreed Falso Predeterminado Predeterminado Cuadro de texto Automático Español 43 Falso t902BE_BancoEspaña 0		
ACP		Número (largo)	4
AllowZeroLength: Atributos: Orden de combinación: Posición ordinal: Required: Tabla de origen:	Falso Longitud variable Español 44 Falso t902BE_BancoEspaña		
PASIVO		Número (largo)	4
AllowZeroLength: Atributos: Orden de combinación: Posición ordinal: Required: Tabla de origen:	Falso Longitud variable Español 45 Falso t902BE_BancoEspaña		
BEB_51_DesComercial		Número (largo)	4
AllowZeroLength: Atributos: Campo de origen: ColumnHidden: ColumnOrder: ColumnWidth: DisplayControl: Lugares decimales: Orden de combinación: Posición ordinal: Required: Tabla de origen: Valor predeterminado:	Falso Tamaño fijo; Actualizable BEB_51_DesComercial Falso Predeterminado Predeterminado Cuadro de texto Automático Español 46 Falso t902BE_BancoEspaña 0		

BEB_52_OtraFinancBancaria	Número (largo)	4
AllowZeroLength:	Falso	
Atributos:	Tamaño fijo; Actualizable	
Campo de origen:	BEB_52_OtraFinancBancaria	
ColumnHidden:	Falso	
ColumnOrder:	Predeterminado	
ColumnWidth:	Predeterminado	
DisplayControl:	Cuadro de texto	
Lugares decimales:	Automático	
Orden de combinación:	Español	
Posición ordinal:	47	
Required:	Falso	
Tabla de origen:	t902BE_BancoEspaña	
Valor predeterminado:	0	
PRO_MEMORIA	Número (largo)	4
AllowZeroLength:	Falso	
Atributos:	Longitud variable	
Orden de combinación:	Español	
Posición ordinal:	48	
Required:	Falso	
Tabla de origen:	t902BE_BancoEspaña	
BER_101_CifraNegocios	Número (largo)	4
AllowZeroLength:	Falso	
Atributos:	Tamaño fijo; Actualizable	
Campo de origen:	BER_101_CifraNegocios	
ColumnHidden:	Falso	
ColumnOrder:	Predeterminado	
ColumnWidth:	Predeterminado	
DisplayControl:	Cuadro de texto	
Lugares decimales:	Automático	
Orden de combinación:	Español	
Posición ordinal:	49	
Required:	Falso	
Tabla de origen:	t902BE_BancoEspaña	
Valor predeterminado:	0	
BER_102_OtrosIngresos	Número (largo)	4
AllowZeroLength:	Falso	
Atributos:	Tamaño fijo; Actualizable	
Campo de origen:	BER_102_OtrosIngresos	
ColumnHidden:	Falso	
ColumnOrder:	Predeterminado	
ColumnWidth:	Predeterminado	
DisplayControl:	Cuadro de texto	
Lugares decimales:	Automático	
Orden de combinación:	Español	
Posición ordinal:	50	
Required:	Falso	
Tabla de origen:	t902BE_BancoEspaña	
Valor predeterminado:	0	
BER_103_ConsMercad	Número (largo)	4
AllowZeroLength:	Falso	
Atributos:	Tamaño fijo; Actualizable	
Campo de origen:	BER_103_ConsMercad	
ColumnHidden:	Falso	
ColumnOrder:	Predeterminado	

	ColumnWidth:	Predeterminado	
	DisplayControl:	Cuadro de texto	
	Lugares decimales:	Automático	
	Orden de combinación:	Español	
	Posición ordinal:	51	
	Required:	Falso	
	Tabla de origen:	t902BE_BancoEspaña	
	Valor predeterminado:	0	
VP			Número (largo) 4
	AllowZeroLength:	Falso	
	Atributos:	Longitud variable	
	Orden de combinación:	Español	
	Posición ordinal:	52	
	Required:	Falso	
	Tabla de origen:	t902BE_BancoEspaña	
BER_204_ConsExpl			Número (largo) 4
	AllowZeroLength:	Falso	
	Atributos:	Tamaño fijo; Actualizable	
	Campo de origen:	BER_204_ConsExpl	
	ColumnHidden:	Falso	
	ColumnOrder:	Predeterminado	
	ColumnWidth:	Predeterminado	
	DisplayControl:	Cuadro de texto	
	Lugares decimales:	Automático	
	Orden de combinación:	Español	
	Posición ordinal:	53	
	Required:	Falso	
	Tabla de origen:	t902BE_BancoEspaña	
	Valor predeterminado:	0	
BER_205_OtrosGastos			Número (largo) 4
	AllowZeroLength:	Falso	
	Atributos:	Tamaño fijo; Actualizable	
	Campo de origen:	BER_205_OtrosGastos	
	ColumnHidden:	Falso	
	ColumnOrder:	Predeterminado	
	ColumnWidth:	Predeterminado	
	DisplayControl:	Cuadro de texto	
	Lugares decimales:	Automático	
	Orden de combinación:	Español	
	Posición ordinal:	54	
	Required:	Falso	
	Tabla de origen:	t902BE_BancoEspaña	
	Valor predeterminado:	0	
VABCOF			Número (largo) 4
	AllowZeroLength:	Falso	
	Atributos:	Longitud variable	
	Orden de combinación:	Español	
	Posición ordinal:	55	
	Required:	Falso	
	Tabla de origen:	t902BE_BancoEspaña	
BER_306_GastosPersonal			Número (largo) 4
	AllowZeroLength:	Falso	
	Atributos:	Tamaño fijo; Actualizable	
	Campo de origen:	BER_306_GastosPersonal	

Cogest.mdb (c) EPA
 Consulta: qct902BE_BancoEspaña

noviembre de 2000
 Página: 605

ColumnHidden: ColumnOrder: ColumnWidth: DisplayControl: Lugares decimales: Orden de combinación: Posición ordinal: Required: Tabla de origen: Valor predeterminado:	Falso Predeterminado Predeterminado Cuadro de texto Automático Español 56 Falso t902BE_BancoEspaña 0		
REBE AllowZeroLength: Atributos: Orden de combinación: Posición ordinal: Required: Tabla de origen:	Falso Longitud variable Español 57 Falso t902BE_BancoEspaña	Número (largo)	4
BER_407_Dotaciones AllowZeroLength: Atributos: Campo de origen: ColumnHidden: ColumnOrder: ColumnWidth: DisplayControl: Lugares decimales: Orden de combinación: Posición ordinal: Required: Tabla de origen: Valor predeterminado:	Falso Tamaño fijo; Actualizable BER_407_Dotaciones Falso Predeterminado Predeterminado Cuadro de texto Automático Español 58 Falso t902BE_BancoEspaña 0	Número (largo)	4
BER_408_GastosFinanc AllowZeroLength: Atributos: Campo de origen: ColumnHidden: ColumnOrder: ColumnWidth: DisplayControl: Lugares decimales: Orden de combinación: Posición ordinal: Required: Tabla de origen: Valor predeterminado:	Falso Tamaño fijo; Actualizable BER_408_GastosFinanc Falso Predeterminado Predeterminado Cuadro de texto Automático Español 59 Falso t902BE_BancoEspaña 0	Número (largo)	4
BER_409_IngresosFinanc AllowZeroLength: Atributos: Campo de origen: ColumnHidden: ColumnOrder: ColumnWidth: DisplayControl: Lugares decimales: Orden de combinación:	Falso Tamaño fijo; Actualizable BER_409_IngresosFinanc Falso Predeterminado Predeterminado Cuadro de texto Automático Español	Número (largo)	4

Cogest.mdb (c) EPA
 Consulta: qct902BE_BancoEspaña

noviembre de 2000
 Página: 606

	Posición ordinal:	60		
	Required:	Falso		
	Tabla de origen:	t902BE_BancoEspaña		
	Valor predeterminado:	0		
RON			Número (largo)	4
	AllowZeroLength:	Falso		
	Atributos:	Longitud variable		
	Orden de combinación:	Español		
	Posición ordinal:	61		
	Required:	Falso		
	Tabla de origen:	t902BE_BancoEspaña		
BER_510_IngGastExtraor			Número (largo)	4
	AllowZeroLength:	Falso		
	Atributos:	Tamaño fijo; Actualizable		
	Campo de origen:	BER_510_IngGastExtraor		
	ColumnHidden:	Falso		
	ColumnOrder:	Predeterminado		
	ColumnWidth:	Predeterminado		
	DisplayControl:	Cuadro de texto		
	Lugares decimales:	Automático		
	Orden de combinación:	Español		
	Posición ordinal:	62		
	Required:	Falso		
	Tabla de origen:	t902BE_BancoEspaña		
	Valor predeterminado:	0		
BER_511_OtrosResult			Número (largo)	4
	AllowZeroLength:	Falso		
	Atributos:	Tamaño fijo; Actualizable		
	Campo de origen:	BER_511_OtrosResult		
	ColumnHidden:	Falso		
	ColumnOrder:	Predeterminado		
	ColumnWidth:	Predeterminado		
	DisplayControl:	Cuadro de texto		
	Lugares decimales:	Automático		
	Orden de combinación:	Español		
	Posición ordinal:	63		
	Required:	Falso		
	Tabla de origen:	t902BE_BancoEspaña		
	Valor predeterminado:	0		
BER_512_ImptoBenef			Número (largo)	4
	AllowZeroLength:	Falso		
	Atributos:	Tamaño fijo; Actualizable		
	Campo de origen:	BER_512_ImptoBenef		
	ColumnHidden:	Falso		
	ColumnOrder:	Predeterminado		
	ColumnWidth:	Predeterminado		
	DisplayControl:	Cuadro de texto		
	Lugares decimales:	Automático		
	Orden de combinación:	Español		
	Posición ordinal:	64		
	Required:	Falso		
	Tabla de origen:	t902BE_BancoEspaña		
	Valor predeterminado:	0		
RNT			Número (largo)	4

AllowZeroLength:	Falso		
Atributos:	Longitud variable		
Orden de combinación:	Español		
Posición ordinal:	65		
Required:	Falso		
Tabla de origen:	t902BE_BancoEspaña		
BER_613_OtrosGtosIngresos		Número (largo)	4
AllowZeroLength:	Falso		
Atributos:	Tamaño fijo; Actualizable		
Campo de origen:	BER_613_OtrosGtosIngresos		
ColumnHidden:	Falso		
ColumnOrder:	Predeterminado		
ColumnWidth:	Predeterminado		
DisplayControl:	Cuadro de texto		
Lugares decimales:	Automático		
Orden de combinación:	Español		
Posición ordinal:	66		
Required:	Falso		
Tabla de origen:	t902BE_BancoEspaña		
Valor predeterminado:	0		
BER_614_Ajustes		Número (largo)	4
AllowZeroLength:	Falso		
Atributos:	Tamaño fijo; Actualizable		
Campo de origen:	BER_614_Ajustes		
ColumnHidden:	Falso		
ColumnOrder:	Predeterminado		
ColumnWidth:	Predeterminado		
DisplayControl:	Cuadro de texto		
Lugares decimales:	Automático		
Orden de combinación:	Español		
Posición ordinal:	67		
Required:	Falso		
Tabla de origen:	t902BE_BancoEspaña		
Valor predeterminado:	0		
RG		Número (largo)	4
AllowZeroLength:	Falso		
Atributos:	Longitud variable		
Orden de combinación:	Español		
Posición ordinal:	68		
Required:	Falso		
Tabla de origen:	t902BE_BancoEspaña		
BER_715_Dividendos		Número (largo)	4
AllowZeroLength:	Falso		
Atributos:	Tamaño fijo; Actualizable		
Campo de origen:	BER_715_Dividendos		
ColumnHidden:	Falso		
ColumnOrder:	Predeterminado		
ColumnWidth:	Predeterminado		
DisplayControl:	Cuadro de texto		
Lugares decimales:	Automático		
Orden de combinación:	Español		
Posición ordinal:	69		
Required:	Falso		
Tabla de origen:	t902BE_BancoEspaña		
Valor predeterminado:	0		

AF	AllowZeroLength: Falso Atributos: Longitud variable Orden de combinación: Español Posición ordinal: 70 Required: Falso Tabla de origen: t902BE_BancoEspaña	Número (largo)	4
BER_101EE_CifraNegocios	AllowZeroLength: Falso Atributos: Tamaño fijo; Actualizable Campo de origen: BER_101EE_CifraNegocios ColumnHidden: Falso ColumnOrder: Predeterminado ColumnWidth: 2796 DisplayControl: Cuadro de texto Lugares decimales: Automático Orden de combinación: Español Posición ordinal: 71 Required: Falso Tabla de origen: t902BE_BancoEspaña Valor predeterminado: 0	Número (largo)	4
BER_102EE_OtrosIngresos	AllowZeroLength: Falso Atributos: Tamaño fijo; Actualizable Campo de origen: BER_102EE_OtrosIngresos ColumnHidden: Falso ColumnOrder: Predeterminado ColumnWidth: 2376 DisplayControl: Cuadro de texto Lugares decimales: Automático Orden de combinación: Español Posición ordinal: 72 Required: Falso Tabla de origen: t902BE_BancoEspaña Valor predeterminado: 0	Número (largo)	4
BER_103EE_ConsMercad	AllowZeroLength: Falso Atributos: Tamaño fijo; Actualizable Campo de origen: BER_103EE_ConsMercad ColumnHidden: Falso ColumnOrder: Predeterminado ColumnWidth: Predeterminado DisplayControl: Cuadro de texto Lugares decimales: Automático Orden de combinación: Español Posición ordinal: 73 Required: Falso Tabla de origen: t902BE_BancoEspaña Valor predeterminado: 0	Número (largo)	4
VPEE	AllowZeroLength: Falso Atributos: Longitud variable Orden de combinación: Español Posición ordinal: 74 Required: Falso	Número (largo)	4

Tabla de origen:	t902BE_BancoEspaña		
BER_204EE_ConsExpl		Número (largo)	4
AllowZeroLength:	Falso		
Atributos:	Tamaño fijo; Actualizable		
Campo de origen:	BER_204EE_ConsExpl		
ColumnHidden:	Falso		
ColumnOrder:	Predeterminado		
ColumnWidth:	Predeterminado		
DisplayControl:	Cuadro de texto		
Lugares decimales:	Automático		
Orden de combinación:	Español		
Posición ordinal:	75		
Required:	Falso		
Tabla de origen:	t902BE_BancoEspaña		
Valor predeterminado:	0		
BER_205EE_OtrosGastos		Número (largo)	4
AllowZeroLength:	Falso		
Atributos:	Tamaño fijo; Actualizable		
Campo de origen:	BER_205EE_OtrosGastos		
ColumnHidden:	Falso		
ColumnOrder:	Predeterminado		
ColumnWidth:	Predeterminado		
DisplayControl:	Cuadro de texto		
Lugares decimales:	Automático		
Orden de combinación:	Español		
Posición ordinal:	76		
Required:	Falso		
Tabla de origen:	t902BE_BancoEspaña		
Valor predeterminado:	0		
VABCREE		Número (largo)	4
AllowZeroLength:	Falso		
Atributos:	Longitud variable		
Orden de combinación:	Español		
Posición ordinal:	77		
Required:	Falso		
Tabla de origen:	t902BE_BancoEspaña		
BER_306EE_GastosPersonal		Número (largo)	4
AllowZeroLength:	Falso		
Atributos:	Tamaño fijo; Actualizable		
Campo de origen:	BER_306EE_GastosPersonal		
ColumnHidden:	Falso		
ColumnOrder:	Predeterminado		
ColumnWidth:	Predeterminado		
DisplayControl:	Cuadro de texto		
Lugares decimales:	Automático		
Orden de combinación:	Español		
Posición ordinal:	78		
Required:	Falso		
Tabla de origen:	t902BE_BancoEspaña		
Valor predeterminado:	0		
REBEEE		Número (largo)	4
AllowZeroLength:	Falso		
Atributos:	Longitud variable		
Orden de combinación:	Español		

Posición ordinal:	79		
Required:	Falso		
Tabla de origen:	t902BE_BancoEspaña		
BER_407EE_Dotaciones		Número (largo)	4
AllowZeroLength:	Falso		
Atributos:	Tamaño fijo; Actualizable		
Campo de origen:	BER_407EE_Dotaciones		
ColumnHidden:	Falso		
ColumnOrder:	Predeterminado		
ColumnWidth:	Predeterminado		
DisplayControl:	Cuadro de texto		
Lugares decimales:	Automático		
Orden de combinación:	Español		
Posición ordinal:	80		
Required:	Falso		
Tabla de origen:	t902BE_BancoEspaña		
Valor predeterminado:	0		
BER_408EE_GastosFinanc		Número (largo)	4
AllowZeroLength:	Falso		
Atributos:	Tamaño fijo; Actualizable		
Campo de origen:	BER_408EE_GastosFinanc		
ColumnHidden:	Falso		
ColumnOrder:	Predeterminado		
ColumnWidth:	Predeterminado		
DisplayControl:	Cuadro de texto		
Lugares decimales:	Automático		
Orden de combinación:	Español		
Posición ordinal:	81		
Required:	Falso		
Tabla de origen:	t902BE_BancoEspaña		
Valor predeterminado:	0		
BER_409EE_IngresosFinanc		Número (largo)	4
AllowZeroLength:	Falso		
Atributos:	Tamaño fijo; Actualizable		
Campo de origen:	BER_409EE_IngresosFinanc		
ColumnHidden:	Falso		
ColumnOrder:	Predeterminado		
ColumnWidth:	Predeterminado		
DisplayControl:	Cuadro de texto		
Lugares decimales:	Automático		
Orden de combinación:	Español		
Posición ordinal:	82		
Required:	Falso		
Tabla de origen:	t902BE_BancoEspaña		
Valor predeterminado:	0		
RONEE		Número (largo)	4
AllowZeroLength:	Falso		
Atributos:	Longitud variable		
Orden de combinación:	Español		
Posición ordinal:	83		
Required:	Falso		
Tabla de origen:	t902BE_BancoEspaña		
BER_510EE_IngGastExtraor		Número (largo)	4
AllowZeroLength:	Falso		

Cogest.mdb (c) EPA
 Consulta: qct902BE_BancoEspaña

noviembre de 2000
 Página: 611

Atributos: Campo de origen: ColumnHidden: ColumnOrder: ColumnWidth: DisplayControl: Lugares decimales: Orden de combinación: Posición ordinal: Required: Tabla de origen: Valor predeterminado:	Tamaño fijo; Actualizable BER_510EE_IngGastExtraor Falso Predeterminado Predeterminado Cuadro de texto Automático Español 84 Falso t902BE_BancoEspaña 0		
BER_511EE_OtrosResult		Número (largo)	4
AllowZeroLength: Atributos: Campo de origen: ColumnHidden: ColumnOrder: ColumnWidth: DisplayControl: Lugares decimales: Orden de combinación: Posición ordinal: Required: Tabla de origen: Valor predeterminado:	Falso Tamaño fijo; Actualizable BER_511EE_OtrosResult Falso Predeterminado Predeterminado Cuadro de texto Automático Español 85 Falso t902BE_BancoEspaña 0		
BER_512EE_ImptoBenef		Número (largo)	4
AllowZeroLength: Atributos: Campo de origen: ColumnHidden: ColumnOrder: ColumnWidth: DisplayControl: Lugares decimales: Orden de combinación: Posición ordinal: Required: Tabla de origen: Valor predeterminado:	Falso Tamaño fijo; Actualizable BER_512EE_ImptoBenef Falso Predeterminado Predeterminado Cuadro de texto Automático Español 86 Falso t902BE_BancoEspaña 0		
RNTEE		Número (largo)	4
AllowZeroLength: Atributos: Orden de combinación: Posición ordinal: Required: Tabla de origen:	Falso Longitud variable Español 87 Falso t902BE_BancoEspaña		
BER_613EE_OtrosGtosIngresos		Número (largo)	4
AllowZeroLength: Atributos: Campo de origen: ColumnHidden: ColumnOrder: ColumnWidth: DisplayControl:	Falso Tamaño fijo; Actualizable BER_613EE_OtrosGtosIngresos Falso Predeterminado Predeterminado Cuadro de texto		

Cogest.mdb (c) EPA
 Consulta: qct902BE_BancoEspaña

noviembre de 2000
 Página: 612

Lugares decimales:	Automático		
Orden de combinación:	Español		
Posición ordinal:	88		
Required:	Falso		
Tabla de origen:	t902BE_BancoEspaña		
Valor predeterminado:	0		
BER_614EE_Ajustes		Número (largo)	4
AllowZeroLength:	Falso		
Atributos:	Tamaño fijo; Actualizable		
Campo de origen:	BER_614EE_Ajustes		
ColumnHidden:	Falso		
ColumnOrder:	Predeterminado		
ColumnWidth:	Predeterminado		
DisplayControl:	Cuadro de texto		
Lugares decimales:	Automático		
Orden de combinación:	Español		
Posición ordinal:	89		
Required:	Falso		
Tabla de origen:	t902BE_BancoEspaña		
Valor predeterminado:	0		
RGEE		Número (largo)	4
AllowZeroLength:	Falso		
Atributos:	Longitud variable		
Orden de combinación:	Español		
Posición ordinal:	90		
Required:	Falso		
Tabla de origen:	t902BE_BancoEspaña		
BER_715EE_Dividendos		Número (largo)	4
AllowZeroLength:	Falso		
Atributos:	Tamaño fijo; Actualizable		
Campo de origen:	BER_715EE_Dividendos		
ColumnHidden:	Falso		
ColumnOrder:	Predeterminado		
ColumnWidth:	Predeterminado		
DisplayControl:	Cuadro de texto		
Lugares decimales:	Automático		
Orden de combinación:	Español		
Posición ordinal:	91		
Required:	Falso		
Tabla de origen:	t902BE_BancoEspaña		
Valor predeterminado:	0		
AFEE		Número (largo)	4
AllowZeroLength:	Falso		
Atributos:	Longitud variable		
Orden de combinación:	Español		
Posición ordinal:	92		
Required:	Falso		
Tabla de origen:	t902BE_BancoEspaña		
BER_101EA_CifraNegocios		Número (largo)	4
AllowZeroLength:	Falso		
Atributos:	Tamaño fijo; Actualizable		
Campo de origen:	BER_101EA_CifraNegocios		
ColumnHidden:	Falso		
ColumnOrder:	Predeterminado		

Cogest.mdb (c) EPA
 Consulta: qct902BE_BancoEspaña

noviembre de 2000
 Página: 613

ColumnWidth:	Predeterminado		
DisplayControl:	Cuadro de texto		
Lugares decimales:	Automático		
Orden de combinación:	Español		
Posición ordinal:	93		
Required:	Falso		
Tabla de origen:	t902BE_BancoEspaña		
Valor predeterminado:	0		
BER_102EA_OtrosIngresos		Número (largo)	4
AllowZeroLength:	Falso		
Atributos:	Tamaño fijo; Actualizable		
Campo de origen:	BER_102EA_OtrosIngresos		
ColumnHidden:	Falso		
ColumnOrder:	Predeterminado		
ColumnWidth:	Predeterminado		
DisplayControl:	Cuadro de texto		
Lugares decimales:	Automático		
Orden de combinación:	Español		
Posición ordinal:	94		
Required:	Falso		
Tabla de origen:	t902BE_BancoEspaña		
Valor predeterminado:	0		
BER_103EA_ConsMercad		Número (largo)	4
AllowZeroLength:	Falso		
Atributos:	Tamaño fijo; Actualizable		
Campo de origen:	BER_103EA_ConsMercad		
ColumnHidden:	Falso		
ColumnOrder:	Predeterminado		
ColumnWidth:	Predeterminado		
DisplayControl:	Cuadro de texto		
Lugares decimales:	Automático		
Orden de combinación:	Español		
Posición ordinal:	95		
Required:	Falso		
Tabla de origen:	t902BE_BancoEspaña		
Valor predeterminado:	0		
VPEA		Número (largo)	4
AllowZeroLength:	Falso		
Atributos:	Longitud variable		
Orden de combinación:	Español		
Posición ordinal:	96		
Required:	Falso		
Tabla de origen:	t902BE_BancoEspaña		
BER_204EA_ConsExpl		Número (largo)	4
AllowZeroLength:	Falso		
Atributos:	Tamaño fijo; Actualizable		
Campo de origen:	BER_204EA_ConsExpl		
ColumnHidden:	Falso		
ColumnOrder:	Predeterminado		
ColumnWidth:	2964		
DisplayControl:	Cuadro de texto		
Lugares decimales:	Automático		
Orden de combinación:	Español		
Posición ordinal:	97		
Required:	Falso		

Tabla de origen:	t902BE_BancoEspaña		
Valor predeterminado:	0		
BER_205EA_OtrosGastos		Número (largo)	4
AllowZeroLength:	Falso		
Atributos:	Tamaño fijo; Actualizable		
Campo de origen:	BER_205EA_OtrosGastos		
ColumnHidden:	Falso		
ColumnOrder:	Predeterminado		
ColumnWidth:	Predeterminado		
DisplayControl:	Cuadro de texto		
Lugares decimales:	Automático		
Orden de combinación:	Español		
Posición ordinal:	98		
Required:	Falso		
Tabla de origen:	t902BE_BancoEspaña		
Valor predeterminado:	0		
VABCFEA		Número (largo)	4
AllowZeroLength:	Falso		
Atributos:	Longitud variable		
Orden de combinación:	Español		
Posición ordinal:	99		
Required:	Falso		
Tabla de origen:	t902BE_BancoEspaña		
BER_306EA_GastosPersonal		Número (largo)	4
AllowZeroLength:	Falso		
Atributos:	Tamaño fijo; Actualizable		
Campo de origen:	BER_306EA_GastosPersonal		
ColumnHidden:	Falso		
ColumnOrder:	Predeterminado		
ColumnWidth:	Predeterminado		
DisplayControl:	Cuadro de texto		
Lugares decimales:	Automático		
Orden de combinación:	Español		
Posición ordinal:	100		
Required:	Falso		
Tabla de origen:	t902BE_BancoEspaña		
Valor predeterminado:	0		
REBEEA		Número (largo)	4
AllowZeroLength:	Falso		
Atributos:	Longitud variable		
Orden de combinación:	Español		
Posición ordinal:	101		
Required:	Falso		
Tabla de origen:	t902BE_BancoEspaña		
BER_407EA_Dotaciones		Número (largo)	4
AllowZeroLength:	Falso		
Atributos:	Tamaño fijo; Actualizable		
Campo de origen:	BER_407EA_Dotaciones		
ColumnHidden:	Falso		
ColumnOrder:	Predeterminado		
ColumnWidth:	Predeterminado		
DisplayControl:	Cuadro de texto		
Lugares decimales:	Automático		
Orden de combinación:	Español		

Posición ordinal:	102		
Required:	Falso		
Tabla de origen:	t902BE_BancoEspaña		
Valor predeterminado:	0		
BER_408EA_GastosFinanc		Número (largo)	4
AllowZeroLength:	Falso		
Atributos:	Tamaño fijo; Actualizable		
Campo de origen:	BER_408EA_GastosFinanc		
ColumnHidden:	Falso		
ColumnOrder:	Predeterminado		
ColumnWidth:	Predeterminado		
DisplayControl:	Cuadro de texto		
Lugares decimales:	Automático		
Orden de combinación:	Español		
Posición ordinal:	103		
Required:	Falso		
Tabla de origen:	t902BE_BancoEspaña		
Valor predeterminado:	0		
BER_409EA_IngresosFinanc		Número (largo)	4
AllowZeroLength:	Falso		
Atributos:	Tamaño fijo; Actualizable		
Campo de origen:	BER_409EA_IngresosFinanc		
ColumnHidden:	Falso		
ColumnOrder:	Predeterminado		
ColumnWidth:	Predeterminado		
DisplayControl:	Cuadro de texto		
Lugares decimales:	Automático		
Orden de combinación:	Español		
Posición ordinal:	104		
Required:	Falso		
Tabla de origen:	t902BE_BancoEspaña		
Valor predeterminado:	0		
RONEA		Número (largo)	4
AllowZeroLength:	Falso		
Atributos:	Longitud variable		
Orden de combinación:	Español		
Posición ordinal:	105		
Required:	Falso		
Tabla de origen:	t902BE_BancoEspaña		
BER_510EA_IngGastExtraor		Número (largo)	4
AllowZeroLength:	Falso		
Atributos:	Tamaño fijo; Actualizable		
Campo de origen:	BER_510EA_IngGastExtraor		
ColumnHidden:	Falso		
ColumnOrder:	Predeterminado		
ColumnWidth:	Predeterminado		
DisplayControl:	Cuadro de texto		
Lugares decimales:	Automático		
Orden de combinación:	Español		
Posición ordinal:	106		
Required:	Falso		
Tabla de origen:	t902BE_BancoEspaña		
Valor predeterminado:	0		
BER_511EA_OtrosResult		Número (largo)	4

AllowZeroLength:	Falso		
Atributos:	Tamaño fijo; Actualizable		
Campo de origen:	BER_511EA_OtrosResult		
ColumnHidden:	Falso		
ColumnOrder:	Predeterminado		
ColumnWidth:	Predeterminado		
DisplayControl:	Cuadro de texto		
Lugares decimales:	Automático		
Orden de combinación:	Español		
Posición ordinal:	107		
Required:	Falso		
Tabla de origen:	t902BE_BancoEspaña		
Valor predeterminado:	0		
BER_512EA_ImptoBenef		Número (largo)	4
AllowZeroLength:	Falso		
Atributos:	Tamaño fijo; Actualizable		
Campo de origen:	BER_512EA_ImptoBenef		
ColumnHidden:	Falso		
ColumnOrder:	Predeterminado		
ColumnWidth:	Predeterminado		
DisplayControl:	Cuadro de texto		
Lugares decimales:	Automático		
Orden de combinación:	Español		
Posición ordinal:	108		
Required:	Falso		
Tabla de origen:	t902BE_BancoEspaña		
Valor predeterminado:	0		
RNTEA		Número (largo)	4
AllowZeroLength:	Falso		
Atributos:	Longitud variable		
Orden de combinación:	Español		
Posición ordinal:	109		
Required:	Falso		
Tabla de origen:	t902BE_BancoEspaña		
BER_613EA_OtrosGtosIngresos		Número (largo)	4
AllowZeroLength:	Falso		
Atributos:	Tamaño fijo; Actualizable		
Campo de origen:	BER_613EA_OtrosGtosIngresos		
ColumnHidden:	Falso		
ColumnOrder:	Predeterminado		
ColumnWidth:	Predeterminado		
DisplayControl:	Cuadro de texto		
Lugares decimales:	Automático		
Orden de combinación:	Español		
Posición ordinal:	110		
Required:	Falso		
Tabla de origen:	t902BE_BancoEspaña		
Valor predeterminado:	0		
BER_614EA_Ajustes		Número (largo)	4
AllowZeroLength:	Falso		
Atributos:	Tamaño fijo; Actualizable		
Campo de origen:	BER_614EA_Ajustes		
ColumnHidden:	Falso		
ColumnOrder:	Predeterminado		
ColumnWidth:	Predeterminado		

Cogest.mdb (c) EPA
 Consulta: qct902BE_BancoEspaña

noviembre de 2000
 Página: 617

	DisplayControl:	Cuadro de texto	
	Lugares decimales:	Automático	
	Orden de combinación:	Español	
	Posición ordinal:	111	
	Required:	Falso	
	Tabla de origen:	t902BE_BancoEspaña	
	Valor predeterminado:	0	
RGEA		Número (largo)	4
	AllowZeroLength:	Falso	
	Atributos:	Longitud variable	
	Orden de combinación:	Español	
	Posición ordinal:	112	
	Required:	Falso	
	Tabla de origen:	t902BE_BancoEspaña	
BER_715EA_Dividendos		Número (largo)	4
	AllowZeroLength:	Falso	
	Atributos:	Tamaño fijo; Actualizable	
	Campo de origen:	BER_715EA_Dividendos	
	ColumnHidden:	Falso	
	ColumnOrder:	Predeterminado	
	ColumnWidth:	2265	
	DisplayControl:	Cuadro de texto	
	Lugares decimales:	Automático	
	Orden de combinación:	Español	
	Posición ordinal:	113	
	Required:	Falso	
	Tabla de origen:	t902BE_BancoEspaña	
	Valor predeterminado:	0	
AFEA		Número (largo)	4
	AllowZeroLength:	Falso	
	Atributos:	Longitud variable	
	Orden de combinación:	Español	
	Posición ordinal:	114	
	Required:	Falso	
	Tabla de origen:	t902BE_BancoEspaña	

Permisos de usuario

admin

Permisos de grupo

Admins
 Users

Propiedades

ActivarOrden:	Falso	Bloqueos del registro:	Sin bloquear
Def. actualizable:	Verdadero	Descripción:	Datos de la asociación, administrador por Tecniberia
Fecha de creación:	19/10/00 7.37.33	MaxRecords:	0
ODBCTimeout:	60	Registros afectados:	0
ReturnsRecords:	Verdadero	TipoRecordset:	Todos los registros
Type:	Selección	Última actualización:	19/10/00 8.19.44

SQL

```

SELECT t904Tc_Tecniberia.Tc_Fechalmput, t904Tc_Tecniberia.Tc_Año,
t904Tc_Tecniberia.Tr_HorasConvenio, 100-[PrcTMDir] AS PrcTUDir, 100-[PrcTMExp] AS PrcTUExp,
100-[PrcTMAux] AS PrcTUAux, [Tr_HorasConvenio]-[TMDirec] AS HUDirect,
[Tr_HorasConvenio]-[TMEXpert] AS HUExpert, [Tr_HorasConvenio]-[TMEXpert] AS HUAux,
((TMDirec)/[Tr_HorasConvenio])*100 AS PrcTMDir, ((TMEXpert)/[Tr_HorasConvenio])*100 AS PrcTMExp,
((TMAux)/[Tr_HorasConvenio])*100 AS PrcTMAux,
[Tc_EnfermedadD]+[Tc_AbsentismoD]+[Tc_FormaciónD]+[Tr_CoordinaciónD]+[Tr_OfertasD]+[Tr_Relacion
esPúblicasD]+[Tc_InactividadD] AS TMDirec,
[Tc_EnfermedadE]+[Tc_AbsentismoE]+[Tc_FormaciónE]+[Tr_CoordinaciónE]+[Tr_OfertasE]+[Tr_Relacione
sPúblicasE]+[Tc_InactividadE] AS TMEXpert,
[Tc_EnfermedadA]+[Tc_AbsentismoA]+[Tc_FormaciónA]+[Tr_CoordinaciónA]+[Tr_OfertasA]+[Tr_Relacione
sPúblicasA]+[Tc_InactividadA] AS TMAux,
[Tc_SeguridadSocialD]+[Tc_OtrosBenefSocialesD]+[Tc_ProvDespidosD] AS CEDirec,
[Tc_SeguridadSocialE]+[Tc_OtrosBenefSocialesE]+[Tc_ProvDespidosE] AS CEEExpert,
[Tc_SeguridadSocialA]+[Tc_OtrosBenefSocialesA]+[Tc_ProvDespidosA] AS CEAux,
[Tc_EstructuraProductivaD]+[Tc_EstructuraAdminD]+[Tc_GastosGeneralesD]+[Tc_BeneficiosD] AS
CIDirect, [Tc_EstructuraProductivaE]+[Tc_EstructuraAdminE]+[Tc_GastosGeneralesE]+[Tc_BeneficiosE]
AS CIEExpert,
[Tc_EstructuraProductivaA]+[Tc_EstructuraAdminA]+[Tc_GastosGeneralesA]+[Tc_BeneficiosA] AS CIAux,
t904Tc_Tecniberia.Tc_TS10, t904Tc_Tecniberia.Tc_TS5, t904Tc_Tecniberia.Tc_TS1,
t904Tc_Tecniberia.Tc_TM5, t904Tc_Tecniberia.Tc_TM1, t904Tc_Tecniberia.Tc_Topógrafo,
t904Tc_Tecniberia.Tc_Geólogo10, t904Tc_Tecniberia.Tc_Geólogo5, t904Tc_Tecniberia.Tc_Licenciado,
t904Tc_Tecniberia.Tc_AuxiliarTécnico, t904Tc_Tecniberia.Tc_AuxiliarAdmin,
t904Tc_Tecniberia.Tc_AuxiliarTopógrafo, t904Tc_Tecniberia.Tc_Proyectista,
t904Tc_Tecniberia.Tc_Delineante, t904Tc_Tecniberia.Tc_TécnicoLaboratorio,
t904Tc_Tecniberia.Tc_VigilanteObras, t904Tc_Tecniberia.Tc_Ordenanza, t904Tc_Tecniberia.Tc_Peón,
t904Tc_Tecniberia.Tc_EnfermedadD, t904Tc_Tecniberia.Tc_AbsentismoD,
t904Tc_Tecniberia.Tc_FormaciónD, t904Tc_Tecniberia.Tr_CoordinaciónD, t904Tc_Tecniberia.Tr_OfertasD,
t904Tc_Tecniberia.Tr_RelacionesPúblicasD, t904Tc_Tecniberia.Tc_InactividadD,
t904Tc_Tecniberia.Tc_EnfermedadE, t904Tc_Tecniberia.Tc_AbsentismoE,
t904Tc_Tecniberia.Tc_FormaciónE, t904Tc_Tecniberia.Tr_CoordinaciónE, t904Tc_Tecniberia.Tr_OfertasE,
t904Tc_Tecniberia.Tr_RelacionesPúblicasE, t904Tc_Tecniberia.Tc_InactividadE,
t904Tc_Tecniberia.Tc_EnfermedadA, t904Tc_Tecniberia.Tc_AbsentismoA,
t904Tc_Tecniberia.Tc_FormaciónA, t904Tc_Tecniberia.Tr_CoordinaciónA, t904Tc_Tecniberia.Tr_OfertasA,
t904Tc_Tecniberia.Tr_RelacionesPúblicasA, t904Tc_Tecniberia.Tc_InactividadA,
t904Tc_Tecniberia.Tc_SeguridadSocialD, t904Tc_Tecniberia.Tc_OtrosBenefSocialesD,
t904Tc_Tecniberia.Tc_ProvDespidosD, t904Tc_Tecniberia.Tc_SeguridadSocialE,
t904Tc_Tecniberia.Tc_OtrosBenefSocialesE, t904Tc_Tecniberia.Tc_ProvDespidosE,
t904Tc_Tecniberia.Tc_SeguridadSocialA, t904Tc_Tecniberia.Tc_OtrosBenefSocialesA,
t904Tc_Tecniberia.Tc_ProvDespidosA, t904Tc_Tecniberia.Tc_EstructuraProductivaD,
t904Tc_Tecniberia.Tc_EstructuraAdminD, t904Tc_Tecniberia.Tc_GastosGeneralesD,
t904Tc_Tecniberia.Tc_BeneficiosD, t904Tc_Tecniberia.Tc_EstructuraProductivaE,
t904Tc_Tecniberia.Tc_EstructuraAdminE, t904Tc_Tecniberia.Tc_GastosGeneralesE,
t904Tc_Tecniberia.Tc_BeneficiosE, t904Tc_Tecniberia.Tc_EstructuraProductivaA,
    
```

Columnas

Nombre	Tipo	Tamaño
Tc_Fechalmput	Fecha/Hora	8
AllowZeroLength:	Falso	
Atributos:	Tamaño fijo; Actualizable	

Cogest.mdb (c) EPA
 Consulta: qct904Tc_Tecniberia

noviembre de 2000
 Página: 619

	Campo de origen: Tc_FecharInput ColumnHidden: Falso ColumnOrder: Predeterminado ColumnWidth: Predeterminado Orden de combinación: Español Posición ordinal: 0 Required: Falso Tabla de origen: t904Tc_Tecniberia Valor predeterminado: Date()		
Tc_Año		Número (entero)	2
	AllowZeroLength: Falso Atributos: Tamaño fijo; Actualizable Campo de origen: Tc_Año ColumnHidden: Falso ColumnOrder: Predeterminado ColumnWidth: Predeterminado DisplayControl: Cuadro de texto Lugares decimales: Automático Orden de combinación: Español Posición ordinal: 1 Required: Falso Tabla de origen: t904Tc_Tecniberia Valor predeterminado: 0		
Tr_HorasConvenio		Número (largo)	4
	AllowZeroLength: Falso Atributos: Tamaño fijo; Actualizable Campo de origen: Tr_HorasConvenio ColumnHidden: Falso ColumnOrder: Predeterminado ColumnWidth: Predeterminado DisplayControl: Cuadro de texto Lugares decimales: Automático Orden de combinación: Español Posición ordinal: 2 Required: Falso Tabla de origen: t904Tc_Tecniberia Valor predeterminado: 0		
PrcTUDir		Número (doble)	8
	AllowZeroLength: Falso Atributos: Longitud variable Orden de combinación: Español Posición ordinal: 3 Required: Falso Tabla de origen: t904Tc_Tecniberia		
PrcTUExp		Número (doble)	8
	AllowZeroLength: Falso Atributos: Longitud variable Orden de combinación: Español Posición ordinal: 4 Required: Falso Tabla de origen: t904Tc_Tecniberia		
PrcTUAux		Número (doble)	8
	AllowZeroLength: Falso Atributos: Longitud variable		

	Orden de combinación:	Español	
	Posición ordinal:	5	
	Required:	Falso	
	Tabla de origen:	t904Tc_Tecniberia	
HUDirect			Número (largo) 4
	AllowZeroLength:	Falso	
	Atributos:	Longitud variable	
	Orden de combinación:	Español	
	Posición ordinal:	6	
	Required:	Falso	
	Tabla de origen:	t904Tc_Tecniberia	
HUExpert			Número (largo) 4
	AllowZeroLength:	Falso	
	Atributos:	Longitud variable	
	Orden de combinación:	Español	
	Posición ordinal:	7	
	Required:	Falso	
	Tabla de origen:	t904Tc_Tecniberia	
HUAux			Número (largo) 4
	AllowZeroLength:	Falso	
	Atributos:	Longitud variable	
	Orden de combinación:	Español	
	Posición ordinal:	8	
	Required:	Falso	
	Tabla de origen:	t904Tc_Tecniberia	
PrcTMDir			Número (doble) 8
	AllowZeroLength:	Falso	
	Atributos:	Longitud variable	
	Orden de combinación:	Español	
	Posición ordinal:	9	
	Required:	Falso	
	Tabla de origen:	t904Tc_Tecniberia	
PrcTMExp			Número (doble) 8
	AllowZeroLength:	Falso	
	Atributos:	Longitud variable	
	Orden de combinación:	Español	
	Posición ordinal:	10	
	Required:	Falso	
	Tabla de origen:	t904Tc_Tecniberia	
PrcTMAux			Número (doble) 8
	AllowZeroLength:	Falso	
	Atributos:	Longitud variable	
	Orden de combinación:	Español	
	Posición ordinal:	11	
	Required:	Falso	
	Tabla de origen:	t904Tc_Tecniberia	
TMDirec			Número (largo) 4
	AllowZeroLength:	Falso	
	Atributos:	Longitud variable	
	Orden de combinación:	Español	
	Posición ordinal:	12	
	Required:	Falso	

	Tabla de origen:	t904Tc_Tecniberia		
TMEXpert			Número (largo)	4
	AllowZeroLength:	Falso		
	Atributos:	Longitud variable		
	Orden de combinación:	Español		
	Posición ordinal:	13		
	Required:	Falso		
	Tabla de origen:	t904Tc_Tecniberia		
TMAux			Número (largo)	4
	AllowZeroLength:	Falso		
	Atributos:	Longitud variable		
	Orden de combinación:	Español		
	Posición ordinal:	14		
	Required:	Falso		
	Tabla de origen:	t904Tc_Tecniberia		
CEDirec			Número (largo)	4
	AllowZeroLength:	Falso		
	Atributos:	Longitud variable		
	Orden de combinación:	Español		
	Posición ordinal:	15		
	Required:	Falso		
	Tabla de origen:	t904Tc_Tecniberia		
CEExpert			Número (largo)	4
	AllowZeroLength:	Falso		
	Atributos:	Longitud variable		
	Orden de combinación:	Español		
	Posición ordinal:	16		
	Required:	Falso		
	Tabla de origen:	t904Tc_Tecniberia		
CEAux			Número (largo)	4
	AllowZeroLength:	Falso		
	Atributos:	Longitud variable		
	Orden de combinación:	Español		
	Posición ordinal:	17		
	Required:	Falso		
	Tabla de origen:	t904Tc_Tecniberia		
CIDirect			Número (largo)	4
	AllowZeroLength:	Falso		
	Atributos:	Longitud variable		
	Orden de combinación:	Español		
	Posición ordinal:	18		
	Required:	Falso		
	Tabla de origen:	t904Tc_Tecniberia		
CIExpert			Número (largo)	4
	AllowZeroLength:	Falso		
	Atributos:	Longitud variable		
	Orden de combinación:	Español		
	Posición ordinal:	19		
	Required:	Falso		
	Tabla de origen:	t904Tc_Tecniberia		

CIAux	AllowZeroLength: Falso Atributos: Longitud variable Orden de combinación: Español Posición ordinal: 20 Required: Falso Tabla de origen: t904Tc_Tecniberia	Número (largo)	4
Tc_TS10	AllowZeroLength: Falso Atributos: Tamaño fijo; Actualizable Campo de origen: Tc_TS10 ColumnHidden: Falso ColumnOrder: Predeterminado ColumnWidth: Predeterminado DisplayControl: Cuadro de texto Lugares decimales: Automático Orden de combinación: Español Posición ordinal: 21 Required: Falso Tabla de origen: t904Tc_Tecniberia Valor predeterminado: 0	Número (largo)	4
Tc_TS5	AllowZeroLength: Falso Atributos: Tamaño fijo; Actualizable Campo de origen: Tc_TS5 ColumnHidden: Falso ColumnOrder: Predeterminado ColumnWidth: Predeterminado DisplayControl: Cuadro de texto Lugares decimales: Automático Orden de combinación: Español Posición ordinal: 22 Required: Falso Tabla de origen: t904Tc_Tecniberia Valor predeterminado: 0	Número (largo)	4
Tc_TS1	AllowZeroLength: Falso Atributos: Tamaño fijo; Actualizable Campo de origen: Tc_TS1 ColumnHidden: Falso ColumnOrder: Predeterminado ColumnWidth: Predeterminado DisplayControl: Cuadro de texto Lugares decimales: Automático Orden de combinación: Español Posición ordinal: 23 Required: Falso Tabla de origen: t904Tc_Tecniberia Valor predeterminado: 0	Número (largo)	4
Tc_TM5	AllowZeroLength: Falso Atributos: Tamaño fijo; Actualizable Campo de origen: Tc_TM5 ColumnHidden: Falso ColumnOrder: Predeterminado	Número (largo)	4

Cogest.mdb (c) EPA
 Consulta: qct904Tc_Tecniberia

noviembre de 2000
 Página: 623

	ColumnWidth:	Predeterminado	
	DisplayControl:	Cuadro de texto	
	Lugares decimales:	Automático	
	Orden de combinación:	Español	
	Posición ordinal:	24	
	Required:	Falso	
	Tabla de origen:	t904Tc_Tecniberia	
	Valor predeterminado:	0	
Tc_TM1			Número (largo) 4
	AllowZeroLength:	Falso	
	Atributos:	Tamaño fijo; Actualizable	
	Campo de origen:	Tc_TM1	
	ColumnHidden:	Falso	
	ColumnOrder:	Predeterminado	
	ColumnWidth:	Predeterminado	
	DisplayControl:	Cuadro de texto	
	Lugares decimales:	Automático	
	Orden de combinación:	Español	
	Posición ordinal:	25	
	Required:	Falso	
	Tabla de origen:	t904Tc_Tecniberia	
	Valor predeterminado:	0	
Tc_Topógrafo			Número (largo) 4
	AllowZeroLength:	Falso	
	Atributos:	Tamaño fijo; Actualizable	
	Campo de origen:	Tc_Topógrafo	
	ColumnHidden:	Falso	
	ColumnOrder:	Predeterminado	
	ColumnWidth:	Predeterminado	
	DisplayControl:	Cuadro de texto	
	Lugares decimales:	Automático	
	Orden de combinación:	Español	
	Posición ordinal:	26	
	Required:	Falso	
	Tabla de origen:	t904Tc_Tecniberia	
	Valor predeterminado:	0	
Tc_Geólogo10			Número (largo) 4
	AllowZeroLength:	Falso	
	Atributos:	Tamaño fijo; Actualizable	
	Campo de origen:	Tc_Geólogo10	
	ColumnHidden:	Falso	
	ColumnOrder:	Predeterminado	
	ColumnWidth:	Predeterminado	
	DisplayControl:	Cuadro de texto	
	Lugares decimales:	Automático	
	Orden de combinación:	Español	
	Posición ordinal:	27	
	Required:	Falso	
	Tabla de origen:	t904Tc_Tecniberia	
	Valor predeterminado:	0	
Tc_Geólogo5			Número (largo) 4
	AllowZeroLength:	Falso	
	Atributos:	Tamaño fijo; Actualizable	
	Campo de origen:	Tc_Geólogo5	
	ColumnHidden:	Falso	

Cogest.mdb (c) EPA
 Consulta: qct904Tc_Tecniberia

noviembre de 2000
 Página: 624

ColumnOrder:	Predeterminado		
ColumnWidth:	Predeterminado		
DisplayControl:	Cuadro de texto		
Lugares decimales:	Automático		
Orden de combinación:	Español		
Posición ordinal:	28		
Required:	Falso		
Tabla de origen:	t904Tc_Tecniberia		
Valor predeterminado:	0		
Tc_Licenciado		Número (largo)	4
AllowZeroLength:	Falso		
Atributos:	Tamaño fijo; Actualizable		
Campo de origen:	Tc_Licenciado		
ColumnHidden:	Falso		
ColumnOrder:	Predeterminado		
ColumnWidth:	Predeterminado		
DisplayControl:	Cuadro de texto		
Lugares decimales:	Automático		
Orden de combinación:	Español		
Posición ordinal:	29		
Required:	Falso		
Tabla de origen:	t904Tc_Tecniberia		
Valor predeterminado:	0		
Tc_AuxiliarTécnico		Número (largo)	4
AllowZeroLength:	Falso		
Atributos:	Tamaño fijo; Actualizable		
Campo de origen:	Tc_AuxiliarTécnico		
ColumnHidden:	Falso		
ColumnOrder:	Predeterminado		
ColumnWidth:	Predeterminado		
DisplayControl:	Cuadro de texto		
Lugares decimales:	Automático		
Orden de combinación:	Español		
Posición ordinal:	30		
Required:	Falso		
Tabla de origen:	t904Tc_Tecniberia		
Valor predeterminado:	0		
Tc_AuxiliarAdmin		Número (largo)	4
AllowZeroLength:	Falso		
Atributos:	Tamaño fijo; Actualizable		
Campo de origen:	Tc_AuxiliarAdmin		
ColumnHidden:	Falso		
ColumnOrder:	Predeterminado		
ColumnWidth:	Predeterminado		
DisplayControl:	Cuadro de texto		
Lugares decimales:	Automático		
Orden de combinación:	Español		
Posición ordinal:	31		
Required:	Falso		
Tabla de origen:	t904Tc_Tecniberia		
Valor predeterminado:	0		
Tc_AuxiliarTopógrafo		Número (largo)	4
AllowZeroLength:	Falso		
Atributos:	Tamaño fijo; Actualizable		
Campo de origen:	Tc_AuxiliarTopógrafo		

Cogest.mdb (c) EPA
 Consulta: qct904Tc_Tecniberia

noviembre de 2000
 Página: 625

ColumnHidden:	Falso		
ColumnOrder:	Predeterminado		
ColumnWidth:	Predeterminado		
DisplayControl:	Cuadro de texto		
Lugares decimales:	Automático		
Orden de combinación:	Español		
Posición ordinal:	32		
Required:	Falso		
Tabla de origen:	t904Tc_Tecniberia		
Valor predeterminado:	0		
Tc_Proyectista		Número (largo)	4
AllowZeroLength:	Falso		
Atributos:	Tamaño fijo; Actualizable		
Campo de origen:	Tc_Proyectista		
ColumnHidden:	Falso		
ColumnOrder:	Predeterminado		
ColumnWidth:	Predeterminado		
DisplayControl:	Cuadro de texto		
Lugares decimales:	Automático		
Orden de combinación:	Español		
Posición ordinal:	33		
Required:	Falso		
Tabla de origen:	t904Tc_Tecniberia		
Valor predeterminado:	0		
Tc_Delineante		Número (largo)	4
AllowZeroLength:	Falso		
Atributos:	Tamaño fijo; Actualizable		
Campo de origen:	Tc_Delineante		
ColumnHidden:	Falso		
ColumnOrder:	Predeterminado		
ColumnWidth:	Predeterminado		
DisplayControl:	Cuadro de texto		
Lugares decimales:	Automático		
Orden de combinación:	Español		
Posición ordinal:	34		
Required:	Falso		
Tabla de origen:	t904Tc_Tecniberia		
Valor predeterminado:	0		
Tc_TécnicoLboratorio		Número (largo)	4
AllowZeroLength:	Falso		
Atributos:	Tamaño fijo; Actualizable		
Campo de origen:	Tc_TécnicoLboratorio		
ColumnHidden:	Falso		
ColumnOrder:	Predeterminado		
ColumnWidth:	Predeterminado		
DisplayControl:	Cuadro de texto		
Lugares decimales:	Automático		
Orden de combinación:	Español		
Posición ordinal:	35		
Required:	Falso		
Tabla de origen:	t904Tc_Tecniberia		
Valor predeterminado:	0		
Tc_VigilanteObras		Número (largo)	4
AllowZeroLength:	Falso		
Atributos:	Tamaño fijo; Actualizable		

Cogest.mdb (c) EPA
 Consulta: qct904Tc_Tecniberia

noviembre de 2000
 Página: 626

Campo de origen: ColumnHidden: ColumnOrder: ColumnWidth: DisplayControl: Lugares decimales: Orden de combinación: Posición ordinal: Required: Tabla de origen: Valor predeterminado:	Tc_VigilanteObras Falso Predeterminado Predeterminado Cuadro de texto Automático Español 36 Falso t904Tc_Tecniberia 0		
Tc_Ordenanza		Número (largo)	4
AllowZeroLength: Atributos: Campo de origen: ColumnHidden: ColumnOrder: ColumnWidth: DisplayControl: Lugares decimales: Orden de combinación: Posición ordinal: Required: Tabla de origen: Valor predeterminado:	Falso Tamaño fijo; Actualizable Tc_Ordenanza Falso Predeterminado Predeterminado Cuadro de texto Automático Español 37 Falso t904Tc_Tecniberia 0		
Tc_Peón		Número (largo)	4
AllowZeroLength: Atributos: Campo de origen: ColumnHidden: ColumnOrder: ColumnWidth: DisplayControl: Lugares decimales: Orden de combinación: Posición ordinal: Required: Tabla de origen: Valor predeterminado:	Falso Tamaño fijo; Actualizable Tc_Peón Falso Predeterminado Predeterminado Cuadro de texto Automático Español 38 Falso t904Tc_Tecniberia 0		
Tc_EnfermedadD		Número (largo)	4
AllowZeroLength: Atributos: Campo de origen: ColumnHidden: ColumnOrder: ColumnWidth: DisplayControl: Lugares decimales: Orden de combinación: Posición ordinal: Required: Tabla de origen: Valor predeterminado:	Falso Tamaño fijo; Actualizable Tc_EnfermedadD Falso Predeterminado Predeterminado Cuadro de texto Automático Español 39 Falso t904Tc_Tecniberia 0		
Tc_AbsentismoD		Número (largo)	4
AllowZeroLength:	Falso		

Cogest.mdb (c) EPA
 Consulta: qct904Tc_Tecniberia

noviembre de 2000
 Página: 627

Atributos: Campo de origen: ColumnHidden: ColumnOrder: ColumnWidth: DisplayControl: Lugares decimales: Orden de combinación: Posición ordinal: Required: Tabla de origen: Valor predeterminado:	Tamaño fijo; Actualizable Tc_AbsentismoD Falso Predeterminado Predeterminado Cuadro de texto Automático Español 40 Falso t904Tc_Tecniberia 0		
Tc_FormaciónD		Número (largo)	4
AllowZeroLength: Atributos: Campo de origen: ColumnHidden: ColumnOrder: ColumnWidth: DisplayControl: Lugares decimales: Orden de combinación: Posición ordinal: Required: Tabla de origen: Valor predeterminado:	Falso Tamaño fijo; Actualizable Tc_FormaciónD Falso Predeterminado Predeterminado Cuadro de texto Automático Español 41 Falso t904Tc_Tecniberia 0		
Tr_CoordinaciónD		Número (largo)	4
AllowZeroLength: Atributos: Campo de origen: ColumnHidden: ColumnOrder: ColumnWidth: DisplayControl: Lugares decimales: Orden de combinación: Posición ordinal: Required: Tabla de origen: Valor predeterminado:	Falso Tamaño fijo; Actualizable Tr_CoordinaciónD Falso Predeterminado Predeterminado Cuadro de texto Automático Español 42 Falso t904Tc_Tecniberia 0		
Tr_OfertasD		Número (largo)	4
AllowZeroLength: Atributos: Campo de origen: ColumnHidden: ColumnOrder: ColumnWidth: DisplayControl: Lugares decimales: Orden de combinación: Posición ordinal: Required: Tabla de origen: Valor predeterminado:	Falso Tamaño fijo; Actualizable Tr_OfertasD Falso Predeterminado Predeterminado Cuadro de texto Automático Español 43 Falso t904Tc_Tecniberia 0		
Tr_RelacionesPúblicasD		Número (largo)	4

Cogest.mdb (c) EPA
 Consulta: qct904Tc_Tecniberia

noviembre de 2000
 Página: 628

AllowZeroLength:	Falso		
Atributos:	Tamaño fijo; Actualizable		
Campo de origen:	Tr_RelacionesPúblicasD		
ColumnHidden:	Falso		
ColumnOrder:	Predeterminado		
ColumnWidth:	Predeterminado		
DisplayControl:	Cuadro de texto		
Lugares decimales:	Automático		
Orden de combinación:	Español		
Posición ordinal:	44		
Required:	Falso		
Tabla de origen:	t904Tc_Tecniberia		
Valor predeterminado:	0		
Tc_InactividadD		Número (largo)	4
AllowZeroLength:	Falso		
Atributos:	Tamaño fijo; Actualizable		
Campo de origen:	Tc_InactividadD		
ColumnHidden:	Falso		
ColumnOrder:	Predeterminado		
ColumnWidth:	Predeterminado		
DisplayControl:	Cuadro de texto		
Lugares decimales:	Automático		
Orden de combinación:	Español		
Posición ordinal:	45		
Required:	Falso		
Tabla de origen:	t904Tc_Tecniberia		
Valor predeterminado:	0		
Tc_EnfermedadE		Número (largo)	4
AllowZeroLength:	Falso		
Atributos:	Tamaño fijo; Actualizable		
Campo de origen:	Tc_EnfermedadE		
ColumnHidden:	Falso		
ColumnOrder:	Predeterminado		
ColumnWidth:	Predeterminado		
DisplayControl:	Cuadro de texto		
Lugares decimales:	Automático		
Orden de combinación:	Español		
Posición ordinal:	46		
Required:	Falso		
Tabla de origen:	t904Tc_Tecniberia		
Valor predeterminado:	0		
Tc_AbsentismoE		Número (largo)	4
AllowZeroLength:	Falso		
Atributos:	Tamaño fijo; Actualizable		
Campo de origen:	Tc_AbsentismoE		
ColumnHidden:	Falso		
ColumnOrder:	Predeterminado		
ColumnWidth:	Predeterminado		
DisplayControl:	Cuadro de texto		
Lugares decimales:	Automático		
Orden de combinación:	Español		
Posición ordinal:	47		
Required:	Falso		
Tabla de origen:	t904Tc_Tecniberia		
Valor predeterminado:	0		

Tc_FormaciónE		Número (largo)	4
AllowZeroLength:	Falso		
Atributos:	Tamaño fijo; Actualizable		
Campo de origen:	Tc_FormaciónE		
ColumnHidden:	Falso		
ColumnOrder:	Predeterminado		
ColumnWidth:	Predeterminado		
DisplayControl:	Cuadro de texto		
Lugares decimales:	Automático		
Orden de combinación:	Español		
Posición ordinal:	48		
Required:	Falso		
Tabla de origen:	t904Tc_Tecniberia		
Valor predeterminado:	0		
Tr_CoordinaciónE		Número (largo)	4
AllowZeroLength:	Falso		
Atributos:	Tamaño fijo; Actualizable		
Campo de origen:	Tr_CoordinaciónE		
ColumnHidden:	Falso		
ColumnOrder:	Predeterminado		
ColumnWidth:	Predeterminado		
DisplayControl:	Cuadro de texto		
Lugares decimales:	Automático		
Orden de combinación:	Español		
Posición ordinal:	49		
Required:	Falso		
Tabla de origen:	t904Tc_Tecniberia		
Valor predeterminado:	0		
Tr_OfertasE		Número (largo)	4
AllowZeroLength:	Falso		
Atributos:	Tamaño fijo; Actualizable		
Campo de origen:	Tr_OfertasE		
ColumnHidden:	Falso		
ColumnOrder:	Predeterminado		
ColumnWidth:	Predeterminado		
DisplayControl:	Cuadro de texto		
Lugares decimales:	Automático		
Orden de combinación:	Español		
Posición ordinal:	50		
Required:	Falso		
Tabla de origen:	t904Tc_Tecniberia		
Valor predeterminado:	0		
Tr_RelacionesPúblicasE		Número (largo)	4
AllowZeroLength:	Falso		
Atributos:	Tamaño fijo; Actualizable		
Campo de origen:	Tr_RelacionesPúblicasE		
ColumnHidden:	Falso		
ColumnOrder:	Predeterminado		
ColumnWidth:	Predeterminado		
DisplayControl:	Cuadro de texto		
Lugares decimales:	Automático		
Orden de combinación:	Español		
Posición ordinal:	51		
Required:	Falso		
Tabla de origen:	t904Tc_Tecniberia		
Valor predeterminado:	0		

Tc_InactividadE	Número (largo)	4
AllowZeroLength:	Falso	
Atributos:	Tamaño fijo; Actualizable	
Campo de origen:	Tc_InactividadE	
ColumnHidden:	Falso	
ColumnOrder:	Predeterminado	
ColumnWidth:	Predeterminado	
DisplayControl:	Cuadro de texto	
Lugares decimales:	Automático	
Orden de combinación:	Español	
Posición ordinal:	52	
Required:	Falso	
Tabla de origen:	t904Tc_Tecniberia	
Valor predeterminado:	0	
Tc_EnfermedadA	Número (largo)	4
AllowZeroLength:	Falso	
Atributos:	Tamaño fijo; Actualizable	
Campo de origen:	Tc_EnfermedadA	
ColumnHidden:	Falso	
ColumnOrder:	Predeterminado	
ColumnWidth:	Predeterminado	
DisplayControl:	Cuadro de texto	
Lugares decimales:	Automático	
Orden de combinación:	Español	
Posición ordinal:	53	
Required:	Falso	
Tabla de origen:	t904Tc_Tecniberia	
Valor predeterminado:	0	
Tc_AbsentismoA	Número (largo)	4
AllowZeroLength:	Falso	
Atributos:	Tamaño fijo; Actualizable	
Campo de origen:	Tc_AbsentismoA	
ColumnHidden:	Falso	
ColumnOrder:	Predeterminado	
ColumnWidth:	Predeterminado	
DisplayControl:	Cuadro de texto	
Lugares decimales:	Automático	
Orden de combinación:	Español	
Posición ordinal:	54	
Required:	Falso	
Tabla de origen:	t904Tc_Tecniberia	
Valor predeterminado:	0	
Tc_FormaciónA	Número (largo)	4
AllowZeroLength:	Falso	
Atributos:	Tamaño fijo; Actualizable	
Campo de origen:	Tc_FormaciónA	
ColumnHidden:	Falso	
ColumnOrder:	Predeterminado	
ColumnWidth:	Predeterminado	
DisplayControl:	Cuadro de texto	
Lugares decimales:	Automático	
Orden de combinación:	Español	
Posición ordinal:	55	
Required:	Falso	
Tabla de origen:	t904Tc_Tecniberia	
Valor predeterminado:	0	

Tr_CoordinaciónA	Número (largo)	4
AllowZeroLength:	Falso	
Atributos:	Tamaño fijo; Actualizable	
Campo de origen:	Tr_CoordinaciónA	
ColumnHidden:	Falso	
ColumnOrder:	Predeterminado	
ColumnWidth:	Predeterminado	
DisplayControl:	Cuadro de texto	
Lugares decimales:	Automático	
Orden de combinación:	Español	
Posición ordinal:	56	
Required:	Falso	
Tabla de origen:	t904Tc_Tecniberia	
Valor predeterminado:	0	
Tr_OfertasA	Número (largo)	4
AllowZeroLength:	Falso	
Atributos:	Tamaño fijo; Actualizable	
Campo de origen:	Tr_OfertasA	
ColumnHidden:	Falso	
ColumnOrder:	Predeterminado	
ColumnWidth:	Predeterminado	
DisplayControl:	Cuadro de texto	
Lugares decimales:	Automático	
Orden de combinación:	Español	
Posición ordinal:	57	
Required:	Falso	
Tabla de origen:	t904Tc_Tecniberia	
Valor predeterminado:	0	
Tr_RelacionesPúblicasA	Número (largo)	4
AllowZeroLength:	Falso	
Atributos:	Tamaño fijo; Actualizable	
Campo de origen:	Tr_RelacionesPúblicasA	
ColumnHidden:	Falso	
ColumnOrder:	Predeterminado	
ColumnWidth:	Predeterminado	
DisplayControl:	Cuadro de texto	
Lugares decimales:	Automático	
Orden de combinación:	Español	
Posición ordinal:	58	
Required:	Falso	
Tabla de origen:	t904Tc_Tecniberia	
Valor predeterminado:	0	
Tc_InactividadA	Número (largo)	4
AllowZeroLength:	Falso	
Atributos:	Tamaño fijo; Actualizable	
Campo de origen:	Tc_InactividadA	
ColumnHidden:	Falso	
ColumnOrder:	Predeterminado	
ColumnWidth:	Predeterminado	
DisplayControl:	Cuadro de texto	
Lugares decimales:	Automático	
Orden de combinación:	Español	
Posición ordinal:	59	
Required:	Falso	
Tabla de origen:	t904Tc_Tecniberia	
Valor predeterminado:	0	

Tc_SeguridadSocialD	Número (largo)	4
AllowZeroLength:	Falso	
Atributos:	Tamaño fijo; Actualizable	
Campo de origen:	Tc_SeguridadSocialD	
ColumnHidden:	Falso	
ColumnOrder:	Predeterminado	
ColumnWidth:	Predeterminado	
DisplayControl:	Cuadro de texto	
Lugares decimales:	Automático	
Orden de combinación:	Español	
Posición ordinal:	60	
Required:	Falso	
Tabla de origen:	t904Tc_Tecniberia	
Valor predeterminado:	0	
Tc_OtrosBenefSocialesD	Número (largo)	4
AllowZeroLength:	Falso	
Atributos:	Tamaño fijo; Actualizable	
Campo de origen:	Tc_OtrosBenefSocialesD	
ColumnHidden:	Falso	
ColumnOrder:	Predeterminado	
ColumnWidth:	Predeterminado	
DisplayControl:	Cuadro de texto	
Lugares decimales:	Automático	
Orden de combinación:	Español	
Posición ordinal:	61	
Required:	Falso	
Tabla de origen:	t904Tc_Tecniberia	
Valor predeterminado:	0	
Tc_ProvDespidosD	Número (largo)	4
AllowZeroLength:	Falso	
Atributos:	Tamaño fijo; Actualizable	
Campo de origen:	Tc_ProvDespidosD	
ColumnHidden:	Falso	
ColumnOrder:	Predeterminado	
ColumnWidth:	Predeterminado	
DisplayControl:	Cuadro de texto	
Lugares decimales:	Automático	
Orden de combinación:	Español	
Posición ordinal:	62	
Required:	Falso	
Tabla de origen:	t904Tc_Tecniberia	
Valor predeterminado:	0	
Tc_SeguridadSocialE	Número (largo)	4
AllowZeroLength:	Falso	
Atributos:	Tamaño fijo; Actualizable	
Campo de origen:	Tc_SeguridadSocialE	
ColumnHidden:	Falso	
ColumnOrder:	Predeterminado	
ColumnWidth:	2076	
DisplayControl:	Cuadro de texto	
Lugares decimales:	Automático	
Orden de combinación:	Español	
Posición ordinal:	63	
Required:	Falso	
Tabla de origen:	t904Tc_Tecniberia	
Valor predeterminado:	0	

Tc_OtrosBenefSocialesE	Número (largo)	4
AllowZeroLength:	Falso	
Atributos:	Tamaño fijo; Actualizable	
Campo de origen:	Tc_OtrosBenefSocialesE	
ColumnHidden:	Falso	
ColumnOrder:	Predeterminado	
ColumnWidth:	Predeterminado	
DisplayControl:	Cuadro de texto	
Lugares decimales:	Automático	
Orden de combinación:	Español	
Posición ordinal:	64	
Required:	Falso	
Tabla de origen:	t904Tc_Tecniberia	
Valor predeterminado:	0	
Tc_ProvDespidosE	Número (largo)	4
AllowZeroLength:	Falso	
Atributos:	Tamaño fijo; Actualizable	
Campo de origen:	Tc_ProvDespidosE	
ColumnHidden:	Falso	
ColumnOrder:	Predeterminado	
ColumnWidth:	Predeterminado	
DisplayControl:	Cuadro de texto	
Lugares decimales:	Automático	
Orden de combinación:	Español	
Posición ordinal:	65	
Required:	Falso	
Tabla de origen:	t904Tc_Tecniberia	
Valor predeterminado:	0	
Tc_SeguridadSocialA	Número (largo)	4
AllowZeroLength:	Falso	
Atributos:	Tamaño fijo; Actualizable	
Campo de origen:	Tc_SeguridadSocialA	
ColumnHidden:	Falso	
ColumnOrder:	Predeterminado	
ColumnWidth:	Predeterminado	
DisplayControl:	Cuadro de texto	
Lugares decimales:	Automático	
Orden de combinación:	Español	
Posición ordinal:	66	
Required:	Falso	
Tabla de origen:	t904Tc_Tecniberia	
Valor predeterminado:	0	
Tc_OtrosBenefSocialesA	Número (largo)	4
AllowZeroLength:	Falso	
Atributos:	Tamaño fijo; Actualizable	
Campo de origen:	Tc_OtrosBenefSocialesA	
ColumnHidden:	Falso	
ColumnOrder:	Predeterminado	
ColumnWidth:	Predeterminado	
DisplayControl:	Cuadro de texto	
Lugares decimales:	Automático	
Orden de combinación:	Español	
Posición ordinal:	67	
Required:	Falso	
Tabla de origen:	t904Tc_Tecniberia	
Valor predeterminado:	0	

Tc_ProvDespidosA	Número (largo)	4
AllowZeroLength:	Falso	
Atributos:	Tamaño fijo; Actualizable	
Campo de origen:	Tc_ProvDespidosA	
ColumnHidden:	Falso	
ColumnOrder:	Predeterminado	
ColumnWidth:	Predeterminado	
DisplayControl:	Cuadro de texto	
Lugares decimales:	Automático	
Orden de combinación:	Español	
Posición ordinal:	68	
Required:	Falso	
Tabla de origen:	t904Tc_Tecniberia	
Valor predeterminado:	0	
Tc_EstructuraProductivaD	Número (largo)	4
AllowZeroLength:	Falso	
Atributos:	Tamaño fijo; Actualizable	
Campo de origen:	Tc_EstructuraProductivaD	
ColumnHidden:	Falso	
ColumnOrder:	Predeterminado	
ColumnWidth:	Predeterminado	
DisplayControl:	Cuadro de texto	
Lugares decimales:	Automático	
Orden de combinación:	Español	
Posición ordinal:	69	
Required:	Falso	
Tabla de origen:	t904Tc_Tecniberia	
Valor predeterminado:	0	
Tc_EstructuraAdminD	Número (largo)	4
AllowZeroLength:	Falso	
Atributos:	Tamaño fijo; Actualizable	
Campo de origen:	Tc_EstructuraAdminD	
ColumnHidden:	Falso	
ColumnOrder:	Predeterminado	
ColumnWidth:	Predeterminado	
DisplayControl:	Cuadro de texto	
Lugares decimales:	Automático	
Orden de combinación:	Español	
Posición ordinal:	70	
Required:	Falso	
Tabla de origen:	t904Tc_Tecniberia	
Valor predeterminado:	0	
Tc_GastosGeneralesD	Número (largo)	4
AllowZeroLength:	Falso	
Atributos:	Tamaño fijo; Actualizable	
Campo de origen:	Tc_GastosGeneralesD	
ColumnHidden:	Falso	
ColumnOrder:	Predeterminado	
ColumnWidth:	Predeterminado	
DisplayControl:	Cuadro de texto	
Lugares decimales:	Automático	
Orden de combinación:	Español	
Posición ordinal:	71	
Required:	Falso	
Tabla de origen:	t904Tc_Tecniberia	
Valor predeterminado:	0	

Tc_BeneficiosD	Número (largo)	4
AllowZeroLength:	Falso	
Atributos:	Tamaño fijo; Actualizable	
Campo de origen:	Tc_BeneficiosD	
ColumnHidden:	Falso	
ColumnOrder:	Predeterminado	
ColumnWidth:	Predeterminado	
DisplayControl:	Cuadro de texto	
Lugares decimales:	Automático	
Orden de combinación:	Español	
Posición ordinal:	72	
Required:	Falso	
Tabla de origen:	t904Tc_Tecniberia	
Valor predeterminado:	0	
Tc_EstructuraProductivaE	Número (largo)	4
AllowZeroLength:	Falso	
Atributos:	Tamaño fijo; Actualizable	
Campo de origen:	Tc_EstructuraProductivaE	
ColumnHidden:	Falso	
ColumnOrder:	Predeterminado	
ColumnWidth:	3396	
DisplayControl:	Cuadro de texto	
Lugares decimales:	Automático	
Orden de combinación:	Español	
Posición ordinal:	73	
Required:	Falso	
Tabla de origen:	t904Tc_Tecniberia	
Valor predeterminado:	0	
Tc_EstructuraAdminE	Número (largo)	4
AllowZeroLength:	Falso	
Atributos:	Tamaño fijo; Actualizable	
Campo de origen:	Tc_EstructuraAdminE	
ColumnHidden:	Falso	
ColumnOrder:	Predeterminado	
ColumnWidth:	Predeterminado	
DisplayControl:	Cuadro de texto	
Lugares decimales:	Automático	
Orden de combinación:	Español	
Posición ordinal:	74	
Required:	Falso	
Tabla de origen:	t904Tc_Tecniberia	
Valor predeterminado:	0	
Tc_GastosGeneralesE	Número (largo)	4
AllowZeroLength:	Falso	
Atributos:	Tamaño fijo; Actualizable	
Campo de origen:	Tc_GastosGeneralesE	
ColumnHidden:	Falso	
ColumnOrder:	Predeterminado	
ColumnWidth:	Predeterminado	
DisplayControl:	Cuadro de texto	
Lugares decimales:	Automático	
Orden de combinación:	Español	
Posición ordinal:	75	
Required:	Falso	
Tabla de origen:	t904Tc_Tecniberia	
Valor predeterminado:	0	

Tc_BeneficiosE	Número (largo)	4
AllowZeroLength:	Falso	
Atributos:	Tamaño fijo; Actualizable	
Campo de origen:	Tc_BeneficiosE	
ColumnHidden:	Falso	
ColumnOrder:	Predeterminado	
ColumnWidth:	Predeterminado	
DisplayControl:	Cuadro de texto	
Lugares decimales:	Automático	
Orden de combinación:	Español	
Posición ordinal:	76	
Required:	Falso	
Tabla de origen:	t904Tc_Tecniberia	
Valor predeterminado:	0	
Tc_EstructuraProductivaA	Número (largo)	4
AllowZeroLength:	Falso	
Atributos:	Tamaño fijo; Actualizable	
Campo de origen:	Tc_EstructuraProductivaA	
ColumnHidden:	Falso	
ColumnOrder:	Predeterminado	
ColumnWidth:	Predeterminado	
DisplayControl:	Cuadro de texto	
Lugares decimales:	Automático	
Orden de combinación:	Español	
Posición ordinal:	77	
Required:	Falso	
Tabla de origen:	t904Tc_Tecniberia	
Valor predeterminado:	0	
Tc_EstructuraAdminA	Número (largo)	4
AllowZeroLength:	Falso	
Atributos:	Tamaño fijo; Actualizable	
Campo de origen:	Tc_EstructuraAdminA	
ColumnHidden:	Falso	
ColumnOrder:	Predeterminado	
ColumnWidth:	Predeterminado	
DisplayControl:	Cuadro de texto	
Lugares decimales:	Automático	
Orden de combinación:	Español	
Posición ordinal:	78	
Required:	Falso	
Tabla de origen:	t904Tc_Tecniberia	
Valor predeterminado:	0	
Tc_GastosGeneralesA	Número (largo)	4
AllowZeroLength:	Falso	
Atributos:	Tamaño fijo; Actualizable	
Campo de origen:	Tc_GastosGeneralesA	
ColumnHidden:	Falso	
ColumnOrder:	Predeterminado	
ColumnWidth:	Predeterminado	
DisplayControl:	Cuadro de texto	
Lugares decimales:	Automático	
Orden de combinación:	Español	
Posición ordinal:	79	
Required:	Falso	
Tabla de origen:	t904Tc_Tecniberia	
Valor predeterminado:	0	

Cogest.mdb (c) EPA
Consulta: qct904Tc_Tecniberia

noviembre de 2000
Página: 637

Tc_BeneficiosA	Número (largo)	4
AllowZeroLength:	Falso	
Atributos:	Tamaño fijo; Actualizable	
Campo de origen:	Tc_BeneficiosA	
ColumnHidden:	Falso	
ColumnOrder:	Predeterminado	
ColumnWidth:	Predeterminado	
DisplayControl:	Cuadro de texto	
Lugares decimales:	Automático	
Orden de combinación:	Español	
Posición ordinal:	80	
Required:	Falso	
Tabla de origen:	t904Tc_Tecniberia	
Valor predeterminado:	0	

Permisos de usuario

admin

Permisos de grupo

Admins
Users

Propiedades

ActivarOrden:	Falso	Bloqueos del registro:	Sin bloquear
Def. actualizable:	Verdadero	Descripción:	Datos suministrador por Asinde, de sus asociados.
Fecha de creación:	19/10/00 10.58.56	MaxRecords:	0
ODBCTimeout:	60	Registros afectados:	0
ReturnsRecords:	Verdadero	TipoRecordset:	Todos los registros
Type:	Selección	Última actualización:	19/10/00 11.15.20

SQL

```
SELECT t905As_Asince_1.*, 100-[PrcTMDir] AS PrcTUDir, 100-[PrcTMExp] AS PrcTUExp, 100-[PrcTMAux]
AS PrcTUAux, [Tc_HorasConvenio]-[TMDirec] AS HUDirect, [Tc_HorasConvenio]-[TMEXpert] AS
HUExpert, [Tc_HorasConvenio]-[TMEXpert] AS HUAux, ([TMDirec]/[Tc_HorasConvenio])*100 AS
PrcTMDir, ([TMEXpert]/[Tc_HorasConvenio])*100 AS PrcTMExp, ([TMAux]/[Tc_HorasConvenio])*100 AS
PrcTMAux,
[Tc_EnfermedadD]+[Tc_AbsentismoD]+[Tc_FormaciónD]+[Tc_CoordinaciónD]+[Tc_OfertasD]+[Tc_Relaci
onesPúblicasD]+[Tc_InactividadD] AS TMDirec,
[Tc_EnfermedadE]+[Tc_AbsentismoE]+[Tc_FormaciónE]+[Tc_CoordinaciónE]+[Tc_OfertasE]+[Tc_Relacio
nesPúblicasE]+[Tc_InactividadE] AS TMEXpert,
[Tc_EnfermedadA]+[Tc_AbsentismoA]+[Tc_FormaciónA]+[Tc_CoordinaciónA]+[Tc_OfertasA]+[Tc_Relacio
nesPúblicasA]+[Tc_InactividadA] AS TMAux, [Tc_SeguridadSocialD]+[Tc_ProvDespidosD] AS CEDirec,
[Tc_SeguridadSocialE]+[Tc_ProvDespidosE] AS CEExpert, [Tc_SeguridadSocialA]+[Tc_ProvDespidosA]
AS CEAux, +[Tc_EstructuraProductiva]+[Tc_EstructuraAdmin]+[Tc_GastosGenerales]+[Tc_Beneficios]
AS CI
```

Columnas

Nombre	Tipo	Tamaño
Tc_Fechalmput	Fecha/Hora	8
AllowZeroLength:	Falso	
Atributos:	Tamaño fijo; Actualizable	
Campo de origen:	Tc_Fechalmput	
ColumnHidden:	Falso	
ColumnOrder:	Predeterminado	
ColumnWidth:	Predeterminado	
Orden de combinación:	Español	
Posición ordinal:	0	
Required:	Falso	
Tabla de origen:	t905As_Asince	
Valor predeterminado:	Date()	
Tc_Año	Número (entero)	2
AllowZeroLength:	Falso	
Atributos:	Tamaño fijo; Actualizable	
Campo de origen:	Tc_Año	
ColumnHidden:	Falso	
ColumnOrder:	Predeterminado	
ColumnWidth:	Predeterminado	
DisplayControl:	Cuadro de texto	
Lugares decimales:	Automático	
Orden de combinación:	Español	
Posición ordinal:	1	
Required:	Falso	
Tabla de origen:	t905As_Asince	
Valor predeterminado:	0	

Tc_TS10		Número (largo)	4
AllowZeroLength:	Falso		
Atributos:	Tamaño fijo; Actualizable		
Campo de origen:	Tc_TS10		
ColumnHidden:	Falso		
ColumnOrder:	Predeterminado		
ColumnWidth:	Predeterminado		
DisplayControl:	Cuadro de texto		
Lugares decimales:	Automático		
Orden de combinación:	Español		
Posición ordinal:	2		
Required:	Falso		
Tabla de origen:	t905As_Asince		
Valor predeterminado:	0		
Tc_TS5		Número (largo)	4
AllowZeroLength:	Falso		
Atributos:	Tamaño fijo; Actualizable		
Campo de origen:	Tc_TS5		
ColumnHidden:	Falso		
ColumnOrder:	Predeterminado		
ColumnWidth:	Predeterminado		
DisplayControl:	Cuadro de texto		
Lugares decimales:	Automático		
Orden de combinación:	Español		
Posición ordinal:	3		
Required:	Falso		
Tabla de origen:	t905As_Asince		
Valor predeterminado:	0		
Tc_TS1		Número (largo)	4
AllowZeroLength:	Falso		
Atributos:	Tamaño fijo; Actualizable		
Campo de origen:	Tc_TS1		
ColumnHidden:	Falso		
ColumnOrder:	Predeterminado		
ColumnWidth:	Predeterminado		
DisplayControl:	Cuadro de texto		
Lugares decimales:	Automático		
Orden de combinación:	Español		
Posición ordinal:	4		
Required:	Falso		
Tabla de origen:	t905As_Asince		
Valor predeterminado:	0		
Tc_TM5		Número (largo)	4
AllowZeroLength:	Falso		
Atributos:	Tamaño fijo; Actualizable		
Campo de origen:	Tc_TM5		
ColumnHidden:	Falso		
ColumnOrder:	Predeterminado		
ColumnWidth:	Predeterminado		
DisplayControl:	Cuadro de texto		
Lugares decimales:	Automático		
Orden de combinación:	Español		
Posición ordinal:	5		
Required:	Falso		
Tabla de origen:	t905As_Asince		
Valor predeterminado:	0		

Tc_TM1		Número (largo)	4
AllowZeroLength:	Falso		
Atributos:	Tamaño fijo; Actualizable		
Campo de origen:	Tc_TM1		
ColumnHidden:	Falso		
ColumnOrder:	Predeterminado		
ColumnWidth:	Predeterminado		
DisplayControl:	Cuadro de texto		
Lugares decimales:	Automático		
Orden de combinación:	Español		
Posición ordinal:	6		
Required:	Falso		
Tabla de origen:	t905As_Asince		
Valor predeterminado:	0		
Tc_Topógrafo		Número (largo)	4
AllowZeroLength:	Falso		
Atributos:	Tamaño fijo; Actualizable		
Campo de origen:	Tc_Topógrafo		
ColumnHidden:	Falso		
ColumnOrder:	Predeterminado		
ColumnWidth:	Predeterminado		
DisplayControl:	Cuadro de texto		
Lugares decimales:	Automático		
Orden de combinación:	Español		
Posición ordinal:	7		
Required:	Falso		
Tabla de origen:	t905As_Asince		
Valor predeterminado:	0		
Tc_Geólogo10		Número (largo)	4
AllowZeroLength:	Falso		
Atributos:	Tamaño fijo; Actualizable		
Campo de origen:	Tc_Geólogo10		
ColumnHidden:	Falso		
ColumnOrder:	Predeterminado		
ColumnWidth:	Predeterminado		
DisplayControl:	Cuadro de texto		
Lugares decimales:	Automático		
Orden de combinación:	Español		
Posición ordinal:	8		
Required:	Falso		
Tabla de origen:	t905As_Asince		
Valor predeterminado:	0		
Tc_Geólogo5		Número (largo)	4
AllowZeroLength:	Falso		
Atributos:	Tamaño fijo; Actualizable		
Campo de origen:	Tc_Geólogo5		
ColumnHidden:	Falso		
ColumnOrder:	Predeterminado		
ColumnWidth:	Predeterminado		
DisplayControl:	Cuadro de texto		
Lugares decimales:	Automático		
Orden de combinación:	Español		
Posición ordinal:	9		
Required:	Falso		
Tabla de origen:	t905As_Asince		
Valor predeterminado:	0		

Tc_Licenciado	Número (largo)	4
AllowZeroLength:	Falso	
Atributos:	Tamaño fijo; Actualizable	
Campo de origen:	Tc_Licenciado	
ColumnHidden:	Falso	
ColumnOrder:	Predeterminado	
ColumnWidth:	Predeterminado	
DisplayControl:	Cuadro de texto	
Lugares decimales:	Automático	
Orden de combinación:	Español	
Posición ordinal:	10	
Required:	Falso	
Tabla de origen:	t905As_Asince	
Valor predeterminado:	0	
Tc_AuxiliarTécnico	Número (largo)	4
AllowZeroLength:	Falso	
Atributos:	Tamaño fijo; Actualizable	
Campo de origen:	Tc_AuxiliarTécnico	
ColumnHidden:	Falso	
ColumnOrder:	Predeterminado	
ColumnWidth:	Predeterminado	
DisplayControl:	Cuadro de texto	
Lugares decimales:	Automático	
Orden de combinación:	Español	
Posición ordinal:	11	
Required:	Falso	
Tabla de origen:	t905As_Asince	
Valor predeterminado:	0	
Tc_AuxiliarAdmin	Número (largo)	4
AllowZeroLength:	Falso	
Atributos:	Tamaño fijo; Actualizable	
Campo de origen:	Tc_AuxiliarAdmin	
ColumnHidden:	Falso	
ColumnOrder:	Predeterminado	
ColumnWidth:	Predeterminado	
DisplayControl:	Cuadro de texto	
Lugares decimales:	Automático	
Orden de combinación:	Español	
Posición ordinal:	12	
Required:	Falso	
Tabla de origen:	t905As_Asince	
Valor predeterminado:	0	
Tc_AuxiliarTopógrafo	Número (largo)	4
AllowZeroLength:	Falso	
Atributos:	Tamaño fijo; Actualizable	
Campo de origen:	Tc_AuxiliarTopógrafo	
ColumnHidden:	Falso	
ColumnOrder:	Predeterminado	
ColumnWidth:	Predeterminado	
DisplayControl:	Cuadro de texto	
Lugares decimales:	Automático	
Orden de combinación:	Español	
Posición ordinal:	13	
Required:	Falso	
Tabla de origen:	t905As_Asince	
Valor predeterminado:	0	

Tc_Proyectista	Número (largo)	4
AllowZeroLength:	Falso	
Atributos:	Tamaño fijo; Actualizable	
Campo de origen:	Tc_Proyectista	
ColumnHidden:	Falso	
ColumnOrder:	Predeterminado	
ColumnWidth:	Predeterminado	
DisplayControl:	Cuadro de texto	
Lugares decimales:	Automático	
Orden de combinación:	Español	
Posición ordinal:	14	
Required:	Falso	
Tabla de origen:	t905As_Asince	
Valor predeterminado:	0	
Tc_Delineante	Número (largo)	4
AllowZeroLength:	Falso	
Atributos:	Tamaño fijo; Actualizable	
Campo de origen:	Tc_Delineante	
ColumnHidden:	Falso	
ColumnOrder:	Predeterminado	
ColumnWidth:	Predeterminado	
DisplayControl:	Cuadro de texto	
Lugares decimales:	Automático	
Orden de combinación:	Español	
Posición ordinal:	15	
Required:	Falso	
Tabla de origen:	t905As_Asince	
Valor predeterminado:	0	
Tc_TécnicoLboratorio	Número (largo)	4
AllowZeroLength:	Falso	
Atributos:	Tamaño fijo; Actualizable	
Campo de origen:	Tc_TécnicoLboratorio	
ColumnHidden:	Falso	
ColumnOrder:	Predeterminado	
ColumnWidth:	Predeterminado	
DisplayControl:	Cuadro de texto	
Lugares decimales:	Automático	
Orden de combinación:	Español	
Posición ordinal:	16	
Required:	Falso	
Tabla de origen:	t905As_Asince	
Valor predeterminado:	0	
Tc_VigilanteObras	Número (largo)	4
AllowZeroLength:	Falso	
Atributos:	Tamaño fijo; Actualizable	
Campo de origen:	Tc_VigilanteObras	
ColumnHidden:	Falso	
ColumnOrder:	Predeterminado	
ColumnWidth:	Predeterminado	
DisplayControl:	Cuadro de texto	
Lugares decimales:	Automático	
Orden de combinación:	Español	
Posición ordinal:	17	
Required:	Falso	
Tabla de origen:	t905As_Asince	
Valor predeterminado:	0	

Tc_Ordenanza	Número (largo)	4
AllowZeroLength:	Falso	
Atributos:	Tamaño fijo; Actualizable	
Campo de origen:	Tc_Ordenanza	
ColumnHidden:	Falso	
ColumnOrder:	Predeterminado	
ColumnWidth:	Predeterminado	
DisplayControl:	Cuadro de texto	
Lugares decimales:	Automático	
Orden de combinación:	Español	
Posición ordinal:	18	
Required:	Falso	
Tabla de origen:	t905As_Asince	
Valor predeterminado:	0	
Tc_Peón	Número (largo)	4
AllowZeroLength:	Falso	
Atributos:	Tamaño fijo; Actualizable	
Campo de origen:	Tc_Peón	
ColumnHidden:	Falso	
ColumnOrder:	Predeterminado	
ColumnWidth:	Predeterminado	
DisplayControl:	Cuadro de texto	
Lugares decimales:	Automático	
Orden de combinación:	Español	
Posición ordinal:	19	
Required:	Falso	
Tabla de origen:	t905As_Asince	
Valor predeterminado:	0	
Tc_HorasConvenio	Número (largo)	4
AllowZeroLength:	Falso	
Atributos:	Tamaño fijo; Actualizable	
Campo de origen:	Tc_HorasConvenio	
ColumnHidden:	Falso	
ColumnOrder:	Predeterminado	
ColumnWidth:	Predeterminado	
DisplayControl:	Cuadro de texto	
Lugares decimales:	Automático	
Orden de combinación:	Español	
Posición ordinal:	20	
Required:	Falso	
Tabla de origen:	t905As_Asince	
Valor predeterminado:	0	
Tc_EnfermedadD	Número (largo)	4
AllowZeroLength:	Falso	
Atributos:	Tamaño fijo; Actualizable	
Campo de origen:	Tc_EnfermedadD	
ColumnHidden:	Falso	
ColumnOrder:	Predeterminado	
ColumnWidth:	Predeterminado	
DisplayControl:	Cuadro de texto	
Lugares decimales:	Automático	
Orden de combinación:	Español	
Posición ordinal:	21	
Required:	Falso	
Tabla de origen:	t905As_Asince	
Valor predeterminado:	0	

Cogest.mdb (c) EPA
 Consulta: qct905As_Asince

noviembre de 2000
 Página: 644

Tc_AbsentismoD	Número (largo)	4
AllowZeroLength:	Falso	
Atributos:	Tamaño fijo; Actualizable	
Campo de origen:	Tc_AbsentismoD	
ColumnHidden:	Falso	
ColumnOrder:	Predeterminado	
ColumnWidth:	Predeterminado	
DisplayControl:	Cuadro de texto	
Lugares decimales:	Automático	
Orden de combinación:	Español	
Posición ordinal:	22	
Required:	Falso	
Tabla de origen:	t905As_Asince	
Valor predeterminado:	0	
Tc_FormaciónD	Número (largo)	4
AllowZeroLength:	Falso	
Atributos:	Tamaño fijo; Actualizable	
Campo de origen:	Tc_FormaciónD	
ColumnHidden:	Falso	
ColumnOrder:	Predeterminado	
ColumnWidth:	Predeterminado	
DisplayControl:	Cuadro de texto	
Lugares decimales:	Automático	
Orden de combinación:	Español	
Posición ordinal:	23	
Required:	Falso	
Tabla de origen:	t905As_Asince	
Valor predeterminado:	0	
Tc_CoordinaciónD	Número (largo)	4
AllowZeroLength:	Falso	
Atributos:	Tamaño fijo; Actualizable	
Campo de origen:	Tc_CoordinaciónD	
ColumnHidden:	Falso	
ColumnOrder:	Predeterminado	
ColumnWidth:	Predeterminado	
DisplayControl:	Cuadro de texto	
Lugares decimales:	Automático	
Orden de combinación:	Español	
Posición ordinal:	24	
Required:	Falso	
Tabla de origen:	t905As_Asince	
Valor predeterminado:	0	
Tc_OfertasD	Número (largo)	4
AllowZeroLength:	Falso	
Atributos:	Tamaño fijo; Actualizable	
Campo de origen:	Tc_OfertasD	
ColumnHidden:	Falso	
ColumnOrder:	Predeterminado	
ColumnWidth:	Predeterminado	
DisplayControl:	Cuadro de texto	
Lugares decimales:	Automático	
Orden de combinación:	Español	
Posición ordinal:	25	
Required:	Falso	
Tabla de origen:	t905As_Asince	
Valor predeterminado:	0	

Tc_RelacionesPúblicasD	Número (largo)	4
AllowZeroLength:	Falso	
Atributos:	Tamaño fijo; Actualizable	
Campo de origen:	Tc_RelacionesPúblicasD	
ColumnHidden:	Falso	
ColumnOrder:	Predeterminado	
ColumnWidth:	Predeterminado	
DisplayControl:	Cuadro de texto	
Lugares decimales:	Automático	
Orden de combinación:	Español	
Posición ordinal:	26	
Required:	Falso	
Tabla de origen:	t905As_Asince	
Valor predeterminado:	0	
Tc_InactividadD	Número (largo)	4
AllowZeroLength:	Falso	
Atributos:	Tamaño fijo; Actualizable	
Campo de origen:	Tc_InactividadD	
ColumnHidden:	Falso	
ColumnOrder:	Predeterminado	
ColumnWidth:	Predeterminado	
DisplayControl:	Cuadro de texto	
Lugares decimales:	Automático	
Orden de combinación:	Español	
Posición ordinal:	27	
Required:	Falso	
Tabla de origen:	t905As_Asince	
Valor predeterminado:	0	
Tc_EnfermedadE	Número (largo)	4
AllowZeroLength:	Falso	
Atributos:	Tamaño fijo; Actualizable	
Campo de origen:	Tc_EnfermedadE	
ColumnHidden:	Falso	
ColumnOrder:	Predeterminado	
ColumnWidth:	Predeterminado	
DisplayControl:	Cuadro de texto	
Lugares decimales:	Automático	
Orden de combinación:	Español	
Posición ordinal:	28	
Required:	Falso	
Tabla de origen:	t905As_Asince	
Valor predeterminado:	0	
Tc_AbsentismoE	Número (largo)	4
AllowZeroLength:	Falso	
Atributos:	Tamaño fijo; Actualizable	
Campo de origen:	Tc_AbsentismoE	
ColumnHidden:	Falso	
ColumnOrder:	Predeterminado	
ColumnWidth:	Predeterminado	
DisplayControl:	Cuadro de texto	
Lugares decimales:	Automático	
Orden de combinación:	Español	
Posición ordinal:	29	
Required:	Falso	
Tabla de origen:	t905As_Asince	
Valor predeterminado:	0	

Tc_FormaciónE	Número (largo)	4
AllowZeroLength:	Falso	
Atributos:	Tamaño fijo; Actualizable	
Campo de origen:	Tc_FormaciónE	
ColumnHidden:	Falso	
ColumnOrder:	Predeterminado	
ColumnWidth:	Predeterminado	
DisplayControl:	Cuadro de texto	
Lugares decimales:	Automático	
Orden de combinación:	Español	
Posición ordinal:	30	
Required:	Falso	
Tabla de origen:	t905As_Asince	
Valor predeterminado:	0	
Tc_CoordinaciónE	Número (largo)	4
AllowZeroLength:	Falso	
Atributos:	Tamaño fijo; Actualizable	
Campo de origen:	Tc_CoordinaciónE	
ColumnHidden:	Falso	
ColumnOrder:	Predeterminado	
ColumnWidth:	Predeterminado	
DisplayControl:	Cuadro de texto	
Lugares decimales:	Automático	
Orden de combinación:	Español	
Posición ordinal:	31	
Required:	Falso	
Tabla de origen:	t905As_Asince	
Valor predeterminado:	0	
Tc_OfertasE	Número (largo)	4
AllowZeroLength:	Falso	
Atributos:	Tamaño fijo; Actualizable	
Campo de origen:	Tc_OfertasE	
ColumnHidden:	Falso	
ColumnOrder:	Predeterminado	
ColumnWidth:	Predeterminado	
DisplayControl:	Cuadro de texto	
Lugares decimales:	Automático	
Orden de combinación:	Español	
Posición ordinal:	32	
Required:	Falso	
Tabla de origen:	t905As_Asince	
Valor predeterminado:	0	
Tc_RelacionesPúblicasE	Número (largo)	4
AllowZeroLength:	Falso	
Atributos:	Tamaño fijo; Actualizable	
Campo de origen:	Tc_RelacionesPúblicasE	
ColumnHidden:	Falso	
ColumnOrder:	Predeterminado	
ColumnWidth:	Predeterminado	
DisplayControl:	Cuadro de texto	
Lugares decimales:	Automático	
Orden de combinación:	Español	
Posición ordinal:	33	
Required:	Falso	
Tabla de origen:	t905As_Asince	
Valor predeterminado:	0	

Tc_InactividadE	Número (largo)	4
AllowZeroLength:	Falso	
Atributos:	Tamaño fijo; Actualizable	
Campo de origen:	Tc_InactividadE	
ColumnHidden:	Falso	
ColumnOrder:	Predeterminado	
ColumnWidth:	Predeterminado	
DisplayControl:	Cuadro de texto	
Lugares decimales:	Automático	
Orden de combinación:	Español	
Posición ordinal:	34	
Required:	Falso	
Tabla de origen:	t905As_Asince	
Valor predeterminado:	0	
Tc_EnfermedadA	Número (largo)	4
AllowZeroLength:	Falso	
Atributos:	Tamaño fijo; Actualizable	
Campo de origen:	Tc_EnfermedadA	
ColumnHidden:	Falso	
ColumnOrder:	Predeterminado	
ColumnWidth:	Predeterminado	
DisplayControl:	Cuadro de texto	
Lugares decimales:	Automático	
Orden de combinación:	Español	
Posición ordinal:	35	
Required:	Falso	
Tabla de origen:	t905As_Asince	
Valor predeterminado:	0	
Tc_AbsentismoA	Número (largo)	4
AllowZeroLength:	Falso	
Atributos:	Tamaño fijo; Actualizable	
Campo de origen:	Tc_AbsentismoA	
ColumnHidden:	Falso	
ColumnOrder:	Predeterminado	
ColumnWidth:	Predeterminado	
DisplayControl:	Cuadro de texto	
Lugares decimales:	Automático	
Orden de combinación:	Español	
Posición ordinal:	36	
Required:	Falso	
Tabla de origen:	t905As_Asince	
Valor predeterminado:	0	
Tc_FormaciónA	Número (largo)	4
AllowZeroLength:	Falso	
Atributos:	Tamaño fijo; Actualizable	
Campo de origen:	Tc_FormaciónA	
ColumnHidden:	Falso	
ColumnOrder:	Predeterminado	
ColumnWidth:	Predeterminado	
DisplayControl:	Cuadro de texto	
Lugares decimales:	Automático	
Orden de combinación:	Español	
Posición ordinal:	37	
Required:	Falso	
Tabla de origen:	t905As_Asince	
Valor predeterminado:	0	

Cogest.mdb (c) EPA
 Consulta: qct905As_Asince

noviembre de 2000
 Página: 648

Tc_CoordinaciónA	Número (largo)	4
AllowZeroLength:	Falso	
Atributos:	Tamaño fijo; Actualizable	
Campo de origen:	Tc_CoordinaciónA	
ColumnHidden:	Falso	
ColumnOrder:	Predeterminado	
ColumnWidth:	Predeterminado	
DisplayControl:	Cuadro de texto	
Lugares decimales:	Automático	
Orden de combinación:	Español	
Posición ordinal:	38	
Required:	Falso	
Tabla de origen:	t905As_Asince	
Valor predeterminado:	0	
Tc_OfertasA	Número (largo)	4
AllowZeroLength:	Falso	
Atributos:	Tamaño fijo; Actualizable	
Campo de origen:	Tc_OfertasA	
ColumnHidden:	Falso	
ColumnOrder:	Predeterminado	
ColumnWidth:	Predeterminado	
DisplayControl:	Cuadro de texto	
Lugares decimales:	Automático	
Orden de combinación:	Español	
Posición ordinal:	39	
Required:	Falso	
Tabla de origen:	t905As_Asince	
Valor predeterminado:	0	
Tc_RelacionesPúblicasA	Número (largo)	4
AllowZeroLength:	Falso	
Atributos:	Tamaño fijo; Actualizable	
Campo de origen:	Tc_RelacionesPúblicasA	
ColumnHidden:	Falso	
ColumnOrder:	Predeterminado	
ColumnWidth:	Predeterminado	
DisplayControl:	Cuadro de texto	
Lugares decimales:	Automático	
Orden de combinación:	Español	
Posición ordinal:	40	
Required:	Falso	
Tabla de origen:	t905As_Asince	
Valor predeterminado:	0	
Tc_InactividadA	Número (largo)	4
AllowZeroLength:	Falso	
Atributos:	Tamaño fijo; Actualizable	
Campo de origen:	Tc_InactividadA	
ColumnHidden:	Falso	
ColumnOrder:	Predeterminado	
ColumnWidth:	Predeterminado	
DisplayControl:	Cuadro de texto	
Lugares decimales:	Automático	
Orden de combinación:	Español	
Posición ordinal:	41	
Required:	Falso	
Tabla de origen:	t905As_Asince	
Valor predeterminado:	0	

Tc_SeguridadSocialD	Número (largo)	4
AllowZeroLength:	Falso	
Atributos:	Tamaño fijo; Actualizable	
Campo de origen:	Tc_SeguridadSocialD	
ColumnHidden:	Falso	
ColumnOrder:	Predeterminado	
ColumnWidth:	Predeterminado	
DisplayControl:	Cuadro de texto	
Lugares decimales:	Automático	
Orden de combinación:	Español	
Posición ordinal:	42	
Required:	Falso	
Tabla de origen:	t905As_Asince	
Valor predeterminado:	0	
Tc_OtrosBeneficiosSocialesD	Número (largo)	4
AllowZeroLength:	Falso	
Atributos:	Tamaño fijo; Actualizable	
Campo de origen:	Tc_OtrosBeneficiosSocialesD	
ColumnHidden:	Falso	
ColumnOrder:	Predeterminado	
ColumnWidth:	Predeterminado	
DisplayControl:	Cuadro de texto	
Lugares decimales:	Automático	
Orden de combinación:	Español	
Posición ordinal:	43	
Required:	Falso	
Tabla de origen:	t905As_Asince	
Valor predeterminado:	0	
Tc_ProvDespidosD	Número (largo)	4
AllowZeroLength:	Falso	
Atributos:	Tamaño fijo; Actualizable	
Campo de origen:	Tc_ProvDespidosD	
ColumnHidden:	Falso	
ColumnOrder:	Predeterminado	
ColumnWidth:	Predeterminado	
DisplayControl:	Cuadro de texto	
Lugares decimales:	Automático	
Orden de combinación:	Español	
Posición ordinal:	44	
Required:	Falso	
Tabla de origen:	t905As_Asince	
Valor predeterminado:	0	
Tc_SeguridadSocialE	Número (largo)	4
AllowZeroLength:	Falso	
Atributos:	Tamaño fijo; Actualizable	
Campo de origen:	Tc_SeguridadSocialE	
ColumnHidden:	Falso	
ColumnOrder:	Predeterminado	
ColumnWidth:	Predeterminado	
DisplayControl:	Cuadro de texto	
Lugares decimales:	Automático	
Orden de combinación:	Español	
Posición ordinal:	45	
Required:	Falso	
Tabla de origen:	t905As_Asince	
Valor predeterminado:	0	

Tc_OtrosBeneficiosSocialesE	Número (largo)	4
AllowZeroLength:	Falso	
Atributos:	Tamaño fijo; Actualizable	
Campo de origen:	Tc_OtrosBeneficiosSocialesE	
ColumnHidden:	Falso	
ColumnOrder:	Predeterminado	
ColumnWidth:	Predeterminado	
DisplayControl:	Cuadro de texto	
Lugares decimales:	Automático	
Orden de combinación:	Español	
Posición ordinal:	46	
Required:	Falso	
Tabla de origen:	t905As_Asince	
Valor predeterminado:	0	
Tc_ProvDespidosE	Número (largo)	4
AllowZeroLength:	Falso	
Atributos:	Tamaño fijo; Actualizable	
Campo de origen:	Tc_ProvDespidosE	
ColumnHidden:	Falso	
ColumnOrder:	Predeterminado	
ColumnWidth:	Predeterminado	
DisplayControl:	Cuadro de texto	
Lugares decimales:	Automático	
Orden de combinación:	Español	
Posición ordinal:	47	
Required:	Falso	
Tabla de origen:	t905As_Asince	
Valor predeterminado:	0	
Tc_SeguridadSocialA	Número (largo)	4
AllowZeroLength:	Falso	
Atributos:	Tamaño fijo; Actualizable	
Campo de origen:	Tc_SeguridadSocialA	
ColumnHidden:	Falso	
ColumnOrder:	Predeterminado	
ColumnWidth:	Predeterminado	
DisplayControl:	Cuadro de texto	
Lugares decimales:	Automático	
Orden de combinación:	Español	
Posición ordinal:	48	
Required:	Falso	
Tabla de origen:	t905As_Asince	
Valor predeterminado:	0	
Tc_OtrosBeneficiosSocialesA	Número (largo)	4
AllowZeroLength:	Falso	
Atributos:	Tamaño fijo; Actualizable	
Campo de origen:	Tc_OtrosBeneficiosSocialesA	
ColumnHidden:	Falso	
ColumnOrder:	Predeterminado	
ColumnWidth:	Predeterminado	
DisplayControl:	Cuadro de texto	
Lugares decimales:	Automático	
Orden de combinación:	Español	
Posición ordinal:	49	
Required:	Falso	
Tabla de origen:	t905As_Asince	
Valor predeterminado:	0	

Cogest.mdb (c) EPA
 Consulta: qct905As_Asince

noviembre de 2000
 Página: 651

Tc_ProvDespidosA	Número (largo)	4
AllowZeroLength:	Falso	
Atributos:	Tamaño fijo; Actualizable	
Campo de origen:	Tc_ProvDespidosA	
ColumnHidden:	Falso	
ColumnOrder:	Predeterminado	
ColumnWidth:	Predeterminado	
DisplayControl:	Cuadro de texto	
Lugares decimales:	Automático	
Orden de combinación:	Español	
Posición ordinal:	50	
Required:	Falso	
Tabla de origen:	t905As_Asince	
Valor predeterminado:	0	
Tc_EstructuraProductiva	Número (largo)	4
AllowZeroLength:	Falso	
Atributos:	Tamaño fijo; Actualizable	
Campo de origen:	Tc_EstructuraProductiva	
ColumnHidden:	Falso	
ColumnOrder:	Predeterminado	
ColumnWidth:	Predeterminado	
DisplayControl:	Cuadro de texto	
Lugares decimales:	Automático	
Orden de combinación:	Español	
Posición ordinal:	51	
Required:	Falso	
Tabla de origen:	t905As_Asince	
Valor predeterminado:	0	
Tc_EstructuraAdmin	Número (largo)	4
AllowZeroLength:	Falso	
Atributos:	Tamaño fijo; Actualizable	
Campo de origen:	Tc_EstructuraAdmin	
ColumnHidden:	Falso	
ColumnOrder:	Predeterminado	
ColumnWidth:	Predeterminado	
DisplayControl:	Cuadro de texto	
Lugares decimales:	Automático	
Orden de combinación:	Español	
Posición ordinal:	52	
Required:	Falso	
Tabla de origen:	t905As_Asince	
Valor predeterminado:	0	
Tc_GastosGenerales	Número (largo)	4
AllowZeroLength:	Falso	
Atributos:	Tamaño fijo; Actualizable	
Campo de origen:	Tc_GastosGenerales	
ColumnHidden:	Falso	
ColumnOrder:	Predeterminado	
ColumnWidth:	Predeterminado	
DisplayControl:	Cuadro de texto	
Lugares decimales:	Automático	
Orden de combinación:	Español	
Posición ordinal:	53	
Required:	Falso	
Tabla de origen:	t905As_Asince	
Valor predeterminado:	0	

Tc_Beneficios		Número (largo)	4
AllowZeroLength:	Falso		
Atributos:	Tamaño fijo; Actualizable		
Campo de origen:	Tc_Beneficios		
ColumnHidden:	Falso		
ColumnOrder:	Predeterminado		
ColumnWidth:	Predeterminado		
DisplayControl:	Cuadro de texto		
Lugares decimales:	Automático		
Orden de combinación:	Español		
Posición ordinal:	54		
Required:	Falso		
Tabla de origen:	t905As_Asince		
Valor predeterminado:	0		
PrcTUDir		Número (doble)	8
AllowZeroLength:	Falso		
Atributos:	Longitud variable		
Orden de combinación:	Español		
Posición ordinal:	55		
Required:	Falso		
Tabla de origen:	t905As_Asince		
PrcTUExp		Número (doble)	8
AllowZeroLength:	Falso		
Atributos:	Longitud variable		
Orden de combinación:	Español		
Posición ordinal:	56		
Required:	Falso		
Tabla de origen:	t905As_Asince		
PrcTUAux		Número (doble)	8
AllowZeroLength:	Falso		
Atributos:	Longitud variable		
Orden de combinación:	Español		
Posición ordinal:	57		
Required:	Falso		
Tabla de origen:	t905As_Asince		
HUDirect		Número (largo)	4
AllowZeroLength:	Falso		
Atributos:	Longitud variable		
Orden de combinación:	Español		
Posición ordinal:	58		
Required:	Falso		
Tabla de origen:	t905As_Asince		
HUExpert		Número (largo)	4
AllowZeroLength:	Falso		
Atributos:	Longitud variable		
Orden de combinación:	Español		
Posición ordinal:	59		
Required:	Falso		
Tabla de origen:	t905As_Asince		
HUAux		Número (largo)	4
AllowZeroLength:	Falso		
Atributos:	Longitud variable		
Orden de combinación:	Español		

	Posición ordinal:	60		
	Required:	Falso		
	Tabla de origen:	t905As_Asince		
PrcTMDir			Número (doble)	8
	AllowZeroLength:	Falso		
	Atributos:	Longitud variable		
	Orden de combinación:	Español		
	Posición ordinal:	61		
	Required:	Falso		
	Tabla de origen:	t905As_Asince		
PrcTMExp			Número (doble)	8
	AllowZeroLength:	Falso		
	Atributos:	Longitud variable		
	Orden de combinación:	Español		
	Posición ordinal:	62		
	Required:	Falso		
	Tabla de origen:	t905As_Asince		
PrcTMAux			Número (doble)	8
	AllowZeroLength:	Falso		
	Atributos:	Longitud variable		
	Orden de combinación:	Español		
	Posición ordinal:	63		
	Required:	Falso		
	Tabla de origen:	t905As_Asince		
TMDirec			Número (largo)	4
	AllowZeroLength:	Falso		
	Atributos:	Longitud variable		
	Orden de combinación:	Español		
	Posición ordinal:	64		
	Required:	Falso		
	Tabla de origen:	t905As_Asince		
TMEXpert			Número (largo)	4
	AllowZeroLength:	Falso		
	Atributos:	Longitud variable		
	Orden de combinación:	Español		
	Posición ordinal:	65		
	Required:	Falso		
	Tabla de origen:	t905As_Asince		
TMAux			Número (largo)	4
	AllowZeroLength:	Falso		
	Atributos:	Longitud variable		
	Orden de combinación:	Español		
	Posición ordinal:	66		
	Required:	Falso		
	Tabla de origen:	t905As_Asince		
CEDirec			Número (largo)	4
	AllowZeroLength:	Falso		
	Atributos:	Longitud variable		
	Orden de combinación:	Español		
	Posición ordinal:	67		
	Required:	Falso		
	Tabla de origen:	t905As_Asince		

Cogest.mdb (c) EPA
 Consulta: qct905As_Asince

noviembre de 2000
 Página: 654

CEExpert		Número (largo)	4
AllowZeroLength:	Falso		
Atributos:	Longitud variable		
Orden de combinación:	Español		
Posición ordinal:	68		
Required:	Falso		
Tabla de origen:	t905As_Asince		
CEAux		Número (largo)	4
AllowZeroLength:	Falso		
Atributos:	Longitud variable		
Orden de combinación:	Español		
Posición ordinal:	69		
Required:	Falso		
Tabla de origen:	t905As_Asince		
CI		Número (largo)	4
AllowZeroLength:	Falso		
Atributos:	Longitud variable		
Orden de combinación:	Español		
Posición ordinal:	70		
Required:	Falso		
Tabla de origen:	t905As_Asince		

Permisos de usuario

admin

Permisos de grupo

Admins
 Users

Propiedades

ActivarOrden:	Falso	Bloqueos del registro:	Sin bloquear
Def. actualizable:	Verdadero	Descripción:	Soporta el formulario de control presupuestario.
Fecha de creación:	18/9/00 20.10.30	MaxRecords:	0
ODBCTimeout:	60	Registros afectados:	0
ReturnsRecords:	Verdadero	TipoRecordset:	Todos los registros
Type:	Selección	Última actualización:	18/9/00 20.10.31

SQL

```
SELECT qfct10Dr5_DistrCostCompl.Contrato, qfct10Dr5_DistrCostCompl.Área,
qfct10Dr5_DistrCostCompl.Cliente, qfct10Dr5_DistrCostCompl.Factur,
qfct10Dr5_DistrCostCompl.FechaInicio, qfct10Dr5_DistrCostCompl.FechaTérmino,
qfct10Dr5_DistrCostCompl.DuraciónMeses, qfct10Dr5_DistrCostCompl.PptoHoras,
qfct10Dr5_DistrCostCompl.Tiempo, qfct10Dr5_DistrCostCompl.TmpPend,
qfct10Dr5_DistrCostCompl.PptoSum, qfct10Dr5_DistrCostCompl.Honr, qfct10Dr5_DistrCostCompl.Sum,
qfct10Dr5_DistrCostCompl.SumHnrSum, qfct10Dr5_DistrCostCompl.AprovPend,
qfct10Dr5_DistrCostCompl.PptoPtas, qfct10Dr5_DistrCostCompl.Coste,
qfct10Dr5_DistrCostCompl.PcjCC, qfct10Dr5_DistrCostCompl.CostCompl,
qfct10Dr5_DistrCostCompl.CosteTotal, qfct10Dr5_DistrCostCompl.PptoPend
FROM qfct10Dr5_DistrCostCompl
WHERE (((qfct10Dr5_DistrCostCompl.BajaCont)=No))
ORDER BY qfct10Dr5_DistrCostCompl.Contrato;
```

Columnas

Nombre	Tipo	Tamaño
Contrato	Texto	50
AllowZeroLength:	Falso	
Atributos:	Longitud variable	
Campo de origen:	Ct_Seudónimo	
ColumnHidden:	Falso	
ColumnOrder:	Predeterminado	
ColumnWidth:	4152	
Descripción:	Seudónimo asignado a la actividad, compuesto de dos palabras: localidad y objeto.	
DisplayControl:	Cuadro de texto	
Orden de combinación:	Español	
Posición ordinal:	0	
Required:	Falso	
Tabla de origen:	t170000Ct_Contratos	
Área	Texto	0
AllowZeroLength:	Falso	
Atributos:	Longitud variable	
ColumnHidden:	Falso	
ColumnWidth:	3564	
Orden de combinación:	Español	
Posición ordinal:	1	
Required:	Falso	
Cliente	Texto	0
AllowZeroLength:	Falso	
Atributos:	Longitud variable	
ColumnHidden:	Falso	
ColumnWidth:	2016	

Cogest.mdb (c) EPA
 Consulta: qfct10Dr1_FrmCtrlPpto

noviembre de 2000
 Página: 656

	Orden de combinación:	Español		
	Posición ordinal:	2		
	Required:	Falso		
Factur			Número (doble)	8
	AllowZeroLength:	Falso		
	Atributos:	Longitud variable		
	Orden de combinación:	Español		
	Posición ordinal:	3		
	Required:	Falso		
FechaInicio			Fecha/Hora	8
	AllowZeroLength:	Falso		
	Atributos:	Longitud variable		
	Orden de combinación:	Español		
	Posición ordinal:	4		
	Required:	Falso		
FechaTérmino			Fecha/Hora	8
	AllowZeroLength:	Falso		
	Atributos:	Longitud variable		
	Orden de combinación:	Español		
	Posición ordinal:	5		
	Required:	Falso		
DuraciónMeses			Número (doble)	8
	AllowZeroLength:	Falso		
	Atributos:	Longitud variable		
	ColumnHidden:	Falso		
	ColumnWidth:	2604		
	Orden de combinación:	Español		
	Posición ordinal:	6		
	Required:	Falso		
PptoHoras			Número (doble)	8
	AllowZeroLength:	Falso		
	Atributos:	Longitud variable		
	Orden de combinación:	Español		
	Posición ordinal:	7		
	Required:	Falso		
Tiempo			Número (doble)	8
	AllowZeroLength:	Falso		
	Atributos:	Longitud variable		
	Orden de combinación:	Español		
	Posición ordinal:	8		
	Required:	Falso		
TmpPend			Número (doble)	8
	AllowZeroLength:	Falso		
	Atributos:	Longitud variable		
	Orden de combinación:	Español		
	Posición ordinal:	9		
	Required:	Falso		
PptoSum			Número (doble)	8
	AllowZeroLength:	Falso		
	Atributos:	Longitud variable		

	Orden de combinación:	Español		
	Posición ordinal:	10		
	Required:	Falso		
Honr			Número (doble)	8
	AllowZeroLength:	Falso		
	Atributos:	Longitud variable		
	Orden de combinación:	Español		
	Posición ordinal:	11		
	Required:	Falso		
Sum			Número (doble)	8
	AllowZeroLength:	Falso		
	Atributos:	Longitud variable		
	Orden de combinación:	Español		
	Posición ordinal:	12		
	Required:	Falso		
SumHnrSum			Número (doble)	8
	AllowZeroLength:	Falso		
	Atributos:	Longitud variable		
	Orden de combinación:	Español		
	Posición ordinal:	13		
	Required:	Falso		
AprovPend			Número (doble)	8
	AllowZeroLength:	Falso		
	Atributos:	Longitud variable		
	Orden de combinación:	Español		
	Posición ordinal:	14		
	Required:	Falso		
PptoPtas			Número (doble)	8
	AllowZeroLength:	Falso		
	Atributos:	Longitud variable		
	Orden de combinación:	Español		
	Posición ordinal:	15		
	Required:	Falso		
Coste			Número (doble)	8
	AllowZeroLength:	Falso		
	Atributos:	Longitud variable		
	Orden de combinación:	Español		
	Posición ordinal:	16		
	Required:	Falso		
PcjCC			Número (doble)	8
	AllowZeroLength:	Falso		
	Atributos:	Longitud variable		
	Orden de combinación:	Español		
	Posición ordinal:	17		
	Required:	Falso		
CostCompl			Número (doble)	8
	AllowZeroLength:	Falso		
	Atributos:	Longitud variable		
	Orden de combinación:	Español		
	Posición ordinal:	18		

Required:	Falso		
CosteTotal		Número (doble)	8
AllowZeroLength:	Falso		
Atributos:	Longitud variable		
Orden de combinación:	Español		
Posición ordinal:	19		
Required:	Falso		
PptoPend		Número (doble)	8
AllowZeroLength:	Falso		
Atributos:	Longitud variable		
Orden de combinación:	Español		
Posición ordinal:	20		
Required:	Falso		

Índices de tabla

Nombre	Número de
Ct_Convalidar	1
Agrupado:	Falso
Cuenta distinta:	2
Extranjero:	Falso
Ignorar Nulos:	Falso
Nombre:	Ct_Convalidar
Principal:	Falso
Required:	Falso
Única:	Falso
Campos:	Ct_Convalidar, Ascendente
Ct_IdFuncional	1
Agrupado:	Falso
Cuenta distinta:	11
Extranjero:	Falso
Ignorar Nulos:	Falso
Nombre:	Ct_IdFuncional
Principal:	Falso
Required:	Falso
Única:	Falso
Campos:	Ct_IdFuncional, Ascendente
Ct_Seudónimo	1
Agrupado:	Falso
Cuenta distinta:	594
Extranjero:	Falso
Ignorar Nulos:	Falso
Nombre:	Ct_Seudónimo
Principal:	Falso
Required:	Falso
Única:	Falso
Campos:	Ct_Seudónimo, Ascendente
PrimaryKey	1
Agrupado:	Falso
Cuenta distinta:	596
Extranjero:	Falso
Ignorar Nulos:	Falso
Nombre:	PrimaryKey

Cogest.mdb (c) EPA
Consulta: qfct10Dr1_FrmCtrlPpto

noviembre de 2000
Página: 659

Principal:	Verdadero
Required:	Verdadero
Única:	Verdadero
Campos:	Ct_CdContrato, Ascendente

Permisos de usuario

admin

Permisos de grupo

Admins
Users

Propiedades

ActivarOrden:	Falso	Bloqueos del registro:	Sin bloquear
Def. actualizable:	Verdadero	Descripción:	Soporta el formulario de control de facturación.
Fecha de creación:	18/9/00 20.10.31	MaxRecords:	0
ODBCTimeout:	60	Registros afectados:	0
ReturnsRecords:	Verdadero	TipoRecordset:	Todos los registros
Type:	Selección	Última actualización:	18/9/00 20.10.31

SQL

```
SELECT qfct10Dr5_DistrCostCompl.Contrato, qfct10Dr5_DistrCostCompl.Cliente,
Sum(qfct10Dr5_DistrCostCompl.Factor) AS Factor, Sum(qfct10Dr5_DistrCostCompl.Coste) AS Coste,
qfct10Dr5_DistrCostCompl.CostCompl AS CostCompl, Sum(qfct10Dr5_DistrCostCompl.CosteTotal) AS
CosteTotal, Avg(qfct10Dr5_DistrCostCompl.PcjCC) AS PcjCC
FROM qfct10Dr5_DistrCostCompl
WHERE (((qfct10Dr5_DistrCostCompl.BajaCont)=No) AND
((qfct10Dr5_DistrCostCompl.IdContrato)>"Ct000000"))
GROUP BY qfct10Dr5_DistrCostCompl.Contrato, qfct10Dr5_DistrCostCompl.Cliente,
qfct10Dr5_DistrCostCompl.CostCompl
ORDER BY qfct10Dr5_DistrCostCompl.Contrato;
```

Columnas

Nombre	Tipo	Tamaño
Contrato	Texto	50
AllowZeroLength:	Falso	
Atributos:	Longitud variable	
Campo de origen:	Ct_Seudónimo	
ColumnHidden:	Falso	
ColumnOrder:	Predeterminado	
ColumnWidth:	4152	
Descripción:	Seudónimo asignado a la actividad, compuesto de dos palabras: localidad y objeto.	
DisplayControl:	Cuadro de texto	
Orden de combinación:	Español	
Posición ordinal:	0	
Required:	Falso	
Tabla de origen:	t170000Ct_Contratos	
Cliente	Texto	0
AllowZeroLength:	Falso	
Atributos:	Longitud variable	
ColumnHidden:	Falso	
ColumnWidth:	2016	
Orden de combinación:	Español	
Posición ordinal:	1	
Required:	Falso	
Factur	Número (doble)	8
AllowZeroLength:	Falso	
Atributos:	Longitud variable	
Orden de combinación:	Español	
Posición ordinal:	2	
Required:	Falso	

Cogest.mdb (c) EPA
 Consulta: qfct10Dr2_FrmFactur

noviembre de 2000
 Página: 661

Coste		Número (doble)	8
AllowZeroLength:	Falso		
Atributos:	Longitud variable		
Orden de combinación:	Español		
Posición ordinal:	3		
Required:	Falso		
CostCompl		Número (doble)	8
AllowZeroLength:	Falso		
Atributos:	Longitud variable		
Orden de combinación:	Español		
Posición ordinal:	4		
Required:	Falso		
CosteTotal		Número (doble)	8
AllowZeroLength:	Falso		
Atributos:	Longitud variable		
Orden de combinación:	Español		
Posición ordinal:	5		
Required:	Falso		
PcjCC		Número (doble)	8
AllowZeroLength:	Falso		
Atributos:	Longitud variable		
Orden de combinación:	Español		
Posición ordinal:	6		
Required:	Falso		

Índices de tabla

Nombre	Número de
Ct_Convalidar	1
Agrupado:	Falso
Cuenta distinta:	2
Extranjero:	Falso
Ignorar Nulos:	Falso
Nombre:	Ct_Convalidar
Principal:	Falso
Required:	Falso
Única:	Falso
Campos:	Ct_Convalidar, Ascendente
Ct_IdFuncional	1
Agrupado:	Falso
Cuenta distinta:	11
Extranjero:	Falso
Ignorar Nulos:	Falso
Nombre:	Ct_IdFuncional
Principal:	Falso
Required:	Falso
Única:	Falso
Campos:	Ct_IdFuncional, Ascendente
Ct_Seudónimo	1
Agrupado:	Falso
Cuenta distinta:	594
Extranjero:	Falso

Cogest.mdb (c) EPA
Consulta: qfct10Dr2_FrmFactur

noviembre de 2000
Página: 662

Ignorar Nulos:	Falso
Nombre:	Ct_Seudónimo
Principal:	Falso
Required:	Falso
Única:	Falso
Campos:	Ct_Seudónimo, Ascendente
PrimaryKey	1
Agrupado:	Falso
Cuenta distinta:	596
Extranjero:	Falso
Ignorar Nulos:	Falso
Nombre:	PrimaryKey
Principal:	Verdadero
Required:	Verdadero
Única:	Verdadero
Campos:	Ct_CdContrato, Ascendente

Permisos de usuario

admin

Permisos de grupo

Admins
Users

Cogest.mdb (c) EPA
 Consulta: qct10Dr3_CostesÁrea

noviembre de 2000
 Página: 663

Propiedades

ActivarOrden:	Falso	Bloqueos del registro:	Sin bloquear
Def. actualizable:	Verdadero	Descripción:	Junto con las consultas 4 y 5 permite distribuir los costes complementarios por áreas, para aplicar a los presupuestos.
Fecha de creación:	18/9/00 20.10.31	MaxRecords:	0
ODBCTimeout:	60	Registros afectados:	0
ReturnsRecords:	Verdadero	TipoRecordset:	Todos los registros
Type:	Selección	Última actualización:	18/9/00 20.10.31
UseTransaction:	Falso		

SQL

```
SELECT Sum(qct10Dr1_CálculosTotales.Coste) AS Costes
FROM qct10Dr1_CálculosTotales
WHERE (((qct10Dr1_CálculosTotales.IdContrato)>"Ct000000"));
```

Columnas

Nombre	Tipo	Tamaño
Costes	Número (doble)	8
AllowZeroLength:	Falso	
Atributos:	Longitud variable	
Orden de combinación:	Español	
Posición ordinal:	0	
Required:	Falso	

Permisos de usuario

admin

Permisos de grupo

Admins
 Users

Cogest.mdb (c) EPA
 Consulta: qfct10Dr4_PctjCCÁrea

noviembre de 2000
 Página: 664

Propiedades

ActivarOrden:	Falso	Bloqueos del registro:	Sin bloquear
Def. actualizable:	Verdadero	Descripción:	Calcula el porcentaje
Fecha de creación:	18/9/00 20.10.31	MaxRecords:	0
ODBCTimeout:	60	Registros afectados:	0
ReturnsRecords:	Verdadero	TipoRecordset:	Todos los registros
Type:	Selección	Última actualización:	18/9/00 20.10.31

SQL

```
SELECT Sum(qct10Dr1_CálculosTotales.Coste) AS CostesCompl, Avg(qfct10Dr3_CostesÁrea.Costes)
AS CostesÁrea, [CostesCompl]/[CostesÁrea] AS PcjCostCompl
FROM qct10Dr1_CálculosTotales, qfct10Dr3_CostesÁrea
WHERE (((qct10Dr1_CálculosTotales.IdContrato)="Ct000000"));
```

Columnas

Nombre	Tipo	Tamaño
CostesCompl	Número (doble)	8
AllowZeroLength:	Falso	
Atributos:	Longitud variable	
Orden de combinación:	Español	
Posición ordinal:	0	
Required:	Falso	
CostesÁrea	Número (doble)	8
AllowZeroLength:	Falso	
Atributos:	Longitud variable	
Orden de combinación:	Español	
Posición ordinal:	1	
Required:	Falso	
PcjCostCompl	Número (doble)	8
AllowZeroLength:	Falso	
Atributos:	Longitud variable	
Orden de combinación:	Español	
Posición ordinal:	2	
Required:	Falso	

Permisos de usuario

admin

Permisos de grupo

Admins
 Users

Propiedades

ActivarOrden:	Falso	Bloqueos del registro:	Sin bloquear
Def. actualizable:	Verdadero	Descripción:	Distribuye los costes complementarios según porcentajes, para el control presupuestario.
Fecha de creación:	18/9/00 20.10.31	MaxRecords:	0
ODBCTimeout:	60	Registros afectados:	0
ReturnsRecords:	Verdadero	TipoRecordset:	Todos los registros
Type:	Selección	Última actualización:	18/9/00 20.10.31

SQL

```
SELECT qct10Dr1_CálculosTotales.IdContrato, qct10Dr1_CálculosTotales.Seud AS Contrato,
qct10Dr1_CálculosTotales.Área AS Área, Last(qct10Dr1_CálculosTotales.Cliente) AS Cliente,
Sum(qct10Dr1_CálculosTotales.Factur) AS Factur, First(qct10Dr1_CálculosTotales.FechalInicio) AS
FechalInicio, First(qct10Dr1_CálculosTotales.FechaTérmino) AS FechaTérmino,
Avg(qct10Dr1_CálculosTotales.DuraciónMeses) AS DuraciónMeses,
Avg(qct10Dr1_CálculosTotales.PptoHoras) AS PptoHoras, Sum(qct10Dr1_CálculosTotales.Tiempo) AS
Tiempo, -[Tiempo]+[PptoHoras] AS TmpPend, Avg(qct10Dr1_CálculosTotales.PptoSumin) AS PptoSum,
Sum(qct10Dr1_CálculosTotales.Honr) AS Honr, Sum(qct10Dr1_CálculosTotales.Sum) AS Sum,
[Honr]+[Sum] AS SumHnrSum, [PptoSum]-[SumHnrSum] AS AprovPend,
Avg(qct10Dr1_CálculosTotales.PptoPtas) AS PptoPtas, Sum(qct10Dr1_CálculosTotales.Coste) AS Coste,
Avg(qfct10Dr4_PctjCCÁrea.PcjCostCompl) AS PcjCC, [PcjCC]*[Coste] AS CostCompl,
[Coste]+[CostCompl] AS CosteTotal, -[CosteTotal]+[PptoPtas] AS PptoPend,
qct10Dr1_CálculosTotales.BajaCont
FROM qct10Dr1_CálculosTotales, qfct10Dr4_PctjCCÁrea
GROUP BY qct10Dr1_CálculosTotales.IdContrato, qct10Dr1_CálculosTotales.Seud,
qct10Dr1_CálculosTotales.Área, qct10Dr1_CálculosTotales.BajaCont
```

Columnas

Nombre	Tipo	Tamaño
IdContrato	Texto	50
AllowZeroLength:	Falso	
Atributos:	Longitud variable	
Campo de origen:	Dr_IdContrato	
ColumnHidden:	Falso	
ColumnOrder:	Predeterminado	
ColumnWidth:	Predeterminado	
Descripción:	Código de la actividad imputada, a la que corresponde el registro.	
DisplayControl:	Cuadro de texto	
Orden de combinación:	Español	
Posición ordinal:	0	
Required:	Falso	
Tabla de origen:	t10Dr_Diario	
Contrato	Texto	50
AllowZeroLength:	Falso	
Atributos:	Longitud variable	
Campo de origen:	Ct_Seudónimo	
ColumnHidden:	Falso	
ColumnOrder:	Predeterminado	
ColumnWidth:	4152	
Descripción:	Seudónimo asignado a la actividad, compuesto de dos palabras: localidad y objeto.	
DisplayControl:	Cuadro de texto	
Orden de combinación:	Español	

Cogest.mdb (c) EPA
 Consulta: qfct10Dr5_DistrCostCompl

noviembre de 2000
 Página: 666

	Posición ordinal:	1		
	Required:	Falso		
	Tabla de origen:	t170000Ct_Contratos		
Área			Texto	0
	AllowZeroLength:	Falso		
	Atributos:	Longitud variable		
	ColumnHidden:	Falso		
	ColumnWidth:	3564		
	Orden de combinación:	Español		
	Posición ordinal:	2		
	Required:	Falso		
Cliente			Texto	0
	AllowZeroLength:	Falso		
	Atributos:	Longitud variable		
	ColumnHidden:	Falso		
	ColumnWidth:	2016		
	Orden de combinación:	Español		
	Posición ordinal:	3		
	Required:	Falso		
Factur			Número (doble)	8
	AllowZeroLength:	Falso		
	Atributos:	Longitud variable		
	Orden de combinación:	Español		
	Posición ordinal:	4		
	Required:	Falso		
Fechalnicio			Fecha/Hora	8
	AllowZeroLength:	Falso		
	Atributos:	Longitud variable		
	Orden de combinación:	Español		
	Posición ordinal:	5		
	Required:	Falso		
FechaTérmino			Fecha/Hora	8
	AllowZeroLength:	Falso		
	Atributos:	Longitud variable		
	Orden de combinación:	Español		
	Posición ordinal:	6		
	Required:	Falso		
DuraciónMeses			Número (doble)	8
	AllowZeroLength:	Falso		
	Atributos:	Longitud variable		
	ColumnHidden:	Falso		
	ColumnWidth:	2604		
	Orden de combinación:	Español		
	Posición ordinal:	7		
	Required:	Falso		
PptoHoras			Número (doble)	8
	AllowZeroLength:	Falso		
	Atributos:	Longitud variable		
	Orden de combinación:	Español		
	Posición ordinal:	8		
	Required:	Falso		

Cogest.mdb (c) EPA
 Consulta: qfct10Dr5_DistrCostCompl

noviembre de 2000
 Página: 667

Tiempo	AllowZeroLength: Falso	Número (doble)	8
	Atributos: Longitud variable		
	Orden de combinación: Español		
	Posición ordinal: 9		
	Required: Falso		
TmpPend	AllowZeroLength: Falso	Número (doble)	8
	Atributos: Longitud variable		
	Orden de combinación: Español		
	Posición ordinal: 10		
	Required: Falso		
PptoSum	AllowZeroLength: Falso	Número (doble)	8
	Atributos: Longitud variable		
	Orden de combinación: Español		
	Posición ordinal: 11		
	Required: Falso		
Honr	AllowZeroLength: Falso	Número (doble)	8
	Atributos: Longitud variable		
	Orden de combinación: Español		
	Posición ordinal: 12		
	Required: Falso		
Sum	AllowZeroLength: Falso	Número (doble)	8
	Atributos: Longitud variable		
	Orden de combinación: Español		
	Posición ordinal: 13		
	Required: Falso		
SumHnrSum	AllowZeroLength: Falso	Número (doble)	8
	Atributos: Longitud variable		
	Orden de combinación: Español		
	Posición ordinal: 14		
	Required: Falso		
AprovPend	AllowZeroLength: Falso	Número (doble)	8
	Atributos: Longitud variable		
	Orden de combinación: Español		
	Posición ordinal: 15		
	Required: Falso		
PptoPtas	AllowZeroLength: Falso	Número (doble)	8
	Atributos: Longitud variable		
	Orden de combinación: Español		
	Posición ordinal: 16		
	Required: Falso		
Coste	AllowZeroLength: Falso	Número (doble)	8

Cogest.mdb (c) EPA
 Consulta: qfct10Dr5_DistrCostCompl

noviembre de 2000
 Página: 668

	Atributos:	Longitud variable		
	Orden de combinación:	Español		
	Posición ordinal:	17		
	Required:	Falso		
PcjCC			Número (doble)	8
	AllowZeroLength:	Falso		
	Atributos:	Longitud variable		
	Orden de combinación:	Español		
	Posición ordinal:	18		
	Required:	Falso		
CostCompl			Número (doble)	8
	AllowZeroLength:	Falso		
	Atributos:	Longitud variable		
	Orden de combinación:	Español		
	Posición ordinal:	19		
	Required:	Falso		
CosteTotal			Número (doble)	8
	AllowZeroLength:	Falso		
	Atributos:	Longitud variable		
	Orden de combinación:	Español		
	Posición ordinal:	20		
	Required:	Falso		
PptoPend			Número (doble)	8
	AllowZeroLength:	Falso		
	Atributos:	Longitud variable		
	Orden de combinación:	Español		
	Posición ordinal:	21		
	Required:	Falso		
BajaCont			Sí/No	1
	AllowZeroLength:	Falso		
	Atributos:	Tamaño fijo		
	Campo de origen:	Ct_Baja		
	ColumnHidden:	Falso		
	ColumnOrder:	Predeterminado		
	ColumnWidth:	Predeterminado		
	Descripción:	Posición de la actividad: alta o baja.		
	DisplayControl:	106		
	Formato:	Sí/No		
	Orden de combinación:	Español		
	Posición ordinal:	22		
	Required:	Falso		
	Tabla de origen:	t170000Ct_Contratos		

Índices de tabla

Nombre	Número de
{C71EC932-9D0D-11D4-9C89-00C04F8E}	1
Agrupado:	Falso
Cuenta distinta:	5
Extranjero:	Verdadero
Ignorar Nulos:	Falso
Nombre:	{C71EC932-9D0D-11D4-9C89-00C04F8EEACE}

Principal:	Falso
Required:	Falso
Única:	Falso
Campos:	Dr_IdModalidad, Ascendente
{C71EC933-9D0D-11D4-9C89-00C04F8E}	1
Agrupado:	Falso
Cuenta distinta:	24
Extranjero:	Verdadero
Ignorar Nulos:	Falso
Nombre:	{C71EC933-9D0D-11D4-9C89-00C04F8EEACE}
Principal:	Falso
Required:	Falso
Única:	Falso
Campos:	Dr_IdConcepto, Ascendente
{C71EC935-9D0D-11D4-9C89-00C04F8E}	1
Agrupado:	Falso
Cuenta distinta:	4
Extranjero:	Verdadero
Ignorar Nulos:	Falso
Nombre:	{C71EC935-9D0D-11D4-9C89-00C04F8EEACE}
Principal:	Falso
Required:	Falso
Única:	Falso
Campos:	Dr_IdDocumento, Ascendente
{C71EC936-9D0D-11D4-9C89-00C04F8E}	1
Agrupado:	Falso
Cuenta distinta:	36
Extranjero:	Verdadero
Ignorar Nulos:	Falso
Nombre:	{C71EC936-9D0D-11D4-9C89-00C04F8EEACE}
Principal:	Falso
Required:	Falso
Única:	Falso
Campos:	Dr_IdActividad, Ascendente
{C71EC937-9D0D-11D4-9C89-00C04F8E}	1
Agrupado:	Falso
Cuenta distinta:	36
Extranjero:	Verdadero
Ignorar Nulos:	Falso
Nombre:	{C71EC937-9D0D-11D4-9C89-00C04F8EEACE}
Principal:	Falso
Required:	Falso
Única:	Falso
Campos:	Dr_IdActividad, Ascendente
{C71EC938-9D0D-11D4-9C89-00C04F8E}	1
Agrupado:	Falso
Cuenta distinta:	525
Extranjero:	Verdadero
Ignorar Nulos:	Falso
Nombre:	{C71EC938-9D0D-11D4-9C89-00C04F8EEACE}
Principal:	Falso
Required:	Falso
Única:	Falso
Campos:	Dr_IdContrato, Ascendente

{C71EC93C-9D0D-11D4-9C89-00C04F8}	1
Agrupado:	Falso
Cuenta distinta:	215
Extranjero:	Verdadero
Ignorar Nulos:	Falso
Nombre:	{C71EC93C-9D0D-11D4-9C89-00C04F8EEACE}
Principal:	Falso
Required:	Falso
Única:	Falso
Campos:	Dr_IdPersonal, Ascendente
Dr_Anulado	1
Agrupado:	Falso
Cuenta distinta:	1
Extranjero:	Falso
Ignorar Nulos:	Falso
Nombre:	Dr_Anulado
Principal:	Falso
Required:	Falso
Única:	Falso
Campos:	Dr_Anulado, Ascendente
Dr_AsigReg	1
Agrupado:	Falso
Cuenta distinta:	10
Extranjero:	Falso
Ignorar Nulos:	Falso
Nombre:	Dr_AsigReg
Principal:	Falso
Required:	Falso
Única:	Falso
Campos:	Dr_AsigReg, Ascendente
Dr_Convalidación	1
Agrupado:	Falso
Cuenta distinta:	2
Extranjero:	Falso
Ignorar Nulos:	Falso
Nombre:	Dr_Convalidación
Principal:	Falso
Required:	Falso
Única:	Falso
Campos:	Dr_Convalidación, Ascendente
Dr_IdActividad	1
Agrupado:	Falso
Cuenta distinta:	36
Extranjero:	Falso
Ignorar Nulos:	Falso
Nombre:	Dr_IdActividad
Principal:	Falso
Required:	Falso
Única:	Falso
Campos:	Dr_IdActividad, Ascendente
Dr_IdConcepto	1
Agrupado:	Falso
Cuenta distinta:	24
Extranjero:	Falso

Cogest.mdb (c) EPA
 Consulta: qfct10Dr5_DistrCostCompl

noviembre de 2000
 Página: 671

Ignorar Nulos:	Falso
Nombre:	Dr_IdConcepto
Principal:	Falso
Required:	Falso
Única:	Falso
Campos:	Dr_IdConcepto, Ascendente
Dr_IdContrato	1
Agrupado:	Falso
Cuenta distinta:	525
Extranjero:	Falso
Ignorar Nulos:	Falso
Nombre:	Dr_IdContrato
Principal:	Falso
Required:	Falso
Única:	Falso
Campos:	Dr_IdContrato, Ascendente
Dr_IdDocumento	1
Agrupado:	Falso
Cuenta distinta:	4
Extranjero:	Falso
Ignorar Nulos:	Falso
Nombre:	Dr_IdDocumento
Principal:	Falso
Required:	Falso
Única:	Falso
Campos:	Dr_IdDocumento, Ascendente
Dr_IdFecha	1
Agrupado:	Falso
Cuenta distinta:	1034
Extranjero:	Falso
Ignorar Nulos:	Falso
Nombre:	Dr_IdFecha
Principal:	Falso
Required:	Falso
Única:	Falso
Campos:	Dr_Fecha, Ascendente
Dr_IdModalidad	1
Agrupado:	Falso
Cuenta distinta:	5
Extranjero:	Falso
Ignorar Nulos:	Falso
Nombre:	Dr_IdModalidad
Principal:	Falso
Required:	Falso
Única:	Falso
Campos:	Dr_IdModalidad, Ascendente
Dr_IdPersonal	1
Agrupado:	Falso
Cuenta distinta:	215
Extranjero:	Falso
Ignorar Nulos:	Falso
Nombre:	Dr_IdPersonal
Principal:	Falso
Required:	Falso

Cogest.mdb (c) EPA
 Consulta: qfct10Dr5_DistrCostCompl

noviembre de 2000
 Página: 672

Única:	Falso
Campos:	Dr_IdPersonal, Ascendente
Dr_IdTerceros	1
Agrupado:	Falso
Cuenta distinta:	403
Extranjero:	Falso
Ignorar Nulos:	Falso
Nombre:	Dr_IdTerceros
Principal:	Falso
Required:	Falso
Única:	Falso
Campos:	Dr_IdTerceros, Ascendente
Dr_IdTerritorial	1
Agrupado:	Falso
Cuenta distinta:	1
Extranjero:	Falso
Ignorar Nulos:	Falso
Nombre:	Dr_IdTerritorial
Principal:	Falso
Required:	Falso
Única:	Falso
Campos:	Dr_IdTerritorial, Ascendente
Dr_Imput	1
Agrupado:	Falso
Cuenta distinta:	1034
Extranjero:	Falso
Ignorar Nulos:	Falso
Nombre:	Dr_Imput
Principal:	Falso
Required:	Falso
Única:	Falso
Campos:	Dr_Imput, Ascendente
Dr_Operador	1
Agrupado:	Falso
Cuenta distinta:	89
Extranjero:	Falso
Ignorar Nulos:	Falso
Nombre:	Dr_Operador
Principal:	Falso
Required:	Falso
Única:	Falso
Campos:	Dr_IdOperador, Ascendente
Dr_Rechazado	1
Agrupado:	Falso
Cuenta distinta:	1
Extranjero:	Falso
Ignorar Nulos:	Falso
Nombre:	Dr_Rechazado
Principal:	Falso
Required:	Falso
Única:	Falso
Campos:	Dr_Rechazado, Ascendente
Dr_Revision	1
Agrupado:	Falso

Cogest.mdb (c) EPA
 Consulta: qfct10Dr5_DistrCostCompl

noviembre de 2000
 Página: 673

Cuenta distinta:	2
Extranjero:	Falso
Ignorar Nulos:	Falso
Nombre:	Dr_Revision
Principal:	Falso
Required:	Falso
Única:	Falso
Campos:	Dr_Revisión, Ascendente
Dr_Supervision	1
Agrupado:	Falso
Cuenta distinta:	2
Extranjero:	Falso
Ignorar Nulos:	Falso
Nombre:	Dr_Supervision
Principal:	Falso
Required:	Falso
Única:	Falso
Campos:	Dr_Supervisión, Ascendente
Dr_Validacion	1
Agrupado:	Falso
Cuenta distinta:	1
Extranjero:	Falso
Ignorar Nulos:	Falso
Nombre:	Dr_Validacion
Principal:	Falso
Required:	Falso
Única:	Falso
Campos:	Dr_Validación, Ascendente
Ct_Convalidar	1
Agrupado:	Falso
Cuenta distinta:	2
Extranjero:	Falso
Ignorar Nulos:	Falso
Nombre:	Ct_Convalidar
Principal:	Falso
Required:	Falso
Única:	Falso
Campos:	Ct_Convalidar, Ascendente
Ct_IdFuncional	1
Agrupado:	Falso
Cuenta distinta:	11
Extranjero:	Falso
Ignorar Nulos:	Falso
Nombre:	Ct_IdFuncional
Principal:	Falso
Required:	Falso
Única:	Falso
Campos:	Ct_IdFuncional, Ascendente
Ct_Seudónimo	1
Agrupado:	Falso
Cuenta distinta:	594
Extranjero:	Falso
Ignorar Nulos:	Falso
Nombre:	Ct_Seudónimo

Cogest.mdb (c) EPA
Consulta: qfct10Dr5_DistrCostCompl

noviembre de 2000
Página: 674

Principal:	Falso
Required:	Falso
Única:	Falso
Campos:	Ct_Seudónimo, Ascendente
PrimaryKey	1
Agrupado:	Falso
Cuenta distinta:	596
Extranjero:	Falso
Ignorar Nulos:	Falso
Nombre:	PrimaryKey
Principal:	Verdadero
Required:	Verdadero
Única:	Verdadero
Campos:	Ct_CdContrato, Ascendente

Permisos de usuario

admin

Permisos de grupo

Admins
Users

Propiedades

ActivarOrden:	Verdadero	Bloqueos del registro:	Sin bloquear
Def. actualizable:	Verdadero	Descripción:	REcopila datos externos obtenidos de LICITMAIL
Fecha de creación:	21/9/00 23.38.45	MaxRecords:	0
ODBCTimeout:	60	Registros afectados:	0
ReturnsRecords:	Verdadero	TipoRecordset:	Todos los registros
Type:	Selección	Última actualización:	21/9/00 23.38.46

SQL

```
SELECT t174111Dm_Demandas.Dm_Alias, t174111Dm_Demandas.Dm_CdDemanda
FROM t174111Dm_Demandas
WHERE (((t174111Dm_Demandas.Dm_Presenta)=Yes))
ORDER BY t174111Dm_Demandas.Dm_Alias;
```

Columnas

Nombre	Tipo	Tamaño
Dm_Alias	Texto	50
AllowZeroLength:	Falso	
Atributos:	Longitud variable ; Actualizable	
Campo de origen:	Dm_Alias	
ColumnHidden:	Falso	
ColumnOrder:	Predeterminado	
ColumnWidth:	1812	
Descripción:	Nuevo. Localidad&Objeto (dos palabras separadas por guión largo)	
DisplayControl:	Cuadro de texto	
Orden de combinación:	Español	
Posición ordinal:	0	
Required:	Falso	
Tabla de origen:	t174111Dm_Demandas	
Dm_CdDemanda	Número (largo)	4
AllowZeroLength:	Falso	
Atributos:	Tamaño fijo; Actualizable	
Campo de origen:	Dm_CdDemanda	
ColumnHidden:	Falso	
ColumnOrder:	Predeterminado	
ColumnWidth:	1620	
DisplayControl:	Cuadro de texto	
Lugares decimales:	Automático	
Orden de combinación:	Español	
Posición ordinal:	1	
Required:	Falso	
Tabla de origen:	t174111Dm_Demandas	
Valor predeterminado:	0	

Índices de tabla

Nombre	Número de
Dm_CdgAd	1
Agrupado:	Falso
Cuenta distinta:	0

Cogest.mdb (c) EPA
 Consulta: qfrot174111Dm_Ofertas

noviembre de 2000
 Página: 676

Extranjero:	Falso
Ignorar Nulos:	Falso
Nombre:	Dm_CdgAd
Principal:	Falso
Required:	Falso
Única:	Falso
Campos:	Dm_CdgAd, Ascendente
Dm_FechaLímite	1
Agrupado:	Falso
Cuenta distinta:	2
Extranjero:	Falso
Ignorar Nulos:	Falso
Nombre:	Dm_FechaLímite
Principal:	Falso
Required:	Falso
Única:	Falso
Campos:	Dm_FechaLímite, Ascendente
Dm_Provincia	1
Agrupado:	Falso
Cuenta distinta:	9
Extranjero:	Falso
Ignorar Nulos:	Falso
Nombre:	Dm_Provincia
Principal:	Falso
Required:	Falso
Única:	Falso
Campos:	Dm_Provincia, Ascendente
Dm_Valida	1
Agrupado:	Falso
Cuenta distinta:	2
Extranjero:	Falso
Ignorar Nulos:	Falso
Nombre:	Dm_Valida
Principal:	Falso
Required:	Falso
Única:	Falso
Campos:	Dm_Valida, Ascendente
PrimaryKey	2
Agrupado:	Falso
Cuenta distinta:	244
Extranjero:	Falso
Ignorar Nulos:	Falso
Nombre:	PrimaryKey
Principal:	Verdadero
Required:	Verdadero
Única:	Verdadero
Campos:	Dm_FechaImputación, Ascendente Dm_Denominación, Ascendente

Permisos de usuario

admin

Cogest.mdb (c) EPA
Consulta: qfrot174111Dm_Ofertas

noviembre de 2000
Página: 677

Permisos de grupo

Admins
Users

Propiedades

ActivarOrden:	Verdadero	Bloqueos del registro:	Sin bloquear
Def. actualizable:	Verdadero	Descripción:	Soporta los formularios que capturan datos del Diario.
Fecha de creación:	18/9/00 20.10.32	MaxRecords:	0
ODBCTimeout:	60	Registros afectados:	0
ReturnsRecords:	Verdadero	TipoRecordset:	Todos los registros
Type:	Selección	Última actualización:	6/10/00 11.18.39

SQL

```
SELECT t10Dr_Diario.Dr_AUT, t10Dr_Diario.Dr_IdOperador, t10Dr_Diario.Dr_Imput,
t10Dr_Diario.Dr_Justificante, t10Dr_Diario.Dr_Fecha AS Fecha, t10Dr_Diario.Dr_IdModalidad,
t10Dr_Diario.Dr_IdDocumento, t10Dr_Diario.Dr_IdConcepto, t10Dr_Diario.Dr_IdContrato,
t10Dr_Diario.Dr_IdActividad, t10Dr_Diario.Dr_IdPersonal, t10Dr_Diario.Dr_IdTerceros,
t10Dr_Diario.Dr_IdTerritorial, t10Dr_Diario.Dr_HrMes, t10Dr_Diario.Dr_HrDía,
Hour([Dr_HrDía])+Minute([Dr_HrDía]/60) AS Tmp, t10Dr_Diario.Dr_Km, t10Dr_Diario.Dr_Desplazamientos,
t10Dr_Diario.Dr_Restaurantes, t10Dr_Diario.Dr_OtrosSuplidos, t10Dr_Diario.Dr_Honorarios,
t10Dr_Diario.Dr_Suministros, t10Dr_Diario.Dr_Facturación, t10Dr_Diario.Dr_Ejemplares,
t10Dr_Diario.Dr_FotocBN, t10Dr_Diario.Dr_FotocCL, t10Dr_Diario.Dr_Fotografías,
t10Dr_Diario.Dr_Carpesanos, t10Dr_Diario.Dr_Cartulinas, t10Dr_Diario.Dr_Planos,
t10Dr_Diario.Dr_Tapas, t10Dr_Diario.Dr_Zip, t10Dr_Diario.Dr_Cdrom, t10Dr_Diario.Dr_Encuadración,
t10Dr_Diario.Dr_Validación, t10Dr_Diario.Dr_Convalidación, t10Dr_Diario.Dr_Supervisión,
t10Dr_Diario.Dr_Revisión, t10Dr_Diario.Dr_Rechazado, t10Dr_Diario.Dr_Anulado,
t10Dr_Diario.Dr_AsigReg, t10Dr_Diario.Dr_Notas
FROM t10Dr_Diario;
```

Columnas

Nombre	Tipo	Tamaño
Dr_AUT	Número (largo)	4
AllowZeroLength:	Falso	
Atributos:	Tamaño fijo; Autoincremento; Actualizable	
Campo de origen:	Dr_AUT	
ColumnHidden:	Falso	
ColumnOrder:	Predeterminado	
ColumnWidth:	Predeterminado	
Orden de combinación:	Español	
Posición ordinal:	0	
Required:	Falso	
Tabla de origen:	t10Dr_Diario	
Dr_IdOperador	Texto	5
AllowZeroLength:	Falso	
Atributos:	Longitud variable ; Actualizable	
Campo de origen:	Dr_IdOperador	
ColumnHidden:	Falso	
ColumnOrder:	Predeterminado	
ColumnWidth:	Predeterminado	
DisplayControl:	Cuadro de texto	
Orden de combinación:	Español	
Posición ordinal:	1	
Required:	Verdadero	
Tabla de origen:	t10Dr_Diario	
Valor predeterminado:	"Op000"	
Dr_Imput	Fecha/Hora	8
AllowZeroLength:	Falso	

Atributos: Campo de origen: ColumnHidden: ColumnOrder: ColumnWidth: Formato: Orden de combinación: Posición ordinal: Required: Tabla de origen:	Tamaño fijo; Actualizable Dr_Imput Falso Predeterminado 1455 Fecha corta Español 2 Falso t10Dr_Diario		
Dr_Justificante AllowZeroLength: Atributos: Campo de origen: ColumnHidden: ColumnOrder: ColumnWidth: Descripción: DisplayControl: Orden de combinación: Posición ordinal: Required: Tabla de origen: Valor predeterminado:	Falso Longitud variable ; Actualizable Dr_Justificante Falso Predeterminado 2556 Número del justificante Cuadro de texto Español 3 Verdadero t10Dr_Diario "Diario costes"	Texto	50
Fecha AllowZeroLength: Atributos: Campo de origen: ColumnHidden: ColumnOrder: ColumnWidth: Formato: Orden de combinación: Posición ordinal: Required: Tabla de origen: Valor predeterminado:	Falso Tamaño fijo; Actualizable Dr_Fecha Falso Predeterminado 1417 Fecha corta Español 4 Verdadero t10Dr_Diario Date()	Fecha/Hora	8
Dr_IdModalidad AllowZeroLength: Atributos: Campo de origen: ColumnHidden: ColumnOrder: ColumnWidth: DisplayControl: Orden de combinación: Posición ordinal: Required: Tabla de origen:	Falso Longitud variable ; Actualizable Dr_IdModalidad Falso Predeterminado Predeterminado Cuadro de texto Español 5 Falso t10Dr_Diario	Texto	50
Dr_IdDocumento AllowZeroLength: Atributos: Campo de origen: ColumnHidden: ColumnOrder:	Falso Longitud variable ; Actualizable Dr_IdDocumento Falso Predeterminado	Texto	50

ColumnWidth:	2004		
Descripción:	Tipo de justificante		
DisplayControl:	Cuadro de texto		
Orden de combinación:	Español		
Posición ordinal:	6		
Required:	Verdadero		
Tabla de origen:	t10Dr_Diario		
Valor predeterminado:	"TJ001"		
Dr_IdConcepto		Texto	50
AllowZeroLength:	Falso		
Atributos:	Longitud variable ; Actualizable		
Campo de origen:	Dr_IdConcepto		
ColumnHidden:	Falso		
ColumnOrder:	Predeterminado		
ColumnWidth:	1644		
Descripción:	Código de concepto del registro.		
DisplayControl:	Cuadro de texto		
Orden de combinación:	Español		
Posición ordinal:	7		
Required:	Falso		
Tabla de origen:	t10Dr_Diario		
Dr_IdContrato		Texto	50
AllowZeroLength:	Falso		
Atributos:	Longitud variable ; Actualizable		
Campo de origen:	Dr_IdContrato		
ColumnHidden:	Falso		
ColumnOrder:	Predeterminado		
ColumnWidth:	Predeterminado		
Descripción:	Código de la actividad imputada, a la que corresponde el registro.		
DisplayControl:	Cuadro de texto		
Orden de combinación:	Español		
Posición ordinal:	8		
Required:	Falso		
Tabla de origen:	t10Dr_Diario		
Dr_IdActividad		Texto	50
AllowZeroLength:	Falso		
Atributos:	Longitud variable ; Actualizable		
Campo de origen:	Dr_IdActividad		
ColumnHidden:	Falso		
ColumnOrder:	Predeterminado		
ColumnWidth:	Predeterminado		
Descripción:	Código de la tarea realizada por el empleado.		
DisplayControl:	Cuadro de texto		
Orden de combinación:	Español		
Posición ordinal:	9		
Required:	Falso		
Tabla de origen:	t10Dr_Diario		
Dr_IdPersonal		Texto	50
AllowZeroLength:	Falso		
Atributos:	Longitud variable ; Actualizable		
Campo de origen:	Dr_IdPersonal		
ColumnHidden:	Falso		
ColumnOrder:	Predeterminado		
ColumnWidth:	Predeterminado		
Descripción:	Código del portador de costes, sea empleado o material		

DisplayControl:	Cuadro de texto		
Orden de combinación:	Español		
Posición ordinal:	10		
Required:	Falso		
Tabla de origen:	t10Dr_Diario		
Dr_IdTerceros		Número (entero)	2
AllowZeroLength:	Falso		
Atributos:	Tamaño fijo; Actualizable		
Campo de origen:	Dr_IdTerceros		
ColumnHidden:	Falso		
ColumnOrder:	Predeterminado		
ColumnWidth:	Predeterminado		
Descripción:	Código del tercero imputado en el registro.		
DisplayControl:	Cuadro de texto		
Lugares decimales:	Automático		
Orden de combinación:	Español		
Posición ordinal:	11		
Required:	Falso		
Tabla de origen:	t10Dr_Diario		
Valor predeterminado:	0		
Dr_IdTerritorial		Texto	50
AllowZeroLength:	Falso		
Atributos:	Longitud variable ; Actualizable		
Campo de origen:	Dr_IdTerritorial		
ColumnHidden:	Falso		
ColumnOrder:	Predeterminado		
ColumnWidth:	Predeterminado		
DisplayControl:	Cuadro de texto		
Orden de combinación:	Español		
Posición ordinal:	12		
Required:	Falso		
Tabla de origen:	t10Dr_Diario		
Dr_HrMes		Número (simple)	4
AllowZeroLength:	Falso		
Atributos:	Tamaño fijo; Actualizable		
Campo de origen:	Dr_HrMes		
ColumnHidden:	Falso		
ColumnOrder:	Predeterminado		
ColumnWidth:	Predeterminado		
Descripción:	Horas mensuales computadas por el personal desplazado.		
DisplayControl:	Cuadro de texto		
Formato:	Estándar		
Lugares decimales:	2		
Orden de combinación:	Español		
Posición ordinal:	13		
Regla de validación:	>=0		
Required:	Verdadero		
Tabla de origen:	t10Dr_Diario		
Valor predeterminado:	0		
Dr_HrDía		Fecha/Hora	8
AllowZeroLength:	Falso		
Atributos:	Tamaño fijo; Actualizable		
Campo de origen:	Dr_HrDía		
ColumnHidden:	Falso		
ColumnOrder:	Predeterminado		

	ColumnWidth:	1044		
	Descripción:	Horas consumida por el personal que imputa diariamente.		
	Formato:	Hora corta		
	Orden de combinación:	Español		
	Posición ordinal:	14		
	Required:	Verdadero		
	Tabla de origen:	t10Dr_Diario		
	Valor predeterminado:	#12:00:00 AM#		
Tmp			Número (largo)	4
	AllowZeroLength:	Falso		
	Atributos:	Longitud variable		
	Campo de origen:	Dr_HrDía		
	Orden de combinación:	Español		
	Posición ordinal:	15		
	Required:	Falso		
	Tabla de origen:	t10Dr_Diario		
Dr_Km			Número (simple)	4
	AllowZeroLength:	Falso		
	Atributos:	Tamaño fijo; Actualizable		
	Campo de origen:	Dr_Km		
	ColumnHidden:	Falso		
	ColumnOrder:	Predeterminado		
	ColumnWidth:	2280		
	Descripción:	Número de kilómetros hechos por el personal en el desempeño de su trabajo.		
	DisplayControl:	Cuadro de texto		
	Formato:	Estándar		
	Lugares decimales:	0		
	Orden de combinación:	Español		
	Posición ordinal:	16		
	Regla de validación:	>=0 And <5000		
	Required:	Verdadero		
	Tabla de origen:	t10Dr_Diario		
	Valor predeterminado:	0		
Dr_Desplazamientos			Número (simple)	4
	AllowZeroLength:	Falso		
	Atributos:	Tamaño fijo; Actualizable		
	Campo de origen:	Dr_Desplazamientos		
	ColumnHidden:	Falso		
	ColumnOrder:	Predeterminado		
	ColumnWidth:	756		
	Descripción:	Gastos pagados por el personal con motivo de desplazamientos realizados, suplidos por el empleado.		
	DisplayControl:	Cuadro de texto		
	Formato:	Estándar		
	Lugares decimales:	0		
	Orden de combinación:	Español		
	Posición ordinal:	17		
	Regla de validación:	>=0 And <25000		
	Required:	Verdadero		
	Tabla de origen:	t10Dr_Diario		
	Valor predeterminado:	0		
Dr_Restaurantes			Número (simple)	4

AllowZeroLength: Falso
 Atributos: Tamaño fijo; Actualizable
 Campo de origen: Dr_Restaurantes
 ColumnHidden: Falso
 ColumnOrder: Predeterminado
 ColumnWidth: 2388
 Descripción: Gastos pagados por el personal en restaquantes, cafetería, y
 suplidos por el empleado..
 DisplayControl: Cuadro de texto
 Formato: Estándar
 Lugares decimales: 0
 Orden de combinación: Español
 Posición ordinal: 18
 Regla de validación: Between 0 And 150000
 Required: Verdadero
 Tabla de origen: t10Dr_Diario
 Valor predeterminado: 0

Dr_OtrosSuplidos Número (simple) 4

AllowZeroLength: Falso
 Atributos: Tamaño fijo; Actualizable
 Campo de origen: Dr_OtrosSuplidos
 ColumnHidden: Falso
 ColumnOrder: Predeterminado
 ColumnWidth: Predeterminado
 Descripción: Otros gastos suplidos por el personal
 DisplayControl: Cuadro de texto
 Formato: Estándar
 Lugares decimales: 0
 Orden de combinación: Español
 Posición ordinal: 19
 Regla de validación: Between 0 And 150000
 Required: Verdadero
 Tabla de origen: t10Dr_Diario
 Valor predeterminado: 0

Dr_Honorarios Número (largo) 4

AllowZeroLength: Falso
 Atributos: Tamaño fijo; Actualizable
 Campo de origen: Dr_Honorarios
 ColumnHidden: Falso
 ColumnOrder: Predeterminado
 ColumnWidth: 1704
 Descripción: Importe honorarios profesionales subcontratados
 DisplayControl: Cuadro de texto
 Lugares decimales: Automático
 Orden de combinación: Español
 Posición ordinal: 20
 Required: Falso
 Tabla de origen: t10Dr_Diario
 Valor predeterminado: 0

Dr_Suministros Número (simple) 4

AllowZeroLength: Falso
 Atributos: Tamaño fijo; Actualizable
 Campo de origen: Dr_Suministros
 ColumnHidden: Falso
 ColumnOrder: Predeterminado

ColumnWidth:	2475		
Descripción:	Importe de las imputaciones realizadas por contrataciones		
DisplayControl:	Cuadro de texto		
Formato:	Estándar		
Lugares decimales:	0		
Orden de combinación:	Español		
Posición ordinal:	21		
Required:	Verdadero		
Tabla de origen:	t10Dr_Diario		
Valor predeterminado:	0		
Dr_Facturación		Número (simple)	4
AllowZeroLength:	Falso		
Atributos:	Tamaño fijo; Actualizable		
Campo de origen:	Dr_Facturación		
ColumnHidden:	Falso		
ColumnOrder:	Predeterminado		
ColumnWidth:	Predeterminado		
Descripción:	Importe de la facturación realizada imputable a la actividad.		
DisplayControl:	Cuadro de texto		
Formato:	Estándar		
Lugares decimales:	0		
Orden de combinación:	Español		
Posición ordinal:	22		
Required:	Verdadero		
Tabla de origen:	t10Dr_Diario		
Valor predeterminado:	0		
Dr_Ejemplares		Número (simple)	4
AllowZeroLength:	Falso		
Atributos:	Tamaño fijo; Actualizable		
Campo de origen:	Dr_Ejemplares		
ColumnHidden:	Falso		
ColumnOrder:	Predeterminado		
ColumnWidth:	Predeterminado		
Descripción:	Número de ejemplares encuadernados de trabajo terminado.		
DisplayControl:	Cuadro de texto		
Formato:	Estándar		
Lugares decimales:	0		
Orden de combinación:	Español		
Posición ordinal:	23		
Regla de validación:	Between 0 And 40		
Required:	Verdadero		
Tabla de origen:	t10Dr_Diario		
Valor predeterminado:	0		
Dr_FotocBN		Número (entero)	2
AllowZeroLength:	Falso		
Atributos:	Tamaño fijo; Actualizable		
Campo de origen:	Dr_FotocBN		
ColumnHidden:	Falso		
ColumnOrder:	Predeterminado		
ColumnWidth:	Predeterminado		
Descripción:	Número de fotocopias en blanco y negro consumidas en cada ejemplar de proyecto entregado.		
DisplayControl:	Cuadro de texto		
Formato:	Estándar		
Lugares decimales:	0		
Orden de combinación:	Español		

Posición ordinal: 24
 Regla de validación: Between 0 And 50000
 Required: Verdadero
 Tabla de origen: t10Dr_Diario
 Valor predeterminado: 0

Dr_FotocCL Número (simple) 4

AllowZeroLength: Falso
 Atributos: Tamaño fijo; Actualizable
 Campo de origen: Dr_FotocCL
 ColumnHidden: Falso
 ColumnOrder: Predeterminado
 ColumnWidth: Predeterminado
 Descripción: Número de fotocopias color consumidas en cada ejemplar de proyecto entregado.
 DisplayControl: Cuadro de texto
 Formato: Estándar
 Lugares decimales: 0
 Orden de combinación: Español
 Posición ordinal: 25
 Regla de validación: Between 0 And 3000
 Required: Verdadero
 Tabla de origen: t10Dr_Diario
 Valor predeterminado: 0

Dr_Fotografías Número (entero) 2

AllowZeroLength: Falso
 Atributos: Tamaño fijo; Actualizable
 Campo de origen: Dr_Fotografías
 ColumnHidden: Falso
 ColumnOrder: Predeterminado
 ColumnWidth: Predeterminado
 Descripción: Número de fotografías consumidas reportajes asociados a cada ejemplar de proyecto entregado.
 DisplayControl: Cuadro de texto
 Formato: Estándar
 Lugares decimales: 0
 Orden de combinación: Español
 Posición ordinal: 26
 Regla de validación: Between 0 And 1000
 Required: Verdadero
 Tabla de origen: t10Dr_Diario
 Valor predeterminado: 0

Dr_Carpesanos Número (simple) 4

AllowZeroLength: Falso
 Atributos: Tamaño fijo; Actualizable
 Campo de origen: Dr_Carpesanos
 ColumnHidden: Falso
 ColumnOrder: Predeterminado
 ColumnWidth: Predeterminado
 Descripción: Número de carpesanos consumidos en cada ejemplar de proyecto entregado.
 DisplayControl: Cuadro de texto
 Formato: Estándar
 Lugares decimales: 0
 Orden de combinación: Español
 Posición ordinal: 27

Cogest.mdb (c) EPA
 Consulta: qft10Dr0_FrmDiarios

noviembre de 2000
 Página: 686

Regla de validación:	Between 0 And 100		
Required:	Verdadero		
Tabla de origen:	t10Dr_Diario		
Valor predeterminado:	0		
Dr_Cartulinas		Número (simple)	4
AllowZeroLength:	Falso		
Atributos:	Tamaño fijo; Actualizable		
Campo de origen:	Dr_Cartulinas		
ColumnHidden:	Falso		
ColumnOrder:	Predeterminado		
ColumnWidth:	Predeterminado		
Descripción:	Número de cartulinas consumidas en cada ejemplar de proyecto entregado.		
DisplayControl:	Cuadro de texto		
Formato:	Estándar		
Lugares decimales:	0		
Orden de combinación:	Español		
Posición ordinal:	28		
Regla de validación:	Between 0 And 1000		
Required:	Verdadero		
Tabla de origen:	t10Dr_Diario		
Valor predeterminado:	0		
Dr_Planos		Número (simple)	4
AllowZeroLength:	Falso		
Atributos:	Tamaño fijo; Actualizable		
Campo de origen:	Dr_Planos		
ColumnHidden:	Falso		
ColumnOrder:	Predeterminado		
ColumnWidth:	Predeterminado		
Descripción:	Número de planos editados en cada ejemplar de proyecto		
DisplayControl:	Cuadro de texto		
Formato:	Estándar		
Lugares decimales:	0		
Orden de combinación:	Español		
Posición ordinal:	29		
Regla de validación:	Between 0 And 1000		
Required:	Verdadero		
Tabla de origen:	t10Dr_Diario		
Valor predeterminado:	0		
Dr_Tapas		Número (simple)	4
AllowZeroLength:	Falso		
Atributos:	Tamaño fijo; Actualizable		
Campo de origen:	Dr_Tapas		
ColumnHidden:	Falso		
ColumnOrder:	Predeterminado		
ColumnWidth:	Predeterminado		
Descripción:	Número de tapas consumidas en cada ejemplar de proyecto		
DisplayControl:	Cuadro de texto		
Formato:	Estándar		
Lugares decimales:	0		
Orden de combinación:	Español		
Posición ordinal:	30		
Regla de validación:	Between 0 And 1000		
Required:	Verdadero		
Tabla de origen:	t10Dr_Diario		

Valor predeterminado:	0		
Dr_Zip		Número (simple)	4
AllowZeroLength:	Falso		
Atributos:	Tamaño fijo; Actualizable		
Campo de origen:	Dr_Zip		
ColumnHidden:	Falso		
ColumnOrder:	Predeterminado		
ColumnWidth:	Predeterminado		
Descripción:	Número de discos zip entregados con cada ejemplar de proyecto.		
DisplayControl:	Cuadro de texto		
Formato:	Estándar		
Lugares decimales:	0		
Orden de combinación:	Español		
Posición ordinal:	31		
Regla de validación:	Between 0 And 20		
Required:	Verdadero		
Tabla de origen:	t10Dr_Diario		
Valor predeterminado:	0		
Dr_Cdrom		Número (simple)	4
AllowZeroLength:	Falso		
Atributos:	Tamaño fijo; Actualizable		
Campo de origen:	Dr_Cdrom		
ColumnHidden:	Falso		
ColumnOrder:	Predeterminado		
ColumnWidth:	Predeterminado		
Descripción:	Número de cdrom entregado en en cada ejemplar de proyecto.		
DisplayControl:	Cuadro de texto		
Formato:	Estándar		
Lugares decimales:	0		
Orden de combinación:	Español		
Posición ordinal:	32		
Regla de validación:	Between 0 And 20		
Required:	Verdadero		
Tabla de origen:	t10Dr_Diario		
Valor predeterminado:	0		
Dr_Encuadernación		Número (simple)	4
AllowZeroLength:	Falso		
Atributos:	Tamaño fijo; Actualizable		
Campo de origen:	Dr_Encuadernación		
ColumnHidden:	Falso		
ColumnOrder:	Predeterminado		
ColumnWidth:	Predeterminado		
Descripción:	Importe facturado por trabajos externos de encuadernación.		
DisplayControl:	Cuadro de texto		
Formato:	Estándar		
Lugares decimales:	0		
Orden de combinación:	Español		
Posición ordinal:	33		
Regla de validación:	Between 0 And 500000		
Required:	Verdadero		
Tabla de origen:	t10Dr_Diario		
Valor predeterminado:	0		
Dr_Validación		Sí/No	1
AllowZeroLength:	Falso		
Atributos:	Tamaño fijo; Actualizable		

Campo de origen: ColumnHidden: ColumnOrder: ColumnWidth: Descripción: DisplayControl: Formato: Orden de combinación: Posición ordinal: Regla de validación: Required: Tabla de origen:	Dr_Validación Falso Predeterminado 1104 Aceptación por el operador del registro imputado. 106 Sí/No Español 34 Yes Verdadero t10Dr_Diario		
Dr_Convalidación		Sí/No	1
AllowZeroLength: Atributos: Campo de origen: ColumnHidden: ColumnOrder: ColumnWidth: Descripción: DisplayControl: Formato: Orden de combinación: Posición ordinal: Required: Tabla de origen:	Falso Tamaño fijo; Actualizable Dr_Convalidación Falso Predeterminado Predeterminado Convalidación de registro realizada por el jefe de equipo de trabajo. 106 Sí/No Español 35 Falso t10Dr_Diario		
Dr_Supervisión		Sí/No	1
AllowZeroLength: Atributos: Campo de origen: ColumnHidden: ColumnOrder: ColumnWidth: Descripción: DisplayControl: Formato: Orden de combinación: Posición ordinal: Required: Tabla de origen:	Falso Tamaño fijo; Actualizable Dr_Supervisión Falso Predeterminado 1417 Supervisión por el Jefe de Área de los registros validados y convalidados. 106 Sí/No Español 36 Falso t10Dr_Diario		
Dr_Revisión		Sí/No	1
AllowZeroLength: Atributos: Campo de origen: ColumnHidden: ColumnOrder: ColumnWidth: Descripción: DisplayControl: Formato: Orden de combinación: Posición ordinal: Required:	Falso Tamaño fijo; Actualizable Dr_Revisión Falso Predeterminado Predeterminado Revisión por Gerencia de los registros validados y convalidados y supervisados que afectan a actividades complementarias. 106 Sí/No Español 37 Falso		

Tabla de origen:	t10Dr_Diario		
Dr_Rechazado		Si/No	1
AllowZeroLength:	Falso		
Atributos:	Tamaño fijo; Actualizable		
Campo de origen:	Dr_Rechazado		
ColumnHidden:	Falso		
ColumnOrder:	Predeterminado		
ColumnWidth:	Predeterminado		
Descripción:	Rechazo de registro por Gerencia.		
DisplayControl:	106		
Formato:	Si/No		
Orden de combinación:	Español		
Posición ordinal:	38		
Required:	Falso		
Tabla de origen:	t10Dr_Diario		
Dr_Anulado		Si/No	1
AllowZeroLength:	Falso		
Atributos:	Tamaño fijo; Actualizable		
Campo de origen:	Dr_Anulado		
ColumnHidden:	Falso		
ColumnOrder:	Predeterminado		
ColumnWidth:	Predeterminado		
Descripción:	Anulación de registro por el administrador de la base de datos.		
DisplayControl:	106		
Formato:	Si/No		
Orden de combinación:	Español		
Posición ordinal:	39		
Required:	Falso		
Tabla de origen:	t10Dr_Diario		
Dr_AsigReg		Texto	5
AllowZeroLength:	Falso		
Atributos:	Longitud variable ; Actualizable		
Campo de origen:	Dr_AsigReg		
ColumnHidden:	Falso		
ColumnOrder:	Predeterminado		
ColumnWidth:	Predeterminado		
DisplayControl:	Cuadro de texto		
Orden de combinación:	Español		
Posición ordinal:	40		
Required:	Falso		
Tabla de origen:	t10Dr_Diario		
Dr_Notas		Texto	255
AllowZeroLength:	Falso		
Atributos:	Longitud variable ; Actualizable		
Campo de origen:	Dr_Notas		
ColumnHidden:	Falso		
ColumnOrder:	Predeterminado		
ColumnWidth:	2244		
Descripción:	Observaciones que han de hacerse para aclarar registros de concepto confuso.		
DisplayControl:	Cuadro de texto		
Orden de combinación:	Español		
Posición ordinal:	41		
Required:	Falso		
Tabla de origen:	t10Dr_Diario		

Índices de tabla

Nombre	Número de
{C71EC932-9D0D-11D4-9C89-00C04F8E	1
Agrupado:	Falso
Cuenta distinta:	5
Extranjero:	Verdadero
Ignorar Nulos:	Falso
Nombre:	{C71EC932-9D0D-11D4-9C89-00C04F8EEACE}
Principal:	Falso
Required:	Falso
Única:	Falso
Campos:	Dr_IdModalidad, Ascendente
{C71EC933-9D0D-11D4-9C89-00C04F8E	1
Agrupado:	Falso
Cuenta distinta:	24
Extranjero:	Verdadero
Ignorar Nulos:	Falso
Nombre:	{C71EC933-9D0D-11D4-9C89-00C04F8EEACE}
Principal:	Falso
Required:	Falso
Única:	Falso
Campos:	Dr_IdConcepto, Ascendente
{C71EC935-9D0D-11D4-9C89-00C04F8E	1
Agrupado:	Falso
Cuenta distinta:	4
Extranjero:	Verdadero
Ignorar Nulos:	Falso
Nombre:	{C71EC935-9D0D-11D4-9C89-00C04F8EEACE}
Principal:	Falso
Required:	Falso
Única:	Falso
Campos:	Dr_IdDocumento, Ascendente
{C71EC936-9D0D-11D4-9C89-00C04F8E	1
Agrupado:	Falso
Cuenta distinta:	36
Extranjero:	Verdadero
Ignorar Nulos:	Falso
Nombre:	{C71EC936-9D0D-11D4-9C89-00C04F8EEACE}
Principal:	Falso
Required:	Falso
Única:	Falso
Campos:	Dr_IdActividad, Ascendente
{C71EC937-9D0D-11D4-9C89-00C04F8E	1
Agrupado:	Falso
Cuenta distinta:	36
Extranjero:	Verdadero
Ignorar Nulos:	Falso
Nombre:	{C71EC937-9D0D-11D4-9C89-00C04F8EEACE}
Principal:	Falso
Required:	Falso
Única:	Falso

```

        Campos:                Dr_IdActividad, Ascendente
{C71EC938-9D0D-11D4-9C89-00C04F8E}  1
    Agrupado:                Falso
    Cuenta distinta:        525
    Extranjero:            Verdadero
    Ignorar Nulos:        Falso
    Nombre:                {C71EC938-9D0D-11D4-9C89-00C04F8EEACE}
    Principal:            Falso
    Required:            Falso
    Única:                Falso
    Campos:                Dr_IdContrato, Ascendente
{C71EC93C-9D0D-11D4-9C89-00C04F8}  1
    Agrupado:                Falso
    Cuenta distinta:        215
    Extranjero:            Verdadero
    Ignorar Nulos:        Falso
    Nombre:                {C71EC93C-9D0D-11D4-9C89-00C04F8EEACE}
    Principal:            Falso
    Required:            Falso
    Única:                Falso
    Campos:                Dr_IdPersonal, Ascendente
Dr_Anulado                    1
    Agrupado:                Falso
    Cuenta distinta:        1
    Extranjero:            Falso
    Ignorar Nulos:        Falso
    Nombre:                Dr_Anulado
    Principal:            Falso
    Required:            Falso
    Única:                Falso
    Campos:                Dr_Anulado, Ascendente
Dr_AsigReg                    1
    Agrupado:                Falso
    Cuenta distinta:        10
    Extranjero:            Falso
    Ignorar Nulos:        Falso
    Nombre:                Dr_AsigReg
    Principal:            Falso
    Required:            Falso
    Única:                Falso
    Campos:                Dr_AsigReg, Ascendente
Dr_Convalidación              1
    Agrupado:                Falso
    Cuenta distinta:        2
    Extranjero:            Falso
    Ignorar Nulos:        Falso
    Nombre:                Dr_Convalidación
    Principal:            Falso
    Required:            Falso
    Única:                Falso
    Campos:                Dr_Convalidación, Ascendente
Dr_IdActividad                1
    Agrupado:                Falso
    Cuenta distinta:        36
    
```

Cogest.mdb (c) EPA
 Consulta: qft10Dr0_FrmDiarios

noviembre de 2000
 Página: 692

Extranjero:	Falso
Ignorar Nulos:	Falso
Nombre:	Dr_IdActividad
Principal:	Falso
Required:	Falso
Única:	Falso
Campos:	Dr_IdActividad, Ascendente
Dr_IdConcepto	1
Agrupado:	Falso
Cuenta distinta:	24
Extranjero:	Falso
Ignorar Nulos:	Falso
Nombre:	Dr_IdConcepto
Principal:	Falso
Required:	Falso
Única:	Falso
Campos:	Dr_IdConcepto, Ascendente
Dr_IdContrato	1
Agrupado:	Falso
Cuenta distinta:	525
Extranjero:	Falso
Ignorar Nulos:	Falso
Nombre:	Dr_IdContrato
Principal:	Falso
Required:	Falso
Única:	Falso
Campos:	Dr_IdContrato, Ascendente
Dr_IdDocumento	1
Agrupado:	Falso
Cuenta distinta:	4
Extranjero:	Falso
Ignorar Nulos:	Falso
Nombre:	Dr_IdDocumento
Principal:	Falso
Required:	Falso
Única:	Falso
Campos:	Dr_IdDocumento, Ascendente
Dr_IdFecha	1
Agrupado:	Falso
Cuenta distinta:	1034
Extranjero:	Falso
Ignorar Nulos:	Falso
Nombre:	Dr_IdFecha
Principal:	Falso
Required:	Falso
Única:	Falso
Campos:	Dr_Fecha, Ascendente
Dr_IdModalidad	1
Agrupado:	Falso
Cuenta distinta:	5
Extranjero:	Falso
Ignorar Nulos:	Falso
Nombre:	Dr_IdModalidad
Principal:	Falso

	Required:	Falso
	Única:	Falso
	Campos:	Dr_IdModalidad, Ascendente
Dr_IdPersonal		1
	Agrupado:	Falso
	Cuenta distinta:	215
	Extranjero:	Falso
	Ignorar Nulos:	Falso
	Nombre:	Dr_IdPersonal
	Principal:	Falso
	Required:	Falso
	Única:	Falso
	Campos:	Dr_IdPersonal, Ascendente
Dr_IdTerceros		1
	Agrupado:	Falso
	Cuenta distinta:	403
	Extranjero:	Falso
	Ignorar Nulos:	Falso
	Nombre:	Dr_IdTerceros
	Principal:	Falso
	Required:	Falso
	Única:	Falso
	Campos:	Dr_IdTerceros, Ascendente
Dr_IdTerritorial		1
	Agrupado:	Falso
	Cuenta distinta:	1
	Extranjero:	Falso
	Ignorar Nulos:	Falso
	Nombre:	Dr_IdTerritorial
	Principal:	Falso
	Required:	Falso
	Única:	Falso
	Campos:	Dr_IdTerritorial, Ascendente
Dr_Imput		1
	Agrupado:	Falso
	Cuenta distinta:	1034
	Extranjero:	Falso
	Ignorar Nulos:	Falso
	Nombre:	Dr_Imput
	Principal:	Falso
	Required:	Falso
	Única:	Falso
	Campos:	Dr_Imput, Ascendente
Dr_Operador		1
	Agrupado:	Falso
	Cuenta distinta:	89
	Extranjero:	Falso
	Ignorar Nulos:	Falso
	Nombre:	Dr_Operador
	Principal:	Falso
	Required:	Falso
	Única:	Falso
	Campos:	Dr_IdOperador, Ascendente
Dr_Rechazado		1

Cogest.mdb (c) EPA
 Consulta: qft10Dr0_FrmDiarios

noviembre de 2000
 Página: 694

	Agrupado:	Falso
	Cuenta distinta:	1
	Extranjero:	Falso
	Ignorar Nulos:	Falso
	Nombre:	Dr_Rechazado
	Principal:	Falso
	Required:	Falso
	Única:	Falso
	Campos:	Dr_Rechazado, Ascendente
Dr_Revision		1
	Agrupado:	Falso
	Cuenta distinta:	2
	Extranjero:	Falso
	Ignorar Nulos:	Falso
	Nombre:	Dr_Revision
	Principal:	Falso
	Required:	Falso
	Única:	Falso
	Campos:	Dr_Revisión, Ascendente
Dr_Supervision		1
	Agrupado:	Falso
	Cuenta distinta:	2
	Extranjero:	Falso
	Ignorar Nulos:	Falso
	Nombre:	Dr_Supervision
	Principal:	Falso
	Required:	Falso
	Única:	Falso
	Campos:	Dr_Supervisión, Ascendente
Dr_Validacion		1
	Agrupado:	Falso
	Cuenta distinta:	1
	Extranjero:	Falso
	Ignorar Nulos:	Falso
	Nombre:	Dr_Validacion
	Principal:	Falso
	Required:	Falso
	Única:	Falso
	Campos:	Dr_Validación, Ascendente

Permisos de usuario

admin

Permisos de grupo

Admins
 Users

Propiedades

ActivarOrden:	Verdadero	Bloqueos del registro:	Sin bloquear
Def. actualizable:	Verdadero	Descripción:	Soporte del subformulario de control que se incorpora a los distintos formularios del diario.
Fecha de creación:	18/9/00 20.10.32	MaxRecords:	0
ODBCTimeout:	60	Registros afectados:	0
ReturnsRecords:	Verdadero	TipoRecordset:	Todos los registros
Type:	Selección	Última actualización:	9/4/00 12.29.48

SQL

```
SELECT DISTINCTROW t170000Ct_Contratos.Ct_Seudónimo, t10Dr_Diario.Dr_Fecha AS Fecha,
Sum(Hour([Dr_HrDía])+(Minute([Dr_HrDía])/60)) AS Tiempo, Sum(t10Dr_Diario.Dr_Km) AS Km,
Sum(t10Dr_Diario.Dr_Desplazamientos) AS Desplaz, Sum(t10Dr_Diario.Dr_Restaurantes) AS Rest,
Sum(t10Dr_Diario.Dr_OtrosSuplidos) AS Otros, [Desplaz]+[Rest]+[Otros] AS Suplidos
FROM t170000Ct_Contratos INNER JOIN t10Dr_Diario ON t170000Ct_Contratos.Ct_CdContrato =
t10Dr_Diario.Dr_IdContrato
GROUP BY t170000Ct_Contratos.Ct_Seudónimo, t10Dr_Diario.Dr_Fecha, t10Dr_Diario.Dr_Input,
t10Dr_Diario.Dr_IdOperador
HAVING (((t10Dr_Diario.Dr_Input)>Date()-60) AND ((t10Dr_Diario.Dr_IdOperador)="Op012"));
```

Columnas

Nombre	Tipo	Tamaño
Ct_Seudónimo	Texto	50
AllowZeroLength:	Falso	
Atributos:	Longitud variable	
Campo de origen:	Ct_Seudónimo	
ColumnHidden:	Falso	
ColumnOrder:	Predeterminado	
ColumnWidth:	4152	
Descripción:	Seudónimo asignado a la actividad, compuesto de dos palabras: localidad y objeto.	
DisplayControl:	Cuadro de texto	
Orden de combinación:	Español	
Posición ordinal:	0	
Required:	Falso	
Tabla de origen:	t170000Ct_Contratos	
Fecha	Fecha/Hora	8
AllowZeroLength:	Falso	
Atributos:	Tamaño fijo	
Campo de origen:	Dr_Fecha	
ColumnHidden:	Falso	
ColumnOrder:	Predeterminado	
ColumnWidth:	1417	
Formato:	Fecha corta	
Orden de combinación:	Español	
Posición ordinal:	1	
Required:	Verdadero	
Tabla de origen:	t10Dr_Diario	
Valor predeterminado:	Date()	
Tiempo	Número (doble)	8

Cogest.mdb (c) EPA
 Consulta: qft10Dr00_SubfrmDiarios

noviembre de 2000
 Página: 696

	AllowZeroLength:	Falso		
	Atributos:	Longitud variable		
	Orden de combinación:	Español		
	Posición ordinal:	2		
	Required:	Falso		
Km			Número (doble)	8
	AllowZeroLength:	Falso		
	Atributos:	Longitud variable		
	Orden de combinación:	Español		
	Posición ordinal:	3		
	Required:	Falso		
Desplaz			Número (doble)	8
	AllowZeroLength:	Falso		
	Atributos:	Longitud variable		
	Orden de combinación:	Español		
	Posición ordinal:	4		
	Required:	Falso		
Rest			Número (doble)	8
	AllowZeroLength:	Falso		
	Atributos:	Longitud variable		
	Orden de combinación:	Español		
	Posición ordinal:	5		
	Required:	Falso		
Otros			Número (doble)	8
	AllowZeroLength:	Falso		
	Atributos:	Longitud variable		
	Orden de combinación:	Español		
	Posición ordinal:	6		
	Required:	Falso		
Suplidos			Número (doble)	8
	AllowZeroLength:	Falso		
	Atributos:	Longitud variable		
	Orden de combinación:	Español		
	Posición ordinal:	7		
	Required:	Falso		

Índices de tabla

Nombre	Número de
Ct_Convalidar	1
Agrupado:	Falso
Cuenta distinta:	2
Extranjero:	Falso
Ignorar Nulos:	Falso
Nombre:	Ct_Convalidar
Principal:	Falso
Required:	Falso
Única:	Falso
Campos:	Ct_Convalidar, Ascendente
Ct_IdFuncional	1
Agrupado:	Falso
Cuenta distinta:	11

Extranjero:	Falso
Ignorar Nulos:	Falso
Nombre:	Ct_IdFuncional
Principal:	Falso
Required:	Falso
Única:	Falso
Campos:	Ct_IdFuncional, Ascendente
Ct_Seudónimo	1
Agrupado:	Falso
Cuenta distinta:	594
Extranjero:	Falso
Ignorar Nulos:	Falso
Nombre:	Ct_Seudónimo
Principal:	Falso
Required:	Falso
Única:	Falso
Campos:	Ct_Seudónimo, Ascendente
PrimaryKey	1
Agrupado:	Falso
Cuenta distinta:	596
Extranjero:	Falso
Ignorar Nulos:	Falso
Nombre:	PrimaryKey
Principal:	Verdadero
Required:	Verdadero
Única:	Verdadero
Campos:	Ct_CdContrato, Ascendente
{C71EC932-9D0D-11D4-9C89-00C04F8E	1
Agrupado:	Falso
Cuenta distinta:	5
Extranjero:	Verdadero
Ignorar Nulos:	Falso
Nombre:	{C71EC932-9D0D-11D4-9C89-00C04F8EEACE}
Principal:	Falso
Required:	Falso
Única:	Falso
Campos:	Dr_IdModalidad, Ascendente
{C71EC933-9D0D-11D4-9C89-00C04F8E	1
Agrupado:	Falso
Cuenta distinta:	24
Extranjero:	Verdadero
Ignorar Nulos:	Falso
Nombre:	{C71EC933-9D0D-11D4-9C89-00C04F8EEACE}
Principal:	Falso
Required:	Falso
Única:	Falso
Campos:	Dr_IdConcepto, Ascendente
{C71EC935-9D0D-11D4-9C89-00C04F8E	1
Agrupado:	Falso
Cuenta distinta:	4
Extranjero:	Verdadero
Ignorar Nulos:	Falso
Nombre:	{C71EC935-9D0D-11D4-9C89-00C04F8EEACE}
Principal:	Falso

Cogest.mdb (c) EPA
 Consulta: qft10Dr00_SubfrmDiarios

noviembre de 2000
 Página: 698

	Required:	Falso
	Única:	Falso
	Campos:	Dr_IdDocumento, Ascendente
{C71EC936-9D0D-11D4-9C89-00C04F8E		1
	Agrupado:	Falso
	Cuenta distinta:	36
	Extranjero:	Verdadero
	Ignorar Nulos:	Falso
	Nombre:	{C71EC936-9D0D-11D4-9C89-00C04F8EEACE}
	Principal:	Falso
	Required:	Falso
	Única:	Falso
	Campos:	Dr_IdActividad, Ascendente
{C71EC937-9D0D-11D4-9C89-00C04F8E		1
	Agrupado:	Falso
	Cuenta distinta:	36
	Extranjero:	Verdadero
	Ignorar Nulos:	Falso
	Nombre:	{C71EC937-9D0D-11D4-9C89-00C04F8EEACE}
	Principal:	Falso
	Required:	Falso
	Única:	Falso
	Campos:	Dr_IdActividad, Ascendente
{C71EC938-9D0D-11D4-9C89-00C04F8E		1
	Agrupado:	Falso
	Cuenta distinta:	525
	Extranjero:	Verdadero
	Ignorar Nulos:	Falso
	Nombre:	{C71EC938-9D0D-11D4-9C89-00C04F8EEACE}
	Principal:	Falso
	Required:	Falso
	Única:	Falso
	Campos:	Dr_IdContrato, Ascendente
{C71EC93C-9D0D-11D4-9C89-00C04F8		1
	Agrupado:	Falso
	Cuenta distinta:	215
	Extranjero:	Verdadero
	Ignorar Nulos:	Falso
	Nombre:	{C71EC93C-9D0D-11D4-9C89-00C04F8EEACE}
	Principal:	Falso
	Required:	Falso
	Única:	Falso
	Campos:	Dr_IdPersonal, Ascendente
Dr_Anulado		1
	Agrupado:	Falso
	Cuenta distinta:	1
	Extranjero:	Falso
	Ignorar Nulos:	Falso
	Nombre:	Dr_Anulado
	Principal:	Falso
	Required:	Falso
	Única:	Falso
	Campos:	Dr_Anulado, Ascendente
Dr_AsigReg		1

Cogest.mdb (c) EPA
 Consulta: qft10Dr00_SubfrmDiarios

noviembre de 2000
 Página: 699

	Agrupado:	Falso
	Cuenta distinta:	10
	Extranjero:	Falso
	Ignorar Nulos:	Falso
	Nombre:	Dr_AsigReg
	Principal:	Falso
	Required:	Falso
	Única:	Falso
	Campos:	Dr_AsigReg, Ascendente
Dr_Convalidación		1
	Agrupado:	Falso
	Cuenta distinta:	2
	Extranjero:	Falso
	Ignorar Nulos:	Falso
	Nombre:	Dr_Convalidación
	Principal:	Falso
	Required:	Falso
	Única:	Falso
	Campos:	Dr_Convalidación, Ascendente
Dr_IdActividad		1
	Agrupado:	Falso
	Cuenta distinta:	36
	Extranjero:	Falso
	Ignorar Nulos:	Falso
	Nombre:	Dr_IdActividad
	Principal:	Falso
	Required:	Falso
	Única:	Falso
	Campos:	Dr_IdActividad, Ascendente
Dr_IdConcepto		1
	Agrupado:	Falso
	Cuenta distinta:	24
	Extranjero:	Falso
	Ignorar Nulos:	Falso
	Nombre:	Dr_IdConcepto
	Principal:	Falso
	Required:	Falso
	Única:	Falso
	Campos:	Dr_IdConcepto, Ascendente
Dr_IdContrato		1
	Agrupado:	Falso
	Cuenta distinta:	525
	Extranjero:	Falso
	Ignorar Nulos:	Falso
	Nombre:	Dr_IdContrato
	Principal:	Falso
	Required:	Falso
	Única:	Falso
	Campos:	Dr_IdContrato, Ascendente
Dr_IdDocumento		1
	Agrupado:	Falso
	Cuenta distinta:	4
	Extranjero:	Falso
	Ignorar Nulos:	Falso

Nombre:	Dr_IdDocumento
Principal:	Falso
Required:	Falso
Única:	Falso
Campos:	Dr_IdDocumento, Ascendente
Dr_IdFecha	1
Agrupado:	Falso
Cuenta distinta:	1034
Extranjero:	Falso
Ignorar Nulos:	Falso
Nombre:	Dr_IdFecha
Principal:	Falso
Required:	Falso
Única:	Falso
Campos:	Dr_Fecha, Ascendente
Dr_IdModalidad	1
Agrupado:	Falso
Cuenta distinta:	5
Extranjero:	Falso
Ignorar Nulos:	Falso
Nombre:	Dr_IdModalidad
Principal:	Falso
Required:	Falso
Única:	Falso
Campos:	Dr_IdModalidad, Ascendente
Dr_IdPersonal	1
Agrupado:	Falso
Cuenta distinta:	215
Extranjero:	Falso
Ignorar Nulos:	Falso
Nombre:	Dr_IdPersonal
Principal:	Falso
Required:	Falso
Única:	Falso
Campos:	Dr_IdPersonal, Ascendente
Dr_IdTerceros	1
Agrupado:	Falso
Cuenta distinta:	403
Extranjero:	Falso
Ignorar Nulos:	Falso
Nombre:	Dr_IdTerceros
Principal:	Falso
Required:	Falso
Única:	Falso
Campos:	Dr_IdTerceros, Ascendente
Dr_IdTerritorial	1
Agrupado:	Falso
Cuenta distinta:	1
Extranjero:	Falso
Ignorar Nulos:	Falso
Nombre:	Dr_IdTerritorial
Principal:	Falso
Required:	Falso
Única:	Falso

Campos:	Dr_IdTerritorial, Ascendente
Dr_Imput	1
Agrupado:	Falso
Cuenta distinta:	1034
Extranjero:	Falso
Ignorar Nulos:	Falso
Nombre:	Dr_Imput
Principal:	Falso
Required:	Falso
Única:	Falso
Campos:	Dr_Imput, Ascendente
Dr_Operador	1
Agrupado:	Falso
Cuenta distinta:	89
Extranjero:	Falso
Ignorar Nulos:	Falso
Nombre:	Dr_Operador
Principal:	Falso
Required:	Falso
Única:	Falso
Campos:	Dr_IdOperador, Ascendente
Dr_Rechazado	1
Agrupado:	Falso
Cuenta distinta:	1
Extranjero:	Falso
Ignorar Nulos:	Falso
Nombre:	Dr_Rechazado
Principal:	Falso
Required:	Falso
Única:	Falso
Campos:	Dr_Rechazado, Ascendente
Dr_Revision	1
Agrupado:	Falso
Cuenta distinta:	2
Extranjero:	Falso
Ignorar Nulos:	Falso
Nombre:	Dr_Revision
Principal:	Falso
Required:	Falso
Única:	Falso
Campos:	Dr_Revisión, Ascendente
Dr_Supervision	1
Agrupado:	Falso
Cuenta distinta:	2
Extranjero:	Falso
Ignorar Nulos:	Falso
Nombre:	Dr_Supervision
Principal:	Falso
Required:	Falso
Única:	Falso
Campos:	Dr_Supervisión, Ascendente
Dr_Validacion	1
Agrupado:	Falso
Cuenta distinta:	1

Cogest.mdb (c) EPA
Consulta: qft10Dr00_SubfrmDiarios

noviembre de 2000
Página: 702

Extranjero:	Falso
Ignorar Nulos:	Falso
Nombre:	Dr_Validacion
Principal:	Falso
Required:	Falso
Única:	Falso
Campos:	Dr_Validación, Ascendente

Permisos de usuario

admin

Permisos de grupo

Admins
Users

Propiedades

ActivarOrden:	Verdadero	Bloqueos del registro:	Sin bloquear
Def. actualizable:	Verdadero	Descripción:	Soporta el formulario de convalidación.
Fecha de creación:	18/9/00 20.10.32	MaxRecords:	0
ODBCTimeout:	60	Registros afectados:	0
ReturnsRecords:	Verdadero	TipoRecordset:	Todos los registros
Type:	Selección	Última actualización:	9/4/00 21.37.11

SQL

```
SELECT t10Dr_Diario.Dr_AUT, t10Dr_Diario.Dr_Fecha, t10Dr_Diario.Dr_IdContrato,
t170000Ct_Contratos.Ct_Seudónimo, t160Ac_Actividades.Ac_Tarea, t180Pr_Personal.Pr_Alias,
t190Tr_Terceros.Tr_Nombre, t10Dr_Diario.Dr_HrMes, t10Dr_Diario.Dr_HrDía,
Hour([Dr_HrDía])+(Minute([Dr_HrDía])/60)+[Dr_HrMes] AS Tiempo, t10Dr_Diario.Dr_Km,
t10Dr_Diario.Dr_Desplazamientos, t10Dr_Diario.Dr_Restaurantes, t10Dr_Diario.Dr_OtrosSuplidos,
[Dr_Desplazamientos]+[Dr_Restaurantes]+[Dr_OtrosSuplidos] AS Suplidos, t10Dr_Diario.Dr_Honorarios,
t10Dr_Diario.Dr_Suministros, [Dr_Honorarios]+[Dr_Suministros] AS GastosExternos,
t10Dr_Diario.Dr_Facturación,
[ImpFotocBN]+[ImpFotocCLR]+[ImpFotogr]+[ImpCarpes]+[ImpCart]+[ImpTapas]+[ImpPlanos]+[ImpZIP]+[ImpCDR]+[Dr_Encuadernación] AS ImpEncuad, t10Dr_Diario.Dr_Ejemplares, t10Dr_Diario.Dr_FotocBN,
t180Pr_Personal.Pr_CEFotocBN, [Dr_Ejemplares]*[Dr_FotocBN]*[Pr_CEFotocBN] AS ImpFotocBN,
t10Dr_Diario.Dr_FotocCL, t180Pr_Personal.Pr_CEFotocCL,
[Dr_Ejemplares]*[Dr_FotocCL]*[Pr_CEFotocCL] AS ImpFotocCLR, t10Dr_Diario.Dr_Fotografías,
t180Pr_Personal.Pr_CEFotogr, [Dr_Ejemplares]*[Dr_Fotografías]*[Pr_CEFotogr] AS ImpFotogr,
t10Dr_Diario.Dr_Carpesanos, t180Pr_Personal.Pr_CECarpesanos,
[Dr_Ejemplares]*[Dr_Carpesanos]*[Pr_CECarpesanos] AS ImpCarpes, t10Dr_Diario.Dr_Cartulinas,
t180Pr_Personal.Pr_CECartulinas, [Dr_Ejemplares]*[Dr_Cartulinas]*[Pr_CECartulinas] AS ImpCart,
t10Dr_Diario.Dr_Tapas, t180Pr_Personal.Pr_CETapas, [Dr_Ejemplares]*[Dr_Tapas]*[Pr_CETapas] AS ImpTapas,
t10Dr_Diario.Dr_Planos, t180Pr_Personal.Pr_CEPlanos,
[Dr_Ejemplares]*[Dr_Planos]*[Pr_CEPlanos] AS ImpPlanos, t10Dr_Diario.Dr_Zip,
t180Pr_Personal.Pr_CEZip, [Dr_Zip]*[Pr_CEZip] AS ImpZIP, t10Dr_Diario.Dr_Cdrom,
t180Pr_Personal.Pr_CECdrom, [Dr_Cdrom]*[Pr_CECdrom] AS ImpCDR,
t10Dr_Diario.Dr_Encuadernación, t180Pr_Personal.Pr_IdDepartamental,
t170000Ct_Contratos.Ct_IdFuncional, t10Dr_Diario.Dr_Notas, t160Ac_Actividades.Ac_IdSubBásica,
t10Dr_Diario.Dr_Validación, t10Dr_Diario.Dr_Convalidación, t10Dr_Diario.Dr_Revisión,
t10Dr_Diario.Dr_Rechazado, t10Dr_Diario.Dr_Anulado, t10Dr_Diario.Dr_AsigReg
FROM t180Pr_Personal INNER JOIN (t170000Ct_Contratos INNER JOIN (t160Ac_Actividades INNER JOIN (t10Dr_Diario INNER JOIN t190Tr_Terceros ON t10Dr_Diario.Dr_IdTerceros = t190Tr_Terceros.Tr_CdTerceros) ON t160Ac_Actividades.Ac_CdActividades = t10Dr_Diario.Dr_IdActividad) ON t170000Ct_Contratos.Ct_CdContrato = t10Dr_Diario.Dr_IdContrato) ON t180Pr_Personal.Pr_CdPersonal = t10Dr_Diario.Dr_IdPersonal
WHERE (((t10Dr_Diario.Dr_Validación)=Yes) AND ((t10Dr_Diario.Dr_Convalidación)=No) AND ((t10Dr_Diario.Dr_Rechazado)=No) AND ((t10Dr_Diario.Dr_Anulado)=No) AND ((t10Dr_Diario.Dr_Supervisión)=No));
```

Columnas

Nombre	Tipo	Tamaño
Dr_AUT	Número (largo)	4
AllowZeroLength:	Falso	
Atributos:	Tamaño fijo; Autoincremento; Actualizable	
Campo de origen:	Dr_AUT	
ColumnHidden:	Falso	
ColumnOrder:	Predeterminado	
ColumnWidth:	Predeterminado	
Orden de combinación:	Español	
Posición ordinal:	0	
Required:	Falso	
Tabla de origen:	t10Dr_Diario	

<p>Dr_Fecha</p> <p>AllowZeroLength: Falso</p> <p>Atributos: Tamaño fijo; Actualizable</p> <p>Campo de origen: Dr_Fecha</p> <p>ColumnHidden: Falso</p> <p>ColumnOrder: Predeterminado</p> <p>ColumnWidth: 1417</p> <p>Formato: Fecha corta</p> <p>Orden de combinación: Español</p> <p>Posición ordinal: 1</p> <p>Required: Verdadero</p> <p>Tabla de origen: t10Dr_Diario</p> <p>Valor predeterminado: Date()</p>	<p>Fecha/Hora</p>	<p>8</p>
<p>Dr_IdContrato</p> <p>AllowZeroLength: Falso</p> <p>Atributos: Longitud variable ; Actualizable</p> <p>Campo de origen: Dr_IdContrato</p> <p>ColumnHidden: Falso</p> <p>ColumnOrder: Predeterminado</p> <p>ColumnWidth: Predeterminado</p> <p>Descripción: Código de la actividad imputada, a la que corresponde el registro.</p> <p>DisplayControl: Cuadro de texto</p> <p>Orden de combinación: Español</p> <p>Posición ordinal: 2</p> <p>Required: Falso</p> <p>Tabla de origen: t10Dr_Diario</p>	<p>Texto</p>	<p>50</p>
<p>Ct_Seudónimo</p> <p>AllowZeroLength: Falso</p> <p>Atributos: Longitud variable ; Actualizable</p> <p>Campo de origen: Ct_Seudónimo</p> <p>ColumnHidden: Falso</p> <p>ColumnOrder: Predeterminado</p> <p>ColumnWidth: 4152</p> <p>Descripción: Seudónimo asignado a la actividad, compuesto de dos palabras: localidad y objeto.</p> <p>DisplayControl: Cuadro de texto</p> <p>Orden de combinación: Español</p> <p>Posición ordinal: 3</p> <p>Required: Falso</p> <p>Tabla de origen: t170000Ct_Contratos</p>	<p>Texto</p>	<p>50</p>
<p>Ac_Tarea</p> <p>AllowZeroLength: Falso</p> <p>Atributos: Longitud variable ; Actualizable</p> <p>Campo de origen: Ac_Tarea</p> <p>ColumnHidden: Falso</p> <p>ColumnOrder: Predeterminado</p> <p>ColumnWidth: 4152</p> <p>Descripción: Seudónimo asignado a la actividad, compuesto de dos palabras: localidad y objeto.</p> <p>DisplayControl: Cuadro de texto</p> <p>Orden de combinación: Español</p> <p>Posición ordinal: 4</p> <p>Required: Falso</p> <p>Tabla de origen: t160Ac_Actividades</p>	<p>Texto</p>	<p>50</p>

Pr_Alias	AllowZeroLength: Falso Atributos: Longitud variable ; Actualizable Campo de origen: Pr_Alias ColumnHidden: Verdadero ColumnOrder: Predeterminado ColumnWidth: 2076 Descripción: Alias del empleado, formado por Apellido e inicial nombred DisplayControl: Cuadro de texto Orden de combinación: Español Posición ordinal: 5 Required: Falso Tabla de origen: t180Pr_Personal	Texto	50
Tr_Nombre	AllowZeroLength: Falso Atributos: Longitud variable ; Actualizable Campo de origen: Tr_Nombre ColumnHidden: Falso ColumnOrder: Predeterminado ColumnWidth: 5355 DisplayControl: Cuadro de texto Orden de combinación: Español Posición ordinal: 6 Required: Falso Tabla de origen: t190Tr_Terceros	Texto	50
Dr_HrMes	AllowZeroLength: Falso Atributos: Tamaño fijo; Actualizable Campo de origen: Dr_HrMes ColumnHidden: Falso ColumnOrder: Predeterminado ColumnWidth: Predeterminado Descripción: Horas mensuales computadas por el personal desplazado. DisplayControl: Cuadro de texto Formato: Estándar Lugares decimales: 2 Orden de combinación: Español Posición ordinal: 7 Regla de validación: >=0 Required: Verdadero Tabla de origen: t10Dr_Diario Valor predeterminado: 0	Número (simple)	4
Dr_HrDía	AllowZeroLength: Falso Atributos: Tamaño fijo; Actualizable Campo de origen: Dr_HrDía ColumnHidden: Falso ColumnOrder: Predeterminado ColumnWidth: 1044 Descripción: Horas consumidad por el personal que imputa diariamente. Formato: Hora corta Orden de combinación: Español Posición ordinal: 8 Required: Verdadero Tabla de origen: t10Dr_Diario Valor predeterminado: #12:00:00 AM#	Fecha/Hora	8

<p>Tiempo</p> <p>AllowZeroLength: Falso</p> <p>Atributos: Longitud variable</p> <p>Orden de combinación: Español</p> <p>Posición ordinal: 9</p> <p>Required: Falso</p> <p>Tabla de origen: t10Dr_Diario</p>	<p>Número (doble)</p> <p>8</p>
<p>Dr_Km</p> <p>AllowZeroLength: Falso</p> <p>Atributos: Tamaño fijo; Actualizable</p> <p>Campo de origen: Dr_Km</p> <p>ColumnHidden: Falso</p> <p>ColumnOrder: Predeterminado</p> <p>ColumnWidth: 2280</p> <p>Descripción: Número de kilómetros hechos por el personal en el desempeño de su trabajo.</p> <p>DisplayControl: Cuadro de texto</p> <p>Formato: Estándar</p> <p>Lugares decimales: 0</p> <p>Orden de combinación: Español</p> <p>Posición ordinal: 10</p> <p>Regla de validación: >=0 And <5000</p> <p>Required: Verdadero</p> <p>Tabla de origen: t10Dr_Diario</p> <p>Valor predeterminado: 0</p>	<p>Número (simple)</p> <p>4</p>
<p>Dr_Desplazamientos</p> <p>AllowZeroLength: Falso</p> <p>Atributos: Tamaño fijo; Actualizable</p> <p>Campo de origen: Dr_Desplazamientos</p> <p>ColumnHidden: Falso</p> <p>ColumnOrder: Predeterminado</p> <p>ColumnWidth: 756</p> <p>Descripción: Gastos pagados por el personal con motivo de desplazamientos realizados, suplidos por el empleado.</p> <p>DisplayControl: Cuadro de texto</p> <p>Formato: Estándar</p> <p>Lugares decimales: 0</p> <p>Orden de combinación: Español</p> <p>Posición ordinal: 11</p> <p>Regla de validación: >=0 And <25000</p> <p>Required: Verdadero</p> <p>Tabla de origen: t10Dr_Diario</p> <p>Valor predeterminado: 0</p>	<p>Número (simple)</p> <p>4</p>
<p>Dr_Restaurantes</p> <p>AllowZeroLength: Falso</p> <p>Atributos: Tamaño fijo; Actualizable</p> <p>Campo de origen: Dr_Restaurantes</p> <p>ColumnHidden: Falso</p> <p>ColumnOrder: Predeterminado</p> <p>ColumnWidth: 2388</p> <p>Descripción: Gastos pagados por el personal en restaquarantes, cafetería, y suplidos por el empleado..</p> <p>DisplayControl: Cuadro de texto</p> <p>Formato: Estándar</p> <p>Lugares decimales: 0</p>	<p>Número (simple)</p> <p>4</p>

Orden de combinación:	Español		
Posición ordinal:	12		
Regla de validación:	Between 0 And 150000		
Required:	Verdadero		
Tabla de origen:	t10Dr_Diario		
Valor predeterminado:	0		
Dr_OtrosSuplidos		Número (simple)	4
AllowZeroLength:	Falso		
Atributos:	Tamaño fijo; Actualizable		
Campo de origen:	Dr_OtrosSuplidos		
ColumnHidden:	Falso		
ColumnOrder:	Predeterminado		
ColumnWidth:	Predeterminado		
Descripción:	Otros gastos suplidos por el personal		
DisplayControl:	Cuadro de texto		
Formato:	Estándar		
Lugares decimales:	0		
Orden de combinación:	Español		
Posición ordinal:	13		
Regla de validación:	Between 0 And 150000		
Required:	Verdadero		
Tabla de origen:	t10Dr_Diario		
Valor predeterminado:	0		
Suplidos		Número (doble)	8
AllowZeroLength:	Falso		
Atributos:	Longitud variable		
Orden de combinación:	Español		
Posición ordinal:	14		
Required:	Falso		
Tabla de origen:	t10Dr_Diario		
Dr_Honorarios		Número (largo)	4
AllowZeroLength:	Falso		
Atributos:	Tamaño fijo; Actualizable		
Campo de origen:	Dr_Honorarios		
ColumnHidden:	Falso		
ColumnOrder:	Predeterminado		
ColumnWidth:	1704		
Descripción:	Importe honorarios profesionales subcontratados		
DisplayControl:	Cuadro de texto		
Lugares decimales:	Automático		
Orden de combinación:	Español		
Posición ordinal:	15		
Required:	Falso		
Tabla de origen:	t10Dr_Diario		
Valor predeterminado:	0		
Dr_Suministros		Número (simple)	4
AllowZeroLength:	Falso		
Atributos:	Tamaño fijo; Actualizable		
Campo de origen:	Dr_Suministros		
ColumnHidden:	Falso		
ColumnOrder:	Predeterminado		
ColumnWidth:	2475		
Descripción:	Importe de las imputaciones realizadas por contrataciones		
DisplayControl:	Cuadro de texto		
Formato:	Estándar		

Lugares decimales:	0		
Orden de combinación:	Español		
Posición ordinal:	16		
Required:	Verdadero		
Tabla de origen:	t10Dr_Diario		
Valor predeterminado:	0		
GastosExternos		Número (doble)	8
AllowZeroLength:	Falso		
Atributos:	Longitud variable		
Orden de combinación:	Español		
Posición ordinal:	17		
Required:	Falso		
Tabla de origen:	t10Dr_Diario		
Dr_Facturación		Número (simple)	4
AllowZeroLength:	Falso		
Atributos:	Tamaño fijo; Actualizable		
Campo de origen:	Dr_Facturación		
ColumnHidden:	Falso		
ColumnOrder:	Predeterminado		
ColumnWidth:	Predeterminado		
Descripción:	Importe de la facturación realizada imputable a la actividad.		
DisplayControl:	Cuadro de texto		
Formato:	Estándar		
Lugares decimales:	0		
Orden de combinación:	Español		
Posición ordinal:	18		
Required:	Verdadero		
Tabla de origen:	t10Dr_Diario		
Valor predeterminado:	0		
ImpEncuad		Número (doble)	8
AllowZeroLength:	Falso		
Atributos:	Longitud variable		
Orden de combinación:	Español		
Posición ordinal:	19		
Required:	Falso		
Dr_Ejemplares		Número (simple)	4
AllowZeroLength:	Falso		
Atributos:	Tamaño fijo; Actualizable		
Campo de origen:	Dr_Ejemplares		
ColumnHidden:	Falso		
ColumnOrder:	Predeterminado		
ColumnWidth:	Predeterminado		
Descripción:	Número de ejemplares encuadernados de trabajo terminado.		
DisplayControl:	Cuadro de texto		
Formato:	Estándar		
Lugares decimales:	0		
Orden de combinación:	Español		
Posición ordinal:	20		
Regla de validación:	Between 0 And 40		
Required:	Verdadero		
Tabla de origen:	t10Dr_Diario		
Valor predeterminado:	0		
Dr_FotocBN		Número (entero)	2
AllowZeroLength:	Falso		

Atributos: Tamaño fijo; Actualizable
 Campo de origen: Dr_FotocBN
 ColumnHidden: Falso
 ColumnOrder: Predeterminado
 ColumnWidth: Predeterminado
 Descripción: Número de fotocopias en blanco y negro consumidas en cada ejemplar de proyecto entregado.
 DisplayControl: Cuadro de texto
 Formato: Estándar
 Lugares decimales: 0
 Orden de combinación: Español
 Posición ordinal: 21
 Regla de validación: Between 0 And 50000
 Required: Verdadero
 Tabla de origen: t10Dr_Diario
 Valor predeterminado: 0

Pr_CEFotocBN Número (entero) 2

AllowZeroLength: Falso
 Atributos: Tamaño fijo; Actualizable
 Campo de origen: Pr_CEFotocBN
 ColumnHidden: Falso
 ColumnOrder: Predeterminado
 ColumnWidth: Predeterminado
 Descripción: Coste unitario estándar
 DisplayControl: Cuadro de texto
 Formato: Estándar
 Lugares decimales: 0
 Orden de combinación: Español
 Posición ordinal: 22
 Required: Falso
 Tabla de origen: t180Pr_Personal
 Valor predeterminado: 0

ImpFotocBN Número (doble) 8

AllowZeroLength: Falso
 Atributos: Longitud variable
 Orden de combinación: Español
 Posición ordinal: 23
 Required: Falso

Dr_FotocCL Número (simple) 4

AllowZeroLength: Falso
 Atributos: Tamaño fijo; Actualizable
 Campo de origen: Dr_FotocCL
 ColumnHidden: Falso
 ColumnOrder: Predeterminado
 ColumnWidth: Predeterminado
 Descripción: Número de fotocopias color consumidas en cada ejemplar de proyecto entregado.
 DisplayControl: Cuadro de texto
 Formato: Estándar
 Lugares decimales: 0
 Orden de combinación: Español
 Posición ordinal: 24
 Regla de validación: Between 0 And 3000
 Required: Verdadero
 Tabla de origen: t10Dr_Diario

Valor predeterminado:	0		
Pr_CEFotocCL		Número (entero)	2
AllowZeroLength:	Falso		
Atributos:	Tamaño fijo; Actualizable		
Campo de origen:	Pr_CEFotocCL		
ColumnHidden:	Falso		
ColumnOrder:	Predeterminado		
ColumnWidth:	Predeterminado		
Descripción:	Coste unitario estándar		
DisplayControl:	Cuadro de texto		
Formato:	Estándar		
Lugares decimales:	0		
Orden de combinación:	Español		
Posición ordinal:	25		
Required:	Falso		
Tabla de origen:	t180Pr_Personal		
Valor predeterminado:	0		
ImpFotocCLR		Número (doble)	8
AllowZeroLength:	Falso		
Atributos:	Longitud variable		
Orden de combinación:	Español		
Posición ordinal:	26		
Required:	Falso		
Dr_Fotografías		Número (entero)	2
AllowZeroLength:	Falso		
Atributos:	Tamaño fijo; Actualizable		
Campo de origen:	Dr_Fotografías		
ColumnHidden:	Falso		
ColumnOrder:	Predeterminado		
ColumnWidth:	Predeterminado		
Descripción:	Número de fotografías consumidas reportajes asociados a cada ejemplar de proyecto entregado.		
DisplayControl:	Cuadro de texto		
Formato:	Estándar		
Lugares decimales:	0		
Orden de combinación:	Español		
Posición ordinal:	27		
Regla de validación:	Between 0 And 1000		
Required:	Verdadero		
Tabla de origen:	t10Dr_Diario		
Valor predeterminado:	0		
Pr_CEFotogr		Número (entero)	2
AllowZeroLength:	Falso		
Atributos:	Tamaño fijo; Actualizable		
Campo de origen:	Pr_CEFotogr		
ColumnHidden:	Falso		
ColumnOrder:	Predeterminado		
ColumnWidth:	Predeterminado		
Descripción:	Coste unitario estándar		
DisplayControl:	Cuadro de texto		
Formato:	Estándar		
Lugares decimales:	0		
Orden de combinación:	Español		
Posición ordinal:	28		

Required:	Falso		
Tabla de origen:	t180Pr_Personal		
Valor predeterminado:	0		
ImpFotogr		Número (doble)	8
AllowZeroLength:	Falso		
Atributos:	Longitud variable		
Orden de combinación:	Español		
Posición ordinal:	29		
Required:	Falso		
Dr_Carpesanos		Número (simple)	4
AllowZeroLength:	Falso		
Atributos:	Tamaño fijo; Actualizable		
Campo de origen:	Dr_Carpesanos		
ColumnHidden:	Falso		
ColumnOrder:	Predeterminado		
ColumnWidth:	Predeterminado		
Descripción:	Número de carpesanos consumidos en cada ejemplar de proyecto entregado.		
DisplayControl:	Cuadro de texto		
Formato:	Estándar		
Lugares decimales:	0		
Orden de combinación:	Español		
Posición ordinal:	30		
Regla de validación:	Between 0 And 100		
Required:	Verdadero		
Tabla de origen:	t10Dr_Diario		
Valor predeterminado:	0		
Pr_CECarpesanos		Número (entero)	2
AllowZeroLength:	Falso		
Atributos:	Tamaño fijo; Actualizable		
Campo de origen:	Pr_CECarpesanos		
ColumnHidden:	Falso		
ColumnOrder:	Predeterminado		
ColumnWidth:	Predeterminado		
Descripción:	Coste unitario estándar		
DisplayControl:	Cuadro de texto		
Formato:	Estándar		
Lugares decimales:	0		
Orden de combinación:	Español		
Posición ordinal:	31		
Required:	Falso		
Tabla de origen:	t180Pr_Personal		
Valor predeterminado:	0		
ImpCarpes		Número (doble)	8
AllowZeroLength:	Falso		
Atributos:	Longitud variable		
Orden de combinación:	Español		
Posición ordinal:	32		
Required:	Falso		
Dr_Cartulinas		Número (simple)	4
AllowZeroLength:	Falso		
Atributos:	Tamaño fijo; Actualizable		
Campo de origen:	Dr_Cartulinas		

Cogest.mdb (c) EPA
 Consulta: qft10Dr1_FrmConval

noviembre de 2000
 Página: 712

ColumnHidden: Falso
 ColumnOrder: Predeterminado
 ColumnWidth: Predeterminado
 Descripción: Número de cartulinas consumidas en cada ejemplar de proyecto entregado.
 DisplayControl: Cuadro de texto
 Formato: Estándar
 Lugares decimales: 0
 Orden de combinación: Español
 Posición ordinal: 33
 Regla de validación: Between 0 And 1000
 Required: Verdadero
 Tabla de origen: t10Dr_Diario
 Valor predeterminado: 0

Pr_CECartulinas		Número (entero)	2
AllowZeroLength:	Falso		
Atributos:	Tamaño fijo; Actualizable		
Campo de origen:	Pr_CECartulinas		
ColumnHidden:	Falso		
ColumnOrder:	Predeterminado		
ColumnWidth:	Predeterminado		
Descripción:	Coste unitario estándar		
DisplayControl:	Cuadro de texto		
Formato:	Estándar		
Lugares decimales:	0		
Orden de combinación:	Español		
Posición ordinal:	34		
Required:	Falso		
Tabla de origen:	t180Pr_Personal		
Valor predeterminado:	0		
ImpCart		Número (doble)	8
AllowZeroLength:	Falso		
Atributos:	Longitud variable		
Orden de combinación:	Español		
Posición ordinal:	35		
Required:	Falso		
Dr_Tapas		Número (simple)	4
AllowZeroLength:	Falso		
Atributos:	Tamaño fijo; Actualizable		
Campo de origen:	Dr_Tapas		
ColumnHidden:	Falso		
ColumnOrder:	Predeterminado		
ColumnWidth:	Predeterminado		
Descripción:	Número de tapas consumidas en cada ejemplar de proyecto		
DisplayControl:	Cuadro de texto		
Formato:	Estándar		
Lugares decimales:	0		
Orden de combinación:	Español		
Posición ordinal:	36		
Regla de validación:	Between 0 And 1000		
Required:	Verdadero		
Tabla de origen:	t10Dr_Diario		
Valor predeterminado:	0		
Pr_CETapas		Número (entero)	2

Cogest.mdb (c) EPA
 Consulta: qft10Dr1_FrmConval

noviembre de 2000
 Página: 713

	AllowZeroLength:	Falso		
	Atributos:	Tamaño fijo; Actualizable		
	Campo de origen:	Pr_CETapas		
	ColumnHidden:	Falso		
	ColumnOrder:	Predeterminado		
	ColumnWidth:	Predeterminado		
	Descripción:	Coste unitario estándar		
	DisplayControl:	Cuadro de texto		
	Formato:	Estándar		
	Lugares decimales:	0		
	Orden de combinación:	Español		
	Posición ordinal:	37		
	Required:	Falso		
	Tabla de origen:	t180Pr_Personal		
	Valor predeterminado:	0		
ImpTapas			Número (doble)	8
	AllowZeroLength:	Falso		
	Atributos:	Longitud variable		
	Orden de combinación:	Español		
	Posición ordinal:	38		
	Required:	Falso		
Dr_Planos			Número (simple)	4
	AllowZeroLength:	Falso		
	Atributos:	Tamaño fijo; Actualizable		
	Campo de origen:	Dr_Planos		
	ColumnHidden:	Falso		
	ColumnOrder:	Predeterminado		
	ColumnWidth:	Predeterminado		
	Descripción:	Número de planos editados en cada ejemplar de proyecto		
	DisplayControl:	Cuadro de texto		
	Formato:	Estándar		
	Lugares decimales:	0		
	Orden de combinación:	Español		
	Posición ordinal:	39		
	Regla de validación:	Between 0 And 1000		
	Required:	Verdadero		
	Tabla de origen:	t10Dr_Diario		
	Valor predeterminado:	0		
Pr_CEPanos			Número (entero)	2
	AllowZeroLength:	Falso		
	Atributos:	Tamaño fijo; Actualizable		
	Campo de origen:	Pr_CEPanos		
	ColumnHidden:	Falso		
	ColumnOrder:	Predeterminado		
	ColumnWidth:	Predeterminado		
	Descripción:	Coste unitario estándar		
	DisplayControl:	Cuadro de texto		
	Formato:	Estándar		
	Lugares decimales:	0		
	Orden de combinación:	Español		
	Posición ordinal:	40		
	Required:	Falso		
	Tabla de origen:	t180Pr_Personal		
	Valor predeterminado:	0		
ImpPlanos			Número (doble)	8

	AllowZeroLength:	Falso		
	Atributos:	Longitud variable		
	Orden de combinación:	Español		
	Posición ordinal:	41		
	Required:	Falso		
Dr_Zip			Número (simple)	4
	AllowZeroLength:	Falso		
	Atributos:	Tamaño fijo; Actualizable		
	Campo de origen:	Dr_Zip		
	ColumnHidden:	Falso		
	ColumnOrder:	Predeterminado		
	ColumnWidth:	Predeterminado		
	Descripción:	Número de discos zip entregados con cada ejemplar de proyecto.		
	DisplayControl:	Cuadro de texto		
	Formato:	Estándar		
	Lugares decimales:	0		
	Orden de combinación:	Español		
	Posición ordinal:	42		
	Regla de validación:	Between 0 And 20		
	Required:	Verdadero		
	Tabla de origen:	t10Dr_Diario		
	Valor predeterminado:	0		
Pr_CZip			Número (entero)	2
	AllowZeroLength:	Falso		
	Atributos:	Tamaño fijo; Actualizable		
	Campo de origen:	Pr_CZip		
	ColumnHidden:	Falso		
	ColumnOrder:	Predeterminado		
	ColumnWidth:	Predeterminado		
	Descripción:	Coste unitario estándar		
	DisplayControl:	Cuadro de texto		
	Formato:	Estándar		
	Lugares decimales:	0		
	Orden de combinación:	Español		
	Posición ordinal:	43		
	Required:	Falso		
	Tabla de origen:	t180Pr_Personal		
	Valor predeterminado:	0		
ImpZIP			Número (doble)	8
	AllowZeroLength:	Falso		
	Atributos:	Longitud variable		
	Orden de combinación:	Español		
	Posición ordinal:	44		
	Required:	Falso		
Dr_Cdrom			Número (simple)	4
	AllowZeroLength:	Falso		
	Atributos:	Tamaño fijo; Actualizable		
	Campo de origen:	Dr_Cdrom		
	ColumnHidden:	Falso		
	ColumnOrder:	Predeterminado		
	ColumnWidth:	Predeterminado		
	Descripción:	Número de cdrom entregado en en cada ejemplar de proyecto.		
	DisplayControl:	Cuadro de texto		
	Formato:	Estándar		
	Lugares decimales:	0		

Cogest.mdb (c) EPA
 Consulta: qft10Dr1_FrmConval

noviembre de 2000
 Página: 715

Orden de combinación:	Español		
Posición ordinal:	45		
Regla de validación:	Between 0 And 20		
Required:	Verdadero		
Tabla de origen:	t10Dr_Diario		
Valor predeterminado:	0		
Pr_CECdrom		Número (entero)	2
AllowZeroLength:	Falso		
Atributos:	Tamaño fijo; Actualizable		
Campo de origen:	Pr_CECdrom		
ColumnHidden:	Falso		
ColumnOrder:	Predeterminado		
ColumnWidth:	Predeterminado		
Descripción:	Coste unitario estándar		
DisplayControl:	Cuadro de texto		
Formato:	Estándar		
Lugares decimales:	0		
Orden de combinación:	Español		
Posición ordinal:	46		
Required:	Falso		
Tabla de origen:	t180Pr_Personal		
Valor predeterminado:	0		
ImpCDR		Número (doble)	8
AllowZeroLength:	Falso		
Atributos:	Longitud variable		
Orden de combinación:	Español		
Posición ordinal:	47		
Required:	Falso		
Dr_Encuadernación		Número (simple)	4
AllowZeroLength:	Falso		
Atributos:	Tamaño fijo; Actualizable		
Campo de origen:	Dr_Encuadernación		
ColumnHidden:	Falso		
ColumnOrder:	Predeterminado		
ColumnWidth:	Predeterminado		
Descripción:	Importe facturado por trabajos externos de encuadernación.		
DisplayControl:	Cuadro de texto		
Formato:	Estándar		
Lugares decimales:	0		
Orden de combinación:	Español		
Posición ordinal:	48		
Regla de validación:	Between 0 And 500000		
Required:	Verdadero		
Tabla de origen:	t10Dr_Diario		
Valor predeterminado:	0		
Pr_IdDepartamental		Texto	4
AllowZeroLength:	Falso		
Atributos:	Longitud variable ; Actualizable		
Campo de origen:	Pr_IdDepartamental		
ColumnHidden:	Falso		
ColumnOrder:	Predeterminado		
ColumnWidth:	2496		
DisplayControl:	Cuadro de texto		
Orden de combinación:	Español		
Posición ordinal:	49		

Required:	Falso		
Tabla de origen:	t180Pr_Personal		
Ct_IdFuncional		Texto	5
AllowZeroLength:	Falso		
Atributos:	Longitud variable ; Actualizable		
Campo de origen:	Ct_IdFuncional		
ColumnHidden:	Falso		
ColumnOrder:	Predeterminado		
ColumnWidth:	2724		
DisplayControl:	Cuadro de texto		
Orden de combinación:	Español		
Posición ordinal:	50		
Required:	Falso		
Tabla de origen:	t170000Ct_Contratos		
Dr_Notas		Texto	255
AllowZeroLength:	Falso		
Atributos:	Longitud variable ; Actualizable		
Campo de origen:	Dr_Notas		
ColumnHidden:	Falso		
ColumnOrder:	Predeterminado		
ColumnWidth:	2244		
Descripción:	Observaciones que han de hacerse para aclarar registros de concepto confuso.		
DisplayControl:	Cuadro de texto		
Orden de combinación:	Español		
Posición ordinal:	51		
Required:	Falso		
Tabla de origen:	t10Dr_Diario		
Ac_IdSubBásica		Número (Byte)	1
AllowZeroLength:	Falso		
Atributos:	Tamaño fijo; Actualizable		
Campo de origen:	Ac_IdSubBásica		
ColumnHidden:	Falso		
ColumnOrder:	Predeterminado		
ColumnWidth:	Predeterminado		
DisplayControl:	Cuadro de texto		
Lugares decimales:	Automático		
Orden de combinación:	Español		
Posición ordinal:	52		
Required:	Falso		
Tabla de origen:	t160Ac_Actividades		
Valor predeterminado:	0		
Dr_Validación		Sí/No	1
AllowZeroLength:	Falso		
Atributos:	Tamaño fijo; Actualizable		
Campo de origen:	Dr_Validación		
ColumnHidden:	Falso		
ColumnOrder:	Predeterminado		
ColumnWidth:	1104		
Descripción:	Aceptación por el operador del registro imputado.		
DisplayControl:	106		
Formato:	Sí/No		
Orden de combinación:	Español		
Posición ordinal:	53		

Regla de validación:	Yes		
Required:	Verdadero		
Tabla de origen:	t10Dr_Diario		
Dr_Convalidación		Sí/No	1
AllowZeroLength:	Falso		
Atributos:	Tamaño fijo; Actualizable		
Campo de origen:	Dr_Convalidación		
ColumnHidden:	Falso		
ColumnOrder:	Predeterminado		
ColumnWidth:	Predeterminado		
Descripción:	Convalidación de registro realizada por el jefe de equipo de trabajo.		
DisplayControl:	106		
Formato:	Sí/No		
Orden de combinación:	Español		
Posición ordinal:	54		
Required:	Falso		
Tabla de origen:	t10Dr_Diario		
Dr_Revisión		Sí/No	1
AllowZeroLength:	Falso		
Atributos:	Tamaño fijo; Actualizable		
Campo de origen:	Dr_Revisión		
ColumnHidden:	Falso		
ColumnOrder:	Predeterminado		
ColumnWidth:	Predeterminado		
Descripción:	Revisión por Gerencia de los registros validados y convalidados y supervisados que afectan a actividades complementarias.		
DisplayControl:	106		
Formato:	Sí/No		
Orden de combinación:	Español		
Posición ordinal:	55		
Required:	Falso		
Tabla de origen:	t10Dr_Diario		
Dr_Rechazado		Sí/No	1
AllowZeroLength:	Falso		
Atributos:	Tamaño fijo; Actualizable		
Campo de origen:	Dr_Rechazado		
ColumnHidden:	Falso		
ColumnOrder:	Predeterminado		
ColumnWidth:	Predeterminado		
Descripción:	Rechazo de registro por Gerencia.		
DisplayControl:	106		
Formato:	Sí/No		
Orden de combinación:	Español		
Posición ordinal:	56		
Required:	Falso		
Tabla de origen:	t10Dr_Diario		
Dr_Anulado		Sí/No	1
AllowZeroLength:	Falso		
Atributos:	Tamaño fijo; Actualizable		
Campo de origen:	Dr_Anulado		
ColumnHidden:	Falso		
ColumnOrder:	Predeterminado		
ColumnWidth:	Predeterminado		
Descripción:	Anulación de registro por el administrador de la base de datos.		

Cogest.mdb (c) EPA
 Consulta: qft10Dr1_FrmConval

noviembre de 2000
 Página: 718

DisplayControl: 106
 Formato: Sí/No
 Orden de combinación: Español
 Posición ordinal: 57
 Required: Falso
 Tabla de origen: t10Dr_Diario

Dr_AsigReg	Texto	5
AllowZeroLength:	Falso	
Atributos:	Longitud variable ; Actualizable	
Campo de origen:	Dr_AsigReg	
ColumnHidden:	Falso	
ColumnOrder:	Predeterminado	
ColumnWidth:	Predeterminado	
DisplayControl:	Cuadro de texto	
Orden de combinación:	Español	
Posición ordinal:	58	
Required:	Falso	
Tabla de origen:	t10Dr_Diario	

Índices de tabla

Nombre	Número de
{C71EC932-9D0D-11D4-9C89-00C04F8E}	1
Agrupado:	Falso
Cuenta distinta:	5
Extranjero:	Verdadero
Ignorar Nulos:	Falso
Nombre:	{C71EC932-9D0D-11D4-9C89-00C04F8EEACE}
Principal:	Falso
Required:	Falso
Única:	Falso
Campos:	Dr_IdModalidad, Ascendente
{C71EC933-9D0D-11D4-9C89-00C04F8E}	1
Agrupado:	Falso
Cuenta distinta:	24
Extranjero:	Verdadero
Ignorar Nulos:	Falso
Nombre:	{C71EC933-9D0D-11D4-9C89-00C04F8EEACE}
Principal:	Falso
Required:	Falso
Única:	Falso
Campos:	Dr_IdConcepto, Ascendente
{C71EC935-9D0D-11D4-9C89-00C04F8E}	1
Agrupado:	Falso
Cuenta distinta:	4
Extranjero:	Verdadero
Ignorar Nulos:	Falso
Nombre:	{C71EC935-9D0D-11D4-9C89-00C04F8EEACE}
Principal:	Falso
Required:	Falso
Única:	Falso
Campos:	Dr_IdDocumento, Ascendente
{C71EC936-9D0D-11D4-9C89-00C04F8E}	1
Agrupado:	Falso

Cogest.mdb (c) EPA
 Consulta: qft10Dr1_FrmConval

noviembre de 2000
 Página: 719

Cuenta distinta:	36
Extranjero:	Verdadero
Ignorar Nulos:	Falso
Nombre:	{C71EC936-9D0D-11D4-9C89-00C04F8EEACE}
Principal:	Falso
Required:	Falso
Única:	Falso
Campos:	Dr_IdActividad, Ascendente
{C71EC937-9D0D-11D4-9C89-00C04F8E	1
Agrupado:	Falso
Cuenta distinta:	36
Extranjero:	Verdadero
Ignorar Nulos:	Falso
Nombre:	{C71EC937-9D0D-11D4-9C89-00C04F8EEACE}
Principal:	Falso
Required:	Falso
Única:	Falso
Campos:	Dr_IdActividad, Ascendente
{C71EC938-9D0D-11D4-9C89-00C04F8E	1
Agrupado:	Falso
Cuenta distinta:	525
Extranjero:	Verdadero
Ignorar Nulos:	Falso
Nombre:	{C71EC938-9D0D-11D4-9C89-00C04F8EEACE}
Principal:	Falso
Required:	Falso
Única:	Falso
Campos:	Dr_IdContrato, Ascendente
{C71EC93C-9D0D-11D4-9C89-00C04F8	1
Agrupado:	Falso
Cuenta distinta:	215
Extranjero:	Verdadero
Ignorar Nulos:	Falso
Nombre:	{C71EC93C-9D0D-11D4-9C89-00C04F8EEACE}
Principal:	Falso
Required:	Falso
Única:	Falso
Campos:	Dr_IdPersonal, Ascendente
Dr_Anulado	1
Agrupado:	Falso
Cuenta distinta:	1
Extranjero:	Falso
Ignorar Nulos:	Falso
Nombre:	Dr_Anulado
Principal:	Falso
Required:	Falso
Única:	Falso
Campos:	Dr_Anulado, Ascendente
Dr_AsigReg	1
Agrupado:	Falso
Cuenta distinta:	10
Extranjero:	Falso
Ignorar Nulos:	Falso
Nombre:	Dr_AsigReg

Cogest.mdb (c) EPA
 Consulta: qft10Dr1_FrmConval

noviembre de 2000
 Página: 720

Principal:	Falso
Required:	Falso
Única:	Falso
Campos:	Dr_AsigReg, Ascendente
Dr_Convalidación	1
Agrupado:	Falso
Cuenta distinta:	2
Extranjero:	Falso
Ignorar Nulos:	Falso
Nombre:	Dr_Convalidación
Principal:	Falso
Required:	Falso
Única:	Falso
Campos:	Dr_Convalidación, Ascendente
Dr_IdActividad	1
Agrupado:	Falso
Cuenta distinta:	36
Extranjero:	Falso
Ignorar Nulos:	Falso
Nombre:	Dr_IdActividad
Principal:	Falso
Required:	Falso
Única:	Falso
Campos:	Dr_IdActividad, Ascendente
Dr_IdConcepto	1
Agrupado:	Falso
Cuenta distinta:	24
Extranjero:	Falso
Ignorar Nulos:	Falso
Nombre:	Dr_IdConcepto
Principal:	Falso
Required:	Falso
Única:	Falso
Campos:	Dr_IdConcepto, Ascendente
Dr_IdContrato	1
Agrupado:	Falso
Cuenta distinta:	525
Extranjero:	Falso
Ignorar Nulos:	Falso
Nombre:	Dr_IdContrato
Principal:	Falso
Required:	Falso
Única:	Falso
Campos:	Dr_IdContrato, Ascendente
Dr_IdDocumento	1
Agrupado:	Falso
Cuenta distinta:	4
Extranjero:	Falso
Ignorar Nulos:	Falso
Nombre:	Dr_IdDocumento
Principal:	Falso
Required:	Falso
Única:	Falso
Campos:	Dr_IdDocumento, Ascendente

Cogest.mdb (c) EPA
 Consulta: qft10Dr1_FrmConval

noviembre de 2000
 Página: 721

Dr_IdFecha	1
Agrupado:	Falso
Cuenta distinta:	1034
Extranjero:	Falso
Ignorar Nulos:	Falso
Nombre:	Dr_IdFecha
Principal:	Falso
Required:	Falso
Única:	Falso
Campos:	Dr_Fecha, Ascendente
Dr_IdModalidad	1
Agrupado:	Falso
Cuenta distinta:	5
Extranjero:	Falso
Ignorar Nulos:	Falso
Nombre:	Dr_IdModalidad
Principal:	Falso
Required:	Falso
Única:	Falso
Campos:	Dr_IdModalidad, Ascendente
Dr_IdPersonal	1
Agrupado:	Falso
Cuenta distinta:	215
Extranjero:	Falso
Ignorar Nulos:	Falso
Nombre:	Dr_IdPersonal
Principal:	Falso
Required:	Falso
Única:	Falso
Campos:	Dr_IdPersonal, Ascendente
Dr_IdTerceros	1
Agrupado:	Falso
Cuenta distinta:	403
Extranjero:	Falso
Ignorar Nulos:	Falso
Nombre:	Dr_IdTerceros
Principal:	Falso
Required:	Falso
Única:	Falso
Campos:	Dr_IdTerceros, Ascendente
Dr_IdTerritorial	1
Agrupado:	Falso
Cuenta distinta:	1
Extranjero:	Falso
Ignorar Nulos:	Falso
Nombre:	Dr_IdTerritorial
Principal:	Falso
Required:	Falso
Única:	Falso
Campos:	Dr_IdTerritorial, Ascendente
Dr_Input	1
Agrupado:	Falso
Cuenta distinta:	1034
Extranjero:	Falso

	Ignorar Nulos:	Falso
	Nombre:	Dr_Imput
	Principal:	Falso
	Required:	Falso
	Única:	Falso
	Campos:	Dr_Imput, Ascendente
Dr_Operador		1
	Agrupado:	Falso
	Cuenta distinta:	89
	Extranjero:	Falso
	Ignorar Nulos:	Falso
	Nombre:	Dr_Operador
	Principal:	Falso
	Required:	Falso
	Única:	Falso
	Campos:	Dr_IdOperador, Ascendente
Dr_Rechazado		1
	Agrupado:	Falso
	Cuenta distinta:	1
	Extranjero:	Falso
	Ignorar Nulos:	Falso
	Nombre:	Dr_Rechazado
	Principal:	Falso
	Required:	Falso
	Única:	Falso
	Campos:	Dr_Rechazado, Ascendente
Dr_Revision		1
	Agrupado:	Falso
	Cuenta distinta:	2
	Extranjero:	Falso
	Ignorar Nulos:	Falso
	Nombre:	Dr_Revision
	Principal:	Falso
	Required:	Falso
	Única:	Falso
	Campos:	Dr_Revisión, Ascendente
Dr_Supervision		1
	Agrupado:	Falso
	Cuenta distinta:	2
	Extranjero:	Falso
	Ignorar Nulos:	Falso
	Nombre:	Dr_Supervision
	Principal:	Falso
	Required:	Falso
	Única:	Falso
	Campos:	Dr_Supervisión, Ascendente
Dr_Validacion		1
	Agrupado:	Falso
	Cuenta distinta:	1
	Extranjero:	Falso
	Ignorar Nulos:	Falso
	Nombre:	Dr_Validacion
	Principal:	Falso
	Required:	Falso

Cogest.mdb (c) EPA
 Consulta: qft10Dr1_FrmConval

noviembre de 2000
 Página: 723

Única:	Falso
Campos:	Dr_Validación, Ascendente
Ct_Convalidar	1
Agrupado:	Falso
Cuenta distinta:	2
Extranjero:	Falso
Ignorar Nulos:	Falso
Nombre:	Ct_Convalidar
Principal:	Falso
Required:	Falso
Única:	Falso
Campos:	Ct_Convalidar, Ascendente
Ct_IdFuncional	1
Agrupado:	Falso
Cuenta distinta:	11
Extranjero:	Falso
Ignorar Nulos:	Falso
Nombre:	Ct_IdFuncional
Principal:	Falso
Required:	Falso
Única:	Falso
Campos:	Ct_IdFuncional, Ascendente
Ct_Seudónimo	1
Agrupado:	Falso
Cuenta distinta:	594
Extranjero:	Falso
Ignorar Nulos:	Falso
Nombre:	Ct_Seudónimo
Principal:	Falso
Required:	Falso
Única:	Falso
Campos:	Ct_Seudónimo, Ascendente
PrimaryKey	1
Agrupado:	Falso
Cuenta distinta:	596
Extranjero:	Falso
Ignorar Nulos:	Falso
Nombre:	PrimaryKey
Principal:	Verdadero
Required:	Verdadero
Única:	Verdadero
Campos:	Ct_CdContrato, Ascendente
Ac_CdActividades	1
Agrupado:	Falso
Cuenta distinta:	38
Extranjero:	Falso
Ignorar Nulos:	Falso
Nombre:	Ac_CdActividades
Principal:	Falso
Required:	Falso
Única:	Falso
Campos:	Ac_CdActividades, Ascendente
Ac_IdSubBásica	1
Agrupado:	Falso

Cogest.mdb (c) EPA
 Consulta: qft10Dr1_FrmConval

noviembre de 2000
 Página: 724

Cuenta distinta:	5
Extranjero:	Falso
Ignorar Nulos:	Falso
Nombre:	Ac_IdSubBásica
Principal:	Falso
Required:	Falso
Única:	Falso
Campos:	Ac_IdSubBásica, Ascendente
Ac_Subactividad	1
Agrupado:	Falso
Cuenta distinta:	11
Extranjero:	Falso
Ignorar Nulos:	Falso
Nombre:	Ac_Subactividad
Principal:	Falso
Required:	Falso
Única:	Falso
Campos:	Ac_IdSubComplementaria, Ascendente
PrimaryKey	1
Agrupado:	Falso
Cuenta distinta:	38
Extranjero:	Falso
Ignorar Nulos:	Falso
Nombre:	PrimaryKey
Principal:	Verdadero
Required:	Verdadero
Única:	Verdadero
Campos:	Ac_CdActividades, Ascendente
Cs_CdJefeProyecto	1
Agrupado:	Falso
Cuenta distinta:	110
Extranjero:	Falso
Ignorar Nulos:	Falso
Nombre:	Cs_CdJefeProyecto
Principal:	Falso
Required:	Falso
Única:	Falso
Campos:	Pr_CdJefeFuncional, Ascendente
PP_CdPlantillaPersonal	1
Agrupado:	Falso
Cuenta distinta:	110
Extranjero:	Falso
Ignorar Nulos:	Falso
Nombre:	PP_CdPlantillaPersonal
Principal:	Falso
Required:	Falso
Única:	Falso
Campos:	Pr_CdJefeDepartamental, Ascendente
Pr_IdDepartamental	1
Agrupado:	Falso
Cuenta distinta:	9
Extranjero:	Falso
Ignorar Nulos:	Falso
Nombre:	Pr_IdDepartamental

Cogest.mdb (c) EPA
 Consulta: qft10Dr1_FrmConval

noviembre de 2000
 Página: 725

Principal:	Falso
Required:	Falso
Única:	Falso
Campos:	Pr_IdDepartamental, Ascendente
PrimaryKey	1
Agrupado:	Falso
Cuenta distinta:	272
Extranjero:	Falso
Ignorar Nulos:	Falso
Nombre:	PrimaryKey
Principal:	Verdadero
Required:	Verdadero
Única:	Verdadero
Campos:	Pr_CdPersonal, Ascendente
PrimaryKey	1
Agrupado:	Falso
Cuenta distinta:	693
Extranjero:	Falso
Ignorar Nulos:	Falso
Nombre:	PrimaryKey
Principal:	Verdadero
Required:	Verdadero
Única:	Verdadero
Campos:	Tr_CdTerceros, Ascendente
Tr_IdTipoTercero	1
Agrupado:	Falso
Cuenta distinta:	1
Extranjero:	Falso
Ignorar Nulos:	Falso
Nombre:	Tr_IdTipoTercero
Principal:	Falso
Required:	Falso
Única:	Falso
Campos:	Tr_IdTipoTercero, Ascendente
{C71EC932-9D0D-11D4-9C89-00C04F8E	1
Agrupado:	Falso
Cuenta distinta:	5
Extranjero:	Verdadero
Ignorar Nulos:	Falso
Nombre:	{C71EC932-9D0D-11D4-9C89-00C04F8EEACE}
Principal:	Falso
Required:	Falso
Única:	Falso
Campos:	Dr_IdModalidad, Ascendente
{C71EC933-9D0D-11D4-9C89-00C04F8E	1
Agrupado:	Falso
Cuenta distinta:	24
Extranjero:	Verdadero
Ignorar Nulos:	Falso
Nombre:	{C71EC933-9D0D-11D4-9C89-00C04F8EEACE}
Principal:	Falso
Required:	Falso
Única:	Falso
Campos:	Dr_IdConcepto, Ascendente

Cogest.mdb (c) EPA
 Consulta: qft10Dr1_FrmConval

noviembre de 2000
 Página: 726

```

{C71EC935-9D0D-11D4-9C89-00C04F8E} 1
  Agrupado: Falso
  Cuenta distinta: 4
  Extranjero: Verdadero
  Ignorar Nulos: Falso
  Nombre: {C71EC935-9D0D-11D4-9C89-00C04F8EEACE}
  Principal: Falso
  Required: Falso
  Única: Falso
  Campos: Dr_IdDocumento, Ascendente
{C71EC936-9D0D-11D4-9C89-00C04F8E} 1
  Agrupado: Falso
  Cuenta distinta: 36
  Extranjero: Verdadero
  Ignorar Nulos: Falso
  Nombre: {C71EC936-9D0D-11D4-9C89-00C04F8EEACE}
  Principal: Falso
  Required: Falso
  Única: Falso
  Campos: Dr_IdActividad, Ascendente
{C71EC937-9D0D-11D4-9C89-00C04F8E} 1
  Agrupado: Falso
  Cuenta distinta: 36
  Extranjero: Verdadero
  Ignorar Nulos: Falso
  Nombre: {C71EC937-9D0D-11D4-9C89-00C04F8EEACE}
  Principal: Falso
  Required: Falso
  Única: Falso
  Campos: Dr_IdActividad, Ascendente
{C71EC938-9D0D-11D4-9C89-00C04F8E} 1
  Agrupado: Falso
  Cuenta distinta: 525
  Extranjero: Verdadero
  Ignorar Nulos: Falso
  Nombre: {C71EC938-9D0D-11D4-9C89-00C04F8EEACE}
  Principal: Falso
  Required: Falso
  Única: Falso
  Campos: Dr_IdContrato, Ascendente
{C71EC93C-9D0D-11D4-9C89-00C04F8E} 1
  Agrupado: Falso
  Cuenta distinta: 215
  Extranjero: Verdadero
  Ignorar Nulos: Falso
  Nombre: {C71EC93C-9D0D-11D4-9C89-00C04F8EEACE}
  Principal: Falso
  Required: Falso
  Única: Falso
  Campos: Dr_IdPersonal, Ascendente
Dr_Anulado 1
  Agrupado: Falso
  Cuenta distinta: 1
  Extranjero: Falso
    
```

	Ignorar Nulos:	Falso
	Nombre:	Dr_Anulado
	Principal:	Falso
	Required:	Falso
	Única:	Falso
	Campos:	Dr_Anulado, Ascendente
Dr_AsigReg		1
	Agrupado:	Falso
	Cuenta distinta:	10
	Extranjero:	Falso
	Ignorar Nulos:	Falso
	Nombre:	Dr_AsigReg
	Principal:	Falso
	Required:	Falso
	Única:	Falso
	Campos:	Dr_AsigReg, Ascendente
Dr_Convalidación		1
	Agrupado:	Falso
	Cuenta distinta:	2
	Extranjero:	Falso
	Ignorar Nulos:	Falso
	Nombre:	Dr_Convalidación
	Principal:	Falso
	Required:	Falso
	Única:	Falso
	Campos:	Dr_Convalidación, Ascendente
Dr_IdActividad		1
	Agrupado:	Falso
	Cuenta distinta:	36
	Extranjero:	Falso
	Ignorar Nulos:	Falso
	Nombre:	Dr_IdActividad
	Principal:	Falso
	Required:	Falso
	Única:	Falso
	Campos:	Dr_IdActividad, Ascendente
Dr_IdConcepto		1
	Agrupado:	Falso
	Cuenta distinta:	24
	Extranjero:	Falso
	Ignorar Nulos:	Falso
	Nombre:	Dr_IdConcepto
	Principal:	Falso
	Required:	Falso
	Única:	Falso
	Campos:	Dr_IdConcepto, Ascendente
Dr_IdContrato		1
	Agrupado:	Falso
	Cuenta distinta:	525
	Extranjero:	Falso
	Ignorar Nulos:	Falso
	Nombre:	Dr_IdContrato
	Principal:	Falso
	Required:	Falso

Cogest.mdb (c) EPA
 Consulta: qft10Dr1_FrmConval

noviembre de 2000
 Página: 728

Única:	Falso
Campos:	Dr_IdContrato, Ascendente
Dr_IdDocumento	1
Agrupado:	Falso
Cuenta distinta:	4
Extranjero:	Falso
Ignorar Nulos:	Falso
Nombre:	Dr_IdDocumento
Principal:	Falso
Required:	Falso
Única:	Falso
Campos:	Dr_IdDocumento, Ascendente
Dr_IdFecha	1
Agrupado:	Falso
Cuenta distinta:	1034
Extranjero:	Falso
Ignorar Nulos:	Falso
Nombre:	Dr_IdFecha
Principal:	Falso
Required:	Falso
Única:	Falso
Campos:	Dr_Fecha, Ascendente
Dr_IdModalidad	1
Agrupado:	Falso
Cuenta distinta:	5
Extranjero:	Falso
Ignorar Nulos:	Falso
Nombre:	Dr_IdModalidad
Principal:	Falso
Required:	Falso
Única:	Falso
Campos:	Dr_IdModalidad, Ascendente
Dr_IdPersonal	1
Agrupado:	Falso
Cuenta distinta:	215
Extranjero:	Falso
Ignorar Nulos:	Falso
Nombre:	Dr_IdPersonal
Principal:	Falso
Required:	Falso
Única:	Falso
Campos:	Dr_IdPersonal, Ascendente
Dr_IdTerceros	1
Agrupado:	Falso
Cuenta distinta:	403
Extranjero:	Falso
Ignorar Nulos:	Falso
Nombre:	Dr_IdTerceros
Principal:	Falso
Required:	Falso
Única:	Falso
Campos:	Dr_IdTerceros, Ascendente
Dr_IdTerritorial	1
Agrupado:	Falso

Cogest.mdb (c) EPA
 Consulta: qft10Dr1_FrmConval

noviembre de 2000
 Página: 729

	Cuenta distinta:	1
	Extranjero:	Falso
	Ignorar Nulos:	Falso
	Nombre:	Dr_IdTerritorial
	Principal:	Falso
	Required:	Falso
	Única:	Falso
	Campos:	Dr_IdTerritorial, Ascendente
Dr_Imput		1
	Agrupado:	Falso
	Cuenta distinta:	1034
	Extranjero:	Falso
	Ignorar Nulos:	Falso
	Nombre:	Dr_Imput
	Principal:	Falso
	Required:	Falso
	Única:	Falso
	Campos:	Dr_Imput, Ascendente
Dr_Operador		1
	Agrupado:	Falso
	Cuenta distinta:	89
	Extranjero:	Falso
	Ignorar Nulos:	Falso
	Nombre:	Dr_Operador
	Principal:	Falso
	Required:	Falso
	Única:	Falso
	Campos:	Dr_IdOperador, Ascendente
Dr_Rechazado		1
	Agrupado:	Falso
	Cuenta distinta:	1
	Extranjero:	Falso
	Ignorar Nulos:	Falso
	Nombre:	Dr_Rechazado
	Principal:	Falso
	Required:	Falso
	Única:	Falso
	Campos:	Dr_Rechazado, Ascendente
Dr_Revision		1
	Agrupado:	Falso
	Cuenta distinta:	2
	Extranjero:	Falso
	Ignorar Nulos:	Falso
	Nombre:	Dr_Revision
	Principal:	Falso
	Required:	Falso
	Única:	Falso
	Campos:	Dr_Revisión, Ascendente
Dr_Supervision		1
	Agrupado:	Falso
	Cuenta distinta:	2
	Extranjero:	Falso
	Ignorar Nulos:	Falso
	Nombre:	Dr_Supervision

Cogest.mdb (c) EPA
 Consulta: qft10Dr1_FrmConval

noviembre de 2000
 Página: 730

Principal:	Falso
Required:	Falso
Única:	Falso
Campos:	Dr_Supervisión, Ascendente
Dr_Validacion	1
Agrupado:	Falso
Cuenta distinta:	1
Extranjero:	Falso
Ignorar Nulos:	Falso
Nombre:	Dr_Validacion
Principal:	Falso
Required:	Falso
Única:	Falso
Campos:	Dr_Validación, Ascendente
Cs_CdJefeProyecto	1
Agrupado:	Falso
Cuenta distinta:	110
Extranjero:	Falso
Ignorar Nulos:	Falso
Nombre:	Cs_CdJefeProyecto
Principal:	Falso
Required:	Falso
Única:	Falso
Campos:	Pr_CdJefeFuncional, Ascendente
PP_CdPlantillaPersonal	1
Agrupado:	Falso
Cuenta distinta:	110
Extranjero:	Falso
Ignorar Nulos:	Falso
Nombre:	PP_CdPlantillaPersonal
Principal:	Falso
Required:	Falso
Única:	Falso
Campos:	Pr_CdJefeDepartamental, Ascendente
Pr_IdDepartamental	1
Agrupado:	Falso
Cuenta distinta:	9
Extranjero:	Falso
Ignorar Nulos:	Falso
Nombre:	Pr_IdDepartamental
Principal:	Falso
Required:	Falso
Única:	Falso
Campos:	Pr_IdDepartamental, Ascendente
PrimaryKey	1
Agrupado:	Falso
Cuenta distinta:	272
Extranjero:	Falso
Ignorar Nulos:	Falso
Nombre:	PrimaryKey
Principal:	Verdadero
Required:	Verdadero
Única:	Verdadero
Campos:	Pr_CdPersonal, Ascendente

```

{C71EC932-9D0D-11D4-9C89-00C04F8E 1
    Agrupado: Falso
    Cuenta distinta: 5
    Extranjero: Verdadero
    Ignorar Nulos: Falso
    Nombre: {C71EC932-9D0D-11D4-9C89-00C04F8EEACE}
    Principal: Falso
    Required: Falso
    Única: Falso
    Campos: Dr_IdModalidad, Ascendente
{C71EC933-9D0D-11D4-9C89-00C04F8E 1
    Agrupado: Falso
    Cuenta distinta: 24
    Extranjero: Verdadero
    Ignorar Nulos: Falso
    Nombre: {C71EC933-9D0D-11D4-9C89-00C04F8EEACE}
    Principal: Falso
    Required: Falso
    Única: Falso
    Campos: Dr_IdConcepto, Ascendente
{C71EC935-9D0D-11D4-9C89-00C04F8E 1
    Agrupado: Falso
    Cuenta distinta: 4
    Extranjero: Verdadero
    Ignorar Nulos: Falso
    Nombre: {C71EC935-9D0D-11D4-9C89-00C04F8EEACE}
    Principal: Falso
    Required: Falso
    Única: Falso
    Campos: Dr_IdDocumento, Ascendente
{C71EC936-9D0D-11D4-9C89-00C04F8E 1
    Agrupado: Falso
    Cuenta distinta: 36
    Extranjero: Verdadero
    Ignorar Nulos: Falso
    Nombre: {C71EC936-9D0D-11D4-9C89-00C04F8EEACE}
    Principal: Falso
    Required: Falso
    Única: Falso
    Campos: Dr_IdActividad, Ascendente
{C71EC937-9D0D-11D4-9C89-00C04F8E 1
    Agrupado: Falso
    Cuenta distinta: 36
    Extranjero: Verdadero
    Ignorar Nulos: Falso
    Nombre: {C71EC937-9D0D-11D4-9C89-00C04F8EEACE}
    Principal: Falso
    Required: Falso
    Única: Falso
    Campos: Dr_IdActividad, Ascendente
{C71EC938-9D0D-11D4-9C89-00C04F8E 1
    Agrupado: Falso
    Cuenta distinta: 525
    Extranjero: Verdadero
    
```

Cogest.mdb (c) EPA
 Consulta: qft10Dr1_FrmConval

noviembre de 2000
 Página: 732

Ignorar Nulos:	Falso
Nombre:	{C71EC938-9D0D-11D4-9C89-00C04F8EEACE}
Principal:	Falso
Required:	Falso
Única:	Falso
Campos:	Dr_IdContrato, Ascendente
{C71EC93C-9D0D-11D4-9C89-00C04F8	1
Agrupado:	Falso
Cuenta distinta:	215
Extranjero:	Verdadero
Ignorar Nulos:	Falso
Nombre:	{C71EC93C-9D0D-11D4-9C89-00C04F8EEACE}
Principal:	Falso
Required:	Falso
Única:	Falso
Campos:	Dr_IdPersonal, Ascendente
Dr_Anulado	1
Agrupado:	Falso
Cuenta distinta:	1
Extranjero:	Falso
Ignorar Nulos:	Falso
Nombre:	Dr_Anulado
Principal:	Falso
Required:	Falso
Única:	Falso
Campos:	Dr_Anulado, Ascendente
Dr_AsigReg	1
Agrupado:	Falso
Cuenta distinta:	10
Extranjero:	Falso
Ignorar Nulos:	Falso
Nombre:	Dr_AsigReg
Principal:	Falso
Required:	Falso
Única:	Falso
Campos:	Dr_AsigReg, Ascendente
Dr_Convalidación	1
Agrupado:	Falso
Cuenta distinta:	2
Extranjero:	Falso
Ignorar Nulos:	Falso
Nombre:	Dr_Convalidación
Principal:	Falso
Required:	Falso
Única:	Falso
Campos:	Dr_Convalidación, Ascendente
Dr_IdActividad	1
Agrupado:	Falso
Cuenta distinta:	36
Extranjero:	Falso
Ignorar Nulos:	Falso
Nombre:	Dr_IdActividad
Principal:	Falso
Required:	Falso

Cogest.mdb (c) EPA
 Consulta: qft10Dr1_FrmConval

noviembre de 2000
 Página: 733

Única:	Falso
Campos:	Dr_IdActividad, Ascendente
Dr_IdConcepto	1
Agrupado:	Falso
Cuenta distinta:	24
Extranjero:	Falso
Ignorar Nulos:	Falso
Nombre:	Dr_IdConcepto
Principal:	Falso
Required:	Falso
Única:	Falso
Campos:	Dr_IdConcepto, Ascendente
Dr_IdContrato	1
Agrupado:	Falso
Cuenta distinta:	525
Extranjero:	Falso
Ignorar Nulos:	Falso
Nombre:	Dr_IdContrato
Principal:	Falso
Required:	Falso
Única:	Falso
Campos:	Dr_IdContrato, Ascendente
Dr_IdDocumento	1
Agrupado:	Falso
Cuenta distinta:	4
Extranjero:	Falso
Ignorar Nulos:	Falso
Nombre:	Dr_IdDocumento
Principal:	Falso
Required:	Falso
Única:	Falso
Campos:	Dr_IdDocumento, Ascendente
Dr_IdFecha	1
Agrupado:	Falso
Cuenta distinta:	1034
Extranjero:	Falso
Ignorar Nulos:	Falso
Nombre:	Dr_IdFecha
Principal:	Falso
Required:	Falso
Única:	Falso
Campos:	Dr_Fecha, Ascendente
Dr_IdModalidad	1
Agrupado:	Falso
Cuenta distinta:	5
Extranjero:	Falso
Ignorar Nulos:	Falso
Nombre:	Dr_IdModalidad
Principal:	Falso
Required:	Falso
Única:	Falso
Campos:	Dr_IdModalidad, Ascendente
Dr_IdPersonal	1
Agrupado:	Falso

Cogest.mdb (c) EPA
 Consulta: qft10Dr1_FrmConval

noviembre de 2000
 Página: 734

Cuenta distinta:	215
Extranjero:	Falso
Ignorar Nulos:	Falso
Nombre:	Dr_IdPersonal
Principal:	Falso
Required:	Falso
Única:	Falso
Campos:	Dr_IdPersonal, Ascendente
Dr_IdTerceros	1
Agrupado:	Falso
Cuenta distinta:	403
Extranjero:	Falso
Ignorar Nulos:	Falso
Nombre:	Dr_IdTerceros
Principal:	Falso
Required:	Falso
Única:	Falso
Campos:	Dr_IdTerceros, Ascendente
Dr_IdTerritorial	1
Agrupado:	Falso
Cuenta distinta:	1
Extranjero:	Falso
Ignorar Nulos:	Falso
Nombre:	Dr_IdTerritorial
Principal:	Falso
Required:	Falso
Única:	Falso
Campos:	Dr_IdTerritorial, Ascendente
Dr_Imput	1
Agrupado:	Falso
Cuenta distinta:	1034
Extranjero:	Falso
Ignorar Nulos:	Falso
Nombre:	Dr_Imput
Principal:	Falso
Required:	Falso
Única:	Falso
Campos:	Dr_Imput, Ascendente
Dr_Operador	1
Agrupado:	Falso
Cuenta distinta:	89
Extranjero:	Falso
Ignorar Nulos:	Falso
Nombre:	Dr_Operador
Principal:	Falso
Required:	Falso
Única:	Falso
Campos:	Dr_IdOperador, Ascendente
Dr_Rechazado	1
Agrupado:	Falso
Cuenta distinta:	1
Extranjero:	Falso
Ignorar Nulos:	Falso
Nombre:	Dr_Rechazado

Cogest.mdb (c) EPA
 Consulta: qft10Dr1_FrmConval

noviembre de 2000
 Página: 735

Principal:	Falso
Required:	Falso
Única:	Falso
Campos:	Dr_Rechazado, Ascendente
Dr_Revision	1
Agrupado:	Falso
Cuenta distinta:	2
Extranjero:	Falso
Ignorar Nulos:	Falso
Nombre:	Dr_Revision
Principal:	Falso
Required:	Falso
Única:	Falso
Campos:	Dr_Revisión, Ascendente
Dr_Supervision	1
Agrupado:	Falso
Cuenta distinta:	2
Extranjero:	Falso
Ignorar Nulos:	Falso
Nombre:	Dr_Supervision
Principal:	Falso
Required:	Falso
Única:	Falso
Campos:	Dr_Supervisión, Ascendente
Dr_Validacion	1
Agrupado:	Falso
Cuenta distinta:	1
Extranjero:	Falso
Ignorar Nulos:	Falso
Nombre:	Dr_Validacion
Principal:	Falso
Required:	Falso
Única:	Falso
Campos:	Dr_Validación, Ascendente
Cs_CdJefeProyecto	1
Agrupado:	Falso
Cuenta distinta:	110
Extranjero:	Falso
Ignorar Nulos:	Falso
Nombre:	Cs_CdJefeProyecto
Principal:	Falso
Required:	Falso
Única:	Falso
Campos:	Pr_CdJefeFuncional, Ascendente
PP_CdPlantillaPersonal	1
Agrupado:	Falso
Cuenta distinta:	110
Extranjero:	Falso
Ignorar Nulos:	Falso
Nombre:	PP_CdPlantillaPersonal
Principal:	Falso
Required:	Falso
Única:	Falso
Campos:	Pr_CdJefeDepartamental, Ascendente

Cogest.mdb (c) EPA
 Consulta: qft10Dr1_FrmConval

noviembre de 2000
 Página: 736

```

Pr_IdDepartamental          1
  Agrupado:                 Falso
  Cuenta distinta:          9
  Extranjero:               Falso
  Ignorar Nulos:            Falso
  Nombre:                   Pr_IdDepartamental
  Principal:                 Falso
  Required:                  Falso
  Única:                    Falso
  Campos:                   Pr_IdDepartamental, Ascendente
PrimaryKey                  1
  Agrupado:                 Falso
  Cuenta distinta:          272
  Extranjero:               Falso
  Ignorar Nulos:            Falso
  Nombre:                   PrimaryKey
  Principal:                 Verdadero
  Required:                  Verdadero
  Única:                    Verdadero
  Campos:                   Pr_CdPersonal, Ascendente
{C71EC932-9D0D-11D4-9C89-00C04F8E} 1
  Agrupado:                 Falso
  Cuenta distinta:          5
  Extranjero:               Verdadero
  Ignorar Nulos:            Falso
  Nombre:                   {C71EC932-9D0D-11D4-9C89-00C04F8EEACE}
  Principal:                 Falso
  Required:                  Falso
  Única:                    Falso
  Campos:                   Dr_IdModalidad, Ascendente
{C71EC933-9D0D-11D4-9C89-00C04F8E} 1
  Agrupado:                 Falso
  Cuenta distinta:          24
  Extranjero:               Verdadero
  Ignorar Nulos:            Falso
  Nombre:                   {C71EC933-9D0D-11D4-9C89-00C04F8EEACE}
  Principal:                 Falso
  Required:                  Falso
  Única:                    Falso
  Campos:                   Dr_IdConcepto, Ascendente
{C71EC935-9D0D-11D4-9C89-00C04F8E} 1
  Agrupado:                 Falso
  Cuenta distinta:          4
  Extranjero:               Verdadero
  Ignorar Nulos:            Falso
  Nombre:                   {C71EC935-9D0D-11D4-9C89-00C04F8EEACE}
  Principal:                 Falso
  Required:                  Falso
  Única:                    Falso
  Campos:                   Dr_IdDocumento, Ascendente
{C71EC936-9D0D-11D4-9C89-00C04F8E} 1
  Agrupado:                 Falso
  Cuenta distinta:          36
  Extranjero:               Verdadero
    
```

```

        Ignorar Nulos:           Falso
        Nombre:                  {C71EC936-9D0D-11D4-9C89-00C04F8EEACE}
        Principal:               Falso
        Required:                 Falso
        Única:                   Falso
        Campos:                  Dr_IdActividad, Ascendente
    {C71EC937-9D0D-11D4-9C89-00C04F8E}  1
        Agrupado:                Falso
        Cuenta distinta:         36
        Extranjero:              Verdadero
        Ignorar Nulos:           Falso
        Nombre:                  {C71EC937-9D0D-11D4-9C89-00C04F8EEACE}
        Principal:               Falso
        Required:                 Falso
        Única:                   Falso
        Campos:                  Dr_IdActividad, Ascendente
    {C71EC938-9D0D-11D4-9C89-00C04F8E}  1
        Agrupado:                Falso
        Cuenta distinta:         525
        Extranjero:              Verdadero
        Ignorar Nulos:           Falso
        Nombre:                  {C71EC938-9D0D-11D4-9C89-00C04F8EEACE}
        Principal:               Falso
        Required:                 Falso
        Única:                   Falso
        Campos:                  Dr_IdContrato, Ascendente
    {C71EC93C-9D0D-11D4-9C89-00C04F8E}  1
        Agrupado:                Falso
        Cuenta distinta:         215
        Extranjero:              Verdadero
        Ignorar Nulos:           Falso
        Nombre:                  {C71EC93C-9D0D-11D4-9C89-00C04F8EEACE}
        Principal:               Falso
        Required:                 Falso
        Única:                   Falso
        Campos:                  Dr_IdPersonal, Ascendente
    Dr_Anulado 1
        Agrupado:                Falso
        Cuenta distinta:         1
        Extranjero:              Falso
        Ignorar Nulos:           Falso
        Nombre:                  Dr_Anulado
        Principal:               Falso
        Required:                 Falso
        Única:                   Falso
        Campos:                  Dr_Anulado, Ascendente
    Dr_AsigReg 1
        Agrupado:                Falso
        Cuenta distinta:         10
        Extranjero:              Falso
        Ignorar Nulos:           Falso
        Nombre:                  Dr_AsigReg
        Principal:               Falso
        Required:                 Falso
    
```

Cogest.mdb (c) EPA
 Consulta: qft10Dr1_FrmConval

noviembre de 2000
 Página: 738

Única:	Falso
Campos:	Dr_AsigReg, Ascendente
Dr_Convalidación	1
Agrupado:	Falso
Cuenta distinta:	2
Extranjero:	Falso
Ignorar Nulos:	Falso
Nombre:	Dr_Convalidación
Principal:	Falso
Required:	Falso
Única:	Falso
Campos:	Dr_Convalidación, Ascendente
Dr_IdActividad	1
Agrupado:	Falso
Cuenta distinta:	36
Extranjero:	Falso
Ignorar Nulos:	Falso
Nombre:	Dr_IdActividad
Principal:	Falso
Required:	Falso
Única:	Falso
Campos:	Dr_IdActividad, Ascendente
Dr_IdConcepto	1
Agrupado:	Falso
Cuenta distinta:	24
Extranjero:	Falso
Ignorar Nulos:	Falso
Nombre:	Dr_IdConcepto
Principal:	Falso
Required:	Falso
Única:	Falso
Campos:	Dr_IdConcepto, Ascendente
Dr_IdContrato	1
Agrupado:	Falso
Cuenta distinta:	525
Extranjero:	Falso
Ignorar Nulos:	Falso
Nombre:	Dr_IdContrato
Principal:	Falso
Required:	Falso
Única:	Falso
Campos:	Dr_IdContrato, Ascendente
Dr_IdDocumento	1
Agrupado:	Falso
Cuenta distinta:	4
Extranjero:	Falso
Ignorar Nulos:	Falso
Nombre:	Dr_IdDocumento
Principal:	Falso
Required:	Falso
Única:	Falso
Campos:	Dr_IdDocumento, Ascendente
Dr_IdFecha	1
Agrupado:	Falso

Cogest.mdb (c) EPA
 Consulta: qft10Dr1_FrmConval

noviembre de 2000
 Página: 739

Cuenta distinta:	1034
Extranjero:	Falso
Ignorar Nulos:	Falso
Nombre:	Dr_IdFecha
Principal:	Falso
Required:	Falso
Única:	Falso
Campos:	Dr_Fecha, Ascendente
Dr_IdModalidad	1
Agrupado:	Falso
Cuenta distinta:	5
Extranjero:	Falso
Ignorar Nulos:	Falso
Nombre:	Dr_IdModalidad
Principal:	Falso
Required:	Falso
Única:	Falso
Campos:	Dr_IdModalidad, Ascendente
Dr_IdPersonal	1
Agrupado:	Falso
Cuenta distinta:	215
Extranjero:	Falso
Ignorar Nulos:	Falso
Nombre:	Dr_IdPersonal
Principal:	Falso
Required:	Falso
Única:	Falso
Campos:	Dr_IdPersonal, Ascendente
Dr_IdTerceros	1
Agrupado:	Falso
Cuenta distinta:	403
Extranjero:	Falso
Ignorar Nulos:	Falso
Nombre:	Dr_IdTerceros
Principal:	Falso
Required:	Falso
Única:	Falso
Campos:	Dr_IdTerceros, Ascendente
Dr_IdTerritorial	1
Agrupado:	Falso
Cuenta distinta:	1
Extranjero:	Falso
Ignorar Nulos:	Falso
Nombre:	Dr_IdTerritorial
Principal:	Falso
Required:	Falso
Única:	Falso
Campos:	Dr_IdTerritorial, Ascendente
Dr_Input	1
Agrupado:	Falso
Cuenta distinta:	1034
Extranjero:	Falso
Ignorar Nulos:	Falso
Nombre:	Dr_Input

Principal:	Falso
Required:	Falso
Única:	Falso
Campos:	Dr_Imput, Ascendente
Dr_Operador	1
Agrupado:	Falso
Cuenta distinta:	89
Extranjero:	Falso
Ignorar Nulos:	Falso
Nombre:	Dr_Operador
Principal:	Falso
Required:	Falso
Única:	Falso
Campos:	Dr_IdOperador, Ascendente
Dr_Rechazado	1
Agrupado:	Falso
Cuenta distinta:	1
Extranjero:	Falso
Ignorar Nulos:	Falso
Nombre:	Dr_Rechazado
Principal:	Falso
Required:	Falso
Única:	Falso
Campos:	Dr_Rechazado, Ascendente
Dr_Revision	1
Agrupado:	Falso
Cuenta distinta:	2
Extranjero:	Falso
Ignorar Nulos:	Falso
Nombre:	Dr_Revision
Principal:	Falso
Required:	Falso
Única:	Falso
Campos:	Dr_Revisión, Ascendente
Dr_Supervision	1
Agrupado:	Falso
Cuenta distinta:	2
Extranjero:	Falso
Ignorar Nulos:	Falso
Nombre:	Dr_Supervision
Principal:	Falso
Required:	Falso
Única:	Falso
Campos:	Dr_Supervisión, Ascendente
Dr_Validacion	1
Agrupado:	Falso
Cuenta distinta:	1
Extranjero:	Falso
Ignorar Nulos:	Falso
Nombre:	Dr_Validacion
Principal:	Falso
Required:	Falso
Única:	Falso
Campos:	Dr_Validación, Ascendente

Cs_CdJefeProyecto	1
Agrupado:	Falso
Cuenta distinta:	110
Extranjero:	Falso
Ignorar Nulos:	Falso
Nombre:	Cs_CdJefeProyecto
Principal:	Falso
Required:	Falso
Única:	Falso
Campos:	Pr_CdJefeFuncional, Ascendente
PP_CdPlantillaPersonal	1
Agrupado:	Falso
Cuenta distinta:	110
Extranjero:	Falso
Ignorar Nulos:	Falso
Nombre:	PP_CdPlantillaPersonal
Principal:	Falso
Required:	Falso
Única:	Falso
Campos:	Pr_CdJefeDepartamental, Ascendente
Pr_IdDepartamental	1
Agrupado:	Falso
Cuenta distinta:	9
Extranjero:	Falso
Ignorar Nulos:	Falso
Nombre:	Pr_IdDepartamental
Principal:	Falso
Required:	Falso
Única:	Falso
Campos:	Pr_IdDepartamental, Ascendente
PrimaryKey	1
Agrupado:	Falso
Cuenta distinta:	272
Extranjero:	Falso
Ignorar Nulos:	Falso
Nombre:	PrimaryKey
Principal:	Verdadero
Required:	Verdadero
Única:	Verdadero
Campos:	Pr_CdPersonal, Ascendente
{C71EC932-9D0D-11D4-9C89-00C04F8E	1
Agrupado:	Falso
Cuenta distinta:	5
Extranjero:	Verdadero
Ignorar Nulos:	Falso
Nombre:	{C71EC932-9D0D-11D4-9C89-00C04F8EEACE}
Principal:	Falso
Required:	Falso
Única:	Falso
Campos:	Dr_IdModalidad, Ascendente
{C71EC933-9D0D-11D4-9C89-00C04F8E	1
Agrupado:	Falso
Cuenta distinta:	24
Extranjero:	Verdadero

```

Ignorar Nulos:           Falso
Nombre:                  {C71EC933-9D0D-11D4-9C89-00C04F8EEACE}
Principal:               Falso
Required:                Falso
Única:                   Falso
Campos:                  Dr_IdConcepto, Ascendente
{C71EC935-9D0D-11D4-9C89-00C04F8E}  1
Agrupado:                Falso
Cuenta distinta:        4
Extranjero:             Verdadero
Ignorar Nulos:           Falso
Nombre:                  {C71EC935-9D0D-11D4-9C89-00C04F8EEACE}
Principal:               Falso
Required:                Falso
Única:                   Falso
Campos:                  Dr_IdDocumento, Ascendente
{C71EC936-9D0D-11D4-9C89-00C04F8E}  1
Agrupado:                Falso
Cuenta distinta:        36
Extranjero:             Verdadero
Ignorar Nulos:           Falso
Nombre:                  {C71EC936-9D0D-11D4-9C89-00C04F8EEACE}
Principal:               Falso
Required:                Falso
Única:                   Falso
Campos:                  Dr_IdActividad, Ascendente
{C71EC937-9D0D-11D4-9C89-00C04F8E}  1
Agrupado:                Falso
Cuenta distinta:        36
Extranjero:             Verdadero
Ignorar Nulos:           Falso
Nombre:                  {C71EC937-9D0D-11D4-9C89-00C04F8EEACE}
Principal:               Falso
Required:                Falso
Única:                   Falso
Campos:                  Dr_IdActividad, Ascendente
{C71EC938-9D0D-11D4-9C89-00C04F8E}  1
Agrupado:                Falso
Cuenta distinta:        525
Extranjero:             Verdadero
Ignorar Nulos:           Falso
Nombre:                  {C71EC938-9D0D-11D4-9C89-00C04F8EEACE}
Principal:               Falso
Required:                Falso
Única:                   Falso
Campos:                  Dr_IdContrato, Ascendente
{C71EC93C-9D0D-11D4-9C89-00C04F8E}  1
Agrupado:                Falso
Cuenta distinta:        215
Extranjero:             Verdadero
Ignorar Nulos:           Falso
Nombre:                  {C71EC93C-9D0D-11D4-9C89-00C04F8EEACE}
Principal:               Falso
Required:                Falso
    
```

Cogest.mdb (c) EPA
 Consulta: qft10Dr1_FrmConval

noviembre de 2000
 Página: 743

Única:	Falso
Campos:	Dr_IdPersonal, Ascendente
Dr_Anulado	1
Agrupado:	Falso
Cuenta distinta:	1
Extranjero:	Falso
Ignorar Nulos:	Falso
Nombre:	Dr_Anulado
Principal:	Falso
Required:	Falso
Única:	Falso
Campos:	Dr_Anulado, Ascendente
Dr_AsigReg	1
Agrupado:	Falso
Cuenta distinta:	10
Extranjero:	Falso
Ignorar Nulos:	Falso
Nombre:	Dr_AsigReg
Principal:	Falso
Required:	Falso
Única:	Falso
Campos:	Dr_AsigReg, Ascendente
Dr_Convalidación	1
Agrupado:	Falso
Cuenta distinta:	2
Extranjero:	Falso
Ignorar Nulos:	Falso
Nombre:	Dr_Convalidación
Principal:	Falso
Required:	Falso
Única:	Falso
Campos:	Dr_Convalidación, Ascendente
Dr_IdActividad	1
Agrupado:	Falso
Cuenta distinta:	36
Extranjero:	Falso
Ignorar Nulos:	Falso
Nombre:	Dr_IdActividad
Principal:	Falso
Required:	Falso
Única:	Falso
Campos:	Dr_IdActividad, Ascendente
Dr_IdConcepto	1
Agrupado:	Falso
Cuenta distinta:	24
Extranjero:	Falso
Ignorar Nulos:	Falso
Nombre:	Dr_IdConcepto
Principal:	Falso
Required:	Falso
Única:	Falso
Campos:	Dr_IdConcepto, Ascendente
Dr_IdContrato	1
Agrupado:	Falso

Cogest.mdb (c) EPA
 Consulta: qft10Dr1_FrmConval

noviembre de 2000
 Página: 744

Cuenta distinta:	525
Extranjero:	Falso
Ignorar Nulos:	Falso
Nombre:	Dr_IdContrato
Principal:	Falso
Required:	Falso
Única:	Falso
Campos:	Dr_IdContrato, Ascendente
Dr_IdDocumento	1
Agrupado:	Falso
Cuenta distinta:	4
Extranjero:	Falso
Ignorar Nulos:	Falso
Nombre:	Dr_IdDocumento
Principal:	Falso
Required:	Falso
Única:	Falso
Campos:	Dr_IdDocumento, Ascendente
Dr_IdFecha	1
Agrupado:	Falso
Cuenta distinta:	1034
Extranjero:	Falso
Ignorar Nulos:	Falso
Nombre:	Dr_IdFecha
Principal:	Falso
Required:	Falso
Única:	Falso
Campos:	Dr_Fecha, Ascendente
Dr_IdModalidad	1
Agrupado:	Falso
Cuenta distinta:	5
Extranjero:	Falso
Ignorar Nulos:	Falso
Nombre:	Dr_IdModalidad
Principal:	Falso
Required:	Falso
Única:	Falso
Campos:	Dr_IdModalidad, Ascendente
Dr_IdPersonal	1
Agrupado:	Falso
Cuenta distinta:	215
Extranjero:	Falso
Ignorar Nulos:	Falso
Nombre:	Dr_IdPersonal
Principal:	Falso
Required:	Falso
Única:	Falso
Campos:	Dr_IdPersonal, Ascendente
Dr_IdTerceros	1
Agrupado:	Falso
Cuenta distinta:	403
Extranjero:	Falso
Ignorar Nulos:	Falso
Nombre:	Dr_IdTerceros

Cogest.mdb (c) EPA
 Consulta: qft10Dr1_FrmConval

noviembre de 2000
 Página: 745

Principal:	Falso
Required:	Falso
Única:	Falso
Campos:	Dr_IdTerceros, Ascendente
Dr_IdTerritorial	1
Agrupado:	Falso
Cuenta distinta:	1
Extranjero:	Falso
Ignorar Nulos:	Falso
Nombre:	Dr_IdTerritorial
Principal:	Falso
Required:	Falso
Única:	Falso
Campos:	Dr_IdTerritorial, Ascendente
Dr_Input	1
Agrupado:	Falso
Cuenta distinta:	1034
Extranjero:	Falso
Ignorar Nulos:	Falso
Nombre:	Dr_Input
Principal:	Falso
Required:	Falso
Única:	Falso
Campos:	Dr_Input, Ascendente
Dr_Operador	1
Agrupado:	Falso
Cuenta distinta:	89
Extranjero:	Falso
Ignorar Nulos:	Falso
Nombre:	Dr_Operador
Principal:	Falso
Required:	Falso
Única:	Falso
Campos:	Dr_IdOperador, Ascendente
Dr_Rechazado	1
Agrupado:	Falso
Cuenta distinta:	1
Extranjero:	Falso
Ignorar Nulos:	Falso
Nombre:	Dr_Rechazado
Principal:	Falso
Required:	Falso
Única:	Falso
Campos:	Dr_Rechazado, Ascendente
Dr_Revision	1
Agrupado:	Falso
Cuenta distinta:	2
Extranjero:	Falso
Ignorar Nulos:	Falso
Nombre:	Dr_Revision
Principal:	Falso
Required:	Falso
Única:	Falso
Campos:	Dr_Revisión, Ascendente

Cogest.mdb (c) EPA
 Consulta: qft10Dr1_FrmConval

noviembre de 2000
 Página: 746

Dr_Supervision	1
Agrupado:	Falso
Cuenta distinta:	2
Extranjero:	Falso
Ignorar Nulos:	Falso
Nombre:	Dr_Supervision
Principal:	Falso
Required:	Falso
Única:	Falso
Campos:	Dr_Supervisión, Ascendente
Dr_Validacion	1
Agrupado:	Falso
Cuenta distinta:	1
Extranjero:	Falso
Ignorar Nulos:	Falso
Nombre:	Dr_Validacion
Principal:	Falso
Required:	Falso
Única:	Falso
Campos:	Dr_Validación, Ascendente
Cs_CdJefeProyecto	1
Agrupado:	Falso
Cuenta distinta:	110
Extranjero:	Falso
Ignorar Nulos:	Falso
Nombre:	Cs_CdJefeProyecto
Principal:	Falso
Required:	Falso
Única:	Falso
Campos:	Pr_CdJefeFuncional, Ascendente
PP_CdPlantillaPersonal	1
Agrupado:	Falso
Cuenta distinta:	110
Extranjero:	Falso
Ignorar Nulos:	Falso
Nombre:	PP_CdPlantillaPersonal
Principal:	Falso
Required:	Falso
Única:	Falso
Campos:	Pr_CdJefeDepartmental, Ascendente
Pr_IdDepartmental	1
Agrupado:	Falso
Cuenta distinta:	9
Extranjero:	Falso
Ignorar Nulos:	Falso
Nombre:	Pr_IdDepartmental
Principal:	Falso
Required:	Falso
Única:	Falso
Campos:	Pr_IdDepartmental, Ascendente
PrimaryKey	1
Agrupado:	Falso
Cuenta distinta:	272
Extranjero:	Falso

Ignorar Nulos:	Falso
Nombre:	PrimaryKey
Principal:	Verdadero
Required:	Verdadero
Única:	Verdadero
Campos:	Pr_CdPersonal, Ascendente
{C71EC932-9D0D-11D4-9C89-00C04F8E	1
Agrupado:	Falso
Cuenta distinta:	5
Extranjero:	Verdadero
Ignorar Nulos:	Falso
Nombre:	{C71EC932-9D0D-11D4-9C89-00C04F8EEACE}
Principal:	Falso
Required:	Falso
Única:	Falso
Campos:	Dr_IdModalidad, Ascendente
{C71EC933-9D0D-11D4-9C89-00C04F8E	1
Agrupado:	Falso
Cuenta distinta:	24
Extranjero:	Verdadero
Ignorar Nulos:	Falso
Nombre:	{C71EC933-9D0D-11D4-9C89-00C04F8EEACE}
Principal:	Falso
Required:	Falso
Única:	Falso
Campos:	Dr_IdConcepto, Ascendente
{C71EC935-9D0D-11D4-9C89-00C04F8E	1
Agrupado:	Falso
Cuenta distinta:	4
Extranjero:	Verdadero
Ignorar Nulos:	Falso
Nombre:	{C71EC935-9D0D-11D4-9C89-00C04F8EEACE}
Principal:	Falso
Required:	Falso
Única:	Falso
Campos:	Dr_IdDocumento, Ascendente
{C71EC936-9D0D-11D4-9C89-00C04F8E	1
Agrupado:	Falso
Cuenta distinta:	36
Extranjero:	Verdadero
Ignorar Nulos:	Falso
Nombre:	{C71EC936-9D0D-11D4-9C89-00C04F8EEACE}
Principal:	Falso
Required:	Falso
Única:	Falso
Campos:	Dr_IdActividad, Ascendente
{C71EC937-9D0D-11D4-9C89-00C04F8E	1
Agrupado:	Falso
Cuenta distinta:	36
Extranjero:	Verdadero
Ignorar Nulos:	Falso
Nombre:	{C71EC937-9D0D-11D4-9C89-00C04F8EEACE}
Principal:	Falso
Required:	Falso

Única:	Falso
Campos:	Dr_IdActividad, Ascendente
{C71EC938-9D0D-11D4-9C89-00C04F8E}	1
Agrupado:	Falso
Cuenta distinta:	525
Extranjero:	Verdadero
Ignorar Nulos:	Falso
Nombre:	{C71EC938-9D0D-11D4-9C89-00C04F8EEACE}
Principal:	Falso
Required:	Falso
Única:	Falso
Campos:	Dr_IdContrato, Ascendente
{C71EC93C-9D0D-11D4-9C89-00C04F8}	1
Agrupado:	Falso
Cuenta distinta:	215
Extranjero:	Verdadero
Ignorar Nulos:	Falso
Nombre:	{C71EC93C-9D0D-11D4-9C89-00C04F8EEACE}
Principal:	Falso
Required:	Falso
Única:	Falso
Campos:	Dr_IdPersonal, Ascendente
Dr_Anulado	1
Agrupado:	Falso
Cuenta distinta:	1
Extranjero:	Falso
Ignorar Nulos:	Falso
Nombre:	Dr_Anulado
Principal:	Falso
Required:	Falso
Única:	Falso
Campos:	Dr_Anulado, Ascendente
Dr_AsigReg	1
Agrupado:	Falso
Cuenta distinta:	10
Extranjero:	Falso
Ignorar Nulos:	Falso
Nombre:	Dr_AsigReg
Principal:	Falso
Required:	Falso
Única:	Falso
Campos:	Dr_AsigReg, Ascendente
Dr_Convalidación	1
Agrupado:	Falso
Cuenta distinta:	2
Extranjero:	Falso
Ignorar Nulos:	Falso
Nombre:	Dr_Convalidación
Principal:	Falso
Required:	Falso
Única:	Falso
Campos:	Dr_Convalidación, Ascendente
Dr_IdActividad	1
Agrupado:	Falso

Cogest.mdb (c) EPA
 Consulta: qft10Dr1_FrmConval

noviembre de 2000
 Página: 749

Cuenta distinta:	36
Extranjero:	Falso
Ignorar Nulos:	Falso
Nombre:	Dr_IdActividad
Principal:	Falso
Required:	Falso
Única:	Falso
Campos:	Dr_IdActividad, Ascendente
Dr_IdConcepto	1
Agrupado:	Falso
Cuenta distinta:	24
Extranjero:	Falso
Ignorar Nulos:	Falso
Nombre:	Dr_IdConcepto
Principal:	Falso
Required:	Falso
Única:	Falso
Campos:	Dr_IdConcepto, Ascendente
Dr_IdContrato	1
Agrupado:	Falso
Cuenta distinta:	525
Extranjero:	Falso
Ignorar Nulos:	Falso
Nombre:	Dr_IdContrato
Principal:	Falso
Required:	Falso
Única:	Falso
Campos:	Dr_IdContrato, Ascendente
Dr_IdDocumento	1
Agrupado:	Falso
Cuenta distinta:	4
Extranjero:	Falso
Ignorar Nulos:	Falso
Nombre:	Dr_IdDocumento
Principal:	Falso
Required:	Falso
Única:	Falso
Campos:	Dr_IdDocumento, Ascendente
Dr_IdFecha	1
Agrupado:	Falso
Cuenta distinta:	1034
Extranjero:	Falso
Ignorar Nulos:	Falso
Nombre:	Dr_IdFecha
Principal:	Falso
Required:	Falso
Única:	Falso
Campos:	Dr_Fecha, Ascendente
Dr_IdModalidad	1
Agrupado:	Falso
Cuenta distinta:	5
Extranjero:	Falso
Ignorar Nulos:	Falso
Nombre:	Dr_IdModalidad

Cogest.mdb (c) EPA
 Consulta: qft10Dr1_FrmConval

noviembre de 2000
 Página: 750

Principal:	Falso
Required:	Falso
Única:	Falso
Campos:	Dr_IdModalidad, Ascendente
Dr_IdPersonal	1
Agrupado:	Falso
Cuenta distinta:	215
Extranjero:	Falso
Ignorar Nulos:	Falso
Nombre:	Dr_IdPersonal
Principal:	Falso
Required:	Falso
Única:	Falso
Campos:	Dr_IdPersonal, Ascendente
Dr_IdTerceros	1
Agrupado:	Falso
Cuenta distinta:	403
Extranjero:	Falso
Ignorar Nulos:	Falso
Nombre:	Dr_IdTerceros
Principal:	Falso
Required:	Falso
Única:	Falso
Campos:	Dr_IdTerceros, Ascendente
Dr_IdTerritorial	1
Agrupado:	Falso
Cuenta distinta:	1
Extranjero:	Falso
Ignorar Nulos:	Falso
Nombre:	Dr_IdTerritorial
Principal:	Falso
Required:	Falso
Única:	Falso
Campos:	Dr_IdTerritorial, Ascendente
Dr_Imput	1
Agrupado:	Falso
Cuenta distinta:	1034
Extranjero:	Falso
Ignorar Nulos:	Falso
Nombre:	Dr_Imput
Principal:	Falso
Required:	Falso
Única:	Falso
Campos:	Dr_Imput, Ascendente
Dr_Operador	1
Agrupado:	Falso
Cuenta distinta:	89
Extranjero:	Falso
Ignorar Nulos:	Falso
Nombre:	Dr_Operador
Principal:	Falso
Required:	Falso
Única:	Falso
Campos:	Dr_IdOperador, Ascendente

Cogest.mdb (c) EPA
 Consulta: qft10Dr1_FrmConval

noviembre de 2000
 Página: 751

Dr_Rechazado	1
Agrupado:	Falso
Cuenta distinta:	1
Extranjero:	Falso
Ignorar Nulos:	Falso
Nombre:	Dr_Rechazado
Principal:	Falso
Required:	Falso
Única:	Falso
Campos:	Dr_Rechazado, Ascendente
Dr_Revision	1
Agrupado:	Falso
Cuenta distinta:	2
Extranjero:	Falso
Ignorar Nulos:	Falso
Nombre:	Dr_Revision
Principal:	Falso
Required:	Falso
Única:	Falso
Campos:	Dr_Revisión, Ascendente
Dr_Supervision	1
Agrupado:	Falso
Cuenta distinta:	2
Extranjero:	Falso
Ignorar Nulos:	Falso
Nombre:	Dr_Supervision
Principal:	Falso
Required:	Falso
Única:	Falso
Campos:	Dr_Supervisión, Ascendente
Dr_Validacion	1
Agrupado:	Falso
Cuenta distinta:	1
Extranjero:	Falso
Ignorar Nulos:	Falso
Nombre:	Dr_Validacion
Principal:	Falso
Required:	Falso
Única:	Falso
Campos:	Dr_Validación, Ascendente
Cs_CdJefeProyecto	1
Agrupado:	Falso
Cuenta distinta:	110
Extranjero:	Falso
Ignorar Nulos:	Falso
Nombre:	Cs_CdJefeProyecto
Principal:	Falso
Required:	Falso
Única:	Falso
Campos:	Pr_CdJefeFuncional, Ascendente
PP_CdPlantillaPersonal	1
Agrupado:	Falso
Cuenta distinta:	110
Extranjero:	Falso

Cogest.mdb (c) EPA
 Consulta: qft10Dr1_FrmConval

noviembre de 2000
 Página: 752

Ignorar Nulos:	Falso
Nombre:	PP_CdPlantillaPersonal
Principal:	Falso
Required:	Falso
Única:	Falso
Campos:	Pr_CdJefeDepartamental, Ascendente
Pr_IdDepartamental	1
Agrupado:	Falso
Cuenta distinta:	9
Extranjero:	Falso
Ignorar Nulos:	Falso
Nombre:	Pr_IdDepartamental
Principal:	Falso
Required:	Falso
Única:	Falso
Campos:	Pr_IdDepartamental, Ascendente
PrimaryKey	1
Agrupado:	Falso
Cuenta distinta:	272
Extranjero:	Falso
Ignorar Nulos:	Falso
Nombre:	PrimaryKey
Principal:	Verdadero
Required:	Verdadero
Única:	Verdadero
Campos:	Pr_CdPersonal, Ascendente
{C71EC932-9D0D-11D4-9C89-00C04F8E	1
Agrupado:	Falso
Cuenta distinta:	5
Extranjero:	Verdadero
Ignorar Nulos:	Falso
Nombre:	{C71EC932-9D0D-11D4-9C89-00C04F8EEACE}
Principal:	Falso
Required:	Falso
Única:	Falso
Campos:	Dr_IdModalidad, Ascendente
{C71EC933-9D0D-11D4-9C89-00C04F8E	1
Agrupado:	Falso
Cuenta distinta:	24
Extranjero:	Verdadero
Ignorar Nulos:	Falso
Nombre:	{C71EC933-9D0D-11D4-9C89-00C04F8EEACE}
Principal:	Falso
Required:	Falso
Única:	Falso
Campos:	Dr_IdConcepto, Ascendente
{C71EC935-9D0D-11D4-9C89-00C04F8E	1
Agrupado:	Falso
Cuenta distinta:	4
Extranjero:	Verdadero
Ignorar Nulos:	Falso
Nombre:	{C71EC935-9D0D-11D4-9C89-00C04F8EEACE}
Principal:	Falso
Required:	Falso

Única:	Falso
Campos:	Dr_IdDocumento, Ascendente
{C71EC936-9D0D-11D4-9C89-00C04F8E	1
Agrupado:	Falso
Cuenta distinta:	36
Extranjero:	Verdadero
Ignorar Nulos:	Falso
Nombre:	{C71EC936-9D0D-11D4-9C89-00C04F8EEACE}
Principal:	Falso
Required:	Falso
Única:	Falso
Campos:	Dr_IdActividad, Ascendente
{C71EC937-9D0D-11D4-9C89-00C04F8E	1
Agrupado:	Falso
Cuenta distinta:	36
Extranjero:	Verdadero
Ignorar Nulos:	Falso
Nombre:	{C71EC937-9D0D-11D4-9C89-00C04F8EEACE}
Principal:	Falso
Required:	Falso
Única:	Falso
Campos:	Dr_IdActividad, Ascendente
{C71EC938-9D0D-11D4-9C89-00C04F8E	1
Agrupado:	Falso
Cuenta distinta:	525
Extranjero:	Verdadero
Ignorar Nulos:	Falso
Nombre:	{C71EC938-9D0D-11D4-9C89-00C04F8EEACE}
Principal:	Falso
Required:	Falso
Única:	Falso
Campos:	Dr_IdContrato, Ascendente
{C71EC93C-9D0D-11D4-9C89-00C04F8E	1
Agrupado:	Falso
Cuenta distinta:	215
Extranjero:	Verdadero
Ignorar Nulos:	Falso
Nombre:	{C71EC93C-9D0D-11D4-9C89-00C04F8EEACE}
Principal:	Falso
Required:	Falso
Única:	Falso
Campos:	Dr_IdPersonal, Ascendente
Dr_Anulado	1
Agrupado:	Falso
Cuenta distinta:	1
Extranjero:	Falso
Ignorar Nulos:	Falso
Nombre:	Dr_Anulado
Principal:	Falso
Required:	Falso
Única:	Falso
Campos:	Dr_Anulado, Ascendente
Dr_AsigReg	1
Agrupado:	Falso

Cogest.mdb (c) EPA
 Consulta: qft10Dr1_FrmConval

noviembre de 2000
 Página: 754

Cuenta distinta:	10
Extranjero:	Falso
Ignorar Nulos:	Falso
Nombre:	Dr_AsigReg
Principal:	Falso
Required:	Falso
Única:	Falso
Campos:	Dr_AsigReg, Ascendente
Dr_Convalidación	1
Agrupado:	Falso
Cuenta distinta:	2
Extranjero:	Falso
Ignorar Nulos:	Falso
Nombre:	Dr_Convalidación
Principal:	Falso
Required:	Falso
Única:	Falso
Campos:	Dr_Convalidación, Ascendente
Dr_IdActividad	1
Agrupado:	Falso
Cuenta distinta:	36
Extranjero:	Falso
Ignorar Nulos:	Falso
Nombre:	Dr_IdActividad
Principal:	Falso
Required:	Falso
Única:	Falso
Campos:	Dr_IdActividad, Ascendente
Dr_IdConcepto	1
Agrupado:	Falso
Cuenta distinta:	24
Extranjero:	Falso
Ignorar Nulos:	Falso
Nombre:	Dr_IdConcepto
Principal:	Falso
Required:	Falso
Única:	Falso
Campos:	Dr_IdConcepto, Ascendente
Dr_IdContrato	1
Agrupado:	Falso
Cuenta distinta:	525
Extranjero:	Falso
Ignorar Nulos:	Falso
Nombre:	Dr_IdContrato
Principal:	Falso
Required:	Falso
Única:	Falso
Campos:	Dr_IdContrato, Ascendente
Dr_IdDocumento	1
Agrupado:	Falso
Cuenta distinta:	4
Extranjero:	Falso
Ignorar Nulos:	Falso
Nombre:	Dr_IdDocumento

Cogest.mdb (c) EPA
 Consulta: qft10Dr1_FrmConval

noviembre de 2000
 Página: 755

Principal:	Falso
Required:	Falso
Única:	Falso
Campos:	Dr_IdDocumento, Ascendente
Dr_IdFecha	1
Agrupado:	Falso
Cuenta distinta:	1034
Extranjero:	Falso
Ignorar Nulos:	Falso
Nombre:	Dr_IdFecha
Principal:	Falso
Required:	Falso
Única:	Falso
Campos:	Dr_Fecha, Ascendente
Dr_IdModalidad	1
Agrupado:	Falso
Cuenta distinta:	5
Extranjero:	Falso
Ignorar Nulos:	Falso
Nombre:	Dr_IdModalidad
Principal:	Falso
Required:	Falso
Única:	Falso
Campos:	Dr_IdModalidad, Ascendente
Dr_IdPersonal	1
Agrupado:	Falso
Cuenta distinta:	215
Extranjero:	Falso
Ignorar Nulos:	Falso
Nombre:	Dr_IdPersonal
Principal:	Falso
Required:	Falso
Única:	Falso
Campos:	Dr_IdPersonal, Ascendente
Dr_IdTerceros	1
Agrupado:	Falso
Cuenta distinta:	403
Extranjero:	Falso
Ignorar Nulos:	Falso
Nombre:	Dr_IdTerceros
Principal:	Falso
Required:	Falso
Única:	Falso
Campos:	Dr_IdTerceros, Ascendente
Dr_IdTerritorial	1
Agrupado:	Falso
Cuenta distinta:	1
Extranjero:	Falso
Ignorar Nulos:	Falso
Nombre:	Dr_IdTerritorial
Principal:	Falso
Required:	Falso
Única:	Falso
Campos:	Dr_IdTerritorial, Ascendente

Cogest.mdb (c) EPA
 Consulta: qft10Dr1_FrmConval

noviembre de 2000
 Página: 756

Dr_Input	1
Agrupado:	Falso
Cuenta distinta:	1034
Extranjero:	Falso
Ignorar Nulos:	Falso
Nombre:	Dr_Input
Principal:	Falso
Required:	Falso
Única:	Falso
Campos:	Dr_Input, Ascendente
Dr_Operador	1
Agrupado:	Falso
Cuenta distinta:	89
Extranjero:	Falso
Ignorar Nulos:	Falso
Nombre:	Dr_Operador
Principal:	Falso
Required:	Falso
Única:	Falso
Campos:	Dr_IdOperador, Ascendente
Dr_Rechazado	1
Agrupado:	Falso
Cuenta distinta:	1
Extranjero:	Falso
Ignorar Nulos:	Falso
Nombre:	Dr_Rechazado
Principal:	Falso
Required:	Falso
Única:	Falso
Campos:	Dr_Rechazado, Ascendente
Dr_Revision	1
Agrupado:	Falso
Cuenta distinta:	2
Extranjero:	Falso
Ignorar Nulos:	Falso
Nombre:	Dr_Revision
Principal:	Falso
Required:	Falso
Única:	Falso
Campos:	Dr_Revisión, Ascendente
Dr_Supervision	1
Agrupado:	Falso
Cuenta distinta:	2
Extranjero:	Falso
Ignorar Nulos:	Falso
Nombre:	Dr_Supervision
Principal:	Falso
Required:	Falso
Única:	Falso
Campos:	Dr_Supervisión, Ascendente
Dr_Validacion	1
Agrupado:	Falso
Cuenta distinta:	1
Extranjero:	Falso

Cogest.mdb (c) EPA
 Consulta: qft10Dr1_FrmConval

noviembre de 2000
 Página: 757

Ignorar Nulos:	Falso
Nombre:	Dr_Validacion
Principal:	Falso
Required:	Falso
Única:	Falso
Campos:	Dr_Validación, Ascendente
Cs_CdJefeProyecto	1
Agrupado:	Falso
Cuenta distinta:	110
Extranjero:	Falso
Ignorar Nulos:	Falso
Nombre:	Cs_CdJefeProyecto
Principal:	Falso
Required:	Falso
Única:	Falso
Campos:	Pr_CdJefeFuncional, Ascendente
PP_CdPlantillaPersonal	1
Agrupado:	Falso
Cuenta distinta:	110
Extranjero:	Falso
Ignorar Nulos:	Falso
Nombre:	PP_CdPlantillaPersonal
Principal:	Falso
Required:	Falso
Única:	Falso
Campos:	Pr_CdJefeDepartmental, Ascendente
Pr_IdDepartmental	1
Agrupado:	Falso
Cuenta distinta:	9
Extranjero:	Falso
Ignorar Nulos:	Falso
Nombre:	Pr_IdDepartmental
Principal:	Falso
Required:	Falso
Única:	Falso
Campos:	Pr_IdDepartmental, Ascendente
PrimaryKey	1
Agrupado:	Falso
Cuenta distinta:	272
Extranjero:	Falso
Ignorar Nulos:	Falso
Nombre:	PrimaryKey
Principal:	Verdadero
Required:	Verdadero
Única:	Verdadero
Campos:	Pr_CdPersonal, Ascendente
{C71EC932-9D0D-11D4-9C89-00C04F8E	1
Agrupado:	Falso
Cuenta distinta:	5
Extranjero:	Verdadero
Ignorar Nulos:	Falso
Nombre:	{C71EC932-9D0D-11D4-9C89-00C04F8EEACE}
Principal:	Falso
Required:	Falso

Cogest.mdb (c) EPA
 Consulta: qft10Dr1_FrmConval

noviembre de 2000
 Página: 758

Única:	Falso
Campos:	Dr_IdModalidad, Ascendente
{C71EC933-9D0D-11D4-9C89-00C04F8E}	1
Agrupado:	Falso
Cuenta distinta:	24
Extranjero:	Verdadero
Ignorar Nulos:	Falso
Nombre:	{C71EC933-9D0D-11D4-9C89-00C04F8EEACE}
Principal:	Falso
Required:	Falso
Única:	Falso
Campos:	Dr_IdConcepto, Ascendente
{C71EC935-9D0D-11D4-9C89-00C04F8E}	1
Agrupado:	Falso
Cuenta distinta:	4
Extranjero:	Verdadero
Ignorar Nulos:	Falso
Nombre:	{C71EC935-9D0D-11D4-9C89-00C04F8EEACE}
Principal:	Falso
Required:	Falso
Única:	Falso
Campos:	Dr_IdDocumento, Ascendente
{C71EC936-9D0D-11D4-9C89-00C04F8E}	1
Agrupado:	Falso
Cuenta distinta:	36
Extranjero:	Verdadero
Ignorar Nulos:	Falso
Nombre:	{C71EC936-9D0D-11D4-9C89-00C04F8EEACE}
Principal:	Falso
Required:	Falso
Única:	Falso
Campos:	Dr_IdActividad, Ascendente
{C71EC937-9D0D-11D4-9C89-00C04F8E}	1
Agrupado:	Falso
Cuenta distinta:	36
Extranjero:	Verdadero
Ignorar Nulos:	Falso
Nombre:	{C71EC937-9D0D-11D4-9C89-00C04F8EEACE}
Principal:	Falso
Required:	Falso
Única:	Falso
Campos:	Dr_IdActividad, Ascendente
{C71EC938-9D0D-11D4-9C89-00C04F8E}	1
Agrupado:	Falso
Cuenta distinta:	525
Extranjero:	Verdadero
Ignorar Nulos:	Falso
Nombre:	{C71EC938-9D0D-11D4-9C89-00C04F8EEACE}
Principal:	Falso
Required:	Falso
Única:	Falso
Campos:	Dr_IdContrato, Ascendente
{C71EC93C-9D0D-11D4-9C89-00C04F8E}	1
Agrupado:	Falso

Cogest.mdb (c) EPA
 Consulta: qft10Dr1_FrmConval

noviembre de 2000
 Página: 759

Cuenta distinta:	215
Extranjero:	Verdadero
Ignorar Nulos:	Falso
Nombre:	{C71EC93C-9D0D-11D4-9C89-00C04F8EEACE}
Principal:	Falso
Required:	Falso
Única:	Falso
Campos:	Dr_IdPersonal, Ascendente
Dr_Anulado	1
Agrupado:	Falso
Cuenta distinta:	1
Extranjero:	Falso
Ignorar Nulos:	Falso
Nombre:	Dr_Anulado
Principal:	Falso
Required:	Falso
Única:	Falso
Campos:	Dr_Anulado, Ascendente
Dr_AsigReg	1
Agrupado:	Falso
Cuenta distinta:	10
Extranjero:	Falso
Ignorar Nulos:	Falso
Nombre:	Dr_AsigReg
Principal:	Falso
Required:	Falso
Única:	Falso
Campos:	Dr_AsigReg, Ascendente
Dr_Convalidación	1
Agrupado:	Falso
Cuenta distinta:	2
Extranjero:	Falso
Ignorar Nulos:	Falso
Nombre:	Dr_Convalidación
Principal:	Falso
Required:	Falso
Única:	Falso
Campos:	Dr_Convalidación, Ascendente
Dr_IdActividad	1
Agrupado:	Falso
Cuenta distinta:	36
Extranjero:	Falso
Ignorar Nulos:	Falso
Nombre:	Dr_IdActividad
Principal:	Falso
Required:	Falso
Única:	Falso
Campos:	Dr_IdActividad, Ascendente
Dr_IdConcepto	1
Agrupado:	Falso
Cuenta distinta:	24
Extranjero:	Falso
Ignorar Nulos:	Falso
Nombre:	Dr_IdConcepto

Cogest.mdb (c) EPA
 Consulta: qft10Dr1_FrmConval

noviembre de 2000
 Página: 760

Principal:	Falso
Required:	Falso
Única:	Falso
Campos:	Dr_IdConcepto, Ascendente
Dr_IdContrato	1
Agrupado:	Falso
Cuenta distinta:	525
Extranjero:	Falso
Ignorar Nulos:	Falso
Nombre:	Dr_IdContrato
Principal:	Falso
Required:	Falso
Única:	Falso
Campos:	Dr_IdContrato, Ascendente
Dr_IdDocumento	1
Agrupado:	Falso
Cuenta distinta:	4
Extranjero:	Falso
Ignorar Nulos:	Falso
Nombre:	Dr_IdDocumento
Principal:	Falso
Required:	Falso
Única:	Falso
Campos:	Dr_IdDocumento, Ascendente
Dr_IdFecha	1
Agrupado:	Falso
Cuenta distinta:	1034
Extranjero:	Falso
Ignorar Nulos:	Falso
Nombre:	Dr_IdFecha
Principal:	Falso
Required:	Falso
Única:	Falso
Campos:	Dr_Fecha, Ascendente
Dr_IdModalidad	1
Agrupado:	Falso
Cuenta distinta:	5
Extranjero:	Falso
Ignorar Nulos:	Falso
Nombre:	Dr_IdModalidad
Principal:	Falso
Required:	Falso
Única:	Falso
Campos:	Dr_IdModalidad, Ascendente
Dr_IdPersonal	1
Agrupado:	Falso
Cuenta distinta:	215
Extranjero:	Falso
Ignorar Nulos:	Falso
Nombre:	Dr_IdPersonal
Principal:	Falso
Required:	Falso
Única:	Falso
Campos:	Dr_IdPersonal, Ascendente

Dr_IdTerceros	1
Agrupado:	Falso
Cuenta distinta:	403
Extranjero:	Falso
Ignorar Nulos:	Falso
Nombre:	Dr_IdTerceros
Principal:	Falso
Required:	Falso
Única:	Falso
Campos:	Dr_IdTerceros, Ascendente
Dr_IdTerritorial	1
Agrupado:	Falso
Cuenta distinta:	1
Extranjero:	Falso
Ignorar Nulos:	Falso
Nombre:	Dr_IdTerritorial
Principal:	Falso
Required:	Falso
Única:	Falso
Campos:	Dr_IdTerritorial, Ascendente
Dr_Imput	1
Agrupado:	Falso
Cuenta distinta:	1034
Extranjero:	Falso
Ignorar Nulos:	Falso
Nombre:	Dr_Imput
Principal:	Falso
Required:	Falso
Única:	Falso
Campos:	Dr_Imput, Ascendente
Dr_Operador	1
Agrupado:	Falso
Cuenta distinta:	89
Extranjero:	Falso
Ignorar Nulos:	Falso
Nombre:	Dr_Operador
Principal:	Falso
Required:	Falso
Única:	Falso
Campos:	Dr_IdOperador, Ascendente
Dr_Rechazado	1
Agrupado:	Falso
Cuenta distinta:	1
Extranjero:	Falso
Ignorar Nulos:	Falso
Nombre:	Dr_Rechazado
Principal:	Falso
Required:	Falso
Única:	Falso
Campos:	Dr_Rechazado, Ascendente
Dr_Revision	1
Agrupado:	Falso
Cuenta distinta:	2
Extranjero:	Falso

Ignorar Nulos:	Falso
Nombre:	Dr_Revision
Principal:	Falso
Required:	Falso
Única:	Falso
Campos:	Dr_Revisión, Ascendente
Dr_Supervision	1
Agrupado:	Falso
Cuenta distinta:	2
Extranjero:	Falso
Ignorar Nulos:	Falso
Nombre:	Dr_Supervision
Principal:	Falso
Required:	Falso
Única:	Falso
Campos:	Dr_Supervisión, Ascendente
Dr_Validacion	1
Agrupado:	Falso
Cuenta distinta:	1
Extranjero:	Falso
Ignorar Nulos:	Falso
Nombre:	Dr_Validacion
Principal:	Falso
Required:	Falso
Única:	Falso
Campos:	Dr_Validación, Ascendente
Cs_CdJefeProyecto	1
Agrupado:	Falso
Cuenta distinta:	110
Extranjero:	Falso
Ignorar Nulos:	Falso
Nombre:	Cs_CdJefeProyecto
Principal:	Falso
Required:	Falso
Única:	Falso
Campos:	Pr_CdJefeFuncional, Ascendente
PP_CdPlantillaPersonal	1
Agrupado:	Falso
Cuenta distinta:	110
Extranjero:	Falso
Ignorar Nulos:	Falso
Nombre:	PP_CdPlantillaPersonal
Principal:	Falso
Required:	Falso
Única:	Falso
Campos:	Pr_CdJefeDepartamental, Ascendente
Pr_IdDepartamental	1
Agrupado:	Falso
Cuenta distinta:	9
Extranjero:	Falso
Ignorar Nulos:	Falso
Nombre:	Pr_IdDepartamental
Principal:	Falso
Required:	Falso

Cogest.mdb (c) EPA
 Consulta: qft10Dr1_FrmConval

noviembre de 2000
 Página: 763

Única:	Falso
Campos:	Pr_IdDepartamental, Ascendente
PrimaryKey	1
Agrupado:	Falso
Cuenta distinta:	272
Extranjero:	Falso
Ignorar Nulos:	Falso
Nombre:	PrimaryKey
Principal:	Verdadero
Required:	Verdadero
Única:	Verdadero
Campos:	Pr_CdPersonal, Ascendente
{C71EC932-9D0D-11D4-9C89-00C04F8E	1
Agrupado:	Falso
Cuenta distinta:	5
Extranjero:	Verdadero
Ignorar Nulos:	Falso
Nombre:	{C71EC932-9D0D-11D4-9C89-00C04F8EEACE}
Principal:	Falso
Required:	Falso
Única:	Falso
Campos:	Dr_IdModalidad, Ascendente
{C71EC933-9D0D-11D4-9C89-00C04F8E	1
Agrupado:	Falso
Cuenta distinta:	24
Extranjero:	Verdadero
Ignorar Nulos:	Falso
Nombre:	{C71EC933-9D0D-11D4-9C89-00C04F8EEACE}
Principal:	Falso
Required:	Falso
Única:	Falso
Campos:	Dr_IdConcepto, Ascendente
{C71EC935-9D0D-11D4-9C89-00C04F8E	1
Agrupado:	Falso
Cuenta distinta:	4
Extranjero:	Verdadero
Ignorar Nulos:	Falso
Nombre:	{C71EC935-9D0D-11D4-9C89-00C04F8EEACE}
Principal:	Falso
Required:	Falso
Única:	Falso
Campos:	Dr_IdDocumento, Ascendente
{C71EC936-9D0D-11D4-9C89-00C04F8E	1
Agrupado:	Falso
Cuenta distinta:	36
Extranjero:	Verdadero
Ignorar Nulos:	Falso
Nombre:	{C71EC936-9D0D-11D4-9C89-00C04F8EEACE}
Principal:	Falso
Required:	Falso
Única:	Falso
Campos:	Dr_IdActividad, Ascendente
{C71EC937-9D0D-11D4-9C89-00C04F8E	1
Agrupado:	Falso

Cogest.mdb (c) EPA
 Consulta: qft10Dr1_FrmConval

noviembre de 2000
 Página: 764

Cuenta distinta:	36
Extranjero:	Verdadero
Ignorar Nulos:	Falso
Nombre:	{C71EC937-9D0D-11D4-9C89-00C04F8EEACE}
Principal:	Falso
Required:	Falso
Única:	Falso
Campos:	Dr_IdActividad, Ascendente
{C71EC938-9D0D-11D4-9C89-00C04F8E}	1
Agrupado:	Falso
Cuenta distinta:	525
Extranjero:	Verdadero
Ignorar Nulos:	Falso
Nombre:	{C71EC938-9D0D-11D4-9C89-00C04F8EEACE}
Principal:	Falso
Required:	Falso
Única:	Falso
Campos:	Dr_IdContrato, Ascendente
{C71EC93C-9D0D-11D4-9C89-00C04F8}	1
Agrupado:	Falso
Cuenta distinta:	215
Extranjero:	Verdadero
Ignorar Nulos:	Falso
Nombre:	{C71EC93C-9D0D-11D4-9C89-00C04F8EEACE}
Principal:	Falso
Required:	Falso
Única:	Falso
Campos:	Dr_IdPersonal, Ascendente
Dr_Anulado	1
Agrupado:	Falso
Cuenta distinta:	1
Extranjero:	Falso
Ignorar Nulos:	Falso
Nombre:	Dr_Anulado
Principal:	Falso
Required:	Falso
Única:	Falso
Campos:	Dr_Anulado, Ascendente
Dr_AsigReg	1
Agrupado:	Falso
Cuenta distinta:	10
Extranjero:	Falso
Ignorar Nulos:	Falso
Nombre:	Dr_AsigReg
Principal:	Falso
Required:	Falso
Única:	Falso
Campos:	Dr_AsigReg, Ascendente
Dr_Convalidación	1
Agrupado:	Falso
Cuenta distinta:	2
Extranjero:	Falso
Ignorar Nulos:	Falso
Nombre:	Dr_Convalidación

Cogest.mdb (c) EPA
 Consulta: qft10Dr1_FrmConval

noviembre de 2000
 Página: 765

Principal:	Falso
Required:	Falso
Única:	Falso
Campos:	Dr_Convalidación, Ascendente
Dr_IdActividad	1
Agrupado:	Falso
Cuenta distinta:	36
Extranjero:	Falso
Ignorar Nulos:	Falso
Nombre:	Dr_IdActividad
Principal:	Falso
Required:	Falso
Única:	Falso
Campos:	Dr_IdActividad, Ascendente
Dr_IdConcepto	1
Agrupado:	Falso
Cuenta distinta:	24
Extranjero:	Falso
Ignorar Nulos:	Falso
Nombre:	Dr_IdConcepto
Principal:	Falso
Required:	Falso
Única:	Falso
Campos:	Dr_IdConcepto, Ascendente
Dr_IdContrato	1
Agrupado:	Falso
Cuenta distinta:	525
Extranjero:	Falso
Ignorar Nulos:	Falso
Nombre:	Dr_IdContrato
Principal:	Falso
Required:	Falso
Única:	Falso
Campos:	Dr_IdContrato, Ascendente
Dr_IdDocumento	1
Agrupado:	Falso
Cuenta distinta:	4
Extranjero:	Falso
Ignorar Nulos:	Falso
Nombre:	Dr_IdDocumento
Principal:	Falso
Required:	Falso
Única:	Falso
Campos:	Dr_IdDocumento, Ascendente
Dr_IdFecha	1
Agrupado:	Falso
Cuenta distinta:	1034
Extranjero:	Falso
Ignorar Nulos:	Falso
Nombre:	Dr_IdFecha
Principal:	Falso
Required:	Falso
Única:	Falso
Campos:	Dr_Fecha, Ascendente

Cogest.mdb (c) EPA
 Consulta: qft10Dr1_FrmConval

noviembre de 2000
 Página: 766

Dr_IdModalidad	1
Agrupado:	Falso
Cuenta distinta:	5
Extranjero:	Falso
Ignorar Nulos:	Falso
Nombre:	Dr_IdModalidad
Principal:	Falso
Required:	Falso
Única:	Falso
Campos:	Dr_IdModalidad, Ascendente
Dr_IdPersonal	1
Agrupado:	Falso
Cuenta distinta:	215
Extranjero:	Falso
Ignorar Nulos:	Falso
Nombre:	Dr_IdPersonal
Principal:	Falso
Required:	Falso
Única:	Falso
Campos:	Dr_IdPersonal, Ascendente
Dr_IdTerceros	1
Agrupado:	Falso
Cuenta distinta:	403
Extranjero:	Falso
Ignorar Nulos:	Falso
Nombre:	Dr_IdTerceros
Principal:	Falso
Required:	Falso
Única:	Falso
Campos:	Dr_IdTerceros, Ascendente
Dr_IdTerritorial	1
Agrupado:	Falso
Cuenta distinta:	1
Extranjero:	Falso
Ignorar Nulos:	Falso
Nombre:	Dr_IdTerritorial
Principal:	Falso
Required:	Falso
Única:	Falso
Campos:	Dr_IdTerritorial, Ascendente
Dr_Imput	1
Agrupado:	Falso
Cuenta distinta:	1034
Extranjero:	Falso
Ignorar Nulos:	Falso
Nombre:	Dr_Imput
Principal:	Falso
Required:	Falso
Única:	Falso
Campos:	Dr_Imput, Ascendente
Dr_Operador	1
Agrupado:	Falso
Cuenta distinta:	89
Extranjero:	Falso

Ignorar Nulos:	Falso
Nombre:	Dr_Operador
Principal:	Falso
Required:	Falso
Única:	Falso
Campos:	Dr_IdOperador, Ascendente
Dr_Rechazado	1
Agrupado:	Falso
Cuenta distinta:	1
Extranjero:	Falso
Ignorar Nulos:	Falso
Nombre:	Dr_Rechazado
Principal:	Falso
Required:	Falso
Única:	Falso
Campos:	Dr_Rechazado, Ascendente
Dr_Revision	1
Agrupado:	Falso
Cuenta distinta:	2
Extranjero:	Falso
Ignorar Nulos:	Falso
Nombre:	Dr_Revision
Principal:	Falso
Required:	Falso
Única:	Falso
Campos:	Dr_Revisión, Ascendente
Dr_Supervision	1
Agrupado:	Falso
Cuenta distinta:	2
Extranjero:	Falso
Ignorar Nulos:	Falso
Nombre:	Dr_Supervision
Principal:	Falso
Required:	Falso
Única:	Falso
Campos:	Dr_Supervisión, Ascendente
Dr_Validacion	1
Agrupado:	Falso
Cuenta distinta:	1
Extranjero:	Falso
Ignorar Nulos:	Falso
Nombre:	Dr_Validacion
Principal:	Falso
Required:	Falso
Única:	Falso
Campos:	Dr_Validación, Ascendente
Cs_CdJefeProyecto	1
Agrupado:	Falso
Cuenta distinta:	110
Extranjero:	Falso
Ignorar Nulos:	Falso
Nombre:	Cs_CdJefeProyecto
Principal:	Falso
Required:	Falso

Cogest.mdb (c) EPA
 Consulta: qft10Dr1_FrmConval

noviembre de 2000
 Página: 768

Única:	Falso
Campos:	Pr_CdJefeFuncional, Ascendente
PP_CdPlantillaPersonal	1
Agrupado:	Falso
Cuenta distinta:	110
Extranjero:	Falso
Ignorar Nulos:	Falso
Nombre:	PP_CdPlantillaPersonal
Principal:	Falso
Required:	Falso
Única:	Falso
Campos:	Pr_CdJefeDepartamental, Ascendente
Pr_IdDepartamental	1
Agrupado:	Falso
Cuenta distinta:	9
Extranjero:	Falso
Ignorar Nulos:	Falso
Nombre:	Pr_IdDepartamental
Principal:	Falso
Required:	Falso
Única:	Falso
Campos:	Pr_IdDepartamental, Ascendente
PrimaryKey	1
Agrupado:	Falso
Cuenta distinta:	272
Extranjero:	Falso
Ignorar Nulos:	Falso
Nombre:	PrimaryKey
Principal:	Verdadero
Required:	Verdadero
Única:	Verdadero
Campos:	Pr_CdPersonal, Ascendente
{C71EC932-9D0D-11D4-9C89-00C04F8E	1
Agrupado:	Falso
Cuenta distinta:	5
Extranjero:	Verdadero
Ignorar Nulos:	Falso
Nombre:	{C71EC932-9D0D-11D4-9C89-00C04F8EEACE}
Principal:	Falso
Required:	Falso
Única:	Falso
Campos:	Dr_IdModalidad, Ascendente
{C71EC933-9D0D-11D4-9C89-00C04F8E	1
Agrupado:	Falso
Cuenta distinta:	24
Extranjero:	Verdadero
Ignorar Nulos:	Falso
Nombre:	{C71EC933-9D0D-11D4-9C89-00C04F8EEACE}
Principal:	Falso
Required:	Falso
Única:	Falso
Campos:	Dr_IdConcepto, Ascendente
{C71EC935-9D0D-11D4-9C89-00C04F8E	1
Agrupado:	Falso

Cuenta distinta:	4
Extranjero:	Verdadero
Ignorar Nulos:	Falso
Nombre:	{C71EC935-9D0D-11D4-9C89-00C04F8EEACE}
Principal:	Falso
Required:	Falso
Única:	Falso
Campos:	Dr_IdDocumento, Ascendente
{C71EC936-9D0D-11D4-9C89-00C04F8E}	1
Agrupado:	Falso
Cuenta distinta:	36
Extranjero:	Verdadero
Ignorar Nulos:	Falso
Nombre:	{C71EC936-9D0D-11D4-9C89-00C04F8EEACE}
Principal:	Falso
Required:	Falso
Única:	Falso
Campos:	Dr_IdActividad, Ascendente
{C71EC937-9D0D-11D4-9C89-00C04F8E}	1
Agrupado:	Falso
Cuenta distinta:	36
Extranjero:	Verdadero
Ignorar Nulos:	Falso
Nombre:	{C71EC937-9D0D-11D4-9C89-00C04F8EEACE}
Principal:	Falso
Required:	Falso
Única:	Falso
Campos:	Dr_IdActividad, Ascendente
{C71EC938-9D0D-11D4-9C89-00C04F8E}	1
Agrupado:	Falso
Cuenta distinta:	525
Extranjero:	Verdadero
Ignorar Nulos:	Falso
Nombre:	{C71EC938-9D0D-11D4-9C89-00C04F8EEACE}
Principal:	Falso
Required:	Falso
Única:	Falso
Campos:	Dr_IdContrato, Ascendente
{C71EC93C-9D0D-11D4-9C89-00C04F8E}	1
Agrupado:	Falso
Cuenta distinta:	215
Extranjero:	Verdadero
Ignorar Nulos:	Falso
Nombre:	{C71EC93C-9D0D-11D4-9C89-00C04F8EEACE}
Principal:	Falso
Required:	Falso
Única:	Falso
Campos:	Dr_IdPersonal, Ascendente
Dr_Anulado	1
Agrupado:	Falso
Cuenta distinta:	1
Extranjero:	Falso
Ignorar Nulos:	Falso
Nombre:	Dr_Anulado

Cogest.mdb (c) EPA
 Consulta: qft10Dr1_FrmConval

noviembre de 2000
 Página: 770

Principal:	Falso
Required:	Falso
Única:	Falso
Campos:	Dr_Anulado, Ascendente
Dr_AsigReg	1
Agrupado:	Falso
Cuenta distinta:	10
Extranjero:	Falso
Ignorar Nulos:	Falso
Nombre:	Dr_AsigReg
Principal:	Falso
Required:	Falso
Única:	Falso
Campos:	Dr_AsigReg, Ascendente
Dr_Convalidación	1
Agrupado:	Falso
Cuenta distinta:	2
Extranjero:	Falso
Ignorar Nulos:	Falso
Nombre:	Dr_Convalidación
Principal:	Falso
Required:	Falso
Única:	Falso
Campos:	Dr_Convalidación, Ascendente
Dr_IdActividad	1
Agrupado:	Falso
Cuenta distinta:	36
Extranjero:	Falso
Ignorar Nulos:	Falso
Nombre:	Dr_IdActividad
Principal:	Falso
Required:	Falso
Única:	Falso
Campos:	Dr_IdActividad, Ascendente
Dr_IdConcepto	1
Agrupado:	Falso
Cuenta distinta:	24
Extranjero:	Falso
Ignorar Nulos:	Falso
Nombre:	Dr_IdConcepto
Principal:	Falso
Required:	Falso
Única:	Falso
Campos:	Dr_IdConcepto, Ascendente
Dr_IdContrato	1
Agrupado:	Falso
Cuenta distinta:	525
Extranjero:	Falso
Ignorar Nulos:	Falso
Nombre:	Dr_IdContrato
Principal:	Falso
Required:	Falso
Única:	Falso
Campos:	Dr_IdContrato, Ascendente

Dr_IdDocumento	1
Agrupado:	Falso
Cuenta distinta:	4
Extranjero:	Falso
Ignorar Nulos:	Falso
Nombre:	Dr_IdDocumento
Principal:	Falso
Required:	Falso
Única:	Falso
Campos:	Dr_IdDocumento, Ascendente
Dr_IdFecha	1
Agrupado:	Falso
Cuenta distinta:	1034
Extranjero:	Falso
Ignorar Nulos:	Falso
Nombre:	Dr_IdFecha
Principal:	Falso
Required:	Falso
Única:	Falso
Campos:	Dr_Fecha, Ascendente
Dr_IdModalidad	1
Agrupado:	Falso
Cuenta distinta:	5
Extranjero:	Falso
Ignorar Nulos:	Falso
Nombre:	Dr_IdModalidad
Principal:	Falso
Required:	Falso
Única:	Falso
Campos:	Dr_IdModalidad, Ascendente
Dr_IdPersonal	1
Agrupado:	Falso
Cuenta distinta:	215
Extranjero:	Falso
Ignorar Nulos:	Falso
Nombre:	Dr_IdPersonal
Principal:	Falso
Required:	Falso
Única:	Falso
Campos:	Dr_IdPersonal, Ascendente
Dr_IdTerceros	1
Agrupado:	Falso
Cuenta distinta:	403
Extranjero:	Falso
Ignorar Nulos:	Falso
Nombre:	Dr_IdTerceros
Principal:	Falso
Required:	Falso
Única:	Falso
Campos:	Dr_IdTerceros, Ascendente
Dr_IdTerritorial	1
Agrupado:	Falso
Cuenta distinta:	1
Extranjero:	Falso

	Ignorar Nulos:	Falso
	Nombre:	Dr_IdTerritorial
	Principal:	Falso
	Required:	Falso
	Única:	Falso
	Campos:	Dr_IdTerritorial, Ascendente
Dr_Imput		1
	Agrupado:	Falso
	Cuenta distinta:	1034
	Extranjero:	Falso
	Ignorar Nulos:	Falso
	Nombre:	Dr_Imput
	Principal:	Falso
	Required:	Falso
	Única:	Falso
	Campos:	Dr_Imput, Ascendente
Dr_Operador		1
	Agrupado:	Falso
	Cuenta distinta:	89
	Extranjero:	Falso
	Ignorar Nulos:	Falso
	Nombre:	Dr_Operador
	Principal:	Falso
	Required:	Falso
	Única:	Falso
	Campos:	Dr_IdOperador, Ascendente
Dr_Rechazado		1
	Agrupado:	Falso
	Cuenta distinta:	1
	Extranjero:	Falso
	Ignorar Nulos:	Falso
	Nombre:	Dr_Rechazado
	Principal:	Falso
	Required:	Falso
	Única:	Falso
	Campos:	Dr_Rechazado, Ascendente
Dr_Revision		1
	Agrupado:	Falso
	Cuenta distinta:	2
	Extranjero:	Falso
	Ignorar Nulos:	Falso
	Nombre:	Dr_Revision
	Principal:	Falso
	Required:	Falso
	Única:	Falso
	Campos:	Dr_Revisión, Ascendente
Dr_Supervision		1
	Agrupado:	Falso
	Cuenta distinta:	2
	Extranjero:	Falso
	Ignorar Nulos:	Falso
	Nombre:	Dr_Supervision
	Principal:	Falso
	Required:	Falso

Cogest.mdb (c) EPA
 Consulta: qft10Dr1_FrmConval

noviembre de 2000
 Página: 773

Única:	Falso
Campos:	Dr_Supervisión, Ascendente
Dr_Validacion	1
Agrupado:	Falso
Cuenta distinta:	1
Extranjero:	Falso
Ignorar Nulos:	Falso
Nombre:	Dr_Validacion
Principal:	Falso
Required:	Falso
Única:	Falso
Campos:	Dr_Validación, Ascendente
Cs_CdJefeProyecto	1
Agrupado:	Falso
Cuenta distinta:	110
Extranjero:	Falso
Ignorar Nulos:	Falso
Nombre:	Cs_CdJefeProyecto
Principal:	Falso
Required:	Falso
Única:	Falso
Campos:	Pr_CdJefeFuncional, Ascendente
PP_CdPlantillaPersonal	1
Agrupado:	Falso
Cuenta distinta:	110
Extranjero:	Falso
Ignorar Nulos:	Falso
Nombre:	PP_CdPlantillaPersonal
Principal:	Falso
Required:	Falso
Única:	Falso
Campos:	Pr_CdJefeDepartamental, Ascendente
Pr_IdDepartamental	1
Agrupado:	Falso
Cuenta distinta:	9
Extranjero:	Falso
Ignorar Nulos:	Falso
Nombre:	Pr_IdDepartamental
Principal:	Falso
Required:	Falso
Única:	Falso
Campos:	Pr_IdDepartamental, Ascendente
PrimaryKey	1
Agrupado:	Falso
Cuenta distinta:	272
Extranjero:	Falso
Ignorar Nulos:	Falso
Nombre:	PrimaryKey
Principal:	Verdadero
Required:	Verdadero
Única:	Verdadero
Campos:	Pr_CdPersonal, Ascendente
{C71EC932-9D0D-11D4-9C89-00C04F8E	1
Agrupado:	Falso

Cogest.mdb (c) EPA
 Consulta: qft10Dr1_FrmConval

noviembre de 2000
 Página: 774

Cuenta distinta:	5
Extranjero:	Verdadero
Ignorar Nulos:	Falso
Nombre:	{C71EC932-9D0D-11D4-9C89-00C04F8EEACE}
Principal:	Falso
Required:	Falso
Única:	Falso
Campos:	Dr_IdModalidad, Ascendente
{C71EC933-9D0D-11D4-9C89-00C04F8E	1
Agrupado:	Falso
Cuenta distinta:	24
Extranjero:	Verdadero
Ignorar Nulos:	Falso
Nombre:	{C71EC933-9D0D-11D4-9C89-00C04F8EEACE}
Principal:	Falso
Required:	Falso
Única:	Falso
Campos:	Dr_IdConcepto, Ascendente
{C71EC935-9D0D-11D4-9C89-00C04F8E	1
Agrupado:	Falso
Cuenta distinta:	4
Extranjero:	Verdadero
Ignorar Nulos:	Falso
Nombre:	{C71EC935-9D0D-11D4-9C89-00C04F8EEACE}
Principal:	Falso
Required:	Falso
Única:	Falso
Campos:	Dr_IdDocumento, Ascendente
{C71EC936-9D0D-11D4-9C89-00C04F8E	1
Agrupado:	Falso
Cuenta distinta:	36
Extranjero:	Verdadero
Ignorar Nulos:	Falso
Nombre:	{C71EC936-9D0D-11D4-9C89-00C04F8EEACE}
Principal:	Falso
Required:	Falso
Única:	Falso
Campos:	Dr_IdActividad, Ascendente
{C71EC937-9D0D-11D4-9C89-00C04F8E	1
Agrupado:	Falso
Cuenta distinta:	36
Extranjero:	Verdadero
Ignorar Nulos:	Falso
Nombre:	{C71EC937-9D0D-11D4-9C89-00C04F8EEACE}
Principal:	Falso
Required:	Falso
Única:	Falso
Campos:	Dr_IdActividad, Ascendente
{C71EC938-9D0D-11D4-9C89-00C04F8E	1
Agrupado:	Falso
Cuenta distinta:	525
Extranjero:	Verdadero
Ignorar Nulos:	Falso
Nombre:	{C71EC938-9D0D-11D4-9C89-00C04F8EEACE}

Principal:	Falso
Required:	Falso
Única:	Falso
Campos:	Dr_IdContrato, Ascendente
{C71EC93C-9D0D-11D4-9C89-00C04F8	1
Agrupado:	Falso
Cuenta distinta:	215
Extranjero:	Verdadero
Ignorar Nulos:	Falso
Nombre:	{C71EC93C-9D0D-11D4-9C89-00C04F8EEACE}
Principal:	Falso
Required:	Falso
Única:	Falso
Campos:	Dr_IdPersonal, Ascendente
Dr_Anulado	1
Agrupado:	Falso
Cuenta distinta:	1
Extranjero:	Falso
Ignorar Nulos:	Falso
Nombre:	Dr_Anulado
Principal:	Falso
Required:	Falso
Única:	Falso
Campos:	Dr_Anulado, Ascendente
Dr_AsigReg	1
Agrupado:	Falso
Cuenta distinta:	10
Extranjero:	Falso
Ignorar Nulos:	Falso
Nombre:	Dr_AsigReg
Principal:	Falso
Required:	Falso
Única:	Falso
Campos:	Dr_AsigReg, Ascendente
Dr_Convalidación	1
Agrupado:	Falso
Cuenta distinta:	2
Extranjero:	Falso
Ignorar Nulos:	Falso
Nombre:	Dr_Convalidación
Principal:	Falso
Required:	Falso
Única:	Falso
Campos:	Dr_Convalidación, Ascendente
Dr_IdActividad	1
Agrupado:	Falso
Cuenta distinta:	36
Extranjero:	Falso
Ignorar Nulos:	Falso
Nombre:	Dr_IdActividad
Principal:	Falso
Required:	Falso
Única:	Falso
Campos:	Dr_IdActividad, Ascendente

Cogest.mdb (c) EPA
 Consulta: qft10Dr1_FrmConval

noviembre de 2000
 Página: 776

Dr_IdConcepto	1
Agrupado:	Falso
Cuenta distinta:	24
Extranjero:	Falso
Ignorar Nulos:	Falso
Nombre:	Dr_IdConcepto
Principal:	Falso
Required:	Falso
Única:	Falso
Campos:	Dr_IdConcepto, Ascendente
Dr_IdContrato	1
Agrupado:	Falso
Cuenta distinta:	525
Extranjero:	Falso
Ignorar Nulos:	Falso
Nombre:	Dr_IdContrato
Principal:	Falso
Required:	Falso
Única:	Falso
Campos:	Dr_IdContrato, Ascendente
Dr_IdDocumento	1
Agrupado:	Falso
Cuenta distinta:	4
Extranjero:	Falso
Ignorar Nulos:	Falso
Nombre:	Dr_IdDocumento
Principal:	Falso
Required:	Falso
Única:	Falso
Campos:	Dr_IdDocumento, Ascendente
Dr_IdFecha	1
Agrupado:	Falso
Cuenta distinta:	1034
Extranjero:	Falso
Ignorar Nulos:	Falso
Nombre:	Dr_IdFecha
Principal:	Falso
Required:	Falso
Única:	Falso
Campos:	Dr_Fecha, Ascendente
Dr_IdModalidad	1
Agrupado:	Falso
Cuenta distinta:	5
Extranjero:	Falso
Ignorar Nulos:	Falso
Nombre:	Dr_IdModalidad
Principal:	Falso
Required:	Falso
Única:	Falso
Campos:	Dr_IdModalidad, Ascendente
Dr_IdPersonal	1
Agrupado:	Falso
Cuenta distinta:	215
Extranjero:	Falso

Ignorar Nulos:	Falso
Nombre:	Dr_IdPersonal
Principal:	Falso
Required:	Falso
Única:	Falso
Campos:	Dr_IdPersonal, Ascendente
Dr_IdTerceros	1
Agrupado:	Falso
Cuenta distinta:	403
Extranjero:	Falso
Ignorar Nulos:	Falso
Nombre:	Dr_IdTerceros
Principal:	Falso
Required:	Falso
Única:	Falso
Campos:	Dr_IdTerceros, Ascendente
Dr_IdTerritorial	1
Agrupado:	Falso
Cuenta distinta:	1
Extranjero:	Falso
Ignorar Nulos:	Falso
Nombre:	Dr_IdTerritorial
Principal:	Falso
Required:	Falso
Única:	Falso
Campos:	Dr_IdTerritorial, Ascendente
Dr_Imput	1
Agrupado:	Falso
Cuenta distinta:	1034
Extranjero:	Falso
Ignorar Nulos:	Falso
Nombre:	Dr_Imput
Principal:	Falso
Required:	Falso
Única:	Falso
Campos:	Dr_Imput, Ascendente
Dr_Operador	1
Agrupado:	Falso
Cuenta distinta:	89
Extranjero:	Falso
Ignorar Nulos:	Falso
Nombre:	Dr_Operador
Principal:	Falso
Required:	Falso
Única:	Falso
Campos:	Dr_IdOperador, Ascendente
Dr_Rechazado	1
Agrupado:	Falso
Cuenta distinta:	1
Extranjero:	Falso
Ignorar Nulos:	Falso
Nombre:	Dr_Rechazado
Principal:	Falso
Required:	Falso

Cogest.mdb (c) EPA
 Consulta: qft10Dr1_FrmConval

noviembre de 2000
 Página: 778

Única:	Falso
Campos:	Dr_Rechazado, Ascendente
Dr_Revision	1
Agrupado:	Falso
Cuenta distinta:	2
Extranjero:	Falso
Ignorar Nulos:	Falso
Nombre:	Dr_Revision
Principal:	Falso
Required:	Falso
Única:	Falso
Campos:	Dr_Revisión, Ascendente
Dr_Supervision	1
Agrupado:	Falso
Cuenta distinta:	2
Extranjero:	Falso
Ignorar Nulos:	Falso
Nombre:	Dr_Supervision
Principal:	Falso
Required:	Falso
Única:	Falso
Campos:	Dr_Supervisión, Ascendente
Dr_Validacion	1
Agrupado:	Falso
Cuenta distinta:	1
Extranjero:	Falso
Ignorar Nulos:	Falso
Nombre:	Dr_Validacion
Principal:	Falso
Required:	Falso
Única:	Falso
Campos:	Dr_Validación, Ascendente
Cs_CdJefeProyecto	1
Agrupado:	Falso
Cuenta distinta:	110
Extranjero:	Falso
Ignorar Nulos:	Falso
Nombre:	Cs_CdJefeProyecto
Principal:	Falso
Required:	Falso
Única:	Falso
Campos:	Pr_CdJefeFuncional, Ascendente
PP_CdPlantillaPersonal	1
Agrupado:	Falso
Cuenta distinta:	110
Extranjero:	Falso
Ignorar Nulos:	Falso
Nombre:	PP_CdPlantillaPersonal
Principal:	Falso
Required:	Falso
Única:	Falso
Campos:	Pr_CdJefeDepartamental, Ascendente
Pr_IdDepartamental	1
Agrupado:	Falso

	Cuenta distinta:	9
	Extranjero:	Falso
	Ignorar Nulos:	Falso
	Nombre:	Pr_IdDepartamental
	Principal:	Falso
	Required:	Falso
	Única:	Falso
	Campos:	Pr_IdDepartamental, Ascendente
PrimaryKey		1
	Agrupado:	Falso
	Cuenta distinta:	272
	Extranjero:	Falso
	Ignorar Nulos:	Falso
	Nombre:	PrimaryKey
	Principal:	Verdadero
	Required:	Verdadero
	Única:	Verdadero
	Campos:	Pr_CdPersonal, Ascendente
Ct_Convalidar		1
	Agrupado:	Falso
	Cuenta distinta:	2
	Extranjero:	Falso
	Ignorar Nulos:	Falso
	Nombre:	Ct_Convalidar
	Principal:	Falso
	Required:	Falso
	Única:	Falso
	Campos:	Ct_Convalidar, Ascendente
Ct_IdFuncional		1
	Agrupado:	Falso
	Cuenta distinta:	11
	Extranjero:	Falso
	Ignorar Nulos:	Falso
	Nombre:	Ct_IdFuncional
	Principal:	Falso
	Required:	Falso
	Única:	Falso
	Campos:	Ct_IdFuncional, Ascendente
Ct_Seudónimo		1
	Agrupado:	Falso
	Cuenta distinta:	594
	Extranjero:	Falso
	Ignorar Nulos:	Falso
	Nombre:	Ct_Seudónimo
	Principal:	Falso
	Required:	Falso
	Única:	Falso
	Campos:	Ct_Seudónimo, Ascendente
PrimaryKey		1
	Agrupado:	Falso
	Cuenta distinta:	596
	Extranjero:	Falso
	Ignorar Nulos:	Falso
	Nombre:	PrimaryKey

Cogest.mdb (c) EPA
 Consulta: qft10Dr1_FrmConval

noviembre de 2000
 Página: 780

Principal:	Verdadero
Required:	Verdadero
Única:	Verdadero
Campos:	Ct_CdContrato, Ascendente
{C71EC932-9D0D-11D4-9C89-00C04F8E}	1
Agrupado:	Falso
Cuenta distinta:	5
Extranjero:	Verdadero
Ignorar Nulos:	Falso
Nombre:	{C71EC932-9D0D-11D4-9C89-00C04F8EEACE}
Principal:	Falso
Required:	Falso
Única:	Falso
Campos:	Dr_IdModalidad, Ascendente
{C71EC933-9D0D-11D4-9C89-00C04F8E}	1
Agrupado:	Falso
Cuenta distinta:	24
Extranjero:	Verdadero
Ignorar Nulos:	Falso
Nombre:	{C71EC933-9D0D-11D4-9C89-00C04F8EEACE}
Principal:	Falso
Required:	Falso
Única:	Falso
Campos:	Dr_IdConcepto, Ascendente
{C71EC935-9D0D-11D4-9C89-00C04F8E}	1
Agrupado:	Falso
Cuenta distinta:	4
Extranjero:	Verdadero
Ignorar Nulos:	Falso
Nombre:	{C71EC935-9D0D-11D4-9C89-00C04F8EEACE}
Principal:	Falso
Required:	Falso
Única:	Falso
Campos:	Dr_IdDocumento, Ascendente
{C71EC936-9D0D-11D4-9C89-00C04F8E}	1
Agrupado:	Falso
Cuenta distinta:	36
Extranjero:	Verdadero
Ignorar Nulos:	Falso
Nombre:	{C71EC936-9D0D-11D4-9C89-00C04F8EEACE}
Principal:	Falso
Required:	Falso
Única:	Falso
Campos:	Dr_IdActividad, Ascendente
{C71EC937-9D0D-11D4-9C89-00C04F8E}	1
Agrupado:	Falso
Cuenta distinta:	36
Extranjero:	Verdadero
Ignorar Nulos:	Falso
Nombre:	{C71EC937-9D0D-11D4-9C89-00C04F8EEACE}
Principal:	Falso
Required:	Falso
Única:	Falso
Campos:	Dr_IdActividad, Ascendente

```

{C71EC938-9D0D-11D4-9C89-00C04F8E} 1
    Agrupado: Falso
    Cuenta distinta: 525
    Extranjero: Verdadero
    Ignorar Nulos: Falso
    Nombre: {C71EC938-9D0D-11D4-9C89-00C04F8EEACE}
    Principal: Falso
    Required: Falso
    Única: Falso
    Campos: Dr_IdContrato, Ascendente
{C71EC93C-9D0D-11D4-9C89-00C04F8} 1
    Agrupado: Falso
    Cuenta distinta: 215
    Extranjero: Verdadero
    Ignorar Nulos: Falso
    Nombre: {C71EC93C-9D0D-11D4-9C89-00C04F8EEACE}
    Principal: Falso
    Required: Falso
    Única: Falso
    Campos: Dr_IdPersonal, Ascendente
Dr_Anulado 1
    Agrupado: Falso
    Cuenta distinta: 1
    Extranjero: Falso
    Ignorar Nulos: Falso
    Nombre: Dr_Anulado
    Principal: Falso
    Required: Falso
    Única: Falso
    Campos: Dr_Anulado, Ascendente
Dr_AsigReg 1
    Agrupado: Falso
    Cuenta distinta: 10
    Extranjero: Falso
    Ignorar Nulos: Falso
    Nombre: Dr_AsigReg
    Principal: Falso
    Required: Falso
    Única: Falso
    Campos: Dr_AsigReg, Ascendente
Dr_Convalidación 1
    Agrupado: Falso
    Cuenta distinta: 2
    Extranjero: Falso
    Ignorar Nulos: Falso
    Nombre: Dr_Convalidación
    Principal: Falso
    Required: Falso
    Única: Falso
    Campos: Dr_Convalidación, Ascendente
Dr_IdActividad 1
    Agrupado: Falso
    Cuenta distinta: 36
    Extranjero: Falso
    
```

Cogest.mdb (c) EPA
 Consulta: qft10Dr1_FrmConval

noviembre de 2000
 Página: 782

Ignorar Nulos:	Falso
Nombre:	Dr_IdActividad
Principal:	Falso
Required:	Falso
Única:	Falso
Campos:	Dr_IdActividad, Ascendente
Dr_IdConcepto	1
Agrupado:	Falso
Cuenta distinta:	24
Extranjero:	Falso
Ignorar Nulos:	Falso
Nombre:	Dr_IdConcepto
Principal:	Falso
Required:	Falso
Única:	Falso
Campos:	Dr_IdConcepto, Ascendente
Dr_IdContrato	1
Agrupado:	Falso
Cuenta distinta:	525
Extranjero:	Falso
Ignorar Nulos:	Falso
Nombre:	Dr_IdContrato
Principal:	Falso
Required:	Falso
Única:	Falso
Campos:	Dr_IdContrato, Ascendente
Dr_IdDocumento	1
Agrupado:	Falso
Cuenta distinta:	4
Extranjero:	Falso
Ignorar Nulos:	Falso
Nombre:	Dr_IdDocumento
Principal:	Falso
Required:	Falso
Única:	Falso
Campos:	Dr_IdDocumento, Ascendente
Dr_IdFecha	1
Agrupado:	Falso
Cuenta distinta:	1034
Extranjero:	Falso
Ignorar Nulos:	Falso
Nombre:	Dr_IdFecha
Principal:	Falso
Required:	Falso
Única:	Falso
Campos:	Dr_Fecha, Ascendente
Dr_IdModalidad	1
Agrupado:	Falso
Cuenta distinta:	5
Extranjero:	Falso
Ignorar Nulos:	Falso
Nombre:	Dr_IdModalidad
Principal:	Falso
Required:	Falso

Única:	Falso
Campos:	Dr_IdModalidad, Ascendente
Dr_IdPersonal	1
Agrupado:	Falso
Cuenta distinta:	215
Extranjero:	Falso
Ignorar Nulos:	Falso
Nombre:	Dr_IdPersonal
Principal:	Falso
Required:	Falso
Única:	Falso
Campos:	Dr_IdPersonal, Ascendente
Dr_IdTerceros	1
Agrupado:	Falso
Cuenta distinta:	403
Extranjero:	Falso
Ignorar Nulos:	Falso
Nombre:	Dr_IdTerceros
Principal:	Falso
Required:	Falso
Única:	Falso
Campos:	Dr_IdTerceros, Ascendente
Dr_IdTerritorial	1
Agrupado:	Falso
Cuenta distinta:	1
Extranjero:	Falso
Ignorar Nulos:	Falso
Nombre:	Dr_IdTerritorial
Principal:	Falso
Required:	Falso
Única:	Falso
Campos:	Dr_IdTerritorial, Ascendente
Dr_Imput	1
Agrupado:	Falso
Cuenta distinta:	1034
Extranjero:	Falso
Ignorar Nulos:	Falso
Nombre:	Dr_Imput
Principal:	Falso
Required:	Falso
Única:	Falso
Campos:	Dr_Imput, Ascendente
Dr_Operador	1
Agrupado:	Falso
Cuenta distinta:	89
Extranjero:	Falso
Ignorar Nulos:	Falso
Nombre:	Dr_Operador
Principal:	Falso
Required:	Falso
Única:	Falso
Campos:	Dr_IdOperador, Ascendente
Dr_Rechazado	1
Agrupado:	Falso

Cogest.mdb (c) EPA
 Consulta: qft10Dr1_FrmConval

noviembre de 2000
 Página: 784

Cuenta distinta:	1
Extranjero:	Falso
Ignorar Nulos:	Falso
Nombre:	Dr_Rechazado
Principal:	Falso
Required:	Falso
Única:	Falso
Campos:	Dr_Rechazado, Ascendente
Dr_Revision	1
Agrupado:	Falso
Cuenta distinta:	2
Extranjero:	Falso
Ignorar Nulos:	Falso
Nombre:	Dr_Revision
Principal:	Falso
Required:	Falso
Única:	Falso
Campos:	Dr_Revisión, Ascendente
Dr_Supervision	1
Agrupado:	Falso
Cuenta distinta:	2
Extranjero:	Falso
Ignorar Nulos:	Falso
Nombre:	Dr_Supervision
Principal:	Falso
Required:	Falso
Única:	Falso
Campos:	Dr_Supervisión, Ascendente
Dr_Validacion	1
Agrupado:	Falso
Cuenta distinta:	1
Extranjero:	Falso
Ignorar Nulos:	Falso
Nombre:	Dr_Validacion
Principal:	Falso
Required:	Falso
Única:	Falso
Campos:	Dr_Validación, Ascendente
Ac_CdActividades	1
Agrupado:	Falso
Cuenta distinta:	38
Extranjero:	Falso
Ignorar Nulos:	Falso
Nombre:	Ac_CdActividades
Principal:	Falso
Required:	Falso
Única:	Falso
Campos:	Ac_CdActividades, Ascendente
Ac_IdSubBásica	1
Agrupado:	Falso
Cuenta distinta:	5
Extranjero:	Falso
Ignorar Nulos:	Falso
Nombre:	Ac_IdSubBásica

Cogest.mdb (c) EPA
 Consulta: qft10Dr1_FrmConval

noviembre de 2000
 Página: 785

Principal:	Falso
Required:	Falso
Única:	Falso
Campos:	Ac_IdSubBásica, Ascendente
Ac_Subactividad	1
Agrupado:	Falso
Cuenta distinta:	11
Extranjero:	Falso
Ignorar Nulos:	Falso
Nombre:	Ac_Subactividad
Principal:	Falso
Required:	Falso
Única:	Falso
Campos:	Ac_IdSubComplementaria, Ascendente
PrimaryKey	1
Agrupado:	Falso
Cuenta distinta:	38
Extranjero:	Falso
Ignorar Nulos:	Falso
Nombre:	PrimaryKey
Principal:	Verdadero
Required:	Verdadero
Única:	Verdadero
Campos:	Ac_CdActividades, Ascendente
{C71EC932-9D0D-11D4-9C89-00C04F8E	1
Agrupado:	Falso
Cuenta distinta:	5
Extranjero:	Verdadero
Ignorar Nulos:	Falso
Nombre:	{C71EC932-9D0D-11D4-9C89-00C04F8EEACE}
Principal:	Falso
Required:	Falso
Única:	Falso
Campos:	Dr_IdModalidad, Ascendente
{C71EC933-9D0D-11D4-9C89-00C04F8E	1
Agrupado:	Falso
Cuenta distinta:	24
Extranjero:	Verdadero
Ignorar Nulos:	Falso
Nombre:	{C71EC933-9D0D-11D4-9C89-00C04F8EEACE}
Principal:	Falso
Required:	Falso
Única:	Falso
Campos:	Dr_IdConcepto, Ascendente
{C71EC935-9D0D-11D4-9C89-00C04F8E	1
Agrupado:	Falso
Cuenta distinta:	4
Extranjero:	Verdadero
Ignorar Nulos:	Falso
Nombre:	{C71EC935-9D0D-11D4-9C89-00C04F8EEACE}
Principal:	Falso
Required:	Falso
Única:	Falso
Campos:	Dr_IdDocumento, Ascendente

```

{C71EC936-9D0D-11D4-9C89-00C04F8E} 1
  Agrupado: Falso
  Cuenta distinta: 36
  Extranjero: Verdadero
  Ignorar Nulos: Falso
  Nombre: {C71EC936-9D0D-11D4-9C89-00C04F8EEACE}
  Principal: Falso
  Required: Falso
  Única: Falso
  Campos: Dr_IdActividad, Ascendente
{C71EC937-9D0D-11D4-9C89-00C04F8E} 1
  Agrupado: Falso
  Cuenta distinta: 36
  Extranjero: Verdadero
  Ignorar Nulos: Falso
  Nombre: {C71EC937-9D0D-11D4-9C89-00C04F8EEACE}
  Principal: Falso
  Required: Falso
  Única: Falso
  Campos: Dr_IdActividad, Ascendente
{C71EC938-9D0D-11D4-9C89-00C04F8E} 1
  Agrupado: Falso
  Cuenta distinta: 525
  Extranjero: Verdadero
  Ignorar Nulos: Falso
  Nombre: {C71EC938-9D0D-11D4-9C89-00C04F8EEACE}
  Principal: Falso
  Required: Falso
  Única: Falso
  Campos: Dr_IdContrato, Ascendente
{C71EC93C-9D0D-11D4-9C89-00C04F8E} 1
  Agrupado: Falso
  Cuenta distinta: 215
  Extranjero: Verdadero
  Ignorar Nulos: Falso
  Nombre: {C71EC93C-9D0D-11D4-9C89-00C04F8EEACE}
  Principal: Falso
  Required: Falso
  Única: Falso
  Campos: Dr_IdPersonal, Ascendente
Dr_Anulado 1
  Agrupado: Falso
  Cuenta distinta: 1
  Extranjero: Falso
  Ignorar Nulos: Falso
  Nombre: Dr_Anulado
  Principal: Falso
  Required: Falso
  Única: Falso
  Campos: Dr_Anulado, Ascendente
Dr_AsigReg 1
  Agrupado: Falso
  Cuenta distinta: 10
  Extranjero: Falso
    
```

Cogest.mdb (c) EPA
 Consulta: qft10Dr1_FrmConval

noviembre de 2000
 Página: 787

Ignorar Nulos:	Falso
Nombre:	Dr_AsigReg
Principal:	Falso
Required:	Falso
Única:	Falso
Campos:	Dr_AsigReg, Ascendente
Dr_Convalidación	1
Agrupado:	Falso
Cuenta distinta:	2
Extranjero:	Falso
Ignorar Nulos:	Falso
Nombre:	Dr_Convalidación
Principal:	Falso
Required:	Falso
Única:	Falso
Campos:	Dr_Convalidación, Ascendente
Dr_IdActividad	1
Agrupado:	Falso
Cuenta distinta:	36
Extranjero:	Falso
Ignorar Nulos:	Falso
Nombre:	Dr_IdActividad
Principal:	Falso
Required:	Falso
Única:	Falso
Campos:	Dr_IdActividad, Ascendente
Dr_IdConcepto	1
Agrupado:	Falso
Cuenta distinta:	24
Extranjero:	Falso
Ignorar Nulos:	Falso
Nombre:	Dr_IdConcepto
Principal:	Falso
Required:	Falso
Única:	Falso
Campos:	Dr_IdConcepto, Ascendente
Dr_IdContrato	1
Agrupado:	Falso
Cuenta distinta:	525
Extranjero:	Falso
Ignorar Nulos:	Falso
Nombre:	Dr_IdContrato
Principal:	Falso
Required:	Falso
Única:	Falso
Campos:	Dr_IdContrato, Ascendente
Dr_IdDocumento	1
Agrupado:	Falso
Cuenta distinta:	4
Extranjero:	Falso
Ignorar Nulos:	Falso
Nombre:	Dr_IdDocumento
Principal:	Falso
Required:	Falso

Cogest.mdb (c) EPA
 Consulta: qft10Dr1_FrmConval

noviembre de 2000
 Página: 788

Única:	Falso
Campos:	Dr_IdDocumento, Ascendente
Dr_IdFecha	1
Agrupado:	Falso
Cuenta distinta:	1034
Extranjero:	Falso
Ignorar Nulos:	Falso
Nombre:	Dr_IdFecha
Principal:	Falso
Required:	Falso
Única:	Falso
Campos:	Dr_Fecha, Ascendente
Dr_IdModalidad	1
Agrupado:	Falso
Cuenta distinta:	5
Extranjero:	Falso
Ignorar Nulos:	Falso
Nombre:	Dr_IdModalidad
Principal:	Falso
Required:	Falso
Única:	Falso
Campos:	Dr_IdModalidad, Ascendente
Dr_IdPersonal	1
Agrupado:	Falso
Cuenta distinta:	215
Extranjero:	Falso
Ignorar Nulos:	Falso
Nombre:	Dr_IdPersonal
Principal:	Falso
Required:	Falso
Única:	Falso
Campos:	Dr_IdPersonal, Ascendente
Dr_IdTerceros	1
Agrupado:	Falso
Cuenta distinta:	403
Extranjero:	Falso
Ignorar Nulos:	Falso
Nombre:	Dr_IdTerceros
Principal:	Falso
Required:	Falso
Única:	Falso
Campos:	Dr_IdTerceros, Ascendente
Dr_IdTerritorial	1
Agrupado:	Falso
Cuenta distinta:	1
Extranjero:	Falso
Ignorar Nulos:	Falso
Nombre:	Dr_IdTerritorial
Principal:	Falso
Required:	Falso
Única:	Falso
Campos:	Dr_IdTerritorial, Ascendente
Dr_Input	1
Agrupado:	Falso

Cogest.mdb (c) EPA
 Consulta: qft10Dr1_FrmConval

noviembre de 2000
 Página: 789

Cuenta distinta:	1034
Extranjero:	Falso
Ignorar Nulos:	Falso
Nombre:	Dr_Imput
Principal:	Falso
Required:	Falso
Única:	Falso
Campos:	Dr_Imput, Ascendente
Dr_Operador	1
Agrupado:	Falso
Cuenta distinta:	89
Extranjero:	Falso
Ignorar Nulos:	Falso
Nombre:	Dr_Operador
Principal:	Falso
Required:	Falso
Única:	Falso
Campos:	Dr_IdOperador, Ascendente
Dr_Rechazado	1
Agrupado:	Falso
Cuenta distinta:	1
Extranjero:	Falso
Ignorar Nulos:	Falso
Nombre:	Dr_Rechazado
Principal:	Falso
Required:	Falso
Única:	Falso
Campos:	Dr_Rechazado, Ascendente
Dr_Revision	1
Agrupado:	Falso
Cuenta distinta:	2
Extranjero:	Falso
Ignorar Nulos:	Falso
Nombre:	Dr_Revision
Principal:	Falso
Required:	Falso
Única:	Falso
Campos:	Dr_Revisión, Ascendente
Dr_Supervision	1
Agrupado:	Falso
Cuenta distinta:	2
Extranjero:	Falso
Ignorar Nulos:	Falso
Nombre:	Dr_Supervision
Principal:	Falso
Required:	Falso
Única:	Falso
Campos:	Dr_Supervisión, Ascendente
Dr_Validacion	1
Agrupado:	Falso
Cuenta distinta:	1
Extranjero:	Falso
Ignorar Nulos:	Falso
Nombre:	Dr_Validacion

Cogest.mdb (c) EPA
Consulta: qft10Dr1_FrmConval

noviembre de 2000
Página: 790

Principal:	Falso
Required:	Falso
Única:	Falso
Campos:	Dr_Validación, Ascendente

Permisos de usuario

admin

Permisos de grupo

Admins
Users

Propiedades

ActivarOrden:	Verdadero	Bloqueos del registro:	Sin bloquear
Def. actualizable:	Verdadero	Descripción:	Soporta el formulario de convalidación.
Fecha de creación:	19/9/00 10.20.41	MaxRecords:	0
ODBCTimeout:	60	Registros afectados:	0
ReturnsRecords:	Verdadero	TipoRecordset:	Todos los registros
Type:	Selección	Última actualización:	9/4/00 21.37.30

SQL

```
SELECT t10Dr_Diario.Dr_AUT, t10Dr_Diario.Dr_Fecha, t10Dr_Diario.Dr_IdContrato,
t170000Ct_Contratos.Ct_Seudónimo, t160Ac_Actividades.Ac_Tarea, t180Pr_Personal.Pr_Alias,
t190Tr_Terceros.Tr_Nombre, t10Dr_Diario.Dr_HrMes, t10Dr_Diario.Dr_HrDía,
Hour([Dr_HrDía])+(Minute([Dr_HrDía])/60)+[Dr_HrMes] AS Tiempo, t10Dr_Diario.Dr_Km,
t10Dr_Diario.Dr_Desplazamientos, t10Dr_Diario.Dr_Restaurantes, t10Dr_Diario.Dr_OtrosSuplidos,
[Dr_Desplazamientos]+[Dr_Restaurantes]+[Dr_OtrosSuplidos] AS Suplidos, t10Dr_Diario.Dr_Honorarios,
t10Dr_Diario.Dr_Suministros, [Dr_Honorarios]+[Dr_Suministros] AS GastosExternos,
t10Dr_Diario.Dr_Facturación,
[ImpFotocBN]+[ImpFotocCLR]+[ImpFotogr]+[ImpCarpes]+[ImpCart]+[ImpTapas]+[ImpPlanos]+[ImpZIP]+[ImpCDR]+[Dr_Encuadernación] AS ImpEncuad, t10Dr_Diario.Dr_Ejemplares, t10Dr_Diario.Dr_FotocBN,
t180Pr_Personal.Pr_CEFotocBN, [Dr_Ejemplares]*[Dr_FotocBN]*[Pr_CEFotocBN] AS ImpFotocBN,
t10Dr_Diario.Dr_FotocCL, t180Pr_Personal.Pr_CEFotocCL,
[Dr_Ejemplares]*[Dr_FotocCL]*[Pr_CEFotocCL] AS ImpFotocCLR, t10Dr_Diario.Dr_Fotografías,
t180Pr_Personal.Pr_CEFotogr, [Dr_Ejemplares]*[Dr_Fotografías]*[Pr_CEFotogr] AS ImpFotogr,
t10Dr_Diario.Dr_Carpesanos, t180Pr_Personal.Pr_CECarpesanos,
[Dr_Ejemplares]*[Dr_Carpesanos]*[Pr_CECarpesanos] AS ImpCarpes, t10Dr_Diario.Dr_Cartulinas,
t180Pr_Personal.Pr_CECartulinas, [Dr_Ejemplares]*[Dr_Cartulinas]*[Pr_CECartulinas] AS ImpCart,
t10Dr_Diario.Dr_Tapas, t180Pr_Personal.Pr_CETapas, [Dr_Ejemplares]*[Dr_Tapas]*[Pr_CETapas] AS ImpTapas,
t10Dr_Diario.Dr_Planos, t180Pr_Personal.Pr_CEPlanos,
[Dr_Ejemplares]*[Dr_Planos]*[Pr_CEPlanos] AS ImpPlanos, t10Dr_Diario.Dr_Zip,
t180Pr_Personal.Pr_CEZip, [Dr_Zip]*[Pr_CEZip] AS ImpZIP, t10Dr_Diario.Dr_Cdrom,
t180Pr_Personal.Pr_CECdrom, [Dr_Cdrom]*[Pr_CECdrom] AS ImpCDR,
t10Dr_Diario.Dr_Encuadernación, t180Pr_Personal.Pr_IdDepartamental,
t170000Ct_Contratos.Ct_IdFuncional, t10Dr_Diario.Dr_Notas, t160Ac_Actividades.Ac_IdSubBásica,
t10Dr_Diario.Dr_Validación, t10Dr_Diario.Dr_Convalidación, t10Dr_Diario.Dr_Supervisión,
t10Dr_Diario.Dr_Revisión, t10Dr_Diario.Dr_Rechazado, t10Dr_Diario.Dr_Anulado,
t10Dr_Diario.Dr_AsigReg
FROM t180Pr_Personal INNER JOIN (t170000Ct_Contratos INNER JOIN (t160Ac_Actividades INNER JOIN (t10Dr_Diario INNER JOIN t190Tr_Terceros ON t10Dr_Diario.Dr_IdTerceros = t190Tr_Terceros.Tr_CdTerceros) ON t160Ac_Actividades.Ac_CdActividades = t10Dr_Diario.Dr_IdActividad) ON t170000Ct_Contratos.Ct_CdContrato = t10Dr_Diario.Dr_IdContrato) ON t180Pr_Personal.Pr_CdPersonal = t10Dr_Diario.Dr_IdPersonal
WHERE (((t10Dr_Diario.Dr_Validación)=Yes) AND ((t10Dr_Diario.Dr_Supervisión)=No) AND
```

Columnas

Nombre	Tipo	Tamaño
Dr_AUT	Número (largo)	4
AllowZeroLength:	Falso	
Atributos:	Tamaño fijo; Autoincremento; Actualizable	
Campo de origen:	Dr_AUT	
ColumnHidden:	Falso	
ColumnOrder:	Predeterminado	
ColumnWidth:	Predeterminado	
Orden de combinación:	Español	
Posición ordinal:	0	
Required:	Falso	
Tabla de origen:	t10Dr_Diario	
Dr_Fecha	Fecha/Hora	8

AllowZeroLength:	Falso		
Atributos:	Tamaño fijo; Actualizable		
Campo de origen:	Dr_Fecha		
ColumnHidden:	Falso		
ColumnOrder:	Predeterminado		
ColumnWidth:	1417		
Formato:	Fecha corta		
Orden de combinación:	Español		
Posición ordinal:	1		
Required:	Verdadero		
Tabla de origen:	t10Dr_Diario		
Valor predeterminado:	Date()		
Dr_IdContrato		Texto	50
AllowZeroLength:	Falso		
Atributos:	Longitud variable ; Actualizable		
Campo de origen:	Dr_IdContrato		
ColumnHidden:	Falso		
ColumnOrder:	Predeterminado		
ColumnWidth:	Predeterminado		
Descripción:	Código de la actividad imputada, a la que corresponde el registro.		
DisplayControl:	Cuadro de texto		
Orden de combinación:	Español		
Posición ordinal:	2		
Required:	Falso		
Tabla de origen:	t10Dr_Diario		
Ct_Seudónimo		Texto	50
AllowZeroLength:	Falso		
Atributos:	Longitud variable ; Actualizable		
Campo de origen:	Ct_Seudónimo		
ColumnHidden:	Falso		
ColumnOrder:	Predeterminado		
ColumnWidth:	4152		
Descripción:	Seudónimo asignado a la actividad, compuesto de dos palabras: localidad y objeto.		
DisplayControl:	Cuadro de texto		
Orden de combinación:	Español		
Posición ordinal:	3		
Required:	Falso		
Tabla de origen:	t170000Ct_Contratos		
Ac_Tarea		Texto	50
AllowZeroLength:	Falso		
Atributos:	Longitud variable ; Actualizable		
Campo de origen:	Ac_Tarea		
ColumnHidden:	Falso		
ColumnOrder:	Predeterminado		
ColumnWidth:	4152		
Descripción:	Seudónimo asignado a la actividad, compuesto de dos palabras: localidad y objeto.		
DisplayControl:	Cuadro de texto		
Orden de combinación:	Español		
Posición ordinal:	4		
Required:	Falso		
Tabla de origen:	t160Ac_Actividades		

Pr_Alias	Texto	50
AllowZeroLength:	Falso	
Atributos:	Longitud variable ; Actualizable	
Campo de origen:	Pr_Alias	
ColumnHidden:	Verdadero	
ColumnOrder:	Predeterminado	
ColumnWidth:	2076	
Descripción:	Alias del empleado, formado por Apellido e inicial nombred	
DisplayControl:	Cuadro de texto	
Orden de combinación:	Español	
Posición ordinal:	5	
Required:	Falso	
Tabla de origen:	t180Pr_Personal	
Tr_Nombre	Texto	50
AllowZeroLength:	Falso	
Atributos:	Longitud variable ; Actualizable	
Campo de origen:	Tr_Nombre	
ColumnHidden:	Falso	
ColumnOrder:	Predeterminado	
ColumnWidth:	5355	
DisplayControl:	Cuadro de texto	
Orden de combinación:	Español	
Posición ordinal:	6	
Required:	Falso	
Tabla de origen:	t190Tr_Terceros	
Dr_HrMes	Número (simple)	4
AllowZeroLength:	Falso	
Atributos:	Tamaño fijo; Actualizable	
Campo de origen:	Dr_HrMes	
ColumnHidden:	Falso	
ColumnOrder:	Predeterminado	
ColumnWidth:	Predeterminado	
Descripción:	Horas mensuales computadas por el personal desplazado.	
DisplayControl:	Cuadro de texto	
Formato:	Estándar	
Lugares decimales:	2	
Orden de combinación:	Español	
Posición ordinal:	7	
Regla de validación:	>=0	
Required:	Verdadero	
Tabla de origen:	t10Dr_Diario	
Valor predeterminado:	0	
Dr_HrDía	Fecha/Hora	8
AllowZeroLength:	Falso	
Atributos:	Tamaño fijo; Actualizable	
Campo de origen:	Dr_HrDía	
ColumnHidden:	Falso	
ColumnOrder:	Predeterminado	
ColumnWidth:	1044	
Descripción:	Horas consumidad por el personal que imputa diariamente.	
Formato:	Hora corta	
Orden de combinación:	Español	
Posición ordinal:	8	
Required:	Verdadero	
Tabla de origen:	t10Dr_Diario	
Valor predeterminado:	#12:00:00 AM#	

Cogest.mdb (c) EPA
 Consulta: qft10Dr2_FrmSuperv

noviembre de 2000
 Página: 794

<p>Tiempo</p> <p>AllowZeroLength: Falso</p> <p>Atributos: Longitud variable</p> <p>Orden de combinación: Español</p> <p>Posición ordinal: 9</p> <p>Required: Falso</p> <p>Tabla de origen: t10Dr_Diario</p>	<p>Número (doble)</p> <p>8</p>
<p>Dr_Km</p> <p>AllowZeroLength: Falso</p> <p>Atributos: Tamaño fijo; Actualizable</p> <p>Campo de origen: Dr_Km</p> <p>ColumnHidden: Falso</p> <p>ColumnOrder: Predeterminado</p> <p>ColumnWidth: 2280</p> <p>Descripción: Número de kilómetros hechos por el personal en el desempeño de su trabajo.</p> <p>DisplayControl: Cuadro de texto</p> <p>Formato: Estándar</p> <p>Lugares decimales: 0</p> <p>Orden de combinación: Español</p> <p>Posición ordinal: 10</p> <p>Regla de validación: >=0 And <5000</p> <p>Required: Verdadero</p> <p>Tabla de origen: t10Dr_Diario</p> <p>Valor predeterminado: 0</p>	<p>Número (simple)</p> <p>4</p>
<p>Dr_Desplazamientos</p> <p>AllowZeroLength: Falso</p> <p>Atributos: Tamaño fijo; Actualizable</p> <p>Campo de origen: Dr_Desplazamientos</p> <p>ColumnHidden: Falso</p> <p>ColumnOrder: Predeterminado</p> <p>ColumnWidth: 756</p> <p>Descripción: Gastos pagados por el personal con motivo de desplazamientos realizados, suplidos por el empleado.</p> <p>DisplayControl: Cuadro de texto</p> <p>Formato: Estándar</p> <p>Lugares decimales: 0</p> <p>Orden de combinación: Español</p> <p>Posición ordinal: 11</p> <p>Regla de validación: >=0 And <25000</p> <p>Required: Verdadero</p> <p>Tabla de origen: t10Dr_Diario</p> <p>Valor predeterminado: 0</p>	<p>Número (simple)</p> <p>4</p>
<p>Dr_Restaurantes</p> <p>AllowZeroLength: Falso</p> <p>Atributos: Tamaño fijo; Actualizable</p> <p>Campo de origen: Dr_Restaurantes</p> <p>ColumnHidden: Falso</p> <p>ColumnOrder: Predeterminado</p> <p>ColumnWidth: 2388</p> <p>Descripción: Gastos pagados por el personal en restaquarantes, cafetería, y suplidos por el empleado..</p> <p>DisplayControl: Cuadro de texto</p> <p>Formato: Estándar</p> <p>Lugares decimales: 0</p>	<p>Número (simple)</p> <p>4</p>

Orden de combinación:	Español		
Posición ordinal:	12		
Regla de validación:	Between 0 And 150000		
Required:	Verdadero		
Tabla de origen:	t10Dr_Diario		
Valor predeterminado:	0		
Dr_OtrosSuplidos		Número (simple)	4
AllowZeroLength:	Falso		
Atributos:	Tamaño fijo; Actualizable		
Campo de origen:	Dr_OtrosSuplidos		
ColumnHidden:	Falso		
ColumnOrder:	Predeterminado		
ColumnWidth:	Predeterminado		
Descripción:	Otros gastos suplidos por el personal		
DisplayControl:	Cuadro de texto		
Formato:	Estándar		
Lugares decimales:	0		
Orden de combinación:	Español		
Posición ordinal:	13		
Regla de validación:	Between 0 And 150000		
Required:	Verdadero		
Tabla de origen:	t10Dr_Diario		
Valor predeterminado:	0		
Suplidos		Número (doble)	8
AllowZeroLength:	Falso		
Atributos:	Longitud variable		
Orden de combinación:	Español		
Posición ordinal:	14		
Required:	Falso		
Tabla de origen:	t10Dr_Diario		
Dr_Honorarios		Número (largo)	4
AllowZeroLength:	Falso		
Atributos:	Tamaño fijo; Actualizable		
Campo de origen:	Dr_Honorarios		
ColumnHidden:	Falso		
ColumnOrder:	Predeterminado		
ColumnWidth:	1704		
Descripción:	Importe honorarios profesionales subcontratados		
DisplayControl:	Cuadro de texto		
Lugares decimales:	Automático		
Orden de combinación:	Español		
Posición ordinal:	15		
Required:	Falso		
Tabla de origen:	t10Dr_Diario		
Valor predeterminado:	0		
Dr_Suministros		Número (simple)	4
AllowZeroLength:	Falso		
Atributos:	Tamaño fijo; Actualizable		
Campo de origen:	Dr_Suministros		
ColumnHidden:	Falso		
ColumnOrder:	Predeterminado		
ColumnWidth:	2475		
Descripción:	Importe de las imputaciones realizadas por contrataciones		
DisplayControl:	Cuadro de texto		
Formato:	Estándar		

Lugares decimales:	0		
Orden de combinación:	Español		
Posición ordinal:	16		
Required:	Verdadero		
Tabla de origen:	t10Dr_Diario		
Valor predeterminado:	0		
GastosExternos		Número (doble)	8
AllowZeroLength:	Falso		
Atributos:	Longitud variable		
Orden de combinación:	Español		
Posición ordinal:	17		
Required:	Falso		
Tabla de origen:	t10Dr_Diario		
Dr_Facturación		Número (simple)	4
AllowZeroLength:	Falso		
Atributos:	Tamaño fijo; Actualizable		
Campo de origen:	Dr_Facturación		
ColumnHidden:	Falso		
ColumnOrder:	Predeterminado		
ColumnWidth:	Predeterminado		
Descripción:	Importe de la facturación realizada imputable a la actividad.		
DisplayControl:	Cuadro de texto		
Formato:	Estándar		
Lugares decimales:	0		
Orden de combinación:	Español		
Posición ordinal:	18		
Required:	Verdadero		
Tabla de origen:	t10Dr_Diario		
Valor predeterminado:	0		
ImpEncuad		Número (doble)	8
AllowZeroLength:	Falso		
Atributos:	Longitud variable		
Orden de combinación:	Español		
Posición ordinal:	19		
Required:	Falso		
Dr_Ejemplares		Número (simple)	4
AllowZeroLength:	Falso		
Atributos:	Tamaño fijo; Actualizable		
Campo de origen:	Dr_Ejemplares		
ColumnHidden:	Falso		
ColumnOrder:	Predeterminado		
ColumnWidth:	Predeterminado		
Descripción:	Número de ejemplares encuadernados de trabajo terminado.		
DisplayControl:	Cuadro de texto		
Formato:	Estándar		
Lugares decimales:	0		
Orden de combinación:	Español		
Posición ordinal:	20		
Regla de validación:	Between 0 And 40		
Required:	Verdadero		
Tabla de origen:	t10Dr_Diario		
Valor predeterminado:	0		
Dr_FotocBN		Número (entero)	2
AllowZeroLength:	Falso		

Atributos: Tamaño fijo; Actualizable
 Campo de origen: Dr_FotocBN
 ColumnHidden: Falso
 ColumnOrder: Predeterminado
 ColumnWidth: Predeterminado
 Descripción: Número de fotocopias en blanco y negro consumidas en cada ejemplar de proyecto entregado.
 DisplayControl: Cuadro de texto
 Formato: Estándar
 Lugares decimales: 0
 Orden de combinación: Español
 Posición ordinal: 21
 Regla de validación: Between 0 And 50000
 Required: Verdadero
 Tabla de origen: t10Dr_Diario
 Valor predeterminado: 0

Pr_CEFotocBN Número (entero) 2

AllowZeroLength: Falso
 Atributos: Tamaño fijo; Actualizable
 Campo de origen: Pr_CEFotocBN
 ColumnHidden: Falso
 ColumnOrder: Predeterminado
 ColumnWidth: Predeterminado
 Descripción: Coste unitario estándar
 DisplayControl: Cuadro de texto
 Formato: Estándar
 Lugares decimales: 0
 Orden de combinación: Español
 Posición ordinal: 22
 Required: Falso
 Tabla de origen: t180Pr_Personal
 Valor predeterminado: 0

ImpFotocBN Número (doble) 8

AllowZeroLength: Falso
 Atributos: Longitud variable
 Orden de combinación: Español
 Posición ordinal: 23
 Required: Falso

Dr_FotocCL Número (simple) 4

AllowZeroLength: Falso
 Atributos: Tamaño fijo; Actualizable
 Campo de origen: Dr_FotocCL
 ColumnHidden: Falso
 ColumnOrder: Predeterminado
 ColumnWidth: Predeterminado
 Descripción: Número de fotocopias color consumidas en cada ejemplar de proyecto entregado.
 DisplayControl: Cuadro de texto
 Formato: Estándar
 Lugares decimales: 0
 Orden de combinación: Español
 Posición ordinal: 24
 Regla de validación: Between 0 And 3000
 Required: Verdadero
 Tabla de origen: t10Dr_Diario

Valor predeterminado:	0		
Pr_CEFotocCL		Número (entero)	2
AllowZeroLength:	Falso		
Atributos:	Tamaño fijo; Actualizable		
Campo de origen:	Pr_CEFotocCL		
ColumnHidden:	Falso		
ColumnOrder:	Predeterminado		
ColumnWidth:	Predeterminado		
Descripción:	Coste unitario estándar		
DisplayControl:	Cuadro de texto		
Formato:	Estándar		
Lugares decimales:	0		
Orden de combinación:	Español		
Posición ordinal:	25		
Required:	Falso		
Tabla de origen:	t180Pr_Personal		
Valor predeterminado:	0		
ImpFotocCLR		Número (doble)	8
AllowZeroLength:	Falso		
Atributos:	Longitud variable		
Orden de combinación:	Español		
Posición ordinal:	26		
Required:	Falso		
Dr_Fotografías		Número (entero)	2
AllowZeroLength:	Falso		
Atributos:	Tamaño fijo; Actualizable		
Campo de origen:	Dr_Fotografías		
ColumnHidden:	Falso		
ColumnOrder:	Predeterminado		
ColumnWidth:	Predeterminado		
Descripción:	Número de fotografías consumidas reportajes asociados a cada ejemplar de proyecto entregado.		
DisplayControl:	Cuadro de texto		
Formato:	Estándar		
Lugares decimales:	0		
Orden de combinación:	Español		
Posición ordinal:	27		
Regla de validación:	Between 0 And 1000		
Required:	Verdadero		
Tabla de origen:	t10Dr_Diario		
Valor predeterminado:	0		
Pr_CEFotogr		Número (entero)	2
AllowZeroLength:	Falso		
Atributos:	Tamaño fijo; Actualizable		
Campo de origen:	Pr_CEFotogr		
ColumnHidden:	Falso		
ColumnOrder:	Predeterminado		
ColumnWidth:	Predeterminado		
Descripción:	Coste unitario estándar		
DisplayControl:	Cuadro de texto		
Formato:	Estándar		
Lugares decimales:	0		
Orden de combinación:	Español		
Posición ordinal:	28		

Required:	Falso		
Tabla de origen:	t180Pr_Personal		
Valor predeterminado:	0		
ImpFotogr		Número (doble)	8
AllowZeroLength:	Falso		
Atributos:	Longitud variable		
Orden de combinación:	Español		
Posición ordinal:	29		
Required:	Falso		
Dr_Carpesanos		Número (simple)	4
AllowZeroLength:	Falso		
Atributos:	Tamaño fijo; Actualizable		
Campo de origen:	Dr_Carpesanos		
ColumnHidden:	Falso		
ColumnOrder:	Predeterminado		
ColumnWidth:	Predeterminado		
Descripción:	Número de carpesanos consumidos en cada ejemplar de proyecto entregado.		
DisplayControl:	Cuadro de texto		
Formato:	Estándar		
Lugares decimales:	0		
Orden de combinación:	Español		
Posición ordinal:	30		
Regla de validación:	Between 0 And 100		
Required:	Verdadero		
Tabla de origen:	t10Dr_Diario		
Valor predeterminado:	0		
Pr_CECarpesanos		Número (entero)	2
AllowZeroLength:	Falso		
Atributos:	Tamaño fijo; Actualizable		
Campo de origen:	Pr_CECarpesanos		
ColumnHidden:	Falso		
ColumnOrder:	Predeterminado		
ColumnWidth:	Predeterminado		
Descripción:	Coste unitario estándar		
DisplayControl:	Cuadro de texto		
Formato:	Estándar		
Lugares decimales:	0		
Orden de combinación:	Español		
Posición ordinal:	31		
Required:	Falso		
Tabla de origen:	t180Pr_Personal		
Valor predeterminado:	0		
ImpCarpes		Número (doble)	8
AllowZeroLength:	Falso		
Atributos:	Longitud variable		
Orden de combinación:	Español		
Posición ordinal:	32		
Required:	Falso		
Dr_Cartulinas		Número (simple)	4
AllowZeroLength:	Falso		
Atributos:	Tamaño fijo; Actualizable		
Campo de origen:	Dr_Cartulinas		

ColumnHidden: Falso
 ColumnOrder: Predeterminado
 ColumnWidth: Predeterminado
 Descripción: Número de cartulinas consumidas en cada ejemplar de proyecto entregado.
 DisplayControl: Cuadro de texto
 Formato: Estándar
 Lugares decimales: 0
 Orden de combinación: Español
 Posición ordinal: 33
 Regla de validación: Between 0 And 1000
 Required: Verdadero
 Tabla de origen: t10Dr_Diario
 Valor predeterminado: 0

Pr_CECartulinas Número (entero) 2

AllowZeroLength: Falso
 Atributos: Tamaño fijo; Actualizable
 Campo de origen: Pr_CECartulinas
 ColumnHidden: Falso
 ColumnOrder: Predeterminado
 ColumnWidth: Predeterminado
 Descripción: Coste unitario estándar
 DisplayControl: Cuadro de texto
 Formato: Estándar
 Lugares decimales: 0
 Orden de combinación: Español
 Posición ordinal: 34
 Required: Falso
 Tabla de origen: t180Pr_Personal
 Valor predeterminado: 0

ImpCart Número (doble) 8

AllowZeroLength: Falso
 Atributos: Longitud variable
 Orden de combinación: Español
 Posición ordinal: 35
 Required: Falso

Dr_Tapas Número (simple) 4

AllowZeroLength: Falso
 Atributos: Tamaño fijo; Actualizable
 Campo de origen: Dr_Tapas
 ColumnHidden: Falso
 ColumnOrder: Predeterminado
 ColumnWidth: Predeterminado
 Descripción: Número de tapas consumidas en cada ejemplar de proyecto
 DisplayControl: Cuadro de texto
 Formato: Estándar
 Lugares decimales: 0
 Orden de combinación: Español
 Posición ordinal: 36
 Regla de validación: Between 0 And 1000
 Required: Verdadero
 Tabla de origen: t10Dr_Diario
 Valor predeterminado: 0

Pr_CETapas Número (entero) 2

	AllowZeroLength:	Falso		
	Atributos:	Tamaño fijo; Actualizable		
	Campo de origen:	Pr_CETapas		
	ColumnHidden:	Falso		
	ColumnOrder:	Predeterminado		
	ColumnWidth:	Predeterminado		
	Descripción:	Coste unitario estándar		
	DisplayControl:	Cuadro de texto		
	Formato:	Estándar		
	Lugares decimales:	0		
	Orden de combinación:	Español		
	Posición ordinal:	37		
	Required:	Falso		
	Tabla de origen:	t180Pr_Personal		
	Valor predeterminado:	0		
ImpTapas			Número (doble)	8
	AllowZeroLength:	Falso		
	Atributos:	Longitud variable		
	Orden de combinación:	Español		
	Posición ordinal:	38		
	Required:	Falso		
Dr_Planos			Número (simple)	4
	AllowZeroLength:	Falso		
	Atributos:	Tamaño fijo; Actualizable		
	Campo de origen:	Dr_Planos		
	ColumnHidden:	Falso		
	ColumnOrder:	Predeterminado		
	ColumnWidth:	Predeterminado		
	Descripción:	Número de planos editados en cada ejemplar de proyecto		
	DisplayControl:	Cuadro de texto		
	Formato:	Estándar		
	Lugares decimales:	0		
	Orden de combinación:	Español		
	Posición ordinal:	39		
	Regla de validación:	Between 0 And 1000		
	Required:	Verdadero		
	Tabla de origen:	t10Dr_Diario		
	Valor predeterminado:	0		
Pr_CEPanos			Número (entero)	2
	AllowZeroLength:	Falso		
	Atributos:	Tamaño fijo; Actualizable		
	Campo de origen:	Pr_CEPanos		
	ColumnHidden:	Falso		
	ColumnOrder:	Predeterminado		
	ColumnWidth:	Predeterminado		
	Descripción:	Coste unitario estándar		
	DisplayControl:	Cuadro de texto		
	Formato:	Estándar		
	Lugares decimales:	0		
	Orden de combinación:	Español		
	Posición ordinal:	40		
	Required:	Falso		
	Tabla de origen:	t180Pr_Personal		
	Valor predeterminado:	0		
ImpPlanos			Número (doble)	8

	AllowZeroLength:	Falso		
	Atributos:	Longitud variable		
	Orden de combinación:	Español		
	Posición ordinal:	41		
	Required:	Falso		
Dr_Zip			Número (simple)	4
	AllowZeroLength:	Falso		
	Atributos:	Tamaño fijo; Actualizable		
	Campo de origen:	Dr_Zip		
	ColumnHidden:	Falso		
	ColumnOrder:	Predeterminado		
	ColumnWidth:	Predeterminado		
	Descripción:	Número de discos zip entregados con cada ejemplar de proyecto.		
	DisplayControl:	Cuadro de texto		
	Formato:	Estándar		
	Lugares decimales:	0		
	Orden de combinación:	Español		
	Posición ordinal:	42		
	Regla de validación:	Between 0 And 20		
	Required:	Verdadero		
	Tabla de origen:	t10Dr_Diario		
	Valor predeterminado:	0		
Pr_CZip			Número (entero)	2
	AllowZeroLength:	Falso		
	Atributos:	Tamaño fijo; Actualizable		
	Campo de origen:	Pr_CZip		
	ColumnHidden:	Falso		
	ColumnOrder:	Predeterminado		
	ColumnWidth:	Predeterminado		
	Descripción:	Coste unitario estándar		
	DisplayControl:	Cuadro de texto		
	Formato:	Estándar		
	Lugares decimales:	0		
	Orden de combinación:	Español		
	Posición ordinal:	43		
	Required:	Falso		
	Tabla de origen:	t180Pr_Personal		
	Valor predeterminado:	0		
ImpZIP			Número (doble)	8
	AllowZeroLength:	Falso		
	Atributos:	Longitud variable		
	Orden de combinación:	Español		
	Posición ordinal:	44		
	Required:	Falso		
Dr_Cdrom			Número (simple)	4
	AllowZeroLength:	Falso		
	Atributos:	Tamaño fijo; Actualizable		
	Campo de origen:	Dr_Cdrom		
	ColumnHidden:	Falso		
	ColumnOrder:	Predeterminado		
	ColumnWidth:	Predeterminado		
	Descripción:	Número de cdrom entregado en en cada ejemplar de proyecto.		
	DisplayControl:	Cuadro de texto		
	Formato:	Estándar		
	Lugares decimales:	0		

Cogest.mdb (c) EPA
 Consulta: qft10Dr2_FrmSuperv

noviembre de 2000
 Página: 803

Orden de combinación:	Español		
Posición ordinal:	45		
Regla de validación:	Between 0 And 20		
Required:	Verdadero		
Tabla de origen:	t10Dr_Diario		
Valor predeterminado:	0		
Pr_CECdrom		Número (entero)	2
AllowZeroLength:	Falso		
Atributos:	Tamaño fijo; Actualizable		
Campo de origen:	Pr_CECdrom		
ColumnHidden:	Falso		
ColumnOrder:	Predeterminado		
ColumnWidth:	Predeterminado		
Descripción:	Coste unitario estándar		
DisplayControl:	Cuadro de texto		
Formato:	Estándar		
Lugares decimales:	0		
Orden de combinación:	Español		
Posición ordinal:	46		
Required:	Falso		
Tabla de origen:	t180Pr_Personal		
Valor predeterminado:	0		
ImpCDR		Número (doble)	8
AllowZeroLength:	Falso		
Atributos:	Longitud variable		
Orden de combinación:	Español		
Posición ordinal:	47		
Required:	Falso		
Dr_Encuadernación		Número (simple)	4
AllowZeroLength:	Falso		
Atributos:	Tamaño fijo; Actualizable		
Campo de origen:	Dr_Encuadernación		
ColumnHidden:	Falso		
ColumnOrder:	Predeterminado		
ColumnWidth:	Predeterminado		
Descripción:	Importe facturado por trabajos externos de encuadernación.		
DisplayControl:	Cuadro de texto		
Formato:	Estándar		
Lugares decimales:	0		
Orden de combinación:	Español		
Posición ordinal:	48		
Regla de validación:	Between 0 And 500000		
Required:	Verdadero		
Tabla de origen:	t10Dr_Diario		
Valor predeterminado:	0		
Pr_IdDepartamental		Texto	4
AllowZeroLength:	Falso		
Atributos:	Longitud variable ; Actualizable		
Campo de origen:	Pr_IdDepartamental		
ColumnHidden:	Falso		
ColumnOrder:	Predeterminado		
ColumnWidth:	2496		
DisplayControl:	Cuadro de texto		
Orden de combinación:	Español		
Posición ordinal:	49		

Required:	Falso		
Tabla de origen:	t180Pr_Personal		
Ct_IdFuncional		Texto	5
AllowZeroLength:	Falso		
Atributos:	Longitud variable ; Actualizable		
Campo de origen:	Ct_IdFuncional		
ColumnHidden:	Falso		
ColumnOrder:	Predeterminado		
ColumnWidth:	2724		
DisplayControl:	Cuadro de texto		
Orden de combinación:	Español		
Posición ordinal:	50		
Required:	Falso		
Tabla de origen:	t170000Ct_Contratos		
Dr_Notas		Texto	255
AllowZeroLength:	Falso		
Atributos:	Longitud variable ; Actualizable		
Campo de origen:	Dr_Notas		
ColumnHidden:	Falso		
ColumnOrder:	Predeterminado		
ColumnWidth:	2244		
Descripción:	Observaciones que han de hacerse para aclarar registros de concepto confuso.		
DisplayControl:	Cuadro de texto		
Orden de combinación:	Español		
Posición ordinal:	51		
Required:	Falso		
Tabla de origen:	t10Dr_Diario		
Ac_IdSubBásica		Número (Byte)	1
AllowZeroLength:	Falso		
Atributos:	Tamaño fijo; Actualizable		
Campo de origen:	Ac_IdSubBásica		
ColumnHidden:	Falso		
ColumnOrder:	Predeterminado		
ColumnWidth:	Predeterminado		
DisplayControl:	Cuadro de texto		
Lugares decimales:	Automático		
Orden de combinación:	Español		
Posición ordinal:	52		
Required:	Falso		
Tabla de origen:	t160Ac_Actividades		
Valor predeterminado:	0		
Dr_Validación		Sí/No	1
AllowZeroLength:	Falso		
Atributos:	Tamaño fijo; Actualizable		
Campo de origen:	Dr_Validación		
ColumnHidden:	Falso		
ColumnOrder:	Predeterminado		
ColumnWidth:	1104		
Descripción:	Aceptación por el operador del registro imputado.		
DisplayControl:	106		
Formato:	Sí/No		
Orden de combinación:	Español		
Posición ordinal:	53		

Regla de validación:	Yes		
Required:	Verdadero		
Tabla de origen:	t10Dr_Diario		
Dr_Convalidación		Sí/No	1
AllowZeroLength:	Falso		
Atributos:	Tamaño fijo; Actualizable		
Campo de origen:	Dr_Convalidación		
ColumnHidden:	Falso		
ColumnOrder:	Predeterminado		
ColumnWidth:	Predeterminado		
Descripción:	Convalidación de registro realizada por el jefe de equipo de trabajo.		
DisplayControl:	106		
Formato:	Sí/No		
Orden de combinación:	Español		
Posición ordinal:	54		
Required:	Falso		
Tabla de origen:	t10Dr_Diario		
Dr_Supervisión		Sí/No	1
AllowZeroLength:	Falso		
Atributos:	Tamaño fijo; Actualizable		
Campo de origen:	Dr_Supervisión		
ColumnHidden:	Falso		
ColumnOrder:	Predeterminado		
ColumnWidth:	1417		
Descripción:	Supervisión por el Jefe de Área de los registros validados y convalidados.		
DisplayControl:	106		
Formato:	Sí/No		
Orden de combinación:	Español		
Posición ordinal:	55		
Required:	Falso		
Tabla de origen:	t10Dr_Diario		
Dr_Revisión		Sí/No	1
AllowZeroLength:	Falso		
Atributos:	Tamaño fijo; Actualizable		
Campo de origen:	Dr_Revisión		
ColumnHidden:	Falso		
ColumnOrder:	Predeterminado		
ColumnWidth:	Predeterminado		
Descripción:	Revisión por Gerencia de los registros validados y convalidados y supervisados que afectan a actividades complementarias.		
DisplayControl:	106		
Formato:	Sí/No		
Orden de combinación:	Español		
Posición ordinal:	56		
Required:	Falso		
Tabla de origen:	t10Dr_Diario		
Dr_Rechazado		Sí/No	1
AllowZeroLength:	Falso		
Atributos:	Tamaño fijo; Actualizable		
Campo de origen:	Dr_Rechazado		
ColumnHidden:	Falso		
ColumnOrder:	Predeterminado		

Cogest.mdb (c) EPA
 Consulta: qft10Dr2_FrmSuperv

noviembre de 2000
 Página: 806

ColumnWidth: Predeterminado
 Descripción: Rechazo de registro por Gerencia.
 DisplayControl: 106
 Formato: Sí/No
 Orden de combinación: Español
 Posición ordinal: 57
 Required: Falso
 Tabla de origen: t10Dr_Diario

Dr_Anulado Si/No 1

AllowZeroLength: Falso
 Atributos: Tamaño fijo; Actualizable
 Campo de origen: Dr_Anulado
 ColumnHidden: Falso
 ColumnOrder: Predeterminado
 ColumnWidth: Predeterminado
 Descripción: Anulación de registro por el administrador de la base de datos.
 DisplayControl: 106
 Formato: Sí/No
 Orden de combinación: Español
 Posición ordinal: 58
 Required: Falso
 Tabla de origen: t10Dr_Diario

Dr_AsigReg Texto 5

AllowZeroLength: Falso
 Atributos: Longitud variable ; Actualizable
 Campo de origen: Dr_AsigReg
 ColumnHidden: Falso
 ColumnOrder: Predeterminado
 ColumnWidth: Predeterminado
 DisplayControl: Cuadro de texto
 Orden de combinación: Español
 Posición ordinal: 59
 Required: Falso
 Tabla de origen: t10Dr_Diario

Índices de tabla

Nombre	Número de
{C71EC932-9D0D-11D4-9C89-00C04F8E}	1
Agrupado:	Falso
Cuenta distinta:	5
Extranjero:	Verdadero
Ignorar Nulos:	Falso
Nombre:	{C71EC932-9D0D-11D4-9C89-00C04F8EEACE}
Principal:	Falso
Required:	Falso
Única:	Falso
Campos:	Dr_IdModalidad, Ascendente
{C71EC933-9D0D-11D4-9C89-00C04F8E}	1
Agrupado:	Falso
Cuenta distinta:	24
Extranjero:	Verdadero
Ignorar Nulos:	Falso
Nombre:	{C71EC933-9D0D-11D4-9C89-00C04F8EEACE}

Principal:	Falso
Required:	Falso
Única:	Falso
Campos:	Dr_IdConcepto, Ascendente
{C71EC935-9D0D-11D4-9C89-00C04F8E}	1
Agrupado:	Falso
Cuenta distinta:	4
Extranjero:	Verdadero
Ignorar Nulos:	Falso
Nombre:	{C71EC935-9D0D-11D4-9C89-00C04F8EEACE}
Principal:	Falso
Required:	Falso
Única:	Falso
Campos:	Dr_IdDocumento, Ascendente
{C71EC936-9D0D-11D4-9C89-00C04F8E}	1
Agrupado:	Falso
Cuenta distinta:	36
Extranjero:	Verdadero
Ignorar Nulos:	Falso
Nombre:	{C71EC936-9D0D-11D4-9C89-00C04F8EEACE}
Principal:	Falso
Required:	Falso
Única:	Falso
Campos:	Dr_IdActividad, Ascendente
{C71EC937-9D0D-11D4-9C89-00C04F8E}	1
Agrupado:	Falso
Cuenta distinta:	36
Extranjero:	Verdadero
Ignorar Nulos:	Falso
Nombre:	{C71EC937-9D0D-11D4-9C89-00C04F8EEACE}
Principal:	Falso
Required:	Falso
Única:	Falso
Campos:	Dr_IdActividad, Ascendente
{C71EC938-9D0D-11D4-9C89-00C04F8E}	1
Agrupado:	Falso
Cuenta distinta:	525
Extranjero:	Verdadero
Ignorar Nulos:	Falso
Nombre:	{C71EC938-9D0D-11D4-9C89-00C04F8EEACE}
Principal:	Falso
Required:	Falso
Única:	Falso
Campos:	Dr_IdContrato, Ascendente
{C71EC93C-9D0D-11D4-9C89-00C04F8E}	1
Agrupado:	Falso
Cuenta distinta:	215
Extranjero:	Verdadero
Ignorar Nulos:	Falso
Nombre:	{C71EC93C-9D0D-11D4-9C89-00C04F8EEACE}
Principal:	Falso
Required:	Falso
Única:	Falso
Campos:	Dr_IdPersonal, Ascendente

Cogest.mdb (c) EPA
 Consulta: qft10Dr2_FrmSuperv

noviembre de 2000
 Página: 808

Dr_Anulado	1
Agrupado:	Falso
Cuenta distinta:	1
Extranjero:	Falso
Ignorar Nulos:	Falso
Nombre:	Dr_Anulado
Principal:	Falso
Required:	Falso
Única:	Falso
Campos:	Dr_Anulado, Ascendente
Dr_AsigReg	1
Agrupado:	Falso
Cuenta distinta:	10
Extranjero:	Falso
Ignorar Nulos:	Falso
Nombre:	Dr_AsigReg
Principal:	Falso
Required:	Falso
Única:	Falso
Campos:	Dr_AsigReg, Ascendente
Dr_Convalidación	1
Agrupado:	Falso
Cuenta distinta:	2
Extranjero:	Falso
Ignorar Nulos:	Falso
Nombre:	Dr_Convalidación
Principal:	Falso
Required:	Falso
Única:	Falso
Campos:	Dr_Convalidación, Ascendente
Dr_IdActividad	1
Agrupado:	Falso
Cuenta distinta:	36
Extranjero:	Falso
Ignorar Nulos:	Falso
Nombre:	Dr_IdActividad
Principal:	Falso
Required:	Falso
Única:	Falso
Campos:	Dr_IdActividad, Ascendente
Dr_IdConcepto	1
Agrupado:	Falso
Cuenta distinta:	24
Extranjero:	Falso
Ignorar Nulos:	Falso
Nombre:	Dr_IdConcepto
Principal:	Falso
Required:	Falso
Única:	Falso
Campos:	Dr_IdConcepto, Ascendente
Dr_IdContrato	1
Agrupado:	Falso
Cuenta distinta:	525
Extranjero:	Falso

Cogest.mdb (c) EPA
 Consulta: qft10Dr2_FrmSuperv

noviembre de 2000
 Página: 809

Ignorar Nulos:	Falso
Nombre:	Dr_IdContrato
Principal:	Falso
Required:	Falso
Única:	Falso
Campos:	Dr_IdContrato, Ascendente
Dr_IdDocumento	1
Agrupado:	Falso
Cuenta distinta:	4
Extranjero:	Falso
Ignorar Nulos:	Falso
Nombre:	Dr_IdDocumento
Principal:	Falso
Required:	Falso
Única:	Falso
Campos:	Dr_IdDocumento, Ascendente
Dr_IdFecha	1
Agrupado:	Falso
Cuenta distinta:	1034
Extranjero:	Falso
Ignorar Nulos:	Falso
Nombre:	Dr_IdFecha
Principal:	Falso
Required:	Falso
Única:	Falso
Campos:	Dr_Fecha, Ascendente
Dr_IdModalidad	1
Agrupado:	Falso
Cuenta distinta:	5
Extranjero:	Falso
Ignorar Nulos:	Falso
Nombre:	Dr_IdModalidad
Principal:	Falso
Required:	Falso
Única:	Falso
Campos:	Dr_IdModalidad, Ascendente
Dr_IdPersonal	1
Agrupado:	Falso
Cuenta distinta:	215
Extranjero:	Falso
Ignorar Nulos:	Falso
Nombre:	Dr_IdPersonal
Principal:	Falso
Required:	Falso
Única:	Falso
Campos:	Dr_IdPersonal, Ascendente
Dr_IdTerceros	1
Agrupado:	Falso
Cuenta distinta:	403
Extranjero:	Falso
Ignorar Nulos:	Falso
Nombre:	Dr_IdTerceros
Principal:	Falso
Required:	Falso

Cogest.mdb (c) EPA
 Consulta: qft10Dr2_FrmSuperv

noviembre de 2000
 Página: 810

Única:	Falso
Campos:	Dr_IdTerceros, Ascendente
Dr_IdTerritorial	1
Agrupado:	Falso
Cuenta distinta:	1
Extranjero:	Falso
Ignorar Nulos:	Falso
Nombre:	Dr_IdTerritorial
Principal:	Falso
Required:	Falso
Única:	Falso
Campos:	Dr_IdTerritorial, Ascendente
Dr_Input	1
Agrupado:	Falso
Cuenta distinta:	1034
Extranjero:	Falso
Ignorar Nulos:	Falso
Nombre:	Dr_Input
Principal:	Falso
Required:	Falso
Única:	Falso
Campos:	Dr_Input, Ascendente
Dr_Operador	1
Agrupado:	Falso
Cuenta distinta:	89
Extranjero:	Falso
Ignorar Nulos:	Falso
Nombre:	Dr_Operador
Principal:	Falso
Required:	Falso
Única:	Falso
Campos:	Dr_IdOperador, Ascendente
Dr_Rechazado	1
Agrupado:	Falso
Cuenta distinta:	1
Extranjero:	Falso
Ignorar Nulos:	Falso
Nombre:	Dr_Rechazado
Principal:	Falso
Required:	Falso
Única:	Falso
Campos:	Dr_Rechazado, Ascendente
Dr_Revision	1
Agrupado:	Falso
Cuenta distinta:	2
Extranjero:	Falso
Ignorar Nulos:	Falso
Nombre:	Dr_Revision
Principal:	Falso
Required:	Falso
Única:	Falso
Campos:	Dr_Revisión, Ascendente
Dr_Supervision	1
Agrupado:	Falso

Cogest.mdb (c) EPA
 Consulta: qft10Dr2_FrmSuperv

noviembre de 2000
 Página: 811

Cuenta distinta:	2
Extranjero:	Falso
Ignorar Nulos:	Falso
Nombre:	Dr_Supervision
Principal:	Falso
Required:	Falso
Única:	Falso
Campos:	Dr_Supervisión, Ascendente
Dr_Validacion	1
Agrupado:	Falso
Cuenta distinta:	1
Extranjero:	Falso
Ignorar Nulos:	Falso
Nombre:	Dr_Validacion
Principal:	Falso
Required:	Falso
Única:	Falso
Campos:	Dr_Validación, Ascendente
Ct_Convalidar	1
Agrupado:	Falso
Cuenta distinta:	2
Extranjero:	Falso
Ignorar Nulos:	Falso
Nombre:	Ct_Convalidar
Principal:	Falso
Required:	Falso
Única:	Falso
Campos:	Ct_Convalidar, Ascendente
Ct_IdFuncional	1
Agrupado:	Falso
Cuenta distinta:	11
Extranjero:	Falso
Ignorar Nulos:	Falso
Nombre:	Ct_IdFuncional
Principal:	Falso
Required:	Falso
Única:	Falso
Campos:	Ct_IdFuncional, Ascendente
Ct_Seudónimo	1
Agrupado:	Falso
Cuenta distinta:	594
Extranjero:	Falso
Ignorar Nulos:	Falso
Nombre:	Ct_Seudónimo
Principal:	Falso
Required:	Falso
Única:	Falso
Campos:	Ct_Seudónimo, Ascendente
PrimaryKey	1
Agrupado:	Falso
Cuenta distinta:	596
Extranjero:	Falso
Ignorar Nulos:	Falso
Nombre:	PrimaryKey

Principal:	Verdadero
Required:	Verdadero
Única:	Verdadero
Campos:	Ct_CdContrato, Ascendente
Ac_CdActividades	1
Agrupado:	Falso
Cuenta distinta:	38
Extranjero:	Falso
Ignorar Nulos:	Falso
Nombre:	Ac_CdActividades
Principal:	Falso
Required:	Falso
Única:	Falso
Campos:	Ac_CdActividades, Ascendente
Ac_IdSubBásica	1
Agrupado:	Falso
Cuenta distinta:	5
Extranjero:	Falso
Ignorar Nulos:	Falso
Nombre:	Ac_IdSubBásica
Principal:	Falso
Required:	Falso
Única:	Falso
Campos:	Ac_IdSubBásica, Ascendente
Ac_Subactividad	1
Agrupado:	Falso
Cuenta distinta:	11
Extranjero:	Falso
Ignorar Nulos:	Falso
Nombre:	Ac_Subactividad
Principal:	Falso
Required:	Falso
Única:	Falso
Campos:	Ac_IdSubComplementaria, Ascendente
PrimaryKey	1
Agrupado:	Falso
Cuenta distinta:	38
Extranjero:	Falso
Ignorar Nulos:	Falso
Nombre:	PrimaryKey
Principal:	Verdadero
Required:	Verdadero
Única:	Verdadero
Campos:	Ac_CdActividades, Ascendente
Cs_CdJefeProyecto	1
Agrupado:	Falso
Cuenta distinta:	110
Extranjero:	Falso
Ignorar Nulos:	Falso
Nombre:	Cs_CdJefeProyecto
Principal:	Falso
Required:	Falso
Única:	Falso
Campos:	Pr_CdJefeFuncional, Ascendente

Cogest.mdb (c) EPA
 Consulta: qft10Dr2_FrmSuperv

noviembre de 2000
 Página: 813

```

PP_CdPlantillaPersonal          1
  Agrupado:                      Falso
  Cuenta distinta:                110
  Extranjero:                    Falso
  Ignorar Nulos:                 Falso
  Nombre:                        PP_CdPlantillaPersonal
  Principal:                      Falso
  Required:                       Falso
  Única:                          Falso
  Campos:                         Pr_CdJefeDepartamental, Ascendente
Pr_IdDepartamental              1
  Agrupado:                      Falso
  Cuenta distinta:                9
  Extranjero:                    Falso
  Ignorar Nulos:                 Falso
  Nombre:                        Pr_IdDepartamental
  Principal:                      Falso
  Required:                       Falso
  Única:                          Falso
  Campos:                         Pr_IdDepartamental, Ascendente
PrimaryKey                      1
  Agrupado:                      Falso
  Cuenta distinta:                272
  Extranjero:                    Falso
  Ignorar Nulos:                 Falso
  Nombre:                        PrimaryKey
  Principal:                      Verdadero
  Required:                       Verdadero
  Única:                          Verdadero
  Campos:                         Pr_CdPersonal, Ascendente
PrimaryKey                      1
  Agrupado:                      Falso
  Cuenta distinta:                693
  Extranjero:                    Falso
  Ignorar Nulos:                 Falso
  Nombre:                        PrimaryKey
  Principal:                      Verdadero
  Required:                       Verdadero
  Única:                          Verdadero
  Campos:                         Tr_CdTerceros, Ascendente
Tr_IdTipoTercero                1
  Agrupado:                      Falso
  Cuenta distinta:                1
  Extranjero:                    Falso
  Ignorar Nulos:                 Falso
  Nombre:                        Tr_IdTipoTercero
  Principal:                      Falso
  Required:                       Falso
  Única:                          Falso
  Campos:                         Tr_IdTipoTercero, Ascendente
{C71EC932-9D0D-11D4-9C89-00C04F8E} 1
  Agrupado:                      Falso
  Cuenta distinta:                5
  Extranjero:                    Verdadero
    
```

```

Ignorar Nulos:           Falso
Nombre:                  {C71EC932-9D0D-11D4-9C89-00C04F8EEACE}
Principal:               Falso
Required:                Falso
Única:                   Falso
Campos:                  Dr_IdModalidad, Ascendente
{C71EC933-9D0D-11D4-9C89-00C04F8E} 1
Agrupado:                Falso
Cuenta distinta:         24
Extranjero:              Verdadero
Ignorar Nulos:           Falso
Nombre:                  {C71EC933-9D0D-11D4-9C89-00C04F8EEACE}
Principal:               Falso
Required:                Falso
Única:                   Falso
Campos:                  Dr_IdConcepto, Ascendente
{C71EC935-9D0D-11D4-9C89-00C04F8E} 1
Agrupado:                Falso
Cuenta distinta:         4
Extranjero:              Verdadero
Ignorar Nulos:           Falso
Nombre:                  {C71EC935-9D0D-11D4-9C89-00C04F8EEACE}
Principal:               Falso
Required:                Falso
Única:                   Falso
Campos:                  Dr_IdDocumento, Ascendente
{C71EC936-9D0D-11D4-9C89-00C04F8E} 1
Agrupado:                Falso
Cuenta distinta:         36
Extranjero:              Verdadero
Ignorar Nulos:           Falso
Nombre:                  {C71EC936-9D0D-11D4-9C89-00C04F8EEACE}
Principal:               Falso
Required:                Falso
Única:                   Falso
Campos:                  Dr_IdActividad, Ascendente
{C71EC937-9D0D-11D4-9C89-00C04F8E} 1
Agrupado:                Falso
Cuenta distinta:         36
Extranjero:              Verdadero
Ignorar Nulos:           Falso
Nombre:                  {C71EC937-9D0D-11D4-9C89-00C04F8EEACE}
Principal:               Falso
Required:                Falso
Única:                   Falso
Campos:                  Dr_IdActividad, Ascendente
{C71EC938-9D0D-11D4-9C89-00C04F8E} 1
Agrupado:                Falso
Cuenta distinta:         525
Extranjero:              Verdadero
Ignorar Nulos:           Falso
Nombre:                  {C71EC938-9D0D-11D4-9C89-00C04F8EEACE}
Principal:               Falso
Required:                Falso
    
```

Cogest.mdb (c) EPA
 Consulta: qft10Dr2_FrmSuperv

noviembre de 2000
 Página: 815

Única:	Falso
Campos:	Dr_IdContrato, Ascendente
{C71EC93C-9D0D-11D4-9C89-00C04F8	1
Agrupado:	Falso
Cuenta distinta:	215
Extranjero:	Verdadero
Ignorar Nulos:	Falso
Nombre:	{C71EC93C-9D0D-11D4-9C89-00C04F8EEACE}
Principal:	Falso
Required:	Falso
Única:	Falso
Campos:	Dr_IdPersonal, Ascendente
Dr_Anulado	1
Agrupado:	Falso
Cuenta distinta:	1
Extranjero:	Falso
Ignorar Nulos:	Falso
Nombre:	Dr_Anulado
Principal:	Falso
Required:	Falso
Única:	Falso
Campos:	Dr_Anulado, Ascendente
Dr_AsigReg	1
Agrupado:	Falso
Cuenta distinta:	10
Extranjero:	Falso
Ignorar Nulos:	Falso
Nombre:	Dr_AsigReg
Principal:	Falso
Required:	Falso
Única:	Falso
Campos:	Dr_AsigReg, Ascendente
Dr_Convalidación	1
Agrupado:	Falso
Cuenta distinta:	2
Extranjero:	Falso
Ignorar Nulos:	Falso
Nombre:	Dr_Convalidación
Principal:	Falso
Required:	Falso
Única:	Falso
Campos:	Dr_Convalidación, Ascendente
Dr_IdActividad	1
Agrupado:	Falso
Cuenta distinta:	36
Extranjero:	Falso
Ignorar Nulos:	Falso
Nombre:	Dr_IdActividad
Principal:	Falso
Required:	Falso
Única:	Falso
Campos:	Dr_IdActividad, Ascendente
Dr_IdConcepto	1
Agrupado:	Falso

Cogest.mdb (c) EPA
 Consulta: qft10Dr2_FrmSuperv

noviembre de 2000
 Página: 816

Cuenta distinta:	24
Extranjero:	Falso
Ignorar Nulos:	Falso
Nombre:	Dr_IdConcepto
Principal:	Falso
Required:	Falso
Única:	Falso
Campos:	Dr_IdConcepto, Ascendente
Dr_IdContrato	1
Agrupado:	Falso
Cuenta distinta:	525
Extranjero:	Falso
Ignorar Nulos:	Falso
Nombre:	Dr_IdContrato
Principal:	Falso
Required:	Falso
Única:	Falso
Campos:	Dr_IdContrato, Ascendente
Dr_IdDocumento	1
Agrupado:	Falso
Cuenta distinta:	4
Extranjero:	Falso
Ignorar Nulos:	Falso
Nombre:	Dr_IdDocumento
Principal:	Falso
Required:	Falso
Única:	Falso
Campos:	Dr_IdDocumento, Ascendente
Dr_IdFecha	1
Agrupado:	Falso
Cuenta distinta:	1034
Extranjero:	Falso
Ignorar Nulos:	Falso
Nombre:	Dr_IdFecha
Principal:	Falso
Required:	Falso
Única:	Falso
Campos:	Dr_Fecha, Ascendente
Dr_IdModalidad	1
Agrupado:	Falso
Cuenta distinta:	5
Extranjero:	Falso
Ignorar Nulos:	Falso
Nombre:	Dr_IdModalidad
Principal:	Falso
Required:	Falso
Única:	Falso
Campos:	Dr_IdModalidad, Ascendente
Dr_IdPersonal	1
Agrupado:	Falso
Cuenta distinta:	215
Extranjero:	Falso
Ignorar Nulos:	Falso
Nombre:	Dr_IdPersonal

Principal:	Falso
Required:	Falso
Única:	Falso
Campos:	Dr_IdPersonal, Ascendente
Dr_IdTerceros	1
Agrupado:	Falso
Cuenta distinta:	403
Extranjero:	Falso
Ignorar Nulos:	Falso
Nombre:	Dr_IdTerceros
Principal:	Falso
Required:	Falso
Única:	Falso
Campos:	Dr_IdTerceros, Ascendente
Dr_IdTerritorial	1
Agrupado:	Falso
Cuenta distinta:	1
Extranjero:	Falso
Ignorar Nulos:	Falso
Nombre:	Dr_IdTerritorial
Principal:	Falso
Required:	Falso
Única:	Falso
Campos:	Dr_IdTerritorial, Ascendente
Dr_Imput	1
Agrupado:	Falso
Cuenta distinta:	1034
Extranjero:	Falso
Ignorar Nulos:	Falso
Nombre:	Dr_Imput
Principal:	Falso
Required:	Falso
Única:	Falso
Campos:	Dr_Imput, Ascendente
Dr_Operador	1
Agrupado:	Falso
Cuenta distinta:	89
Extranjero:	Falso
Ignorar Nulos:	Falso
Nombre:	Dr_Operador
Principal:	Falso
Required:	Falso
Única:	Falso
Campos:	Dr_IdOperador, Ascendente
Dr_Rechazado	1
Agrupado:	Falso
Cuenta distinta:	1
Extranjero:	Falso
Ignorar Nulos:	Falso
Nombre:	Dr_Rechazado
Principal:	Falso
Required:	Falso
Única:	Falso
Campos:	Dr_Rechazado, Ascendente

Cogest.mdb (c) EPA
 Consulta: qft10Dr2_FrmSuperv

noviembre de 2000
 Página: 818

Dr_Revision	1
Agrupado:	Falso
Cuenta distinta:	2
Extranjero:	Falso
Ignorar Nulos:	Falso
Nombre:	Dr_Revision
Principal:	Falso
Required:	Falso
Única:	Falso
Campos:	Dr_Revisión, Ascendente
Dr_Supervision	1
Agrupado:	Falso
Cuenta distinta:	2
Extranjero:	Falso
Ignorar Nulos:	Falso
Nombre:	Dr_Supervision
Principal:	Falso
Required:	Falso
Única:	Falso
Campos:	Dr_Supervisión, Ascendente
Dr_Validacion	1
Agrupado:	Falso
Cuenta distinta:	1
Extranjero:	Falso
Ignorar Nulos:	Falso
Nombre:	Dr_Validacion
Principal:	Falso
Required:	Falso
Única:	Falso
Campos:	Dr_Validación, Ascendente
Cs_CdJefeProyecto	1
Agrupado:	Falso
Cuenta distinta:	110
Extranjero:	Falso
Ignorar Nulos:	Falso
Nombre:	Cs_CdJefeProyecto
Principal:	Falso
Required:	Falso
Única:	Falso
Campos:	Pr_CdJefeFuncional, Ascendente
PP_CdPlantillaPersonal	1
Agrupado:	Falso
Cuenta distinta:	110
Extranjero:	Falso
Ignorar Nulos:	Falso
Nombre:	PP_CdPlantillaPersonal
Principal:	Falso
Required:	Falso
Única:	Falso
Campos:	Pr_CdJefeDepartamental, Ascendente
Pr_IdDepartamental	1
Agrupado:	Falso
Cuenta distinta:	9
Extranjero:	Falso

Cogest.mdb (c) EPA
 Consulta: qft10Dr2_FrmSuperv

noviembre de 2000
 Página: 819

Ignorar Nulos:	Falso
Nombre:	Pr_IdDepartamental
Principal:	Falso
Required:	Falso
Única:	Falso
Campos:	Pr_IdDepartamental, Ascendente
PrimaryKey	1
Agrupado:	Falso
Cuenta distinta:	272
Extranjero:	Falso
Ignorar Nulos:	Falso
Nombre:	PrimaryKey
Principal:	Verdadero
Required:	Verdadero
Única:	Verdadero
Campos:	Pr_CdPersonal, Ascendente
{C71EC932-9D0D-11D4-9C89-00C04F8E	1
Agrupado:	Falso
Cuenta distinta:	5
Extranjero:	Verdadero
Ignorar Nulos:	Falso
Nombre:	{C71EC932-9D0D-11D4-9C89-00C04F8EEACE}
Principal:	Falso
Required:	Falso
Única:	Falso
Campos:	Dr_IdModalidad, Ascendente
{C71EC933-9D0D-11D4-9C89-00C04F8E	1
Agrupado:	Falso
Cuenta distinta:	24
Extranjero:	Verdadero
Ignorar Nulos:	Falso
Nombre:	{C71EC933-9D0D-11D4-9C89-00C04F8EEACE}
Principal:	Falso
Required:	Falso
Única:	Falso
Campos:	Dr_IdConcepto, Ascendente
{C71EC935-9D0D-11D4-9C89-00C04F8E	1
Agrupado:	Falso
Cuenta distinta:	4
Extranjero:	Verdadero
Ignorar Nulos:	Falso
Nombre:	{C71EC935-9D0D-11D4-9C89-00C04F8EEACE}
Principal:	Falso
Required:	Falso
Única:	Falso
Campos:	Dr_IdDocumento, Ascendente
{C71EC936-9D0D-11D4-9C89-00C04F8E	1
Agrupado:	Falso
Cuenta distinta:	36
Extranjero:	Verdadero
Ignorar Nulos:	Falso
Nombre:	{C71EC936-9D0D-11D4-9C89-00C04F8EEACE}
Principal:	Falso
Required:	Falso

Única:	Falso
Campos:	Dr_IdActividad, Ascendente
{C71EC937-9D0D-11D4-9C89-00C04F8E}	1
Agrupado:	Falso
Cuenta distinta:	36
Extranjero:	Verdadero
Ignorar Nulos:	Falso
Nombre:	{C71EC937-9D0D-11D4-9C89-00C04F8EEACE}
Principal:	Falso
Required:	Falso
Única:	Falso
Campos:	Dr_IdActividad, Ascendente
{C71EC938-9D0D-11D4-9C89-00C04F8E}	1
Agrupado:	Falso
Cuenta distinta:	525
Extranjero:	Verdadero
Ignorar Nulos:	Falso
Nombre:	{C71EC938-9D0D-11D4-9C89-00C04F8EEACE}
Principal:	Falso
Required:	Falso
Única:	Falso
Campos:	Dr_IdContrato, Ascendente
{C71EC93C-9D0D-11D4-9C89-00C04F8E}	1
Agrupado:	Falso
Cuenta distinta:	215
Extranjero:	Verdadero
Ignorar Nulos:	Falso
Nombre:	{C71EC93C-9D0D-11D4-9C89-00C04F8EEACE}
Principal:	Falso
Required:	Falso
Única:	Falso
Campos:	Dr_IdPersonal, Ascendente
Dr_Anulado	1
Agrupado:	Falso
Cuenta distinta:	1
Extranjero:	Falso
Ignorar Nulos:	Falso
Nombre:	Dr_Anulado
Principal:	Falso
Required:	Falso
Única:	Falso
Campos:	Dr_Anulado, Ascendente
Dr_AsigReg	1
Agrupado:	Falso
Cuenta distinta:	10
Extranjero:	Falso
Ignorar Nulos:	Falso
Nombre:	Dr_AsigReg
Principal:	Falso
Required:	Falso
Única:	Falso
Campos:	Dr_AsigReg, Ascendente
Dr_Convalidación	1
Agrupado:	Falso

Cogest.mdb (c) EPA
 Consulta: qft10Dr2_FrmSuperv

noviembre de 2000
 Página: 821

Cuenta distinta:	2
Extranjero:	Falso
Ignorar Nulos:	Falso
Nombre:	Dr_Convalidación
Principal:	Falso
Required:	Falso
Única:	Falso
Campos:	Dr_Convalidación, Ascendente
Dr_IdActividad	1
Agrupado:	Falso
Cuenta distinta:	36
Extranjero:	Falso
Ignorar Nulos:	Falso
Nombre:	Dr_IdActividad
Principal:	Falso
Required:	Falso
Única:	Falso
Campos:	Dr_IdActividad, Ascendente
Dr_IdConcepto	1
Agrupado:	Falso
Cuenta distinta:	24
Extranjero:	Falso
Ignorar Nulos:	Falso
Nombre:	Dr_IdConcepto
Principal:	Falso
Required:	Falso
Única:	Falso
Campos:	Dr_IdConcepto, Ascendente
Dr_IdContrato	1
Agrupado:	Falso
Cuenta distinta:	525
Extranjero:	Falso
Ignorar Nulos:	Falso
Nombre:	Dr_IdContrato
Principal:	Falso
Required:	Falso
Única:	Falso
Campos:	Dr_IdContrato, Ascendente
Dr_IdDocumento	1
Agrupado:	Falso
Cuenta distinta:	4
Extranjero:	Falso
Ignorar Nulos:	Falso
Nombre:	Dr_IdDocumento
Principal:	Falso
Required:	Falso
Única:	Falso
Campos:	Dr_IdDocumento, Ascendente
Dr_IdFecha	1
Agrupado:	Falso
Cuenta distinta:	1034
Extranjero:	Falso
Ignorar Nulos:	Falso
Nombre:	Dr_IdFecha

Cogest.mdb (c) EPA
 Consulta: qft10Dr2_FrmSuperv

noviembre de 2000
 Página: 822

Principal:	Falso
Required:	Falso
Única:	Falso
Campos:	Dr_Fecha, Ascendente
Dr_IdModalidad	1
Agrupado:	Falso
Cuenta distinta:	5
Extranjero:	Falso
Ignorar Nulos:	Falso
Nombre:	Dr_IdModalidad
Principal:	Falso
Required:	Falso
Única:	Falso
Campos:	Dr_IdModalidad, Ascendente
Dr_IdPersonal	1
Agrupado:	Falso
Cuenta distinta:	215
Extranjero:	Falso
Ignorar Nulos:	Falso
Nombre:	Dr_IdPersonal
Principal:	Falso
Required:	Falso
Única:	Falso
Campos:	Dr_IdPersonal, Ascendente
Dr_IdTerceros	1
Agrupado:	Falso
Cuenta distinta:	403
Extranjero:	Falso
Ignorar Nulos:	Falso
Nombre:	Dr_IdTerceros
Principal:	Falso
Required:	Falso
Única:	Falso
Campos:	Dr_IdTerceros, Ascendente
Dr_IdTerritorial	1
Agrupado:	Falso
Cuenta distinta:	1
Extranjero:	Falso
Ignorar Nulos:	Falso
Nombre:	Dr_IdTerritorial
Principal:	Falso
Required:	Falso
Única:	Falso
Campos:	Dr_IdTerritorial, Ascendente
Dr_Input	1
Agrupado:	Falso
Cuenta distinta:	1034
Extranjero:	Falso
Ignorar Nulos:	Falso
Nombre:	Dr_Input
Principal:	Falso
Required:	Falso
Única:	Falso
Campos:	Dr_Input, Ascendente

Cogest.mdb (c) EPA
 Consulta: qft10Dr2_FrmSuperv

noviembre de 2000
 Página: 823

Dr_Operador	1
Agrupado:	Falso
Cuenta distinta:	89
Extranjero:	Falso
Ignorar Nulos:	Falso
Nombre:	Dr_Operador
Principal:	Falso
Required:	Falso
Única:	Falso
Campos:	Dr_IdOperador, Ascendente
Dr_Rechazado	1
Agrupado:	Falso
Cuenta distinta:	1
Extranjero:	Falso
Ignorar Nulos:	Falso
Nombre:	Dr_Rechazado
Principal:	Falso
Required:	Falso
Única:	Falso
Campos:	Dr_Rechazado, Ascendente
Dr_Revision	1
Agrupado:	Falso
Cuenta distinta:	2
Extranjero:	Falso
Ignorar Nulos:	Falso
Nombre:	Dr_Revision
Principal:	Falso
Required:	Falso
Única:	Falso
Campos:	Dr_Revisión, Ascendente
Dr_Supervision	1
Agrupado:	Falso
Cuenta distinta:	2
Extranjero:	Falso
Ignorar Nulos:	Falso
Nombre:	Dr_Supervision
Principal:	Falso
Required:	Falso
Única:	Falso
Campos:	Dr_Supervisión, Ascendente
Dr_Validacion	1
Agrupado:	Falso
Cuenta distinta:	1
Extranjero:	Falso
Ignorar Nulos:	Falso
Nombre:	Dr_Validacion
Principal:	Falso
Required:	Falso
Única:	Falso
Campos:	Dr_Validación, Ascendente
Cs_CdJefeProyecto	1
Agrupado:	Falso
Cuenta distinta:	110
Extranjero:	Falso

Cogest.mdb (c) EPA
 Consulta: qft10Dr2_FrmSuperv

noviembre de 2000
 Página: 824

Ignorar Nulos:	Falso
Nombre:	Cs_CdJefeProyecto
Principal:	Falso
Required:	Falso
Única:	Falso
Campos:	Pr_CdJefeFuncional, Ascendente
PP_CdPlantillaPersonal	1
Agrupado:	Falso
Cuenta distinta:	110
Extranjero:	Falso
Ignorar Nulos:	Falso
Nombre:	PP_CdPlantillaPersonal
Principal:	Falso
Required:	Falso
Única:	Falso
Campos:	Pr_CdJefeDepartamental, Ascendente
Pr_IdDepartamental	1
Agrupado:	Falso
Cuenta distinta:	9
Extranjero:	Falso
Ignorar Nulos:	Falso
Nombre:	Pr_IdDepartamental
Principal:	Falso
Required:	Falso
Única:	Falso
Campos:	Pr_IdDepartamental, Ascendente
PrimaryKey	1
Agrupado:	Falso
Cuenta distinta:	272
Extranjero:	Falso
Ignorar Nulos:	Falso
Nombre:	PrimaryKey
Principal:	Verdadero
Required:	Verdadero
Única:	Verdadero
Campos:	Pr_CdPersonal, Ascendente
{C71EC932-9D0D-11D4-9C89-00C04F8E	1
Agrupado:	Falso
Cuenta distinta:	5
Extranjero:	Verdadero
Ignorar Nulos:	Falso
Nombre:	{C71EC932-9D0D-11D4-9C89-00C04F8EEACE}
Principal:	Falso
Required:	Falso
Única:	Falso
Campos:	Dr_IdModalidad, Ascendente
{C71EC933-9D0D-11D4-9C89-00C04F8E	1
Agrupado:	Falso
Cuenta distinta:	24
Extranjero:	Verdadero
Ignorar Nulos:	Falso
Nombre:	{C71EC933-9D0D-11D4-9C89-00C04F8EEACE}
Principal:	Falso
Required:	Falso

Única:	Falso
Campos:	Dr_IdConcepto, Ascendente
{C71EC935-9D0D-11D4-9C89-00C04F8E}	1
Agrupado:	Falso
Cuenta distinta:	4
Extranjero:	Verdadero
Ignorar Nulos:	Falso
Nombre:	{C71EC935-9D0D-11D4-9C89-00C04F8EEACE}
Principal:	Falso
Required:	Falso
Única:	Falso
Campos:	Dr_IdDocumento, Ascendente
{C71EC936-9D0D-11D4-9C89-00C04F8E}	1
Agrupado:	Falso
Cuenta distinta:	36
Extranjero:	Verdadero
Ignorar Nulos:	Falso
Nombre:	{C71EC936-9D0D-11D4-9C89-00C04F8EEACE}
Principal:	Falso
Required:	Falso
Única:	Falso
Campos:	Dr_IdActividad, Ascendente
{C71EC937-9D0D-11D4-9C89-00C04F8E}	1
Agrupado:	Falso
Cuenta distinta:	36
Extranjero:	Verdadero
Ignorar Nulos:	Falso
Nombre:	{C71EC937-9D0D-11D4-9C89-00C04F8EEACE}
Principal:	Falso
Required:	Falso
Única:	Falso
Campos:	Dr_IdActividad, Ascendente
{C71EC938-9D0D-11D4-9C89-00C04F8E}	1
Agrupado:	Falso
Cuenta distinta:	525
Extranjero:	Verdadero
Ignorar Nulos:	Falso
Nombre:	{C71EC938-9D0D-11D4-9C89-00C04F8EEACE}
Principal:	Falso
Required:	Falso
Única:	Falso
Campos:	Dr_IdContrato, Ascendente
{C71EC93C-9D0D-11D4-9C89-00C04F8E}	1
Agrupado:	Falso
Cuenta distinta:	215
Extranjero:	Verdadero
Ignorar Nulos:	Falso
Nombre:	{C71EC93C-9D0D-11D4-9C89-00C04F8EEACE}
Principal:	Falso
Required:	Falso
Única:	Falso
Campos:	Dr_IdPersonal, Ascendente
Dr_Anulado	1
Agrupado:	Falso

Cogest.mdb (c) EPA
 Consulta: qft10Dr2_FrmSuperv

noviembre de 2000
 Página: 826

Cuenta distinta:	1
Extranjero:	Falso
Ignorar Nulos:	Falso
Nombre:	Dr_Anulado
Principal:	Falso
Required:	Falso
Única:	Falso
Campos:	Dr_Anulado, Ascendente
Dr_AsigReg	1
Agrupado:	Falso
Cuenta distinta:	10
Extranjero:	Falso
Ignorar Nulos:	Falso
Nombre:	Dr_AsigReg
Principal:	Falso
Required:	Falso
Única:	Falso
Campos:	Dr_AsigReg, Ascendente
Dr_Convalidación	1
Agrupado:	Falso
Cuenta distinta:	2
Extranjero:	Falso
Ignorar Nulos:	Falso
Nombre:	Dr_Convalidación
Principal:	Falso
Required:	Falso
Única:	Falso
Campos:	Dr_Convalidación, Ascendente
Dr_IdActividad	1
Agrupado:	Falso
Cuenta distinta:	36
Extranjero:	Falso
Ignorar Nulos:	Falso
Nombre:	Dr_IdActividad
Principal:	Falso
Required:	Falso
Única:	Falso
Campos:	Dr_IdActividad, Ascendente
Dr_IdConcepto	1
Agrupado:	Falso
Cuenta distinta:	24
Extranjero:	Falso
Ignorar Nulos:	Falso
Nombre:	Dr_IdConcepto
Principal:	Falso
Required:	Falso
Única:	Falso
Campos:	Dr_IdConcepto, Ascendente
Dr_IdContrato	1
Agrupado:	Falso
Cuenta distinta:	525
Extranjero:	Falso
Ignorar Nulos:	Falso
Nombre:	Dr_IdContrato

Principal:	Falso
Required:	Falso
Única:	Falso
Campos:	Dr_IdContrato, Ascendente
Dr_IdDocumento	1
Agrupado:	Falso
Cuenta distinta:	4
Extranjero:	Falso
Ignorar Nulos:	Falso
Nombre:	Dr_IdDocumento
Principal:	Falso
Required:	Falso
Única:	Falso
Campos:	Dr_IdDocumento, Ascendente
Dr_IdFecha	1
Agrupado:	Falso
Cuenta distinta:	1034
Extranjero:	Falso
Ignorar Nulos:	Falso
Nombre:	Dr_IdFecha
Principal:	Falso
Required:	Falso
Única:	Falso
Campos:	Dr_Fecha, Ascendente
Dr_IdModalidad	1
Agrupado:	Falso
Cuenta distinta:	5
Extranjero:	Falso
Ignorar Nulos:	Falso
Nombre:	Dr_IdModalidad
Principal:	Falso
Required:	Falso
Única:	Falso
Campos:	Dr_IdModalidad, Ascendente
Dr_IdPersonal	1
Agrupado:	Falso
Cuenta distinta:	215
Extranjero:	Falso
Ignorar Nulos:	Falso
Nombre:	Dr_IdPersonal
Principal:	Falso
Required:	Falso
Única:	Falso
Campos:	Dr_IdPersonal, Ascendente
Dr_IdTerceros	1
Agrupado:	Falso
Cuenta distinta:	403
Extranjero:	Falso
Ignorar Nulos:	Falso
Nombre:	Dr_IdTerceros
Principal:	Falso
Required:	Falso
Única:	Falso
Campos:	Dr_IdTerceros, Ascendente

Cogest.mdb (c) EPA
 Consulta: qft10Dr2_FrmSuperv

noviembre de 2000
 Página: 828

Dr_IdTerritorial	1
Agrupado:	Falso
Cuenta distinta:	1
Extranjero:	Falso
Ignorar Nulos:	Falso
Nombre:	Dr_IdTerritorial
Principal:	Falso
Required:	Falso
Única:	Falso
Campos:	Dr_IdTerritorial, Ascendente
Dr_Imput	1
Agrupado:	Falso
Cuenta distinta:	1034
Extranjero:	Falso
Ignorar Nulos:	Falso
Nombre:	Dr_Imput
Principal:	Falso
Required:	Falso
Única:	Falso
Campos:	Dr_Imput, Ascendente
Dr_Operador	1
Agrupado:	Falso
Cuenta distinta:	89
Extranjero:	Falso
Ignorar Nulos:	Falso
Nombre:	Dr_Operador
Principal:	Falso
Required:	Falso
Única:	Falso
Campos:	Dr_IdOperador, Ascendente
Dr_Rechazado	1
Agrupado:	Falso
Cuenta distinta:	1
Extranjero:	Falso
Ignorar Nulos:	Falso
Nombre:	Dr_Rechazado
Principal:	Falso
Required:	Falso
Única:	Falso
Campos:	Dr_Rechazado, Ascendente
Dr_Revision	1
Agrupado:	Falso
Cuenta distinta:	2
Extranjero:	Falso
Ignorar Nulos:	Falso
Nombre:	Dr_Revision
Principal:	Falso
Required:	Falso
Única:	Falso
Campos:	Dr_Revisión, Ascendente
Dr_Supervision	1
Agrupado:	Falso
Cuenta distinta:	2
Extranjero:	Falso

Cogest.mdb (c) EPA
 Consulta: qft10Dr2_FrmSuperv

noviembre de 2000
 Página: 829

Ignorar Nulos:	Falso
Nombre:	Dr_Supervision
Principal:	Falso
Required:	Falso
Única:	Falso
Campos:	Dr_Supervisión, Ascendente
Dr_Validacion	1
Agrupado:	Falso
Cuenta distinta:	1
Extranjero:	Falso
Ignorar Nulos:	Falso
Nombre:	Dr_Validacion
Principal:	Falso
Required:	Falso
Única:	Falso
Campos:	Dr_Validación, Ascendente
Cs_CdJefeProyecto	1
Agrupado:	Falso
Cuenta distinta:	110
Extranjero:	Falso
Ignorar Nulos:	Falso
Nombre:	Cs_CdJefeProyecto
Principal:	Falso
Required:	Falso
Única:	Falso
Campos:	Pr_CdJefeFuncional, Ascendente
PP_CdPlantillaPersonal	1
Agrupado:	Falso
Cuenta distinta:	110
Extranjero:	Falso
Ignorar Nulos:	Falso
Nombre:	PP_CdPlantillaPersonal
Principal:	Falso
Required:	Falso
Única:	Falso
Campos:	Pr_CdJefeDepartamental, Ascendente
Pr_IdDepartamental	1
Agrupado:	Falso
Cuenta distinta:	9
Extranjero:	Falso
Ignorar Nulos:	Falso
Nombre:	Pr_IdDepartamental
Principal:	Falso
Required:	Falso
Única:	Falso
Campos:	Pr_IdDepartamental, Ascendente
PrimaryKey	1
Agrupado:	Falso
Cuenta distinta:	272
Extranjero:	Falso
Ignorar Nulos:	Falso
Nombre:	PrimaryKey
Principal:	Verdadero
Required:	Verdadero

Única:	Verdadero
Campos:	Pr_CdPersonal, Ascendente
{C71EC932-9D0D-11D4-9C89-00C04F8E}	1
Agrupado:	Falso
Cuenta distinta:	5
Extranjero:	Verdadero
Ignorar Nulos:	Falso
Nombre:	{C71EC932-9D0D-11D4-9C89-00C04F8EEACE}
Principal:	Falso
Required:	Falso
Única:	Falso
Campos:	Dr_IdModalidad, Ascendente
{C71EC933-9D0D-11D4-9C89-00C04F8E}	1
Agrupado:	Falso
Cuenta distinta:	24
Extranjero:	Verdadero
Ignorar Nulos:	Falso
Nombre:	{C71EC933-9D0D-11D4-9C89-00C04F8EEACE}
Principal:	Falso
Required:	Falso
Única:	Falso
Campos:	Dr_IdConcepto, Ascendente
{C71EC935-9D0D-11D4-9C89-00C04F8E}	1
Agrupado:	Falso
Cuenta distinta:	4
Extranjero:	Verdadero
Ignorar Nulos:	Falso
Nombre:	{C71EC935-9D0D-11D4-9C89-00C04F8EEACE}
Principal:	Falso
Required:	Falso
Única:	Falso
Campos:	Dr_IdDocumento, Ascendente
{C71EC936-9D0D-11D4-9C89-00C04F8E}	1
Agrupado:	Falso
Cuenta distinta:	36
Extranjero:	Verdadero
Ignorar Nulos:	Falso
Nombre:	{C71EC936-9D0D-11D4-9C89-00C04F8EEACE}
Principal:	Falso
Required:	Falso
Única:	Falso
Campos:	Dr_IdActividad, Ascendente
{C71EC937-9D0D-11D4-9C89-00C04F8E}	1
Agrupado:	Falso
Cuenta distinta:	36
Extranjero:	Verdadero
Ignorar Nulos:	Falso
Nombre:	{C71EC937-9D0D-11D4-9C89-00C04F8EEACE}
Principal:	Falso
Required:	Falso
Única:	Falso
Campos:	Dr_IdActividad, Ascendente
{C71EC938-9D0D-11D4-9C89-00C04F8E}	1
Agrupado:	Falso

Cuenta distinta:	525
Extranjero:	Verdadero
Ignorar Nulos:	Falso
Nombre:	{C71EC938-9D0D-11D4-9C89-00C04F8EEACE}
Principal:	Falso
Required:	Falso
Única:	Falso
Campos:	Dr_IdContrato, Ascendente
{C71EC93C-9D0D-11D4-9C89-00C04F8	1
Agrupado:	Falso
Cuenta distinta:	215
Extranjero:	Verdadero
Ignorar Nulos:	Falso
Nombre:	{C71EC93C-9D0D-11D4-9C89-00C04F8EEACE}
Principal:	Falso
Required:	Falso
Única:	Falso
Campos:	Dr_IdPersonal, Ascendente
Dr_Anulado	1
Agrupado:	Falso
Cuenta distinta:	1
Extranjero:	Falso
Ignorar Nulos:	Falso
Nombre:	Dr_Anulado
Principal:	Falso
Required:	Falso
Única:	Falso
Campos:	Dr_Anulado, Ascendente
Dr_AsigReg	1
Agrupado:	Falso
Cuenta distinta:	10
Extranjero:	Falso
Ignorar Nulos:	Falso
Nombre:	Dr_AsigReg
Principal:	Falso
Required:	Falso
Única:	Falso
Campos:	Dr_AsigReg, Ascendente
Dr_Convalidación	1
Agrupado:	Falso
Cuenta distinta:	2
Extranjero:	Falso
Ignorar Nulos:	Falso
Nombre:	Dr_Convalidación
Principal:	Falso
Required:	Falso
Única:	Falso
Campos:	Dr_Convalidación, Ascendente
Dr_IdActividad	1
Agrupado:	Falso
Cuenta distinta:	36
Extranjero:	Falso
Ignorar Nulos:	Falso
Nombre:	Dr_IdActividad

Principal:	Falso
Required:	Falso
Única:	Falso
Campos:	Dr_IdActividad, Ascendente
Dr_IdConcepto	1
Agrupado:	Falso
Cuenta distinta:	24
Extranjero:	Falso
Ignorar Nulos:	Falso
Nombre:	Dr_IdConcepto
Principal:	Falso
Required:	Falso
Única:	Falso
Campos:	Dr_IdConcepto, Ascendente
Dr_IdContrato	1
Agrupado:	Falso
Cuenta distinta:	525
Extranjero:	Falso
Ignorar Nulos:	Falso
Nombre:	Dr_IdContrato
Principal:	Falso
Required:	Falso
Única:	Falso
Campos:	Dr_IdContrato, Ascendente
Dr_IdDocumento	1
Agrupado:	Falso
Cuenta distinta:	4
Extranjero:	Falso
Ignorar Nulos:	Falso
Nombre:	Dr_IdDocumento
Principal:	Falso
Required:	Falso
Única:	Falso
Campos:	Dr_IdDocumento, Ascendente
Dr_IdFecha	1
Agrupado:	Falso
Cuenta distinta:	1034
Extranjero:	Falso
Ignorar Nulos:	Falso
Nombre:	Dr_IdFecha
Principal:	Falso
Required:	Falso
Única:	Falso
Campos:	Dr_Fecha, Ascendente
Dr_IdModalidad	1
Agrupado:	Falso
Cuenta distinta:	5
Extranjero:	Falso
Ignorar Nulos:	Falso
Nombre:	Dr_IdModalidad
Principal:	Falso
Required:	Falso
Única:	Falso
Campos:	Dr_IdModalidad, Ascendente

Cogest.mdb (c) EPA
 Consulta: qft10Dr2_FrmSuperv

noviembre de 2000
 Página: 833

Dr_IdPersonal	1
Agrupado:	Falso
Cuenta distinta:	215
Extranjero:	Falso
Ignorar Nulos:	Falso
Nombre:	Dr_IdPersonal
Principal:	Falso
Required:	Falso
Única:	Falso
Campos:	Dr_IdPersonal, Ascendente
Dr_IdTerceros	1
Agrupado:	Falso
Cuenta distinta:	403
Extranjero:	Falso
Ignorar Nulos:	Falso
Nombre:	Dr_IdTerceros
Principal:	Falso
Required:	Falso
Única:	Falso
Campos:	Dr_IdTerceros, Ascendente
Dr_IdTerritorial	1
Agrupado:	Falso
Cuenta distinta:	1
Extranjero:	Falso
Ignorar Nulos:	Falso
Nombre:	Dr_IdTerritorial
Principal:	Falso
Required:	Falso
Única:	Falso
Campos:	Dr_IdTerritorial, Ascendente
Dr_Imput	1
Agrupado:	Falso
Cuenta distinta:	1034
Extranjero:	Falso
Ignorar Nulos:	Falso
Nombre:	Dr_Imput
Principal:	Falso
Required:	Falso
Única:	Falso
Campos:	Dr_Imput, Ascendente
Dr_Operador	1
Agrupado:	Falso
Cuenta distinta:	89
Extranjero:	Falso
Ignorar Nulos:	Falso
Nombre:	Dr_Operador
Principal:	Falso
Required:	Falso
Única:	Falso
Campos:	Dr_IdOperador, Ascendente
Dr_Rechazado	1
Agrupado:	Falso
Cuenta distinta:	1
Extranjero:	Falso

Ignorar Nulos:	Falso
Nombre:	Dr_Rechazado
Principal:	Falso
Required:	Falso
Única:	Falso
Campos:	Dr_Rechazado, Ascendente
Dr_Revision	1
Agrupado:	Falso
Cuenta distinta:	2
Extranjero:	Falso
Ignorar Nulos:	Falso
Nombre:	Dr_Revision
Principal:	Falso
Required:	Falso
Única:	Falso
Campos:	Dr_Revisión, Ascendente
Dr_Supervision	1
Agrupado:	Falso
Cuenta distinta:	2
Extranjero:	Falso
Ignorar Nulos:	Falso
Nombre:	Dr_Supervision
Principal:	Falso
Required:	Falso
Única:	Falso
Campos:	Dr_Supervisión, Ascendente
Dr_Validacion	1
Agrupado:	Falso
Cuenta distinta:	1
Extranjero:	Falso
Ignorar Nulos:	Falso
Nombre:	Dr_Validacion
Principal:	Falso
Required:	Falso
Única:	Falso
Campos:	Dr_Validación, Ascendente
Cs_CdJefeProyecto	1
Agrupado:	Falso
Cuenta distinta:	110
Extranjero:	Falso
Ignorar Nulos:	Falso
Nombre:	Cs_CdJefeProyecto
Principal:	Falso
Required:	Falso
Única:	Falso
Campos:	Pr_CdJefeFuncional, Ascendente
PP_CdPlantillaPersonal	1
Agrupado:	Falso
Cuenta distinta:	110
Extranjero:	Falso
Ignorar Nulos:	Falso
Nombre:	PP_CdPlantillaPersonal
Principal:	Falso
Required:	Falso

Cogest.mdb (c) EPA
 Consulta: qft10Dr2_FrmSuperv

noviembre de 2000
 Página: 835

Única:	Falso
Campos:	Pr_CdJefeDepartamental, Ascendente
Pr_IdDepartamental	1
Agrupado:	Falso
Cuenta distinta:	9
Extranjero:	Falso
Ignorar Nulos:	Falso
Nombre:	Pr_IdDepartamental
Principal:	Falso
Required:	Falso
Única:	Falso
Campos:	Pr_IdDepartamental, Ascendente
PrimaryKey	1
Agrupado:	Falso
Cuenta distinta:	272
Extranjero:	Falso
Ignorar Nulos:	Falso
Nombre:	PrimaryKey
Principal:	Verdadero
Required:	Verdadero
Única:	Verdadero
Campos:	Pr_CdPersonal, Ascendente
{C71EC932-9D0D-11D4-9C89-00C04F8E	1
Agrupado:	Falso
Cuenta distinta:	5
Extranjero:	Verdadero
Ignorar Nulos:	Falso
Nombre:	{C71EC932-9D0D-11D4-9C89-00C04F8EEACE}
Principal:	Falso
Required:	Falso
Única:	Falso
Campos:	Dr_IdModalidad, Ascendente
{C71EC933-9D0D-11D4-9C89-00C04F8E	1
Agrupado:	Falso
Cuenta distinta:	24
Extranjero:	Verdadero
Ignorar Nulos:	Falso
Nombre:	{C71EC933-9D0D-11D4-9C89-00C04F8EEACE}
Principal:	Falso
Required:	Falso
Única:	Falso
Campos:	Dr_IdConcepto, Ascendente
{C71EC935-9D0D-11D4-9C89-00C04F8E	1
Agrupado:	Falso
Cuenta distinta:	4
Extranjero:	Verdadero
Ignorar Nulos:	Falso
Nombre:	{C71EC935-9D0D-11D4-9C89-00C04F8EEACE}
Principal:	Falso
Required:	Falso
Única:	Falso
Campos:	Dr_IdDocumento, Ascendente
{C71EC936-9D0D-11D4-9C89-00C04F8E	1
Agrupado:	Falso

Cogest.mdb (c) EPA
 Consulta: qft10Dr2_FrmSuperv

noviembre de 2000
 Página: 836

	Cuenta distinta:	36
	Extranjero:	Verdadero
	Ignorar Nulos:	Falso
	Nombre:	{C71EC936-9D0D-11D4-9C89-00C04F8EEACE}
	Principal:	Falso
	Required:	Falso
	Única:	Falso
	Campos:	Dr_IdActividad, Ascendente
{C71EC937-9D0D-11D4-9C89-00C04F8E		1
	Agrupado:	Falso
	Cuenta distinta:	36
	Extranjero:	Verdadero
	Ignorar Nulos:	Falso
	Nombre:	{C71EC937-9D0D-11D4-9C89-00C04F8EEACE}
	Principal:	Falso
	Required:	Falso
	Única:	Falso
	Campos:	Dr_IdActividad, Ascendente
{C71EC938-9D0D-11D4-9C89-00C04F8E		1
	Agrupado:	Falso
	Cuenta distinta:	525
	Extranjero:	Verdadero
	Ignorar Nulos:	Falso
	Nombre:	{C71EC938-9D0D-11D4-9C89-00C04F8EEACE}
	Principal:	Falso
	Required:	Falso
	Única:	Falso
	Campos:	Dr_IdContrato, Ascendente
{C71EC93C-9D0D-11D4-9C89-00C04F8		1
	Agrupado:	Falso
	Cuenta distinta:	215
	Extranjero:	Verdadero
	Ignorar Nulos:	Falso
	Nombre:	{C71EC93C-9D0D-11D4-9C89-00C04F8EEACE}
	Principal:	Falso
	Required:	Falso
	Única:	Falso
	Campos:	Dr_IdPersonal, Ascendente
Dr_Anulado		1
	Agrupado:	Falso
	Cuenta distinta:	1
	Extranjero:	Falso
	Ignorar Nulos:	Falso
	Nombre:	Dr_Anulado
	Principal:	Falso
	Required:	Falso
	Única:	Falso
	Campos:	Dr_Anulado, Ascendente
Dr_AsigReg		1
	Agrupado:	Falso
	Cuenta distinta:	10
	Extranjero:	Falso
	Ignorar Nulos:	Falso
	Nombre:	Dr_AsigReg

Principal:	Falso
Required:	Falso
Única:	Falso
Campos:	Dr_AsigReg, Ascendente
Dr_Convalidación	1
Agrupado:	Falso
Cuenta distinta:	2
Extranjero:	Falso
Ignorar Nulos:	Falso
Nombre:	Dr_Convalidación
Principal:	Falso
Required:	Falso
Única:	Falso
Campos:	Dr_Convalidación, Ascendente
Dr_IdActividad	1
Agrupado:	Falso
Cuenta distinta:	36
Extranjero:	Falso
Ignorar Nulos:	Falso
Nombre:	Dr_IdActividad
Principal:	Falso
Required:	Falso
Única:	Falso
Campos:	Dr_IdActividad, Ascendente
Dr_IdConcepto	1
Agrupado:	Falso
Cuenta distinta:	24
Extranjero:	Falso
Ignorar Nulos:	Falso
Nombre:	Dr_IdConcepto
Principal:	Falso
Required:	Falso
Única:	Falso
Campos:	Dr_IdConcepto, Ascendente
Dr_IdContrato	1
Agrupado:	Falso
Cuenta distinta:	525
Extranjero:	Falso
Ignorar Nulos:	Falso
Nombre:	Dr_IdContrato
Principal:	Falso
Required:	Falso
Única:	Falso
Campos:	Dr_IdContrato, Ascendente
Dr_IdDocumento	1
Agrupado:	Falso
Cuenta distinta:	4
Extranjero:	Falso
Ignorar Nulos:	Falso
Nombre:	Dr_IdDocumento
Principal:	Falso
Required:	Falso
Única:	Falso
Campos:	Dr_IdDocumento, Ascendente

Cogest.mdb (c) EPA
 Consulta: qft10Dr2_FrmSuperv

noviembre de 2000
 Página: 838

Dr_IdFecha	1
Agrupado:	Falso
Cuenta distinta:	1034
Extranjero:	Falso
Ignorar Nulos:	Falso
Nombre:	Dr_IdFecha
Principal:	Falso
Required:	Falso
Única:	Falso
Campos:	Dr_Fecha, Ascendente
Dr_IdModalidad	1
Agrupado:	Falso
Cuenta distinta:	5
Extranjero:	Falso
Ignorar Nulos:	Falso
Nombre:	Dr_IdModalidad
Principal:	Falso
Required:	Falso
Única:	Falso
Campos:	Dr_IdModalidad, Ascendente
Dr_IdPersonal	1
Agrupado:	Falso
Cuenta distinta:	215
Extranjero:	Falso
Ignorar Nulos:	Falso
Nombre:	Dr_IdPersonal
Principal:	Falso
Required:	Falso
Única:	Falso
Campos:	Dr_IdPersonal, Ascendente
Dr_IdTerceros	1
Agrupado:	Falso
Cuenta distinta:	403
Extranjero:	Falso
Ignorar Nulos:	Falso
Nombre:	Dr_IdTerceros
Principal:	Falso
Required:	Falso
Única:	Falso
Campos:	Dr_IdTerceros, Ascendente
Dr_IdTerritorial	1
Agrupado:	Falso
Cuenta distinta:	1
Extranjero:	Falso
Ignorar Nulos:	Falso
Nombre:	Dr_IdTerritorial
Principal:	Falso
Required:	Falso
Única:	Falso
Campos:	Dr_IdTerritorial, Ascendente
Dr_Input	1
Agrupado:	Falso
Cuenta distinta:	1034
Extranjero:	Falso

	Ignorar Nulos:	Falso
	Nombre:	Dr_Imput
	Principal:	Falso
	Required:	Falso
	Única:	Falso
	Campos:	Dr_Imput, Ascendente
Dr_Operador		1
	Agrupado:	Falso
	Cuenta distinta:	89
	Extranjero:	Falso
	Ignorar Nulos:	Falso
	Nombre:	Dr_Operador
	Principal:	Falso
	Required:	Falso
	Única:	Falso
	Campos:	Dr_IdOperador, Ascendente
Dr_Rechazado		1
	Agrupado:	Falso
	Cuenta distinta:	1
	Extranjero:	Falso
	Ignorar Nulos:	Falso
	Nombre:	Dr_Rechazado
	Principal:	Falso
	Required:	Falso
	Única:	Falso
	Campos:	Dr_Rechazado, Ascendente
Dr_Revision		1
	Agrupado:	Falso
	Cuenta distinta:	2
	Extranjero:	Falso
	Ignorar Nulos:	Falso
	Nombre:	Dr_Revision
	Principal:	Falso
	Required:	Falso
	Única:	Falso
	Campos:	Dr_Revisión, Ascendente
Dr_Supervision		1
	Agrupado:	Falso
	Cuenta distinta:	2
	Extranjero:	Falso
	Ignorar Nulos:	Falso
	Nombre:	Dr_Supervision
	Principal:	Falso
	Required:	Falso
	Única:	Falso
	Campos:	Dr_Supervisión, Ascendente
Dr_Validacion		1
	Agrupado:	Falso
	Cuenta distinta:	1
	Extranjero:	Falso
	Ignorar Nulos:	Falso
	Nombre:	Dr_Validacion
	Principal:	Falso
	Required:	Falso

Cogest.mdb (c) EPA
 Consulta: qft10Dr2_FrmSuperv

noviembre de 2000
 Página: 840

Única:	Falso
Campos:	Dr_Validación, Ascendente
Cs_CdJefeProyecto	1
Agrupado:	Falso
Cuenta distinta:	110
Extranjero:	Falso
Ignorar Nulos:	Falso
Nombre:	Cs_CdJefeProyecto
Principal:	Falso
Required:	Falso
Única:	Falso
Campos:	Pr_CdJefeFuncional, Ascendente
PP_CdPlantillaPersonal	1
Agrupado:	Falso
Cuenta distinta:	110
Extranjero:	Falso
Ignorar Nulos:	Falso
Nombre:	PP_CdPlantillaPersonal
Principal:	Falso
Required:	Falso
Única:	Falso
Campos:	Pr_CdJefeDepartamental, Ascendente
Pr_IdDepartamental	1
Agrupado:	Falso
Cuenta distinta:	9
Extranjero:	Falso
Ignorar Nulos:	Falso
Nombre:	Pr_IdDepartamental
Principal:	Falso
Required:	Falso
Única:	Falso
Campos:	Pr_IdDepartamental, Ascendente
PrimaryKey	1
Agrupado:	Falso
Cuenta distinta:	272
Extranjero:	Falso
Ignorar Nulos:	Falso
Nombre:	PrimaryKey
Principal:	Verdadero
Required:	Verdadero
Única:	Verdadero
Campos:	Pr_CdPersonal, Ascendente
{C71EC932-9D0D-11D4-9C89-00C04F8E	1
Agrupado:	Falso
Cuenta distinta:	5
Extranjero:	Verdadero
Ignorar Nulos:	Falso
Nombre:	{C71EC932-9D0D-11D4-9C89-00C04F8EEACE}
Principal:	Falso
Required:	Falso
Única:	Falso
Campos:	Dr_IdModalidad, Ascendente
{C71EC933-9D0D-11D4-9C89-00C04F8E	1
Agrupado:	Falso

Cuenta distinta:	24
Extranjero:	Verdadero
Ignorar Nulos:	Falso
Nombre:	{C71EC933-9D0D-11D4-9C89-00C04F8EEACE}
Principal:	Falso
Required:	Falso
Única:	Falso
Campos:	Dr_IdConcepto, Ascendente
{C71EC935-9D0D-11D4-9C89-00C04F8E	1
Agrupado:	Falso
Cuenta distinta:	4
Extranjero:	Verdadero
Ignorar Nulos:	Falso
Nombre:	{C71EC935-9D0D-11D4-9C89-00C04F8EEACE}
Principal:	Falso
Required:	Falso
Única:	Falso
Campos:	Dr_IdDocumento, Ascendente
{C71EC936-9D0D-11D4-9C89-00C04F8E	1
Agrupado:	Falso
Cuenta distinta:	36
Extranjero:	Verdadero
Ignorar Nulos:	Falso
Nombre:	{C71EC936-9D0D-11D4-9C89-00C04F8EEACE}
Principal:	Falso
Required:	Falso
Única:	Falso
Campos:	Dr_IdActividad, Ascendente
{C71EC937-9D0D-11D4-9C89-00C04F8E	1
Agrupado:	Falso
Cuenta distinta:	36
Extranjero:	Verdadero
Ignorar Nulos:	Falso
Nombre:	{C71EC937-9D0D-11D4-9C89-00C04F8EEACE}
Principal:	Falso
Required:	Falso
Única:	Falso
Campos:	Dr_IdActividad, Ascendente
{C71EC938-9D0D-11D4-9C89-00C04F8E	1
Agrupado:	Falso
Cuenta distinta:	525
Extranjero:	Verdadero
Ignorar Nulos:	Falso
Nombre:	{C71EC938-9D0D-11D4-9C89-00C04F8EEACE}
Principal:	Falso
Required:	Falso
Única:	Falso
Campos:	Dr_IdContrato, Ascendente
{C71EC93C-9D0D-11D4-9C89-00C04F8	1
Agrupado:	Falso
Cuenta distinta:	215
Extranjero:	Verdadero
Ignorar Nulos:	Falso
Nombre:	{C71EC93C-9D0D-11D4-9C89-00C04F8EEACE}

Principal:	Falso
Required:	Falso
Única:	Falso
Campos:	Dr_IdPersonal, Ascendente
Dr_Anulado	1
Agrupado:	Falso
Cuenta distinta:	1
Extranjero:	Falso
Ignorar Nulos:	Falso
Nombre:	Dr_Anulado
Principal:	Falso
Required:	Falso
Única:	Falso
Campos:	Dr_Anulado, Ascendente
Dr_AsigReg	1
Agrupado:	Falso
Cuenta distinta:	10
Extranjero:	Falso
Ignorar Nulos:	Falso
Nombre:	Dr_AsigReg
Principal:	Falso
Required:	Falso
Única:	Falso
Campos:	Dr_AsigReg, Ascendente
Dr_Convalidación	1
Agrupado:	Falso
Cuenta distinta:	2
Extranjero:	Falso
Ignorar Nulos:	Falso
Nombre:	Dr_Convalidación
Principal:	Falso
Required:	Falso
Única:	Falso
Campos:	Dr_Convalidación, Ascendente
Dr_IdActividad	1
Agrupado:	Falso
Cuenta distinta:	36
Extranjero:	Falso
Ignorar Nulos:	Falso
Nombre:	Dr_IdActividad
Principal:	Falso
Required:	Falso
Única:	Falso
Campos:	Dr_IdActividad, Ascendente
Dr_IdConcepto	1
Agrupado:	Falso
Cuenta distinta:	24
Extranjero:	Falso
Ignorar Nulos:	Falso
Nombre:	Dr_IdConcepto
Principal:	Falso
Required:	Falso
Única:	Falso
Campos:	Dr_IdConcepto, Ascendente

Cogest.mdb (c) EPA
 Consulta: qft10Dr2_FrmSuperv

noviembre de 2000
 Página: 843

Dr_IdContrato	1
Agrupado:	Falso
Cuenta distinta:	525
Extranjero:	Falso
Ignorar Nulos:	Falso
Nombre:	Dr_IdContrato
Principal:	Falso
Required:	Falso
Única:	Falso
Campos:	Dr_IdContrato, Ascendente
Dr_IdDocumento	1
Agrupado:	Falso
Cuenta distinta:	4
Extranjero:	Falso
Ignorar Nulos:	Falso
Nombre:	Dr_IdDocumento
Principal:	Falso
Required:	Falso
Única:	Falso
Campos:	Dr_IdDocumento, Ascendente
Dr_IdFecha	1
Agrupado:	Falso
Cuenta distinta:	1034
Extranjero:	Falso
Ignorar Nulos:	Falso
Nombre:	Dr_IdFecha
Principal:	Falso
Required:	Falso
Única:	Falso
Campos:	Dr_Fecha, Ascendente
Dr_IdModalidad	1
Agrupado:	Falso
Cuenta distinta:	5
Extranjero:	Falso
Ignorar Nulos:	Falso
Nombre:	Dr_IdModalidad
Principal:	Falso
Required:	Falso
Única:	Falso
Campos:	Dr_IdModalidad, Ascendente
Dr_IdPersonal	1
Agrupado:	Falso
Cuenta distinta:	215
Extranjero:	Falso
Ignorar Nulos:	Falso
Nombre:	Dr_IdPersonal
Principal:	Falso
Required:	Falso
Única:	Falso
Campos:	Dr_IdPersonal, Ascendente
Dr_IdTerceros	1
Agrupado:	Falso
Cuenta distinta:	403
Extranjero:	Falso

	Ignorar Nulos:	Falso
	Nombre:	Dr_IdTerceros
	Principal:	Falso
	Required:	Falso
	Única:	Falso
	Campos:	Dr_IdTerceros, Ascendente
Dr_IdTerritorial		1
	Agrupado:	Falso
	Cuenta distinta:	1
	Extranjero:	Falso
	Ignorar Nulos:	Falso
	Nombre:	Dr_IdTerritorial
	Principal:	Falso
	Required:	Falso
	Única:	Falso
	Campos:	Dr_IdTerritorial, Ascendente
Dr_Imput		1
	Agrupado:	Falso
	Cuenta distinta:	1034
	Extranjero:	Falso
	Ignorar Nulos:	Falso
	Nombre:	Dr_Imput
	Principal:	Falso
	Required:	Falso
	Única:	Falso
	Campos:	Dr_Imput, Ascendente
Dr_Operador		1
	Agrupado:	Falso
	Cuenta distinta:	89
	Extranjero:	Falso
	Ignorar Nulos:	Falso
	Nombre:	Dr_Operador
	Principal:	Falso
	Required:	Falso
	Única:	Falso
	Campos:	Dr_IdOperador, Ascendente
Dr_Rechazado		1
	Agrupado:	Falso
	Cuenta distinta:	1
	Extranjero:	Falso
	Ignorar Nulos:	Falso
	Nombre:	Dr_Rechazado
	Principal:	Falso
	Required:	Falso
	Única:	Falso
	Campos:	Dr_Rechazado, Ascendente
Dr_Revision		1
	Agrupado:	Falso
	Cuenta distinta:	2
	Extranjero:	Falso
	Ignorar Nulos:	Falso
	Nombre:	Dr_Revision
	Principal:	Falso
	Required:	Falso

Cogest.mdb (c) EPA
 Consulta: qft10Dr2_FrmSuperv

noviembre de 2000
 Página: 845

Única:	Falso
Campos:	Dr_Revisión, Ascendente
Dr_Supervision	1
Agrupado:	Falso
Cuenta distinta:	2
Extranjero:	Falso
Ignorar Nulos:	Falso
Nombre:	Dr_Supervision
Principal:	Falso
Required:	Falso
Única:	Falso
Campos:	Dr_Supervisión, Ascendente
Dr_Validacion	1
Agrupado:	Falso
Cuenta distinta:	1
Extranjero:	Falso
Ignorar Nulos:	Falso
Nombre:	Dr_Validacion
Principal:	Falso
Required:	Falso
Única:	Falso
Campos:	Dr_Validación, Ascendente
Cs_CdJefeProyecto	1
Agrupado:	Falso
Cuenta distinta:	110
Extranjero:	Falso
Ignorar Nulos:	Falso
Nombre:	Cs_CdJefeProyecto
Principal:	Falso
Required:	Falso
Única:	Falso
Campos:	Pr_CdJefeFuncional, Ascendente
PP_CdPlantillaPersonal	1
Agrupado:	Falso
Cuenta distinta:	110
Extranjero:	Falso
Ignorar Nulos:	Falso
Nombre:	PP_CdPlantillaPersonal
Principal:	Falso
Required:	Falso
Única:	Falso
Campos:	Pr_CdJefeDepartamental, Ascendente
Pr_IdDepartamental	1
Agrupado:	Falso
Cuenta distinta:	9
Extranjero:	Falso
Ignorar Nulos:	Falso
Nombre:	Pr_IdDepartamental
Principal:	Falso
Required:	Falso
Única:	Falso
Campos:	Pr_IdDepartamental, Ascendente
PrimaryKey	1
Agrupado:	Falso

Cogest.mdb (c) EPA
 Consulta: qft10Dr2_FrmSuperv

noviembre de 2000
 Página: 846

Cuenta distinta:	272
Extranjero:	Falso
Ignorar Nulos:	Falso
Nombre:	PrimaryKey
Principal:	Verdadero
Required:	Verdadero
Única:	Verdadero
Campos:	Pr_CdPersonal, Ascendente
{C71EC932-9D0D-11D4-9C89-00C04F8E 1	
Agrupado:	Falso
Cuenta distinta:	5
Extranjero:	Verdadero
Ignorar Nulos:	Falso
Nombre:	{C71EC932-9D0D-11D4-9C89-00C04F8EEACE}
Principal:	Falso
Required:	Falso
Única:	Falso
Campos:	Dr_IdModalidad, Ascendente
{C71EC933-9D0D-11D4-9C89-00C04F8E 1	
Agrupado:	Falso
Cuenta distinta:	24
Extranjero:	Verdadero
Ignorar Nulos:	Falso
Nombre:	{C71EC933-9D0D-11D4-9C89-00C04F8EEACE}
Principal:	Falso
Required:	Falso
Única:	Falso
Campos:	Dr_IdConcepto, Ascendente
{C71EC935-9D0D-11D4-9C89-00C04F8E 1	
Agrupado:	Falso
Cuenta distinta:	4
Extranjero:	Verdadero
Ignorar Nulos:	Falso
Nombre:	{C71EC935-9D0D-11D4-9C89-00C04F8EEACE}
Principal:	Falso
Required:	Falso
Única:	Falso
Campos:	Dr_IdDocumento, Ascendente
{C71EC936-9D0D-11D4-9C89-00C04F8E 1	
Agrupado:	Falso
Cuenta distinta:	36
Extranjero:	Verdadero
Ignorar Nulos:	Falso
Nombre:	{C71EC936-9D0D-11D4-9C89-00C04F8EEACE}
Principal:	Falso
Required:	Falso
Única:	Falso
Campos:	Dr_IdActividad, Ascendente
{C71EC937-9D0D-11D4-9C89-00C04F8E 1	
Agrupado:	Falso
Cuenta distinta:	36
Extranjero:	Verdadero
Ignorar Nulos:	Falso
Nombre:	{C71EC937-9D0D-11D4-9C89-00C04F8EEACE}

Principal:	Falso
Required:	Falso
Única:	Falso
Campos:	Dr_IdActividad, Ascendente
{C71EC938-9D0D-11D4-9C89-00C04F8E}	1
Agrupado:	Falso
Cuenta distinta:	525
Extranjero:	Verdadero
Ignorar Nulos:	Falso
Nombre:	{C71EC938-9D0D-11D4-9C89-00C04F8EEACE}
Principal:	Falso
Required:	Falso
Única:	Falso
Campos:	Dr_IdContrato, Ascendente
{C71EC93C-9D0D-11D4-9C89-00C04F8}	1
Agrupado:	Falso
Cuenta distinta:	215
Extranjero:	Verdadero
Ignorar Nulos:	Falso
Nombre:	{C71EC93C-9D0D-11D4-9C89-00C04F8EEACE}
Principal:	Falso
Required:	Falso
Única:	Falso
Campos:	Dr_IdPersonal, Ascendente
Dr_Anulado	1
Agrupado:	Falso
Cuenta distinta:	1
Extranjero:	Falso
Ignorar Nulos:	Falso
Nombre:	Dr_Anulado
Principal:	Falso
Required:	Falso
Única:	Falso
Campos:	Dr_Anulado, Ascendente
Dr_AsigReg	1
Agrupado:	Falso
Cuenta distinta:	10
Extranjero:	Falso
Ignorar Nulos:	Falso
Nombre:	Dr_AsigReg
Principal:	Falso
Required:	Falso
Única:	Falso
Campos:	Dr_AsigReg, Ascendente
Dr_Convalidación	1
Agrupado:	Falso
Cuenta distinta:	2
Extranjero:	Falso
Ignorar Nulos:	Falso
Nombre:	Dr_Convalidación
Principal:	Falso
Required:	Falso
Única:	Falso
Campos:	Dr_Convalidación, Ascendente

Dr_IdActividad	1
Agrupado:	Falso
Cuenta distinta:	36
Extranjero:	Falso
Ignorar Nulos:	Falso
Nombre:	Dr_IdActividad
Principal:	Falso
Required:	Falso
Única:	Falso
Campos:	Dr_IdActividad, Ascendente
Dr_IdConcepto	1
Agrupado:	Falso
Cuenta distinta:	24
Extranjero:	Falso
Ignorar Nulos:	Falso
Nombre:	Dr_IdConcepto
Principal:	Falso
Required:	Falso
Única:	Falso
Campos:	Dr_IdConcepto, Ascendente
Dr_IdContrato	1
Agrupado:	Falso
Cuenta distinta:	525
Extranjero:	Falso
Ignorar Nulos:	Falso
Nombre:	Dr_IdContrato
Principal:	Falso
Required:	Falso
Única:	Falso
Campos:	Dr_IdContrato, Ascendente
Dr_IdDocumento	1
Agrupado:	Falso
Cuenta distinta:	4
Extranjero:	Falso
Ignorar Nulos:	Falso
Nombre:	Dr_IdDocumento
Principal:	Falso
Required:	Falso
Única:	Falso
Campos:	Dr_IdDocumento, Ascendente
Dr_IdFecha	1
Agrupado:	Falso
Cuenta distinta:	1034
Extranjero:	Falso
Ignorar Nulos:	Falso
Nombre:	Dr_IdFecha
Principal:	Falso
Required:	Falso
Única:	Falso
Campos:	Dr_Fecha, Ascendente
Dr_IdModalidad	1
Agrupado:	Falso
Cuenta distinta:	5
Extranjero:	Falso

	Ignorar Nulos:	Falso
	Nombre:	Dr_IdModalidad
	Principal:	Falso
	Required:	Falso
	Única:	Falso
	Campos:	Dr_IdModalidad, Ascendente
Dr_IdPersonal		1
	Agrupado:	Falso
	Cuenta distinta:	215
	Extranjero:	Falso
	Ignorar Nulos:	Falso
	Nombre:	Dr_IdPersonal
	Principal:	Falso
	Required:	Falso
	Única:	Falso
	Campos:	Dr_IdPersonal, Ascendente
Dr_IdTerceros		1
	Agrupado:	Falso
	Cuenta distinta:	403
	Extranjero:	Falso
	Ignorar Nulos:	Falso
	Nombre:	Dr_IdTerceros
	Principal:	Falso
	Required:	Falso
	Única:	Falso
	Campos:	Dr_IdTerceros, Ascendente
Dr_IdTerritorial		1
	Agrupado:	Falso
	Cuenta distinta:	1
	Extranjero:	Falso
	Ignorar Nulos:	Falso
	Nombre:	Dr_IdTerritorial
	Principal:	Falso
	Required:	Falso
	Única:	Falso
	Campos:	Dr_IdTerritorial, Ascendente
Dr_Input		1
	Agrupado:	Falso
	Cuenta distinta:	1034
	Extranjero:	Falso
	Ignorar Nulos:	Falso
	Nombre:	Dr_Input
	Principal:	Falso
	Required:	Falso
	Única:	Falso
	Campos:	Dr_Input, Ascendente
Dr_Operador		1
	Agrupado:	Falso
	Cuenta distinta:	89
	Extranjero:	Falso
	Ignorar Nulos:	Falso
	Nombre:	Dr_Operador
	Principal:	Falso
	Required:	Falso

Cogest.mdb (c) EPA
 Consulta: qft10Dr2_FrmSuperv

noviembre de 2000
 Página: 850

Única:	Falso
Campos:	Dr_IdOperador, Ascendente
Dr_Rechazado	1
Agrupado:	Falso
Cuenta distinta:	1
Extranjero:	Falso
Ignorar Nulos:	Falso
Nombre:	Dr_Rechazado
Principal:	Falso
Required:	Falso
Única:	Falso
Campos:	Dr_Rechazado, Ascendente
Dr_Revision	1
Agrupado:	Falso
Cuenta distinta:	2
Extranjero:	Falso
Ignorar Nulos:	Falso
Nombre:	Dr_Revision
Principal:	Falso
Required:	Falso
Única:	Falso
Campos:	Dr_Revisión, Ascendente
Dr_Supervision	1
Agrupado:	Falso
Cuenta distinta:	2
Extranjero:	Falso
Ignorar Nulos:	Falso
Nombre:	Dr_Supervision
Principal:	Falso
Required:	Falso
Única:	Falso
Campos:	Dr_Supervisión, Ascendente
Dr_Validacion	1
Agrupado:	Falso
Cuenta distinta:	1
Extranjero:	Falso
Ignorar Nulos:	Falso
Nombre:	Dr_Validacion
Principal:	Falso
Required:	Falso
Única:	Falso
Campos:	Dr_Validación, Ascendente
Cs_CdJefeProyecto	1
Agrupado:	Falso
Cuenta distinta:	110
Extranjero:	Falso
Ignorar Nulos:	Falso
Nombre:	Cs_CdJefeProyecto
Principal:	Falso
Required:	Falso
Única:	Falso
Campos:	Pr_CdJefeFuncional, Ascendente
PP_CdPlantillaPersonal	1
Agrupado:	Falso

Cogest.mdb (c) EPA
 Consulta: qft10Dr2_FrmSuperv

noviembre de 2000
 Página: 851

Cuenta distinta:	110
Extranjero:	Falso
Ignorar Nulos:	Falso
Nombre:	PP_CdPlantillaPersonal
Principal:	Falso
Required:	Falso
Única:	Falso
Campos:	Pr_CdJefeDepartmental, Ascendente
Pr_IdDepartmental	1
Agrupado:	Falso
Cuenta distinta:	9
Extranjero:	Falso
Ignorar Nulos:	Falso
Nombre:	Pr_IdDepartmental
Principal:	Falso
Required:	Falso
Única:	Falso
Campos:	Pr_IdDepartmental, Ascendente
PrimaryKey	1
Agrupado:	Falso
Cuenta distinta:	272
Extranjero:	Falso
Ignorar Nulos:	Falso
Nombre:	PrimaryKey
Principal:	Verdadero
Required:	Verdadero
Única:	Verdadero
Campos:	Pr_CdPersonal, Ascendente
{C71EC932-9D0D-11D4-9C89-00C04F8E	1
Agrupado:	Falso
Cuenta distinta:	5
Extranjero:	Verdadero
Ignorar Nulos:	Falso
Nombre:	{C71EC932-9D0D-11D4-9C89-00C04F8EEACE}
Principal:	Falso
Required:	Falso
Única:	Falso
Campos:	Dr_IdModalidad, Ascendente
{C71EC933-9D0D-11D4-9C89-00C04F8E	1
Agrupado:	Falso
Cuenta distinta:	24
Extranjero:	Verdadero
Ignorar Nulos:	Falso
Nombre:	{C71EC933-9D0D-11D4-9C89-00C04F8EEACE}
Principal:	Falso
Required:	Falso
Única:	Falso
Campos:	Dr_IdConcepto, Ascendente
{C71EC935-9D0D-11D4-9C89-00C04F8E	1
Agrupado:	Falso
Cuenta distinta:	4
Extranjero:	Verdadero
Ignorar Nulos:	Falso
Nombre:	{C71EC935-9D0D-11D4-9C89-00C04F8EEACE}

Principal:	Falso
Required:	Falso
Única:	Falso
Campos:	Dr_IdDocumento, Ascendente
{C71EC936-9D0D-11D4-9C89-00C04F8E}	1
Agrupado:	Falso
Cuenta distinta:	36
Extranjero:	Verdadero
Ignorar Nulos:	Falso
Nombre:	{C71EC936-9D0D-11D4-9C89-00C04F8EEACE}
Principal:	Falso
Required:	Falso
Única:	Falso
Campos:	Dr_IdActividad, Ascendente
{C71EC937-9D0D-11D4-9C89-00C04F8E}	1
Agrupado:	Falso
Cuenta distinta:	36
Extranjero:	Verdadero
Ignorar Nulos:	Falso
Nombre:	{C71EC937-9D0D-11D4-9C89-00C04F8EEACE}
Principal:	Falso
Required:	Falso
Única:	Falso
Campos:	Dr_IdActividad, Ascendente
{C71EC938-9D0D-11D4-9C89-00C04F8E}	1
Agrupado:	Falso
Cuenta distinta:	525
Extranjero:	Verdadero
Ignorar Nulos:	Falso
Nombre:	{C71EC938-9D0D-11D4-9C89-00C04F8EEACE}
Principal:	Falso
Required:	Falso
Única:	Falso
Campos:	Dr_IdContrato, Ascendente
{C71EC93C-9D0D-11D4-9C89-00C04F8E}	1
Agrupado:	Falso
Cuenta distinta:	215
Extranjero:	Verdadero
Ignorar Nulos:	Falso
Nombre:	{C71EC93C-9D0D-11D4-9C89-00C04F8EEACE}
Principal:	Falso
Required:	Falso
Única:	Falso
Campos:	Dr_IdPersonal, Ascendente
Dr_Anulado	1
Agrupado:	Falso
Cuenta distinta:	1
Extranjero:	Falso
Ignorar Nulos:	Falso
Nombre:	Dr_Anulado
Principal:	Falso
Required:	Falso
Única:	Falso
Campos:	Dr_Anulado, Ascendente

Dr_AsigReg	1
Agrupado:	Falso
Cuenta distinta:	10
Extranjero:	Falso
Ignorar Nulos:	Falso
Nombre:	Dr_AsigReg
Principal:	Falso
Required:	Falso
Única:	Falso
Campos:	Dr_AsigReg, Ascendente
Dr_Convalidación	1
Agrupado:	Falso
Cuenta distinta:	2
Extranjero:	Falso
Ignorar Nulos:	Falso
Nombre:	Dr_Convalidación
Principal:	Falso
Required:	Falso
Única:	Falso
Campos:	Dr_Convalidación, Ascendente
Dr_IdActividad	1
Agrupado:	Falso
Cuenta distinta:	36
Extranjero:	Falso
Ignorar Nulos:	Falso
Nombre:	Dr_IdActividad
Principal:	Falso
Required:	Falso
Única:	Falso
Campos:	Dr_IdActividad, Ascendente
Dr_IdConcepto	1
Agrupado:	Falso
Cuenta distinta:	24
Extranjero:	Falso
Ignorar Nulos:	Falso
Nombre:	Dr_IdConcepto
Principal:	Falso
Required:	Falso
Única:	Falso
Campos:	Dr_IdConcepto, Ascendente
Dr_IdContrato	1
Agrupado:	Falso
Cuenta distinta:	525
Extranjero:	Falso
Ignorar Nulos:	Falso
Nombre:	Dr_IdContrato
Principal:	Falso
Required:	Falso
Única:	Falso
Campos:	Dr_IdContrato, Ascendente
Dr_IdDocumento	1
Agrupado:	Falso
Cuenta distinta:	4
Extranjero:	Falso

	Ignorar Nulos:	Falso
	Nombre:	Dr_IdDocumento
	Principal:	Falso
	Required:	Falso
	Única:	Falso
	Campos:	Dr_IdDocumento, Ascendente
Dr_IdFecha		1
	Agrupado:	Falso
	Cuenta distinta:	1034
	Extranjero:	Falso
	Ignorar Nulos:	Falso
	Nombre:	Dr_IdFecha
	Principal:	Falso
	Required:	Falso
	Única:	Falso
	Campos:	Dr_Fecha, Ascendente
Dr_IdModalidad		1
	Agrupado:	Falso
	Cuenta distinta:	5
	Extranjero:	Falso
	Ignorar Nulos:	Falso
	Nombre:	Dr_IdModalidad
	Principal:	Falso
	Required:	Falso
	Única:	Falso
	Campos:	Dr_IdModalidad, Ascendente
Dr_IdPersonal		1
	Agrupado:	Falso
	Cuenta distinta:	215
	Extranjero:	Falso
	Ignorar Nulos:	Falso
	Nombre:	Dr_IdPersonal
	Principal:	Falso
	Required:	Falso
	Única:	Falso
	Campos:	Dr_IdPersonal, Ascendente
Dr_IdTerceros		1
	Agrupado:	Falso
	Cuenta distinta:	403
	Extranjero:	Falso
	Ignorar Nulos:	Falso
	Nombre:	Dr_IdTerceros
	Principal:	Falso
	Required:	Falso
	Única:	Falso
	Campos:	Dr_IdTerceros, Ascendente
Dr_IdTerritorial		1
	Agrupado:	Falso
	Cuenta distinta:	1
	Extranjero:	Falso
	Ignorar Nulos:	Falso
	Nombre:	Dr_IdTerritorial
	Principal:	Falso
	Required:	Falso

Cogest.mdb (c) EPA
 Consulta: qft10Dr2_FrmSuperv

noviembre de 2000
 Página: 855

Única:	Falso
Campos:	Dr_IdTerritorial, Ascendente
Dr_Imput	1
Agrupado:	Falso
Cuenta distinta:	1034
Extranjero:	Falso
Ignorar Nulos:	Falso
Nombre:	Dr_Imput
Principal:	Falso
Required:	Falso
Única:	Falso
Campos:	Dr_Imput, Ascendente
Dr_Operador	1
Agrupado:	Falso
Cuenta distinta:	89
Extranjero:	Falso
Ignorar Nulos:	Falso
Nombre:	Dr_Operador
Principal:	Falso
Required:	Falso
Única:	Falso
Campos:	Dr_IdOperador, Ascendente
Dr_Rechazado	1
Agrupado:	Falso
Cuenta distinta:	1
Extranjero:	Falso
Ignorar Nulos:	Falso
Nombre:	Dr_Rechazado
Principal:	Falso
Required:	Falso
Única:	Falso
Campos:	Dr_Rechazado, Ascendente
Dr_Revision	1
Agrupado:	Falso
Cuenta distinta:	2
Extranjero:	Falso
Ignorar Nulos:	Falso
Nombre:	Dr_Revision
Principal:	Falso
Required:	Falso
Única:	Falso
Campos:	Dr_Revisión, Ascendente
Dr_Supervision	1
Agrupado:	Falso
Cuenta distinta:	2
Extranjero:	Falso
Ignorar Nulos:	Falso
Nombre:	Dr_Supervision
Principal:	Falso
Required:	Falso
Única:	Falso
Campos:	Dr_Supervisión, Ascendente
Dr_Validacion	1
Agrupado:	Falso

Cogest.mdb (c) EPA
 Consulta: qft10Dr2_FrmSuperv

noviembre de 2000
 Página: 856

Cuenta distinta:	1
Extranjero:	Falso
Ignorar Nulos:	Falso
Nombre:	Dr_Validacion
Principal:	Falso
Required:	Falso
Única:	Falso
Campos:	Dr_Validación, Ascendente
Cs_CdJefeProyecto	1
Agrupado:	Falso
Cuenta distinta:	110
Extranjero:	Falso
Ignorar Nulos:	Falso
Nombre:	Cs_CdJefeProyecto
Principal:	Falso
Required:	Falso
Única:	Falso
Campos:	Pr_CdJefeFuncional, Ascendente
PP_CdPlantillaPersonal	1
Agrupado:	Falso
Cuenta distinta:	110
Extranjero:	Falso
Ignorar Nulos:	Falso
Nombre:	PP_CdPlantillaPersonal
Principal:	Falso
Required:	Falso
Única:	Falso
Campos:	Pr_CdJefeDepartamental, Ascendente
Pr_IdDepartamental	1
Agrupado:	Falso
Cuenta distinta:	9
Extranjero:	Falso
Ignorar Nulos:	Falso
Nombre:	Pr_IdDepartamental
Principal:	Falso
Required:	Falso
Única:	Falso
Campos:	Pr_IdDepartamental, Ascendente
PrimaryKey	1
Agrupado:	Falso
Cuenta distinta:	272
Extranjero:	Falso
Ignorar Nulos:	Falso
Nombre:	PrimaryKey
Principal:	Verdadero
Required:	Verdadero
Única:	Verdadero
Campos:	Pr_CdPersonal, Ascendente
{C71EC932-9D0D-11D4-9C89-00C04F8E	1
Agrupado:	Falso
Cuenta distinta:	5
Extranjero:	Verdadero
Ignorar Nulos:	Falso
Nombre:	{C71EC932-9D0D-11D4-9C89-00C04F8EEACE}

Cogest.mdb (c) EPA
 Consulta: qft10Dr2_FrmSuperv

noviembre de 2000
 Página: 857

Principal:	Falso
Required:	Falso
Única:	Falso
Campos:	Dr_IdModalidad, Ascendente
{C71EC933-9D0D-11D4-9C89-00C04F8E}	1
Agrupado:	Falso
Cuenta distinta:	24
Extranjero:	Verdadero
Ignorar Nulos:	Falso
Nombre:	{C71EC933-9D0D-11D4-9C89-00C04F8EEACE}
Principal:	Falso
Required:	Falso
Única:	Falso
Campos:	Dr_IdConcepto, Ascendente
{C71EC935-9D0D-11D4-9C89-00C04F8E}	1
Agrupado:	Falso
Cuenta distinta:	4
Extranjero:	Verdadero
Ignorar Nulos:	Falso
Nombre:	{C71EC935-9D0D-11D4-9C89-00C04F8EEACE}
Principal:	Falso
Required:	Falso
Única:	Falso
Campos:	Dr_IdDocumento, Ascendente
{C71EC936-9D0D-11D4-9C89-00C04F8E}	1
Agrupado:	Falso
Cuenta distinta:	36
Extranjero:	Verdadero
Ignorar Nulos:	Falso
Nombre:	{C71EC936-9D0D-11D4-9C89-00C04F8EEACE}
Principal:	Falso
Required:	Falso
Única:	Falso
Campos:	Dr_IdActividad, Ascendente
{C71EC937-9D0D-11D4-9C89-00C04F8E}	1
Agrupado:	Falso
Cuenta distinta:	36
Extranjero:	Verdadero
Ignorar Nulos:	Falso
Nombre:	{C71EC937-9D0D-11D4-9C89-00C04F8EEACE}
Principal:	Falso
Required:	Falso
Única:	Falso
Campos:	Dr_IdActividad, Ascendente
{C71EC938-9D0D-11D4-9C89-00C04F8E}	1
Agrupado:	Falso
Cuenta distinta:	525
Extranjero:	Verdadero
Ignorar Nulos:	Falso
Nombre:	{C71EC938-9D0D-11D4-9C89-00C04F8EEACE}
Principal:	Falso
Required:	Falso
Única:	Falso
Campos:	Dr_IdContrato, Ascendente

```

{C71EC93C-9D0D-11D4-9C89-00C04F8      1
    Agrupado:                Falso
    Cuenta distinta:         215
    Extranjero:              Verdadero
    Ignorar Nulos:          Falso
    Nombre:                  {C71EC93C-9D0D-11D4-9C89-00C04F8EEACE}
    Principal:               Falso
    Required:                Falso
    Única:                   Falso
    Campos:                  Dr_IdPersonal, Ascendente
Dr_Anulado                          1
    Agrupado:                Falso
    Cuenta distinta:         1
    Extranjero:              Falso
    Ignorar Nulos:          Falso
    Nombre:                  Dr_Anulado
    Principal:               Falso
    Required:                Falso
    Única:                   Falso
    Campos:                  Dr_Anulado, Ascendente
Dr_AsigReg                          1
    Agrupado:                Falso
    Cuenta distinta:         10
    Extranjero:              Falso
    Ignorar Nulos:          Falso
    Nombre:                  Dr_AsigReg
    Principal:               Falso
    Required:                Falso
    Única:                   Falso
    Campos:                  Dr_AsigReg, Ascendente
Dr_Convalidación                    1
    Agrupado:                Falso
    Cuenta distinta:         2
    Extranjero:              Falso
    Ignorar Nulos:          Falso
    Nombre:                  Dr_Convalidación
    Principal:               Falso
    Required:                Falso
    Única:                   Falso
    Campos:                  Dr_Convalidación, Ascendente
Dr_IdActividad                      1
    Agrupado:                Falso
    Cuenta distinta:         36
    Extranjero:              Falso
    Ignorar Nulos:          Falso
    Nombre:                  Dr_IdActividad
    Principal:               Falso
    Required:                Falso
    Única:                   Falso
    Campos:                  Dr_IdActividad, Ascendente
Dr_IdConcepto                       1
    Agrupado:                Falso
    Cuenta distinta:         24
    Extranjero:              Falso
    
```

Cogest.mdb (c) EPA
 Consulta: qft10Dr2_FrmSuperv

noviembre de 2000
 Página: 859

Ignorar Nulos:	Falso
Nombre:	Dr_IdConcepto
Principal:	Falso
Required:	Falso
Única:	Falso
Campos:	Dr_IdConcepto, Ascendente
Dr_IdContrato	1
Agrupado:	Falso
Cuenta distinta:	525
Extranjero:	Falso
Ignorar Nulos:	Falso
Nombre:	Dr_IdContrato
Principal:	Falso
Required:	Falso
Única:	Falso
Campos:	Dr_IdContrato, Ascendente
Dr_IdDocumento	1
Agrupado:	Falso
Cuenta distinta:	4
Extranjero:	Falso
Ignorar Nulos:	Falso
Nombre:	Dr_IdDocumento
Principal:	Falso
Required:	Falso
Única:	Falso
Campos:	Dr_IdDocumento, Ascendente
Dr_IdFecha	1
Agrupado:	Falso
Cuenta distinta:	1034
Extranjero:	Falso
Ignorar Nulos:	Falso
Nombre:	Dr_IdFecha
Principal:	Falso
Required:	Falso
Única:	Falso
Campos:	Dr_Fecha, Ascendente
Dr_IdModalidad	1
Agrupado:	Falso
Cuenta distinta:	5
Extranjero:	Falso
Ignorar Nulos:	Falso
Nombre:	Dr_IdModalidad
Principal:	Falso
Required:	Falso
Única:	Falso
Campos:	Dr_IdModalidad, Ascendente
Dr_IdPersonal	1
Agrupado:	Falso
Cuenta distinta:	215
Extranjero:	Falso
Ignorar Nulos:	Falso
Nombre:	Dr_IdPersonal
Principal:	Falso
Required:	Falso

Cogest.mdb (c) EPA
 Consulta: qft10Dr2_FrmSuperv

noviembre de 2000
 Página: 860

Única:	Falso
Campos:	Dr_IdPersonal, Ascendente
Dr_IdTerceros	1
Agrupado:	Falso
Cuenta distinta:	403
Extranjero:	Falso
Ignorar Nulos:	Falso
Nombre:	Dr_IdTerceros
Principal:	Falso
Required:	Falso
Única:	Falso
Campos:	Dr_IdTerceros, Ascendente
Dr_IdTerritorial	1
Agrupado:	Falso
Cuenta distinta:	1
Extranjero:	Falso
Ignorar Nulos:	Falso
Nombre:	Dr_IdTerritorial
Principal:	Falso
Required:	Falso
Única:	Falso
Campos:	Dr_IdTerritorial, Ascendente
Dr_Imput	1
Agrupado:	Falso
Cuenta distinta:	1034
Extranjero:	Falso
Ignorar Nulos:	Falso
Nombre:	Dr_Imput
Principal:	Falso
Required:	Falso
Única:	Falso
Campos:	Dr_Imput, Ascendente
Dr_Operador	1
Agrupado:	Falso
Cuenta distinta:	89
Extranjero:	Falso
Ignorar Nulos:	Falso
Nombre:	Dr_Operador
Principal:	Falso
Required:	Falso
Única:	Falso
Campos:	Dr_IdOperador, Ascendente
Dr_Rechazado	1
Agrupado:	Falso
Cuenta distinta:	1
Extranjero:	Falso
Ignorar Nulos:	Falso
Nombre:	Dr_Rechazado
Principal:	Falso
Required:	Falso
Única:	Falso
Campos:	Dr_Rechazado, Ascendente
Dr_Revision	1
Agrupado:	Falso

Cogest.mdb (c) EPA
 Consulta: qft10Dr2_FrmSuperv

noviembre de 2000
 Página: 861

Cuenta distinta:	2
Extranjero:	Falso
Ignorar Nulos:	Falso
Nombre:	Dr_Revision
Principal:	Falso
Required:	Falso
Única:	Falso
Campos:	Dr_Revisión, Ascendente
Dr_Supervision	1
Agrupado:	Falso
Cuenta distinta:	2
Extranjero:	Falso
Ignorar Nulos:	Falso
Nombre:	Dr_Supervision
Principal:	Falso
Required:	Falso
Única:	Falso
Campos:	Dr_Supervisión, Ascendente
Dr_Validacion	1
Agrupado:	Falso
Cuenta distinta:	1
Extranjero:	Falso
Ignorar Nulos:	Falso
Nombre:	Dr_Validacion
Principal:	Falso
Required:	Falso
Única:	Falso
Campos:	Dr_Validación, Ascendente
Cs_CdJefeProyecto	1
Agrupado:	Falso
Cuenta distinta:	110
Extranjero:	Falso
Ignorar Nulos:	Falso
Nombre:	Cs_CdJefeProyecto
Principal:	Falso
Required:	Falso
Única:	Falso
Campos:	Pr_CdJefeFuncional, Ascendente
PP_CdPlantillaPersonal	1
Agrupado:	Falso
Cuenta distinta:	110
Extranjero:	Falso
Ignorar Nulos:	Falso
Nombre:	PP_CdPlantillaPersonal
Principal:	Falso
Required:	Falso
Única:	Falso
Campos:	Pr_CdJefeDepartamental, Ascendente
Pr_IdDepartamental	1
Agrupado:	Falso
Cuenta distinta:	9
Extranjero:	Falso
Ignorar Nulos:	Falso
Nombre:	Pr_IdDepartamental

Cogest.mdb (c) EPA
 Consulta: qft10Dr2_FrmSuperv

noviembre de 2000
 Página: 862

Principal:	Falso
Required:	Falso
Única:	Falso
Campos:	Pr_IdDepartamental, Ascendente
PrimaryKey	1
Agrupado:	Falso
Cuenta distinta:	272
Extranjero:	Falso
Ignorar Nulos:	Falso
Nombre:	PrimaryKey
Principal:	Verdadero
Required:	Verdadero
Única:	Verdadero
Campos:	Pr_CdPersonal, Ascendente
{C71EC932-9D0D-11D4-9C89-00C04F8E	1
Agrupado:	Falso
Cuenta distinta:	5
Extranjero:	Verdadero
Ignorar Nulos:	Falso
Nombre:	{C71EC932-9D0D-11D4-9C89-00C04F8EEACE}
Principal:	Falso
Required:	Falso
Única:	Falso
Campos:	Dr_IdModalidad, Ascendente
{C71EC933-9D0D-11D4-9C89-00C04F8E	1
Agrupado:	Falso
Cuenta distinta:	24
Extranjero:	Verdadero
Ignorar Nulos:	Falso
Nombre:	{C71EC933-9D0D-11D4-9C89-00C04F8EEACE}
Principal:	Falso
Required:	Falso
Única:	Falso
Campos:	Dr_IdConcepto, Ascendente
{C71EC935-9D0D-11D4-9C89-00C04F8E	1
Agrupado:	Falso
Cuenta distinta:	4
Extranjero:	Verdadero
Ignorar Nulos:	Falso
Nombre:	{C71EC935-9D0D-11D4-9C89-00C04F8EEACE}
Principal:	Falso
Required:	Falso
Única:	Falso
Campos:	Dr_IdDocumento, Ascendente
{C71EC936-9D0D-11D4-9C89-00C04F8E	1
Agrupado:	Falso
Cuenta distinta:	36
Extranjero:	Verdadero
Ignorar Nulos:	Falso
Nombre:	{C71EC936-9D0D-11D4-9C89-00C04F8EEACE}
Principal:	Falso
Required:	Falso
Única:	Falso
Campos:	Dr_IdActividad, Ascendente

```

{C71EC937-9D0D-11D4-9C89-00C04F8E} 1
    Agrupado: Falso
    Cuenta distinta: 36
    Extranjero: Verdadero
    Ignorar Nulos: Falso
    Nombre: {C71EC937-9D0D-11D4-9C89-00C04F8EEACE}
    Principal: Falso
    Required: Falso
    Única: Falso
    Campos: Dr_IdActividad, Ascendente
{C71EC938-9D0D-11D4-9C89-00C04F8E} 1
    Agrupado: Falso
    Cuenta distinta: 525
    Extranjero: Verdadero
    Ignorar Nulos: Falso
    Nombre: {C71EC938-9D0D-11D4-9C89-00C04F8EEACE}
    Principal: Falso
    Required: Falso
    Única: Falso
    Campos: Dr_IdContrato, Ascendente
{C71EC93C-9D0D-11D4-9C89-00C04F8E} 1
    Agrupado: Falso
    Cuenta distinta: 215
    Extranjero: Verdadero
    Ignorar Nulos: Falso
    Nombre: {C71EC93C-9D0D-11D4-9C89-00C04F8EEACE}
    Principal: Falso
    Required: Falso
    Única: Falso
    Campos: Dr_IdPersonal, Ascendente
Dr_Anulado 1
    Agrupado: Falso
    Cuenta distinta: 1
    Extranjero: Falso
    Ignorar Nulos: Falso
    Nombre: Dr_Anulado
    Principal: Falso
    Required: Falso
    Única: Falso
    Campos: Dr_Anulado, Ascendente
Dr_AsigReg 1
    Agrupado: Falso
    Cuenta distinta: 10
    Extranjero: Falso
    Ignorar Nulos: Falso
    Nombre: Dr_AsigReg
    Principal: Falso
    Required: Falso
    Única: Falso
    Campos: Dr_AsigReg, Ascendente
Dr_Convalidación 1
    Agrupado: Falso
    Cuenta distinta: 2
    Extranjero: Falso
    
```

Cogest.mdb (c) EPA
 Consulta: qft10Dr2_FrmSuperv

noviembre de 2000
 Página: 864

Ignorar Nulos:	Falso
Nombre:	Dr_Convalidación
Principal:	Falso
Required:	Falso
Única:	Falso
Campos:	Dr_Convalidación, Ascendente
Dr_IdActividad	1
Agrupado:	Falso
Cuenta distinta:	36
Extranjero:	Falso
Ignorar Nulos:	Falso
Nombre:	Dr_IdActividad
Principal:	Falso
Required:	Falso
Única:	Falso
Campos:	Dr_IdActividad, Ascendente
Dr_IdConcepto	1
Agrupado:	Falso
Cuenta distinta:	24
Extranjero:	Falso
Ignorar Nulos:	Falso
Nombre:	Dr_IdConcepto
Principal:	Falso
Required:	Falso
Única:	Falso
Campos:	Dr_IdConcepto, Ascendente
Dr_IdContrato	1
Agrupado:	Falso
Cuenta distinta:	525
Extranjero:	Falso
Ignorar Nulos:	Falso
Nombre:	Dr_IdContrato
Principal:	Falso
Required:	Falso
Única:	Falso
Campos:	Dr_IdContrato, Ascendente
Dr_IdDocumento	1
Agrupado:	Falso
Cuenta distinta:	4
Extranjero:	Falso
Ignorar Nulos:	Falso
Nombre:	Dr_IdDocumento
Principal:	Falso
Required:	Falso
Única:	Falso
Campos:	Dr_IdDocumento, Ascendente
Dr_IdFecha	1
Agrupado:	Falso
Cuenta distinta:	1034
Extranjero:	Falso
Ignorar Nulos:	Falso
Nombre:	Dr_IdFecha
Principal:	Falso
Required:	Falso

Cogest.mdb (c) EPA
 Consulta: qft10Dr2_FrmSuperv

noviembre de 2000
 Página: 865

Única:	Falso
Campos:	Dr_Fecha, Ascendente
Dr_IdModalidad	1
Agrupado:	Falso
Cuenta distinta:	5
Extranjero:	Falso
Ignorar Nulos:	Falso
Nombre:	Dr_IdModalidad
Principal:	Falso
Required:	Falso
Única:	Falso
Campos:	Dr_IdModalidad, Ascendente
Dr_IdPersonal	1
Agrupado:	Falso
Cuenta distinta:	215
Extranjero:	Falso
Ignorar Nulos:	Falso
Nombre:	Dr_IdPersonal
Principal:	Falso
Required:	Falso
Única:	Falso
Campos:	Dr_IdPersonal, Ascendente
Dr_IdTerceros	1
Agrupado:	Falso
Cuenta distinta:	403
Extranjero:	Falso
Ignorar Nulos:	Falso
Nombre:	Dr_IdTerceros
Principal:	Falso
Required:	Falso
Única:	Falso
Campos:	Dr_IdTerceros, Ascendente
Dr_IdTerritorial	1
Agrupado:	Falso
Cuenta distinta:	1
Extranjero:	Falso
Ignorar Nulos:	Falso
Nombre:	Dr_IdTerritorial
Principal:	Falso
Required:	Falso
Única:	Falso
Campos:	Dr_IdTerritorial, Ascendente
Dr_Input	1
Agrupado:	Falso
Cuenta distinta:	1034
Extranjero:	Falso
Ignorar Nulos:	Falso
Nombre:	Dr_Input
Principal:	Falso
Required:	Falso
Única:	Falso
Campos:	Dr_Input, Ascendente
Dr_Operador	1
Agrupado:	Falso

Cogest.mdb (c) EPA
 Consulta: qft10Dr2_FrmSuperv

noviembre de 2000
 Página: 866

Cuenta distinta:	89
Extranjero:	Falso
Ignorar Nulos:	Falso
Nombre:	Dr_Operador
Principal:	Falso
Required:	Falso
Única:	Falso
Campos:	Dr_IdOperador, Ascendente
Dr_Rechazado	1
Agrupado:	Falso
Cuenta distinta:	1
Extranjero:	Falso
Ignorar Nulos:	Falso
Nombre:	Dr_Rechazado
Principal:	Falso
Required:	Falso
Única:	Falso
Campos:	Dr_Rechazado, Ascendente
Dr_Revision	1
Agrupado:	Falso
Cuenta distinta:	2
Extranjero:	Falso
Ignorar Nulos:	Falso
Nombre:	Dr_Revision
Principal:	Falso
Required:	Falso
Única:	Falso
Campos:	Dr_Revisión, Ascendente
Dr_Supervision	1
Agrupado:	Falso
Cuenta distinta:	2
Extranjero:	Falso
Ignorar Nulos:	Falso
Nombre:	Dr_Supervision
Principal:	Falso
Required:	Falso
Única:	Falso
Campos:	Dr_Supervisión, Ascendente
Dr_Validacion	1
Agrupado:	Falso
Cuenta distinta:	1
Extranjero:	Falso
Ignorar Nulos:	Falso
Nombre:	Dr_Validacion
Principal:	Falso
Required:	Falso
Única:	Falso
Campos:	Dr_Validación, Ascendente
Cs_CdJefeProyecto	1
Agrupado:	Falso
Cuenta distinta:	110
Extranjero:	Falso
Ignorar Nulos:	Falso
Nombre:	Cs_CdJefeProyecto

Cogest.mdb (c) EPA
 Consulta: qft10Dr2_FrmSuperv

noviembre de 2000
 Página: 867

Principal:	Falso
Required:	Falso
Única:	Falso
Campos:	Pr_CdJefeFuncional, Ascendente
PP_CdPlantillaPersonal	1
Agrupado:	Falso
Cuenta distinta:	110
Extranjero:	Falso
Ignorar Nulos:	Falso
Nombre:	PP_CdPlantillaPersonal
Principal:	Falso
Required:	Falso
Única:	Falso
Campos:	Pr_CdJefeDepartamental, Ascendente
Pr_IdDepartamental	1
Agrupado:	Falso
Cuenta distinta:	9
Extranjero:	Falso
Ignorar Nulos:	Falso
Nombre:	Pr_IdDepartamental
Principal:	Falso
Required:	Falso
Única:	Falso
Campos:	Pr_IdDepartamental, Ascendente
PrimaryKey	1
Agrupado:	Falso
Cuenta distinta:	272
Extranjero:	Falso
Ignorar Nulos:	Falso
Nombre:	PrimaryKey
Principal:	Verdadero
Required:	Verdadero
Única:	Verdadero
Campos:	Pr_CdPersonal, Ascendente
Ct_Convalidar	1
Agrupado:	Falso
Cuenta distinta:	2
Extranjero:	Falso
Ignorar Nulos:	Falso
Nombre:	Ct_Convalidar
Principal:	Falso
Required:	Falso
Única:	Falso
Campos:	Ct_Convalidar, Ascendente
Ct_IdFuncional	1
Agrupado:	Falso
Cuenta distinta:	11
Extranjero:	Falso
Ignorar Nulos:	Falso
Nombre:	Ct_IdFuncional
Principal:	Falso
Required:	Falso
Única:	Falso
Campos:	Ct_IdFuncional, Ascendente

```

Ct_Seudónimo                1
  Agrupado:                  Falso
  Cuenta distinta:           594
  Extranjero:                Falso
  Ignorar Nulos:             Falso
  Nombre:                    Ct_Seudónimo
  Principal:                  Falso
  Required:                   Falso
  Única:                      Falso
  Campos:                     Ct_Seudónimo, Ascendente
PrimaryKey                   1
  Agrupado:                  Falso
  Cuenta distinta:           596
  Extranjero:                Falso
  Ignorar Nulos:             Falso
  Nombre:                    PrimaryKey
  Principal:                  Verdadero
  Required:                   Verdadero
  Única:                      Verdadero
  Campos:                     Ct_CdContrato, Ascendente
{C71EC932-9D0D-11D4-9C89-00C04F8E} 1
  Agrupado:                  Falso
  Cuenta distinta:           5
  Extranjero:                Verdadero
  Ignorar Nulos:             Falso
  Nombre:                    {C71EC932-9D0D-11D4-9C89-00C04F8EEACE}
  Principal:                  Falso
  Required:                   Falso
  Única:                      Falso
  Campos:                     Dr_IdModalidad, Ascendente
{C71EC933-9D0D-11D4-9C89-00C04F8E} 1
  Agrupado:                  Falso
  Cuenta distinta:           24
  Extranjero:                Verdadero
  Ignorar Nulos:             Falso
  Nombre:                    {C71EC933-9D0D-11D4-9C89-00C04F8EEACE}
  Principal:                  Falso
  Required:                   Falso
  Única:                      Falso
  Campos:                     Dr_IdConcepto, Ascendente
{C71EC935-9D0D-11D4-9C89-00C04F8E} 1
  Agrupado:                  Falso
  Cuenta distinta:           4
  Extranjero:                Verdadero
  Ignorar Nulos:             Falso
  Nombre:                    {C71EC935-9D0D-11D4-9C89-00C04F8EEACE}
  Principal:                  Falso
  Required:                   Falso
  Única:                      Falso
  Campos:                     Dr_IdDocumento, Ascendente
{C71EC936-9D0D-11D4-9C89-00C04F8E} 1
  Agrupado:                  Falso
  Cuenta distinta:           36
  Extranjero:                Verdadero
    
```

Cogest.mdb (c) EPA
 Consulta: qft10Dr2_FrmSuperv

noviembre de 2000
 Página: 869

```

        Ignorar Nulos:           Falso
        Nombre:                  {C71EC936-9D0D-11D4-9C89-00C04F8EEACE}
        Principal:               Falso
        Required:                Falso
        Única:                   Falso
        Campos:                  Dr_IdActividad, Ascendente
    {C71EC937-9D0D-11D4-9C89-00C04F8E}  1
        Agrupado:               Falso
        Cuenta distinta:         36
        Extranjero:             Verdadero
        Ignorar Nulos:           Falso
        Nombre:                  {C71EC937-9D0D-11D4-9C89-00C04F8EEACE}
        Principal:               Falso
        Required:                Falso
        Única:                   Falso
        Campos:                  Dr_IdActividad, Ascendente
    {C71EC938-9D0D-11D4-9C89-00C04F8E}  1
        Agrupado:               Falso
        Cuenta distinta:         525
        Extranjero:             Verdadero
        Ignorar Nulos:           Falso
        Nombre:                  {C71EC938-9D0D-11D4-9C89-00C04F8EEACE}
        Principal:               Falso
        Required:                Falso
        Única:                   Falso
        Campos:                  Dr_IdContrato, Ascendente
    {C71EC93C-9D0D-11D4-9C89-00C04F8}  1
        Agrupado:               Falso
        Cuenta distinta:         215
        Extranjero:             Verdadero
        Ignorar Nulos:           Falso
        Nombre:                  {C71EC93C-9D0D-11D4-9C89-00C04F8EEACE}
        Principal:               Falso
        Required:                Falso
        Única:                   Falso
        Campos:                  Dr_IdPersonal, Ascendente
    Dr_Anulado                        1
        Agrupado:               Falso
        Cuenta distinta:         1
        Extranjero:             Falso
        Ignorar Nulos:           Falso
        Nombre:                  Dr_Anulado
        Principal:               Falso
        Required:                Falso
        Única:                   Falso
        Campos:                  Dr_Anulado, Ascendente
    Dr_AsigReg                        1
        Agrupado:               Falso
        Cuenta distinta:         10
        Extranjero:             Falso
        Ignorar Nulos:           Falso
        Nombre:                  Dr_AsigReg
        Principal:               Falso
        Required:                Falso
    
```

Única:	Falso
Campos:	Dr_AsigReg, Ascendente
Dr_Convalidación	1
Agrupado:	Falso
Cuenta distinta:	2
Extranjero:	Falso
Ignorar Nulos:	Falso
Nombre:	Dr_Convalidación
Principal:	Falso
Required:	Falso
Única:	Falso
Campos:	Dr_Convalidación, Ascendente
Dr_IdActividad	1
Agrupado:	Falso
Cuenta distinta:	36
Extranjero:	Falso
Ignorar Nulos:	Falso
Nombre:	Dr_IdActividad
Principal:	Falso
Required:	Falso
Única:	Falso
Campos:	Dr_IdActividad, Ascendente
Dr_IdConcepto	1
Agrupado:	Falso
Cuenta distinta:	24
Extranjero:	Falso
Ignorar Nulos:	Falso
Nombre:	Dr_IdConcepto
Principal:	Falso
Required:	Falso
Única:	Falso
Campos:	Dr_IdConcepto, Ascendente
Dr_IdContrato	1
Agrupado:	Falso
Cuenta distinta:	525
Extranjero:	Falso
Ignorar Nulos:	Falso
Nombre:	Dr_IdContrato
Principal:	Falso
Required:	Falso
Única:	Falso
Campos:	Dr_IdContrato, Ascendente
Dr_IdDocumento	1
Agrupado:	Falso
Cuenta distinta:	4
Extranjero:	Falso
Ignorar Nulos:	Falso
Nombre:	Dr_IdDocumento
Principal:	Falso
Required:	Falso
Única:	Falso
Campos:	Dr_IdDocumento, Ascendente
Dr_IdFecha	1
Agrupado:	Falso

Cuenta distinta:	1034
Extranjero:	Falso
Ignorar Nulos:	Falso
Nombre:	Dr_IdFecha
Principal:	Falso
Required:	Falso
Única:	Falso
Campos:	Dr_Fecha, Ascendente
Dr_IdModalidad	1
Agrupado:	Falso
Cuenta distinta:	5
Extranjero:	Falso
Ignorar Nulos:	Falso
Nombre:	Dr_IdModalidad
Principal:	Falso
Required:	Falso
Única:	Falso
Campos:	Dr_IdModalidad, Ascendente
Dr_IdPersonal	1
Agrupado:	Falso
Cuenta distinta:	215
Extranjero:	Falso
Ignorar Nulos:	Falso
Nombre:	Dr_IdPersonal
Principal:	Falso
Required:	Falso
Única:	Falso
Campos:	Dr_IdPersonal, Ascendente
Dr_IdTerceros	1
Agrupado:	Falso
Cuenta distinta:	403
Extranjero:	Falso
Ignorar Nulos:	Falso
Nombre:	Dr_IdTerceros
Principal:	Falso
Required:	Falso
Única:	Falso
Campos:	Dr_IdTerceros, Ascendente
Dr_IdTerritorial	1
Agrupado:	Falso
Cuenta distinta:	1
Extranjero:	Falso
Ignorar Nulos:	Falso
Nombre:	Dr_IdTerritorial
Principal:	Falso
Required:	Falso
Única:	Falso
Campos:	Dr_IdTerritorial, Ascendente
Dr_Input	1
Agrupado:	Falso
Cuenta distinta:	1034
Extranjero:	Falso
Ignorar Nulos:	Falso
Nombre:	Dr_Input

Cogest.mdb (c) EPA
 Consulta: qft10Dr2_FrmSuperv

noviembre de 2000
 Página: 872

Principal:	Falso
Required:	Falso
Única:	Falso
Campos:	Dr_Imput, Ascendente
Dr_Operador	1
Agrupado:	Falso
Cuenta distinta:	89
Extranjero:	Falso
Ignorar Nulos:	Falso
Nombre:	Dr_Operador
Principal:	Falso
Required:	Falso
Única:	Falso
Campos:	Dr_IdOperador, Ascendente
Dr_Rechazado	1
Agrupado:	Falso
Cuenta distinta:	1
Extranjero:	Falso
Ignorar Nulos:	Falso
Nombre:	Dr_Rechazado
Principal:	Falso
Required:	Falso
Única:	Falso
Campos:	Dr_Rechazado, Ascendente
Dr_Revision	1
Agrupado:	Falso
Cuenta distinta:	2
Extranjero:	Falso
Ignorar Nulos:	Falso
Nombre:	Dr_Revision
Principal:	Falso
Required:	Falso
Única:	Falso
Campos:	Dr_Revisión, Ascendente
Dr_Supervision	1
Agrupado:	Falso
Cuenta distinta:	2
Extranjero:	Falso
Ignorar Nulos:	Falso
Nombre:	Dr_Supervision
Principal:	Falso
Required:	Falso
Única:	Falso
Campos:	Dr_Supervisión, Ascendente
Dr_Validacion	1
Agrupado:	Falso
Cuenta distinta:	1
Extranjero:	Falso
Ignorar Nulos:	Falso
Nombre:	Dr_Validacion
Principal:	Falso
Required:	Falso
Única:	Falso
Campos:	Dr_Validación, Ascendente

Cogest.mdb (c) EPA
 Consulta: qft10Dr2_FrmSuperv

noviembre de 2000
 Página: 873

```

Ac_CdActividades          1
  Agrupado:                Falso
  Cuenta distinta:         38
  Extranjero:              Falso
  Ignorar Nulos:           Falso
  Nombre:                  Ac_CdActividades
  Principal:                Falso
  Required:                 Falso
  Única:                   Falso
  Campos:                  Ac_CdActividades, Ascendente
Ac_IdSubBásica            1
  Agrupado:                Falso
  Cuenta distinta:         5
  Extranjero:              Falso
  Ignorar Nulos:           Falso
  Nombre:                  Ac_IdSubBásica
  Principal:                Falso
  Required:                 Falso
  Única:                   Falso
  Campos:                  Ac_IdSubBásica, Ascendente
Ac_Subactividad           1
  Agrupado:                Falso
  Cuenta distinta:         11
  Extranjero:              Falso
  Ignorar Nulos:           Falso
  Nombre:                  Ac_Subactividad
  Principal:                Falso
  Required:                 Falso
  Única:                   Falso
  Campos:                  Ac_IdSubComplementaria, Ascendente
PrimaryKey                 1
  Agrupado:                Falso
  Cuenta distinta:         38
  Extranjero:              Falso
  Ignorar Nulos:           Falso
  Nombre:                  PrimaryKey
  Principal:                Verdadero
  Required:                 Verdadero
  Única:                   Verdadero
  Campos:                  Ac_CdActividades, Ascendente
{C71EC932-9D0D-11D4-9C89-00C04F8E} 1
  Agrupado:                Falso
  Cuenta distinta:         5
  Extranjero:              Verdadero
  Ignorar Nulos:           Falso
  Nombre:                  {C71EC932-9D0D-11D4-9C89-00C04F8EEACE}
  Principal:                Falso
  Required:                 Falso
  Única:                   Falso
  Campos:                  Dr_IdModalidad, Ascendente
{C71EC933-9D0D-11D4-9C89-00C04F8E} 1
  Agrupado:                Falso
  Cuenta distinta:         24
  Extranjero:              Verdadero
    
```

```

Ignorar Nulos:           Falso
Nombre:                  {C71EC933-9D0D-11D4-9C89-00C04F8EEACE}
Principal:               Falso
Required:                Falso
Única:                   Falso
Campos:                  Dr_IdConcepto, Ascendente
{C71EC935-9D0D-11D4-9C89-00C04F8E}  1
Agrupado:                Falso
Cuenta distinta:         4
Extranjero:              Verdadero
Ignorar Nulos:           Falso
Nombre:                  {C71EC935-9D0D-11D4-9C89-00C04F8EEACE}
Principal:               Falso
Required:                Falso
Única:                   Falso
Campos:                  Dr_IdDocumento, Ascendente
{C71EC936-9D0D-11D4-9C89-00C04F8E}  1
Agrupado:                Falso
Cuenta distinta:         36
Extranjero:              Verdadero
Ignorar Nulos:           Falso
Nombre:                  {C71EC936-9D0D-11D4-9C89-00C04F8EEACE}
Principal:               Falso
Required:                Falso
Única:                   Falso
Campos:                  Dr_IdActividad, Ascendente
{C71EC937-9D0D-11D4-9C89-00C04F8E}  1
Agrupado:                Falso
Cuenta distinta:         36
Extranjero:              Verdadero
Ignorar Nulos:           Falso
Nombre:                  {C71EC937-9D0D-11D4-9C89-00C04F8EEACE}
Principal:               Falso
Required:                Falso
Única:                   Falso
Campos:                  Dr_IdActividad, Ascendente
{C71EC938-9D0D-11D4-9C89-00C04F8E}  1
Agrupado:                Falso
Cuenta distinta:         525
Extranjero:              Verdadero
Ignorar Nulos:           Falso
Nombre:                  {C71EC938-9D0D-11D4-9C89-00C04F8EEACE}
Principal:               Falso
Required:                Falso
Única:                   Falso
Campos:                  Dr_IdContrato, Ascendente
{C71EC93C-9D0D-11D4-9C89-00C04F8E}  1
Agrupado:                Falso
Cuenta distinta:         215
Extranjero:              Verdadero
Ignorar Nulos:           Falso
Nombre:                  {C71EC93C-9D0D-11D4-9C89-00C04F8EEACE}
Principal:               Falso
Required:                Falso
    
```

Única:	Falso
Campos:	Dr_IdPersonal, Ascendente
Dr_Anulado	1
Agrupado:	Falso
Cuenta distinta:	1
Extranjero:	Falso
Ignorar Nulos:	Falso
Nombre:	Dr_Anulado
Principal:	Falso
Required:	Falso
Única:	Falso
Campos:	Dr_Anulado, Ascendente
Dr_AsigReg	1
Agrupado:	Falso
Cuenta distinta:	10
Extranjero:	Falso
Ignorar Nulos:	Falso
Nombre:	Dr_AsigReg
Principal:	Falso
Required:	Falso
Única:	Falso
Campos:	Dr_AsigReg, Ascendente
Dr_Convalidación	1
Agrupado:	Falso
Cuenta distinta:	2
Extranjero:	Falso
Ignorar Nulos:	Falso
Nombre:	Dr_Convalidación
Principal:	Falso
Required:	Falso
Única:	Falso
Campos:	Dr_Convalidación, Ascendente
Dr_IdActividad	1
Agrupado:	Falso
Cuenta distinta:	36
Extranjero:	Falso
Ignorar Nulos:	Falso
Nombre:	Dr_IdActividad
Principal:	Falso
Required:	Falso
Única:	Falso
Campos:	Dr_IdActividad, Ascendente
Dr_IdConcepto	1
Agrupado:	Falso
Cuenta distinta:	24
Extranjero:	Falso
Ignorar Nulos:	Falso
Nombre:	Dr_IdConcepto
Principal:	Falso
Required:	Falso
Única:	Falso
Campos:	Dr_IdConcepto, Ascendente
Dr_IdContrato	1
Agrupado:	Falso

Cogest.mdb (c) EPA
 Consulta: qft10Dr2_FrmSuperv

noviembre de 2000
 Página: 876

Cuenta distinta:	525
Extranjero:	Falso
Ignorar Nulos:	Falso
Nombre:	Dr_IdContrato
Principal:	Falso
Required:	Falso
Única:	Falso
Campos:	Dr_IdContrato, Ascendente
Dr_IdDocumento	1
Agrupado:	Falso
Cuenta distinta:	4
Extranjero:	Falso
Ignorar Nulos:	Falso
Nombre:	Dr_IdDocumento
Principal:	Falso
Required:	Falso
Única:	Falso
Campos:	Dr_IdDocumento, Ascendente
Dr_IdFecha	1
Agrupado:	Falso
Cuenta distinta:	1034
Extranjero:	Falso
Ignorar Nulos:	Falso
Nombre:	Dr_IdFecha
Principal:	Falso
Required:	Falso
Única:	Falso
Campos:	Dr_Fecha, Ascendente
Dr_IdModalidad	1
Agrupado:	Falso
Cuenta distinta:	5
Extranjero:	Falso
Ignorar Nulos:	Falso
Nombre:	Dr_IdModalidad
Principal:	Falso
Required:	Falso
Única:	Falso
Campos:	Dr_IdModalidad, Ascendente
Dr_IdPersonal	1
Agrupado:	Falso
Cuenta distinta:	215
Extranjero:	Falso
Ignorar Nulos:	Falso
Nombre:	Dr_IdPersonal
Principal:	Falso
Required:	Falso
Única:	Falso
Campos:	Dr_IdPersonal, Ascendente
Dr_IdTerceros	1
Agrupado:	Falso
Cuenta distinta:	403
Extranjero:	Falso
Ignorar Nulos:	Falso
Nombre:	Dr_IdTerceros

	Principal:	Falso
	Required:	Falso
	Única:	Falso
	Campos:	Dr_IdTerceros, Ascendente
Dr_IdTerritorial		1
	Agrupado:	Falso
	Cuenta distinta:	1
	Extranjero:	Falso
	Ignorar Nulos:	Falso
	Nombre:	Dr_IdTerritorial
	Principal:	Falso
	Required:	Falso
	Única:	Falso
	Campos:	Dr_IdTerritorial, Ascendente
Dr_Input		1
	Agrupado:	Falso
	Cuenta distinta:	1034
	Extranjero:	Falso
	Ignorar Nulos:	Falso
	Nombre:	Dr_Input
	Principal:	Falso
	Required:	Falso
	Única:	Falso
	Campos:	Dr_Input, Ascendente
Dr_Operador		1
	Agrupado:	Falso
	Cuenta distinta:	89
	Extranjero:	Falso
	Ignorar Nulos:	Falso
	Nombre:	Dr_Operador
	Principal:	Falso
	Required:	Falso
	Única:	Falso
	Campos:	Dr_IdOperador, Ascendente
Dr_Rechazado		1
	Agrupado:	Falso
	Cuenta distinta:	1
	Extranjero:	Falso
	Ignorar Nulos:	Falso
	Nombre:	Dr_Rechazado
	Principal:	Falso
	Required:	Falso
	Única:	Falso
	Campos:	Dr_Rechazado, Ascendente
Dr_Revision		1
	Agrupado:	Falso
	Cuenta distinta:	2
	Extranjero:	Falso
	Ignorar Nulos:	Falso
	Nombre:	Dr_Revision
	Principal:	Falso
	Required:	Falso
	Única:	Falso
	Campos:	Dr_Revisión, Ascendente

Cogest.mdb (c) EPA
Consulta: qft10Dr2_FrmSuperv

noviembre de 2000
Página: 878

Dr_Supervision	1
Agrupado:	Falso
Cuenta distinta:	2
Extranjero:	Falso
Ignorar Nulos:	Falso
Nombre:	Dr_Supervision
Principal:	Falso
Required:	Falso
Única:	Falso
Campos:	Dr_Supervisión, Ascendente
Dr_Validacion	1
Agrupado:	Falso
Cuenta distinta:	1
Extranjero:	Falso
Ignorar Nulos:	Falso
Nombre:	Dr_Validacion
Principal:	Falso
Required:	Falso
Única:	Falso
Campos:	Dr_Validación, Ascendente

Permisos de usuario

admin

Permisos de grupo

Admins
Users

Propiedades

ActivarOrden:	Verdadero	Bloqueos del registro:	Sin bloquear
Def. actualizable:	Verdadero	Descripción:	Soporta el formulario de convalidación.
Fecha de creación:	19/9/00 10.20.48	MaxRecords:	0
ODBCTimeout:	60	Registros afectados:	0
ReturnsRecords:	Verdadero	TipoRecordset:	Todos los registros
Type:	Selección	Última actualización:	9/4/00 21.37.45

SQL

```
SELECT t10Dr_Diario.Dr_AUT, t10Dr_Diario.Dr_Fecha, t10Dr_Diario.Dr_IdContrato,
t170000Ct_Contratos.Ct_Seudónimo, t160Ac_Actividades.Ac_Tarea, t180Pr_Personal.Pr_Alias,
t190Tr_Terceros.Tr_Nombre, t10Dr_Diario.Dr_HrMes, t10Dr_Diario.Dr_HrDía,
Hour([Dr_HrDía])+(Minute([Dr_HrDía])/60)+[Dr_HrMes] AS Tiempo, t10Dr_Diario.Dr_Km,
t10Dr_Diario.Dr_Desplazamientos, t10Dr_Diario.Dr_Restaurantes, t10Dr_Diario.Dr_OtrosSuplidos,
[Dr_Desplazamientos]+[Dr_Restaurantes]+[Dr_OtrosSuplidos] AS Suplidos, t10Dr_Diario.Dr_Honorarios,
t10Dr_Diario.Dr_Suministros, [Dr_Honorarios]+[Dr_Suministros] AS GastosExternos,
t10Dr_Diario.Dr_Facturación,
[ImpFotocBN]+[ImpFotocCLR]+[ImpFotogr]+[ImpCarpes]+[ImpCart]+[ImpTapas]+[ImpPlanos]+[ImpZIP]+[ImpCDR]+[Dr_Encuadernación] AS ImpEncuad, t10Dr_Diario.Dr_Ejemplares, t10Dr_Diario.Dr_FotocBN,
t180Pr_Personal.Pr_CEFotocBN, [Dr_Ejemplares]*[Dr_FotocBN]*[Pr_CEFotocBN] AS ImpFotocBN,
t10Dr_Diario.Dr_FotocCL, t180Pr_Personal.Pr_CEFotocCL,
[Dr_Ejemplares]*[Dr_FotocCL]*[Pr_CEFotocCL] AS ImpFotocCLR, t10Dr_Diario.Dr_Fotografías,
t180Pr_Personal.Pr_CEFotogr, [Dr_Ejemplares]*[Dr_Fotografías]*[Pr_CEFotogr] AS ImpFotogr,
ImpTapas, t10Dr_Diario.Dr_Planos, t180Pr_Personal.Pr_CECarpesanos,
[Dr_Ejemplares]*[Dr_Carpesanos]*[Pr_CECarpesanos] AS ImpCarpes, t10Dr_Diario.Dr_Cartulinas,
t180Pr_Personal.Pr_CECartulinas, [Dr_Ejemplares]*[Dr_Cartulinas]*[Pr_CECartulinas] AS ImpCart,
t10Dr_Diario.Dr_Tapas, t180Pr_Personal.Pr_CETapas, [Dr_Ejemplares]*[Dr_Tapas]*[Pr_CETapas] AS
ImpTapas, t10Dr_Diario.Dr_Planos, t180Pr_Personal.Pr_CEPlanos,
[Dr_Ejemplares]*[Dr_Planos]*[Pr_CEPlanos] AS ImpPlanos, t10Dr_Diario.Dr_Zip,
t180Pr_Personal.Pr_CEZip, [Dr_Zip]*[Pr_CEZip] AS ImpZIP, t10Dr_Diario.Dr_Cdrom,
t180Pr_Personal.Pr_CECdrom, [Dr_Cdrom]*[Pr_CECdrom] AS ImpCDR,
t10Dr_Diario.Dr_Encuadernación, t180Pr_Personal.Pr_IdDepartamental,
t170000Ct_Contratos.Ct_IdFuncional, t10Dr_Diario.Dr_Notas, t160Ac_Actividades.Ac_IdSubBásica,
t10Dr_Diario.Dr_Validación, t10Dr_Diario.Dr_Convalidación, t10Dr_Diario.Dr_Revisión,
t10Dr_Diario.Dr_Rechazado, t10Dr_Diario.Dr_Anulado, t10Dr_Diario.Dr_AsigReg,
t10Dr_Diario.Dr_Supervisión, t160Ac_Actividades.Ac_Complementarias
FROM t180Pr_Personal INNER JOIN (t170000Ct_Contratos INNER JOIN (t160Ac_Actividades INNER
JOIN (t10Dr_Diario INNER JOIN t190Tr_Terceros ON t10Dr_Diario.Dr_IdTerceros =
t190Tr_Terceros.Tr_CdTerceros) ON t160Ac_Actividades.Ac_CdActividades =
t10Dr_Diario.Dr_IdActividad) ON t170000Ct_Contratos.Ct_CdContrato = t10Dr_Diario.Dr_IdContrato) ON
t180Pr_Personal.Pr_CdPersonal = t10Dr_Diario.Dr_IdPersonal
WHERE (((t10Dr_Diario.Dr_Revisión)=No) AND ((t10Dr_Diario.Dr_Rechazado)=No) AND
((t10Dr_Diario.Dr_Anulado)=No) AND ((t10Dr_Diario.Dr_Supervisión)=Yes) AND
((t160Ac_Actividades.Ac_Complementarias)=Yes));
```

Columnas

Nombre	Tipo	Tamaño
Dr_AUT	Número (largo)	4
AllowZeroLength:	Falso	
Atributos:	Tamaño fijo; Autoincremento; Actualizable	
Campo de origen:	Dr_AUT	
ColumnHidden:	Falso	
ColumnOrder:	Predeterminado	
ColumnWidth:	Predeterminado	
Orden de combinación:	Español	
Posición ordinal:	0	
Required:	Falso	
Tabla de origen:	t10Dr_Diario	

Dr_Fecha	Fecha/Hora	8
AllowZeroLength:	Falso	
Atributos:	Tamaño fijo; Actualizable	
Campo de origen:	Dr_Fecha	
ColumnHidden:	Falso	
ColumnOrder:	Predeterminado	
ColumnWidth:	1417	
Formato:	Fecha corta	
Orden de combinación:	Español	
Posición ordinal:	1	
Required:	Verdadero	
Tabla de origen:	t10Dr_Diario	
Valor predeterminado:	Date()	
Dr_IdContrato	Texto	50
AllowZeroLength:	Falso	
Atributos:	Longitud variable ; Actualizable	
Campo de origen:	Dr_IdContrato	
ColumnHidden:	Falso	
ColumnOrder:	Predeterminado	
ColumnWidth:	Predeterminado	
Descripción:	Código de la actividad imputada, a la que corresponde el registro.	
DisplayControl:	Cuadro de texto	
Orden de combinación:	Español	
Posición ordinal:	2	
Required:	Falso	
Tabla de origen:	t10Dr_Diario	
Ct_Seudónimo	Texto	50
AllowZeroLength:	Falso	
Atributos:	Longitud variable ; Actualizable	
Campo de origen:	Ct_Seudónimo	
ColumnHidden:	Falso	
ColumnOrder:	Predeterminado	
ColumnWidth:	4152	
Descripción:	Seudónimo asignado a la actividad, compuesto de dos palabras: localidad y objeto.	
DisplayControl:	Cuadro de texto	
Orden de combinación:	Español	
Posición ordinal:	3	
Required:	Falso	
Tabla de origen:	t170000Ct_Contratos	
Ac_Tarea	Texto	50
AllowZeroLength:	Falso	
Atributos:	Longitud variable ; Actualizable	
Campo de origen:	Ac_Tarea	
ColumnHidden:	Falso	
ColumnOrder:	Predeterminado	
ColumnWidth:	4152	
Descripción:	Seudónimo asignado a la actividad, compuesto de dos palabras: localidad y objeto.	
DisplayControl:	Cuadro de texto	
Orden de combinación:	Español	
Posición ordinal:	4	
Required:	Falso	
Tabla de origen:	t160Ac_Actividades	

Pr_Alias	Texto	50
AllowZeroLength:	Falso	
Atributos:	Longitud variable ; Actualizable	
Campo de origen:	Pr_Alias	
ColumnHidden:	Verdadero	
ColumnOrder:	Predeterminado	
ColumnWidth:	2076	
Descripción:	Alias del empleado, formado por Apellido e inicial nombred	
DisplayControl:	Cuadro de texto	
Orden de combinación:	Español	
Posición ordinal:	5	
Required:	Falso	
Tabla de origen:	t180Pr_Personal	
Tr_Nombre	Texto	50
AllowZeroLength:	Falso	
Atributos:	Longitud variable ; Actualizable	
Campo de origen:	Tr_Nombre	
ColumnHidden:	Falso	
ColumnOrder:	Predeterminado	
ColumnWidth:	5355	
DisplayControl:	Cuadro de texto	
Orden de combinación:	Español	
Posición ordinal:	6	
Required:	Falso	
Tabla de origen:	t190Tr_Terceros	
Dr_HrMes	Número (simple)	4
AllowZeroLength:	Falso	
Atributos:	Tamaño fijo; Actualizable	
Campo de origen:	Dr_HrMes	
ColumnHidden:	Falso	
ColumnOrder:	Predeterminado	
ColumnWidth:	Predeterminado	
Descripción:	Horas mensuales computadas por el personal desplazado.	
DisplayControl:	Cuadro de texto	
Formato:	Estándar	
Lugares decimales:	2	
Orden de combinación:	Español	
Posición ordinal:	7	
Regla de validación:	>=0	
Required:	Verdadero	
Tabla de origen:	t10Dr_Diario	
Valor predeterminado:	0	
Dr_HrDía	Fecha/Hora	8
AllowZeroLength:	Falso	
Atributos:	Tamaño fijo; Actualizable	
Campo de origen:	Dr_HrDía	
ColumnHidden:	Falso	
ColumnOrder:	Predeterminado	
ColumnWidth:	1044	
Descripción:	Horas consumidad por el personal que imputa diariamente.	
Formato:	Hora corta	
Orden de combinación:	Español	
Posición ordinal:	8	
Required:	Verdadero	
Tabla de origen:	t10Dr_Diario	
Valor predeterminado:	#12:00:00 AM#	

<p>Tiempo</p> <p>AllowZeroLength: Falso</p> <p>Atributos: Longitud variable</p> <p>Orden de combinación: Español</p> <p>Posición ordinal: 9</p> <p>Required: Falso</p> <p>Tabla de origen: t10Dr_Diario</p>	<p>Número (doble)</p> <p>8</p>
<p>Dr_Km</p> <p>AllowZeroLength: Falso</p> <p>Atributos: Tamaño fijo; Actualizable</p> <p>Campo de origen: Dr_Km</p> <p>ColumnHidden: Falso</p> <p>ColumnOrder: Predeterminado</p> <p>ColumnWidth: 2280</p> <p>Descripción: Número de kilómetros hechos por el personal en el desempeño de su trabajo.</p> <p>DisplayControl: Cuadro de texto</p> <p>Formato: Estándar</p> <p>Lugares decimales: 0</p> <p>Orden de combinación: Español</p> <p>Posición ordinal: 10</p> <p>Regla de validación: >=0 And <5000</p> <p>Required: Verdadero</p> <p>Tabla de origen: t10Dr_Diario</p> <p>Valor predeterminado: 0</p>	<p>Número (simple)</p> <p>4</p>
<p>Dr_Desplazamientos</p> <p>AllowZeroLength: Falso</p> <p>Atributos: Tamaño fijo; Actualizable</p> <p>Campo de origen: Dr_Desplazamientos</p> <p>ColumnHidden: Falso</p> <p>ColumnOrder: Predeterminado</p> <p>ColumnWidth: 756</p> <p>Descripción: Gastos pagados por el personal con motivo de desplazamientos realizados, suplidos por el empleado.</p> <p>DisplayControl: Cuadro de texto</p> <p>Formato: Estándar</p> <p>Lugares decimales: 0</p> <p>Orden de combinación: Español</p> <p>Posición ordinal: 11</p> <p>Regla de validación: >=0 And <25000</p> <p>Required: Verdadero</p> <p>Tabla de origen: t10Dr_Diario</p> <p>Valor predeterminado: 0</p>	<p>Número (simple)</p> <p>4</p>
<p>Dr_Restaurantes</p> <p>AllowZeroLength: Falso</p> <p>Atributos: Tamaño fijo; Actualizable</p> <p>Campo de origen: Dr_Restaurantes</p> <p>ColumnHidden: Falso</p> <p>ColumnOrder: Predeterminado</p> <p>ColumnWidth: 2388</p> <p>Descripción: Gastos pagados por el personal en restaquarantes, cafetería, y suplidos por el empleado..</p> <p>DisplayControl: Cuadro de texto</p> <p>Formato: Estándar</p> <p>Lugares decimales: 0</p>	<p>Número (simple)</p> <p>4</p>

Orden de combinación:	Español		
Posición ordinal:	12		
Regla de validación:	Between 0 And 150000		
Required:	Verdadero		
Tabla de origen:	t10Dr_Diario		
Valor predeterminado:	0		
Dr_OtrosSuplidos		Número (simple)	4
AllowZeroLength:	Falso		
Atributos:	Tamaño fijo; Actualizable		
Campo de origen:	Dr_OtrosSuplidos		
ColumnHidden:	Falso		
ColumnOrder:	Predeterminado		
ColumnWidth:	Predeterminado		
Descripción:	Otros gastos suplidos por el personal		
DisplayControl:	Cuadro de texto		
Formato:	Estándar		
Lugares decimales:	0		
Orden de combinación:	Español		
Posición ordinal:	13		
Regla de validación:	Between 0 And 150000		
Required:	Verdadero		
Tabla de origen:	t10Dr_Diario		
Valor predeterminado:	0		
Suplidos		Número (doble)	8
AllowZeroLength:	Falso		
Atributos:	Longitud variable		
Orden de combinación:	Español		
Posición ordinal:	14		
Required:	Falso		
Tabla de origen:	t10Dr_Diario		
Dr_Honorarios		Número (largo)	4
AllowZeroLength:	Falso		
Atributos:	Tamaño fijo; Actualizable		
Campo de origen:	Dr_Honorarios		
ColumnHidden:	Falso		
ColumnOrder:	Predeterminado		
ColumnWidth:	1704		
Descripción:	Importe honorarios profesionales subcontratados		
DisplayControl:	Cuadro de texto		
Lugares decimales:	Automático		
Orden de combinación:	Español		
Posición ordinal:	15		
Required:	Falso		
Tabla de origen:	t10Dr_Diario		
Valor predeterminado:	0		
Dr_Suministros		Número (simple)	4
AllowZeroLength:	Falso		
Atributos:	Tamaño fijo; Actualizable		
Campo de origen:	Dr_Suministros		
ColumnHidden:	Falso		
ColumnOrder:	Predeterminado		
ColumnWidth:	2475		
Descripción:	Importe de las imputaciones realizadas por contrataciones		
DisplayControl:	Cuadro de texto		
Formato:	Estándar		

Lugares decimales:	0		
Orden de combinación:	Español		
Posición ordinal:	16		
Required:	Verdadero		
Tabla de origen:	t10Dr_Diario		
Valor predeterminado:	0		
GastosExternos		Número (doble)	8
AllowZeroLength:	Falso		
Atributos:	Longitud variable		
Orden de combinación:	Español		
Posición ordinal:	17		
Required:	Falso		
Tabla de origen:	t10Dr_Diario		
Dr_Facturación		Número (simple)	4
AllowZeroLength:	Falso		
Atributos:	Tamaño fijo; Actualizable		
Campo de origen:	Dr_Facturación		
ColumnHidden:	Falso		
ColumnOrder:	Predeterminado		
ColumnWidth:	Predeterminado		
Descripción:	Importe de la facturación realizada imputable a la actividad.		
DisplayControl:	Cuadro de texto		
Formato:	Estándar		
Lugares decimales:	0		
Orden de combinación:	Español		
Posición ordinal:	18		
Required:	Verdadero		
Tabla de origen:	t10Dr_Diario		
Valor predeterminado:	0		
ImpEncuad		Número (doble)	8
AllowZeroLength:	Falso		
Atributos:	Longitud variable		
Orden de combinación:	Español		
Posición ordinal:	19		
Required:	Falso		
Dr_Ejemplares		Número (simple)	4
AllowZeroLength:	Falso		
Atributos:	Tamaño fijo; Actualizable		
Campo de origen:	Dr_Ejemplares		
ColumnHidden:	Falso		
ColumnOrder:	Predeterminado		
ColumnWidth:	Predeterminado		
Descripción:	Número de ejemplares encuadernados de trabajo terminado.		
DisplayControl:	Cuadro de texto		
Formato:	Estándar		
Lugares decimales:	0		
Orden de combinación:	Español		
Posición ordinal:	20		
Regla de validación:	Between 0 And 40		
Required:	Verdadero		
Tabla de origen:	t10Dr_Diario		
Valor predeterminado:	0		
Dr_FotocBN		Número (entero)	2
AllowZeroLength:	Falso		

Atributos: Tamaño fijo; Actualizable
 Campo de origen: Dr_FotocBN
 ColumnHidden: Falso
 ColumnOrder: Predeterminado
 ColumnWidth: Predeterminado
 Descripción: Número de fotocopias en blanco y negro consumidas en cada ejemplar de proyecto entregado.
 DisplayControl: Cuadro de texto
 Formato: Estándar
 Lugares decimales: 0
 Orden de combinación: Español
 Posición ordinal: 21
 Regla de validación: Between 0 And 50000
 Required: Verdadero
 Tabla de origen: t10Dr_Diario
 Valor predeterminado: 0

Pr_CEFotocBN Número (entero) 2

AllowZeroLength: Falso
 Atributos: Tamaño fijo; Actualizable
 Campo de origen: Pr_CEFotocBN
 ColumnHidden: Falso
 ColumnOrder: Predeterminado
 ColumnWidth: Predeterminado
 Descripción: Coste unitario estándar
 DisplayControl: Cuadro de texto
 Formato: Estándar
 Lugares decimales: 0
 Orden de combinación: Español
 Posición ordinal: 22
 Required: Falso
 Tabla de origen: t180Pr_Personal
 Valor predeterminado: 0

ImpFotocBN Número (doble) 8

AllowZeroLength: Falso
 Atributos: Longitud variable
 Orden de combinación: Español
 Posición ordinal: 23
 Required: Falso

Dr_FotocCL Número (simple) 4

AllowZeroLength: Falso
 Atributos: Tamaño fijo; Actualizable
 Campo de origen: Dr_FotocCL
 ColumnHidden: Falso
 ColumnOrder: Predeterminado
 ColumnWidth: Predeterminado
 Descripción: Número de fotocopias color consumidas en cada ejemplar de proyecto entregado.
 DisplayControl: Cuadro de texto
 Formato: Estándar
 Lugares decimales: 0
 Orden de combinación: Español
 Posición ordinal: 24
 Regla de validación: Between 0 And 3000
 Required: Verdadero
 Tabla de origen: t10Dr_Diario

Valor predeterminado:	0		
Pr_CEFotocCL		Número (entero)	2
AllowZeroLength:	Falso		
Atributos:	Tamaño fijo; Actualizable		
Campo de origen:	Pr_CEFotocCL		
ColumnHidden:	Falso		
ColumnOrder:	Predeterminado		
ColumnWidth:	Predeterminado		
Descripción:	Coste unitario estándar		
DisplayControl:	Cuadro de texto		
Formato:	Estándar		
Lugares decimales:	0		
Orden de combinación:	Español		
Posición ordinal:	25		
Required:	Falso		
Tabla de origen:	t180Pr_Personal		
Valor predeterminado:	0		
ImpFotocCLR		Número (doble)	8
AllowZeroLength:	Falso		
Atributos:	Longitud variable		
Orden de combinación:	Español		
Posición ordinal:	26		
Required:	Falso		
Dr_Fotografías		Número (entero)	2
AllowZeroLength:	Falso		
Atributos:	Tamaño fijo; Actualizable		
Campo de origen:	Dr_Fotografías		
ColumnHidden:	Falso		
ColumnOrder:	Predeterminado		
ColumnWidth:	Predeterminado		
Descripción:	Número de fotografías consumidas reportajes asociados a cada ejemplar de proyecto entregado.		
DisplayControl:	Cuadro de texto		
Formato:	Estándar		
Lugares decimales:	0		
Orden de combinación:	Español		
Posición ordinal:	27		
Regla de validación:	Between 0 And 1000		
Required:	Verdadero		
Tabla de origen:	t10Dr_Diario		
Valor predeterminado:	0		
Pr_CEFotogr		Número (entero)	2
AllowZeroLength:	Falso		
Atributos:	Tamaño fijo; Actualizable		
Campo de origen:	Pr_CEFotogr		
ColumnHidden:	Falso		
ColumnOrder:	Predeterminado		
ColumnWidth:	Predeterminado		
Descripción:	Coste unitario estándar		
DisplayControl:	Cuadro de texto		
Formato:	Estándar		
Lugares decimales:	0		
Orden de combinación:	Español		
Posición ordinal:	28		

Required:	Falso		
Tabla de origen:	t180Pr_Personal		
Valor predeterminado:	0		
ImpFotogr		Número (doble)	8
AllowZeroLength:	Falso		
Atributos:	Longitud variable		
Orden de combinación:	Español		
Posición ordinal:	29		
Required:	Falso		
Dr_Carpesanos		Número (simple)	4
AllowZeroLength:	Falso		
Atributos:	Tamaño fijo; Actualizable		
Campo de origen:	Dr_Carpesanos		
ColumnHidden:	Falso		
ColumnOrder:	Predeterminado		
ColumnWidth:	Predeterminado		
Descripción:	Número de carpesanos consumidos en cada ejemplar de proyecto entregado.		
DisplayControl:	Cuadro de texto		
Formato:	Estándar		
Lugares decimales:	0		
Orden de combinación:	Español		
Posición ordinal:	30		
Regla de validación:	Between 0 And 100		
Required:	Verdadero		
Tabla de origen:	t10Dr_Diario		
Valor predeterminado:	0		
Pr_CECarpesanos		Número (entero)	2
AllowZeroLength:	Falso		
Atributos:	Tamaño fijo; Actualizable		
Campo de origen:	Pr_CECarpesanos		
ColumnHidden:	Falso		
ColumnOrder:	Predeterminado		
ColumnWidth:	Predeterminado		
Descripción:	Coste unitario estándar		
DisplayControl:	Cuadro de texto		
Formato:	Estándar		
Lugares decimales:	0		
Orden de combinación:	Español		
Posición ordinal:	31		
Required:	Falso		
Tabla de origen:	t180Pr_Personal		
Valor predeterminado:	0		
ImpCarpes		Número (doble)	8
AllowZeroLength:	Falso		
Atributos:	Longitud variable		
Orden de combinación:	Español		
Posición ordinal:	32		
Required:	Falso		
Dr_Cartulinas		Número (simple)	4
AllowZeroLength:	Falso		
Atributos:	Tamaño fijo; Actualizable		
Campo de origen:	Dr_Cartulinas		

ColumnHidden:	Falso		
ColumnOrder:	Predeterminado		
ColumnWidth:	Predeterminado		
Descripción:	Número de cartulinas consumidas en cada ejemplar de proyecto entregado.		
DisplayControl:	Cuadro de texto		
Formato:	Estándar		
Lugares decimales:	0		
Orden de combinación:	Español		
Posición ordinal:	33		
Regla de validación:	Between 0 And 1000		
Required:	Verdadero		
Tabla de origen:	t10Dr_Diario		
Valor predeterminado:	0		
Pr_CECartulinas		Número (entero)	2
AllowZeroLength:	Falso		
Atributos:	Tamaño fijo; Actualizable		
Campo de origen:	Pr_CECartulinas		
ColumnHidden:	Falso		
ColumnOrder:	Predeterminado		
ColumnWidth:	Predeterminado		
Descripción:	Coste unitario estándar		
DisplayControl:	Cuadro de texto		
Formato:	Estándar		
Lugares decimales:	0		
Orden de combinación:	Español		
Posición ordinal:	34		
Required:	Falso		
Tabla de origen:	t180Pr_Personal		
Valor predeterminado:	0		
ImpCart		Número (doble)	8
AllowZeroLength:	Falso		
Atributos:	Longitud variable		
Orden de combinación:	Español		
Posición ordinal:	35		
Required:	Falso		
Dr_Tapas		Número (simple)	4
AllowZeroLength:	Falso		
Atributos:	Tamaño fijo; Actualizable		
Campo de origen:	Dr_Tapas		
ColumnHidden:	Falso		
ColumnOrder:	Predeterminado		
ColumnWidth:	Predeterminado		
Descripción:	Número de tapas consumidas en cada ejemplar de proyecto		
DisplayControl:	Cuadro de texto		
Formato:	Estándar		
Lugares decimales:	0		
Orden de combinación:	Español		
Posición ordinal:	36		
Regla de validación:	Between 0 And 1000		
Required:	Verdadero		
Tabla de origen:	t10Dr_Diario		
Valor predeterminado:	0		
Pr_CETapas		Número (entero)	2

	AllowZeroLength:	Falso		
	Atributos:	Tamaño fijo; Actualizable		
	Campo de origen:	Pr_CETapas		
	ColumnHidden:	Falso		
	ColumnOrder:	Predeterminado		
	ColumnWidth:	Predeterminado		
	Descripción:	Coste unitario estándar		
	DisplayControl:	Cuadro de texto		
	Formato:	Estándar		
	Lugares decimales:	0		
	Orden de combinación:	Español		
	Posición ordinal:	37		
	Required:	Falso		
	Tabla de origen:	t180Pr_Personal		
	Valor predeterminado:	0		
ImpTapas			Número (doble)	8
	AllowZeroLength:	Falso		
	Atributos:	Longitud variable		
	Orden de combinación:	Español		
	Posición ordinal:	38		
	Required:	Falso		
Dr_Planos			Número (simple)	4
	AllowZeroLength:	Falso		
	Atributos:	Tamaño fijo; Actualizable		
	Campo de origen:	Dr_Planos		
	ColumnHidden:	Falso		
	ColumnOrder:	Predeterminado		
	ColumnWidth:	Predeterminado		
	Descripción:	Número de planos editados en cada ejemplar de proyecto		
	DisplayControl:	Cuadro de texto		
	Formato:	Estándar		
	Lugares decimales:	0		
	Orden de combinación:	Español		
	Posición ordinal:	39		
	Regla de validación:	Between 0 And 1000		
	Required:	Verdadero		
	Tabla de origen:	t10Dr_Diario		
	Valor predeterminado:	0		
Pr_CEPanos			Número (entero)	2
	AllowZeroLength:	Falso		
	Atributos:	Tamaño fijo; Actualizable		
	Campo de origen:	Pr_CEPanos		
	ColumnHidden:	Falso		
	ColumnOrder:	Predeterminado		
	ColumnWidth:	Predeterminado		
	Descripción:	Coste unitario estándar		
	DisplayControl:	Cuadro de texto		
	Formato:	Estándar		
	Lugares decimales:	0		
	Orden de combinación:	Español		
	Posición ordinal:	40		
	Required:	Falso		
	Tabla de origen:	t180Pr_Personal		
	Valor predeterminado:	0		
ImpPlanos			Número (doble)	8

	AllowZeroLength:	Falso		
	Atributos:	Longitud variable		
	Orden de combinación:	Español		
	Posición ordinal:	41		
	Required:	Falso		
Dr_Zip			Número (simple)	4
	AllowZeroLength:	Falso		
	Atributos:	Tamaño fijo; Actualizable		
	Campo de origen:	Dr_Zip		
	ColumnHidden:	Falso		
	ColumnOrder:	Predeterminado		
	ColumnWidth:	Predeterminado		
	Descripción:	Número de discos zip entregados con cada ejemplar de proyecto.		
	DisplayControl:	Cuadro de texto		
	Formato:	Estándar		
	Lugares decimales:	0		
	Orden de combinación:	Español		
	Posición ordinal:	42		
	Regla de validación:	Between 0 And 20		
	Required:	Verdadero		
	Tabla de origen:	t10Dr_Diario		
	Valor predeterminado:	0		
Pr_CZip			Número (entero)	2
	AllowZeroLength:	Falso		
	Atributos:	Tamaño fijo; Actualizable		
	Campo de origen:	Pr_CZip		
	ColumnHidden:	Falso		
	ColumnOrder:	Predeterminado		
	ColumnWidth:	Predeterminado		
	Descripción:	Coste unitario estándar		
	DisplayControl:	Cuadro de texto		
	Formato:	Estándar		
	Lugares decimales:	0		
	Orden de combinación:	Español		
	Posición ordinal:	43		
	Required:	Falso		
	Tabla de origen:	t180Pr_Personal		
	Valor predeterminado:	0		
ImpZIP			Número (doble)	8
	AllowZeroLength:	Falso		
	Atributos:	Longitud variable		
	Orden de combinación:	Español		
	Posición ordinal:	44		
	Required:	Falso		
Dr_Cdrom			Número (simple)	4
	AllowZeroLength:	Falso		
	Atributos:	Tamaño fijo; Actualizable		
	Campo de origen:	Dr_Cdrom		
	ColumnHidden:	Falso		
	ColumnOrder:	Predeterminado		
	ColumnWidth:	Predeterminado		
	Descripción:	Número de cdrom entregado en en cada ejemplar de proyecto.		
	DisplayControl:	Cuadro de texto		
	Formato:	Estándar		
	Lugares decimales:	0		

Orden de combinación:	Español		
Posición ordinal:	45		
Regla de validación:	Between 0 And 20		
Required:	Verdadero		
Tabla de origen:	t10Dr_Diario		
Valor predeterminado:	0		
Pr_CECdrom		Número (entero)	2
AllowZeroLength:	Falso		
Atributos:	Tamaño fijo; Actualizable		
Campo de origen:	Pr_CECdrom		
ColumnHidden:	Falso		
ColumnOrder:	Predeterminado		
ColumnWidth:	Predeterminado		
Descripción:	Coste unitario estándar		
DisplayControl:	Cuadro de texto		
Formato:	Estándar		
Lugares decimales:	0		
Orden de combinación:	Español		
Posición ordinal:	46		
Required:	Falso		
Tabla de origen:	t180Pr_Personal		
Valor predeterminado:	0		
ImpCDR		Número (doble)	8
AllowZeroLength:	Falso		
Atributos:	Longitud variable		
Orden de combinación:	Español		
Posición ordinal:	47		
Required:	Falso		
Dr_Encuadernación		Número (simple)	4
AllowZeroLength:	Falso		
Atributos:	Tamaño fijo; Actualizable		
Campo de origen:	Dr_Encuadernación		
ColumnHidden:	Falso		
ColumnOrder:	Predeterminado		
ColumnWidth:	Predeterminado		
Descripción:	Importe facturado por trabajos externos de encuadernación.		
DisplayControl:	Cuadro de texto		
Formato:	Estándar		
Lugares decimales:	0		
Orden de combinación:	Español		
Posición ordinal:	48		
Regla de validación:	Between 0 And 500000		
Required:	Verdadero		
Tabla de origen:	t10Dr_Diario		
Valor predeterminado:	0		
Pr_IdDepartamental		Texto	4
AllowZeroLength:	Falso		
Atributos:	Longitud variable ; Actualizable		
Campo de origen:	Pr_IdDepartamental		
ColumnHidden:	Falso		
ColumnOrder:	Predeterminado		
ColumnWidth:	2496		
DisplayControl:	Cuadro de texto		
Orden de combinación:	Español		
Posición ordinal:	49		

Required:	Falso		
Tabla de origen:	t180Pr_Personal		
Ct_IdFuncional		Texto	5
AllowZeroLength:	Falso		
Atributos:	Longitud variable ; Actualizable		
Campo de origen:	Ct_IdFuncional		
ColumnHidden:	Falso		
ColumnOrder:	Predeterminado		
ColumnWidth:	2724		
DisplayControl:	Cuadro de texto		
Orden de combinación:	Español		
Posición ordinal:	50		
Required:	Falso		
Tabla de origen:	t170000Ct_Contratos		
Dr_Notas		Texto	255
AllowZeroLength:	Falso		
Atributos:	Longitud variable ; Actualizable		
Campo de origen:	Dr_Notas		
ColumnHidden:	Falso		
ColumnOrder:	Predeterminado		
ColumnWidth:	2244		
Descripción:	Observaciones que han de hacerse para aclarar registros de concepto confuso.		
DisplayControl:	Cuadro de texto		
Orden de combinación:	Español		
Posición ordinal:	51		
Required:	Falso		
Tabla de origen:	t10Dr_Diario		
Ac_IdSubBásica		Número (Byte)	1
AllowZeroLength:	Falso		
Atributos:	Tamaño fijo; Actualizable		
Campo de origen:	Ac_IdSubBásica		
ColumnHidden:	Falso		
ColumnOrder:	Predeterminado		
ColumnWidth:	Predeterminado		
DisplayControl:	Cuadro de texto		
Lugares decimales:	Automático		
Orden de combinación:	Español		
Posición ordinal:	52		
Required:	Falso		
Tabla de origen:	t160Ac_Actividades		
Valor predeterminado:	0		
Dr_Validación		Sí/No	1
AllowZeroLength:	Falso		
Atributos:	Tamaño fijo; Actualizable		
Campo de origen:	Dr_Validación		
ColumnHidden:	Falso		
ColumnOrder:	Predeterminado		
ColumnWidth:	1104		
Descripción:	Aceptación por el operador del registro imputado.		
DisplayControl:	106		
Formato:	Sí/No		
Orden de combinación:	Español		
Posición ordinal:	53		

Regla de validación:	Yes		
Required:	Verdadero		
Tabla de origen:	t10Dr_Diario		
Dr_Convalidación		Sí/No	1
AllowZeroLength:	Falso		
Atributos:	Tamaño fijo; Actualizable		
Campo de origen:	Dr_Convalidación		
ColumnHidden:	Falso		
ColumnOrder:	Predeterminado		
ColumnWidth:	Predeterminado		
Descripción:	Convalidación de registro realizada por el jefe de equipo de trabajo.		
DisplayControl:	106		
Formato:	Sí/No		
Orden de combinación:	Español		
Posición ordinal:	54		
Required:	Falso		
Tabla de origen:	t10Dr_Diario		
Dr_Revisión		Sí/No	1
AllowZeroLength:	Falso		
Atributos:	Tamaño fijo; Actualizable		
Campo de origen:	Dr_Revisión		
ColumnHidden:	Falso		
ColumnOrder:	Predeterminado		
ColumnWidth:	Predeterminado		
Descripción:	Revisión por Gerencia de los registros validados y convalidados y supervisados que afectan a actividades complementarias.		
DisplayControl:	106		
Formato:	Sí/No		
Orden de combinación:	Español		
Posición ordinal:	55		
Required:	Falso		
Tabla de origen:	t10Dr_Diario		
Dr_Rechazado		Sí/No	1
AllowZeroLength:	Falso		
Atributos:	Tamaño fijo; Actualizable		
Campo de origen:	Dr_Rechazado		
ColumnHidden:	Falso		
ColumnOrder:	Predeterminado		
ColumnWidth:	Predeterminado		
Descripción:	Rechazo de registro por Gerencia.		
DisplayControl:	106		
Formato:	Sí/No		
Orden de combinación:	Español		
Posición ordinal:	56		
Required:	Falso		
Tabla de origen:	t10Dr_Diario		
Dr_Anulado		Sí/No	1
AllowZeroLength:	Falso		
Atributos:	Tamaño fijo; Actualizable		
Campo de origen:	Dr_Anulado		
ColumnHidden:	Falso		
ColumnOrder:	Predeterminado		
ColumnWidth:	Predeterminado		
Descripción:	Anulación de registro por el administrador de la base de datos.		

Cogest.mdb (c) EPA
 Consulta: qft10Dr3_FrmRevis

noviembre de 2000
 Página: 894

DisplayControl:	106		
Formato:	Sí/No		
Orden de combinación:	Español		
Posición ordinal:	57		
Required:	Falso		
Tabla de origen:	t10Dr_Diario		
Dr_AsigReg		Texto	5
AllowZeroLength:	Falso		
Atributos:	Longitud variable ; Actualizable		
Campo de origen:	Dr_AsigReg		
ColumnHidden:	Falso		
ColumnOrder:	Predeterminado		
ColumnWidth:	Predeterminado		
DisplayControl:	Cuadro de texto		
Orden de combinación:	Español		
Posición ordinal:	58		
Required:	Falso		
Tabla de origen:	t10Dr_Diario		
Dr_Supervisión		Sí/No	1
AllowZeroLength:	Falso		
Atributos:	Tamaño fijo; Actualizable		
Campo de origen:	Dr_Supervisión		
ColumnHidden:	Falso		
ColumnOrder:	Predeterminado		
ColumnWidth:	1417		
Descripción:	Supervisión por el Jefe de Área de los registros validados y convalidados.		
DisplayControl:	106		
Formato:	Sí/No		
Orden de combinación:	Español		
Posición ordinal:	59		
Required:	Falso		
Tabla de origen:	t10Dr_Diario		
Ac_Complementarias		Sí/No	1
AllowZeroLength:	Falso		
Atributos:	Tamaño fijo; Actualizable		
Campo de origen:	Ac_Complementarias		
ColumnHidden:	Falso		
ColumnOrder:	Predeterminado		
ColumnWidth:	Predeterminado		
DisplayControl:	106		
Formato:	Sí/No		
Orden de combinación:	Español		
Posición ordinal:	60		
Required:	Falso		
Tabla de origen:	t160Ac_Actividades		

Índices de tabla

Nombre	Número de
{C71EC932-9D0D-11D4-9C89-00C04F8E	1
Agrupado:	Falso
Cuenta distinta:	5
Extranjero:	Verdadero

```

Ignorar Nulos:           Falso
Nombre:                  {C71EC932-9D0D-11D4-9C89-00C04F8EEACE}
Principal:               Falso
Required:                Falso
Única:                   Falso
Campos:                  Dr_IdModalidad, Ascendente
{C71EC933-9D0D-11D4-9C89-00C04F8E} 1
Agrupado:                Falso
Cuenta distinta:         24
Extranjero:              Verdadero
Ignorar Nulos:           Falso
Nombre:                  {C71EC933-9D0D-11D4-9C89-00C04F8EEACE}
Principal:               Falso
Required:                Falso
Única:                   Falso
Campos:                  Dr_IdConcepto, Ascendente
{C71EC935-9D0D-11D4-9C89-00C04F8E} 1
Agrupado:                Falso
Cuenta distinta:         4
Extranjero:              Verdadero
Ignorar Nulos:           Falso
Nombre:                  {C71EC935-9D0D-11D4-9C89-00C04F8EEACE}
Principal:               Falso
Required:                Falso
Única:                   Falso
Campos:                  Dr_IdDocumento, Ascendente
{C71EC936-9D0D-11D4-9C89-00C04F8E} 1
Agrupado:                Falso
Cuenta distinta:         36
Extranjero:              Verdadero
Ignorar Nulos:           Falso
Nombre:                  {C71EC936-9D0D-11D4-9C89-00C04F8EEACE}
Principal:               Falso
Required:                Falso
Única:                   Falso
Campos:                  Dr_IdActividad, Ascendente
{C71EC937-9D0D-11D4-9C89-00C04F8E} 1
Agrupado:                Falso
Cuenta distinta:         36
Extranjero:              Verdadero
Ignorar Nulos:           Falso
Nombre:                  {C71EC937-9D0D-11D4-9C89-00C04F8EEACE}
Principal:               Falso
Required:                Falso
Única:                   Falso
Campos:                  Dr_IdActividad, Ascendente
{C71EC938-9D0D-11D4-9C89-00C04F8E} 1
Agrupado:                Falso
Cuenta distinta:         525
Extranjero:              Verdadero
Ignorar Nulos:           Falso
Nombre:                  {C71EC938-9D0D-11D4-9C89-00C04F8EEACE}
Principal:               Falso
Required:                Falso
    
```

Única:	Falso
Campos:	Dr_IdContrato, Ascendente
{C71EC93C-9D0D-11D4-9C89-00C04F8	1
Agrupado:	Falso
Cuenta distinta:	215
Extranjero:	Verdadero
Ignorar Nulos:	Falso
Nombre:	{C71EC93C-9D0D-11D4-9C89-00C04F8EEEACE}
Principal:	Falso
Required:	Falso
Única:	Falso
Campos:	Dr_IdPersonal, Ascendente
Dr_Anulado	1
Agrupado:	Falso
Cuenta distinta:	1
Extranjero:	Falso
Ignorar Nulos:	Falso
Nombre:	Dr_Anulado
Principal:	Falso
Required:	Falso
Única:	Falso
Campos:	Dr_Anulado, Ascendente
Dr_AsigReg	1
Agrupado:	Falso
Cuenta distinta:	10
Extranjero:	Falso
Ignorar Nulos:	Falso
Nombre:	Dr_AsigReg
Principal:	Falso
Required:	Falso
Única:	Falso
Campos:	Dr_AsigReg, Ascendente
Dr_Convalidación	1
Agrupado:	Falso
Cuenta distinta:	2
Extranjero:	Falso
Ignorar Nulos:	Falso
Nombre:	Dr_Convalidación
Principal:	Falso
Required:	Falso
Única:	Falso
Campos:	Dr_Convalidación, Ascendente
Dr_IdActividad	1
Agrupado:	Falso
Cuenta distinta:	36
Extranjero:	Falso
Ignorar Nulos:	Falso
Nombre:	Dr_IdActividad
Principal:	Falso
Required:	Falso
Única:	Falso
Campos:	Dr_IdActividad, Ascendente
Dr_IdConcepto	1
Agrupado:	Falso

Cuenta distinta:	24
Extranjero:	Falso
Ignorar Nulos:	Falso
Nombre:	Dr_IdConcepto
Principal:	Falso
Required:	Falso
Única:	Falso
Campos:	Dr_IdConcepto, Ascendente
Dr_IdContrato	1
Agrupado:	Falso
Cuenta distinta:	525
Extranjero:	Falso
Ignorar Nulos:	Falso
Nombre:	Dr_IdContrato
Principal:	Falso
Required:	Falso
Única:	Falso
Campos:	Dr_IdContrato, Ascendente
Dr_IdDocumento	1
Agrupado:	Falso
Cuenta distinta:	4
Extranjero:	Falso
Ignorar Nulos:	Falso
Nombre:	Dr_IdDocumento
Principal:	Falso
Required:	Falso
Única:	Falso
Campos:	Dr_IdDocumento, Ascendente
Dr_IdFecha	1
Agrupado:	Falso
Cuenta distinta:	1034
Extranjero:	Falso
Ignorar Nulos:	Falso
Nombre:	Dr_IdFecha
Principal:	Falso
Required:	Falso
Única:	Falso
Campos:	Dr_Fecha, Ascendente
Dr_IdModalidad	1
Agrupado:	Falso
Cuenta distinta:	5
Extranjero:	Falso
Ignorar Nulos:	Falso
Nombre:	Dr_IdModalidad
Principal:	Falso
Required:	Falso
Única:	Falso
Campos:	Dr_IdModalidad, Ascendente
Dr_IdPersonal	1
Agrupado:	Falso
Cuenta distinta:	215
Extranjero:	Falso
Ignorar Nulos:	Falso
Nombre:	Dr_IdPersonal

Principal:	Falso
Required:	Falso
Única:	Falso
Campos:	Dr_IdPersonal, Ascendente
Dr_IdTerceros	1
Agrupado:	Falso
Cuenta distinta:	403
Extranjero:	Falso
Ignorar Nulos:	Falso
Nombre:	Dr_IdTerceros
Principal:	Falso
Required:	Falso
Única:	Falso
Campos:	Dr_IdTerceros, Ascendente
Dr_IdTerritorial	1
Agrupado:	Falso
Cuenta distinta:	1
Extranjero:	Falso
Ignorar Nulos:	Falso
Nombre:	Dr_IdTerritorial
Principal:	Falso
Required:	Falso
Única:	Falso
Campos:	Dr_IdTerritorial, Ascendente
Dr_Imput	1
Agrupado:	Falso
Cuenta distinta:	1034
Extranjero:	Falso
Ignorar Nulos:	Falso
Nombre:	Dr_Imput
Principal:	Falso
Required:	Falso
Única:	Falso
Campos:	Dr_Imput, Ascendente
Dr_Operador	1
Agrupado:	Falso
Cuenta distinta:	89
Extranjero:	Falso
Ignorar Nulos:	Falso
Nombre:	Dr_Operador
Principal:	Falso
Required:	Falso
Única:	Falso
Campos:	Dr_IdOperador, Ascendente
Dr_Rechazado	1
Agrupado:	Falso
Cuenta distinta:	1
Extranjero:	Falso
Ignorar Nulos:	Falso
Nombre:	Dr_Rechazado
Principal:	Falso
Required:	Falso
Única:	Falso
Campos:	Dr_Rechazado, Ascendente

Dr_Revision	1
Agrupado:	Falso
Cuenta distinta:	2
Extranjero:	Falso
Ignorar Nulos:	Falso
Nombre:	Dr_Revision
Principal:	Falso
Required:	Falso
Única:	Falso
Campos:	Dr_Revisión, Ascendente
Dr_Supervision	1
Agrupado:	Falso
Cuenta distinta:	2
Extranjero:	Falso
Ignorar Nulos:	Falso
Nombre:	Dr_Supervision
Principal:	Falso
Required:	Falso
Única:	Falso
Campos:	Dr_Supervisión, Ascendente
Dr_Validacion	1
Agrupado:	Falso
Cuenta distinta:	1
Extranjero:	Falso
Ignorar Nulos:	Falso
Nombre:	Dr_Validacion
Principal:	Falso
Required:	Falso
Única:	Falso
Campos:	Dr_Validación, Ascendente
Ct_Convalidar	1
Agrupado:	Falso
Cuenta distinta:	2
Extranjero:	Falso
Ignorar Nulos:	Falso
Nombre:	Ct_Convalidar
Principal:	Falso
Required:	Falso
Única:	Falso
Campos:	Ct_Convalidar, Ascendente
Ct_IdFuncional	1
Agrupado:	Falso
Cuenta distinta:	11
Extranjero:	Falso
Ignorar Nulos:	Falso
Nombre:	Ct_IdFuncional
Principal:	Falso
Required:	Falso
Única:	Falso
Campos:	Ct_IdFuncional, Ascendente
Ct_Seudónimo	1
Agrupado:	Falso
Cuenta distinta:	594
Extranjero:	Falso

	Ignorar Nulos:	Falso
	Nombre:	Ct_Seudónimo
	Principal:	Falso
	Required:	Falso
	Única:	Falso
	Campos:	Ct_Seudónimo, Ascendente
PrimaryKey		1
	Agrupado:	Falso
	Cuenta distinta:	596
	Extranjero:	Falso
	Ignorar Nulos:	Falso
	Nombre:	PrimaryKey
	Principal:	Verdadero
	Required:	Verdadero
	Única:	Verdadero
	Campos:	Ct_CdContrato, Ascendente
Ac_CdActividades		1
	Agrupado:	Falso
	Cuenta distinta:	38
	Extranjero:	Falso
	Ignorar Nulos:	Falso
	Nombre:	Ac_CdActividades
	Principal:	Falso
	Required:	Falso
	Única:	Falso
	Campos:	Ac_CdActividades, Ascendente
Ac_IdSubBásica		1
	Agrupado:	Falso
	Cuenta distinta:	5
	Extranjero:	Falso
	Ignorar Nulos:	Falso
	Nombre:	Ac_IdSubBásica
	Principal:	Falso
	Required:	Falso
	Única:	Falso
	Campos:	Ac_IdSubBásica, Ascendente
Ac_Subactividad		1
	Agrupado:	Falso
	Cuenta distinta:	11
	Extranjero:	Falso
	Ignorar Nulos:	Falso
	Nombre:	Ac_Subactividad
	Principal:	Falso
	Required:	Falso
	Única:	Falso
	Campos:	Ac_IdSubComplementaria, Ascendente
PrimaryKey		1
	Agrupado:	Falso
	Cuenta distinta:	38
	Extranjero:	Falso
	Ignorar Nulos:	Falso
	Nombre:	PrimaryKey
	Principal:	Verdadero
	Required:	Verdadero

Única:	Verdadero
Campos:	Ac_CdActividades, Ascendente
Cs_CdJefeProyecto	1
Agrupado:	Falso
Cuenta distinta:	110
Extranjero:	Falso
Ignorar Nulos:	Falso
Nombre:	Cs_CdJefeProyecto
Principal:	Falso
Required:	Falso
Única:	Falso
Campos:	Pr_CdJefeFuncional, Ascendente
PP_CdPlantillaPersonal	1
Agrupado:	Falso
Cuenta distinta:	110
Extranjero:	Falso
Ignorar Nulos:	Falso
Nombre:	PP_CdPlantillaPersonal
Principal:	Falso
Required:	Falso
Única:	Falso
Campos:	Pr_CdJefeDepartamental, Ascendente
Pr_IdDepartamental	1
Agrupado:	Falso
Cuenta distinta:	9
Extranjero:	Falso
Ignorar Nulos:	Falso
Nombre:	Pr_IdDepartamental
Principal:	Falso
Required:	Falso
Única:	Falso
Campos:	Pr_IdDepartamental, Ascendente
PrimaryKey	1
Agrupado:	Falso
Cuenta distinta:	272
Extranjero:	Falso
Ignorar Nulos:	Falso
Nombre:	PrimaryKey
Principal:	Verdadero
Required:	Verdadero
Única:	Verdadero
Campos:	Pr_CdPersonal, Ascendente
PrimaryKey	1
Agrupado:	Falso
Cuenta distinta:	693
Extranjero:	Falso
Ignorar Nulos:	Falso
Nombre:	PrimaryKey
Principal:	Verdadero
Required:	Verdadero
Única:	Verdadero
Campos:	Tr_CdTerceros, Ascendente
Tr_IdTipoTercero	1
Agrupado:	Falso

Cuenta distinta:	1
Extranjero:	Falso
Ignorar Nulos:	Falso
Nombre:	Tr_IdTipoTercero
Principal:	Falso
Required:	Falso
Única:	Falso
Campos:	Tr_IdTipoTercero, Ascendente
{C71EC932-9D0D-11D4-9C89-00C04F8E}	1
Agrupado:	Falso
Cuenta distinta:	5
Extranjero:	Verdadero
Ignorar Nulos:	Falso
Nombre:	{C71EC932-9D0D-11D4-9C89-00C04F8EEACE}
Principal:	Falso
Required:	Falso
Única:	Falso
Campos:	Dr_IdModalidad, Ascendente
{C71EC933-9D0D-11D4-9C89-00C04F8E}	1
Agrupado:	Falso
Cuenta distinta:	24
Extranjero:	Verdadero
Ignorar Nulos:	Falso
Nombre:	{C71EC933-9D0D-11D4-9C89-00C04F8EEACE}
Principal:	Falso
Required:	Falso
Única:	Falso
Campos:	Dr_IdConcepto, Ascendente
{C71EC935-9D0D-11D4-9C89-00C04F8E}	1
Agrupado:	Falso
Cuenta distinta:	4
Extranjero:	Verdadero
Ignorar Nulos:	Falso
Nombre:	{C71EC935-9D0D-11D4-9C89-00C04F8EEACE}
Principal:	Falso
Required:	Falso
Única:	Falso
Campos:	Dr_IdDocumento, Ascendente
{C71EC936-9D0D-11D4-9C89-00C04F8E}	1
Agrupado:	Falso
Cuenta distinta:	36
Extranjero:	Verdadero
Ignorar Nulos:	Falso
Nombre:	{C71EC936-9D0D-11D4-9C89-00C04F8EEACE}
Principal:	Falso
Required:	Falso
Única:	Falso
Campos:	Dr_IdActividad, Ascendente
{C71EC937-9D0D-11D4-9C89-00C04F8E}	1
Agrupado:	Falso
Cuenta distinta:	36
Extranjero:	Verdadero
Ignorar Nulos:	Falso
Nombre:	{C71EC937-9D0D-11D4-9C89-00C04F8EEACE}

Principal:	Falso
Required:	Falso
Única:	Falso
Campos:	Dr_IdActividad, Ascendente
{C71EC938-9D0D-11D4-9C89-00C04F8E}	1
Agrupado:	Falso
Cuenta distinta:	525
Extranjero:	Verdadero
Ignorar Nulos:	Falso
Nombre:	{C71EC938-9D0D-11D4-9C89-00C04F8EEACE}
Principal:	Falso
Required:	Falso
Única:	Falso
Campos:	Dr_IdContrato, Ascendente
{C71EC93C-9D0D-11D4-9C89-00C04F8}	1
Agrupado:	Falso
Cuenta distinta:	215
Extranjero:	Verdadero
Ignorar Nulos:	Falso
Nombre:	{C71EC93C-9D0D-11D4-9C89-00C04F8EEACE}
Principal:	Falso
Required:	Falso
Única:	Falso
Campos:	Dr_IdPersonal, Ascendente
Dr_Anulado	1
Agrupado:	Falso
Cuenta distinta:	1
Extranjero:	Falso
Ignorar Nulos:	Falso
Nombre:	Dr_Anulado
Principal:	Falso
Required:	Falso
Única:	Falso
Campos:	Dr_Anulado, Ascendente
Dr_AsigReg	1
Agrupado:	Falso
Cuenta distinta:	10
Extranjero:	Falso
Ignorar Nulos:	Falso
Nombre:	Dr_AsigReg
Principal:	Falso
Required:	Falso
Única:	Falso
Campos:	Dr_AsigReg, Ascendente
Dr_Convalidación	1
Agrupado:	Falso
Cuenta distinta:	2
Extranjero:	Falso
Ignorar Nulos:	Falso
Nombre:	Dr_Convalidación
Principal:	Falso
Required:	Falso
Única:	Falso
Campos:	Dr_Convalidación, Ascendente

Cogest.mdb (c) EPA
 Consulta: qft10Dr3_FrmRevis

noviembre de 2000
 Página: 904

Dr_IdActividad	1
Agrupado:	Falso
Cuenta distinta:	36
Extranjero:	Falso
Ignorar Nulos:	Falso
Nombre:	Dr_IdActividad
Principal:	Falso
Required:	Falso
Única:	Falso
Campos:	Dr_IdActividad, Ascendente
Dr_IdConcepto	1
Agrupado:	Falso
Cuenta distinta:	24
Extranjero:	Falso
Ignorar Nulos:	Falso
Nombre:	Dr_IdConcepto
Principal:	Falso
Required:	Falso
Única:	Falso
Campos:	Dr_IdConcepto, Ascendente
Dr_IdContrato	1
Agrupado:	Falso
Cuenta distinta:	525
Extranjero:	Falso
Ignorar Nulos:	Falso
Nombre:	Dr_IdContrato
Principal:	Falso
Required:	Falso
Única:	Falso
Campos:	Dr_IdContrato, Ascendente
Dr_IdDocumento	1
Agrupado:	Falso
Cuenta distinta:	4
Extranjero:	Falso
Ignorar Nulos:	Falso
Nombre:	Dr_IdDocumento
Principal:	Falso
Required:	Falso
Única:	Falso
Campos:	Dr_IdDocumento, Ascendente
Dr_IdFecha	1
Agrupado:	Falso
Cuenta distinta:	1034
Extranjero:	Falso
Ignorar Nulos:	Falso
Nombre:	Dr_IdFecha
Principal:	Falso
Required:	Falso
Única:	Falso
Campos:	Dr_Fecha, Ascendente
Dr_IdModalidad	1
Agrupado:	Falso
Cuenta distinta:	5
Extranjero:	Falso

	Ignorar Nulos:	Falso
	Nombre:	Dr_IdModalidad
	Principal:	Falso
	Required:	Falso
	Única:	Falso
	Campos:	Dr_IdModalidad, Ascendente
Dr_IdPersonal		1
	Agrupado:	Falso
	Cuenta distinta:	215
	Extranjero:	Falso
	Ignorar Nulos:	Falso
	Nombre:	Dr_IdPersonal
	Principal:	Falso
	Required:	Falso
	Única:	Falso
	Campos:	Dr_IdPersonal, Ascendente
Dr_IdTerceros		1
	Agrupado:	Falso
	Cuenta distinta:	403
	Extranjero:	Falso
	Ignorar Nulos:	Falso
	Nombre:	Dr_IdTerceros
	Principal:	Falso
	Required:	Falso
	Única:	Falso
	Campos:	Dr_IdTerceros, Ascendente
Dr_IdTerritorial		1
	Agrupado:	Falso
	Cuenta distinta:	1
	Extranjero:	Falso
	Ignorar Nulos:	Falso
	Nombre:	Dr_IdTerritorial
	Principal:	Falso
	Required:	Falso
	Única:	Falso
	Campos:	Dr_IdTerritorial, Ascendente
Dr_Input		1
	Agrupado:	Falso
	Cuenta distinta:	1034
	Extranjero:	Falso
	Ignorar Nulos:	Falso
	Nombre:	Dr_Input
	Principal:	Falso
	Required:	Falso
	Única:	Falso
	Campos:	Dr_Input, Ascendente
Dr_Operador		1
	Agrupado:	Falso
	Cuenta distinta:	89
	Extranjero:	Falso
	Ignorar Nulos:	Falso
	Nombre:	Dr_Operador
	Principal:	Falso
	Required:	Falso

Cogest.mdb (c) EPA
 Consulta: qft10Dr3_FrmRevis

noviembre de 2000
 Página: 906

Única:	Falso
Campos:	Dr_IdOperador, Ascendente
Dr_Rechazado	1
Agrupado:	Falso
Cuenta distinta:	1
Extranjero:	Falso
Ignorar Nulos:	Falso
Nombre:	Dr_Rechazado
Principal:	Falso
Required:	Falso
Única:	Falso
Campos:	Dr_Rechazado, Ascendente
Dr_Revision	1
Agrupado:	Falso
Cuenta distinta:	2
Extranjero:	Falso
Ignorar Nulos:	Falso
Nombre:	Dr_Revision
Principal:	Falso
Required:	Falso
Única:	Falso
Campos:	Dr_Revisión, Ascendente
Dr_Supervision	1
Agrupado:	Falso
Cuenta distinta:	2
Extranjero:	Falso
Ignorar Nulos:	Falso
Nombre:	Dr_Supervision
Principal:	Falso
Required:	Falso
Única:	Falso
Campos:	Dr_Supervisión, Ascendente
Dr_Validacion	1
Agrupado:	Falso
Cuenta distinta:	1
Extranjero:	Falso
Ignorar Nulos:	Falso
Nombre:	Dr_Validacion
Principal:	Falso
Required:	Falso
Única:	Falso
Campos:	Dr_Validación, Ascendente
Cs_CdJefeProyecto	1
Agrupado:	Falso
Cuenta distinta:	110
Extranjero:	Falso
Ignorar Nulos:	Falso
Nombre:	Cs_CdJefeProyecto
Principal:	Falso
Required:	Falso
Única:	Falso
Campos:	Pr_CdJefeFuncional, Ascendente
PP_CdPlantillaPersonal	1
Agrupado:	Falso

Cogest.mdb (c) EPA
 Consulta: qft10Dr3_FrmRevis

noviembre de 2000
 Página: 907

Cuenta distinta:	110
Extranjero:	Falso
Ignorar Nulos:	Falso
Nombre:	PP_CdPlantillaPersonal
Principal:	Falso
Required:	Falso
Única:	Falso
Campos:	Pr_CdJefeDepartmental, Ascendente
Pr_IdDepartmental	1
Agrupado:	Falso
Cuenta distinta:	9
Extranjero:	Falso
Ignorar Nulos:	Falso
Nombre:	Pr_IdDepartmental
Principal:	Falso
Required:	Falso
Única:	Falso
Campos:	Pr_IdDepartmental, Ascendente
PrimaryKey	1
Agrupado:	Falso
Cuenta distinta:	272
Extranjero:	Falso
Ignorar Nulos:	Falso
Nombre:	PrimaryKey
Principal:	Verdadero
Required:	Verdadero
Única:	Verdadero
Campos:	Pr_CdPersonal, Ascendente
{C71EC932-9D0D-11D4-9C89-00C04F8E	1
Agrupado:	Falso
Cuenta distinta:	5
Extranjero:	Verdadero
Ignorar Nulos:	Falso
Nombre:	{C71EC932-9D0D-11D4-9C89-00C04F8EEACE}
Principal:	Falso
Required:	Falso
Única:	Falso
Campos:	Dr_IdModalidad, Ascendente
{C71EC933-9D0D-11D4-9C89-00C04F8E	1
Agrupado:	Falso
Cuenta distinta:	24
Extranjero:	Verdadero
Ignorar Nulos:	Falso
Nombre:	{C71EC933-9D0D-11D4-9C89-00C04F8EEACE}
Principal:	Falso
Required:	Falso
Única:	Falso
Campos:	Dr_IdConcepto, Ascendente
{C71EC935-9D0D-11D4-9C89-00C04F8E	1
Agrupado:	Falso
Cuenta distinta:	4
Extranjero:	Verdadero
Ignorar Nulos:	Falso
Nombre:	{C71EC935-9D0D-11D4-9C89-00C04F8EEACE}

Principal:	Falso
Required:	Falso
Única:	Falso
Campos:	Dr_IdDocumento, Ascendente
{C71EC936-9D0D-11D4-9C89-00C04F8E}	1
Agrupado:	Falso
Cuenta distinta:	36
Extranjero:	Verdadero
Ignorar Nulos:	Falso
Nombre:	{C71EC936-9D0D-11D4-9C89-00C04F8EEACE}
Principal:	Falso
Required:	Falso
Única:	Falso
Campos:	Dr_IdActividad, Ascendente
{C71EC937-9D0D-11D4-9C89-00C04F8E}	1
Agrupado:	Falso
Cuenta distinta:	36
Extranjero:	Verdadero
Ignorar Nulos:	Falso
Nombre:	{C71EC937-9D0D-11D4-9C89-00C04F8EEACE}
Principal:	Falso
Required:	Falso
Única:	Falso
Campos:	Dr_IdActividad, Ascendente
{C71EC938-9D0D-11D4-9C89-00C04F8E}	1
Agrupado:	Falso
Cuenta distinta:	525
Extranjero:	Verdadero
Ignorar Nulos:	Falso
Nombre:	{C71EC938-9D0D-11D4-9C89-00C04F8EEACE}
Principal:	Falso
Required:	Falso
Única:	Falso
Campos:	Dr_IdContrato, Ascendente
{C71EC93C-9D0D-11D4-9C89-00C04F8E}	1
Agrupado:	Falso
Cuenta distinta:	215
Extranjero:	Verdadero
Ignorar Nulos:	Falso
Nombre:	{C71EC93C-9D0D-11D4-9C89-00C04F8EEACE}
Principal:	Falso
Required:	Falso
Única:	Falso
Campos:	Dr_IdPersonal, Ascendente
Dr_Anulado	1
Agrupado:	Falso
Cuenta distinta:	1
Extranjero:	Falso
Ignorar Nulos:	Falso
Nombre:	Dr_Anulado
Principal:	Falso
Required:	Falso
Única:	Falso
Campos:	Dr_Anulado, Ascendente

Dr_AsigReg	1
Agrupado:	Falso
Cuenta distinta:	10
Extranjero:	Falso
Ignorar Nulos:	Falso
Nombre:	Dr_AsigReg
Principal:	Falso
Required:	Falso
Única:	Falso
Campos:	Dr_AsigReg, Ascendente
Dr_Convalidación	1
Agrupado:	Falso
Cuenta distinta:	2
Extranjero:	Falso
Ignorar Nulos:	Falso
Nombre:	Dr_Convalidación
Principal:	Falso
Required:	Falso
Única:	Falso
Campos:	Dr_Convalidación, Ascendente
Dr_IdActividad	1
Agrupado:	Falso
Cuenta distinta:	36
Extranjero:	Falso
Ignorar Nulos:	Falso
Nombre:	Dr_IdActividad
Principal:	Falso
Required:	Falso
Única:	Falso
Campos:	Dr_IdActividad, Ascendente
Dr_IdConcepto	1
Agrupado:	Falso
Cuenta distinta:	24
Extranjero:	Falso
Ignorar Nulos:	Falso
Nombre:	Dr_IdConcepto
Principal:	Falso
Required:	Falso
Única:	Falso
Campos:	Dr_IdConcepto, Ascendente
Dr_IdContrato	1
Agrupado:	Falso
Cuenta distinta:	525
Extranjero:	Falso
Ignorar Nulos:	Falso
Nombre:	Dr_IdContrato
Principal:	Falso
Required:	Falso
Única:	Falso
Campos:	Dr_IdContrato, Ascendente
Dr_IdDocumento	1
Agrupado:	Falso
Cuenta distinta:	4
Extranjero:	Falso

	Ignorar Nulos:	Falso
	Nombre:	Dr_IdDocumento
	Principal:	Falso
	Required:	Falso
	Única:	Falso
	Campos:	Dr_IdDocumento, Ascendente
Dr_IdFecha		1
	Agrupado:	Falso
	Cuenta distinta:	1034
	Extranjero:	Falso
	Ignorar Nulos:	Falso
	Nombre:	Dr_IdFecha
	Principal:	Falso
	Required:	Falso
	Única:	Falso
	Campos:	Dr_Fecha, Ascendente
Dr_IdModalidad		1
	Agrupado:	Falso
	Cuenta distinta:	5
	Extranjero:	Falso
	Ignorar Nulos:	Falso
	Nombre:	Dr_IdModalidad
	Principal:	Falso
	Required:	Falso
	Única:	Falso
	Campos:	Dr_IdModalidad, Ascendente
Dr_IdPersonal		1
	Agrupado:	Falso
	Cuenta distinta:	215
	Extranjero:	Falso
	Ignorar Nulos:	Falso
	Nombre:	Dr_IdPersonal
	Principal:	Falso
	Required:	Falso
	Única:	Falso
	Campos:	Dr_IdPersonal, Ascendente
Dr_IdTerceros		1
	Agrupado:	Falso
	Cuenta distinta:	403
	Extranjero:	Falso
	Ignorar Nulos:	Falso
	Nombre:	Dr_IdTerceros
	Principal:	Falso
	Required:	Falso
	Única:	Falso
	Campos:	Dr_IdTerceros, Ascendente
Dr_IdTerritorial		1
	Agrupado:	Falso
	Cuenta distinta:	1
	Extranjero:	Falso
	Ignorar Nulos:	Falso
	Nombre:	Dr_IdTerritorial
	Principal:	Falso
	Required:	Falso

	Única:	Falso
	Campos:	Dr_IdTerritorial, Ascendente
Dr_Imput		1
	Agrupado:	Falso
	Cuenta distinta:	1034
	Extranjero:	Falso
	Ignorar Nulos:	Falso
	Nombre:	Dr_Imput
	Principal:	Falso
	Required:	Falso
	Única:	Falso
	Campos:	Dr_Imput, Ascendente
Dr_Operador		1
	Agrupado:	Falso
	Cuenta distinta:	89
	Extranjero:	Falso
	Ignorar Nulos:	Falso
	Nombre:	Dr_Operador
	Principal:	Falso
	Required:	Falso
	Única:	Falso
	Campos:	Dr_IdOperador, Ascendente
Dr_Rechazado		1
	Agrupado:	Falso
	Cuenta distinta:	1
	Extranjero:	Falso
	Ignorar Nulos:	Falso
	Nombre:	Dr_Rechazado
	Principal:	Falso
	Required:	Falso
	Única:	Falso
	Campos:	Dr_Rechazado, Ascendente
Dr_Revision		1
	Agrupado:	Falso
	Cuenta distinta:	2
	Extranjero:	Falso
	Ignorar Nulos:	Falso
	Nombre:	Dr_Revision
	Principal:	Falso
	Required:	Falso
	Única:	Falso
	Campos:	Dr_Revisión, Ascendente
Dr_Supervision		1
	Agrupado:	Falso
	Cuenta distinta:	2
	Extranjero:	Falso
	Ignorar Nulos:	Falso
	Nombre:	Dr_Supervision
	Principal:	Falso
	Required:	Falso
	Única:	Falso
	Campos:	Dr_Supervisión, Ascendente
Dr_Validacion		1
	Agrupado:	Falso

Cuenta distinta:	1
Extranjero:	Falso
Ignorar Nulos:	Falso
Nombre:	Dr_Validacion
Principal:	Falso
Required:	Falso
Única:	Falso
Campos:	Dr_Validación, Ascendente
Cs_CdJefeProyecto	1
Agrupado:	Falso
Cuenta distinta:	110
Extranjero:	Falso
Ignorar Nulos:	Falso
Nombre:	Cs_CdJefeProyecto
Principal:	Falso
Required:	Falso
Única:	Falso
Campos:	Pr_CdJefeFuncional, Ascendente
PP_CdPlantillaPersonal	1
Agrupado:	Falso
Cuenta distinta:	110
Extranjero:	Falso
Ignorar Nulos:	Falso
Nombre:	PP_CdPlantillaPersonal
Principal:	Falso
Required:	Falso
Única:	Falso
Campos:	Pr_CdJefeDepartamental, Ascendente
Pr_IdDepartamental	1
Agrupado:	Falso
Cuenta distinta:	9
Extranjero:	Falso
Ignorar Nulos:	Falso
Nombre:	Pr_IdDepartamental
Principal:	Falso
Required:	Falso
Única:	Falso
Campos:	Pr_IdDepartamental, Ascendente
PrimaryKey	1
Agrupado:	Falso
Cuenta distinta:	272
Extranjero:	Falso
Ignorar Nulos:	Falso
Nombre:	PrimaryKey
Principal:	Verdadero
Required:	Verdadero
Única:	Verdadero
Campos:	Pr_CdPersonal, Ascendente
{C71EC932-9D0D-11D4-9C89-00C04F8E	1
Agrupado:	Falso
Cuenta distinta:	5
Extranjero:	Verdadero
Ignorar Nulos:	Falso
Nombre:	{C71EC932-9D0D-11D4-9C89-00C04F8EEACE}

Principal:	Falso
Required:	Falso
Única:	Falso
Campos:	Dr_IdModalidad, Ascendente
{C71EC933-9D0D-11D4-9C89-00C04F8E}	1
Agrupado:	Falso
Cuenta distinta:	24
Extranjero:	Verdadero
Ignorar Nulos:	Falso
Nombre:	{C71EC933-9D0D-11D4-9C89-00C04F8EEACE}
Principal:	Falso
Required:	Falso
Única:	Falso
Campos:	Dr_IdConcepto, Ascendente
{C71EC935-9D0D-11D4-9C89-00C04F8E}	1
Agrupado:	Falso
Cuenta distinta:	4
Extranjero:	Verdadero
Ignorar Nulos:	Falso
Nombre:	{C71EC935-9D0D-11D4-9C89-00C04F8EEACE}
Principal:	Falso
Required:	Falso
Única:	Falso
Campos:	Dr_IdDocumento, Ascendente
{C71EC936-9D0D-11D4-9C89-00C04F8E}	1
Agrupado:	Falso
Cuenta distinta:	36
Extranjero:	Verdadero
Ignorar Nulos:	Falso
Nombre:	{C71EC936-9D0D-11D4-9C89-00C04F8EEACE}
Principal:	Falso
Required:	Falso
Única:	Falso
Campos:	Dr_IdActividad, Ascendente
{C71EC937-9D0D-11D4-9C89-00C04F8E}	1
Agrupado:	Falso
Cuenta distinta:	36
Extranjero:	Verdadero
Ignorar Nulos:	Falso
Nombre:	{C71EC937-9D0D-11D4-9C89-00C04F8EEACE}
Principal:	Falso
Required:	Falso
Única:	Falso
Campos:	Dr_IdActividad, Ascendente
{C71EC938-9D0D-11D4-9C89-00C04F8E}	1
Agrupado:	Falso
Cuenta distinta:	525
Extranjero:	Verdadero
Ignorar Nulos:	Falso
Nombre:	{C71EC938-9D0D-11D4-9C89-00C04F8EEACE}
Principal:	Falso
Required:	Falso
Única:	Falso
Campos:	Dr_IdContrato, Ascendente

```

{C71EC93C-9D0D-11D4-9C89-00C04F8      1
    Agrupado:                Falso
    Cuenta distinta:         215
    Extranjero:              Verdadero
    Ignorar Nulos:           Falso
    Nombre:                   {C71EC93C-9D0D-11D4-9C89-00C04F8EEACE}
    Principal:                Falso
    Required:                 Falso
    Única:                    Falso
    Campos:                   Dr_IdPersonal, Ascendente
Dr_Anulado                          1
    Agrupado:                Falso
    Cuenta distinta:         1
    Extranjero:              Falso
    Ignorar Nulos:           Falso
    Nombre:                   Dr_Anulado
    Principal:                Falso
    Required:                 Falso
    Única:                    Falso
    Campos:                   Dr_Anulado, Ascendente
Dr_AsigReg                          1
    Agrupado:                Falso
    Cuenta distinta:         10
    Extranjero:              Falso
    Ignorar Nulos:           Falso
    Nombre:                   Dr_AsigReg
    Principal:                Falso
    Required:                 Falso
    Única:                    Falso
    Campos:                   Dr_AsigReg, Ascendente
Dr_Convalidación                    1
    Agrupado:                Falso
    Cuenta distinta:         2
    Extranjero:              Falso
    Ignorar Nulos:           Falso
    Nombre:                   Dr_Convalidación
    Principal:                Falso
    Required:                 Falso
    Única:                    Falso
    Campos:                   Dr_Convalidación, Ascendente
Dr_IdActividad                      1
    Agrupado:                Falso
    Cuenta distinta:         36
    Extranjero:              Falso
    Ignorar Nulos:           Falso
    Nombre:                   Dr_IdActividad
    Principal:                Falso
    Required:                 Falso
    Única:                    Falso
    Campos:                   Dr_IdActividad, Ascendente
Dr_IdConcepto                      1
    Agrupado:                Falso
    Cuenta distinta:         24
    Extranjero:              Falso
    
```

Ignorar Nulos:	Falso
Nombre:	Dr_IdConcepto
Principal:	Falso
Required:	Falso
Única:	Falso
Campos:	Dr_IdConcepto, Ascendente
Dr_IdContrato	1
Agrupado:	Falso
Cuenta distinta:	525
Extranjero:	Falso
Ignorar Nulos:	Falso
Nombre:	Dr_IdContrato
Principal:	Falso
Required:	Falso
Única:	Falso
Campos:	Dr_IdContrato, Ascendente
Dr_IdDocumento	1
Agrupado:	Falso
Cuenta distinta:	4
Extranjero:	Falso
Ignorar Nulos:	Falso
Nombre:	Dr_IdDocumento
Principal:	Falso
Required:	Falso
Única:	Falso
Campos:	Dr_IdDocumento, Ascendente
Dr_IdFecha	1
Agrupado:	Falso
Cuenta distinta:	1034
Extranjero:	Falso
Ignorar Nulos:	Falso
Nombre:	Dr_IdFecha
Principal:	Falso
Required:	Falso
Única:	Falso
Campos:	Dr_Fecha, Ascendente
Dr_IdModalidad	1
Agrupado:	Falso
Cuenta distinta:	5
Extranjero:	Falso
Ignorar Nulos:	Falso
Nombre:	Dr_IdModalidad
Principal:	Falso
Required:	Falso
Única:	Falso
Campos:	Dr_IdModalidad, Ascendente
Dr_IdPersonal	1
Agrupado:	Falso
Cuenta distinta:	215
Extranjero:	Falso
Ignorar Nulos:	Falso
Nombre:	Dr_IdPersonal
Principal:	Falso
Required:	Falso

Única:	Falso
Campos:	Dr_IdPersonal, Ascendente
Dr_IdTerceros	1
Agrupado:	Falso
Cuenta distinta:	403
Extranjero:	Falso
Ignorar Nulos:	Falso
Nombre:	Dr_IdTerceros
Principal:	Falso
Required:	Falso
Única:	Falso
Campos:	Dr_IdTerceros, Ascendente
Dr_IdTerritorial	1
Agrupado:	Falso
Cuenta distinta:	1
Extranjero:	Falso
Ignorar Nulos:	Falso
Nombre:	Dr_IdTerritorial
Principal:	Falso
Required:	Falso
Única:	Falso
Campos:	Dr_IdTerritorial, Ascendente
Dr_Imput	1
Agrupado:	Falso
Cuenta distinta:	1034
Extranjero:	Falso
Ignorar Nulos:	Falso
Nombre:	Dr_Imput
Principal:	Falso
Required:	Falso
Única:	Falso
Campos:	Dr_Imput, Ascendente
Dr_Operador	1
Agrupado:	Falso
Cuenta distinta:	89
Extranjero:	Falso
Ignorar Nulos:	Falso
Nombre:	Dr_Operador
Principal:	Falso
Required:	Falso
Única:	Falso
Campos:	Dr_IdOperador, Ascendente
Dr_Rechazado	1
Agrupado:	Falso
Cuenta distinta:	1
Extranjero:	Falso
Ignorar Nulos:	Falso
Nombre:	Dr_Rechazado
Principal:	Falso
Required:	Falso
Única:	Falso
Campos:	Dr_Rechazado, Ascendente
Dr_Revision	1
Agrupado:	Falso

Cogest.mdb (c) EPA
 Consulta: qft10Dr3_FrmRevis

noviembre de 2000
 Página: 917

Cuenta distinta:	2
Extranjero:	Falso
Ignorar Nulos:	Falso
Nombre:	Dr_Revision
Principal:	Falso
Required:	Falso
Única:	Falso
Campos:	Dr_Revisión, Ascendente
Dr_Supervision	1
Agrupado:	Falso
Cuenta distinta:	2
Extranjero:	Falso
Ignorar Nulos:	Falso
Nombre:	Dr_Supervision
Principal:	Falso
Required:	Falso
Única:	Falso
Campos:	Dr_Supervisión, Ascendente
Dr_Validacion	1
Agrupado:	Falso
Cuenta distinta:	1
Extranjero:	Falso
Ignorar Nulos:	Falso
Nombre:	Dr_Validacion
Principal:	Falso
Required:	Falso
Única:	Falso
Campos:	Dr_Validación, Ascendente
Cs_CdJefeProyecto	1
Agrupado:	Falso
Cuenta distinta:	110
Extranjero:	Falso
Ignorar Nulos:	Falso
Nombre:	Cs_CdJefeProyecto
Principal:	Falso
Required:	Falso
Única:	Falso
Campos:	Pr_CdJefeFuncional, Ascendente
PP_CdPlantillaPersonal	1
Agrupado:	Falso
Cuenta distinta:	110
Extranjero:	Falso
Ignorar Nulos:	Falso
Nombre:	PP_CdPlantillaPersonal
Principal:	Falso
Required:	Falso
Única:	Falso
Campos:	Pr_CdJefeDepartamental, Ascendente
Pr_IdDepartamental	1
Agrupado:	Falso
Cuenta distinta:	9
Extranjero:	Falso
Ignorar Nulos:	Falso
Nombre:	Pr_IdDepartamental

Principal:	Falso
Required:	Falso
Única:	Falso
Campos:	Pr_IdDepartamental, Ascendente
PrimaryKey	1
Agrupado:	Falso
Cuenta distinta:	272
Extranjero:	Falso
Ignorar Nulos:	Falso
Nombre:	PrimaryKey
Principal:	Verdadero
Required:	Verdadero
Única:	Verdadero
Campos:	Pr_CdPersonal, Ascendente
{C71EC932-9D0D-11D4-9C89-00C04F8E	1
Agrupado:	Falso
Cuenta distinta:	5
Extranjero:	Verdadero
Ignorar Nulos:	Falso
Nombre:	{C71EC932-9D0D-11D4-9C89-00C04F8EEACE}
Principal:	Falso
Required:	Falso
Única:	Falso
Campos:	Dr_IdModalidad, Ascendente
{C71EC933-9D0D-11D4-9C89-00C04F8E	1
Agrupado:	Falso
Cuenta distinta:	24
Extranjero:	Verdadero
Ignorar Nulos:	Falso
Nombre:	{C71EC933-9D0D-11D4-9C89-00C04F8EEACE}
Principal:	Falso
Required:	Falso
Única:	Falso
Campos:	Dr_IdConcepto, Ascendente
{C71EC935-9D0D-11D4-9C89-00C04F8E	1
Agrupado:	Falso
Cuenta distinta:	4
Extranjero:	Verdadero
Ignorar Nulos:	Falso
Nombre:	{C71EC935-9D0D-11D4-9C89-00C04F8EEACE}
Principal:	Falso
Required:	Falso
Única:	Falso
Campos:	Dr_IdDocumento, Ascendente
{C71EC936-9D0D-11D4-9C89-00C04F8E	1
Agrupado:	Falso
Cuenta distinta:	36
Extranjero:	Verdadero
Ignorar Nulos:	Falso
Nombre:	{C71EC936-9D0D-11D4-9C89-00C04F8EEACE}
Principal:	Falso
Required:	Falso
Única:	Falso
Campos:	Dr_IdActividad, Ascendente

```

{C71EC937-9D0D-11D4-9C89-00C04F8E} 1
    Agrupado: Falso
    Cuenta distinta: 36
    Extranjero: Verdadero
    Ignorar Nulos: Falso
    Nombre: {C71EC937-9D0D-11D4-9C89-00C04F8EEACE}
    Principal: Falso
    Required: Falso
    Única: Falso
    Campos: Dr_IdActividad, Ascendente
{C71EC938-9D0D-11D4-9C89-00C04F8E} 1
    Agrupado: Falso
    Cuenta distinta: 525
    Extranjero: Verdadero
    Ignorar Nulos: Falso
    Nombre: {C71EC938-9D0D-11D4-9C89-00C04F8EEACE}
    Principal: Falso
    Required: Falso
    Única: Falso
    Campos: Dr_IdContrato, Ascendente
{C71EC93C-9D0D-11D4-9C89-00C04F8E} 1
    Agrupado: Falso
    Cuenta distinta: 215
    Extranjero: Verdadero
    Ignorar Nulos: Falso
    Nombre: {C71EC93C-9D0D-11D4-9C89-00C04F8EEACE}
    Principal: Falso
    Required: Falso
    Única: Falso
    Campos: Dr_IdPersonal, Ascendente
Dr_Anulado 1
    Agrupado: Falso
    Cuenta distinta: 1
    Extranjero: Falso
    Ignorar Nulos: Falso
    Nombre: Dr_Anulado
    Principal: Falso
    Required: Falso
    Única: Falso
    Campos: Dr_Anulado, Ascendente
Dr_AsigReg 1
    Agrupado: Falso
    Cuenta distinta: 10
    Extranjero: Falso
    Ignorar Nulos: Falso
    Nombre: Dr_AsigReg
    Principal: Falso
    Required: Falso
    Única: Falso
    Campos: Dr_AsigReg, Ascendente
Dr_Convalidación 1
    Agrupado: Falso
    Cuenta distinta: 2
    Extranjero: Falso
    
```

Ignorar Nulos:	Falso
Nombre:	Dr_Convalidación
Principal:	Falso
Required:	Falso
Única:	Falso
Campos:	Dr_Convalidación, Ascendente
Dr_IdActividad	1
Agrupado:	Falso
Cuenta distinta:	36
Extranjero:	Falso
Ignorar Nulos:	Falso
Nombre:	Dr_IdActividad
Principal:	Falso
Required:	Falso
Única:	Falso
Campos:	Dr_IdActividad, Ascendente
Dr_IdConcepto	1
Agrupado:	Falso
Cuenta distinta:	24
Extranjero:	Falso
Ignorar Nulos:	Falso
Nombre:	Dr_IdConcepto
Principal:	Falso
Required:	Falso
Única:	Falso
Campos:	Dr_IdConcepto, Ascendente
Dr_IdContrato	1
Agrupado:	Falso
Cuenta distinta:	525
Extranjero:	Falso
Ignorar Nulos:	Falso
Nombre:	Dr_IdContrato
Principal:	Falso
Required:	Falso
Única:	Falso
Campos:	Dr_IdContrato, Ascendente
Dr_IdDocumento	1
Agrupado:	Falso
Cuenta distinta:	4
Extranjero:	Falso
Ignorar Nulos:	Falso
Nombre:	Dr_IdDocumento
Principal:	Falso
Required:	Falso
Única:	Falso
Campos:	Dr_IdDocumento, Ascendente
Dr_IdFecha	1
Agrupado:	Falso
Cuenta distinta:	1034
Extranjero:	Falso
Ignorar Nulos:	Falso
Nombre:	Dr_IdFecha
Principal:	Falso
Required:	Falso

Cogest.mdb (c) EPA
 Consulta: qft10Dr3_FrmRevis

noviembre de 2000
 Página: 921

Única:	Falso
Campos:	Dr_Fecha, Ascendente
Dr_IdModalidad	1
Agrupado:	Falso
Cuenta distinta:	5
Extranjero:	Falso
Ignorar Nulos:	Falso
Nombre:	Dr_IdModalidad
Principal:	Falso
Required:	Falso
Única:	Falso
Campos:	Dr_IdModalidad, Ascendente
Dr_IdPersonal	1
Agrupado:	Falso
Cuenta distinta:	215
Extranjero:	Falso
Ignorar Nulos:	Falso
Nombre:	Dr_IdPersonal
Principal:	Falso
Required:	Falso
Única:	Falso
Campos:	Dr_IdPersonal, Ascendente
Dr_IdTerceros	1
Agrupado:	Falso
Cuenta distinta:	403
Extranjero:	Falso
Ignorar Nulos:	Falso
Nombre:	Dr_IdTerceros
Principal:	Falso
Required:	Falso
Única:	Falso
Campos:	Dr_IdTerceros, Ascendente
Dr_IdTerritorial	1
Agrupado:	Falso
Cuenta distinta:	1
Extranjero:	Falso
Ignorar Nulos:	Falso
Nombre:	Dr_IdTerritorial
Principal:	Falso
Required:	Falso
Única:	Falso
Campos:	Dr_IdTerritorial, Ascendente
Dr_Input	1
Agrupado:	Falso
Cuenta distinta:	1034
Extranjero:	Falso
Ignorar Nulos:	Falso
Nombre:	Dr_Input
Principal:	Falso
Required:	Falso
Única:	Falso
Campos:	Dr_Input, Ascendente
Dr_Operador	1
Agrupado:	Falso

Cogest.mdb (c) EPA
 Consulta: qft10Dr3_FrmRevis

noviembre de 2000
 Página: 922

Cuenta distinta:	89
Extranjero:	Falso
Ignorar Nulos:	Falso
Nombre:	Dr_Operador
Principal:	Falso
Required:	Falso
Única:	Falso
Campos:	Dr_IdOperador, Ascendente
Dr_Rechazado	1
Agrupado:	Falso
Cuenta distinta:	1
Extranjero:	Falso
Ignorar Nulos:	Falso
Nombre:	Dr_Rechazado
Principal:	Falso
Required:	Falso
Única:	Falso
Campos:	Dr_Rechazado, Ascendente
Dr_Revision	1
Agrupado:	Falso
Cuenta distinta:	2
Extranjero:	Falso
Ignorar Nulos:	Falso
Nombre:	Dr_Revision
Principal:	Falso
Required:	Falso
Única:	Falso
Campos:	Dr_Revisión, Ascendente
Dr_Supervision	1
Agrupado:	Falso
Cuenta distinta:	2
Extranjero:	Falso
Ignorar Nulos:	Falso
Nombre:	Dr_Supervision
Principal:	Falso
Required:	Falso
Única:	Falso
Campos:	Dr_Supervisión, Ascendente
Dr_Validacion	1
Agrupado:	Falso
Cuenta distinta:	1
Extranjero:	Falso
Ignorar Nulos:	Falso
Nombre:	Dr_Validacion
Principal:	Falso
Required:	Falso
Única:	Falso
Campos:	Dr_Validación, Ascendente
Cs_CdJefeProyecto	1
Agrupado:	Falso
Cuenta distinta:	110
Extranjero:	Falso
Ignorar Nulos:	Falso
Nombre:	Cs_CdJefeProyecto

Cogest.mdb (c) EPA
 Consulta: qft10Dr3_FrmRevis

noviembre de 2000
 Página: 923

Principal:	Falso
Required:	Falso
Única:	Falso
Campos:	Pr_CdJefeFuncional, Ascendente
PP_CdPlantillaPersonal	1
Agrupado:	Falso
Cuenta distinta:	110
Extranjero:	Falso
Ignorar Nulos:	Falso
Nombre:	PP_CdPlantillaPersonal
Principal:	Falso
Required:	Falso
Única:	Falso
Campos:	Pr_CdJefeDepartamental, Ascendente
Pr_IdDepartamental	1
Agrupado:	Falso
Cuenta distinta:	9
Extranjero:	Falso
Ignorar Nulos:	Falso
Nombre:	Pr_IdDepartamental
Principal:	Falso
Required:	Falso
Única:	Falso
Campos:	Pr_IdDepartamental, Ascendente
PrimaryKey	1
Agrupado:	Falso
Cuenta distinta:	272
Extranjero:	Falso
Ignorar Nulos:	Falso
Nombre:	PrimaryKey
Principal:	Verdadero
Required:	Verdadero
Única:	Verdadero
Campos:	Pr_CdPersonal, Ascendente
{C71EC932-9D0D-11D4-9C89-00C04F8E}	1
Agrupado:	Falso
Cuenta distinta:	5
Extranjero:	Verdadero
Ignorar Nulos:	Falso
Nombre:	{C71EC932-9D0D-11D4-9C89-00C04F8EEACE}
Principal:	Falso
Required:	Falso
Única:	Falso
Campos:	Dr_IdModalidad, Ascendente
{C71EC933-9D0D-11D4-9C89-00C04F8E}	1
Agrupado:	Falso
Cuenta distinta:	24
Extranjero:	Verdadero
Ignorar Nulos:	Falso
Nombre:	{C71EC933-9D0D-11D4-9C89-00C04F8EEACE}
Principal:	Falso
Required:	Falso
Única:	Falso
Campos:	Dr_IdConcepto, Ascendente

```

{C71EC935-9D0D-11D4-9C89-00C04F8E} 1
  Agrupado: Falso
  Cuenta distinta: 4
  Extranjero: Verdadero
  Ignorar Nulos: Falso
  Nombre: {C71EC935-9D0D-11D4-9C89-00C04F8EEACE}
  Principal: Falso
  Required: Falso
  Única: Falso
  Campos: Dr_IdDocumento, Ascendente
{C71EC936-9D0D-11D4-9C89-00C04F8E} 1
  Agrupado: Falso
  Cuenta distinta: 36
  Extranjero: Verdadero
  Ignorar Nulos: Falso
  Nombre: {C71EC936-9D0D-11D4-9C89-00C04F8EEACE}
  Principal: Falso
  Required: Falso
  Única: Falso
  Campos: Dr_IdActividad, Ascendente
{C71EC937-9D0D-11D4-9C89-00C04F8E} 1
  Agrupado: Falso
  Cuenta distinta: 36
  Extranjero: Verdadero
  Ignorar Nulos: Falso
  Nombre: {C71EC937-9D0D-11D4-9C89-00C04F8EEACE}
  Principal: Falso
  Required: Falso
  Única: Falso
  Campos: Dr_IdActividad, Ascendente
{C71EC938-9D0D-11D4-9C89-00C04F8E} 1
  Agrupado: Falso
  Cuenta distinta: 525
  Extranjero: Verdadero
  Ignorar Nulos: Falso
  Nombre: {C71EC938-9D0D-11D4-9C89-00C04F8EEACE}
  Principal: Falso
  Required: Falso
  Única: Falso
  Campos: Dr_IdContrato, Ascendente
{C71EC93C-9D0D-11D4-9C89-00C04F8E} 1
  Agrupado: Falso
  Cuenta distinta: 215
  Extranjero: Verdadero
  Ignorar Nulos: Falso
  Nombre: {C71EC93C-9D0D-11D4-9C89-00C04F8EEACE}
  Principal: Falso
  Required: Falso
  Única: Falso
  Campos: Dr_IdPersonal, Ascendente
Dr_Anulado 1
  Agrupado: Falso
  Cuenta distinta: 1
  Extranjero: Falso
    
```

	Ignorar Nulos:	Falso
	Nombre:	Dr_Anulado
	Principal:	Falso
	Required:	Falso
	Única:	Falso
	Campos:	Dr_Anulado, Ascendente
Dr_AsigReg		1
	Agrupado:	Falso
	Cuenta distinta:	10
	Extranjero:	Falso
	Ignorar Nulos:	Falso
	Nombre:	Dr_AsigReg
	Principal:	Falso
	Required:	Falso
	Única:	Falso
	Campos:	Dr_AsigReg, Ascendente
Dr_Convalidación		1
	Agrupado:	Falso
	Cuenta distinta:	2
	Extranjero:	Falso
	Ignorar Nulos:	Falso
	Nombre:	Dr_Convalidación
	Principal:	Falso
	Required:	Falso
	Única:	Falso
	Campos:	Dr_Convalidación, Ascendente
Dr_IdActividad		1
	Agrupado:	Falso
	Cuenta distinta:	36
	Extranjero:	Falso
	Ignorar Nulos:	Falso
	Nombre:	Dr_IdActividad
	Principal:	Falso
	Required:	Falso
	Única:	Falso
	Campos:	Dr_IdActividad, Ascendente
Dr_IdConcepto		1
	Agrupado:	Falso
	Cuenta distinta:	24
	Extranjero:	Falso
	Ignorar Nulos:	Falso
	Nombre:	Dr_IdConcepto
	Principal:	Falso
	Required:	Falso
	Única:	Falso
	Campos:	Dr_IdConcepto, Ascendente
Dr_IdContrato		1
	Agrupado:	Falso
	Cuenta distinta:	525
	Extranjero:	Falso
	Ignorar Nulos:	Falso
	Nombre:	Dr_IdContrato
	Principal:	Falso
	Required:	Falso

Única:	Falso
Campos:	Dr_IdContrato, Ascendente
Dr_IdDocumento	1
Agrupado:	Falso
Cuenta distinta:	4
Extranjero:	Falso
Ignorar Nulos:	Falso
Nombre:	Dr_IdDocumento
Principal:	Falso
Required:	Falso
Única:	Falso
Campos:	Dr_IdDocumento, Ascendente
Dr_IdFecha	1
Agrupado:	Falso
Cuenta distinta:	1034
Extranjero:	Falso
Ignorar Nulos:	Falso
Nombre:	Dr_IdFecha
Principal:	Falso
Required:	Falso
Única:	Falso
Campos:	Dr_Fecha, Ascendente
Dr_IdModalidad	1
Agrupado:	Falso
Cuenta distinta:	5
Extranjero:	Falso
Ignorar Nulos:	Falso
Nombre:	Dr_IdModalidad
Principal:	Falso
Required:	Falso
Única:	Falso
Campos:	Dr_IdModalidad, Ascendente
Dr_IdPersonal	1
Agrupado:	Falso
Cuenta distinta:	215
Extranjero:	Falso
Ignorar Nulos:	Falso
Nombre:	Dr_IdPersonal
Principal:	Falso
Required:	Falso
Única:	Falso
Campos:	Dr_IdPersonal, Ascendente
Dr_IdTerceros	1
Agrupado:	Falso
Cuenta distinta:	403
Extranjero:	Falso
Ignorar Nulos:	Falso
Nombre:	Dr_IdTerceros
Principal:	Falso
Required:	Falso
Única:	Falso
Campos:	Dr_IdTerceros, Ascendente
Dr_IdTerritorial	1
Agrupado:	Falso

Cogest.mdb (c) EPA
 Consulta: qft10Dr3_FrmRevis

noviembre de 2000
 Página: 927

	Cuenta distinta:	1
	Extranjero:	Falso
	Ignorar Nulos:	Falso
	Nombre:	Dr_IdTerritorial
	Principal:	Falso
	Required:	Falso
	Única:	Falso
	Campos:	Dr_IdTerritorial, Ascendente
Dr_Imput		1
	Agrupado:	Falso
	Cuenta distinta:	1034
	Extranjero:	Falso
	Ignorar Nulos:	Falso
	Nombre:	Dr_Imput
	Principal:	Falso
	Required:	Falso
	Única:	Falso
	Campos:	Dr_Imput, Ascendente
Dr_Operador		1
	Agrupado:	Falso
	Cuenta distinta:	89
	Extranjero:	Falso
	Ignorar Nulos:	Falso
	Nombre:	Dr_Operador
	Principal:	Falso
	Required:	Falso
	Única:	Falso
	Campos:	Dr_IdOperador, Ascendente
Dr_Rechazado		1
	Agrupado:	Falso
	Cuenta distinta:	1
	Extranjero:	Falso
	Ignorar Nulos:	Falso
	Nombre:	Dr_Rechazado
	Principal:	Falso
	Required:	Falso
	Única:	Falso
	Campos:	Dr_Rechazado, Ascendente
Dr_Revision		1
	Agrupado:	Falso
	Cuenta distinta:	2
	Extranjero:	Falso
	Ignorar Nulos:	Falso
	Nombre:	Dr_Revision
	Principal:	Falso
	Required:	Falso
	Única:	Falso
	Campos:	Dr_Revisión, Ascendente
Dr_Supervision		1
	Agrupado:	Falso
	Cuenta distinta:	2
	Extranjero:	Falso
	Ignorar Nulos:	Falso
	Nombre:	Dr_Supervision

Cogest.mdb (c) EPA
 Consulta: qft10Dr3_FrmRevis

noviembre de 2000
 Página: 928

Principal:	Falso
Required:	Falso
Única:	Falso
Campos:	Dr_Supervisión, Ascendente
Dr_Validacion	1
Agrupado:	Falso
Cuenta distinta:	1
Extranjero:	Falso
Ignorar Nulos:	Falso
Nombre:	Dr_Validacion
Principal:	Falso
Required:	Falso
Única:	Falso
Campos:	Dr_Validación, Ascendente
Cs_CdJefeProyecto	1
Agrupado:	Falso
Cuenta distinta:	110
Extranjero:	Falso
Ignorar Nulos:	Falso
Nombre:	Cs_CdJefeProyecto
Principal:	Falso
Required:	Falso
Única:	Falso
Campos:	Pr_CdJefeFuncional, Ascendente
PP_CdPlantillaPersonal	1
Agrupado:	Falso
Cuenta distinta:	110
Extranjero:	Falso
Ignorar Nulos:	Falso
Nombre:	PP_CdPlantillaPersonal
Principal:	Falso
Required:	Falso
Única:	Falso
Campos:	Pr_CdJefeDepartamental, Ascendente
Pr_IdDepartamental	1
Agrupado:	Falso
Cuenta distinta:	9
Extranjero:	Falso
Ignorar Nulos:	Falso
Nombre:	Pr_IdDepartamental
Principal:	Falso
Required:	Falso
Única:	Falso
Campos:	Pr_IdDepartamental, Ascendente
PrimaryKey	1
Agrupado:	Falso
Cuenta distinta:	272
Extranjero:	Falso
Ignorar Nulos:	Falso
Nombre:	PrimaryKey
Principal:	Verdadero
Required:	Verdadero
Única:	Verdadero
Campos:	Pr_CdPersonal, Ascendente

```

{C71EC932-9D0D-11D4-9C89-00C04F8E 1
    Agrupado: Falso
    Cuenta distinta: 5
    Extranjero: Verdadero
    Ignorar Nulos: Falso
    Nombre: {C71EC932-9D0D-11D4-9C89-00C04F8EEACE}
    Principal: Falso
    Required: Falso
    Única: Falso
    Campos: Dr_IdModalidad, Ascendente
{C71EC933-9D0D-11D4-9C89-00C04F8E 1
    Agrupado: Falso
    Cuenta distinta: 24
    Extranjero: Verdadero
    Ignorar Nulos: Falso
    Nombre: {C71EC933-9D0D-11D4-9C89-00C04F8EEACE}
    Principal: Falso
    Required: Falso
    Única: Falso
    Campos: Dr_IdConcepto, Ascendente
{C71EC935-9D0D-11D4-9C89-00C04F8E 1
    Agrupado: Falso
    Cuenta distinta: 4
    Extranjero: Verdadero
    Ignorar Nulos: Falso
    Nombre: {C71EC935-9D0D-11D4-9C89-00C04F8EEACE}
    Principal: Falso
    Required: Falso
    Única: Falso
    Campos: Dr_IdDocumento, Ascendente
{C71EC936-9D0D-11D4-9C89-00C04F8E 1
    Agrupado: Falso
    Cuenta distinta: 36
    Extranjero: Verdadero
    Ignorar Nulos: Falso
    Nombre: {C71EC936-9D0D-11D4-9C89-00C04F8EEACE}
    Principal: Falso
    Required: Falso
    Única: Falso
    Campos: Dr_IdActividad, Ascendente
{C71EC937-9D0D-11D4-9C89-00C04F8E 1
    Agrupado: Falso
    Cuenta distinta: 36
    Extranjero: Verdadero
    Ignorar Nulos: Falso
    Nombre: {C71EC937-9D0D-11D4-9C89-00C04F8EEACE}
    Principal: Falso
    Required: Falso
    Única: Falso
    Campos: Dr_IdActividad, Ascendente
{C71EC938-9D0D-11D4-9C89-00C04F8E 1
    Agrupado: Falso
    Cuenta distinta: 525
    Extranjero: Verdadero
    
```

```

        Ignorar Nulos:           Falso
        Nombre:                  {C71EC938-9D0D-11D4-9C89-00C04F8EEACE}
        Principal:               Falso
        Required:                Falso
        Única:                   Falso
        Campos:                  Dr_IdContrato, Ascendente
    {C71EC93C-9D0D-11D4-9C89-00C04F8      1
        Agrupado:                Falso
        Cuenta distinta:         215
        Extranjero:              Verdadero
        Ignorar Nulos:           Falso
        Nombre:                  {C71EC93C-9D0D-11D4-9C89-00C04F8EEACE}
        Principal:               Falso
        Required:                Falso
        Única:                   Falso
        Campos:                  Dr_IdPersonal, Ascendente
    Dr_Anulado                        1
        Agrupado:                Falso
        Cuenta distinta:         1
        Extranjero:              Falso
        Ignorar Nulos:           Falso
        Nombre:                  Dr_Anulado
        Principal:               Falso
        Required:                Falso
        Única:                   Falso
        Campos:                  Dr_Anulado, Ascendente
    Dr_AsigReg                        1
        Agrupado:                Falso
        Cuenta distinta:         10
        Extranjero:              Falso
        Ignorar Nulos:           Falso
        Nombre:                  Dr_AsigReg
        Principal:               Falso
        Required:                Falso
        Única:                   Falso
        Campos:                  Dr_AsigReg, Ascendente
    Dr_Convalidación                 1
        Agrupado:                Falso
        Cuenta distinta:         2
        Extranjero:              Falso
        Ignorar Nulos:           Falso
        Nombre:                  Dr_Convalidación
        Principal:               Falso
        Required:                Falso
        Única:                   Falso
        Campos:                  Dr_Convalidación, Ascendente
    Dr_IdActividad                   1
        Agrupado:                Falso
        Cuenta distinta:         36
        Extranjero:              Falso
        Ignorar Nulos:           Falso
        Nombre:                  Dr_IdActividad
        Principal:               Falso
        Required:                Falso
    
```

Cogest.mdb (c) EPA
 Consulta: qft10Dr3_FrmRevis

noviembre de 2000
 Página: 931

Única:	Falso
Campos:	Dr_IdActividad, Ascendente
Dr_IdConcepto	1
Agrupado:	Falso
Cuenta distinta:	24
Extranjero:	Falso
Ignorar Nulos:	Falso
Nombre:	Dr_IdConcepto
Principal:	Falso
Required:	Falso
Única:	Falso
Campos:	Dr_IdConcepto, Ascendente
Dr_IdContrato	1
Agrupado:	Falso
Cuenta distinta:	525
Extranjero:	Falso
Ignorar Nulos:	Falso
Nombre:	Dr_IdContrato
Principal:	Falso
Required:	Falso
Única:	Falso
Campos:	Dr_IdContrato, Ascendente
Dr_IdDocumento	1
Agrupado:	Falso
Cuenta distinta:	4
Extranjero:	Falso
Ignorar Nulos:	Falso
Nombre:	Dr_IdDocumento
Principal:	Falso
Required:	Falso
Única:	Falso
Campos:	Dr_IdDocumento, Ascendente
Dr_IdFecha	1
Agrupado:	Falso
Cuenta distinta:	1034
Extranjero:	Falso
Ignorar Nulos:	Falso
Nombre:	Dr_IdFecha
Principal:	Falso
Required:	Falso
Única:	Falso
Campos:	Dr_Fecha, Ascendente
Dr_IdModalidad	1
Agrupado:	Falso
Cuenta distinta:	5
Extranjero:	Falso
Ignorar Nulos:	Falso
Nombre:	Dr_IdModalidad
Principal:	Falso
Required:	Falso
Única:	Falso
Campos:	Dr_IdModalidad, Ascendente
Dr_IdPersonal	1
Agrupado:	Falso

Cogest.mdb (c) EPA
 Consulta: qft10Dr3_FrmRevis

noviembre de 2000
 Página: 932

Cuenta distinta:	215
Extranjero:	Falso
Ignorar Nulos:	Falso
Nombre:	Dr_IdPersonal
Principal:	Falso
Required:	Falso
Única:	Falso
Campos:	Dr_IdPersonal, Ascendente
Dr_IdTerceros	1
Agrupado:	Falso
Cuenta distinta:	403
Extranjero:	Falso
Ignorar Nulos:	Falso
Nombre:	Dr_IdTerceros
Principal:	Falso
Required:	Falso
Única:	Falso
Campos:	Dr_IdTerceros, Ascendente
Dr_IdTerritorial	1
Agrupado:	Falso
Cuenta distinta:	1
Extranjero:	Falso
Ignorar Nulos:	Falso
Nombre:	Dr_IdTerritorial
Principal:	Falso
Required:	Falso
Única:	Falso
Campos:	Dr_IdTerritorial, Ascendente
Dr_Imput	1
Agrupado:	Falso
Cuenta distinta:	1034
Extranjero:	Falso
Ignorar Nulos:	Falso
Nombre:	Dr_Imput
Principal:	Falso
Required:	Falso
Única:	Falso
Campos:	Dr_Imput, Ascendente
Dr_Operador	1
Agrupado:	Falso
Cuenta distinta:	89
Extranjero:	Falso
Ignorar Nulos:	Falso
Nombre:	Dr_Operador
Principal:	Falso
Required:	Falso
Única:	Falso
Campos:	Dr_IdOperador, Ascendente
Dr_Rechazado	1
Agrupado:	Falso
Cuenta distinta:	1
Extranjero:	Falso
Ignorar Nulos:	Falso
Nombre:	Dr_Rechazado

Principal:	Falso
Required:	Falso
Única:	Falso
Campos:	Dr_Rechazado, Ascendente
Dr_Revision	1
Agrupado:	Falso
Cuenta distinta:	2
Extranjero:	Falso
Ignorar Nulos:	Falso
Nombre:	Dr_Revision
Principal:	Falso
Required:	Falso
Única:	Falso
Campos:	Dr_Revisión, Ascendente
Dr_Supervision	1
Agrupado:	Falso
Cuenta distinta:	2
Extranjero:	Falso
Ignorar Nulos:	Falso
Nombre:	Dr_Supervision
Principal:	Falso
Required:	Falso
Única:	Falso
Campos:	Dr_Supervisión, Ascendente
Dr_Validacion	1
Agrupado:	Falso
Cuenta distinta:	1
Extranjero:	Falso
Ignorar Nulos:	Falso
Nombre:	Dr_Validacion
Principal:	Falso
Required:	Falso
Única:	Falso
Campos:	Dr_Validación, Ascendente
Cs_CdJefeProyecto	1
Agrupado:	Falso
Cuenta distinta:	110
Extranjero:	Falso
Ignorar Nulos:	Falso
Nombre:	Cs_CdJefeProyecto
Principal:	Falso
Required:	Falso
Única:	Falso
Campos:	Pr_CdJefeFuncional, Ascendente
PP_CdPlantillaPersonal	1
Agrupado:	Falso
Cuenta distinta:	110
Extranjero:	Falso
Ignorar Nulos:	Falso
Nombre:	PP_CdPlantillaPersonal
Principal:	Falso
Required:	Falso
Única:	Falso
Campos:	Pr_CdJefeDepartamental, Ascendente

Cogest.mdb (c) EPA
 Consulta: qft10Dr3_FrmRevis

noviembre de 2000
 Página: 934

```

Pr_IdDepartamental      1
  Agrupado:             Falso
  Cuenta distinta:      9
  Extranjero:           Falso
  Ignorar Nulos:        Falso
  Nombre:               Pr_IdDepartamental
  Principal:            Falso
  Required:             Falso
  Única:               Falso
  Campos:              Pr_IdDepartamental, Ascendente
PrimaryKey              1
  Agrupado:             Falso
  Cuenta distinta:      272
  Extranjero:           Falso
  Ignorar Nulos:        Falso
  Nombre:               PrimaryKey
  Principal:            Verdadero
  Required:             Verdadero
  Única:               Verdadero
  Campos:              Pr_CdPersonal, Ascendente
{C71EC932-9D0D-11D4-9C89-00C04F8E} 1
  Agrupado:             Falso
  Cuenta distinta:      5
  Extranjero:           Verdadero
  Ignorar Nulos:        Falso
  Nombre:               {C71EC932-9D0D-11D4-9C89-00C04F8EEACE}
  Principal:            Falso
  Required:             Falso
  Única:               Falso
  Campos:              Dr_IdModalidad, Ascendente
{C71EC933-9D0D-11D4-9C89-00C04F8E} 1
  Agrupado:             Falso
  Cuenta distinta:      24
  Extranjero:           Verdadero
  Ignorar Nulos:        Falso
  Nombre:               {C71EC933-9D0D-11D4-9C89-00C04F8EEACE}
  Principal:            Falso
  Required:             Falso
  Única:               Falso
  Campos:              Dr_IdConcepto, Ascendente
{C71EC935-9D0D-11D4-9C89-00C04F8E} 1
  Agrupado:             Falso
  Cuenta distinta:      4
  Extranjero:           Verdadero
  Ignorar Nulos:        Falso
  Nombre:               {C71EC935-9D0D-11D4-9C89-00C04F8EEACE}
  Principal:            Falso
  Required:             Falso
  Única:               Falso
  Campos:              Dr_IdDocumento, Ascendente
{C71EC936-9D0D-11D4-9C89-00C04F8E} 1
  Agrupado:             Falso
  Cuenta distinta:      36
  Extranjero:           Verdadero
    
```

```

Ignorar Nulos:           Falso
Nombre:                  {C71EC936-9D0D-11D4-9C89-00C04F8EEACE}
Principal:               Falso
Required:                Falso
Única:                   Falso
Campos:                  Dr_IdActividad, Ascendente
{C71EC937-9D0D-11D4-9C89-00C04F8E}  1
Agrupado:                Falso
Cuenta distinta:         36
Extranjero:              Verdadero
Ignorar Nulos:           Falso
Nombre:                  {C71EC937-9D0D-11D4-9C89-00C04F8EEACE}
Principal:               Falso
Required:                Falso
Única:                   Falso
Campos:                  Dr_IdActividad, Ascendente
{C71EC938-9D0D-11D4-9C89-00C04F8E}  1
Agrupado:                Falso
Cuenta distinta:         525
Extranjero:              Verdadero
Ignorar Nulos:           Falso
Nombre:                  {C71EC938-9D0D-11D4-9C89-00C04F8EEACE}
Principal:               Falso
Required:                Falso
Única:                   Falso
Campos:                  Dr_IdContrato, Ascendente
{C71EC93C-9D0D-11D4-9C89-00C04F8E}  1
Agrupado:                Falso
Cuenta distinta:         215
Extranjero:              Verdadero
Ignorar Nulos:           Falso
Nombre:                  {C71EC93C-9D0D-11D4-9C89-00C04F8EEACE}
Principal:               Falso
Required:                Falso
Única:                   Falso
Campos:                  Dr_IdPersonal, Ascendente
Dr_Anulado                1
Agrupado:                Falso
Cuenta distinta:         1
Extranjero:              Falso
Ignorar Nulos:           Falso
Nombre:                  Dr_Anulado
Principal:               Falso
Required:                Falso
Única:                   Falso
Campos:                  Dr_Anulado, Ascendente
Dr_AsigReg                1
Agrupado:                Falso
Cuenta distinta:         10
Extranjero:              Falso
Ignorar Nulos:           Falso
Nombre:                  Dr_AsigReg
Principal:               Falso
Required:                Falso
    
```

Única:	Falso
Campos:	Dr_AsigReg, Ascendente
Dr_Convalidación	1
Agrupado:	Falso
Cuenta distinta:	2
Extranjero:	Falso
Ignorar Nulos:	Falso
Nombre:	Dr_Convalidación
Principal:	Falso
Required:	Falso
Única:	Falso
Campos:	Dr_Convalidación, Ascendente
Dr_IdActividad	1
Agrupado:	Falso
Cuenta distinta:	36
Extranjero:	Falso
Ignorar Nulos:	Falso
Nombre:	Dr_IdActividad
Principal:	Falso
Required:	Falso
Única:	Falso
Campos:	Dr_IdActividad, Ascendente
Dr_IdConcepto	1
Agrupado:	Falso
Cuenta distinta:	24
Extranjero:	Falso
Ignorar Nulos:	Falso
Nombre:	Dr_IdConcepto
Principal:	Falso
Required:	Falso
Única:	Falso
Campos:	Dr_IdConcepto, Ascendente
Dr_IdContrato	1
Agrupado:	Falso
Cuenta distinta:	525
Extranjero:	Falso
Ignorar Nulos:	Falso
Nombre:	Dr_IdContrato
Principal:	Falso
Required:	Falso
Única:	Falso
Campos:	Dr_IdContrato, Ascendente
Dr_IdDocumento	1
Agrupado:	Falso
Cuenta distinta:	4
Extranjero:	Falso
Ignorar Nulos:	Falso
Nombre:	Dr_IdDocumento
Principal:	Falso
Required:	Falso
Única:	Falso
Campos:	Dr_IdDocumento, Ascendente
Dr_IdFecha	1
Agrupado:	Falso

Cuenta distinta:	1034
Extranjero:	Falso
Ignorar Nulos:	Falso
Nombre:	Dr_IdFecha
Principal:	Falso
Required:	Falso
Única:	Falso
Campos:	Dr_Fecha, Ascendente
Dr_IdModalidad	1
Agrupado:	Falso
Cuenta distinta:	5
Extranjero:	Falso
Ignorar Nulos:	Falso
Nombre:	Dr_IdModalidad
Principal:	Falso
Required:	Falso
Única:	Falso
Campos:	Dr_IdModalidad, Ascendente
Dr_IdPersonal	1
Agrupado:	Falso
Cuenta distinta:	215
Extranjero:	Falso
Ignorar Nulos:	Falso
Nombre:	Dr_IdPersonal
Principal:	Falso
Required:	Falso
Única:	Falso
Campos:	Dr_IdPersonal, Ascendente
Dr_IdTerceros	1
Agrupado:	Falso
Cuenta distinta:	403
Extranjero:	Falso
Ignorar Nulos:	Falso
Nombre:	Dr_IdTerceros
Principal:	Falso
Required:	Falso
Única:	Falso
Campos:	Dr_IdTerceros, Ascendente
Dr_IdTerritorial	1
Agrupado:	Falso
Cuenta distinta:	1
Extranjero:	Falso
Ignorar Nulos:	Falso
Nombre:	Dr_IdTerritorial
Principal:	Falso
Required:	Falso
Única:	Falso
Campos:	Dr_IdTerritorial, Ascendente
Dr_Input	1
Agrupado:	Falso
Cuenta distinta:	1034
Extranjero:	Falso
Ignorar Nulos:	Falso
Nombre:	Dr_Input

Cogest.mdb (c) EPA
 Consulta: qft10Dr3_FrmRevis

noviembre de 2000
 Página: 938

Principal:	Falso
Required:	Falso
Única:	Falso
Campos:	Dr_Imput, Ascendente
Dr_Operador	1
Agrupado:	Falso
Cuenta distinta:	89
Extranjero:	Falso
Ignorar Nulos:	Falso
Nombre:	Dr_Operador
Principal:	Falso
Required:	Falso
Única:	Falso
Campos:	Dr_IdOperador, Ascendente
Dr_Rechazado	1
Agrupado:	Falso
Cuenta distinta:	1
Extranjero:	Falso
Ignorar Nulos:	Falso
Nombre:	Dr_Rechazado
Principal:	Falso
Required:	Falso
Única:	Falso
Campos:	Dr_Rechazado, Ascendente
Dr_Revision	1
Agrupado:	Falso
Cuenta distinta:	2
Extranjero:	Falso
Ignorar Nulos:	Falso
Nombre:	Dr_Revision
Principal:	Falso
Required:	Falso
Única:	Falso
Campos:	Dr_Revisión, Ascendente
Dr_Supervision	1
Agrupado:	Falso
Cuenta distinta:	2
Extranjero:	Falso
Ignorar Nulos:	Falso
Nombre:	Dr_Supervision
Principal:	Falso
Required:	Falso
Única:	Falso
Campos:	Dr_Supervisión, Ascendente
Dr_Validacion	1
Agrupado:	Falso
Cuenta distinta:	1
Extranjero:	Falso
Ignorar Nulos:	Falso
Nombre:	Dr_Validacion
Principal:	Falso
Required:	Falso
Única:	Falso
Campos:	Dr_Validación, Ascendente

Cs_CdJefeProyecto	1
Agrupado:	Falso
Cuenta distinta:	110
Extranjero:	Falso
Ignorar Nulos:	Falso
Nombre:	Cs_CdJefeProyecto
Principal:	Falso
Required:	Falso
Única:	Falso
Campos:	Pr_CdJefeFuncional, Ascendente
PP_CdPlantillaPersonal	1
Agrupado:	Falso
Cuenta distinta:	110
Extranjero:	Falso
Ignorar Nulos:	Falso
Nombre:	PP_CdPlantillaPersonal
Principal:	Falso
Required:	Falso
Única:	Falso
Campos:	Pr_CdJefeDepartamental, Ascendente
Pr_IdDepartamental	1
Agrupado:	Falso
Cuenta distinta:	9
Extranjero:	Falso
Ignorar Nulos:	Falso
Nombre:	Pr_IdDepartamental
Principal:	Falso
Required:	Falso
Única:	Falso
Campos:	Pr_IdDepartamental, Ascendente
PrimaryKey	1
Agrupado:	Falso
Cuenta distinta:	272
Extranjero:	Falso
Ignorar Nulos:	Falso
Nombre:	PrimaryKey
Principal:	Verdadero
Required:	Verdadero
Única:	Verdadero
Campos:	Pr_CdPersonal, Ascendente
{C71EC932-9D0D-11D4-9C89-00C04F8E}	1
Agrupado:	Falso
Cuenta distinta:	5
Extranjero:	Verdadero
Ignorar Nulos:	Falso
Nombre:	{C71EC932-9D0D-11D4-9C89-00C04F8EEACE}
Principal:	Falso
Required:	Falso
Única:	Falso
Campos:	Dr_IdModalidad, Ascendente
{C71EC933-9D0D-11D4-9C89-00C04F8E}	1
Agrupado:	Falso
Cuenta distinta:	24
Extranjero:	Verdadero

Ignorar Nulos:	Falso
Nombre:	{C71EC933-9D0D-11D4-9C89-00C04F8EEACE}
Principal:	Falso
Required:	Falso
Única:	Falso
Campos:	Dr_IdConcepto, Ascendente
{C71EC935-9D0D-11D4-9C89-00C04F8E	1
Agrupado:	Falso
Cuenta distinta:	4
Extranjero:	Verdadero
Ignorar Nulos:	Falso
Nombre:	{C71EC935-9D0D-11D4-9C89-00C04F8EEACE}
Principal:	Falso
Required:	Falso
Única:	Falso
Campos:	Dr_IdDocumento, Ascendente
{C71EC936-9D0D-11D4-9C89-00C04F8E	1
Agrupado:	Falso
Cuenta distinta:	36
Extranjero:	Verdadero
Ignorar Nulos:	Falso
Nombre:	{C71EC936-9D0D-11D4-9C89-00C04F8EEACE}
Principal:	Falso
Required:	Falso
Única:	Falso
Campos:	Dr_IdActividad, Ascendente
{C71EC937-9D0D-11D4-9C89-00C04F8E	1
Agrupado:	Falso
Cuenta distinta:	36
Extranjero:	Verdadero
Ignorar Nulos:	Falso
Nombre:	{C71EC937-9D0D-11D4-9C89-00C04F8EEACE}
Principal:	Falso
Required:	Falso
Única:	Falso
Campos:	Dr_IdActividad, Ascendente
{C71EC938-9D0D-11D4-9C89-00C04F8E	1
Agrupado:	Falso
Cuenta distinta:	525
Extranjero:	Verdadero
Ignorar Nulos:	Falso
Nombre:	{C71EC938-9D0D-11D4-9C89-00C04F8EEACE}
Principal:	Falso
Required:	Falso
Única:	Falso
Campos:	Dr_IdContrato, Ascendente
{C71EC93C-9D0D-11D4-9C89-00C04F8	1
Agrupado:	Falso
Cuenta distinta:	215
Extranjero:	Verdadero
Ignorar Nulos:	Falso
Nombre:	{C71EC93C-9D0D-11D4-9C89-00C04F8EEACE}
Principal:	Falso
Required:	Falso

Cogest.mdb (c) EPA
 Consulta: qft10Dr3_FrmRevis

noviembre de 2000
 Página: 941

Única:	Falso
Campos:	Dr_IdPersonal, Ascendente
Dr_Anulado	1
Agrupado:	Falso
Cuenta distinta:	1
Extranjero:	Falso
Ignorar Nulos:	Falso
Nombre:	Dr_Anulado
Principal:	Falso
Required:	Falso
Única:	Falso
Campos:	Dr_Anulado, Ascendente
Dr_AsigReg	1
Agrupado:	Falso
Cuenta distinta:	10
Extranjero:	Falso
Ignorar Nulos:	Falso
Nombre:	Dr_AsigReg
Principal:	Falso
Required:	Falso
Única:	Falso
Campos:	Dr_AsigReg, Ascendente
Dr_Convalidación	1
Agrupado:	Falso
Cuenta distinta:	2
Extranjero:	Falso
Ignorar Nulos:	Falso
Nombre:	Dr_Convalidación
Principal:	Falso
Required:	Falso
Única:	Falso
Campos:	Dr_Convalidación, Ascendente
Dr_IdActividad	1
Agrupado:	Falso
Cuenta distinta:	36
Extranjero:	Falso
Ignorar Nulos:	Falso
Nombre:	Dr_IdActividad
Principal:	Falso
Required:	Falso
Única:	Falso
Campos:	Dr_IdActividad, Ascendente
Dr_IdConcepto	1
Agrupado:	Falso
Cuenta distinta:	24
Extranjero:	Falso
Ignorar Nulos:	Falso
Nombre:	Dr_IdConcepto
Principal:	Falso
Required:	Falso
Única:	Falso
Campos:	Dr_IdConcepto, Ascendente
Dr_IdContrato	1
Agrupado:	Falso

Cogest.mdb (c) EPA
 Consulta: qft10Dr3_FrmRevis

noviembre de 2000
 Página: 942

Cuenta distinta:	525
Extranjero:	Falso
Ignorar Nulos:	Falso
Nombre:	Dr_IdContrato
Principal:	Falso
Required:	Falso
Única:	Falso
Campos:	Dr_IdContrato, Ascendente
Dr_IdDocumento	1
Agrupado:	Falso
Cuenta distinta:	4
Extranjero:	Falso
Ignorar Nulos:	Falso
Nombre:	Dr_IdDocumento
Principal:	Falso
Required:	Falso
Única:	Falso
Campos:	Dr_IdDocumento, Ascendente
Dr_IdFecha	1
Agrupado:	Falso
Cuenta distinta:	1034
Extranjero:	Falso
Ignorar Nulos:	Falso
Nombre:	Dr_IdFecha
Principal:	Falso
Required:	Falso
Única:	Falso
Campos:	Dr_Fecha, Ascendente
Dr_IdModalidad	1
Agrupado:	Falso
Cuenta distinta:	5
Extranjero:	Falso
Ignorar Nulos:	Falso
Nombre:	Dr_IdModalidad
Principal:	Falso
Required:	Falso
Única:	Falso
Campos:	Dr_IdModalidad, Ascendente
Dr_IdPersonal	1
Agrupado:	Falso
Cuenta distinta:	215
Extranjero:	Falso
Ignorar Nulos:	Falso
Nombre:	Dr_IdPersonal
Principal:	Falso
Required:	Falso
Única:	Falso
Campos:	Dr_IdPersonal, Ascendente
Dr_IdTerceros	1
Agrupado:	Falso
Cuenta distinta:	403
Extranjero:	Falso
Ignorar Nulos:	Falso
Nombre:	Dr_IdTerceros

Cogest.mdb (c) EPA
 Consulta: qft10Dr3_FrmRevis

noviembre de 2000
 Página: 943

Principal:	Falso
Required:	Falso
Única:	Falso
Campos:	Dr_IdTerceros, Ascendente
Dr_IdTerritorial	1
Agrupado:	Falso
Cuenta distinta:	1
Extranjero:	Falso
Ignorar Nulos:	Falso
Nombre:	Dr_IdTerritorial
Principal:	Falso
Required:	Falso
Única:	Falso
Campos:	Dr_IdTerritorial, Ascendente
Dr_Input	1
Agrupado:	Falso
Cuenta distinta:	1034
Extranjero:	Falso
Ignorar Nulos:	Falso
Nombre:	Dr_Input
Principal:	Falso
Required:	Falso
Única:	Falso
Campos:	Dr_Input, Ascendente
Dr_Operador	1
Agrupado:	Falso
Cuenta distinta:	89
Extranjero:	Falso
Ignorar Nulos:	Falso
Nombre:	Dr_Operador
Principal:	Falso
Required:	Falso
Única:	Falso
Campos:	Dr_IdOperador, Ascendente
Dr_Rechazado	1
Agrupado:	Falso
Cuenta distinta:	1
Extranjero:	Falso
Ignorar Nulos:	Falso
Nombre:	Dr_Rechazado
Principal:	Falso
Required:	Falso
Única:	Falso
Campos:	Dr_Rechazado, Ascendente
Dr_Revision	1
Agrupado:	Falso
Cuenta distinta:	2
Extranjero:	Falso
Ignorar Nulos:	Falso
Nombre:	Dr_Revision
Principal:	Falso
Required:	Falso
Única:	Falso
Campos:	Dr_Revisión, Ascendente

Dr_Supervision	1
Agrupado:	Falso
Cuenta distinta:	2
Extranjero:	Falso
Ignorar Nulos:	Falso
Nombre:	Dr_Supervision
Principal:	Falso
Required:	Falso
Única:	Falso
Campos:	Dr_Supervisión, Ascendente
Dr_Validacion	1
Agrupado:	Falso
Cuenta distinta:	1
Extranjero:	Falso
Ignorar Nulos:	Falso
Nombre:	Dr_Validacion
Principal:	Falso
Required:	Falso
Única:	Falso
Campos:	Dr_Validación, Ascendente
Cs_CdJefeProyecto	1
Agrupado:	Falso
Cuenta distinta:	110
Extranjero:	Falso
Ignorar Nulos:	Falso
Nombre:	Cs_CdJefeProyecto
Principal:	Falso
Required:	Falso
Única:	Falso
Campos:	Pr_CdJefeFuncional, Ascendente
PP_CdPlantillaPersonal	1
Agrupado:	Falso
Cuenta distinta:	110
Extranjero:	Falso
Ignorar Nulos:	Falso
Nombre:	PP_CdPlantillaPersonal
Principal:	Falso
Required:	Falso
Única:	Falso
Campos:	Pr_CdJefeDepartmental, Ascendente
Pr_IdDepartmental	1
Agrupado:	Falso
Cuenta distinta:	9
Extranjero:	Falso
Ignorar Nulos:	Falso
Nombre:	Pr_IdDepartmental
Principal:	Falso
Required:	Falso
Única:	Falso
Campos:	Pr_IdDepartmental, Ascendente
PrimaryKey	1
Agrupado:	Falso
Cuenta distinta:	272
Extranjero:	Falso

Ignorar Nulos:	Falso
Nombre:	PrimaryKey
Principal:	Verdadero
Required:	Verdadero
Única:	Verdadero
Campos:	Pr_CdPersonal, Ascendente
{C71EC932-9D0D-11D4-9C89-00C04F8E}	1
Agrupado:	Falso
Cuenta distinta:	5
Extranjero:	Verdadero
Ignorar Nulos:	Falso
Nombre:	{C71EC932-9D0D-11D4-9C89-00C04F8EEACE}
Principal:	Falso
Required:	Falso
Única:	Falso
Campos:	Dr_IdModalidad, Ascendente
{C71EC933-9D0D-11D4-9C89-00C04F8E}	1
Agrupado:	Falso
Cuenta distinta:	24
Extranjero:	Verdadero
Ignorar Nulos:	Falso
Nombre:	{C71EC933-9D0D-11D4-9C89-00C04F8EEACE}
Principal:	Falso
Required:	Falso
Única:	Falso
Campos:	Dr_IdConcepto, Ascendente
{C71EC935-9D0D-11D4-9C89-00C04F8E}	1
Agrupado:	Falso
Cuenta distinta:	4
Extranjero:	Verdadero
Ignorar Nulos:	Falso
Nombre:	{C71EC935-9D0D-11D4-9C89-00C04F8EEACE}
Principal:	Falso
Required:	Falso
Única:	Falso
Campos:	Dr_IdDocumento, Ascendente
{C71EC936-9D0D-11D4-9C89-00C04F8E}	1
Agrupado:	Falso
Cuenta distinta:	36
Extranjero:	Verdadero
Ignorar Nulos:	Falso
Nombre:	{C71EC936-9D0D-11D4-9C89-00C04F8EEACE}
Principal:	Falso
Required:	Falso
Única:	Falso
Campos:	Dr_IdActividad, Ascendente
{C71EC937-9D0D-11D4-9C89-00C04F8E}	1
Agrupado:	Falso
Cuenta distinta:	36
Extranjero:	Verdadero
Ignorar Nulos:	Falso
Nombre:	{C71EC937-9D0D-11D4-9C89-00C04F8EEACE}
Principal:	Falso
Required:	Falso

Única:	Falso
Campos:	Dr_IdActividad, Ascendente
{C71EC938-9D0D-11D4-9C89-00C04F8E}	1
Agrupado:	Falso
Cuenta distinta:	525
Extranjero:	Verdadero
Ignorar Nulos:	Falso
Nombre:	{C71EC938-9D0D-11D4-9C89-00C04F8EEACE}
Principal:	Falso
Required:	Falso
Única:	Falso
Campos:	Dr_IdContrato, Ascendente
{C71EC93C-9D0D-11D4-9C89-00C04F8}	1
Agrupado:	Falso
Cuenta distinta:	215
Extranjero:	Verdadero
Ignorar Nulos:	Falso
Nombre:	{C71EC93C-9D0D-11D4-9C89-00C04F8EEACE}
Principal:	Falso
Required:	Falso
Única:	Falso
Campos:	Dr_IdPersonal, Ascendente
Dr_Anulado	1
Agrupado:	Falso
Cuenta distinta:	1
Extranjero:	Falso
Ignorar Nulos:	Falso
Nombre:	Dr_Anulado
Principal:	Falso
Required:	Falso
Única:	Falso
Campos:	Dr_Anulado, Ascendente
Dr_AsigReg	1
Agrupado:	Falso
Cuenta distinta:	10
Extranjero:	Falso
Ignorar Nulos:	Falso
Nombre:	Dr_AsigReg
Principal:	Falso
Required:	Falso
Única:	Falso
Campos:	Dr_AsigReg, Ascendente
Dr_Convalidación	1
Agrupado:	Falso
Cuenta distinta:	2
Extranjero:	Falso
Ignorar Nulos:	Falso
Nombre:	Dr_Convalidación
Principal:	Falso
Required:	Falso
Única:	Falso
Campos:	Dr_Convalidación, Ascendente
Dr_IdActividad	1
Agrupado:	Falso

	Cuenta distinta:	36
	Extranjero:	Falso
	Ignorar Nulos:	Falso
	Nombre:	Dr_IdActividad
	Principal:	Falso
	Required:	Falso
	Única:	Falso
	Campos:	Dr_IdActividad, Ascendente
Dr_IdConcepto		1
	Agrupado:	Falso
	Cuenta distinta:	24
	Extranjero:	Falso
	Ignorar Nulos:	Falso
	Nombre:	Dr_IdConcepto
	Principal:	Falso
	Required:	Falso
	Única:	Falso
	Campos:	Dr_IdConcepto, Ascendente
Dr_IdContrato		1
	Agrupado:	Falso
	Cuenta distinta:	525
	Extranjero:	Falso
	Ignorar Nulos:	Falso
	Nombre:	Dr_IdContrato
	Principal:	Falso
	Required:	Falso
	Única:	Falso
	Campos:	Dr_IdContrato, Ascendente
Dr_IdDocumento		1
	Agrupado:	Falso
	Cuenta distinta:	4
	Extranjero:	Falso
	Ignorar Nulos:	Falso
	Nombre:	Dr_IdDocumento
	Principal:	Falso
	Required:	Falso
	Única:	Falso
	Campos:	Dr_IdDocumento, Ascendente
Dr_IdFecha		1
	Agrupado:	Falso
	Cuenta distinta:	1034
	Extranjero:	Falso
	Ignorar Nulos:	Falso
	Nombre:	Dr_IdFecha
	Principal:	Falso
	Required:	Falso
	Única:	Falso
	Campos:	Dr_Fecha, Ascendente
Dr_IdModalidad		1
	Agrupado:	Falso
	Cuenta distinta:	5
	Extranjero:	Falso
	Ignorar Nulos:	Falso
	Nombre:	Dr_IdModalidad

Cogest.mdb (c) EPA
 Consulta: qft10Dr3_FrmRevis

noviembre de 2000
 Página: 948

Principal:	Falso
Required:	Falso
Única:	Falso
Campos:	Dr_IdModalidad, Ascendente
Dr_IdPersonal	1
Agrupado:	Falso
Cuenta distinta:	215
Extranjero:	Falso
Ignorar Nulos:	Falso
Nombre:	Dr_IdPersonal
Principal:	Falso
Required:	Falso
Única:	Falso
Campos:	Dr_IdPersonal, Ascendente
Dr_IdTerceros	1
Agrupado:	Falso
Cuenta distinta:	403
Extranjero:	Falso
Ignorar Nulos:	Falso
Nombre:	Dr_IdTerceros
Principal:	Falso
Required:	Falso
Única:	Falso
Campos:	Dr_IdTerceros, Ascendente
Dr_IdTerritorial	1
Agrupado:	Falso
Cuenta distinta:	1
Extranjero:	Falso
Ignorar Nulos:	Falso
Nombre:	Dr_IdTerritorial
Principal:	Falso
Required:	Falso
Única:	Falso
Campos:	Dr_IdTerritorial, Ascendente
Dr_Imput	1
Agrupado:	Falso
Cuenta distinta:	1034
Extranjero:	Falso
Ignorar Nulos:	Falso
Nombre:	Dr_Imput
Principal:	Falso
Required:	Falso
Única:	Falso
Campos:	Dr_Imput, Ascendente
Dr_Operador	1
Agrupado:	Falso
Cuenta distinta:	89
Extranjero:	Falso
Ignorar Nulos:	Falso
Nombre:	Dr_Operador
Principal:	Falso
Required:	Falso
Única:	Falso
Campos:	Dr_IdOperador, Ascendente

Dr_Rechazado	1
Agrupado:	Falso
Cuenta distinta:	1
Extranjero:	Falso
Ignorar Nulos:	Falso
Nombre:	Dr_Rechazado
Principal:	Falso
Required:	Falso
Única:	Falso
Campos:	Dr_Rechazado, Ascendente
Dr_Revision	1
Agrupado:	Falso
Cuenta distinta:	2
Extranjero:	Falso
Ignorar Nulos:	Falso
Nombre:	Dr_Revision
Principal:	Falso
Required:	Falso
Única:	Falso
Campos:	Dr_Revisión, Ascendente
Dr_Supervision	1
Agrupado:	Falso
Cuenta distinta:	2
Extranjero:	Falso
Ignorar Nulos:	Falso
Nombre:	Dr_Supervision
Principal:	Falso
Required:	Falso
Única:	Falso
Campos:	Dr_Supervisión, Ascendente
Dr_Validacion	1
Agrupado:	Falso
Cuenta distinta:	1
Extranjero:	Falso
Ignorar Nulos:	Falso
Nombre:	Dr_Validacion
Principal:	Falso
Required:	Falso
Única:	Falso
Campos:	Dr_Validación, Ascendente
Cs_CdJefeProyecto	1
Agrupado:	Falso
Cuenta distinta:	110
Extranjero:	Falso
Ignorar Nulos:	Falso
Nombre:	Cs_CdJefeProyecto
Principal:	Falso
Required:	Falso
Única:	Falso
Campos:	Pr_CdJefeFuncional, Ascendente
PP_CdPlantillaPersonal	1
Agrupado:	Falso
Cuenta distinta:	110
Extranjero:	Falso

Cogest.mdb (c) EPA
 Consulta: qft10Dr3_FrmRevis

noviembre de 2000
 Página: 950

Ignorar Nulos:	Falso
Nombre:	PP_CdPlantillaPersonal
Principal:	Falso
Required:	Falso
Única:	Falso
Campos:	Pr_CdJefeDepartamental, Ascendente
Pr_IdDepartamental	1
Agrupado:	Falso
Cuenta distinta:	9
Extranjero:	Falso
Ignorar Nulos:	Falso
Nombre:	Pr_IdDepartamental
Principal:	Falso
Required:	Falso
Única:	Falso
Campos:	Pr_IdDepartamental, Ascendente
PrimaryKey	1
Agrupado:	Falso
Cuenta distinta:	272
Extranjero:	Falso
Ignorar Nulos:	Falso
Nombre:	PrimaryKey
Principal:	Verdadero
Required:	Verdadero
Única:	Verdadero
Campos:	Pr_CdPersonal, Ascendente
{C71EC932-9D0D-11D4-9C89-00C04F8E	1
Agrupado:	Falso
Cuenta distinta:	5
Extranjero:	Verdadero
Ignorar Nulos:	Falso
Nombre:	{C71EC932-9D0D-11D4-9C89-00C04F8EEACE}
Principal:	Falso
Required:	Falso
Única:	Falso
Campos:	Dr_IdModalidad, Ascendente
{C71EC933-9D0D-11D4-9C89-00C04F8E	1
Agrupado:	Falso
Cuenta distinta:	24
Extranjero:	Verdadero
Ignorar Nulos:	Falso
Nombre:	{C71EC933-9D0D-11D4-9C89-00C04F8EEACE}
Principal:	Falso
Required:	Falso
Única:	Falso
Campos:	Dr_IdConcepto, Ascendente
{C71EC935-9D0D-11D4-9C89-00C04F8E	1
Agrupado:	Falso
Cuenta distinta:	4
Extranjero:	Verdadero
Ignorar Nulos:	Falso
Nombre:	{C71EC935-9D0D-11D4-9C89-00C04F8EEACE}
Principal:	Falso
Required:	Falso

Única:	Falso
Campos:	Dr_IdDocumento, Ascendente
{C71EC936-9D0D-11D4-9C89-00C04F8E}	1
Agrupado:	Falso
Cuenta distinta:	36
Extranjero:	Verdadero
Ignorar Nulos:	Falso
Nombre:	{C71EC936-9D0D-11D4-9C89-00C04F8EEACE}
Principal:	Falso
Required:	Falso
Única:	Falso
Campos:	Dr_IdActividad, Ascendente
{C71EC937-9D0D-11D4-9C89-00C04F8E}	1
Agrupado:	Falso
Cuenta distinta:	36
Extranjero:	Verdadero
Ignorar Nulos:	Falso
Nombre:	{C71EC937-9D0D-11D4-9C89-00C04F8EEACE}
Principal:	Falso
Required:	Falso
Única:	Falso
Campos:	Dr_IdActividad, Ascendente
{C71EC938-9D0D-11D4-9C89-00C04F8E}	1
Agrupado:	Falso
Cuenta distinta:	525
Extranjero:	Verdadero
Ignorar Nulos:	Falso
Nombre:	{C71EC938-9D0D-11D4-9C89-00C04F8EEACE}
Principal:	Falso
Required:	Falso
Única:	Falso
Campos:	Dr_IdContrato, Ascendente
{C71EC93C-9D0D-11D4-9C89-00C04F8E}	1
Agrupado:	Falso
Cuenta distinta:	215
Extranjero:	Verdadero
Ignorar Nulos:	Falso
Nombre:	{C71EC93C-9D0D-11D4-9C89-00C04F8EEACE}
Principal:	Falso
Required:	Falso
Única:	Falso
Campos:	Dr_IdPersonal, Ascendente
Dr_Anulado	1
Agrupado:	Falso
Cuenta distinta:	1
Extranjero:	Falso
Ignorar Nulos:	Falso
Nombre:	Dr_Anulado
Principal:	Falso
Required:	Falso
Única:	Falso
Campos:	Dr_Anulado, Ascendente
Dr_AsigReg	1
Agrupado:	Falso

Cogest.mdb (c) EPA
 Consulta: qft10Dr3_FrmRevis

noviembre de 2000
 Página: 952

Cuenta distinta:	10
Extranjero:	Falso
Ignorar Nulos:	Falso
Nombre:	Dr_AsigReg
Principal:	Falso
Required:	Falso
Única:	Falso
Campos:	Dr_AsigReg, Ascendente
Dr_Convalidación	1
Agrupado:	Falso
Cuenta distinta:	2
Extranjero:	Falso
Ignorar Nulos:	Falso
Nombre:	Dr_Convalidación
Principal:	Falso
Required:	Falso
Única:	Falso
Campos:	Dr_Convalidación, Ascendente
Dr_IdActividad	1
Agrupado:	Falso
Cuenta distinta:	36
Extranjero:	Falso
Ignorar Nulos:	Falso
Nombre:	Dr_IdActividad
Principal:	Falso
Required:	Falso
Única:	Falso
Campos:	Dr_IdActividad, Ascendente
Dr_IdConcepto	1
Agrupado:	Falso
Cuenta distinta:	24
Extranjero:	Falso
Ignorar Nulos:	Falso
Nombre:	Dr_IdConcepto
Principal:	Falso
Required:	Falso
Única:	Falso
Campos:	Dr_IdConcepto, Ascendente
Dr_IdContrato	1
Agrupado:	Falso
Cuenta distinta:	525
Extranjero:	Falso
Ignorar Nulos:	Falso
Nombre:	Dr_IdContrato
Principal:	Falso
Required:	Falso
Única:	Falso
Campos:	Dr_IdContrato, Ascendente
Dr_IdDocumento	1
Agrupado:	Falso
Cuenta distinta:	4
Extranjero:	Falso
Ignorar Nulos:	Falso
Nombre:	Dr_IdDocumento

Principal:	Falso
Required:	Falso
Única:	Falso
Campos:	Dr_IdDocumento, Ascendente
Dr_IdFecha	1
Agrupado:	Falso
Cuenta distinta:	1034
Extranjero:	Falso
Ignorar Nulos:	Falso
Nombre:	Dr_IdFecha
Principal:	Falso
Required:	Falso
Única:	Falso
Campos:	Dr_Fecha, Ascendente
Dr_IdModalidad	1
Agrupado:	Falso
Cuenta distinta:	5
Extranjero:	Falso
Ignorar Nulos:	Falso
Nombre:	Dr_IdModalidad
Principal:	Falso
Required:	Falso
Única:	Falso
Campos:	Dr_IdModalidad, Ascendente
Dr_IdPersonal	1
Agrupado:	Falso
Cuenta distinta:	215
Extranjero:	Falso
Ignorar Nulos:	Falso
Nombre:	Dr_IdPersonal
Principal:	Falso
Required:	Falso
Única:	Falso
Campos:	Dr_IdPersonal, Ascendente
Dr_IdTerceros	1
Agrupado:	Falso
Cuenta distinta:	403
Extranjero:	Falso
Ignorar Nulos:	Falso
Nombre:	Dr_IdTerceros
Principal:	Falso
Required:	Falso
Única:	Falso
Campos:	Dr_IdTerceros, Ascendente
Dr_IdTerritorial	1
Agrupado:	Falso
Cuenta distinta:	1
Extranjero:	Falso
Ignorar Nulos:	Falso
Nombre:	Dr_IdTerritorial
Principal:	Falso
Required:	Falso
Única:	Falso
Campos:	Dr_IdTerritorial, Ascendente

Cogest.mdb (c) EPA
 Consulta: qft10Dr3_FrmRevis

noviembre de 2000
 Página: 954

Dr_Input	1
Agrupado:	Falso
Cuenta distinta:	1034
Extranjero:	Falso
Ignorar Nulos:	Falso
Nombre:	Dr_Input
Principal:	Falso
Required:	Falso
Única:	Falso
Campos:	Dr_Input, Ascendente
Dr_Operador	1
Agrupado:	Falso
Cuenta distinta:	89
Extranjero:	Falso
Ignorar Nulos:	Falso
Nombre:	Dr_Operador
Principal:	Falso
Required:	Falso
Única:	Falso
Campos:	Dr_IdOperador, Ascendente
Dr_Rechazado	1
Agrupado:	Falso
Cuenta distinta:	1
Extranjero:	Falso
Ignorar Nulos:	Falso
Nombre:	Dr_Rechazado
Principal:	Falso
Required:	Falso
Única:	Falso
Campos:	Dr_Rechazado, Ascendente
Dr_Revision	1
Agrupado:	Falso
Cuenta distinta:	2
Extranjero:	Falso
Ignorar Nulos:	Falso
Nombre:	Dr_Revision
Principal:	Falso
Required:	Falso
Única:	Falso
Campos:	Dr_Revisión, Ascendente
Dr_Supervision	1
Agrupado:	Falso
Cuenta distinta:	2
Extranjero:	Falso
Ignorar Nulos:	Falso
Nombre:	Dr_Supervision
Principal:	Falso
Required:	Falso
Única:	Falso
Campos:	Dr_Supervisión, Ascendente
Dr_Validacion	1
Agrupado:	Falso
Cuenta distinta:	1
Extranjero:	Falso

Ignorar Nulos:	Falso
Nombre:	Dr_Validacion
Principal:	Falso
Required:	Falso
Única:	Falso
Campos:	Dr_Validación, Ascendente
Cs_CdJefeProyecto	1
Agrupado:	Falso
Cuenta distinta:	110
Extranjero:	Falso
Ignorar Nulos:	Falso
Nombre:	Cs_CdJefeProyecto
Principal:	Falso
Required:	Falso
Única:	Falso
Campos:	Pr_CdJefeFuncional, Ascendente
PP_CdPlantillaPersonal	1
Agrupado:	Falso
Cuenta distinta:	110
Extranjero:	Falso
Ignorar Nulos:	Falso
Nombre:	PP_CdPlantillaPersonal
Principal:	Falso
Required:	Falso
Única:	Falso
Campos:	Pr_CdJefeDepartmental, Ascendente
Pr_IdDepartmental	1
Agrupado:	Falso
Cuenta distinta:	9
Extranjero:	Falso
Ignorar Nulos:	Falso
Nombre:	Pr_IdDepartmental
Principal:	Falso
Required:	Falso
Única:	Falso
Campos:	Pr_IdDepartmental, Ascendente
PrimaryKey	1
Agrupado:	Falso
Cuenta distinta:	272
Extranjero:	Falso
Ignorar Nulos:	Falso
Nombre:	PrimaryKey
Principal:	Verdadero
Required:	Verdadero
Única:	Verdadero
Campos:	Pr_CdPersonal, Ascendente
Ct_Convalidar	1
Agrupado:	Falso
Cuenta distinta:	2
Extranjero:	Falso
Ignorar Nulos:	Falso
Nombre:	Ct_Convalidar
Principal:	Falso
Required:	Falso

Cogest.mdb (c) EPA
 Consulta: qft10Dr3_FrmRevis

noviembre de 2000
 Página: 956

Única:	Falso
Campos:	Ct_Convalidar, Ascendente
Ct_IdFuncional	1
Agrupado:	Falso
Cuenta distinta:	11
Extranjero:	Falso
Ignorar Nulos:	Falso
Nombre:	Ct_IdFuncional
Principal:	Falso
Required:	Falso
Única:	Falso
Campos:	Ct_IdFuncional, Ascendente
Ct_Seudónimo	1
Agrupado:	Falso
Cuenta distinta:	594
Extranjero:	Falso
Ignorar Nulos:	Falso
Nombre:	Ct_Seudónimo
Principal:	Falso
Required:	Falso
Única:	Falso
Campos:	Ct_Seudónimo, Ascendente
PrimaryKey	1
Agrupado:	Falso
Cuenta distinta:	596
Extranjero:	Falso
Ignorar Nulos:	Falso
Nombre:	PrimaryKey
Principal:	Verdadero
Required:	Verdadero
Única:	Verdadero
Campos:	Ct_CdContrato, Ascendente
{C71EC932-9D0D-11D4-9C89-00C04F8E	1
Agrupado:	Falso
Cuenta distinta:	5
Extranjero:	Verdadero
Ignorar Nulos:	Falso
Nombre:	{C71EC932-9D0D-11D4-9C89-00C04F8EEACE}
Principal:	Falso
Required:	Falso
Única:	Falso
Campos:	Dr_IdModalidad, Ascendente
{C71EC933-9D0D-11D4-9C89-00C04F8E	1
Agrupado:	Falso
Cuenta distinta:	24
Extranjero:	Verdadero
Ignorar Nulos:	Falso
Nombre:	{C71EC933-9D0D-11D4-9C89-00C04F8EEACE}
Principal:	Falso
Required:	Falso
Única:	Falso
Campos:	Dr_IdConcepto, Ascendente
{C71EC935-9D0D-11D4-9C89-00C04F8E	1
Agrupado:	Falso

Cuenta distinta:	4
Extranjero:	Verdadero
Ignorar Nulos:	Falso
Nombre:	{C71EC935-9D0D-11D4-9C89-00C04F8EEACE}
Principal:	Falso
Required:	Falso
Única:	Falso
Campos:	Dr_IdDocumento, Ascendente
{C71EC936-9D0D-11D4-9C89-00C04F8E	1
Agrupado:	Falso
Cuenta distinta:	36
Extranjero:	Verdadero
Ignorar Nulos:	Falso
Nombre:	{C71EC936-9D0D-11D4-9C89-00C04F8EEACE}
Principal:	Falso
Required:	Falso
Única:	Falso
Campos:	Dr_IdActividad, Ascendente
{C71EC937-9D0D-11D4-9C89-00C04F8E	1
Agrupado:	Falso
Cuenta distinta:	36
Extranjero:	Verdadero
Ignorar Nulos:	Falso
Nombre:	{C71EC937-9D0D-11D4-9C89-00C04F8EEACE}
Principal:	Falso
Required:	Falso
Única:	Falso
Campos:	Dr_IdActividad, Ascendente
{C71EC938-9D0D-11D4-9C89-00C04F8E	1
Agrupado:	Falso
Cuenta distinta:	525
Extranjero:	Verdadero
Ignorar Nulos:	Falso
Nombre:	{C71EC938-9D0D-11D4-9C89-00C04F8EEACE}
Principal:	Falso
Required:	Falso
Única:	Falso
Campos:	Dr_IdContrato, Ascendente
{C71EC93C-9D0D-11D4-9C89-00C04F8	1
Agrupado:	Falso
Cuenta distinta:	215
Extranjero:	Verdadero
Ignorar Nulos:	Falso
Nombre:	{C71EC93C-9D0D-11D4-9C89-00C04F8EEACE}
Principal:	Falso
Required:	Falso
Única:	Falso
Campos:	Dr_IdPersonal, Ascendente
Dr_Anulado	1
Agrupado:	Falso
Cuenta distinta:	1
Extranjero:	Falso
Ignorar Nulos:	Falso
Nombre:	Dr_Anulado

Cogest.mdb (c) EPA
 Consulta: qft10Dr3_FrmRevis

noviembre de 2000
 Página: 958

Principal:	Falso
Required:	Falso
Única:	Falso
Campos:	Dr_Anulado, Ascendente
Dr_AsigReg	1
Agrupado:	Falso
Cuenta distinta:	10
Extranjero:	Falso
Ignorar Nulos:	Falso
Nombre:	Dr_AsigReg
Principal:	Falso
Required:	Falso
Única:	Falso
Campos:	Dr_AsigReg, Ascendente
Dr_Convalidación	1
Agrupado:	Falso
Cuenta distinta:	2
Extranjero:	Falso
Ignorar Nulos:	Falso
Nombre:	Dr_Convalidación
Principal:	Falso
Required:	Falso
Única:	Falso
Campos:	Dr_Convalidación, Ascendente
Dr_IdActividad	1
Agrupado:	Falso
Cuenta distinta:	36
Extranjero:	Falso
Ignorar Nulos:	Falso
Nombre:	Dr_IdActividad
Principal:	Falso
Required:	Falso
Única:	Falso
Campos:	Dr_IdActividad, Ascendente
Dr_IdConcepto	1
Agrupado:	Falso
Cuenta distinta:	24
Extranjero:	Falso
Ignorar Nulos:	Falso
Nombre:	Dr_IdConcepto
Principal:	Falso
Required:	Falso
Única:	Falso
Campos:	Dr_IdConcepto, Ascendente
Dr_IdContrato	1
Agrupado:	Falso
Cuenta distinta:	525
Extranjero:	Falso
Ignorar Nulos:	Falso
Nombre:	Dr_IdContrato
Principal:	Falso
Required:	Falso
Única:	Falso
Campos:	Dr_IdContrato, Ascendente

Dr_IdDocumento	1
Agrupado:	Falso
Cuenta distinta:	4
Extranjero:	Falso
Ignorar Nulos:	Falso
Nombre:	Dr_IdDocumento
Principal:	Falso
Required:	Falso
Única:	Falso
Campos:	Dr_IdDocumento, Ascendente
Dr_IdFecha	1
Agrupado:	Falso
Cuenta distinta:	1034
Extranjero:	Falso
Ignorar Nulos:	Falso
Nombre:	Dr_IdFecha
Principal:	Falso
Required:	Falso
Única:	Falso
Campos:	Dr_Fecha, Ascendente
Dr_IdModalidad	1
Agrupado:	Falso
Cuenta distinta:	5
Extranjero:	Falso
Ignorar Nulos:	Falso
Nombre:	Dr_IdModalidad
Principal:	Falso
Required:	Falso
Única:	Falso
Campos:	Dr_IdModalidad, Ascendente
Dr_IdPersonal	1
Agrupado:	Falso
Cuenta distinta:	215
Extranjero:	Falso
Ignorar Nulos:	Falso
Nombre:	Dr_IdPersonal
Principal:	Falso
Required:	Falso
Única:	Falso
Campos:	Dr_IdPersonal, Ascendente
Dr_IdTerceros	1
Agrupado:	Falso
Cuenta distinta:	403
Extranjero:	Falso
Ignorar Nulos:	Falso
Nombre:	Dr_IdTerceros
Principal:	Falso
Required:	Falso
Única:	Falso
Campos:	Dr_IdTerceros, Ascendente
Dr_IdTerritorial	1
Agrupado:	Falso
Cuenta distinta:	1
Extranjero:	Falso

	Ignorar Nulos:	Falso
	Nombre:	Dr_IdTerritorial
	Principal:	Falso
	Required:	Falso
	Única:	Falso
	Campos:	Dr_IdTerritorial, Ascendente
Dr_Imput		1
	Agrupado:	Falso
	Cuenta distinta:	1034
	Extranjero:	Falso
	Ignorar Nulos:	Falso
	Nombre:	Dr_Imput
	Principal:	Falso
	Required:	Falso
	Única:	Falso
	Campos:	Dr_Imput, Ascendente
Dr_Operador		1
	Agrupado:	Falso
	Cuenta distinta:	89
	Extranjero:	Falso
	Ignorar Nulos:	Falso
	Nombre:	Dr_Operador
	Principal:	Falso
	Required:	Falso
	Única:	Falso
	Campos:	Dr_IdOperador, Ascendente
Dr_Rechazado		1
	Agrupado:	Falso
	Cuenta distinta:	1
	Extranjero:	Falso
	Ignorar Nulos:	Falso
	Nombre:	Dr_Rechazado
	Principal:	Falso
	Required:	Falso
	Única:	Falso
	Campos:	Dr_Rechazado, Ascendente
Dr_Revision		1
	Agrupado:	Falso
	Cuenta distinta:	2
	Extranjero:	Falso
	Ignorar Nulos:	Falso
	Nombre:	Dr_Revision
	Principal:	Falso
	Required:	Falso
	Única:	Falso
	Campos:	Dr_Revisión, Ascendente
Dr_Supervision		1
	Agrupado:	Falso
	Cuenta distinta:	2
	Extranjero:	Falso
	Ignorar Nulos:	Falso
	Nombre:	Dr_Supervision
	Principal:	Falso
	Required:	Falso

Cogest.mdb (c) EPA
 Consulta: qft10Dr3_FrmRevis

noviembre de 2000
 Página: 961

Única:	Falso
Campos:	Dr_Supervisión, Ascendente
Dr_Validacion	1
Agrupado:	Falso
Cuenta distinta:	1
Extranjero:	Falso
Ignorar Nulos:	Falso
Nombre:	Dr_Validacion
Principal:	Falso
Required:	Falso
Única:	Falso
Campos:	Dr_Validación, Ascendente
Ac_CdActividades	1
Agrupado:	Falso
Cuenta distinta:	38
Extranjero:	Falso
Ignorar Nulos:	Falso
Nombre:	Ac_CdActividades
Principal:	Falso
Required:	Falso
Única:	Falso
Campos:	Ac_CdActividades, Ascendente
Ac_IdSubBásica	1
Agrupado:	Falso
Cuenta distinta:	5
Extranjero:	Falso
Ignorar Nulos:	Falso
Nombre:	Ac_IdSubBásica
Principal:	Falso
Required:	Falso
Única:	Falso
Campos:	Ac_IdSubBásica, Ascendente
Ac_Subactividad	1
Agrupado:	Falso
Cuenta distinta:	11
Extranjero:	Falso
Ignorar Nulos:	Falso
Nombre:	Ac_Subactividad
Principal:	Falso
Required:	Falso
Única:	Falso
Campos:	Ac_IdSubComplementaria, Ascendente
PrimaryKey	1
Agrupado:	Falso
Cuenta distinta:	38
Extranjero:	Falso
Ignorar Nulos:	Falso
Nombre:	PrimaryKey
Principal:	Verdadero
Required:	Verdadero
Única:	Verdadero
Campos:	Ac_CdActividades, Ascendente
{C71EC932-9D0D-11D4-9C89-00C04F8E	1
Agrupado:	Falso

Cuenta distinta:	5
Extranjero:	Verdadero
Ignorar Nulos:	Falso
Nombre:	{C71EC932-9D0D-11D4-9C89-00C04F8EEACE}
Principal:	Falso
Required:	Falso
Única:	Falso
Campos:	Dr_IdModalidad, Ascendente
{C71EC933-9D0D-11D4-9C89-00C04F8E	1
Agrupado:	Falso
Cuenta distinta:	24
Extranjero:	Verdadero
Ignorar Nulos:	Falso
Nombre:	{C71EC933-9D0D-11D4-9C89-00C04F8EEACE}
Principal:	Falso
Required:	Falso
Única:	Falso
Campos:	Dr_IdConcepto, Ascendente
{C71EC935-9D0D-11D4-9C89-00C04F8E	1
Agrupado:	Falso
Cuenta distinta:	4
Extranjero:	Verdadero
Ignorar Nulos:	Falso
Nombre:	{C71EC935-9D0D-11D4-9C89-00C04F8EEACE}
Principal:	Falso
Required:	Falso
Única:	Falso
Campos:	Dr_IdDocumento, Ascendente
{C71EC936-9D0D-11D4-9C89-00C04F8E	1
Agrupado:	Falso
Cuenta distinta:	36
Extranjero:	Verdadero
Ignorar Nulos:	Falso
Nombre:	{C71EC936-9D0D-11D4-9C89-00C04F8EEACE}
Principal:	Falso
Required:	Falso
Única:	Falso
Campos:	Dr_IdActividad, Ascendente
{C71EC937-9D0D-11D4-9C89-00C04F8E	1
Agrupado:	Falso
Cuenta distinta:	36
Extranjero:	Verdadero
Ignorar Nulos:	Falso
Nombre:	{C71EC937-9D0D-11D4-9C89-00C04F8EEACE}
Principal:	Falso
Required:	Falso
Única:	Falso
Campos:	Dr_IdActividad, Ascendente
{C71EC938-9D0D-11D4-9C89-00C04F8E	1
Agrupado:	Falso
Cuenta distinta:	525
Extranjero:	Verdadero
Ignorar Nulos:	Falso
Nombre:	{C71EC938-9D0D-11D4-9C89-00C04F8EEACE}

Principal:	Falso
Required:	Falso
Única:	Falso
Campos:	Dr_IdContrato, Ascendente
{C71EC93C-9D0D-11D4-9C89-00C04F8	1
Agrupado:	Falso
Cuenta distinta:	215
Extranjero:	Verdadero
Ignorar Nulos:	Falso
Nombre:	{C71EC93C-9D0D-11D4-9C89-00C04F8EEACE}
Principal:	Falso
Required:	Falso
Única:	Falso
Campos:	Dr_IdPersonal, Ascendente
Dr_Anulado	1
Agrupado:	Falso
Cuenta distinta:	1
Extranjero:	Falso
Ignorar Nulos:	Falso
Nombre:	Dr_Anulado
Principal:	Falso
Required:	Falso
Única:	Falso
Campos:	Dr_Anulado, Ascendente
Dr_AsigReg	1
Agrupado:	Falso
Cuenta distinta:	10
Extranjero:	Falso
Ignorar Nulos:	Falso
Nombre:	Dr_AsigReg
Principal:	Falso
Required:	Falso
Única:	Falso
Campos:	Dr_AsigReg, Ascendente
Dr_Convalidación	1
Agrupado:	Falso
Cuenta distinta:	2
Extranjero:	Falso
Ignorar Nulos:	Falso
Nombre:	Dr_Convalidación
Principal:	Falso
Required:	Falso
Única:	Falso
Campos:	Dr_Convalidación, Ascendente
Dr_IdActividad	1
Agrupado:	Falso
Cuenta distinta:	36
Extranjero:	Falso
Ignorar Nulos:	Falso
Nombre:	Dr_IdActividad
Principal:	Falso
Required:	Falso
Única:	Falso
Campos:	Dr_IdActividad, Ascendente

Dr_IdConcepto	1
Agrupado:	Falso
Cuenta distinta:	24
Extranjero:	Falso
Ignorar Nulos:	Falso
Nombre:	Dr_IdConcepto
Principal:	Falso
Required:	Falso
Única:	Falso
Campos:	Dr_IdConcepto, Ascendente
Dr_IdContrato	1
Agrupado:	Falso
Cuenta distinta:	525
Extranjero:	Falso
Ignorar Nulos:	Falso
Nombre:	Dr_IdContrato
Principal:	Falso
Required:	Falso
Única:	Falso
Campos:	Dr_IdContrato, Ascendente
Dr_IdDocumento	1
Agrupado:	Falso
Cuenta distinta:	4
Extranjero:	Falso
Ignorar Nulos:	Falso
Nombre:	Dr_IdDocumento
Principal:	Falso
Required:	Falso
Única:	Falso
Campos:	Dr_IdDocumento, Ascendente
Dr_IdFecha	1
Agrupado:	Falso
Cuenta distinta:	1034
Extranjero:	Falso
Ignorar Nulos:	Falso
Nombre:	Dr_IdFecha
Principal:	Falso
Required:	Falso
Única:	Falso
Campos:	Dr_Fecha, Ascendente
Dr_IdModalidad	1
Agrupado:	Falso
Cuenta distinta:	5
Extranjero:	Falso
Ignorar Nulos:	Falso
Nombre:	Dr_IdModalidad
Principal:	Falso
Required:	Falso
Única:	Falso
Campos:	Dr_IdModalidad, Ascendente
Dr_IdPersonal	1
Agrupado:	Falso
Cuenta distinta:	215
Extranjero:	Falso

	Ignorar Nulos:	Falso
	Nombre:	Dr_IdPersonal
	Principal:	Falso
	Required:	Falso
	Única:	Falso
	Campos:	Dr_IdPersonal, Ascendente
Dr_IdTerceros		1
	Agrupado:	Falso
	Cuenta distinta:	403
	Extranjero:	Falso
	Ignorar Nulos:	Falso
	Nombre:	Dr_IdTerceros
	Principal:	Falso
	Required:	Falso
	Única:	Falso
	Campos:	Dr_IdTerceros, Ascendente
Dr_IdTerritorial		1
	Agrupado:	Falso
	Cuenta distinta:	1
	Extranjero:	Falso
	Ignorar Nulos:	Falso
	Nombre:	Dr_IdTerritorial
	Principal:	Falso
	Required:	Falso
	Única:	Falso
	Campos:	Dr_IdTerritorial, Ascendente
Dr_Imput		1
	Agrupado:	Falso
	Cuenta distinta:	1034
	Extranjero:	Falso
	Ignorar Nulos:	Falso
	Nombre:	Dr_Imput
	Principal:	Falso
	Required:	Falso
	Única:	Falso
	Campos:	Dr_Imput, Ascendente
Dr_Operador		1
	Agrupado:	Falso
	Cuenta distinta:	89
	Extranjero:	Falso
	Ignorar Nulos:	Falso
	Nombre:	Dr_Operador
	Principal:	Falso
	Required:	Falso
	Única:	Falso
	Campos:	Dr_IdOperador, Ascendente
Dr_Rechazado		1
	Agrupado:	Falso
	Cuenta distinta:	1
	Extranjero:	Falso
	Ignorar Nulos:	Falso
	Nombre:	Dr_Rechazado
	Principal:	Falso
	Required:	Falso

Única:	Falso
Campos:	Dr_Rechazado, Ascendente
Dr_Revision	1
Agrupado:	Falso
Cuenta distinta:	2
Extranjero:	Falso
Ignorar Nulos:	Falso
Nombre:	Dr_Revision
Principal:	Falso
Required:	Falso
Única:	Falso
Campos:	Dr_Revisión, Ascendente
Dr_Supervision	1
Agrupado:	Falso
Cuenta distinta:	2
Extranjero:	Falso
Ignorar Nulos:	Falso
Nombre:	Dr_Supervision
Principal:	Falso
Required:	Falso
Única:	Falso
Campos:	Dr_Supervisión, Ascendente
Dr_Validacion	1
Agrupado:	Falso
Cuenta distinta:	1
Extranjero:	Falso
Ignorar Nulos:	Falso
Nombre:	Dr_Validacion
Principal:	Falso
Required:	Falso
Única:	Falso
Campos:	Dr_Validación, Ascendente
Ac_CdActividades	1
Agrupado:	Falso
Cuenta distinta:	38
Extranjero:	Falso
Ignorar Nulos:	Falso
Nombre:	Ac_CdActividades
Principal:	Falso
Required:	Falso
Única:	Falso
Campos:	Ac_CdActividades, Ascendente
Ac_IdSubBásica	1
Agrupado:	Falso
Cuenta distinta:	5
Extranjero:	Falso
Ignorar Nulos:	Falso
Nombre:	Ac_IdSubBásica
Principal:	Falso
Required:	Falso
Única:	Falso
Campos:	Ac_IdSubBásica, Ascendente
Ac_Subactividad	1
Agrupado:	Falso

Cogest.mdb (c) EPA
Consulta: qft10Dr3_FrmRevis

noviembre de 2000
Página: 967

Cuenta distinta:	11
Extranjero:	Falso
Ignorar Nulos:	Falso
Nombre:	Ac_Subactividad
Principal:	Falso
Required:	Falso
Única:	Falso
Campos:	Ac_IdSubComplementaria, Ascendente
PrimaryKey	1
Agrupado:	Falso
Cuenta distinta:	38
Extranjero:	Falso
Ignorar Nulos:	Falso
Nombre:	PrimaryKey
Principal:	Verdadero
Required:	Verdadero
Única:	Verdadero
Campos:	Ac_CdActividades, Ascendente

Permisos de usuario

admin

Permisos de grupo

Admins
Users

Propiedades

ActivarOrden:	Falso	Bloqueos del registro:	Registro modificado
Def. actualizable:	Verdadero	Descripción:	REcopila datos externos obtenidos de LICITMAIL
Fecha de creación:	21/9/00 23.38.46	MaxRecords:	0
ODBCTimeout:	60	Registros afectados:	0
ReturnsRecords:	Verdadero	TipoRecordset:	Todos los registros
Type:	Selección	Última actualización:	21/9/00 23.43.41

SQL

```
SELECT t174111Dm_Demandas.Dm_CdDemanda, [Dm_CdgAd]+1-1 AS Código,
t174111Dm_Demandas.Dm_Carreteras, t174111Dm_Demandas.Dm_Licitación,
t174111Dm_Demandas.Dm_RRHH, t174111Dm_Demandas.Dm_Urbanismo,
t174111Dm_Demandas.Dm_Mixta, t174111Dm_Demandas.Dm_CdgAd,
t174111Dm_Demandas.Dm_Valida, t174111Dm_Demandas.Dm_Propone,
t174111Dm_Demandas.Dm_Supervisa, t174111Dm_Demandas.Dm_Selecciona,
t174111Dm_Demandas.Dm_Solicita, t174111Dm_Demandas.Dm_Recibe,
t174111Dm_Demandas.Dm_Acepta, t174111Dm_Demandas.Dm_Presenta,
t174111Dm_Demandas.Dm_Defectuoso, t174111Dm_Demandas.Dm_Desfavorable,
t174111Dm_Demandas.Dm_Favorable, t174111Dm_Demandas.Dm_Rechaza,
t174111Dm_Demandas.Dm_Fechalmputación, t174111Dm_Demandas.Dm_Operador,
t174111Dm_Demandas.Dm_Alias, t174111Dm_Demandas.Dm_PublicaciónOficial,
t174111Dm_Demandas.Dm_FechaPublicación, t174111Dm_Demandas.Dm_Demandante,
t174111Dm_Demandas.Dm_Notas, t174111Dm_Demandas.Dm_Comunidad,
t174111Dm_Demandas.Dm_Tipo, t174111Dm_Demandas.Dm_Denominación,
t174111Dm_Demandas.Dm_Presupuesto, t174111Dm_Demandas.Dm_Plazo,
t174111Dm_Demandas.Dm_Fianza, t174111Dm_Demandas.Dm_Clasificación,
t174111Dm_Demandas.Dm_LugarExposición, t174111Dm_Demandas.Dm_Telefono,
t174111Dm_Demandas.Dm_Entrega, t174111Dm_Demandas.Dm_AperturaPlicas,
t174111Dm_Demandas.Dm_Expediente, t174111Dm_Demandas.Dm_BO,
t174111Dm_Demandas.Dm_Modalidad, t174111Dm_Demandas.Dm_FechaEntrada,
t174111Dm_Demandas.Dm_Provincia, t174111Dm_Demandas.Dm_FechaLimite,
t174111Dm_Demandas.Dm_FechaOferta, t174111Dm_Demandas.Dm_FechaPlicas
FROM t174111Dm_Demandas
ORDER BY t174111Dm_Demandas.Dm_Fechalmputación DESC;
```

Columnas

Nombre	Tipo	Tamaño
Dm_CdDemanda	Número (largo)	4
AllowZeroLength:	Falso	
Atributos:	Tamaño fijo; Actualizable	
Campo de origen:	Dm_CdDemanda	
ColumnHidden:	Falso	
ColumnOrder:	Predeterminado	
ColumnWidth:	1560	
DisplayControl:	Cuadro de texto	
Lugares decimales:	Automático	
Orden de combinación:	Español	
Posición ordinal:	0	
Required:	Falso	
Tabla de origen:	t174111Dm_Demandas	
Valor predeterminado:	0	
Código	Número (largo)	4
AllowZeroLength:	Falso	
Atributos:	Longitud variable	
Campo de origen:	Dm_CdgAd	

Cogest.mdb (c) EPA
 Consulta: qft174111Dm_FrmDemandas

noviembre de 2000
 Página: 969

ColumnHidden:	Falso		
ColumnOrder:	24		
ColumnWidth:	792		
Orden de combinación:	Español		
Posición ordinal:	1		
Required:	Falso		
Tabla de origen:	t174111Dm_Demandas		
Dm_Carreteras		Sí/No	1
AllowZeroLength:	Falso		
Atributos:	Tamaño fijo; Actualizable		
Campo de origen:	Dm_Carreteras		
ColumnHidden:	Falso		
ColumnOrder:	18		
ColumnWidth:	792		
Descripción:	Área		
DisplayControl:	106		
Formato:	Sí/No		
Orden de combinación:	Español		
Posición ordinal:	2		
Required:	Falso		
Tabla de origen:	t174111Dm_Demandas		
Dm_Licitación		Sí/No	1
AllowZeroLength:	Falso		
Atributos:	Tamaño fijo; Actualizable		
Campo de origen:	Dm_Licitación		
ColumnHidden:	Falso		
ColumnOrder:	19		
ColumnWidth:	792		
Descripción:	Área		
DisplayControl:	106		
Formato:	Sí/No		
Orden de combinación:	Español		
Posición ordinal:	3		
Required:	Falso		
Tabla de origen:	t174111Dm_Demandas		
Dm_RRHH		Sí/No	1
AllowZeroLength:	Falso		
Atributos:	Tamaño fijo; Actualizable		
Campo de origen:	Dm_RRHH		
ColumnHidden:	Falso		
ColumnOrder:	20		
ColumnWidth:	792		
Descripción:	Área		
DisplayControl:	106		
Formato:	Sí/No		
Orden de combinación:	Español		
Posición ordinal:	4		
Required:	Falso		
Tabla de origen:	t174111Dm_Demandas		
Dm_Urbanismo		Sí/No	1
AllowZeroLength:	Falso		
Atributos:	Tamaño fijo; Actualizable		
Campo de origen:	Dm_Urbanismo		
ColumnHidden:	Falso		
ColumnOrder:	21		

Cogest.mdb (c) EPA
 Consulta: qft174111Dm_FrmDemandas

noviembre de 2000
 Página: 970

ColumnWidth:	792		
Descripción:	Área		
DisplayControl:	106		
Formato:	Sí/No		
Orden de combinación:	Español		
Posición ordinal:	5		
Required:	Falso		
Tabla de origen:	t174111Dm_Demandas		
Dm_Mixta		Sí/No	1
AllowZeroLength:	Falso		
Atributos:	Tamaño fijo; Actualizable		
Campo de origen:	Dm_Mixta		
ColumnHidden:	Falso		
ColumnOrder:	22		
ColumnWidth:	792		
Descripción:	Más de un área.		
DisplayControl:	106		
Formato:	Sí/No		
Orden de combinación:	Español		
Posición ordinal:	6		
Required:	Falso		
Tabla de origen:	t174111Dm_Demandas		
Dm_CdgAd		Número (Byte)	1
AllowZeroLength:	Falso		
Atributos:	Tamaño fijo; Actualizable		
Campo de origen:	Dm_CdgAd		
ColumnHidden:	Falso		
ColumnOrder:	23		
ColumnWidth:	792		
Descripción:	Clasificación automática de las demandas entradas: Administrador base de datos.		
DisplayControl:	Cuadro de texto		
Lugares decimales:	Automático		
Orden de combinación:	Español		
Posición ordinal:	7		
Required:	Falso		
Tabla de origen:	t174111Dm_Demandas		
Valor predeterminado:	0		
Dm_Valida		Sí/No	1
AllowZeroLength:	Falso		
Atributos:	Tamaño fijo; Actualizable		
Campo de origen:	Dm_Valida		
ColumnHidden:	Falso		
ColumnOrder:	Predeterminado		
ColumnWidth:	792		
Descripción:	Servicios generales		
DisplayControl:	106		
Formato:	Sí/No		
Orden de combinación:	Español		
Posición ordinal:	8		
Required:	Falso		
Tabla de origen:	t174111Dm_Demandas		
Dm_Propone		Sí/No	1
AllowZeroLength:	Falso		

Atributos: Campo de origen: ColumnHidden: ColumnOrder: ColumnWidth: Descripción: DisplayControl: Formato: Orden de combinación: Posición ordinal: Required: Tabla de origen:	Tamaño fijo; Actualizable Dm_Propone Falso Predeterminado 792 Servicios generales 106 Sí/No Español 9 Falso t174111Dm_Demandas		
Dm_Supervisa		Sí/No	1
AllowZeroLength: Atributos: Campo de origen: ColumnHidden: ColumnOrder: ColumnWidth: Descripción: DisplayControl: Formato: Orden de combinación: Posición ordinal: Required: Tabla de origen:	Falso Tamaño fijo; Actualizable Dm_Supervisa Falso Predeterminado 792 Gerencia 106 Sí/No Español 10 Falso t174111Dm_Demandas		
Dm_Selecciona		Sí/No	1
AllowZeroLength: Atributos: Campo de origen: ColumnHidden: ColumnOrder: ColumnWidth: Descripción: DisplayControl: Formato: Orden de combinación: Posición ordinal: Required: Tabla de origen:	Falso Tamaño fijo; Actualizable Dm_Selecciona Falso Predeterminado 792 Jefe área 106 Sí/No Español 11 Falso t174111Dm_Demandas		
Dm_Solicita		Sí/No	1
AllowZeroLength: Atributos: Campo de origen: ColumnHidden: ColumnOrder: ColumnWidth: Descripción: DisplayControl: Formato: Orden de combinación: Posición ordinal: Required: Tabla de origen:	Falso Tamaño fijo; Actualizable Dm_Solicita Falso Predeterminado 792 Servicios generales 106 Sí/No Español 12 Falso t174111Dm_Demandas		
Dm_Recibe		Sí/No	1

Cogest.mdb (c) EPA
 Consulta: qft174111Dm_FrmDemandas

noviembre de 2000
 Página: 972

AllowZeroLength:	Falso		
Atributos:	Tamaño fijo; Actualizable		
Campo de origen:	Dm_Recibe		
ColumnHidden:	Falso		
ColumnOrder:	Predeterminado		
ColumnWidth:	792		
Descripción:	Servicios generales		
DisplayControl:	106		
Formato:	Sí/No		
Orden de combinación:	Español		
Posición ordinal:	13		
Required:	Falso		
Tabla de origen:	t174111Dm_Demandas		
Dm_Acepta		Sí/No	1
AllowZeroLength:	Falso		
Atributos:	Tamaño fijo; Actualizable		
Campo de origen:	Dm_Acepta		
ColumnHidden:	Falso		
ColumnOrder:	Predeterminado		
ColumnWidth:	792		
Descripción:	Jefe área		
DisplayControl:	106		
Formato:	Sí/No		
Orden de combinación:	Español		
Posición ordinal:	14		
Required:	Falso		
Tabla de origen:	t174111Dm_Demandas		
Dm_Presenta		Sí/No	1
AllowZeroLength:	Falso		
Atributos:	Tamaño fijo; Actualizable		
Campo de origen:	Dm_Presenta		
ColumnHidden:	Falso		
ColumnOrder:	Predeterminado		
ColumnWidth:	792		
Descripción:	Servicios generales		
DisplayControl:	106		
Formato:	Sí/No		
Orden de combinación:	Español		
Posición ordinal:	15		
Required:	Falso		
Tabla de origen:	t174111Dm_Demandas		
Dm_Defectuoso		Sí/No	1
AllowZeroLength:	Falso		
Atributos:	Tamaño fijo; Actualizable		
Campo de origen:	Dm_Defectuoso		
ColumnHidden:	Falso		
ColumnOrder:	Predeterminado		
ColumnWidth:	Predeterminado		
Descripción:	Servicios generales		
DisplayControl:	106		
Formato:	Sí/No		
Orden de combinación:	Español		
Posición ordinal:	16		
Required:	Falso		
Tabla de origen:	t174111Dm_Demandas		

Cogest.mdb (c) EPA
 Consulta: qft174111Dm_FrmDemandas

noviembre de 2000
 Página: 973

Dm_Desfavorable		Sí/No	1
AllowZeroLength:	Falso		
Atributos:	Tamaño fijo; Actualizable		
Campo de origen:	Dm_Desfavorable		
ColumnHidden:	Falso		
ColumnOrder:	Predeterminado		
ColumnWidth:	792		
Descripción:	Servicios generales		
DisplayControl:	106		
Formato:	Sí/No		
Orden de combinación:	Español		
Posición ordinal:	17		
Required:	Falso		
Tabla de origen:	t174111Dm_Demandas		
Dm_Favorable		Sí/No	1
AllowZeroLength:	Falso		
Atributos:	Tamaño fijo; Actualizable		
Campo de origen:	Dm_Favorable		
ColumnHidden:	Falso		
ColumnOrder:	Predeterminado		
ColumnWidth:	792		
Descripción:	Servicios generales		
DisplayControl:	106		
Formato:	Sí/No		
Orden de combinación:	Español		
Posición ordinal:	18		
Required:	Falso		
Tabla de origen:	t174111Dm_Demandas		
Dm_Rechaza		Sí/No	1
AllowZeroLength:	Falso		
Atributos:	Tamaño fijo; Actualizable		
Campo de origen:	Dm_Rechaza		
ColumnHidden:	Falso		
ColumnOrder:	Predeterminado		
ColumnWidth:	792		
Descripción:	Gerencia o Jefe área		
DisplayControl:	106		
Formato:	Sí/No		
Orden de combinación:	Español		
Posición ordinal:	19		
Required:	Falso		
Tabla de origen:	t174111Dm_Demandas		
Dm_Fechalmputación		Fecha/Hora	8
AllowZeroLength:	Falso		
Atributos:	Tamaño fijo; Actualizable		
Campo de origen:	Dm_Fechalmputación		
ColumnHidden:	Falso		
ColumnOrder:	Predeterminado		
ColumnWidth:	792		
Orden de combinación:	Español		
Posición ordinal:	20		
Required:	Falso		
Tabla de origen:	t174111Dm_Demandas		
Valor predeterminado:	Date()		
Dm_Operador		Texto	50

	AllowZeroLength:	Falso	
	Atributos:	Longitud variable ; Actualizable	
	Campo de origen:	Dm_Operador	
	ColumnHidden:	Falso	
	ColumnOrder:	Predeterminado	
	ColumnWidth:	792	
	Descripción:	Código Operador	
	DisplayControl:	Cuadro de texto	
	Orden de combinación:	Español	
	Posición ordinal:	21	
	Required:	Falso	
	Tabla de origen:	t174111Dm_Demandas	
Dm_Alias			Texto 50
	AllowZeroLength:	Falso	
	Atributos:	Longitud variable ; Actualizable	
	Campo de origen:	Dm_Alias	
	ColumnHidden:	Falso	
	ColumnOrder:	Predeterminado	
	ColumnWidth:	5496	
	Descripción:	Nuevo. Localidad&Objeto (dos palabras separadas por guión largo)	
	DisplayControl:	Cuadro de texto	
	Orden de combinación:	Español	
	Posición ordinal:	22	
	Required:	Falso	
	Tabla de origen:	t174111Dm_Demandas	
Dm_PublicaciónOficial			Texto 50
	AllowZeroLength:	Falso	
	Atributos:	Longitud variable ; Actualizable	
	Campo de origen:	Dm_PublicaciónOficial	
	ColumnHidden:	Falso	
	ColumnOrder:	Predeterminado	
	ColumnWidth:	1308	
	Descripción:	(Sale de DM_BO)	
	DisplayControl:	Cuadro de texto	
	Orden de combinación:	Español	
	Posición ordinal:	23	
	Required:	Falso	
	Tabla de origen:	t174111Dm_Demandas	
Dm_FechaPublicación			Fecha/Hora 8
	AllowZeroLength:	Falso	
	Atributos:	Tamaño fijo; Actualizable	
	Campo de origen:	Dm_FechaPublicación	
	ColumnHidden:	Falso	
	ColumnOrder:	Predeterminado	
	ColumnWidth:	792	
	Descripción:	(Sale de DM_BO)	
	Orden de combinación:	Español	
	Posición ordinal:	24	
	Required:	Falso	
	Tabla de origen:	t174111Dm_Demandas	
Dm_Demandante			Texto 50
	AllowZeroLength:	Falso	
	Atributos:	Longitud variable ; Actualizable	
	Campo de origen:	Dm_Demandante	
	ColumnHidden:	Falso	

	ColumnOrder:	Predeterminado	
	ColumnWidth:	3192	
	Descripción:	Enlaza con Terceros.	
	DisplayControl:	Cuadro de texto	
	Orden de combinación:	Español	
	Posición ordinal:	25	
	Required:	Falso	
	Tabla de origen:	t174111Dm_Demandas	
Dm_Notas			Texto 50
	AllowZeroLength:	Falso	
	Atributos:	Longitud variable ; Actualizable	
	Campo de origen:	Dm_Notas	
	ColumnHidden:	Falso	
	ColumnOrder:	Predeterminado	
	ColumnWidth:	1788	
	Descripción:	Comentarios	
	DisplayControl:	Cuadro de texto	
	Orden de combinación:	Español	
	Posición ordinal:	26	
	Required:	Falso	
	Tabla de origen:	t174111Dm_Demandas	
Dm_Comunidad			Texto 20
	AllowZeroLength:	Falso	
	Atributos:	Longitud variable ; Actualizable	
	Campo de origen:	Dm_Comunidad	
	ColumnHidden:	Falso	
	ColumnOrder:	1	
	ColumnWidth:	1464	
	Descripción:	Com_Aut	
	DisplayControl:	Cuadro de texto	
	Orden de combinación:	Español	
	Posición ordinal:	27	
	Required:	Falso	
	Tabla de origen:	t174111Dm_Demandas	
Dm_Tipo			Texto 2
	AllowZeroLength:	Falso	
	Atributos:	Longitud variable ; Actualizable	
	Campo de origen:	Dm_Tipo	
	ColumnHidden:	Falso	
	ColumnOrder:	3	
	ColumnWidth:	792	
	Descripción:	Tipo	
	DisplayControl:	Cuadro de texto	
	Orden de combinación:	Español	
	Posición ordinal:	28	
	Required:	Falso	
	Tabla de origen:	t174111Dm_Demandas	
Dm_Denominación			Texto 254
	AllowZeroLength:	Falso	
	Atributos:	Longitud variable ; Actualizable	
	Campo de origen:	Dm_Denominación	
	ColumnHidden:	Falso	
	ColumnOrder:	4	
	ColumnWidth:	4824	
	Descripción:	Objeto	

Cogest.mdb (c) EPA
 Consulta: qft174111Dm_FrmDemandas

noviembre de 2000
 Página: 976

DisplayControl:	Cuadro de texto		
Orden de combinación:	Español		
Posición ordinal:	29		
Required:	Verdadero		
Tabla de origen:	t174111Dm_Demandas		
Dm_Presupuesto		Número (largo)	4
AllowZeroLength:	Falso		
Atributos:	Tamaño fijo; Actualizable		
Campo de origen:	Dm_Presupuesto		
ColumnHidden:	Falso		
ColumnOrder:	5		
ColumnWidth:	984		
DisplayControl:	Cuadro de texto		
Formato:	Estándar		
Lugares decimales:	Automático		
Orden de combinación:	Español		
Posición ordinal:	30		
Required:	Falso		
Tabla de origen:	t174111Dm_Demandas		
Valor predeterminado:	0		
Dm_Plazo		Texto	40
AllowZeroLength:	Falso		
Atributos:	Longitud variable ; Actualizable		
Campo de origen:	Dm_Plazo		
ColumnHidden:	Falso		
ColumnOrder:	6		
ColumnWidth:	Predeterminado		
Descripción:	Plazo		
DisplayControl:	Cuadro de texto		
Orden de combinación:	Español		
Posición ordinal:	31		
Required:	Falso		
Tabla de origen:	t174111Dm_Demandas		
Dm_Fianza		Texto	40
AllowZeroLength:	Falso		
Atributos:	Longitud variable ; Actualizable		
Campo de origen:	Dm_Fianza		
ColumnHidden:	Falso		
ColumnOrder:	7		
ColumnWidth:	Predeterminado		
Descripción:	Fianza		
DisplayControl:	Cuadro de texto		
Orden de combinación:	Español		
Posición ordinal:	32		
Required:	Falso		
Tabla de origen:	t174111Dm_Demandas		
Dm_Clasificación		Texto	130
AllowZeroLength:	Falso		
Atributos:	Longitud variable ; Actualizable		
Campo de origen:	Dm_Clasificación		
ColumnHidden:	Falso		
ColumnOrder:	8		
ColumnWidth:	Predeterminado		
Descripción:	Clasificac		
DisplayControl:	Cuadro de texto		

Orden de combinación:	Español	
Posición ordinal:	33	
Required:	Falso	
Tabla de origen:	t174111Dm_Demandas	
Dm_LugarExposición		Texto 254
AllowZeroLength:	Falso	
Atributos:	Longitud variable ; Actualizable	
Campo de origen:	Dm_LugarExposición	
ColumnHidden:	Falso	
ColumnOrder:	9	
ColumnWidth:	2904	
Descripción:	Exposic_Do	
DisplayControl:	Cuadro de texto	
Orden de combinación:	Español	
Posición ordinal:	34	
Required:	Falso	
Tabla de origen:	t174111Dm_Demandas	
Dm_Telefono		Texto 50
AllowZeroLength:	Falso	
Atributos:	Longitud variable ; Actualizable	
Campo de origen:	Dm_Telefono	
ColumnHidden:	Falso	
ColumnOrder:	10	
ColumnWidth:	Predeterminado	
Descripción:	Teléfono	
DisplayControl:	Cuadro de texto	
Orden de combinación:	Español	
Posición ordinal:	35	
Required:	Falso	
Tabla de origen:	t174111Dm_Demandas	
Dm_Entrega		Texto 60
AllowZeroLength:	Falso	
Atributos:	Longitud variable ; Actualizable	
Campo de origen:	Dm_Entrega	
ColumnHidden:	Falso	
ColumnOrder:	11	
ColumnWidth:	Predeterminado	
Descripción:	Inst_Hasta	
DisplayControl:	Cuadro de texto	
Orden de combinación:	Español	
Posición ordinal:	36	
Required:	Falso	
Tabla de origen:	t174111Dm_Demandas	
Dm_AperturaPlicas		Texto 60
AllowZeroLength:	Falso	
Atributos:	Longitud variable ; Actualizable	
Campo de origen:	Dm_AperturaPlicas	
ColumnHidden:	Falso	
ColumnOrder:	12	
ColumnWidth:	Predeterminado	
Descripción:	Apert_Prop	
DisplayControl:	Cuadro de texto	
Orden de combinación:	Español	
Posición ordinal:	37	
Required:	Falso	

Tabla de origen:	t174111Dm_Demandas		
Dm_Expediente		Texto	60
AllowZeroLength:	Falso		
Atributos:	Longitud variable ; Actualizable		
Campo de origen:	Dm_Expediente		
ColumnHidden:	Falso		
ColumnOrder:	13		
ColumnWidth:	Predeterminado		
Descripción:	Numero_Exp		
DisplayControl:	Cuadro de texto		
Orden de combinación:	Español		
Posición ordinal:	38		
Required:	Falso		
Tabla de origen:	t174111Dm_Demandas		
Dm_BO		Texto	40
AllowZeroLength:	Falso		
Atributos:	Longitud variable ; Actualizable		
Campo de origen:	Dm_BO		
ColumnHidden:	Falso		
ColumnOrder:	14		
ColumnWidth:	2964		
Descripción:	BO		
DisplayControl:	Cuadro de texto		
Orden de combinación:	Español		
Posición ordinal:	39		
Required:	Falso		
Tabla de origen:	t174111Dm_Demandas		
Dm_Modalidad		Texto	4
AllowZeroLength:	Falso		
Atributos:	Longitud variable ; Actualizable		
Campo de origen:	Dm_Modalidad		
ColumnHidden:	Falso		
ColumnOrder:	15		
ColumnWidth:	792		
Descripción:	Modalidad		
DisplayControl:	Cuadro de texto		
Orden de combinación:	Español		
Posición ordinal:	40		
Required:	Falso		
Tabla de origen:	t174111Dm_Demandas		
Dm_FechaEntrada		Fecha/Hora	8
AllowZeroLength:	Falso		
Atributos:	Tamaño fijo; Actualizable		
Campo de origen:	Dm_FechaEntrada		
ColumnHidden:	Falso		
ColumnOrder:	16		
ColumnWidth:	792		
Descripción:	Fec_Fax		
Orden de combinación:	Español		
Posición ordinal:	41		
Required:	Falso		
Tabla de origen:	t174111Dm_Demandas		
Dm_Provincia		Texto	25
AllowZeroLength:	Falso		

Cogest.mdb (c) EPA
 Consulta: qft174111Dm_FrmDemandas

noviembre de 2000
 Página: 979

Atributos: Campo de origen: ColumnHidden: ColumnOrder: ColumnWidth: Descripción: DisplayControl: Orden de combinación: Posición ordinal: Required: Tabla de origen:	Longitud variable ; Actualizable Dm_Provincia Falso 2 1704 Provincia Cuadro de texto Español 42 Falso t174111Dm_Demandas		
Dm_FechaLímite		Fecha/Hora	8
AllowZeroLength: Atributos: Campo de origen: ColumnHidden: ColumnOrder: ColumnWidth: Descripción: Formato: Orden de combinación: Posición ordinal: Required: Tabla de origen:	Falso Tamaño fijo; Actualizable Dm_FechaLímite Falso Predeterminado 984 Fecha límite de presentar ofertas Fecha corta Español 43 Falso t174111Dm_Demandas		
Dm_FechaOferta		Fecha/Hora	8
AllowZeroLength: Atributos: Campo de origen: ColumnHidden: ColumnOrder: ColumnWidth: Descripción: Formato: Orden de combinación: Posición ordinal: Required: Tabla de origen:	Falso Tamaño fijo; Actualizable Dm_FechaOferta Falso Predeterminado Predeterminado Fecha Fecha corta Español 44 Falso t174111Dm_Demandas		
Dm_FechaPlicas		Fecha/Hora	8
AllowZeroLength: Atributos: Campo de origen: ColumnHidden: ColumnOrder: ColumnWidth: Descripción: Formato: Orden de combinación: Posición ordinal: Required: Tabla de origen:	Falso Tamaño fijo; Actualizable Dm_FechaPlicas Falso Predeterminado 2388 Fecha Fecha corta Español 45 Falso t174111Dm_Demandas		

Índices de tabla

Nombre	Número de
Dm_CdgAd	1

	Agrupado:	Falso
	Cuenta distinta:	0
	Extranjero:	Falso
	Ignorar Nulos:	Falso
	Nombre:	Dm_CdgAd
	Principal:	Falso
	Required:	Falso
	Única:	Falso
	Campos:	Dm_CdgAd, Ascendente
Dm_FechaLimite		1
	Agrupado:	Falso
	Cuenta distinta:	2
	Extranjero:	Falso
	Ignorar Nulos:	Falso
	Nombre:	Dm_FechaLimite
	Principal:	Falso
	Required:	Falso
	Única:	Falso
	Campos:	Dm_FechaLimite, Ascendente
Dm_Provincia		1
	Agrupado:	Falso
	Cuenta distinta:	9
	Extranjero:	Falso
	Ignorar Nulos:	Falso
	Nombre:	Dm_Provincia
	Principal:	Falso
	Required:	Falso
	Única:	Falso
	Campos:	Dm_Provincia, Ascendente
Dm_Valida		1
	Agrupado:	Falso
	Cuenta distinta:	2
	Extranjero:	Falso
	Ignorar Nulos:	Falso
	Nombre:	Dm_Valida
	Principal:	Falso
	Required:	Falso
	Única:	Falso
	Campos:	Dm_Valida, Ascendente
PrimaryKey		2
	Agrupado:	Falso
	Cuenta distinta:	244
	Extranjero:	Falso
	Ignorar Nulos:	Falso
	Nombre:	PrimaryKey
	Principal:	Verdadero
	Required:	Verdadero
	Única:	Verdadero
	Campos:	Dm_FechaImputación, Ascendente Dm_Denominación, Ascendente

Permisos de usuario

Cogest.mdb (c) EPA
Consulta: qft174111Dm_FrmDemandas

noviembre de 2000
Página: 981

admin

Permisos de grupo

Admins
Users

Propiedades

ActivarOrden:	Verdadero	Bloqueos del registro:	Registro modificado
Def. actualizable:	Verdadero	Descripción:	REcopila datos externos obtenidos de LICITMAIL
Fecha de creación:	21/9/00 23.38.48	MaxRecords:	0
ODBCTimeout:	60	OrdenarPor:	qft174111Dm_FrmFiltro.Dm_Alias DESC
Registros afectados:	0	ReturnsRecords:	Verdadero
TipoRecordset:	Todos los registros	Type:	Selección
Última actualización:	21/9/00 23.43.36		

SQL

```
SELECT t174111Dm_Demandas.Dm_CdDemanda, [Dm_CdgAd]+1-1 AS Código,
t174111Dm_Demandas.Dm_Carreteras, t174111Dm_Demandas.Dm_Licitación,
t174111Dm_Demandas.Dm_RRHH, t174111Dm_Demandas.Dm_Urbanismo,
t174111Dm_Demandas.Dm_Mixta, t174111Dm_Demandas.Dm_CdgAd,
t174111Dm_Demandas.Dm_Valida, t174111Dm_Demandas.Dm_Propone,
t174111Dm_Demandas.Dm_Supervisa, t174111Dm_Demandas.Dm_Selecciona,
t174111Dm_Demandas.Dm_Solicita, t174111Dm_Demandas.Dm_Recibe,
t174111Dm_Demandas.Dm_Acepta, t174111Dm_Demandas.Dm_Presenta,
t174111Dm_Demandas.Dm_Defectuoso, t174111Dm_Demandas.Dm_Desfavorable,
t174111Dm_Demandas.Dm_Favorable, t174111Dm_Demandas.Dm_Rechaza,
t174111Dm_Demandas.Dm_FechaImputación, t174111Dm_Demandas.Dm_Operador,
t174111Dm_Demandas.Dm_Alias, t174111Dm_Demandas.Dm_PublicaciónOficial,
t174111Dm_Demandas.Dm_FechaPublicación, t174111Dm_Demandas.Dm_Demandante,
t174111Dm_Demandas.Dm_Notas, t174111Dm_Demandas.Dm_Comunidad,
t174111Dm_Demandas.Dm_Tipo, t174111Dm_Demandas.Dm_Denominación,
t174111Dm_Demandas.Dm_Presupuesto, t174111Dm_Demandas.Dm_Plazo,
t174111Dm_Demandas.Dm_Fianza, t174111Dm_Demandas.Dm_Clasificación,
t174111Dm_Demandas.Dm_LugarExposición, t174111Dm_Demandas.Dm_Telefono,
t174111Dm_Demandas.Dm_Entrega, t174111Dm_Demandas.Dm_AperturaPlicas,
t174111Dm_Demandas.Dm_Expediente, t174111Dm_Demandas.Dm_BO,
t174111Dm_Demandas.Dm_Modalidad, t174111Dm_Demandas.Dm_FechaEntrada,
t174111Dm_Demandas.Dm_Provincia, t174111Dm_Demandas.Dm_FechaLimite
FROM t174111Dm_Demandas
WHERE (((t174111Dm_Demandas.Dm_Alias) Is Not Null));
```

Columnas

Nombre	Tipo	Tamaño
Dm_CdDemanda	Número (largo)	4
AllowZeroLength:	Falso	
Atributos:	Tamaño fijo; Actualizable	
Campo de origen:	Dm_CdDemanda	
ColumnHidden:	Falso	
ColumnOrder:	Predeterminado	
ColumnWidth:	1560	
DisplayControl:	Cuadro de texto	
Lugares decimales:	Automático	
Orden de combinación:	Español	
Posición ordinal:	0	
Required:	Falso	
Tabla de origen:	t174111Dm_Demandas	
Valor predeterminado:	0	
Código	Número (largo)	4
AllowZeroLength:	Falso	
Atributos:	Longitud variable	

Campo de origen:	Dm_CdgAd		
ColumnHidden:	Falso		
ColumnOrder:	24		
ColumnWidth:	792		
Orden de combinación:	Español		
Posición ordinal:	1		
Required:	Falso		
Tabla de origen:	t174111Dm_Demandas		
Dm_Carreteras		Sí/No	1
AllowZeroLength:	Falso		
Atributos:	Tamaño fijo; Actualizable		
Campo de origen:	Dm_Carreteras		
ColumnHidden:	Falso		
ColumnOrder:	18		
ColumnWidth:	792		
Descripción:	Área		
DisplayControl:	106		
Formato:	Sí/No		
Orden de combinación:	Español		
Posición ordinal:	2		
Required:	Falso		
Tabla de origen:	t174111Dm_Demandas		
Dm_Licitación		Sí/No	1
AllowZeroLength:	Falso		
Atributos:	Tamaño fijo; Actualizable		
Campo de origen:	Dm_Licitación		
ColumnHidden:	Falso		
ColumnOrder:	19		
ColumnWidth:	792		
Descripción:	Área		
DisplayControl:	106		
Formato:	Sí/No		
Orden de combinación:	Español		
Posición ordinal:	3		
Required:	Falso		
Tabla de origen:	t174111Dm_Demandas		
Dm_RRHH		Sí/No	1
AllowZeroLength:	Falso		
Atributos:	Tamaño fijo; Actualizable		
Campo de origen:	Dm_RRHH		
ColumnHidden:	Falso		
ColumnOrder:	20		
ColumnWidth:	792		
Descripción:	Área		
DisplayControl:	106		
Formato:	Sí/No		
Orden de combinación:	Español		
Posición ordinal:	4		
Required:	Falso		
Tabla de origen:	t174111Dm_Demandas		
Dm_Urbanismo		Sí/No	1
AllowZeroLength:	Falso		
Atributos:	Tamaño fijo; Actualizable		
Campo de origen:	Dm_Urbanismo		
ColumnHidden:	Falso		

ColumnOrder:	21		
ColumnWidth:	792		
Descripción:	Área		
DisplayControl:	106		
Formato:	Sí/No		
Orden de combinación:	Español		
Posición ordinal:	5		
Required:	Falso		
Tabla de origen:	t174111Dm_Demandas		
Dm_Mixta		Sí/No	1
AllowZeroLength:	Falso		
Atributos:	Tamaño fijo; Actualizable		
Campo de origen:	Dm_Mixta		
ColumnHidden:	Falso		
ColumnOrder:	22		
ColumnWidth:	792		
Descripción:	Más de un área.		
DisplayControl:	106		
Formato:	Sí/No		
Orden de combinación:	Español		
Posición ordinal:	6		
Required:	Falso		
Tabla de origen:	t174111Dm_Demandas		
Dm_CdgAd		Número (Byte)	1
AllowZeroLength:	Falso		
Atributos:	Tamaño fijo; Actualizable		
Campo de origen:	Dm_CdgAd		
ColumnHidden:	Falso		
ColumnOrder:	23		
ColumnWidth:	792		
Descripción:	Clasificación automática de las demandas entradas: Administrador base de datos.		
DisplayControl:	Cuadro de texto		
Lugares decimales:	Automático		
Orden de combinación:	Español		
Posición ordinal:	7		
Required:	Falso		
Tabla de origen:	t174111Dm_Demandas		
Valor predeterminado:	0		
Dm_Valida		Sí/No	1
AllowZeroLength:	Falso		
Atributos:	Tamaño fijo; Actualizable		
Campo de origen:	Dm_Valida		
ColumnHidden:	Falso		
ColumnOrder:	Predeterminado		
ColumnWidth:	792		
Descripción:	Servicios generales		
DisplayControl:	106		
Formato:	Sí/No		
Orden de combinación:	Español		
Posición ordinal:	8		
Required:	Falso		
Tabla de origen:	t174111Dm_Demandas		
Dm_Propone		Sí/No	1

AllowZeroLength:	Falso		
Atributos:	Tamaño fijo; Actualizable		
Campo de origen:	Dm_Propone		
ColumnHidden:	Falso		
ColumnOrder:	Predeterminado		
ColumnWidth:	792		
Descripción:	Servicios generales		
DisplayControl:	106		
Formato:	Sí/No		
Orden de combinación:	Español		
Posición ordinal:	9		
Required:	Falso		
Tabla de origen:	t174111Dm_Demandas		
Dm_Supervisa		Sí/No	1
AllowZeroLength:	Falso		
Atributos:	Tamaño fijo; Actualizable		
Campo de origen:	Dm_Supervisa		
ColumnHidden:	Falso		
ColumnOrder:	Predeterminado		
ColumnWidth:	792		
Descripción:	Gerencia		
DisplayControl:	106		
Formato:	Sí/No		
Orden de combinación:	Español		
Posición ordinal:	10		
Required:	Falso		
Tabla de origen:	t174111Dm_Demandas		
Dm_Selecciona		Sí/No	1
AllowZeroLength:	Falso		
Atributos:	Tamaño fijo; Actualizable		
Campo de origen:	Dm_Selecciona		
ColumnHidden:	Falso		
ColumnOrder:	Predeterminado		
ColumnWidth:	792		
Descripción:	Jefe área		
DisplayControl:	106		
Formato:	Sí/No		
Orden de combinación:	Español		
Posición ordinal:	11		
Required:	Falso		
Tabla de origen:	t174111Dm_Demandas		
Dm_Solicita		Sí/No	1
AllowZeroLength:	Falso		
Atributos:	Tamaño fijo; Actualizable		
Campo de origen:	Dm_Solicita		
ColumnHidden:	Falso		
ColumnOrder:	Predeterminado		
ColumnWidth:	792		
Descripción:	Servicios generales		
DisplayControl:	106		
Formato:	Sí/No		
Orden de combinación:	Español		
Posición ordinal:	12		
Required:	Falso		
Tabla de origen:	t174111Dm_Demandas		

Dm_Recibe		Sí/No	1
AllowZeroLength:	Falso		
Atributos:	Tamaño fijo; Actualizable		
Campo de origen:	Dm_Recibe		
ColumnHidden:	Falso		
ColumnOrder:	Predeterminado		
ColumnWidth:	792		
Descripción:	Servicios generales		
DisplayControl:	106		
Formato:	Sí/No		
Orden de combinación:	Español		
Posición ordinal:	13		
Required:	Falso		
Tabla de origen:	t174111Dm_Demandas		
Dm_Acepta		Sí/No	1
AllowZeroLength:	Falso		
Atributos:	Tamaño fijo; Actualizable		
Campo de origen:	Dm_Acepta		
ColumnHidden:	Falso		
ColumnOrder:	Predeterminado		
ColumnWidth:	792		
Descripción:	Jefe área		
DisplayControl:	106		
Formato:	Sí/No		
Orden de combinación:	Español		
Posición ordinal:	14		
Required:	Falso		
Tabla de origen:	t174111Dm_Demandas		
Dm_Presenta		Sí/No	1
AllowZeroLength:	Falso		
Atributos:	Tamaño fijo; Actualizable		
Campo de origen:	Dm_Presenta		
ColumnHidden:	Falso		
ColumnOrder:	Predeterminado		
ColumnWidth:	792		
Descripción:	Servicios generales		
DisplayControl:	106		
Formato:	Sí/No		
Orden de combinación:	Español		
Posición ordinal:	15		
Required:	Falso		
Tabla de origen:	t174111Dm_Demandas		
Dm_Defectuoso		Sí/No	1
AllowZeroLength:	Falso		
Atributos:	Tamaño fijo; Actualizable		
Campo de origen:	Dm_Defectuoso		
ColumnHidden:	Falso		
ColumnOrder:	Predeterminado		
ColumnWidth:	Predeterminado		
Descripción:	Servicios generales		
DisplayControl:	106		
Formato:	Sí/No		
Orden de combinación:	Español		
Posición ordinal:	16		
Required:	Falso		
Tabla de origen:	t174111Dm_Demandas		

Dm_Desfavorable		Sí/No	1
AllowZeroLength:	Falso		
Atributos:	Tamaño fijo; Actualizable		
Campo de origen:	Dm_Desfavorable		
ColumnHidden:	Falso		
ColumnOrder:	Predeterminado		
ColumnWidth:	792		
Descripción:	Servicios generales		
DisplayControl:	106		
Formato:	Sí/No		
Orden de combinación:	Español		
Posición ordinal:	17		
Required:	Falso		
Tabla de origen:	t174111Dm_Demandas		
Dm_Favorable		Sí/No	1
AllowZeroLength:	Falso		
Atributos:	Tamaño fijo; Actualizable		
Campo de origen:	Dm_Favorable		
ColumnHidden:	Falso		
ColumnOrder:	Predeterminado		
ColumnWidth:	792		
Descripción:	Servicios generales		
DisplayControl:	106		
Formato:	Sí/No		
Orden de combinación:	Español		
Posición ordinal:	18		
Required:	Falso		
Tabla de origen:	t174111Dm_Demandas		
Dm_Rechaza		Sí/No	1
AllowZeroLength:	Falso		
Atributos:	Tamaño fijo; Actualizable		
Campo de origen:	Dm_Rechaza		
ColumnHidden:	Falso		
ColumnOrder:	Predeterminado		
ColumnWidth:	792		
Descripción:	Gerencia o Jefe área		
DisplayControl:	106		
Formato:	Sí/No		
Orden de combinación:	Español		
Posición ordinal:	19		
Required:	Falso		
Tabla de origen:	t174111Dm_Demandas		
Dm_Fechalmputación		Fecha/Hora	8
AllowZeroLength:	Falso		
Atributos:	Tamaño fijo; Actualizable		
Campo de origen:	Dm_Fechalmputación		
ColumnHidden:	Falso		
ColumnOrder:	Predeterminado		
ColumnWidth:	792		
Orden de combinación:	Español		
Posición ordinal:	20		
Required:	Falso		
Tabla de origen:	t174111Dm_Demandas		
Valor predeterminado:	Date()		
Dm_Operador		Texto	50

	AllowZeroLength:	Falso	
	Atributos:	Longitud variable ; Actualizable	
	Campo de origen:	Dm_Operador	
	ColumnHidden:	Falso	
	ColumnOrder:	Predeterminado	
	ColumnWidth:	792	
	Descripción:	Código Operador	
	DisplayControl:	Cuadro de texto	
	Orden de combinación:	Español	
	Posición ordinal:	21	
	Required:	Falso	
	Tabla de origen:	t174111Dm_Demandas	
Dm_Alias			Texto 50
	AllowZeroLength:	Falso	
	Atributos:	Longitud variable ; Actualizable	
	Campo de origen:	Dm_Alias	
	ColumnHidden:	Falso	
	ColumnOrder:	Predeterminado	
	ColumnWidth:	5496	
	Descripción:	Nuevo. Localidad&Objeto (dos palabras separadas por guión largo)	
	DisplayControl:	Cuadro de texto	
	Orden de combinación:	Español	
	Posición ordinal:	22	
	Required:	Falso	
	Tabla de origen:	t174111Dm_Demandas	
Dm_PublicaciónOficial			Texto 50
	AllowZeroLength:	Falso	
	Atributos:	Longitud variable ; Actualizable	
	Campo de origen:	Dm_PublicaciónOficial	
	ColumnHidden:	Falso	
	ColumnOrder:	Predeterminado	
	ColumnWidth:	1308	
	Descripción:	(Sale de DM_BO)	
	DisplayControl:	Cuadro de texto	
	Orden de combinación:	Español	
	Posición ordinal:	23	
	Required:	Falso	
	Tabla de origen:	t174111Dm_Demandas	
Dm_FechaPublicación			Fecha/Hora 8
	AllowZeroLength:	Falso	
	Atributos:	Tamaño fijo; Actualizable	
	Campo de origen:	Dm_FechaPublicación	
	ColumnHidden:	Falso	
	ColumnOrder:	Predeterminado	
	ColumnWidth:	792	
	Descripción:	(Sale de DM_BO)	
	Orden de combinación:	Español	
	Posición ordinal:	24	
	Required:	Falso	
	Tabla de origen:	t174111Dm_Demandas	
Dm_Demandante			Texto 50
	AllowZeroLength:	Falso	
	Atributos:	Longitud variable ; Actualizable	
	Campo de origen:	Dm_Demandante	
	ColumnHidden:	Falso	

	ColumnOrder:	Predeterminado	
	ColumnWidth:	3192	
	Descripción:	Enlaza con Terceros.	
	DisplayControl:	Cuadro de texto	
	Orden de combinación:	Español	
	Posición ordinal:	25	
	Required:	Falso	
	Tabla de origen:	t174111Dm_Demandas	
Dm_Notas			Texto 50
	AllowZeroLength:	Falso	
	Atributos:	Longitud variable ; Actualizable	
	Campo de origen:	Dm_Notas	
	ColumnHidden:	Falso	
	ColumnOrder:	Predeterminado	
	ColumnWidth:	1788	
	Descripción:	Comentarios	
	DisplayControl:	Cuadro de texto	
	Orden de combinación:	Español	
	Posición ordinal:	26	
	Required:	Falso	
	Tabla de origen:	t174111Dm_Demandas	
Dm_Comunidad			Texto 20
	AllowZeroLength:	Falso	
	Atributos:	Longitud variable ; Actualizable	
	Campo de origen:	Dm_Comunidad	
	ColumnHidden:	Falso	
	ColumnOrder:	1	
	ColumnWidth:	1464	
	Descripción:	Com_Aut	
	DisplayControl:	Cuadro de texto	
	Orden de combinación:	Español	
	Posición ordinal:	27	
	Required:	Falso	
	Tabla de origen:	t174111Dm_Demandas	
Dm_Tipo			Texto 2
	AllowZeroLength:	Falso	
	Atributos:	Longitud variable ; Actualizable	
	Campo de origen:	Dm_Tipo	
	ColumnHidden:	Falso	
	ColumnOrder:	3	
	ColumnWidth:	792	
	Descripción:	Tipo	
	DisplayControl:	Cuadro de texto	
	Orden de combinación:	Español	
	Posición ordinal:	28	
	Required:	Falso	
	Tabla de origen:	t174111Dm_Demandas	
Dm_Denominación			Texto 254
	AllowZeroLength:	Falso	
	Atributos:	Longitud variable ; Actualizable	
	Campo de origen:	Dm_Denominación	
	ColumnHidden:	Falso	
	ColumnOrder:	4	
	ColumnWidth:	4824	
	Descripción:	Objeto	

DisplayControl:	Cuadro de texto		
Orden de combinación:	Español		
Posición ordinal:	29		
Required:	Verdadero		
Tabla de origen:	t174111Dm_Demandas		
Dm_Presupuesto		Número (largo)	4
AllowZeroLength:	Falso		
Atributos:	Tamaño fijo; Actualizable		
Campo de origen:	Dm_Presupuesto		
ColumnHidden:	Falso		
ColumnOrder:	5		
ColumnWidth:	984		
DisplayControl:	Cuadro de texto		
Formato:	Estándar		
Lugares decimales:	Automático		
Orden de combinación:	Español		
Posición ordinal:	30		
Required:	Falso		
Tabla de origen:	t174111Dm_Demandas		
Valor predeterminado:	0		
Dm_Plazo		Texto	40
AllowZeroLength:	Falso		
Atributos:	Longitud variable ; Actualizable		
Campo de origen:	Dm_Plazo		
ColumnHidden:	Falso		
ColumnOrder:	6		
ColumnWidth:	Predeterminado		
Descripción:	Plazo		
DisplayControl:	Cuadro de texto		
Orden de combinación:	Español		
Posición ordinal:	31		
Required:	Falso		
Tabla de origen:	t174111Dm_Demandas		
Dm_Fianza		Texto	40
AllowZeroLength:	Falso		
Atributos:	Longitud variable ; Actualizable		
Campo de origen:	Dm_Fianza		
ColumnHidden:	Falso		
ColumnOrder:	7		
ColumnWidth:	Predeterminado		
Descripción:	Fianza		
DisplayControl:	Cuadro de texto		
Orden de combinación:	Español		
Posición ordinal:	32		
Required:	Falso		
Tabla de origen:	t174111Dm_Demandas		
Dm_Clasificación		Texto	130
AllowZeroLength:	Falso		
Atributos:	Longitud variable ; Actualizable		
Campo de origen:	Dm_Clasificación		
ColumnHidden:	Falso		
ColumnOrder:	8		
ColumnWidth:	Predeterminado		
Descripción:	Clasificac		
DisplayControl:	Cuadro de texto		

Orden de combinación:	Español	
Posición ordinal:	33	
Required:	Falso	
Tabla de origen:	t174111Dm_Demandas	
Dm_LugarExposición		Texto 254
AllowZeroLength:	Falso	
Atributos:	Longitud variable ; Actualizable	
Campo de origen:	Dm_LugarExposición	
ColumnHidden:	Falso	
ColumnOrder:	9	
ColumnWidth:	2904	
Descripción:	Exposic_Do	
DisplayControl:	Cuadro de texto	
Orden de combinación:	Español	
Posición ordinal:	34	
Required:	Falso	
Tabla de origen:	t174111Dm_Demandas	
Dm_Telefono		Texto 50
AllowZeroLength:	Falso	
Atributos:	Longitud variable ; Actualizable	
Campo de origen:	Dm_Telefono	
ColumnHidden:	Falso	
ColumnOrder:	10	
ColumnWidth:	Predeterminado	
Descripción:	Teléfono	
DisplayControl:	Cuadro de texto	
Orden de combinación:	Español	
Posición ordinal:	35	
Required:	Falso	
Tabla de origen:	t174111Dm_Demandas	
Dm_Entrega		Texto 60
AllowZeroLength:	Falso	
Atributos:	Longitud variable ; Actualizable	
Campo de origen:	Dm_Entrega	
ColumnHidden:	Falso	
ColumnOrder:	11	
ColumnWidth:	Predeterminado	
Descripción:	Inst_Hasta	
DisplayControl:	Cuadro de texto	
Orden de combinación:	Español	
Posición ordinal:	36	
Required:	Falso	
Tabla de origen:	t174111Dm_Demandas	
Dm_AperturaPlicas		Texto 60
AllowZeroLength:	Falso	
Atributos:	Longitud variable ; Actualizable	
Campo de origen:	Dm_AperturaPlicas	
ColumnHidden:	Falso	
ColumnOrder:	12	
ColumnWidth:	Predeterminado	
Descripción:	Apert_Prop	
DisplayControl:	Cuadro de texto	
Orden de combinación:	Español	
Posición ordinal:	37	
Required:	Falso	

Tabla de origen:	t174111Dm_Demandas		
Dm_Expediente		Texto	60
AllowZeroLength:	Falso		
Atributos:	Longitud variable ; Actualizable		
Campo de origen:	Dm_Expediente		
ColumnHidden:	Falso		
ColumnOrder:	13		
ColumnWidth:	Predeterminado		
Descripción:	Numero_Exp		
DisplayControl:	Cuadro de texto		
Orden de combinación:	Español		
Posición ordinal:	38		
Required:	Falso		
Tabla de origen:	t174111Dm_Demandas		
Dm_BO		Texto	40
AllowZeroLength:	Falso		
Atributos:	Longitud variable ; Actualizable		
Campo de origen:	Dm_BO		
ColumnHidden:	Falso		
ColumnOrder:	14		
ColumnWidth:	2964		
Descripción:	BO		
DisplayControl:	Cuadro de texto		
Orden de combinación:	Español		
Posición ordinal:	39		
Required:	Falso		
Tabla de origen:	t174111Dm_Demandas		
Dm_Modalidad		Texto	4
AllowZeroLength:	Falso		
Atributos:	Longitud variable ; Actualizable		
Campo de origen:	Dm_Modalidad		
ColumnHidden:	Falso		
ColumnOrder:	15		
ColumnWidth:	792		
Descripción:	Modalidad		
DisplayControl:	Cuadro de texto		
Orden de combinación:	Español		
Posición ordinal:	40		
Required:	Falso		
Tabla de origen:	t174111Dm_Demandas		
Dm_FechaEntrada		Fecha/Hora	8
AllowZeroLength:	Falso		
Atributos:	Tamaño fijo; Actualizable		
Campo de origen:	Dm_FechaEntrada		
ColumnHidden:	Falso		
ColumnOrder:	16		
ColumnWidth:	792		
Descripción:	Fec_Fax		
Orden de combinación:	Español		
Posición ordinal:	41		
Required:	Falso		
Tabla de origen:	t174111Dm_Demandas		
Dm_Provincia		Texto	25
AllowZeroLength:	Falso		

Cogest.mdb (c) EPA
 Consulta: qft174111Dm_FrmFiltro

noviembre de 2000
 Página: 993

Atributos: Longitud variable ; Actualizable
 Campo de origen: Dm_Provincia
 ColumnHidden: Falso
 ColumnOrder: 2
 ColumnWidth: 1704
 Descripción: Provincia
 DisplayControl: Cuadro de texto
 Orden de combinación: Español
 Posición ordinal: 42
 Required: Falso
 Tabla de origen: t174111Dm_Demandas

Dm_FechaLímite	Fecha/Hora	8
AllowZeroLength:	Falso	
Atributos:	Tamaño fijo; Actualizable	
Campo de origen:	Dm_FechaLímite	
ColumnHidden:	Falso	
ColumnOrder:	Predeterminado	
ColumnWidth:	984	
Descripción:	Fecha límite de presentar ofertas	
Formato:	Fecha corta	
Orden de combinación:	Español	
Posición ordinal:	43	
Required:	Falso	
Tabla de origen:	t174111Dm_Demandas	

Índices de tabla

Nombre	Número de
Dm_CdgAd	1
Agrupado:	Falso
Cuenta distinta:	0
Extranjero:	Falso
Ignorar Nulos:	Falso
Nombre:	Dm_CdgAd
Principal:	Falso
Required:	Falso
Única:	Falso
Campos:	Dm_CdgAd, Ascendente
Dm_FechaLímite	1
Agrupado:	Falso
Cuenta distinta:	2
Extranjero:	Falso
Ignorar Nulos:	Falso
Nombre:	Dm_FechaLímite
Principal:	Falso
Required:	Falso
Única:	Falso
Campos:	Dm_FechaLímite, Ascendente
Dm_Provincia	1
Agrupado:	Falso
Cuenta distinta:	9
Extranjero:	Falso
Ignorar Nulos:	Falso
Nombre:	Dm_Provincia
Principal:	Falso

Cogest.mdb (c) EPA
 Consulta: qft174111Dm_FrmFiltro

noviembre de 2000
 Página: 994

	Required:	Falso
	Única:	Falso
	Campos:	Dm_Provincia, Ascendente
Dm_Valida		1
	Agrupado:	Falso
	Cuenta distinta:	2
	Extranjero:	Falso
	Ignorar Nulos:	Falso
	Nombre:	Dm_Valida
	Principal:	Falso
	Required:	Falso
	Única:	Falso
	Campos:	Dm_Valida, Ascendente
PrimaryKey		2
	Agrupado:	Falso
	Cuenta distinta:	244
	Extranjero:	Falso
	Ignorar Nulos:	Falso
	Nombre:	PrimaryKey
	Principal:	Verdadero
	Required:	Verdadero
	Única:	Verdadero
	Campos:	Dm_FechaImputación, Ascendente Dm_Denominación, Ascendente

Permisos de usuario

admin

Permisos de grupo

Admins
 Users

Propiedades

ActivarOrden:	Verdadero	Bloqueos del registro:	Sin bloquear
Def. actualizable:	Verdadero	Descripción:	Soporta el subformulario de Demandas.
Fecha de creación:	18/9/00 20.10.33	MaxRecords:	0
ODBCTimeout:	60	Registros afectados:	0
ReturnsRecords:	Verdadero	TipoRecordset:	Todos los registros
Type:	Selección	Última actualización:	18/9/00 20.10.33

SQL

```
SELECT t174111Dm_Demandas.Dm_CdDemanda, t174111Dm_Demandas.Dm_FechalImputación,
t174111Dm_Demandas.Dm_Provincia, t174111Dm_Demandas.Dm_Valida,
t174111Dm_Demandas.Dm_Propone, t174111Dm_Demandas.Dm_Supervisa,
t174111Dm_Demandas.Dm_Selecciona, t174111Dm_Demandas.Dm_Solicita,
t174111Dm_Demandas.Dm_Recibe, t174111Dm_Demandas.Dm_Acepta,
t174111Dm_Demandas.Dm_Presenta, t174111Dm_Demandas.Dm_Defectuoso,
t174111Dm_Demandas.Dm_Desfavorable, t174111Dm_Demandas.Dm_Favorable,
t174111Dm_Demandas.Dm_Rechaza, t174111Dm_Demandas.Dm_Carreteras,
t174111Dm_Demandas.Dm_Licitación, t174111Dm_Demandas.Dm_RRHH,
t174111Dm_Demandas.Dm_Urbanismo, t174111Dm_Demandas.Dm_Mixta,
t174111Dm_Demandas.Dm_CdgAd
```

Columnas

Nombre	Tipo	Tamaño
Dm_CdDemanda	Número (largo)	4
AllowZeroLength:	Falso	
Atributos:	Tamaño fijo; Actualizable	
Campo de origen:	Dm_CdDemanda	
ColumnHidden:	Falso	
ColumnOrder:	Predeterminado	
ColumnWidth:	Predeterminado	
DisplayControl:	Cuadro de texto	
Lugares decimales:	Automático	
Orden de combinación:	Español	
Posición ordinal:	0	
Required:	Falso	
Tabla de origen:	t174111Dm_Demandas	
Valor predeterminado:	0	
Dm_FechalImputación	Fecha/Hora	8
AllowZeroLength:	Falso	
Atributos:	Tamaño fijo; Actualizable	
Campo de origen:	Dm_FechalImputación	
ColumnHidden:	Falso	
ColumnOrder:	Predeterminado	
ColumnWidth:	1248	
Orden de combinación:	Español	
Posición ordinal:	1	
Required:	Falso	
Tabla de origen:	t174111Dm_Demandas	
Valor predeterminado:	Date()	
Dm_Provincia	Texto	25
AllowZeroLength:	Falso	

Atributos:	Longitud variable ; Actualizable		
Campo de origen:	Dm_Provincia		
ColumnHidden:	Falso		
ColumnOrder:	4		
ColumnWidth:	1704		
Descripción:	Provincia		
DisplayControl:	Cuadro de texto		
Orden de combinación:	Español		
Posición ordinal:	2		
Required:	Falso		
Tabla de origen:	t174111Dm_Demandas		
Dm_Valida		Sí/No	1
AllowZeroLength:	Falso		
Atributos:	Tamaño fijo; Actualizable		
Campo de origen:	Dm_Valida		
ColumnHidden:	Falso		
ColumnOrder:	Predeterminado		
ColumnWidth:	600		
Descripción:	Servicios generales		
DisplayControl:	106		
Formato:	Sí/No		
Orden de combinación:	Español		
Posición ordinal:	3		
Required:	Falso		
Tabla de origen:	t174111Dm_Demandas		
Dm_Propone		Sí/No	1
AllowZeroLength:	Falso		
Atributos:	Tamaño fijo; Actualizable		
Campo de origen:	Dm_Propone		
ColumnHidden:	Falso		
ColumnOrder:	Predeterminado		
ColumnWidth:	1164		
Descripción:	Servicios generales		
DisplayControl:	106		
Formato:	Sí/No		
Orden de combinación:	Español		
Posición ordinal:	4		
Required:	Falso		
Tabla de origen:	t174111Dm_Demandas		
Dm_Supervisa		Sí/No	1
AllowZeroLength:	Falso		
Atributos:	Tamaño fijo; Actualizable		
Campo de origen:	Dm_Supervisa		
ColumnHidden:	Falso		
ColumnOrder:	Predeterminado		
ColumnWidth:	1056		
Descripción:	Gerencia		
DisplayControl:	106		
Formato:	Sí/No		
Orden de combinación:	Español		
Posición ordinal:	5		
Required:	Falso		
Tabla de origen:	t174111Dm_Demandas		
Dm_Selecciona		Sí/No	1
AllowZeroLength:	Falso		

Cogest.mdb (c) EPA
 Consulta: qft174111Dm_SubfrmDemandas

noviembre de 2000
 Página: 997

Atributos: Campo de origen: ColumnHidden: ColumnOrder: ColumnWidth: Descripción: DisplayControl: Formato: Orden de combinación: Posición ordinal: Required: Tabla de origen:	Tamaño fijo; Actualizable Dm_Selecciona Falso Predeterminado 1284 Jefe área 106 Sí/No Español 6 Falso t174111Dm_Demandas		
Dm_Solicita		Sí/No	1
AllowZeroLength: Atributos: Campo de origen: ColumnHidden: ColumnOrder: ColumnWidth: Descripción: DisplayControl: Formato: Orden de combinación: Posición ordinal: Required: Tabla de origen:	Falso Tamaño fijo; Actualizable Dm_Solicita Falso Predeterminado 1932 Servicios generales 106 Sí/No Español 7 Falso t174111Dm_Demandas		
Dm_Recibe		Sí/No	1
AllowZeroLength: Atributos: Campo de origen: ColumnHidden: ColumnOrder: ColumnWidth: Descripción: DisplayControl: Formato: Orden de combinación: Posición ordinal: Required: Tabla de origen:	Falso Tamaño fijo; Actualizable Dm_Recibe Falso Predeterminado 852 Servicios generales 106 Sí/No Español 8 Falso t174111Dm_Demandas		
Dm_Acepta		Sí/No	1
AllowZeroLength: Atributos: Campo de origen: ColumnHidden: ColumnOrder: ColumnWidth: Descripción: DisplayControl: Formato: Orden de combinación: Posición ordinal: Required: Tabla de origen:	Falso Tamaño fijo; Actualizable Dm_Acepta Falso Predeterminado 792 Jefe área 106 Sí/No Español 9 Falso t174111Dm_Demandas		
Dm_Presenta		Sí/No	1

Cogest.mdb (c) EPA
 Consulta: qft174111Dm_SubfrmDemandas

noviembre de 2000
 Página: 998

AllowZeroLength:	Falso		
Atributos:	Tamaño fijo; Actualizable		
Campo de origen:	Dm_Presenta		
ColumnHidden:	Falso		
ColumnOrder:	Predeterminado		
ColumnWidth:	708		
Descripción:	Servicios generales		
DisplayControl:	106		
Formato:	Sí/No		
Orden de combinación:	Español		
Posición ordinal:	10		
Required:	Falso		
Tabla de origen:	t174111Dm_Demandas		
Dm_Defectuoso		Sí/No	1
AllowZeroLength:	Falso		
Atributos:	Tamaño fijo; Actualizable		
Campo de origen:	Dm_Defectuoso		
ColumnHidden:	Falso		
ColumnOrder:	Predeterminado		
ColumnWidth:	Predeterminado		
Descripción:	Servicios generales		
DisplayControl:	106		
Formato:	Sí/No		
Orden de combinación:	Español		
Posición ordinal:	11		
Required:	Falso		
Tabla de origen:	t174111Dm_Demandas		
Dm_Desfavorable		Sí/No	1
AllowZeroLength:	Falso		
Atributos:	Tamaño fijo; Actualizable		
Campo de origen:	Dm_Desfavorable		
ColumnHidden:	Falso		
ColumnOrder:	Predeterminado		
ColumnWidth:	828		
Descripción:	Servicios generales		
DisplayControl:	106		
Formato:	Sí/No		
Orden de combinación:	Español		
Posición ordinal:	12		
Required:	Falso		
Tabla de origen:	t174111Dm_Demandas		
Dm_Favorable		Sí/No	1
AllowZeroLength:	Falso		
Atributos:	Tamaño fijo; Actualizable		
Campo de origen:	Dm_Favorable		
ColumnHidden:	Falso		
ColumnOrder:	Predeterminado		
ColumnWidth:	600		
Descripción:	Servicios generales		
DisplayControl:	106		
Formato:	Sí/No		
Orden de combinación:	Español		
Posición ordinal:	13		
Required:	Falso		
Tabla de origen:	t174111Dm_Demandas		

Dm_Rechaza		Sí/No	1
AllowZeroLength:	Falso		
Atributos:	Tamaño fijo; Actualizable		
Campo de origen:	Dm_Rechaza		
ColumnHidden:	Falso		
ColumnOrder:	Predeterminado		
ColumnWidth:	828		
Descripción:	Gerencia o Jefe área		
DisplayControl:	106		
Formato:	Sí/No		
Orden de combinación:	Español		
Posición ordinal:	14		
Required:	Falso		
Tabla de origen:	t174111Dm_Demandas		
Dm_Carreteras		Sí/No	1
AllowZeroLength:	Falso		
Atributos:	Tamaño fijo; Actualizable		
Campo de origen:	Dm_Carreteras		
ColumnHidden:	Falso		
ColumnOrder:	Predeterminado		
ColumnWidth:	Predeterminado		
Descripción:	Área		
DisplayControl:	106		
Formato:	Sí/No		
Orden de combinación:	Español		
Posición ordinal:	15		
Required:	Falso		
Tabla de origen:	t174111Dm_Demandas		
Dm_Licitación		Sí/No	1
AllowZeroLength:	Falso		
Atributos:	Tamaño fijo; Actualizable		
Campo de origen:	Dm_Licitación		
ColumnHidden:	Falso		
ColumnOrder:	Predeterminado		
ColumnWidth:	Predeterminado		
Descripción:	Área		
DisplayControl:	106		
Formato:	Sí/No		
Orden de combinación:	Español		
Posición ordinal:	16		
Required:	Falso		
Tabla de origen:	t174111Dm_Demandas		
Dm_RRHH		Sí/No	1
AllowZeroLength:	Falso		
Atributos:	Tamaño fijo; Actualizable		
Campo de origen:	Dm_RRHH		
ColumnHidden:	Falso		
ColumnOrder:	Predeterminado		
ColumnWidth:	Predeterminado		
Descripción:	Área		
DisplayControl:	106		
Formato:	Sí/No		
Orden de combinación:	Español		
Posición ordinal:	17		
Required:	Falso		
Tabla de origen:	t174111Dm_Demandas		

Cogest.mdb (c) EPA
 Consulta: qft174111Dm_SubfrmDemandas

noviembre de 2000
 Página: 1000

Dm_Urbanismo		Si/No	1
AllowZeroLength:	Falso		
Atributos:	Tamaño fijo; Actualizable		
Campo de origen:	Dm_Urbanismo		
ColumnHidden:	Falso		
ColumnOrder:	Predeterminado		
ColumnWidth:	Predeterminado		
Descripción:	Área		
DisplayControl:	106		
Formato:	Si/No		
Orden de combinación:	Español		
Posición ordinal:	18		
Required:	Falso		
Tabla de origen:	t174111Dm_Demandas		
Dm_Mixta		Si/No	1
AllowZeroLength:	Falso		
Atributos:	Tamaño fijo; Actualizable		
Campo de origen:	Dm_Mixta		
ColumnHidden:	Falso		
ColumnOrder:	Predeterminado		
ColumnWidth:	Predeterminado		
Descripción:	Más de un área.		
DisplayControl:	106		
Formato:	Si/No		
Orden de combinación:	Español		
Posición ordinal:	19		
Required:	Falso		
Tabla de origen:	t174111Dm_Demandas		
Dm_CdgAd		Número (Byte)	1
AllowZeroLength:	Falso		
Atributos:	Tamaño fijo; Actualizable		
Campo de origen:	Dm_CdgAd		
ColumnHidden:	Falso		
ColumnOrder:	Predeterminado		
ColumnWidth:	3864		
Descripción:	Clasificación automática de las demandas entradas: Administrador base de datos.		
DisplayControl:	Cuadro de texto		
Lugares decimales:	Automático		
Orden de combinación:	Español		
Posición ordinal:	20		
Required:	Falso		
Tabla de origen:	t174111Dm_Demandas		
Valor predeterminado:	0		

Índices de tabla

Nombre	Número de
Dm_CdgAd	1
Agrupado:	Falso
Cuenta distinta:	0
Extranjero:	Falso
Ignorar Nulos:	Falso
Nombre:	Dm_CdgAd
Principal:	Falso

Cogest.mdb (c) EPA
 Consulta: qft174111Dm_SubfrmDemandas

noviembre de 2000
 Página: 1001

	Required:	Falso
	Única:	Falso
	Campos:	Dm_CdgAd, Ascendente
Dm_FechaLímite		1
	Agrupado:	Falso
	Cuenta distinta:	2
	Extranjero:	Falso
	Ignorar Nulos:	Falso
	Nombre:	Dm_FechaLímite
	Principal:	Falso
	Required:	Falso
	Única:	Falso
	Campos:	Dm_FechaLímite, Ascendente
Dm_Provincia		1
	Agrupado:	Falso
	Cuenta distinta:	9
	Extranjero:	Falso
	Ignorar Nulos:	Falso
	Nombre:	Dm_Provincia
	Principal:	Falso
	Required:	Falso
	Única:	Falso
	Campos:	Dm_Provincia, Ascendente
Dm_Valida		1
	Agrupado:	Falso
	Cuenta distinta:	2
	Extranjero:	Falso
	Ignorar Nulos:	Falso
	Nombre:	Dm_Valida
	Principal:	Falso
	Required:	Falso
	Única:	Falso
	Campos:	Dm_Valida, Ascendente
PrimaryKey		2
	Agrupado:	Falso
	Cuenta distinta:	244
	Extranjero:	Falso
	Ignorar Nulos:	Falso
	Nombre:	PrimaryKey
	Principal:	Verdadero
	Required:	Verdadero
	Única:	Verdadero
	Campos:	Dm_FechaImputación, Ascendente Dm_Denominación, Ascendente

Permisos de usuario

admin

Permisos de grupo

Cogest.mdb (c) EPA
Consulta: qft174111Dm_SubfrmDemandas
Admins
Users

noviembre de 2000
Página: 1002

Cogest.mdb (c) EPA
 Consulta: qft908CE_CostesEstándar

noviembre de 2000
 Página: 1003

Propiedades

ActivarOrden:	Falso	AltoDeLaFila:	285
Bloqueos del registro:	Sin bloquear	Def. actualizable:	Verdadero
Descripción:	Datos para calcular los costes estándar	Fecha de creación:	1/10/00 14.55.20
MaxRecords:	0	ODBCTimeout:	60
Registros afectados:	0	ReturnsRecords:	Verdadero
TipoRecordset:	Todos los registros	Type:	Selección
Última actualización:	17/10/00 20.14.24		

SQL

```
SELECT t908CE_CostesEstándar.CE_Año, t908CE_CostesEstándar.CE_Concepto,
t908CE_CostesEstándar.CE_Gastos, t908CE_CostesEstándar.CE_Costes,
t908CE_CostesEstándar.HORAS, t908CE_CostesEstándar.HORAS_PREV,
t908CE_CostesEstándar.[00_NIVEL], t908CE_CostesEstándar.[10_NIVEL],
t908CE_CostesEstándar.[11_Informática], t908CE_CostesEstándar.[12_Inmobiliario],
t908CE_CostesEstándar.[13_Mobiliario], t908CE_CostesEstándar.[14_Reprografía],
t908CE_CostesEstándar.[15_Transporte], t908CE_CostesEstándar.[16_Utillaje],
t908CE_CostesEstándar.[20_NIVEL], t908CE_CostesEstándar.[21_Comunicaciones],
t908CE_CostesEstándar.[22_Formación], t908CE_CostesEstándar.[23_Material de escritorio],
t908CE_CostesEstándar.[24_Protección patrimonial], t908CE_CostesEstándar.[25_Relaciones públicas],
t908CE_CostesEstándar.[26_Tasas e impuestos], t908CE_CostesEstándar.[30_NIVEL],
t908CE_CostesEstándar.[31_Material fungible], t908CE_CostesEstándar.[40_NIVEL],
t908CE_CostesEstándar.[41_Gastos Financieros], t908CE_CostesEstándar.[42_Coste Capital],
t908CE_CostesEstándar.[50_NIVEL], t908CE_CostesEstándar.[51_Servicios externos],
t908CE_CostesEstándar.[52_Encuadernaciones], t908CE_CostesEstándar.[53_Vehículos y carburantes],
t908CE_CostesEstándar.[54_Otros gastos directos], t908CE_CostesEstándar.[55_Oficinas desplazadas],
t908CE_CostesEstándar.[56_Financieros], t908CE_CostesEstándar.[57_Visados],
t908CE_CostesEstándar.[60_NIVEL]
FROM t908CE_CostesEstándar
ORDER BY t908CE_CostesEstándar.CE_Año, t908CE_CostesEstándar.CE_Concepto;
```

Columnas

Nombre	Tipo	Tamaño
CE_Año	Número (largo)	4
AllowZeroLength:	Falso	
Atributos:	Tamaño fijo; Actualizable	
Campo de origen:	CE_Año	
ColumnHidden:	Falso	
ColumnOrder:	1	
ColumnWidth:	Predeterminado	
DisplayControl:	Cuadro de texto	
Lugares decimales:	Automático	
Orden de combinación:	Español	
Posición ordinal:	0	
Required:	Falso	
Tabla de origen:	t908CE_CostesEstándar	
Valor predeterminado:	0	
CE_Concepto	Texto	50
AllowZeroLength:	Falso	
Atributos:	Longitud variable ; Actualizable	
Campo de origen:	CE_Concepto	
ColumnHidden:	Falso	
ColumnOrder:	Predeterminado	
ColumnWidth:	2445	

Cogest.mdb (c) EPA
 Consulta: qft908CE_CostesEstándar

noviembre de 2000
 Página: 1004

DisplayControl:	Cuadro de texto		
Orden de combinación:	Español		
Posición ordinal:	1		
Required:	Falso		
Tabla de origen:	t908CE_CostesEstándar		
CE_Gastos		Sí/No	1
AllowZeroLength:	Falso		
Atributos:	Tamaño fijo; Actualizable		
Campo de origen:	CE_Gastos		
ColumnHidden:	Falso		
ColumnOrder:	Predeterminado		
ColumnWidth:	Predeterminado		
DisplayControl:	106		
Formato:	Sí/No		
Orden de combinación:	Español		
Posición ordinal:	2		
Required:	Falso		
Tabla de origen:	t908CE_CostesEstándar		
CE_Costes		Sí/No	1
AllowZeroLength:	Falso		
Atributos:	Tamaño fijo; Actualizable		
Campo de origen:	CE_Costes		
ColumnHidden:	Falso		
ColumnOrder:	Predeterminado		
ColumnWidth:	Predeterminado		
DisplayControl:	106		
Formato:	Sí/No		
Orden de combinación:	Español		
Posición ordinal:	3		
Required:	Falso		
Tabla de origen:	t908CE_CostesEstándar		
HORAS		Sí/No	1
AllowZeroLength:	Falso		
Atributos:	Tamaño fijo; Actualizable		
Campo de origen:	HORAS		
ColumnHidden:	Falso		
ColumnOrder:	Predeterminado		
ColumnWidth:	Predeterminado		
DisplayControl:	106		
Formato:	Sí/No		
Orden de combinación:	Español		
Posición ordinal:	4		
Required:	Falso		
Tabla de origen:	t908CE_CostesEstándar		
HORAS_PREV		Número (largo)	4
AllowZeroLength:	Falso		
Atributos:	Tamaño fijo; Actualizable		
Campo de origen:	HORAS_PREV		
ColumnHidden:	Falso		
ColumnOrder:	Predeterminado		
ColumnWidth:	Predeterminado		
DisplayControl:	Cuadro de texto		
Lugares decimales:	Automático		
Orden de combinación:	Español		
Posición ordinal:	5		

Required:	Falso		
Tabla de origen:	t908CE_CostesEstándar		
Valor predeterminado:	0		
00_NIVEL		Número (largo)	4
AllowZeroLength:	Falso		
Atributos:	Tamaño fijo; Actualizable		
Campo de origen:	00_NIVEL		
ColumnHidden:	Falso		
ColumnOrder:	Predeterminado		
ColumnWidth:	Predeterminado		
DisplayControl:	Cuadro de texto		
Lugares decimales:	Automático		
Orden de combinación:	Español		
Posición ordinal:	6		
Required:	Falso		
Tabla de origen:	t908CE_CostesEstándar		
Valor predeterminado:	0		
10_NIVEL		Número (largo)	4
AllowZeroLength:	Falso		
Atributos:	Tamaño fijo; Actualizable		
Campo de origen:	10_NIVEL		
ColumnHidden:	Falso		
ColumnOrder:	Predeterminado		
ColumnWidth:	Predeterminado		
DisplayControl:	Cuadro de texto		
Lugares decimales:	Automático		
Orden de combinación:	Español		
Posición ordinal:	7		
Required:	Falso		
Tabla de origen:	t908CE_CostesEstándar		
Valor predeterminado:	0		
11_Informática		Número (largo)	4
AllowZeroLength:	Falso		
Atributos:	Tamaño fijo; Actualizable		
Campo de origen:	11_Informática		
ColumnHidden:	Falso		
ColumnOrder:	Predeterminado		
ColumnWidth:	Predeterminado		
DisplayControl:	Cuadro de texto		
Lugares decimales:	Automático		
Orden de combinación:	Español		
Posición ordinal:	8		
Required:	Falso		
Tabla de origen:	t908CE_CostesEstándar		
Valor predeterminado:	0		
12_Inmobiliario		Número (largo)	4
AllowZeroLength:	Falso		
Atributos:	Tamaño fijo; Actualizable		
Campo de origen:	12_Inmobiliario		
ColumnHidden:	Falso		
ColumnOrder:	Predeterminado		
ColumnWidth:	2175		
DisplayControl:	Cuadro de texto		
Lugares decimales:	Automático		
Orden de combinación:	Español		

Cogest.mdb (c) EPA
 Consulta: qft908CE_CostesEstándar

noviembre de 2000
 Página: 1006

Posición ordinal:	9		
Required:	Falso		
Tabla de origen:	t908CE_CostesEstándar		
Valor predeterminado:	0		
13_Mobiliario		Número (largo)	4
AllowZeroLength:	Falso		
Atributos:	Tamaño fijo; Actualizable		
Campo de origen:	13_Mobiliario		
ColumnHidden:	Falso		
ColumnOrder:	Predeterminado		
ColumnWidth:	Predeterminado		
DisplayControl:	Cuadro de texto		
Formato:	###0" pta";-###0" pta"		
Lugares decimales:	Automático		
Orden de combinación:	Español		
Posición ordinal:	10		
Required:	Falso		
Tabla de origen:	t908CE_CostesEstándar		
Valor predeterminado:	0		
14_Reprografía		Número (largo)	4
AllowZeroLength:	Falso		
Atributos:	Tamaño fijo; Actualizable		
Campo de origen:	14_Reprografía		
ColumnHidden:	Falso		
ColumnOrder:	Predeterminado		
ColumnWidth:	Predeterminado		
DisplayControl:	Cuadro de texto		
Lugares decimales:	Automático		
Orden de combinación:	Español		
Posición ordinal:	11		
Required:	Falso		
Tabla de origen:	t908CE_CostesEstándar		
Valor predeterminado:	0		
15_Transporte		Número (largo)	4
AllowZeroLength:	Falso		
Atributos:	Tamaño fijo; Actualizable		
Campo de origen:	15_Transporte		
ColumnHidden:	Falso		
ColumnOrder:	Predeterminado		
ColumnWidth:	Predeterminado		
DisplayControl:	Cuadro de texto		
Formato:	###0" pta";-###0" pta"		
Lugares decimales:	Automático		
Orden de combinación:	Español		
Posición ordinal:	12		
Required:	Falso		
Tabla de origen:	t908CE_CostesEstándar		
Valor predeterminado:	0		
16_Utillaje		Número (largo)	4
AllowZeroLength:	Falso		
Atributos:	Tamaño fijo; Actualizable		
Campo de origen:	16_Utillaje		
ColumnHidden:	Falso		
ColumnOrder:	Predeterminado		
ColumnWidth:	Predeterminado		

Cogest.mdb (c) EPA
 Consulta: qft908CE_CostesEstándar

noviembre de 2000
 Página: 1007

	DisplayControl:	Cuadro de texto	
	Lugares decimales:	Automático	
	Orden de combinación:	Español	
	Posición ordinal:	13	
	Required:	Falso	
	Tabla de origen:	t908CE_CostesEstándar	
	Valor predeterminado:	0	
20_NIVEL		Número (largo)	4
	AllowZeroLength:	Falso	
	Atributos:	Tamaño fijo; Actualizable	
	Campo de origen:	20_NIVEL	
	ColumnHidden:	Falso	
	ColumnOrder:	Predeterminado	
	ColumnWidth:	Predeterminado	
	DisplayControl:	Cuadro de texto	
	Lugares decimales:	Automático	
	Orden de combinación:	Español	
	Posición ordinal:	14	
	Required:	Falso	
	Tabla de origen:	t908CE_CostesEstándar	
	Valor predeterminado:	0	
21_Comunicaciones		Número (largo)	4
	AllowZeroLength:	Falso	
	Atributos:	Tamaño fijo; Actualizable	
	Campo de origen:	21_Comunicaciones	
	ColumnHidden:	Falso	
	ColumnOrder:	Predeterminado	
	ColumnWidth:	2970	
	DisplayControl:	Cuadro de texto	
	Lugares decimales:	Automático	
	Orden de combinación:	Español	
	Posición ordinal:	15	
	Required:	Falso	
	Tabla de origen:	t908CE_CostesEstándar	
	Valor predeterminado:	0	
22_Formación		Número (largo)	4
	AllowZeroLength:	Falso	
	Atributos:	Tamaño fijo; Actualizable	
	Campo de origen:	22_Formación	
	ColumnHidden:	Falso	
	ColumnOrder:	Predeterminado	
	ColumnWidth:	Predeterminado	
	DisplayControl:	Cuadro de texto	
	Lugares decimales:	Automático	
	Orden de combinación:	Español	
	Posición ordinal:	16	
	Required:	Falso	
	Tabla de origen:	t908CE_CostesEstándar	
	Valor predeterminado:	0	
23_Material de escritorio		Número (largo)	4
	AllowZeroLength:	Falso	
	Atributos:	Tamaño fijo; Actualizable	
	Campo de origen:	23_Material de escritorio	
	ColumnHidden:	Falso	
	ColumnOrder:	Predeterminado	

Cogest.mdb (c) EPA
 Consulta: qft908CE_CostesEstándar

noviembre de 2000
 Página: 1008

ColumnWidth:	3795		
DisplayControl:	Cuadro de texto		
Lugares decimales:	Automático		
Orden de combinación:	Español		
Posición ordinal:	17		
Required:	Falso		
Tabla de origen:	t908CE_CostesEstándar		
Valor predeterminado:	0		
24_Protección patrimonial		Número (largo)	4
AllowZeroLength:	Falso		
Atributos:	Tamaño fijo; Actualizable		
Campo de origen:	24_Protección patrimonial		
ColumnHidden:	Falso		
ColumnOrder:	Predeterminado		
ColumnWidth:	4545		
DisplayControl:	Cuadro de texto		
Lugares decimales:	Automático		
Orden de combinación:	Español		
Posición ordinal:	18		
Required:	Falso		
Tabla de origen:	t908CE_CostesEstándar		
Valor predeterminado:	0		
25_Relaciones públicas		Número (largo)	4
AllowZeroLength:	Falso		
Atributos:	Tamaño fijo; Actualizable		
Campo de origen:	25_Relaciones públicas		
ColumnHidden:	Falso		
ColumnOrder:	Predeterminado		
ColumnWidth:	4215		
DisplayControl:	Cuadro de texto		
Lugares decimales:	Automático		
Orden de combinación:	Español		
Posición ordinal:	19		
Required:	Falso		
Tabla de origen:	t908CE_CostesEstándar		
Valor predeterminado:	0		
26_Tasas e impuestos		Número (largo)	4
AllowZeroLength:	Falso		
Atributos:	Tamaño fijo; Actualizable		
Campo de origen:	26_Tasas e impuestos		
ColumnHidden:	Falso		
ColumnOrder:	Predeterminado		
ColumnWidth:	5370		
DisplayControl:	Cuadro de texto		
Lugares decimales:	Automático		
Orden de combinación:	Español		
Posición ordinal:	20		
Required:	Falso		
Tabla de origen:	t908CE_CostesEstándar		
Valor predeterminado:	0		
30_NIVEL		Número (largo)	4
AllowZeroLength:	Falso		
Atributos:	Tamaño fijo; Actualizable		
Campo de origen:	30_NIVEL		
ColumnHidden:	Falso		

Cogest.mdb (c) EPA
 Consulta: qft908CE_CostesEstándar

noviembre de 2000
 Página: 1009

ColumnOrder:	Predeterminado		
ColumnWidth:	Predeterminado		
DisplayControl:	Cuadro de texto		
Lugares decimales:	Automático		
Orden de combinación:	Español		
Posición ordinal:	21		
Required:	Falso		
Tabla de origen:	t908CE_CostesEstándar		
Valor predeterminado:	0		
31_Material fungible		Número (largo)	4
AllowZeroLength:	Falso		
Atributos:	Tamaño fijo; Actualizable		
Campo de origen:	31_Material fungible		
ColumnHidden:	Falso		
ColumnOrder:	Predeterminado		
ColumnWidth:	4590		
DisplayControl:	Cuadro de texto		
Lugares decimales:	Automático		
Orden de combinación:	Español		
Posición ordinal:	22		
Required:	Falso		
Tabla de origen:	t908CE_CostesEstándar		
Valor predeterminado:	0		
40_NIVEL		Número (largo)	4
AllowZeroLength:	Falso		
Atributos:	Tamaño fijo; Actualizable		
Campo de origen:	40_NIVEL		
ColumnHidden:	Falso		
ColumnOrder:	Predeterminado		
ColumnWidth:	Predeterminado		
DisplayControl:	Cuadro de texto		
Lugares decimales:	Automático		
Orden de combinación:	Español		
Posición ordinal:	23		
Required:	Falso		
Tabla de origen:	t908CE_CostesEstándar		
Valor predeterminado:	0		
41_Gastos Financieros		Número (largo)	4
AllowZeroLength:	Falso		
Atributos:	Tamaño fijo; Actualizable		
Campo de origen:	41_Gastos Financieros		
ColumnHidden:	Falso		
ColumnOrder:	Predeterminado		
ColumnWidth:	2775		
DisplayControl:	Cuadro de texto		
Lugares decimales:	Automático		
Orden de combinación:	Español		
Posición ordinal:	24		
Required:	Falso		
Tabla de origen:	t908CE_CostesEstándar		
Valor predeterminado:	0		
42_Coste Capital		Número (largo)	4
AllowZeroLength:	Falso		
Atributos:	Tamaño fijo; Actualizable		
Campo de origen:	42_Coste Capital		

Cogest.mdb (c) EPA
 Consulta: qft908CE_CostesEstándar

noviembre de 2000
 Página: 1010

ColumnHidden:	Falso		
ColumnOrder:	Predeterminado		
ColumnWidth:	2310		
DisplayControl:	Cuadro de texto		
Lugares decimales:	Automático		
Orden de combinación:	Español		
Posición ordinal:	25		
Required:	Falso		
Tabla de origen:	t908CE_CostesEstándar		
Valor predeterminado:	0		
50_NIVEL		Número (largo)	4
AllowZeroLength:	Falso		
Atributos:	Tamaño fijo; Actualizable		
Campo de origen:	50_NIVEL		
ColumnHidden:	Falso		
ColumnOrder:	Predeterminado		
ColumnWidth:	Predeterminado		
DisplayControl:	Cuadro de texto		
Lugares decimales:	Automático		
Orden de combinación:	Español		
Posición ordinal:	26		
Required:	Falso		
Tabla de origen:	t908CE_CostesEstándar		
Valor predeterminado:	0		
51_Servicios externos		Número (largo)	4
AllowZeroLength:	Falso		
Atributos:	Tamaño fijo; Actualizable		
Campo de origen:	51_Servicios externos		
ColumnHidden:	Falso		
ColumnOrder:	Predeterminado		
ColumnWidth:	3495		
DisplayControl:	Cuadro de texto		
Lugares decimales:	Automático		
Orden de combinación:	Español		
Posición ordinal:	27		
Required:	Falso		
Tabla de origen:	t908CE_CostesEstándar		
Valor predeterminado:	0		
52_Encuadernaciones		Número (largo)	4
AllowZeroLength:	Falso		
Atributos:	Tamaño fijo; Actualizable		
Campo de origen:	52_Encuadernaciones		
ColumnHidden:	Falso		
ColumnOrder:	Predeterminado		
ColumnWidth:	2895		
DisplayControl:	Cuadro de texto		
Lugares decimales:	Automático		
Orden de combinación:	Español		
Posición ordinal:	28		
Required:	Falso		
Tabla de origen:	t908CE_CostesEstándar		
Valor predeterminado:	0		
53_Vehículos y carburantes		Número (largo)	4
AllowZeroLength:	Falso		
Atributos:	Tamaño fijo; Actualizable		

Cogest.mdb (c) EPA
 Consulta: qft908CE_CostesEstándar

noviembre de 2000
 Página: 1011

Campo de origen:	53_Vehículos y carburantes		
ColumnHidden:	Falso		
ColumnOrder:	Predeterminado		
ColumnWidth:	3015		
DisplayControl:	Cuadro de texto		
Lugares decimales:	Automático		
Orden de combinación:	Español		
Posición ordinal:	29		
Required:	Falso		
Tabla de origen:	t908CE_CostesEstándar		
Valor predeterminado:	0		
54_Otros gastos directos		Número (largo)	4
AllowZeroLength:	Falso		
Atributos:	Tamaño fijo; Actualizable		
Campo de origen:	54_Otros gastos directos		
ColumnHidden:	Falso		
ColumnOrder:	Predeterminado		
ColumnWidth:	2955		
DisplayControl:	Cuadro de texto		
Lugares decimales:	Automático		
Orden de combinación:	Español		
Posición ordinal:	30		
Required:	Falso		
Tabla de origen:	t908CE_CostesEstándar		
Valor predeterminado:	0		
55_Oficinas desplazadas		Número (largo)	4
AllowZeroLength:	Falso		
Atributos:	Tamaño fijo; Actualizable		
Campo de origen:	55_Oficinas desplazadas		
ColumnHidden:	Falso		
ColumnOrder:	Predeterminado		
ColumnWidth:	2730		
DisplayControl:	Cuadro de texto		
Lugares decimales:	Automático		
Orden de combinación:	Español		
Posición ordinal:	31		
Required:	Falso		
Tabla de origen:	t908CE_CostesEstándar		
Valor predeterminado:	0		
56_Financieros		Número (largo)	4
AllowZeroLength:	Falso		
Atributos:	Tamaño fijo; Actualizable		
Campo de origen:	56_Financieros		
ColumnHidden:	Falso		
ColumnOrder:	Predeterminado		
ColumnWidth:	2250		
DisplayControl:	Cuadro de texto		
Lugares decimales:	Automático		
Orden de combinación:	Español		
Posición ordinal:	32		
Required:	Falso		
Tabla de origen:	t908CE_CostesEstándar		
Valor predeterminado:	0		
57_Visados		Número (largo)	4
AllowZeroLength:	Falso		

Cogest.mdb (c) EPA
 Consulta: qft908CE_CostesEstándar

noviembre de 2000
 Página: 1012

Atributos: Tamaño fijo; Actualizable
 Campo de origen: 57_Visados
 ColumnHidden: Falso
 ColumnOrder: Predeterminado
 ColumnWidth: 1560
 DisplayControl: Cuadro de texto
 Lugares decimales: Automático
 Orden de combinación: Español
 Posición ordinal: 33
 Required: Falso
 Tabla de origen: t908CE_CostesEstándar
 Valor predeterminado: 0

60_NIVEL		Número (largo)	4
	AllowZeroLength:	Falso	
	Atributos:	Tamaño fijo; Actualizable	
	Campo de origen:	60_NIVEL	
	ColumnHidden:	Falso	
	ColumnOrder:	Predeterminado	
	ColumnWidth:	Predeterminado	
	DisplayControl:	Cuadro de texto	
	Lugares decimales:	Automático	
	Orden de combinación:	Español	
	Posición ordinal:	34	
	Required:	Falso	
	Tabla de origen:	t908CE_CostesEstándar	
	Valor predeterminado:	0	

Índices de tabla

Nombre	Número de
AÑO	1
	Agrupado: Falso
	Cuenta distinta: 4
	Extranjero: Falso
	Ignorar Nulos: Falso
	Nombre: AÑO
	Principal: Falso
	Required: Falso
	Única: Falso
	Campos: CE_Año, Ascendente
PrimaryKey	2
	Agrupado: Falso
	Cuenta distinta: 18
	Extranjero: Falso
	Ignorar Nulos: Falso
	Nombre: PrimaryKey
	Principal: Verdadero
	Required: Verdadero
	Única: Verdadero
	Campos: CE_Concepto, Ascendente CE_Año, Ascendente

Cogest.mdb (c) EPA
Consulta: qft908CE_CostesEstándar

noviembre de 2000
Página: 1013

Permisos de usuario

admin

Permisos de grupo

Admins
Users

Propiedades

ActivarOrden:	Falso	Bloqueos del registro:	Sin bloquear
Def. actualizable:	Verdadero	Descripción:	Selecciona mes y tiempo laboral
Fecha de creación:	18/9/00 20.10.34	MaxRecords:	0
ODBCTimeout:	60	Registros afectados:	0
ReturnsRecords:	Verdadero	TipoRecordset:	Todos los registros
Type:	Selección	Última actualización:	18/9/00 20.10.34

SQL

```
SELECT t183Jr_Jornada.Jr_CdJornada, t183Jr_Jornada.Jr_Nombre, t183Jr_Jornada.Jr_Fecha,
Month([Jr_Fecha]) AS Mes, Year([Jr_Fecha]) AS Año, t183Jr_Jornada.Jr_HorasMes AS JrMes
FROM t183Jr_Jornada
WHERE (((Month([Jr_Fecha]))=Month(Date()-30)) AND ((Year([Jr_Fecha]))=Year(Date()-30)));
```

Columnas

Nombre	Tipo	Tamaño
Jr_CdJornada	Texto	5
AllowZeroLength:	Falso	
Ancho de columnas:	0;1440	
Ancho de la lista:	1440twip	
Atributos:	Longitud variable ; Actualizable	
Campo de origen:	Jr_CdJornada	
Columna dependiente:	1	
ColumnHidden:	Falso	
ColumnOrder:	Predeterminado	
ColumnWidth:	1152	
DisplayControl:	Cuadro de texto	
Encabezados de columna:	Falso	
Filas en lista:	8	
Limitar a la lista:	Verdadero	
Número de columnas:	2	
Orden de combinación:	Español	
Origen de la fila:	SELECT DISTINCTROW [1404Dd_Dedicacion].[Dd_CdDedicacion],	
Posición ordinal:	0	
Required:	Falso	
Tabla de origen:	t183Jr_Jornada	
Tipo de origen de la fila:	Tabla/Consulta	
Jr_Nombre	Texto	50
AllowZeroLength:	Falso	
Atributos:	Longitud variable ; Actualizable	
Campo de origen:	Jr_Nombre	
ColumnHidden:	Falso	
ColumnOrder:	Predeterminado	
ColumnWidth:	3096	
DisplayControl:	Cuadro de texto	
Orden de combinación:	Español	
Posición ordinal:	1	
Required:	Falso	
Tabla de origen:	t183Jr_Jornada	

Jr_fecha	Fecha/Hora	8
AllowZeroLength:	Falso	
Atributos:	Tamaño fijo; Actualizable	
Campo de origen:	Jr_fecha	
ColumnHidden:	Falso	
ColumnOrder:	Predeterminado	
ColumnWidth:	1056	
Formato:	Fecha corta	
Orden de combinación:	Español	
Posición ordinal:	2	
Required:	Falso	
Tabla de origen:	t183Jr_Jornada	
Mes	Número (entero)	2
AllowZeroLength:	Falso	
Atributos:	Longitud variable	
Campo de origen:	Jr_fecha	
Orden de combinación:	Español	
Posición ordinal:	3	
Required:	Falso	
Tabla de origen:	t183Jr_Jornada	
Año	Número (entero)	2
AllowZeroLength:	Falso	
Atributos:	Longitud variable	
Campo de origen:	Jr_fecha	
Orden de combinación:	Español	
Posición ordinal:	4	
Required:	Falso	
Tabla de origen:	t183Jr_Jornada	
JrMes	Número (simple)	4
AllowZeroLength:	Falso	
Atributos:	Tamaño fijo; Actualizable	
Campo de origen:	Jr_HorasMes	
ColumnHidden:	Falso	
ColumnOrder:	Predeterminado	
ColumnWidth:	1860	
DisplayControl:	Cuadro de texto	
Formato:	Estándar	
Lugares decimales:	2	
Orden de combinación:	Español	
Posición ordinal:	5	
Required:	Falso	
Tabla de origen:	t183Jr_Jornada	
Valor predeterminado:	0	

Índices de tabla

Nombre	Número de
Jr_MesTextoJr_Nombre	2
Agrupado:	Falso
Cuenta distinta:	62
Extranjero:	Falso
Ignorar Nulos:	Falso
Nombre:	Jr_MesTextoJr_Nombre
Principal:	Falso

Cogest.mdb (c) EPA
Consulta: qh0t1839Jr_JrMes

noviembre de 2000
Página: 1016

Required:	Falso
Única:	Falso
Campos:	Jr_MesTexto, Ascendente Jr_Nombre, Ascendente
PrimaryKey	3
Agrupado:	Falso
Cuenta distinta:	171
Extranjero:	Falso
Ignorar Nulos:	Falso
Nombre:	PrimaryKey
Principal:	Verdadero
Required:	Verdadero
Única:	Verdadero
Campos:	Jr_CdJornada, Ascendente Jr_MesOrdinal, Ascendente Jr_Año, Ascendente

Permisos de usuario

admin

Permisos de grupo

Admins
Users

Cogest.mdb (c) EPA
Consulta: qh1tmp9HS_VaciaHorasSoporte

noviembre de 2000
Página: 1017

Propiedades

Bloqueos del registro:	Registro modificado	Def. actualizable:	Verdadero
Descripción:	Elimina registros tabla temporal de soporte para horas.	FailOnError:	Falso
Fecha de creación:	18/9/00 20.10.34	MaxRecords:	0
MaxRecords:	0	ODBCTimeout:	60
Registros afectados:	0	ReturnsRecords:	Verdadero
Type:	Eliminación	Última actualización:	18/9/00 20.10.34
UseTransaction:	Falso		

SQL

```
DELETE tmp9HS_HorasSoporte.*  
FROM tmp9HS_HorasSoporte;
```

Permisos de usuario

admin

Permisos de grupo

Admins
Users

Cogest.mdb (c) EPA
Consulta: qh2tmp9HN_VaciaNegativasAnteriores

noviembre de 2000
Página: 1018

Propiedades

Bloqueos del registro:	Registro modificado	Def. actualizable:	Verdadero
Descripción:	Elimina registros horas extraordinarias mes anterior.	FailOnError:	Falso
Fecha de creación:	18/9/00 20.10.34	MaxRecords:	0
MaxRecords:	0	ODBCTimeout:	60
Registros afectados:	0	ReturnsRecords:	Verdadero
Type:	Eliminación	Última actualización:	18/9/00 20.10.34
UseTransaction:	Falso		

SQL

```
DELETE tmp9HR_HorasRecuperables.*  
FROM tmp9HR_HorasRecuperables;
```

Permisos de usuario

admin

Permisos de grupo

Admins
Users

Cogest.mdb (c) EPA
 Consulta: qh3tmp9HN_AnexarHorasNegativasAnteriores

noviembre de 2000
 Página: 1019

Propiedades

ActivarOrden:	Falso	Bloqueos del registro:	Registro modificado
Def. actualizable:	Verdadero	Descripción:	Anexa registros horas negativas a recuperar.
Fecha de creación:	18/9/00 20.10.34	MaxRecords:	0
ODBCTimeout:	60	Registros afectados:	0
ReturnsRecords:	Verdadero	TipoRecordset:	Todos los registros
Type:	Datos anexados	Última actualización:	13/4/00 8.34.12
UseTransaction:	Falso		

SQL

```

INSERT INTO tmp9HR_HorasRecuperables ( Fecha, Mes, Año, Ded, Alias, TsExtr, Tmp, ExcMes,
HrNegAnt, HrRec, ImpHrExtr, TsKm, Km, ImpKm, Despl, Rest, Otros, Suplidos )
SELECT tmp9HA_HorasAcumuladas.Fecha, tmp9HA_HorasAcumuladas.Mes,
tmp9HA_HorasAcumuladas.Año, tmp9HA_HorasAcumuladas.Ded, tmp9HA_HorasAcumuladas.Alias,
tmp9HA_HorasAcumuladas.TsExtr, tmp9HA_HorasAcumuladas.Tmp,
tmp9HA_HorasAcumuladas.ExcMes, tmp9HA_HorasAcumuladas.HrNegAnt,
tmp9HA_HorasAcumuladas.HrRec, tmp9HA_HorasAcumuladas.ImpHrExtr,
tmp9HA_HorasAcumuladas.TsKm, tmp9HA_HorasAcumuladas.Km, tmp9HA_HorasAcumuladas.ImpKm,
tmp9HA_HorasAcumuladas.Despl, tmp9HA_HorasAcumuladas.Rest, tmp9HA_HorasAcumuladas.Otros,
tmp9HA_HorasAcumuladas.Suplidos
FROM tmp9HA_HorasAcumuladas
    
```

Permisos de usuario

admin

Permisos de grupo

Admins
 Users

Propiedades

ActivarOrden:	Falso	Bloqueos del registro:	Registro modificado
Def. actualizable:	Verdadero	Descripción:	Actualiza las horas negativas en su cálculo.
FailOnError:	Falso	Fecha de creación:	18/9/00 20.10.34
MaxRecords:	0	ODBCTimeout:	60
Registros afectados:	0	ReturnsRecords:	Verdadero
TipoRecordset:	Todos los registros	Type:	Actualización
Última actualización:	13/4/00 8.46.38	UseTransaction:	Falso

SQL

```
UPDATE tmp9HR_HorasRecuperables SET tmp9HR_HorasRecuperables.Fecha = "1" & "/" & [Mes] & "/" & [Año], tmp9HR_HorasRecuperables.Mes = Month(Date()-30), tmp9HR_HorasRecuperables.TsExtr = 0, tmp9HR_HorasRecuperables.JrMes = 0, tmp9HR_HorasRecuperables.Tmp = 0, tmp9HR_HorasRecuperables.ExcMes = 0, tmp9HR_HorasRecuperables.HrNegAnt = [HrRec], tmp9HR_HorasRecuperables.HrRec = 0, tmp9HR_HorasRecuperables.ImpHrExtr = 0, tmp9HR_HorasRecuperables.Km = 0, tmp9HR_HorasRecuperables.ImpKm = 0, tmp9HR_HorasRecuperables.Despl = 0, tmp9HR_HorasRecuperables.Rest = 0, tmp9HR_HorasRecuperables.Otros = 0, tmp9HR_HorasRecuperables.Suplidos = 0;
```

Permisos de usuario

admin

Permisos de grupo

Admins
 Users

Cogest.mdb (c) EPA
Consulta: qh41tmp9HN_ActualizaHorasNegativasAnteriores

noviembre de 2000
Página: 1021

Propiedades

ActivarOrden:	Falso	Bloqueos del registro:	Registro modificado
Def. actualizable:	Verdadero	Descripción:	Actualiza las horas negativas en su cálculo.
FailOnError:	Falso	Fecha de creación:	13/12/99 8.16.01
MaxRecords:	0	ODBCTimeout:	60
Registros afectados:	0	ReturnsRecords:	Verdadero
TipoRecordset:	Todos los registros	Type:	Actualización
Última actualización:	13/11/99 8.17.53	UseTransaction:	Falso

SQL

UPDATE tmp9HR_HorasRecuperables SET tmp9HR_HorasRecuperables.Fecha = "1" & "/" & [Mes] & "/" &

Permisos de usuario

admin

Permisos de grupo

Admins
Users

Cogest.mdb (c) EPA
Consulta: qh5tmp9HS_AnexaHorasNegativas

noviembre de 2000
Página: 1022

Propiedades

ActivarOrden:	Falso	Bloqueos del registro:	Registro modificado
Def. actualizable:	Verdadero	Descripción:	Agrega horas negativas a las horas del mes anterior.
Fecha de creación:	18/9/00 20.10.35	MaxRecords:	0
ODBCTimeout:	60	Registros afectados:	0
ReturnsRecords:	Verdadero	TipoRecordset:	Todos los registros
Type:	Datos anexados	Última actualización:	13/11/99 8.18.22
UseTransaction:	Falso		

SQL

```
INSERT INTO tmp9HS_HorasSoporte ( Fecha, Mes, Año, Ded, Alias, TsExt, Tmp, JrMes, HrNegAnt, TsKm, Km, Despl, Rest, Otros )  
SELECT tmp9HR_HorasRecuperables.Fecha, tmp9HR_HorasRecuperables.Mes,  
tmp9HR_HorasRecuperables.Año, tmp9HR_HorasRecuperables.Ded, tmp9HR_HorasRecuperables.Alias,  
tmp9HR_HorasRecuperables.TsExt, tmp9HR_HorasRecuperables.Tmp,  
tmp9HR_HorasRecuperables.JrMes, tmp9HR_HorasRecuperables.HrNegAnt,  
tmp9HR_HorasRecuperables.TsKm, tmp9HR_HorasRecuperables.Km,  
tmp9HR_HorasRecuperables.Despl, tmp9HR_HorasRecuperables.Rest,
```

Permisos de usuario

admin

Permisos de grupo

Admins
Users

Cogest.mdb (c) EPA
 Consulta: qh6tmp9HS_AnexaHorasMes

noviembre de 2000
 Página: 1023

Propiedades

ActivarOrden:	Falso	Bloqueos del registro:	Registro modificado
Def. actualizable:	Verdadero	Descripción:	Selecciona e incorpora los registros correspondientes al mes anterior.
Fecha de creación:	6/10/00 11.47.20	MaxRecords:	0
ODBCTimeout:	60	Registros afectados:	0
ReturnsRecords:	Verdadero	TipoRecordset:	Todos los registros
Type:	Datos anexados	Última actualización:	13/11/99 8.19.53
UseTransaction:	Falso		

SQL

```

INSERT INTO tmp9HS_HorasSoporte ( Fecha, Mes, Año, Alias, Ded, JrMes, TsExt, Tmp, Km, TsKm,
Despl, Rest, Otros )
SELECT First(t10Dr_Diario.Dr_Fecha) AS PrimeroDeDr_Fecha, Month([Dr_Fecha]) AS Mes,
Year([Dr_Fecha]) AS Año, t180Pr_Personal.Pr_Alias AS Alias, qh0t1839Jr_JrMes.Jr_Nombre AS Ded,
Avg(qh0t1839Jr_JrMes.JrMes) AS JrMes, Avg(t180Pr_Personal.Pr_TasaHoraExtra) AS TsExt,
Sum([Dr_HrMes]+Hour([Dr_HrDía])+(Minute([Dr_HrDía])/60)) AS Tmp, Sum(t10Dr_Diario.Dr_Km) AS Km,
Avg(t180Pr_Personal.Pr_CEKilometraje) AS TsKm, Sum(t10Dr_Diario.Dr_Desplazamientos) AS Despl,
Sum(t10Dr_Diario.Dr_Restaurantes) AS Rest, Sum(t10Dr_Diario.Dr_OtrosSuplidos) AS Otros
FROM (qh0t1839Jr_JrMes INNER JOIN t180Pr_Personal ON qh0t1839Jr_JrMes.Jr_CdJornada =
t180Pr_Personal.Pr_IdJornada) INNER JOIN (t160Ac_Actividades INNER JOIN t10Dr_Diario ON
t160Ac_Actividades.Ac_CdActividades = t10Dr_Diario.Dr_IdActividad) ON
t180Pr_Personal.Pr_CdPersonal = t10Dr_Diario.Dr_IdPersonal
WHERE (((t10Dr_Diario.Dr_Revisión)=Yes) AND ((t10Dr_Diario.Dr_Validación)=Yes) AND
((t10Dr_Diario.Dr_Convalidación)=Yes) AND ((t10Dr_Diario.Dr_Supervisión)=Yes) AND
((t10Dr_Diario.Dr_Rechazado)=No) AND ((t10Dr_Diario.Dr_Anulado)=No) AND
((t10Dr_Diario.Dr_IdPersonal)<>"Prs??0000") AND ((t160Ac_Actividades.Ac_IdSubBásica)=2)) OR
(((t10Dr_Diario.Dr_Revisión)=No) AND ((t10Dr_Diario.Dr_Validación)=Yes) AND
((t10Dr_Diario.Dr_Convalidación)=Yes) AND ((t10Dr_Diario.Dr_Supervisión)=Yes) AND
((t10Dr_Diario.Dr_Rechazado)=No) AND ((t10Dr_Diario.Dr_Anulado)=No) AND
((t160Ac_Actividades.Ac_IdSubBásica)<>2))
GROUP BY Month([Dr_Fecha]), Year([Dr_Fecha]), t180Pr_Personal.Pr_Alias,
qh0t1839Jr_JrMes.Jr_Nombre
HAVING (((Month([Dr_Fecha])=Month(Date()-30)) AND ((Year([Dr_Fecha])=Year(Date()-30))));
    
```

Permisos de usuario

admin

Permisos de grupo

Admins
 Users

Cogest.mdb (c) EPA
 Consulta: qh7tmp9HS_AgrupamientoRegistros

noviembre de 2000
 Página: 1024

Propiedades

ActivarOrden:	Verdadero	Bloqueos del registro:	Registro modificado
Def. actualizable:	Verdadero	Descripción:	Agrupar registros por jornada y persona.
Fecha de creación:	18/9/00 20.10.35	MaxRecords:	0
ODBCTimeout:	60	Registros afectados:	0
ReturnsRecords:	Verdadero	TipoRecordset:	Todos los registros
Type:	Datos anexados	Última actualización:	13/11/99 8.20.19
UseTransaction:	Falso		

SQL

```

INSERT INTO tmp9HA_HorasAcumuladas ( Fecha, Mes, Año, Ded, Alias, TsExtr, Tmp, JrMes, HrNegAnt,
Km, TsKm, Despl, Rest, Otros, ExcMes, HrRec, ImpHrExtr, ImpKm, Suplidos )
SELECT First(tmp9HS_HorasSoporte.Fecha) AS PrimeroDeFecha, tmp9HS_HorasSoporte.Mes,
tmp9HS_HorasSoporte.Año, tmp9HS_HorasSoporte.Ded, tmp9HS_HorasSoporte.Alias,
Avg(tmp9HS_HorasSoporte.TsExt) AS TsExtr, Sum(tmp9HS_HorasSoporte.Tmp) AS Tmp,
Avg(tmp9HS_HorasSoporte.JrMes) AS JrMes, Sum(tmp9HS_HorasSoporte.HrNegAnt) AS HrNegAnt,
Sum(tmp9HS_HorasSoporte.Km) AS Km, Avg(tmp9HS_HorasSoporte.TsKm) AS TsKm,
Sum(tmp9HS_HorasSoporte.Despl) AS Despl, Sum(tmp9HS_HorasSoporte.Rest) AS Rest,
Sum(tmp9HS_HorasSoporte.Otros) AS Otros, [Tmp]-[JrMes] AS ExcMes, [ExcMes]+[HrNegAnt] AS
HrRec, [HrRec]*[TsExtr] AS ImpHrExtr, [Km]*[TsKm] AS ImpKm, [Despl]+[Rest]+[Otros] AS Suplidos
FROM tmp9HS_HorasSoporte
GROUP BY tmp9HS_HorasSoporte.Mes, tmp9HS_HorasSoporte.Año, tmp9HS_HorasSoporte.Ded,
tmp9HS_HorasSoporte.Alias;
    
```

Permisos de usuario

admin

Permisos de grupo

Admins
 Users

Cogest.mdb (c) EPA
Consulta: qh8tmp9HM_EliminalImportesNegativos

noviembre de 2000
Página: 1025

Propiedades

ActivarOrden:	Verdadero	Bloqueos del registro:	Registro modificado
Def. actualizable:	Verdadero	Descripción:	Rectifica el cobro de horas recuperables.
FailOnError:	Falso	Fecha de creación:	18/9/00 20.10.35
MaxRecords:	0	ODBCTimeout:	60
Registros afectados:	0	ReturnsRecords:	Verdadero
TipoRecordset:	Todos los registros	Type:	Actualización
Última actualización:	18/9/00 20.10.35	UseTransaction:	Falso

SQL

```
UPDATE tmp9HA_HorasAcumuladas SET tmp9HA_HorasAcumuladas.ImpHrExtr = 0  
WHERE (((tmp9HA_HorasAcumuladas.ImpHrExtr)<0));
```

Permisos de usuario

admin

Permisos de grupo

Admins
Users

Propiedades

ActivarOrden:	Verdadero	Bloqueos del registro:	Sin bloquear
Def. actualizable:	Verdadero	Descripción:	Soporta el informe mensual de horas.
Fecha de creación:	12/4/00 21.14.51	MaxRecords:	0
ODBCTimeout:	60	OrdenarPor:	tmp9HA_HorasAcumuladas.Fecha a DESC
Registros afectados:	0	ReturnsRecords:	Verdadero
TipoRecordset:	Todos los registros	Type:	Selección
Última actualización:	13/4/00 8.53.59		

SQL

```
SELECT tmp9HA_HorasAcumuladas.Fecha, tmp9HA_HorasAcumuladas.Mes,
tmp9HA_HorasAcumuladas.Año, tmp9HA_HorasAcumuladas.Ded, tmp9HA_HorasAcumuladas.Alias,
tmp9HA_HorasAcumuladas.Tmp, tmp9HA_HorasAcumuladas.JrMes, tmp9HA_HorasAcumuladas.ExcMes,
tmp9HA_HorasAcumuladas.HrNegAnt, tmp9HA_HorasAcumuladas.HrRec,
tmp9HA_HorasAcumuladas.Km, tmp9HA_HorasAcumuladas.Despl, tmp9HA_HorasAcumuladas.Rest,
tmp9HA_HorasAcumuladas.Otros, tmp9HA_HorasAcumuladas.ImpHrExtr,
tmp9HA_HorasAcumuladas.ImpKm, tmp9HA_HorasAcumuladas.Suplidos AS Supl,
[ImpHrExtr]+[ImpKm]+[Suplidos] AS Total
FROM tmp9HA_HorasAcumuladas
WHERE (((tmp9HA_HorasAcumuladas.Mes)=[Escriba mes: Del 1 al 12]) AND
```

Parámetros de consulta

Nombre	Tipo
[Escriba mes: Del 1 al 12]	Texto
[Escriba el año: aaaa]	Texto

Columnas

Nombre	Tipo	Tamaño
Fecha	Fecha/Hora	8
AllowZeroLength:	Falso	
Atributos:	Tamaño fijo; Actualizable	
Campo de origen:	Fecha	
ColumnHidden:	Falso	
ColumnOrder:	2	
ColumnWidth:	Predeterminado	
Orden de combinación:	Español	
Posición ordinal:	0	
Required:	Falso	
Tabla de origen:	tmp9HA_HorasAcumuladas	
Mes	Número (entero)	2
AllowZeroLength:	Falso	
Atributos:	Tamaño fijo; Actualizable	
Campo de origen:	Mes	
ColumnHidden:	Falso	
ColumnOrder:	4	
ColumnWidth:	312	
DisplayControl:	Cuadro de texto	
Lugares decimales:	Automático	
Orden de combinación:	Español	

Cogest.mdb (c) EPA
 Consulta: qhr9tmp91HM_InformeHorasParametrizado

noviembre de 2000
 Página: 1027

	Posición ordinal:	1	
	Required:	Falso	
	Tabla de origen:	tmp9HA_HorasAcumuladas	
Año		Número (entero)	2
	AllowZeroLength:	Falso	
	Atributos:	Longitud variable ; Actualizable	
	Campo de origen:	Año	
	ColumnHidden:	Falso	
	ColumnOrder:	3	
	ColumnWidth:	600	
	DisplayControl:	Cuadro de texto	
	Lugares decimales:	Automático	
	Orden de combinación:	Español	
	Posición ordinal:	2	
	Required:	Falso	
	Tabla de origen:	tmp9HA_HorasAcumuladas	
Ded		Texto	50
	AllowZeroLength:	Falso	
	Atributos:	Longitud variable ; Actualizable	
	Campo de origen:	Ded	
	ColumnHidden:	Falso	
	ColumnOrder:	Predeterminado	
	ColumnWidth:	1584	
	DisplayControl:	Cuadro de texto	
	Orden de combinación:	Español	
	Posición ordinal:	3	
	Required:	Falso	
	Tabla de origen:	tmp9HA_HorasAcumuladas	
Alias		Texto	25
	AllowZeroLength:	Falso	
	Atributos:	Longitud variable ; Actualizable	
	Campo de origen:	Alias	
	ColumnHidden:	Falso	
	ColumnOrder:	Predeterminado	
	ColumnWidth:	4812	
	DisplayControl:	Cuadro de texto	
	Orden de combinación:	Español	
	Posición ordinal:	4	
	Required:	Falso	
	Tabla de origen:	tmp9HA_HorasAcumuladas	
Tmp		Número (doble)	8
	AllowZeroLength:	Falso	
	Atributos:	Longitud variable ; Actualizable	
	Campo de origen:	Tmp	
	ColumnHidden:	Falso	
	ColumnOrder:	Predeterminado	
	ColumnWidth:	828	
	DisplayControl:	Cuadro de texto	
	Lugares decimales:	Automático	
	Orden de combinación:	Español	
	Posición ordinal:	5	
	Required:	Falso	
	Tabla de origen:	tmp9HA_HorasAcumuladas	
JrMes		Número (doble)	8

Cogest.mdb (c) EPA
 Consulta: qhr9tmp91HM_InformeHorasParametrizado

noviembre de 2000
 Página: 1028

	AllowZeroLength:	Falso	
	Atributos:	Longitud variable ; Actualizable	
	Campo de origen:	JrMes	
	ColumnHidden:	Falso	
	ColumnOrder:	Predeterminado	
	ColumnWidth:	Predeterminado	
	DisplayControl:	Cuadro de texto	
	Lugares decimales:	Automático	
	Orden de combinación:	Español	
	Posición ordinal:	6	
	Required:	Falso	
	Tabla de origen:	tmp9HA_HorasAcumuladas	
ExcMes			Número (doble) 8
	AllowZeroLength:	Falso	
	Atributos:	Longitud variable ; Actualizable	
	Campo de origen:	ExcMes	
	ColumnHidden:	Falso	
	ColumnOrder:	Predeterminado	
	ColumnWidth:	996	
	DisplayControl:	Cuadro de texto	
	Lugares decimales:	Automático	
	Orden de combinación:	Español	
	Posición ordinal:	7	
	Required:	Falso	
	Tabla de origen:	tmp9HA_HorasAcumuladas	
HrNegAnt			Número (doble) 8
	AllowZeroLength:	Falso	
	Atributos:	Longitud variable ; Actualizable	
	Campo de origen:	HrNegAnt	
	ColumnHidden:	Falso	
	ColumnOrder:	Predeterminado	
	ColumnWidth:	876	
	DisplayControl:	Cuadro de texto	
	Lugares decimales:	Automático	
	Orden de combinación:	Español	
	Posición ordinal:	8	
	Required:	Falso	
	Tabla de origen:	tmp9HA_HorasAcumuladas	
HrRec			Número (doble) 8
	AllowZeroLength:	Falso	
	Atributos:	Longitud variable ; Actualizable	
	Campo de origen:	HrRec	
	ColumnHidden:	Falso	
	ColumnOrder:	Predeterminado	
	ColumnWidth:	1992	
	DisplayControl:	Cuadro de texto	
	Lugares decimales:	Automático	
	Orden de combinación:	Español	
	Posición ordinal:	9	
	Required:	Falso	
	Tabla de origen:	tmp9HA_HorasAcumuladas	
Km			Número (doble) 8
	AllowZeroLength:	Falso	
	Atributos:	Longitud variable ; Actualizable	
	Campo de origen:	Km	

Cogest.mdb (c) EPA
 Consulta: qhr9tmp91HM_InformeHorasParametrizado

noviembre de 2000
 Página: 1029

	ColumnHidden:	Falso	
	ColumnOrder:	Predeterminado	
	ColumnWidth:	Predeterminado	
	DisplayControl:	Cuadro de texto	
	Lugares decimales:	Automático	
	Orden de combinación:	Español	
	Posición ordinal:	10	
	Required:	Falso	
	Tabla de origen:	tmp9HA_HorasAcumuladas	
Despl			Número (doble) 8
	AllowZeroLength:	Falso	
	Atributos:	Longitud variable ; Actualizable	
	Campo de origen:	Despl	
	ColumnHidden:	Falso	
	ColumnOrder:	Predeterminado	
	ColumnWidth:	1032	
	DisplayControl:	Cuadro de texto	
	Lugares decimales:	Automático	
	Orden de combinación:	Español	
	Posición ordinal:	11	
	Required:	Falso	
	Tabla de origen:	tmp9HA_HorasAcumuladas	
Rest			Número (doble) 8
	AllowZeroLength:	Falso	
	Atributos:	Longitud variable ; Actualizable	
	Campo de origen:	Rest	
	ColumnHidden:	Falso	
	ColumnOrder:	Predeterminado	
	ColumnWidth:	648	
	DisplayControl:	Cuadro de texto	
	Lugares decimales:	Automático	
	Orden de combinación:	Español	
	Posición ordinal:	12	
	Required:	Falso	
	Tabla de origen:	tmp9HA_HorasAcumuladas	
Otros			Número (doble) 8
	AllowZeroLength:	Falso	
	Atributos:	Longitud variable ; Actualizable	
	Campo de origen:	Otros	
	ColumnHidden:	Falso	
	ColumnOrder:	Predeterminado	
	ColumnWidth:	912	
	DisplayControl:	Cuadro de texto	
	Lugares decimales:	Automático	
	Orden de combinación:	Español	
	Posición ordinal:	13	
	Required:	Falso	
	Tabla de origen:	tmp9HA_HorasAcumuladas	
ImpHrExtr			Número (doble) 8
	AllowZeroLength:	Falso	
	Atributos:	Longitud variable ; Actualizable	
	Campo de origen:	ImpHrExtr	
	ColumnHidden:	Falso	
	ColumnOrder:	Predeterminado	
	ColumnWidth:	1692	

Cogest.mdb (c) EPA
 Consulta: qhr9tmp91HM_InformeHorasParametrizado

noviembre de 2000
 Página: 1030

	DisplayControl:	Cuadro de texto	
	Lugares decimales:	Automático	
	Orden de combinación:	Español	
	Posición ordinal:	14	
	Required:	Falso	
	Tabla de origen:	tmp9HA_HorasAcumuladas	
ImpKm			Número (doble) 8
	AllowZeroLength:	Falso	
	Atributos:	Longitud variable ; Actualizable	
	Campo de origen:	ImpKm	
	ColumnHidden:	Falso	
	ColumnOrder:	Predeterminado	
	ColumnWidth:	792	
	DisplayControl:	Cuadro de texto	
	Lugares decimales:	Automático	
	Orden de combinación:	Español	
	Posición ordinal:	15	
	Required:	Falso	
	Tabla de origen:	tmp9HA_HorasAcumuladas	
Supl			Número (doble) 8
	AllowZeroLength:	Falso	
	Atributos:	Longitud variable ; Actualizable	
	Campo de origen:	Suplidos	
	ColumnHidden:	Falso	
	ColumnOrder:	Predeterminado	
	ColumnWidth:	Predeterminado	
	DisplayControl:	Cuadro de texto	
	Lugares decimales:	Automático	
	Orden de combinación:	Español	
	Posición ordinal:	16	
	Required:	Falso	
	Tabla de origen:	tmp9HA_HorasAcumuladas	
Total			Número (doble) 8
	AllowZeroLength:	Falso	
	Atributos:	Longitud variable	
	Orden de combinación:	Español	
	Posición ordinal:	17	
	Required:	Falso	
	Tabla de origen:	tmp9HA_HorasAcumuladas	

Índices de tabla

Nombre	Número de
PrimaryKey	4
Agrupado:	Falso
Cuenta distinta:	710
Extranjero:	Falso
Ignorar Nulos:	Falso
Nombre:	PrimaryKey
Principal:	Verdadero
Required:	Verdadero
Única:	Verdadero

Cogest.mdb (c) EPA
Consulta: qhr9tmp91HM_InformeHorasParametrizado

noviembre de 2000
Página: 1031

Campos: Mes, Ascendente
Año, Ascendente
Alias, Ascendente
Tmp, Ascendente

Permisos de usuario

admin

Permisos de grupo

Admins
Users

Cogest.mdb (c) EPA
 Consulta: qhr9tmp9HM_InformeMensualHoras

noviembre de 2000
 Página: 1032

Propiedades

ActivarOrden:	Verdadero	Bloqueos del registro:	Sin bloquear
Def. actualizable:	Verdadero	Descripción:	Soporta el informe mensual de horas.
Fecha de creación:	18/9/00 20.10.36	MaxRecords:	0
ODBCTimeout:	60	OrdenarPor:	Fecha DESC
Registros afectados:	0	ReturnsRecords:	Verdadero
TipoRecordset:	Todos los registros	Type:	Selección
Última actualización:	13/4/00 8.48.41		

SQL

```
SELECT tmp9HA_HorasAcumuladas.Fecha, tmp9HA_HorasAcumuladas.Mes,
tmp9HA_HorasAcumuladas.Año, tmp9HA_HorasAcumuladas.Ded, tmp9HA_HorasAcumuladas.Alias,
tmp9HA_HorasAcumuladas.Tmp, tmp9HA_HorasAcumuladas.JrMes, tmp9HA_HorasAcumuladas.ExcMes,
tmp9HA_HorasAcumuladas.HrNegAnt, tmp9HA_HorasAcumuladas.HrRec,
tmp9HA_HorasAcumuladas.Km, tmp9HA_HorasAcumuladas.Despl, tmp9HA_HorasAcumuladas.Rest,
tmp9HA_HorasAcumuladas.Otros, tmp9HA_HorasAcumuladas.ImpHrExtr,
tmp9HA_HorasAcumuladas.ImpKm, tmp9HA_HorasAcumuladas.Suplidos AS Supl,
[ImpHrExtr]+[ImpKm]+[Suplidos] AS Total
FROM tmp9HA_HorasAcumuladas
WHERE (((tmp9HA_HorasAcumuladas.Mes)=Month(Date()-30)) AND
```

Columnas

Nombre	Tipo	Tamaño
Fecha	Fecha/Hora	8
AllowZeroLength:	Falso	
Atributos:	Tamaño fijo; Actualizable	
Campo de origen:	Fecha	
ColumnHidden:	Falso	
ColumnOrder:	2	
ColumnWidth:	Predeterminado	
Orden de combinación:	Español	
Posición ordinal:	0	
Required:	Falso	
Tabla de origen:	tmp9HA_HorasAcumuladas	
Mes	Número (entero)	2
AllowZeroLength:	Falso	
Atributos:	Tamaño fijo; Actualizable	
Campo de origen:	Mes	
ColumnHidden:	Falso	
ColumnOrder:	4	
ColumnWidth:	312	
DisplayControl:	Cuadro de texto	
Lugares decimales:	Automático	
Orden de combinación:	Español	
Posición ordinal:	1	
Required:	Falso	
Tabla de origen:	tmp9HA_HorasAcumuladas	
Año	Número (entero)	2
AllowZeroLength:	Falso	
Atributos:	Longitud variable ; Actualizable	
Campo de origen:	Año	

Cogest.mdb (c) EPA
 Consulta: qhr9tmp9HM_InformeMensualHoras

noviembre de 2000
 Página: 1033

	ColumnHidden:	Falso	
	ColumnOrder:	3	
	ColumnWidth:	600	
	DisplayControl:	Cuadro de texto	
	Lugares decimales:	Automático	
	Orden de combinación:	Español	
	Posición ordinal:	2	
	Required:	Falso	
	Tabla de origen:	tmp9HA_HorasAcumuladas	
Ded			Texto 50
	AllowZeroLength:	Falso	
	Atributos:	Longitud variable ; Actualizable	
	Campo de origen:	Ded	
	ColumnHidden:	Falso	
	ColumnOrder:	Predeterminado	
	ColumnWidth:	1584	
	DisplayControl:	Cuadro de texto	
	Orden de combinación:	Español	
	Posición ordinal:	3	
	Required:	Falso	
	Tabla de origen:	tmp9HA_HorasAcumuladas	
Alias			Texto 25
	AllowZeroLength:	Falso	
	Atributos:	Longitud variable ; Actualizable	
	Campo de origen:	Alias	
	ColumnHidden:	Falso	
	ColumnOrder:	Predeterminado	
	ColumnWidth:	4812	
	DisplayControl:	Cuadro de texto	
	Orden de combinación:	Español	
	Posición ordinal:	4	
	Required:	Falso	
	Tabla de origen:	tmp9HA_HorasAcumuladas	
Tmp			Número (doble) 8
	AllowZeroLength:	Falso	
	Atributos:	Longitud variable ; Actualizable	
	Campo de origen:	Tmp	
	ColumnHidden:	Falso	
	ColumnOrder:	Predeterminado	
	ColumnWidth:	828	
	DisplayControl:	Cuadro de texto	
	Lugares decimales:	Automático	
	Orden de combinación:	Español	
	Posición ordinal:	5	
	Required:	Falso	
	Tabla de origen:	tmp9HA_HorasAcumuladas	
JrMes			Número (doble) 8
	AllowZeroLength:	Falso	
	Atributos:	Longitud variable ; Actualizable	
	Campo de origen:	JrMes	
	ColumnHidden:	Falso	
	ColumnOrder:	Predeterminado	
	ColumnWidth:	Predeterminado	
	DisplayControl:	Cuadro de texto	
	Lugares decimales:	Automático	

	Orden de combinación:	Español	
	Posición ordinal:	6	
	Required:	Falso	
	Tabla de origen:	tmp9HA_HorasAcumuladas	
ExcMes			Número (doble) 8
	AllowZeroLength:	Falso	
	Atributos:	Longitud variable ; Actualizable	
	Campo de origen:	ExcMes	
	ColumnHidden:	Falso	
	ColumnOrder:	Predeterminado	
	ColumnWidth:	996	
	DisplayControl:	Cuadro de texto	
	Lugares decimales:	Automático	
	Orden de combinación:	Español	
	Posición ordinal:	7	
	Required:	Falso	
	Tabla de origen:	tmp9HA_HorasAcumuladas	
HrNegAnt			Número (doble) 8
	AllowZeroLength:	Falso	
	Atributos:	Longitud variable ; Actualizable	
	Campo de origen:	HrNegAnt	
	ColumnHidden:	Falso	
	ColumnOrder:	Predeterminado	
	ColumnWidth:	876	
	DisplayControl:	Cuadro de texto	
	Lugares decimales:	Automático	
	Orden de combinación:	Español	
	Posición ordinal:	8	
	Required:	Falso	
	Tabla de origen:	tmp9HA_HorasAcumuladas	
HrRec			Número (doble) 8
	AllowZeroLength:	Falso	
	Atributos:	Longitud variable ; Actualizable	
	Campo de origen:	HrRec	
	ColumnHidden:	Falso	
	ColumnOrder:	Predeterminado	
	ColumnWidth:	1992	
	DisplayControl:	Cuadro de texto	
	Lugares decimales:	Automático	
	Orden de combinación:	Español	
	Posición ordinal:	9	
	Required:	Falso	
	Tabla de origen:	tmp9HA_HorasAcumuladas	
Km			Número (doble) 8
	AllowZeroLength:	Falso	
	Atributos:	Longitud variable ; Actualizable	
	Campo de origen:	Km	
	ColumnHidden:	Falso	
	ColumnOrder:	Predeterminado	
	ColumnWidth:	Predeterminado	
	DisplayControl:	Cuadro de texto	
	Lugares decimales:	Automático	
	Orden de combinación:	Español	
	Posición ordinal:	10	
	Required:	Falso	

	Tabla de origen:	tmp9HA_HorasAcumuladas	
Despl			Número (doble) 8
	AllowZeroLength:	Falso	
	Atributos:	Longitud variable ; Actualizable	
	Campo de origen:	Despl	
	ColumnHidden:	Falso	
	ColumnOrder:	Predeterminado	
	ColumnWidth:	1032	
	DisplayControl:	Cuadro de texto	
	Lugares decimales:	Automático	
	Orden de combinación:	Español	
	Posición ordinal:	11	
	Required:	Falso	
	Tabla de origen:	tmp9HA_HorasAcumuladas	
Rest			Número (doble) 8
	AllowZeroLength:	Falso	
	Atributos:	Longitud variable ; Actualizable	
	Campo de origen:	Rest	
	ColumnHidden:	Falso	
	ColumnOrder:	Predeterminado	
	ColumnWidth:	648	
	DisplayControl:	Cuadro de texto	
	Lugares decimales:	Automático	
	Orden de combinación:	Español	
	Posición ordinal:	12	
	Required:	Falso	
	Tabla de origen:	tmp9HA_HorasAcumuladas	
Otros			Número (doble) 8
	AllowZeroLength:	Falso	
	Atributos:	Longitud variable ; Actualizable	
	Campo de origen:	Otros	
	ColumnHidden:	Falso	
	ColumnOrder:	Predeterminado	
	ColumnWidth:	912	
	DisplayControl:	Cuadro de texto	
	Lugares decimales:	Automático	
	Orden de combinación:	Español	
	Posición ordinal:	13	
	Required:	Falso	
	Tabla de origen:	tmp9HA_HorasAcumuladas	
ImpHrExtr			Número (doble) 8
	AllowZeroLength:	Falso	
	Atributos:	Longitud variable ; Actualizable	
	Campo de origen:	ImpHrExtr	
	ColumnHidden:	Falso	
	ColumnOrder:	Predeterminado	
	ColumnWidth:	1692	
	DisplayControl:	Cuadro de texto	
	Lugares decimales:	Automático	
	Orden de combinación:	Español	
	Posición ordinal:	14	
	Required:	Falso	
	Tabla de origen:	tmp9HA_HorasAcumuladas	
ImpKm			Número (doble) 8

Cogest.mdb (c) EPA
 Consulta: qhr9tmp9HM_InformeMensualHoras

noviembre de 2000
 Página: 1036

	AllowZeroLength:	Falso	
	Atributos:	Longitud variable ; Actualizable	
	Campo de origen:	ImpKm	
	ColumnHidden:	Falso	
	ColumnOrder:	Predeterminado	
	ColumnWidth:	792	
	DisplayControl:	Cuadro de texto	
	Lugares decimales:	Automático	
	Orden de combinación:	Español	
	Posición ordinal:	15	
	Required:	Falso	
	Tabla de origen:	tmp9HA_HorasAcumuladas	
Supl			Número (doble) 8
	AllowZeroLength:	Falso	
	Atributos:	Longitud variable ; Actualizable	
	Campo de origen:	Suplidos	
	ColumnHidden:	Falso	
	ColumnOrder:	Predeterminado	
	ColumnWidth:	Predeterminado	
	DisplayControl:	Cuadro de texto	
	Lugares decimales:	Automático	
	Orden de combinación:	Español	
	Posición ordinal:	16	
	Required:	Falso	
	Tabla de origen:	tmp9HA_HorasAcumuladas	
Total			Número (doble) 8
	AllowZeroLength:	Falso	
	Atributos:	Longitud variable	
	Orden de combinación:	Español	
	Posición ordinal:	17	
	Required:	Falso	
	Tabla de origen:	tmp9HA_HorasAcumuladas	

Índices de tabla

Nombre	Número de
PrimaryKey	4
Agrupado:	Falso
Cuenta distinta:	710
Extranjero:	Falso
Ignorar Nulos:	Falso
Nombre:	PrimaryKey
Principal:	Verdadero
Required:	Verdadero
Única:	Verdadero
Campos:	Mes, Ascendente Año, Ascendente Alias, Ascendente Tmp, Ascendente

Permisos de usuario

admin

Cogest.mdb (c) EPA
Consulta: qhr9tmp9HM_InformeMensualHoras

noviembre de 2000
Página: 1037

Permisos de grupo

Admins
Users

Propiedades

ActivarOrden:	Verdadero	Bloqueos del registro:	Sin bloquear
Def. actualizable:	Verdadero	Descripción:	Selecciona registros empleados periodo
Fecha de creación:	18/9/00 20.10.37	MaxRecords:	0
ODBCTimeout:	60	Registros afectados:	0
ReturnsRecords:	Verdadero	TipoRecordset:	Todos los registros
Type:	Selección	Última actualización:	7/11/00 9.20.19

SQL

```
SELECT DISTINCTROW t10Dr_Diario.Dr_AUT AS Registro, t180Pr_Personal.Pr_Alias AS Alias,
t170000Ct_Contratos.Ct_Seudónimo AS Contrato, (Hour([Dr_HrDía])+(Minute([Dr_HrDía])/60)) AS Tiempo,
t10Dr_Diario.Dr_Km AS Km, t10Dr_Diario.Dr_Desplazamientos AS Desplaz,
t10Dr_Diario.Dr_Restaurantes AS Rest, t10Dr_Diario.Dr_OtrosSuplidos AS Otros,
[Desplaz]+[Rest]+[Otros] AS Suplidos, t10Dr_Diario.Dr_Fecha AS Fecha
FROM t180Pr_Personal INNER JOIN (t170000Ct_Contratos INNER JOIN t10Dr_Diario ON
t170000Ct_Contratos.Ct_CdContrato = t10Dr_Diario.Dr_IdContrato) ON t180Pr_Personal.Pr_CdPersonal =
t10Dr_Diario.Dr_IdPersonal
WHERE (((t10Dr_Diario.Dr_Fecha) Between [Desde: dd/mm/aa] And [Hasta: dd/mm/aa]) AND
((t10Dr_Diario.Dr_IdOperador)="Op012"));
```

Parámetros de consulta

Nombre	Tipo
[Desde: dd/mm/aa]	Texto
[Hasta: dd/mm/aa]	Texto

Columnas

Nombre	Tipo	Tamaño
Registro	Número (largo)	4
AllowZeroLength:	Falso	
Atributos:	Tamaño fijo; Autoincremento; Actualizable	
Campo de origen:	Dr_AUT	
ColumnHidden:	Falso	
ColumnOrder:	Predeterminado	
ColumnWidth:	Predeterminado	
Orden de combinación:	Español	
Posición ordinal:	0	
Required:	Falso	
Tabla de origen:	t10Dr_Diario	
Alias	Texto	50
AllowZeroLength:	Falso	
Atributos:	Longitud variable ; Actualizable	
Campo de origen:	Pr_Alias	
ColumnHidden:	Falso	
ColumnOrder:	Predeterminado	
ColumnWidth:	2076	
Descripción:	Alias del empleado, formado por Apellido e inicial nombred	
DisplayControl:	Cuadro de texto	
Orden de combinación:	Español	
Posición ordinal:	1	
Required:	Falso	

	Tabla de origen:	t180Pr_Personal	
Contrato		Texto	50
	AllowZeroLength:	Falso	
	Atributos:	Longitud variable ; Actualizable	
	Campo de origen:	Ct_Seudónimo	
	ColumnHidden:	Falso	
	ColumnOrder:	Predeterminado	
	ColumnWidth:	4152	
	Descripción:	Seudónimo asignado a la actividad, compuesto de dos palabras: localidad y objeto.	
	DisplayControl:	Cuadro de texto	
	Orden de combinación:	Español	
	Posición ordinal:	2	
	Required:	Falso	
	Tabla de origen:	t170000Ct_Contratos	
Tiempo		Número (doble)	8
	AllowZeroLength:	Falso	
	Atributos:	Longitud variable	
	Campo de origen:	Dr_HrDía	
	Orden de combinación:	Español	
	Posición ordinal:	3	
	Required:	Falso	
	Tabla de origen:	t10Dr_Diario	
Km		Número (simple)	4
	AllowZeroLength:	Falso	
	Atributos:	Tamaño fijo; Actualizable	
	Campo de origen:	Dr_Km	
	ColumnHidden:	Falso	
	ColumnOrder:	Predeterminado	
	ColumnWidth:	2280	
	Descripción:	Número de kilómetros hechos por el personal en el desempeño de su trabajo.	
	DisplayControl:	Cuadro de texto	
	Formato:	Estándar	
	Lugares decimales:	0	
	Orden de combinación:	Español	
	Posición ordinal:	4	
	Regla de validación:	>=0 And <5000	
	Required:	Verdadero	
	Tabla de origen:	t10Dr_Diario	
	Valor predeterminado:	0	
Desplaz		Número (simple)	4
	AllowZeroLength:	Falso	
	Atributos:	Tamaño fijo; Actualizable	
	Campo de origen:	Dr_Desplazamientos	
	ColumnHidden:	Falso	
	ColumnOrder:	Predeterminado	
	ColumnWidth:	756	
	Descripción:	Gastos pagados por el personal con motivo de desplazamientos realizados, suplidos por el empleado.	
	DisplayControl:	Cuadro de texto	
	Formato:	Estándar	
	Lugares decimales:	0	
	Orden de combinación:	Español	

Cogest.mdb (c) EPA
 Consulta: qit10Dr2_DiarioRegHistEmplPeriod

noviembre de 2000
 Página: 1040

	Posición ordinal:	5		
	Regla de validación:	>=0 And <25000		
	Required:	Verdadero		
	Tabla de origen:	t10Dr_Diario		
	Valor predeterminado:	0		
Rest			Número (simple)	4
	AllowZeroLength:	Falso		
	Atributos:	Tamaño fijo; Actualizable		
	Campo de origen:	Dr_Restaurantes		
	ColumnHidden:	Falso		
	ColumnOrder:	Predeterminado		
	ColumnWidth:	2388		
	Descripción:	Gastos pagados por el personal en restaquantes, cafetería, y suplidos por el empleado..		
	DisplayControl:	Cuadro de texto		
	Formato:	Estándar		
	Lugares decimales:	0		
	Orden de combinación:	Español		
	Posición ordinal:	6		
	Regla de validación:	Between 0 And 150000		
	Required:	Verdadero		
	Tabla de origen:	t10Dr_Diario		
	Valor predeterminado:	0		
Otros			Número (simple)	4
	AllowZeroLength:	Falso		
	Atributos:	Tamaño fijo; Actualizable		
	Campo de origen:	Dr_OtrosSuplidos		
	ColumnHidden:	Falso		
	ColumnOrder:	Predeterminado		
	ColumnWidth:	Predeterminado		
	Descripción:	Otros gastos suplidos por el personal		
	DisplayControl:	Cuadro de texto		
	Formato:	Estándar		
	Lugares decimales:	0		
	Orden de combinación:	Español		
	Posición ordinal:	7		
	Regla de validación:	Between 0 And 150000		
	Required:	Verdadero		
	Tabla de origen:	t10Dr_Diario		
	Valor predeterminado:	0		
Suplidos			Número (doble)	8
	AllowZeroLength:	Falso		
	Atributos:	Longitud variable		
	Orden de combinación:	Español		
	Posición ordinal:	8		
	Required:	Falso		
	Tabla de origen:	t10Dr_Diario		
Fecha			Fecha/Hora	8
	AllowZeroLength:	Falso		
	Atributos:	Tamaño fijo; Actualizable		
	Campo de origen:	Dr_Fecha		
	ColumnHidden:	Falso		
	ColumnOrder:	Predeterminado		
	ColumnWidth:	1417		

Cogest.mdb (c) EPA
 Consulta: qit10Dr2_DiarioRegHistEmplPeriod

noviembre de 2000
 Página: 1041

Formato: Fecha corta
 Orden de combinación: Español
 Posición ordinal: 9
 Required: Verdadero
 Tabla de origen: t10Dr_Diario
 Valor predeterminado: Date()

Índices de tabla

Nombre	Número de
{C71EC932-9D0D-11D4-9C89-00C04F8E}	1
Agrupado:	Falso
Cuenta distinta:	5
Extranjero:	Verdadero
Ignorar Nulos:	Falso
Nombre:	{C71EC932-9D0D-11D4-9C89-00C04F8EEACE}
Principal:	Falso
Required:	Falso
Única:	Falso
Campos:	Dr_IdModalidad, Ascendente
{C71EC933-9D0D-11D4-9C89-00C04F8E}	1
Agrupado:	Falso
Cuenta distinta:	24
Extranjero:	Verdadero
Ignorar Nulos:	Falso
Nombre:	{C71EC933-9D0D-11D4-9C89-00C04F8EEACE}
Principal:	Falso
Required:	Falso
Única:	Falso
Campos:	Dr_IdConcepto, Ascendente
{C71EC935-9D0D-11D4-9C89-00C04F8E}	1
Agrupado:	Falso
Cuenta distinta:	4
Extranjero:	Verdadero
Ignorar Nulos:	Falso
Nombre:	{C71EC935-9D0D-11D4-9C89-00C04F8EEACE}
Principal:	Falso
Required:	Falso
Única:	Falso
Campos:	Dr_IdDocumento, Ascendente
{C71EC936-9D0D-11D4-9C89-00C04F8E}	1
Agrupado:	Falso
Cuenta distinta:	36
Extranjero:	Verdadero
Ignorar Nulos:	Falso
Nombre:	{C71EC936-9D0D-11D4-9C89-00C04F8EEACE}
Principal:	Falso
Required:	Falso
Única:	Falso
Campos:	Dr_IdActividad, Ascendente
{C71EC937-9D0D-11D4-9C89-00C04F8E}	1
Agrupado:	Falso
Cuenta distinta:	36
Extranjero:	Verdadero

Cogest.mdb (c) EPA
 Consulta: qit10Dr2_DiarioRegHistEmplPeriod

noviembre de 2000
 Página: 1042

```

Ignorar Nulos: Falso
Nombre: {C71EC937-9D0D-11D4-9C89-00C04F8EEACE}
Principal: Falso
Required: Falso
Única: Falso
Campos: Dr_IdActividad, Ascendente
{C71EC938-9D0D-11D4-9C89-00C04F8E} 1
Agrupado: Falso
Cuenta distinta: 525
Extranjero: Verdadero
Ignorar Nulos: Falso
Nombre: {C71EC938-9D0D-11D4-9C89-00C04F8EEACE}
Principal: Falso
Required: Falso
Única: Falso
Campos: Dr_IdContrato, Ascendente
{C71EC93C-9D0D-11D4-9C89-00C04F8} 1
Agrupado: Falso
Cuenta distinta: 215
Extranjero: Verdadero
Ignorar Nulos: Falso
Nombre: {C71EC93C-9D0D-11D4-9C89-00C04F8EEACE}
Principal: Falso
Required: Falso
Única: Falso
Campos: Dr_IdPersonal, Ascendente
Dr_Anulado 1
Agrupado: Falso
Cuenta distinta: 1
Extranjero: Falso
Ignorar Nulos: Falso
Nombre: Dr_Anulado
Principal: Falso
Required: Falso
Única: Falso
Campos: Dr_Anulado, Ascendente
Dr_AsigReg 1
Agrupado: Falso
Cuenta distinta: 10
Extranjero: Falso
Ignorar Nulos: Falso
Nombre: Dr_AsigReg
Principal: Falso
Required: Falso
Única: Falso
Campos: Dr_AsigReg, Ascendente
Dr_Convalidación 1
Agrupado: Falso
Cuenta distinta: 2
Extranjero: Falso
Ignorar Nulos: Falso
Nombre: Dr_Convalidación
Principal: Falso
Required: Falso
    
```

Cogest.mdb (c) EPA
 Consulta: qit10Dr2_DiarioRegHistEmplPeriod

noviembre de 2000
 Página: 1043

Única:	Falso
Campos:	Dr_Convalidación, Ascendente
Dr_IdActividad	1
Agrupado:	Falso
Cuenta distinta:	36
Extranjero:	Falso
Ignorar Nulos:	Falso
Nombre:	Dr_IdActividad
Principal:	Falso
Required:	Falso
Única:	Falso
Campos:	Dr_IdActividad, Ascendente
Dr_IdConcepto	1
Agrupado:	Falso
Cuenta distinta:	24
Extranjero:	Falso
Ignorar Nulos:	Falso
Nombre:	Dr_IdConcepto
Principal:	Falso
Required:	Falso
Única:	Falso
Campos:	Dr_IdConcepto, Ascendente
Dr_IdContrato	1
Agrupado:	Falso
Cuenta distinta:	525
Extranjero:	Falso
Ignorar Nulos:	Falso
Nombre:	Dr_IdContrato
Principal:	Falso
Required:	Falso
Única:	Falso
Campos:	Dr_IdContrato, Ascendente
Dr_IdDocumento	1
Agrupado:	Falso
Cuenta distinta:	4
Extranjero:	Falso
Ignorar Nulos:	Falso
Nombre:	Dr_IdDocumento
Principal:	Falso
Required:	Falso
Única:	Falso
Campos:	Dr_IdDocumento, Ascendente
Dr_IdFecha	1
Agrupado:	Falso
Cuenta distinta:	1034
Extranjero:	Falso
Ignorar Nulos:	Falso
Nombre:	Dr_IdFecha
Principal:	Falso
Required:	Falso
Única:	Falso
Campos:	Dr_Fecha, Ascendente
Dr_IdModalidad	1
Agrupado:	Falso

Cogest.mdb (c) EPA
 Consulta: qit10Dr2_DiarioRegHistEmplPeriod

noviembre de 2000
 Página: 1044

Cuenta distinta:	5
Extranjero:	Falso
Ignorar Nulos:	Falso
Nombre:	Dr_IdModalidad
Principal:	Falso
Required:	Falso
Única:	Falso
Campos:	Dr_IdModalidad, Ascendente
Dr_IdPersonal	1
Agrupado:	Falso
Cuenta distinta:	215
Extranjero:	Falso
Ignorar Nulos:	Falso
Nombre:	Dr_IdPersonal
Principal:	Falso
Required:	Falso
Única:	Falso
Campos:	Dr_IdPersonal, Ascendente
Dr_IdTerceros	1
Agrupado:	Falso
Cuenta distinta:	403
Extranjero:	Falso
Ignorar Nulos:	Falso
Nombre:	Dr_IdTerceros
Principal:	Falso
Required:	Falso
Única:	Falso
Campos:	Dr_IdTerceros, Ascendente
Dr_IdTerritorial	1
Agrupado:	Falso
Cuenta distinta:	1
Extranjero:	Falso
Ignorar Nulos:	Falso
Nombre:	Dr_IdTerritorial
Principal:	Falso
Required:	Falso
Única:	Falso
Campos:	Dr_IdTerritorial, Ascendente
Dr_Imput	1
Agrupado:	Falso
Cuenta distinta:	1034
Extranjero:	Falso
Ignorar Nulos:	Falso
Nombre:	Dr_Imput
Principal:	Falso
Required:	Falso
Única:	Falso
Campos:	Dr_Imput, Ascendente
Dr_Operador	1
Agrupado:	Falso
Cuenta distinta:	89
Extranjero:	Falso
Ignorar Nulos:	Falso
Nombre:	Dr_Operador

Cogest.mdb (c) EPA
 Consulta: qit10Dr2_DiarioRegHistEmplPeriod

noviembre de 2000
 Página: 1045

Principal:	Falso
Required:	Falso
Única:	Falso
Campos:	Dr_IdOperador, Ascendente
Dr_Rechazado	1
Agrupado:	Falso
Cuenta distinta:	1
Extranjero:	Falso
Ignorar Nulos:	Falso
Nombre:	Dr_Rechazado
Principal:	Falso
Required:	Falso
Única:	Falso
Campos:	Dr_Rechazado, Ascendente
Dr_Revision	1
Agrupado:	Falso
Cuenta distinta:	2
Extranjero:	Falso
Ignorar Nulos:	Falso
Nombre:	Dr_Revision
Principal:	Falso
Required:	Falso
Única:	Falso
Campos:	Dr_Revisión, Ascendente
Dr_Supervision	1
Agrupado:	Falso
Cuenta distinta:	2
Extranjero:	Falso
Ignorar Nulos:	Falso
Nombre:	Dr_Supervision
Principal:	Falso
Required:	Falso
Única:	Falso
Campos:	Dr_Supervisión, Ascendente
Dr_Validacion	1
Agrupado:	Falso
Cuenta distinta:	1
Extranjero:	Falso
Ignorar Nulos:	Falso
Nombre:	Dr_Validacion
Principal:	Falso
Required:	Falso
Única:	Falso
Campos:	Dr_Validación, Ascendente
Cs_CdJefeProyecto	1
Agrupado:	Falso
Cuenta distinta:	110
Extranjero:	Falso
Ignorar Nulos:	Falso
Nombre:	Cs_CdJefeProyecto
Principal:	Falso
Required:	Falso
Única:	Falso
Campos:	Pr_CdJefeFuncional, Ascendente

Cogest.mdb (c) EPA
 Consulta: qit10Dr2_DiarioRegHistEmplPeriod

noviembre de 2000
 Página: 1046

PP_CdPlantillaPersonal	1
Agrupado:	Falso
Cuenta distinta:	110
Extranjero:	Falso
Ignorar Nulos:	Falso
Nombre:	PP_CdPlantillaPersonal
Principal:	Falso
Required:	Falso
Única:	Falso
Campos:	Pr_CdJefeDepartamental, Ascendente
Pr_IdDepartamental	1
Agrupado:	Falso
Cuenta distinta:	9
Extranjero:	Falso
Ignorar Nulos:	Falso
Nombre:	Pr_IdDepartamental
Principal:	Falso
Required:	Falso
Única:	Falso
Campos:	Pr_IdDepartamental, Ascendente
PrimaryKey	1
Agrupado:	Falso
Cuenta distinta:	272
Extranjero:	Falso
Ignorar Nulos:	Falso
Nombre:	PrimaryKey
Principal:	Verdadero
Required:	Verdadero
Única:	Verdadero
Campos:	Pr_CdPersonal, Ascendente
Ct_Convalidar	1
Agrupado:	Falso
Cuenta distinta:	2
Extranjero:	Falso
Ignorar Nulos:	Falso
Nombre:	Ct_Convalidar
Principal:	Falso
Required:	Falso
Única:	Falso
Campos:	Ct_Convalidar, Ascendente
Ct_IdFuncional	1
Agrupado:	Falso
Cuenta distinta:	11
Extranjero:	Falso
Ignorar Nulos:	Falso
Nombre:	Ct_IdFuncional
Principal:	Falso
Required:	Falso
Única:	Falso
Campos:	Ct_IdFuncional, Ascendente
Ct_Seudónimo	1
Agrupado:	Falso
Cuenta distinta:	594
Extranjero:	Falso

Cogest.mdb (c) EPA
 Consulta: qit10Dr2_DiarioRegHistEmplPeriod

noviembre de 2000
 Página: 1047

Ignorar Nulos:	Falso
Nombre:	Ct_Seudónimo
Principal:	Falso
Required:	Falso
Única:	Falso
Campos:	Ct_Seudónimo, Ascendente
PrimaryKey	1
Agrupado:	Falso
Cuenta distinta:	596
Extranjero:	Falso
Ignorar Nulos:	Falso
Nombre:	PrimaryKey
Principal:	Verdadero
Required:	Verdadero
Única:	Verdadero
Campos:	Ct_CdContrato, Ascendente
{C71EC932-9D0D-11D4-9C89-00C04F8E	1
Agrupado:	Falso
Cuenta distinta:	5
Extranjero:	Verdadero
Ignorar Nulos:	Falso
Nombre:	{C71EC932-9D0D-11D4-9C89-00C04F8EEACE}
Principal:	Falso
Required:	Falso
Única:	Falso
Campos:	Dr_IdModalidad, Ascendente
{C71EC933-9D0D-11D4-9C89-00C04F8E	1
Agrupado:	Falso
Cuenta distinta:	24
Extranjero:	Verdadero
Ignorar Nulos:	Falso
Nombre:	{C71EC933-9D0D-11D4-9C89-00C04F8EEACE}
Principal:	Falso
Required:	Falso
Única:	Falso
Campos:	Dr_IdConcepto, Ascendente
{C71EC935-9D0D-11D4-9C89-00C04F8E	1
Agrupado:	Falso
Cuenta distinta:	4
Extranjero:	Verdadero
Ignorar Nulos:	Falso
Nombre:	{C71EC935-9D0D-11D4-9C89-00C04F8EEACE}
Principal:	Falso
Required:	Falso
Única:	Falso
Campos:	Dr_IdDocumento, Ascendente
{C71EC936-9D0D-11D4-9C89-00C04F8E	1
Agrupado:	Falso
Cuenta distinta:	36
Extranjero:	Verdadero
Ignorar Nulos:	Falso
Nombre:	{C71EC936-9D0D-11D4-9C89-00C04F8EEACE}
Principal:	Falso
Required:	Falso

Cogest.mdb (c) EPA
 Consulta: qit10Dr2_DiarioRegHistEmplPeriod

noviembre de 2000
 Página: 1048

Única:	Falso
Campos:	Dr_IdActividad, Ascendente
{C71EC937-9D0D-11D4-9C89-00C04F8E	1
Agrupado:	Falso
Cuenta distinta:	36
Extranjero:	Verdadero
Ignorar Nulos:	Falso
Nombre:	{C71EC937-9D0D-11D4-9C89-00C04F8EEACE}
Principal:	Falso
Required:	Falso
Única:	Falso
Campos:	Dr_IdActividad, Ascendente
{C71EC938-9D0D-11D4-9C89-00C04F8E	1
Agrupado:	Falso
Cuenta distinta:	525
Extranjero:	Verdadero
Ignorar Nulos:	Falso
Nombre:	{C71EC938-9D0D-11D4-9C89-00C04F8EEACE}
Principal:	Falso
Required:	Falso
Única:	Falso
Campos:	Dr_IdContrato, Ascendente
{C71EC93C-9D0D-11D4-9C89-00C04F8	1
Agrupado:	Falso
Cuenta distinta:	215
Extranjero:	Verdadero
Ignorar Nulos:	Falso
Nombre:	{C71EC93C-9D0D-11D4-9C89-00C04F8EEACE}
Principal:	Falso
Required:	Falso
Única:	Falso
Campos:	Dr_IdPersonal, Ascendente
Dr_Anulado	1
Agrupado:	Falso
Cuenta distinta:	1
Extranjero:	Falso
Ignorar Nulos:	Falso
Nombre:	Dr_Anulado
Principal:	Falso
Required:	Falso
Única:	Falso
Campos:	Dr_Anulado, Ascendente
Dr_AsigReg	1
Agrupado:	Falso
Cuenta distinta:	10
Extranjero:	Falso
Ignorar Nulos:	Falso
Nombre:	Dr_AsigReg
Principal:	Falso
Required:	Falso
Única:	Falso
Campos:	Dr_AsigReg, Ascendente
Dr_Convalidación	1
Agrupado:	Falso

Cogest.mdb (c) EPA
 Consulta: qit10Dr2_DiarioRegHistEmplPeriod

noviembre de 2000
 Página: 1049

Cuenta distinta:	2
Extranjero:	Falso
Ignorar Nulos:	Falso
Nombre:	Dr_Convalidación
Principal:	Falso
Required:	Falso
Única:	Falso
Campos:	Dr_Convalidación, Ascendente
Dr_IdActividad	1
Agrupado:	Falso
Cuenta distinta:	36
Extranjero:	Falso
Ignorar Nulos:	Falso
Nombre:	Dr_IdActividad
Principal:	Falso
Required:	Falso
Única:	Falso
Campos:	Dr_IdActividad, Ascendente
Dr_IdConcepto	1
Agrupado:	Falso
Cuenta distinta:	24
Extranjero:	Falso
Ignorar Nulos:	Falso
Nombre:	Dr_IdConcepto
Principal:	Falso
Required:	Falso
Única:	Falso
Campos:	Dr_IdConcepto, Ascendente
Dr_IdContrato	1
Agrupado:	Falso
Cuenta distinta:	525
Extranjero:	Falso
Ignorar Nulos:	Falso
Nombre:	Dr_IdContrato
Principal:	Falso
Required:	Falso
Única:	Falso
Campos:	Dr_IdContrato, Ascendente
Dr_IdDocumento	1
Agrupado:	Falso
Cuenta distinta:	4
Extranjero:	Falso
Ignorar Nulos:	Falso
Nombre:	Dr_IdDocumento
Principal:	Falso
Required:	Falso
Única:	Falso
Campos:	Dr_IdDocumento, Ascendente
Dr_IdFecha	1
Agrupado:	Falso
Cuenta distinta:	1034
Extranjero:	Falso
Ignorar Nulos:	Falso
Nombre:	Dr_IdFecha

Cogest.mdb (c) EPA
 Consulta: qit10Dr2_DiarioRegHistEmplPeriod

noviembre de 2000
 Página: 1050

Principal:	Falso
Required:	Falso
Única:	Falso
Campos:	Dr_Fecha, Ascendente
Dr_IdModalidad	1
Agrupado:	Falso
Cuenta distinta:	5
Extranjero:	Falso
Ignorar Nulos:	Falso
Nombre:	Dr_IdModalidad
Principal:	Falso
Required:	Falso
Única:	Falso
Campos:	Dr_IdModalidad, Ascendente
Dr_IdPersonal	1
Agrupado:	Falso
Cuenta distinta:	215
Extranjero:	Falso
Ignorar Nulos:	Falso
Nombre:	Dr_IdPersonal
Principal:	Falso
Required:	Falso
Única:	Falso
Campos:	Dr_IdPersonal, Ascendente
Dr_IdTerceros	1
Agrupado:	Falso
Cuenta distinta:	403
Extranjero:	Falso
Ignorar Nulos:	Falso
Nombre:	Dr_IdTerceros
Principal:	Falso
Required:	Falso
Única:	Falso
Campos:	Dr_IdTerceros, Ascendente
Dr_IdTerritorial	1
Agrupado:	Falso
Cuenta distinta:	1
Extranjero:	Falso
Ignorar Nulos:	Falso
Nombre:	Dr_IdTerritorial
Principal:	Falso
Required:	Falso
Única:	Falso
Campos:	Dr_IdTerritorial, Ascendente
Dr_Input	1
Agrupado:	Falso
Cuenta distinta:	1034
Extranjero:	Falso
Ignorar Nulos:	Falso
Nombre:	Dr_Input
Principal:	Falso
Required:	Falso
Única:	Falso
Campos:	Dr_Input, Ascendente

Cogest.mdb (c) EPA
 Consulta: qit10Dr2_DiarioRegHistEmplPeriod

noviembre de 2000
 Página: 1051

Dr_Operador	1
Agrupado:	Falso
Cuenta distinta:	89
Extranjero:	Falso
Ignorar Nulos:	Falso
Nombre:	Dr_Operador
Principal:	Falso
Required:	Falso
Única:	Falso
Campos:	Dr_IdOperador, Ascendente
Dr_Rechazado	1
Agrupado:	Falso
Cuenta distinta:	1
Extranjero:	Falso
Ignorar Nulos:	Falso
Nombre:	Dr_Rechazado
Principal:	Falso
Required:	Falso
Única:	Falso
Campos:	Dr_Rechazado, Ascendente
Dr_Revision	1
Agrupado:	Falso
Cuenta distinta:	2
Extranjero:	Falso
Ignorar Nulos:	Falso
Nombre:	Dr_Revision
Principal:	Falso
Required:	Falso
Única:	Falso
Campos:	Dr_Revisión, Ascendente
Dr_Supervision	1
Agrupado:	Falso
Cuenta distinta:	2
Extranjero:	Falso
Ignorar Nulos:	Falso
Nombre:	Dr_Supervision
Principal:	Falso
Required:	Falso
Única:	Falso
Campos:	Dr_Supervisión, Ascendente
Dr_Validacion	1
Agrupado:	Falso
Cuenta distinta:	1
Extranjero:	Falso
Ignorar Nulos:	Falso
Nombre:	Dr_Validacion
Principal:	Falso
Required:	Falso
Única:	Falso
Campos:	Dr_Validación, Ascendente

Permisos de usuario

Cogest.mdb (c) EPA
Consulta: qit10Dr2_DiarioRegHistEmplPeriod

noviembre de 2000
Página: 1052

admin

Permisos de grupo

Admins
Users

Propiedades

ActivarOrden:	Verdadero	Bloqueos del registro:	Sin bloquear
Def. actualizable:	Verdadero	Descripción:	Selecciona registros empleados periodo
Fecha de creación:	7/11/00 9.19.16	MaxRecords:	0
ODBCTimeout:	60	Registros afectados:	0
ReturnsRecords:	Verdadero	TipoRecordset:	Todos los registros
Type:	Selección	Última actualización:	7/11/00 9.36.12

SQL

```
SELECT DISTINCTROW t10Dr_Diario.Dr_AUT AS Registro, t180Pr_Personal.Pr_Alias AS Alias,
t170000Ct_Contratos.Ct_Seudónimo AS Contrato, (Hour([Dr_HrDía])+(Minute([Dr_HrDía])/60)) AS Tiempo,
t10Dr_Diario.Dr_Km AS Km, t10Dr_Diario.Dr_Desplazamientos AS Desplaz,
t10Dr_Diario.Dr_Restaurantes AS Rest, t10Dr_Diario.Dr_OtrosSuplidos AS Otros,
[Desplaz]+[Rest]+[Otros] AS Suplidos, t10Dr_Diario.Dr_Fecha AS Fecha
FROM t180Pr_Personal INNER JOIN (t170000Ct_Contratos INNER JOIN t10Dr_Diario ON
t170000Ct_Contratos.Ct_CdContrato = t10Dr_Diario.Dr_IdContrato) ON t180Pr_Personal.Pr_CdPersonal =
t10Dr_Diario.Dr_IdPersonal
WHERE (((t10Dr_Diario.Dr_IdOperador)="Op012"));
```

Columnas

Nombre	Tipo	Tamaño
Registro	Número (largo)	4
AllowZeroLength:	Falso	
Atributos:	Tamaño fijo; Autoincremento; Actualizable	
Campo de origen:	Dr_AUT	
ColumnHidden:	Falso	
ColumnOrder:	Predeterminado	
ColumnWidth:	Predeterminado	
Orden de combinación:	Español	
Posición ordinal:	0	
Required:	Falso	
Tabla de origen:	t10Dr_Diario	
Alias	Texto	50
AllowZeroLength:	Falso	
Atributos:	Longitud variable ; Actualizable	
Campo de origen:	Pr_Alias	
ColumnHidden:	Falso	
ColumnOrder:	Predeterminado	
ColumnWidth:	2076	
Descripción:	Alias del empleado, formado por Apellido e inicial nombred	
DisplayControl:	Cuadro de texto	
Orden de combinación:	Español	
Posición ordinal:	1	
Required:	Falso	
Tabla de origen:	t180Pr_Personal	
Contrato	Texto	50
AllowZeroLength:	Falso	
Atributos:	Longitud variable ; Actualizable	
Campo de origen:	Ct_Seudónimo	
ColumnHidden:	Falso	
ColumnOrder:	Predeterminado	

	ColumnWidth: 4152		
	Descripción: Seudónimo asignado a la actividad, compuesto de dos palabras: localidad y objeto.		
	DisplayControl: Cuadro de texto		
	Orden de combinación: Español		
	Posición ordinal: 2		
	Required: Falso		
	Tabla de origen: t170000Ct_Contratos		
Tiempo		Número (doble)	8
	AllowZeroLength: Falso		
	Atributos: Longitud variable		
	Campo de origen: Dr_HrDía		
	Orden de combinación: Español		
	Posición ordinal: 3		
	Required: Falso		
	Tabla de origen: t10Dr_Diario		
Km		Número (simple)	4
	AllowZeroLength: Falso		
	Atributos: Tamaño fijo; Actualizable		
	Campo de origen: Dr_Km		
	ColumnHidden: Falso		
	ColumnOrder: Predeterminado		
	ColumnWidth: 2280		
	Descripción: Número de kilómetros hechos por el personal en el desempeño de su trabajo.		
	DisplayControl: Cuadro de texto		
	Formato: Estándar		
	Lugares decimales: 0		
	Orden de combinación: Español		
	Posición ordinal: 4		
	Regla de validación: >=0 And <5000		
	Required: Verdadero		
	Tabla de origen: t10Dr_Diario		
	Valor predeterminado: 0		
Desplaz		Número (simple)	4
	AllowZeroLength: Falso		
	Atributos: Tamaño fijo; Actualizable		
	Campo de origen: Dr_Desplazamientos		
	ColumnHidden: Falso		
	ColumnOrder: Predeterminado		
	ColumnWidth: 756		
	Descripción: Gastos pagados por el personal con motivo de desplazamientos realizados, suplidos por el empleado.		
	DisplayControl: Cuadro de texto		
	Formato: Estándar		
	Lugares decimales: 0		
	Orden de combinación: Español		
	Posición ordinal: 5		
	Regla de validación: >=0 And <25000		
	Required: Verdadero		
	Tabla de origen: t10Dr_Diario		
	Valor predeterminado: 0		
Rest		Número (simple)	4

Cogest.mdb (c) EPA
 Consulta: qsft10Dr1_DiarioRegHistEmpl

noviembre de 2000
 Página: 1055

	AllowZeroLength: Falso Atributos: Tamaño fijo; Actualizable Campo de origen: Dr_Restaurantes ColumnHidden: Falso ColumnOrder: Predeterminado ColumnWidth: 2388 Descripción: Gastos pagados por el personal en restaqrantes, cafetería, y suplidos por el empleado.. DisplayControl: Cuadro de texto Formato: Estándar Lugares decimales: 0 Orden de combinación: Español Posición ordinal: 6 Regla de validación: Between 0 And 150000 Required: Verdadero Tabla de origen: t10Dr_Diario Valor predeterminado: 0		
Otros		Número (simple)	4
	AllowZeroLength: Falso Atributos: Tamaño fijo; Actualizable Campo de origen: Dr_OtrosSuplidos ColumnHidden: Falso ColumnOrder: Predeterminado ColumnWidth: Predeterminado Descripción: Otros gastos suplidos por el personal DisplayControl: Cuadro de texto Formato: Estándar Lugares decimales: 0 Orden de combinación: Español Posición ordinal: 7 Regla de validación: Between 0 And 150000 Required: Verdadero Tabla de origen: t10Dr_Diario Valor predeterminado: 0		
Suplidos		Número (doble)	8
	AllowZeroLength: Falso Atributos: Longitud variable Orden de combinación: Español Posición ordinal: 8 Required: Falso Tabla de origen: t10Dr_Diario		
Fecha		Fecha/Hora	8
	AllowZeroLength: Falso Atributos: Tamaño fijo; Actualizable Campo de origen: Dr_Fecha ColumnHidden: Falso ColumnOrder: Predeterminado ColumnWidth: 1417 Formato: Fecha corta Orden de combinación: Español Posición ordinal: 9 Required: Verdadero Tabla de origen: t10Dr_Diario Valor predeterminado: Date()		

Índices de tabla

Nombre	Número de
{C71EC932-9D0D-11D4-9C89-00C04F8E	1
Agrupado:	Falso
Cuenta distinta:	5
Extranjero:	Verdadero
Ignorar Nulos:	Falso
Nombre:	{C71EC932-9D0D-11D4-9C89-00C04F8EEACE}
Principal:	Falso
Required:	Falso
Única:	Falso
Campos:	Dr_IdModalidad, Ascendente
{C71EC933-9D0D-11D4-9C89-00C04F8E	1
Agrupado:	Falso
Cuenta distinta:	24
Extranjero:	Verdadero
Ignorar Nulos:	Falso
Nombre:	{C71EC933-9D0D-11D4-9C89-00C04F8EEACE}
Principal:	Falso
Required:	Falso
Única:	Falso
Campos:	Dr_IdConcepto, Ascendente
{C71EC935-9D0D-11D4-9C89-00C04F8E	1
Agrupado:	Falso
Cuenta distinta:	4
Extranjero:	Verdadero
Ignorar Nulos:	Falso
Nombre:	{C71EC935-9D0D-11D4-9C89-00C04F8EEACE}
Principal:	Falso
Required:	Falso
Única:	Falso
Campos:	Dr_IdDocumento, Ascendente
{C71EC936-9D0D-11D4-9C89-00C04F8E	1
Agrupado:	Falso
Cuenta distinta:	36
Extranjero:	Verdadero
Ignorar Nulos:	Falso
Nombre:	{C71EC936-9D0D-11D4-9C89-00C04F8EEACE}
Principal:	Falso
Required:	Falso
Única:	Falso
Campos:	Dr_IdActividad, Ascendente
{C71EC937-9D0D-11D4-9C89-00C04F8E	1
Agrupado:	Falso
Cuenta distinta:	36
Extranjero:	Verdadero
Ignorar Nulos:	Falso
Nombre:	{C71EC937-9D0D-11D4-9C89-00C04F8EEACE}
Principal:	Falso
Required:	Falso
Única:	Falso
Campos:	Dr_IdActividad, Ascendente
{C71EC938-9D0D-11D4-9C89-00C04F8E	1

Cogest.mdb (c) EPA
 Consulta: qsft10Dr1_DiarioRegHistEmpl

noviembre de 2000
 Página: 1057

	Agrupado:	Falso
	Cuenta distinta:	525
	Extranjero:	Verdadero
	Ignorar Nulos:	Falso
	Nombre:	{C71EC938-9D0D-11D4-9C89-00C04F8EEACE}
	Principal:	Falso
	Required:	Falso
	Única:	Falso
	Campos:	Dr_IdContrato, Ascendente
{C71EC93C-9D0D-11D4-9C89-00C04F8		1
	Agrupado:	Falso
	Cuenta distinta:	215
	Extranjero:	Verdadero
	Ignorar Nulos:	Falso
	Nombre:	{C71EC93C-9D0D-11D4-9C89-00C04F8EEACE}
	Principal:	Falso
	Required:	Falso
	Única:	Falso
	Campos:	Dr_IdPersonal, Ascendente
Dr_Anulado		1
	Agrupado:	Falso
	Cuenta distinta:	1
	Extranjero:	Falso
	Ignorar Nulos:	Falso
	Nombre:	Dr_Anulado
	Principal:	Falso
	Required:	Falso
	Única:	Falso
	Campos:	Dr_Anulado, Ascendente
Dr_AsigReg		1
	Agrupado:	Falso
	Cuenta distinta:	10
	Extranjero:	Falso
	Ignorar Nulos:	Falso
	Nombre:	Dr_AsigReg
	Principal:	Falso
	Required:	Falso
	Única:	Falso
	Campos:	Dr_AsigReg, Ascendente
Dr_Convalidación		1
	Agrupado:	Falso
	Cuenta distinta:	2
	Extranjero:	Falso
	Ignorar Nulos:	Falso
	Nombre:	Dr_Convalidación
	Principal:	Falso
	Required:	Falso
	Única:	Falso
	Campos:	Dr_Convalidación, Ascendente
Dr_IdActividad		1
	Agrupado:	Falso
	Cuenta distinta:	36
	Extranjero:	Falso
	Ignorar Nulos:	Falso

Cogest.mdb (c) EPA
 Consulta: qsft10Dr1_DiarioRegHistEmpl

noviembre de 2000
 Página: 1058

Nombre:	Dr_IdActividad
Principal:	Falso
Required:	Falso
Única:	Falso
Campos:	Dr_IdActividad, Ascendente
Dr_IdConcepto	1
Agrupado:	Falso
Cuenta distinta:	24
Extranjero:	Falso
Ignorar Nulos:	Falso
Nombre:	Dr_IdConcepto
Principal:	Falso
Required:	Falso
Única:	Falso
Campos:	Dr_IdConcepto, Ascendente
Dr_IdContrato	1
Agrupado:	Falso
Cuenta distinta:	525
Extranjero:	Falso
Ignorar Nulos:	Falso
Nombre:	Dr_IdContrato
Principal:	Falso
Required:	Falso
Única:	Falso
Campos:	Dr_IdContrato, Ascendente
Dr_IdDocumento	1
Agrupado:	Falso
Cuenta distinta:	4
Extranjero:	Falso
Ignorar Nulos:	Falso
Nombre:	Dr_IdDocumento
Principal:	Falso
Required:	Falso
Única:	Falso
Campos:	Dr_IdDocumento, Ascendente
Dr_IdFecha	1
Agrupado:	Falso
Cuenta distinta:	1034
Extranjero:	Falso
Ignorar Nulos:	Falso
Nombre:	Dr_IdFecha
Principal:	Falso
Required:	Falso
Única:	Falso
Campos:	Dr_Fecha, Ascendente
Dr_IdModalidad	1
Agrupado:	Falso
Cuenta distinta:	5
Extranjero:	Falso
Ignorar Nulos:	Falso
Nombre:	Dr_IdModalidad
Principal:	Falso
Required:	Falso
Única:	Falso

Campos:	Dr_IdModalidad, Ascendente
Dr_IdPersonal	1
Agrupado:	Falso
Cuenta distinta:	215
Extranjero:	Falso
Ignorar Nulos:	Falso
Nombre:	Dr_IdPersonal
Principal:	Falso
Required:	Falso
Única:	Falso
Campos:	Dr_IdPersonal, Ascendente
Dr_IdTerceros	1
Agrupado:	Falso
Cuenta distinta:	403
Extranjero:	Falso
Ignorar Nulos:	Falso
Nombre:	Dr_IdTerceros
Principal:	Falso
Required:	Falso
Única:	Falso
Campos:	Dr_IdTerceros, Ascendente
Dr_IdTerritorial	1
Agrupado:	Falso
Cuenta distinta:	1
Extranjero:	Falso
Ignorar Nulos:	Falso
Nombre:	Dr_IdTerritorial
Principal:	Falso
Required:	Falso
Única:	Falso
Campos:	Dr_IdTerritorial, Ascendente
Dr_Imput	1
Agrupado:	Falso
Cuenta distinta:	1034
Extranjero:	Falso
Ignorar Nulos:	Falso
Nombre:	Dr_Imput
Principal:	Falso
Required:	Falso
Única:	Falso
Campos:	Dr_Imput, Ascendente
Dr_Operador	1
Agrupado:	Falso
Cuenta distinta:	89
Extranjero:	Falso
Ignorar Nulos:	Falso
Nombre:	Dr_Operador
Principal:	Falso
Required:	Falso
Única:	Falso
Campos:	Dr_IdOperador, Ascendente
Dr_Rechazado	1
Agrupado:	Falso
Cuenta distinta:	1

Cogest.mdb (c) EPA
 Consulta: qsft10Dr1_DiarioRegHistEmpl

noviembre de 2000
 Página: 1060

Extranjero:	Falso
Ignorar Nulos:	Falso
Nombre:	Dr_Rechazado
Principal:	Falso
Required:	Falso
Única:	Falso
Campos:	Dr_Rechazado, Ascendente
Dr_Revision	1
Agrupado:	Falso
Cuenta distinta:	2
Extranjero:	Falso
Ignorar Nulos:	Falso
Nombre:	Dr_Revision
Principal:	Falso
Required:	Falso
Única:	Falso
Campos:	Dr_Revisión, Ascendente
Dr_Supervision	1
Agrupado:	Falso
Cuenta distinta:	2
Extranjero:	Falso
Ignorar Nulos:	Falso
Nombre:	Dr_Supervision
Principal:	Falso
Required:	Falso
Única:	Falso
Campos:	Dr_Supervisión, Ascendente
Dr_Validacion	1
Agrupado:	Falso
Cuenta distinta:	1
Extranjero:	Falso
Ignorar Nulos:	Falso
Nombre:	Dr_Validacion
Principal:	Falso
Required:	Falso
Única:	Falso
Campos:	Dr_Validación, Ascendente
Cs_CdJefeProyecto	1
Agrupado:	Falso
Cuenta distinta:	110
Extranjero:	Falso
Ignorar Nulos:	Falso
Nombre:	Cs_CdJefeProyecto
Principal:	Falso
Required:	Falso
Única:	Falso
Campos:	Pr_CdJefeFuncional, Ascendente
PP_CdPlantillaPersonal	1
Agrupado:	Falso
Cuenta distinta:	110
Extranjero:	Falso
Ignorar Nulos:	Falso
Nombre:	PP_CdPlantillaPersonal
Principal:	Falso

Cogest.mdb (c) EPA
 Consulta: qsft10Dr1_DiarioRegHistEmpl

noviembre de 2000
 Página: 1061

Required:	Falso
Única:	Falso
Campos:	Pr_CdJefeDepartamental, Ascendente
Pr_IdDepartamental	1
Agrupado:	Falso
Cuenta distinta:	9
Extranjero:	Falso
Ignorar Nulos:	Falso
Nombre:	Pr_IdDepartamental
Principal:	Falso
Required:	Falso
Única:	Falso
Campos:	Pr_IdDepartamental, Ascendente
PrimaryKey	1
Agrupado:	Falso
Cuenta distinta:	272
Extranjero:	Falso
Ignorar Nulos:	Falso
Nombre:	PrimaryKey
Principal:	Verdadero
Required:	Verdadero
Única:	Verdadero
Campos:	Pr_CdPersonal, Ascendente
Ct_Convalidar	1
Agrupado:	Falso
Cuenta distinta:	2
Extranjero:	Falso
Ignorar Nulos:	Falso
Nombre:	Ct_Convalidar
Principal:	Falso
Required:	Falso
Única:	Falso
Campos:	Ct_Convalidar, Ascendente
Ct_IdFuncional	1
Agrupado:	Falso
Cuenta distinta:	11
Extranjero:	Falso
Ignorar Nulos:	Falso
Nombre:	Ct_IdFuncional
Principal:	Falso
Required:	Falso
Única:	Falso
Campos:	Ct_IdFuncional, Ascendente
Ct_Seudónimo	1
Agrupado:	Falso
Cuenta distinta:	594
Extranjero:	Falso
Ignorar Nulos:	Falso
Nombre:	Ct_Seudónimo
Principal:	Falso
Required:	Falso
Única:	Falso
Campos:	Ct_Seudónimo, Ascendente
PrimaryKey	1

Cogest.mdb (c) EPA
 Consulta: qsft10Dr1_DiarioRegHistEmpl

noviembre de 2000
 Página: 1062

Agrupado:	Falso
Cuenta distinta:	596
Extranjero:	Falso
Ignorar Nulos:	Falso
Nombre:	PrimaryKey
Principal:	Verdadero
Required:	Verdadero
Única:	Verdadero
Campos:	Ct_CdContrato, Ascendente
{C71EC932-9D0D-11D4-9C89-00C04F8E 1	
Agrupado:	Falso
Cuenta distinta:	5
Extranjero:	Verdadero
Ignorar Nulos:	Falso
Nombre:	{C71EC932-9D0D-11D4-9C89-00C04F8EEACE}
Principal:	Falso
Required:	Falso
Única:	Falso
Campos:	Dr_IdModalidad, Ascendente
{C71EC933-9D0D-11D4-9C89-00C04F8E 1	
Agrupado:	Falso
Cuenta distinta:	24
Extranjero:	Verdadero
Ignorar Nulos:	Falso
Nombre:	{C71EC933-9D0D-11D4-9C89-00C04F8EEACE}
Principal:	Falso
Required:	Falso
Única:	Falso
Campos:	Dr_IdConcepto, Ascendente
{C71EC935-9D0D-11D4-9C89-00C04F8E 1	
Agrupado:	Falso
Cuenta distinta:	4
Extranjero:	Verdadero
Ignorar Nulos:	Falso
Nombre:	{C71EC935-9D0D-11D4-9C89-00C04F8EEACE}
Principal:	Falso
Required:	Falso
Única:	Falso
Campos:	Dr_IdDocumento, Ascendente
{C71EC936-9D0D-11D4-9C89-00C04F8E 1	
Agrupado:	Falso
Cuenta distinta:	36
Extranjero:	Verdadero
Ignorar Nulos:	Falso
Nombre:	{C71EC936-9D0D-11D4-9C89-00C04F8EEACE}
Principal:	Falso
Required:	Falso
Única:	Falso
Campos:	Dr_IdActividad, Ascendente
{C71EC937-9D0D-11D4-9C89-00C04F8E 1	
Agrupado:	Falso
Cuenta distinta:	36
Extranjero:	Verdadero
Ignorar Nulos:	Falso

Cogest.mdb (c) EPA
 Consulta: qsft10Dr1_DiarioRegHistEmpl

noviembre de 2000
 Página: 1063

Nombre:	{C71EC937-9D0D-11D4-9C89-00C04F8EEACE}
Principal:	Falso
Required:	Falso
Única:	Falso
Campos:	Dr_IdActividad, Ascendente
{C71EC938-9D0D-11D4-9C89-00C04F8E	1
Agrupado:	Falso
Cuenta distinta:	525
Extranjero:	Verdadero
Ignorar Nulos:	Falso
Nombre:	{C71EC938-9D0D-11D4-9C89-00C04F8EEACE}
Principal:	Falso
Required:	Falso
Única:	Falso
Campos:	Dr_IdContrato, Ascendente
{C71EC93C-9D0D-11D4-9C89-00C04F8	1
Agrupado:	Falso
Cuenta distinta:	215
Extranjero:	Verdadero
Ignorar Nulos:	Falso
Nombre:	{C71EC93C-9D0D-11D4-9C89-00C04F8EEACE}
Principal:	Falso
Required:	Falso
Única:	Falso
Campos:	Dr_IdPersonal, Ascendente
Dr_Anulado	1
Agrupado:	Falso
Cuenta distinta:	1
Extranjero:	Falso
Ignorar Nulos:	Falso
Nombre:	Dr_Anulado
Principal:	Falso
Required:	Falso
Única:	Falso
Campos:	Dr_Anulado, Ascendente
Dr_AsigReg	1
Agrupado:	Falso
Cuenta distinta:	10
Extranjero:	Falso
Ignorar Nulos:	Falso
Nombre:	Dr_AsigReg
Principal:	Falso
Required:	Falso
Única:	Falso
Campos:	Dr_AsigReg, Ascendente
Dr_Convalidación	1
Agrupado:	Falso
Cuenta distinta:	2
Extranjero:	Falso
Ignorar Nulos:	Falso
Nombre:	Dr_Convalidación
Principal:	Falso
Required:	Falso
Única:	Falso

Cogest.mdb (c) EPA
 Consulta: qsft10Dr1_DiarioRegHistEmpl

noviembre de 2000
 Página: 1064

Campos:	Dr_Convalidación, Ascendente
Dr_IdActividad	1
Agrupado:	Falso
Cuenta distinta:	36
Extranjero:	Falso
Ignorar Nulos:	Falso
Nombre:	Dr_IdActividad
Principal:	Falso
Required:	Falso
Única:	Falso
Campos:	Dr_IdActividad, Ascendente
Dr_IdConcepto	1
Agrupado:	Falso
Cuenta distinta:	24
Extranjero:	Falso
Ignorar Nulos:	Falso
Nombre:	Dr_IdConcepto
Principal:	Falso
Required:	Falso
Única:	Falso
Campos:	Dr_IdConcepto, Ascendente
Dr_IdContrato	1
Agrupado:	Falso
Cuenta distinta:	525
Extranjero:	Falso
Ignorar Nulos:	Falso
Nombre:	Dr_IdContrato
Principal:	Falso
Required:	Falso
Única:	Falso
Campos:	Dr_IdContrato, Ascendente
Dr_IdDocumento	1
Agrupado:	Falso
Cuenta distinta:	4
Extranjero:	Falso
Ignorar Nulos:	Falso
Nombre:	Dr_IdDocumento
Principal:	Falso
Required:	Falso
Única:	Falso
Campos:	Dr_IdDocumento, Ascendente
Dr_IdFecha	1
Agrupado:	Falso
Cuenta distinta:	1034
Extranjero:	Falso
Ignorar Nulos:	Falso
Nombre:	Dr_IdFecha
Principal:	Falso
Required:	Falso
Única:	Falso
Campos:	Dr_Fecha, Ascendente
Dr_IdModalidad	1
Agrupado:	Falso
Cuenta distinta:	5

Cogest.mdb (c) EPA
 Consulta: qsft10Dr1_DiarioRegHistEmpl

noviembre de 2000
 Página: 1065

Extranjero:	Falso
Ignorar Nulos:	Falso
Nombre:	Dr_IdModalidad
Principal:	Falso
Required:	Falso
Única:	Falso
Campos:	Dr_IdModalidad, Ascendente
Dr_IdPersonal	1
Agrupado:	Falso
Cuenta distinta:	215
Extranjero:	Falso
Ignorar Nulos:	Falso
Nombre:	Dr_IdPersonal
Principal:	Falso
Required:	Falso
Única:	Falso
Campos:	Dr_IdPersonal, Ascendente
Dr_IdTerceros	1
Agrupado:	Falso
Cuenta distinta:	403
Extranjero:	Falso
Ignorar Nulos:	Falso
Nombre:	Dr_IdTerceros
Principal:	Falso
Required:	Falso
Única:	Falso
Campos:	Dr_IdTerceros, Ascendente
Dr_IdTerritorial	1
Agrupado:	Falso
Cuenta distinta:	1
Extranjero:	Falso
Ignorar Nulos:	Falso
Nombre:	Dr_IdTerritorial
Principal:	Falso
Required:	Falso
Única:	Falso
Campos:	Dr_IdTerritorial, Ascendente
Dr_Imput	1
Agrupado:	Falso
Cuenta distinta:	1034
Extranjero:	Falso
Ignorar Nulos:	Falso
Nombre:	Dr_Imput
Principal:	Falso
Required:	Falso
Única:	Falso
Campos:	Dr_Imput, Ascendente
Dr_Operador	1
Agrupado:	Falso
Cuenta distinta:	89
Extranjero:	Falso
Ignorar Nulos:	Falso
Nombre:	Dr_Operador
Principal:	Falso

Cogest.mdb (c) EPA
 Consulta: qsft10Dr1_DiarioRegHistEmpl

noviembre de 2000
 Página: 1066

	Required:	Falso
	Única:	Falso
	Campos:	Dr_IdOperador, Ascendente
Dr_Rechazado		1
	Agrupado:	Falso
	Cuenta distinta:	1
	Extranjero:	Falso
	Ignorar Nulos:	Falso
	Nombre:	Dr_Rechazado
	Principal:	Falso
	Required:	Falso
	Única:	Falso
	Campos:	Dr_Rechazado, Ascendente
Dr_Revision		1
	Agrupado:	Falso
	Cuenta distinta:	2
	Extranjero:	Falso
	Ignorar Nulos:	Falso
	Nombre:	Dr_Revision
	Principal:	Falso
	Required:	Falso
	Única:	Falso
	Campos:	Dr_Revisión, Ascendente
Dr_Supervision		1
	Agrupado:	Falso
	Cuenta distinta:	2
	Extranjero:	Falso
	Ignorar Nulos:	Falso
	Nombre:	Dr_Supervision
	Principal:	Falso
	Required:	Falso
	Única:	Falso
	Campos:	Dr_Supervisión, Ascendente
Dr_Validacion		1
	Agrupado:	Falso
	Cuenta distinta:	1
	Extranjero:	Falso
	Ignorar Nulos:	Falso
	Nombre:	Dr_Validacion
	Principal:	Falso
	Required:	Falso
	Única:	Falso
	Campos:	Dr_Validación, Ascendente

Permisos de usuario

admin

Permisos de grupo

Admins

Cogest.mdb (c) EPA
Consulta: qsft10Dr1_DiarioRegHistEmpl
Users

noviembre de 2000
Página: 1067

Propiedades

ActivarOrden:	Verdadero	Bloqueos del registro:	Sin bloquear
Def. actualizable:	Verdadero	Descripción:	Selecciona registros Diario a los que han de asignarse código
Fecha de creación:	18/9/00 20.10.36	MaxRecords:	0
ODBCTimeout:	60	Registros afectados:	0
ReturnsRecords:	Verdadero	TipoRecordset:	Todos los registros
Type:	Selección	Última actualización:	6/10/00 12.05.30

SQL

```
SELECT t160Ac_Actividades.Ac_Tarea, t180Pr_Personal.Pr_Alias, t170000Ct_Contratos.Ct_Seudónimo,
t170000Ct_Contratos.Ct_IdFuncional, t160Ac_Actividades.Ac_IdFuncional,
t180Pr_Personal.Pr_IdDepartamental, t10Dr_Diario.Dr_AsigReg, t10Dr_Diario.Dr_Validación,
t10Dr_Diario.Dr_Supervisión, t10Dr_Diario.Dr_Revisión, t10Dr_Diario.Dr_Rechazado,
t10Dr_Diario.Dr_Anulado, t160Ac_Actividades.Ac_Administrativas,
t160Ac_Actividades.Ac_Complementarias, t160Ac_Actividades.Ac_Productivas,
t160Ac_Actividades.Ac_Transitorias, t160Ac_Actividades.Ac_IdSubComplementaria,
t10Dr_Diario.Dr_AUT, t10Dr_Diario.Dr_IdOperador AS Expr1, t10Dr_Diario.Dr_Imput,
t10Dr_Diario.Dr_Justificante, t10Dr_Diario.Dr_Fecha, t10Dr_Diario.Dr_IdModalidad,
t10Dr_Diario.Dr_IdDocumento, t10Dr_Diario.Dr_IdConcepto, t10Dr_Diario.Dr_IdContrato,
t10Dr_Diario.Dr_IdActividad, t10Dr_Diario.Dr_IdPersonal, t10Dr_Diario.Dr_IdTerceros,
t10Dr_Diario.Dr_IdTerritorial, t10Dr_Diario.Dr_HrMes, t10Dr_Diario.Dr_HrDía, t10Dr_Diario.Dr_Km,
t10Dr_Diario.Dr_Desplazamientos, t10Dr_Diario.Dr_Restaurantes, t10Dr_Diario.Dr_OtrosSuplidos,
t10Dr_Diario.Dr_Honorarios, t10Dr_Diario.Dr_Suministros, t10Dr_Diario.Dr_Facturación,
t10Dr_Diario.Dr_Ejemplares, t10Dr_Diario.Dr_FotocBN, t10Dr_Diario.Dr_FotocCL,
t10Dr_Diario.Dr_Fotografías, t10Dr_Diario.Dr_Carpesanos, t10Dr_Diario.Dr_Cartulinas,
t10Dr_Diario.Dr_Planos, t10Dr_Diario.Dr_Tapas, t10Dr_Diario.Dr_Zip, t10Dr_Diario.Dr_Cdrom,
t10Dr_Diario.Dr_Encuadernación, t10Dr_Diario.Dr_Convalidación, t10Dr_Diario.Dr_Notas
FROM t180Pr_Personal INNER JOIN (t170000Ct_Contratos INNER JOIN (t160Ac_Actividades INNER
JOIN t10Dr_Diario ON t160Ac_Actividades.Ac_CdActividades = t10Dr_Diario.Dr_IdActividad) ON
t170000Ct_Contratos.Ct_CdContrato = t10Dr_Diario.Dr_IdContrato) ON t180Pr_Personal.Pr_CdPersonal =
t10Dr_Diario.Dr_IdPersonal
WHERE (((t10Dr_Diario.Dr_AsigReg) Is Null) AND ((t10Dr_Diario.Dr_Validación)=Yes) AND
((t10Dr_Diario.Dr_Supervisión)=Yes) AND ((t10Dr_Diario.Dr_Revisión)=Yes) AND
((t10Dr_Diario.Dr_Rechazado)=No) AND ((t10Dr_Diario.Dr_Anulado)=No) AND
((t160Ac_Actividades.Ac_Complementarias)=Yes)) OR ((t10Dr_Diario.Dr_AsigReg) Is Null) AND
((t10Dr_Diario.Dr_Validación)=Yes) AND ((t10Dr_Diario.Dr_Supervisión)=Yes) AND
((t10Dr_Diario.Dr_Rechazado)=No) AND ((t10Dr_Diario.Dr_Anulado)=No) AND
```

Columnas

Nombre	Tipo	Tamaño
Ac_Tarea	Texto	50
AllowZeroLength:	Falso	
Atributos:	Longitud variable ; Actualizable	
Campo de origen:	Ac_Tarea	
ColumnHidden:	Falso	
ColumnOrder:	Predeterminado	
ColumnWidth:	4152	
Descripción:	Seudónimo asignado a la actividad, compuesto de dos palabras: localidad y objeto.	
DisplayControl:	Cuadro de texto	
Orden de combinación:	Español	
Posición ordinal:	0	
Required:	Falso	
Tabla de origen:	t160Ac_Actividades	
Pr_Alias	Texto	50

AllowZeroLength: Atributos: Campo de origen: ColumnHidden: ColumnOrder: ColumnWidth: Descripción: DisplayControl: Orden de combinación: Posición ordinal: Required: Tabla de origen:	Falso Longitud variable ; Actualizable Pr_Alias Falso Predeterminado 2076 Alias del empleado, formado por Apellido e inicial nombred Cuadro de texto Español 1 Falso t180Pr_Personal		
Ct_Seudónimo		Texto	50
AllowZeroLength: Atributos: Campo de origen: ColumnHidden: ColumnOrder: ColumnWidth: Descripción: DisplayControl: Orden de combinación: Posición ordinal: Required: Tabla de origen:	Falso Longitud variable ; Actualizable Ct_Seudónimo Falso Predeterminado 4152 Seudónimo asignado a la actividad, compeusto de dos palabras: localidad y objeto. Cuadro de texto Español 2 Falso t170000Ct_Contratos		
Ct_IdFuncional		Texto	5
AllowZeroLength: Atributos: Campo de origen: ColumnHidden: ColumnOrder: ColumnWidth: DisplayControl: Orden de combinación: Posición ordinal: Required: Tabla de origen:	Falso Longitud variable ; Actualizable Ct_IdFuncional Falso Predeterminado 2724 Cuadro de texto Español 3 Falso t170000Ct_Contratos		
Ac_IdFuncional		Texto	50
AllowZeroLength: Atributos: Campo de origen: ColumnHidden: ColumnOrder: ColumnWidth: DisplayControl: Orden de combinación: Posición ordinal: Required: Tabla de origen:	Falso Longitud variable ; Actualizable Ac_IdFuncional Falso Predeterminado 1896 Cuadro de texto Español 4 Falso t160Ac_Actividades		
Pr_IdDepartamental		Texto	4
AllowZeroLength: Atributos: Campo de origen:	Falso Longitud variable ; Actualizable Pr_IdDepartamental		

Cogest.mdb (c) EPA
 Consulta: qst10Dr_SelecciónAsignación

noviembre de 2000
 Página: 1070

ColumnHidden:	Falso		
ColumnOrder:	Predeterminado		
ColumnWidth:	2496		
DisplayControl:	Cuadro de texto		
Orden de combinación:	Español		
Posición ordinal:	5		
Required:	Falso		
Tabla de origen:	t180Pr_Personal		
Dr_AsigReg		Texto	5
AllowZeroLength:	Falso		
Atributos:	Longitud variable ; Actualizable		
Campo de origen:	Dr_AsigReg		
ColumnHidden:	Falso		
ColumnOrder:	Predeterminado		
ColumnWidth:	Predeterminado		
DisplayControl:	Cuadro de texto		
Orden de combinación:	Español		
Posición ordinal:	6		
Required:	Falso		
Tabla de origen:	t10Dr_Diario		
Dr_Validación		Sí/No	1
AllowZeroLength:	Falso		
Atributos:	Tamaño fijo; Actualizable		
Campo de origen:	Dr_Validación		
ColumnHidden:	Falso		
ColumnOrder:	Predeterminado		
ColumnWidth:	1104		
Descripción:	Aceptación por el operador del registro imputado.		
DisplayControl:	106		
Formato:	Sí/No		
Orden de combinación:	Español		
Posición ordinal:	7		
Regla de validación:	Yes		
Required:	Verdadero		
Tabla de origen:	t10Dr_Diario		
Dr_Supervisión		Sí/No	1
AllowZeroLength:	Falso		
Atributos:	Tamaño fijo; Actualizable		
Campo de origen:	Dr_Supervisión		
ColumnHidden:	Falso		
ColumnOrder:	Predeterminado		
ColumnWidth:	1417		
Descripción:	Supervisión por el Jefe de Área de los registros validados y convalidados.		
DisplayControl:	106		
Formato:	Sí/No		
Orden de combinación:	Español		
Posición ordinal:	8		
Required:	Falso		
Tabla de origen:	t10Dr_Diario		
Dr_Revisión		Sí/No	1
AllowZeroLength:	Falso		
Atributos:	Tamaño fijo; Actualizable		
Campo de origen:	Dr_Revisión		

Cogest.mdb (c) EPA
 Consulta: qst10Dr_SelecciónAsignación

noviembre de 2000
 Página: 1071

ColumnHidden:	Falso		
ColumnOrder:	Predeterminado		
ColumnWidth:	Predeterminado		
Descripción:	Revisión por Gerencia de los registros validados y convalidados y supervisados que afectan a actividades complementarias.		
DisplayControl:	106		
Formato:	Sí/No		
Orden de combinación:	Español		
Posición ordinal:	9		
Required:	Falso		
Tabla de origen:	t10Dr_Diario		
Dr_Rechazado		Sí/No	1
AllowZeroLength:	Falso		
Atributos:	Tamaño fijo; Actualizable		
Campo de origen:	Dr_Rechazado		
ColumnHidden:	Falso		
ColumnOrder:	Predeterminado		
ColumnWidth:	Predeterminado		
Descripción:	Rechazo de registro por Gerencia.		
DisplayControl:	106		
Formato:	Sí/No		
Orden de combinación:	Español		
Posición ordinal:	10		
Required:	Falso		
Tabla de origen:	t10Dr_Diario		
Dr_Anulado		Sí/No	1
AllowZeroLength:	Falso		
Atributos:	Tamaño fijo; Actualizable		
Campo de origen:	Dr_Anulado		
ColumnHidden:	Falso		
ColumnOrder:	Predeterminado		
ColumnWidth:	Predeterminado		
Descripción:	Anulación de registro por el administrador de la base de datos.		
DisplayControl:	106		
Formato:	Sí/No		
Orden de combinación:	Español		
Posición ordinal:	11		
Required:	Falso		
Tabla de origen:	t10Dr_Diario		
Ac_Administrativas		Sí/No	1
AllowZeroLength:	Falso		
Atributos:	Tamaño fijo; Actualizable		
Campo de origen:	Ac_Administrativas		
ColumnHidden:	Falso		
ColumnOrder:	Predeterminado		
ColumnWidth:	Predeterminado		
DisplayControl:	106		
Formato:	Sí/No		
Orden de combinación:	Español		
Posición ordinal:	12		
Required:	Falso		
Tabla de origen:	t160Ac_Actividades		
Ac_Complementarias		Sí/No	1
AllowZeroLength:	Falso		

Cogest.mdb (c) EPA
 Consulta: qst10Dr_SelecciónAsignación

noviembre de 2000
 Página: 1072

Atributos:	Tamaño fijo; Actualizable		
Campo de origen:	Ac_Complementarias		
ColumnHidden:	Falso		
ColumnOrder:	Predeterminado		
ColumnWidth:	Predeterminado		
DisplayControl:	106		
Formato:	Sí/No		
Orden de combinación:	Español		
Posición ordinal:	13		
Required:	Falso		
Tabla de origen:	t160Ac_Actividades		
Ac_Productivas		Sí/No	1
AllowZeroLength:	Falso		
Atributos:	Tamaño fijo; Actualizable		
Campo de origen:	Ac_Productivas		
ColumnHidden:	Falso		
ColumnOrder:	Predeterminado		
ColumnWidth:	Predeterminado		
DisplayControl:	106		
Formato:	Sí/No		
Orden de combinación:	Español		
Posición ordinal:	14		
Required:	Falso		
Tabla de origen:	t160Ac_Actividades		
Ac_Transitorias		Sí/No	1
AllowZeroLength:	Falso		
Atributos:	Tamaño fijo; Actualizable		
Campo de origen:	Ac_Transitorias		
ColumnHidden:	Falso		
ColumnOrder:	Predeterminado		
ColumnWidth:	Predeterminado		
DisplayControl:	106		
Formato:	Sí/No		
Orden de combinación:	Español		
Posición ordinal:	15		
Required:	Falso		
Tabla de origen:	t160Ac_Actividades		
Ac_IdSubComplementaria		Texto	50
AllowZeroLength:	Falso		
Atributos:	Longitud variable ; Actualizable		
Campo de origen:	Ac_IdSubComplementaria		
ColumnHidden:	Falso		
ColumnOrder:	Predeterminado		
ColumnWidth:	Predeterminado		
DisplayControl:	Cuadro de texto		
Orden de combinación:	Español		
Posición ordinal:	16		
Required:	Falso		
Tabla de origen:	t160Ac_Actividades		
Dr_AUT		Número (largo)	4
AllowZeroLength:	Falso		
Atributos:	Tamaño fijo; Autoincremento; Actualizable		
Campo de origen:	Dr_AUT		
ColumnHidden:	Falso		
ColumnOrder:	Predeterminado		

Cogest.mdb (c) EPA
 Consulta: qst10Dr_SelecciónAsignación

noviembre de 2000
 Página: 1073

	ColumnWidth:	Predeterminado	
	Orden de combinación:	Español	
	Posición ordinal:	17	
	Required:	Falso	
	Tabla de origen:	t10Dr_Diario	
Expr1			Texto 5
	AllowZeroLength:	Falso	
	Atributos:	Longitud variable ; Actualizable	
	Campo de origen:	Dr_IdOperador	
	ColumnHidden:	Falso	
	ColumnOrder:	Predeterminado	
	ColumnWidth:	Predeterminado	
	DisplayControl:	Cuadro de texto	
	Orden de combinación:	Español	
	Posición ordinal:	18	
	Required:	Verdadero	
	Tabla de origen:	t10Dr_Diario	
	Valor predeterminado:	"Op000"	
Dr_Input			Fecha/Hora 8
	AllowZeroLength:	Falso	
	Atributos:	Tamaño fijo; Actualizable	
	Campo de origen:	Dr_Input	
	ColumnHidden:	Falso	
	ColumnOrder:	Predeterminado	
	ColumnWidth:	1455	
	Formato:	Fecha corta	
	Orden de combinación:	Español	
	Posición ordinal:	19	
	Required:	Falso	
	Tabla de origen:	t10Dr_Diario	
Dr_Justificante			Texto 50
	AllowZeroLength:	Falso	
	Atributos:	Longitud variable ; Actualizable	
	Campo de origen:	Dr_Justificante	
	ColumnHidden:	Falso	
	ColumnOrder:	Predeterminado	
	ColumnWidth:	2556	
	Descripción:	Número del justificante	
	DisplayControl:	Cuadro de texto	
	Orden de combinación:	Español	
	Posición ordinal:	20	
	Required:	Verdadero	
	Tabla de origen:	t10Dr_Diario	
	Valor predeterminado:	"Diario costes"	
Dr_Fecha			Fecha/Hora 8
	AllowZeroLength:	Falso	
	Atributos:	Tamaño fijo; Actualizable	
	Campo de origen:	Dr_Fecha	
	ColumnHidden:	Falso	
	ColumnOrder:	Predeterminado	
	ColumnWidth:	1417	
	Formato:	Fecha corta	
	Orden de combinación:	Español	
	Posición ordinal:	21	
	Required:	Verdadero	

Tabla de origen:	t10Dr_Diario		
Valor predeterminado:	Date()		
Dr_IdModalidad		Texto	50
AllowZeroLength:	Falso		
Atributos:	Longitud variable ; Actualizable		
Campo de origen:	Dr_IdModalidad		
ColumnHidden:	Falso		
ColumnOrder:	Predeterminado		
ColumnWidth:	Predeterminado		
DisplayControl:	Cuadro de texto		
Orden de combinación:	Español		
Posición ordinal:	22		
Required:	Falso		
Tabla de origen:	t10Dr_Diario		
Dr_IdDocumento		Texto	50
AllowZeroLength:	Falso		
Atributos:	Longitud variable ; Actualizable		
Campo de origen:	Dr_IdDocumento		
ColumnHidden:	Falso		
ColumnOrder:	Predeterminado		
ColumnWidth:	2004		
Descripción:	Tipo de justificante		
DisplayControl:	Cuadro de texto		
Orden de combinación:	Español		
Posición ordinal:	23		
Required:	Verdadero		
Tabla de origen:	t10Dr_Diario		
Valor predeterminado:	"TJ001"		
Dr_IdConcepto		Texto	50
AllowZeroLength:	Falso		
Atributos:	Longitud variable ; Actualizable		
Campo de origen:	Dr_IdConcepto		
ColumnHidden:	Falso		
ColumnOrder:	Predeterminado		
ColumnWidth:	1644		
Descripción:	Código de concepto del registro.		
DisplayControl:	Cuadro de texto		
Orden de combinación:	Español		
Posición ordinal:	24		
Required:	Falso		
Tabla de origen:	t10Dr_Diario		
Dr_IdContrato		Texto	50
AllowZeroLength:	Falso		
Atributos:	Longitud variable ; Actualizable		
Campo de origen:	Dr_IdContrato		
ColumnHidden:	Falso		
ColumnOrder:	Predeterminado		
ColumnWidth:	Predeterminado		
Descripción:	Código de la actividad imputada, a la que corresponde el registro.		
DisplayControl:	Cuadro de texto		
Orden de combinación:	Español		
Posición ordinal:	25		
Required:	Falso		
Tabla de origen:	t10Dr_Diario		

Dr_IdActividad		Texto	50
AllowZeroLength:	Falso		
Atributos:	Longitud variable ; Actualizable		
Campo de origen:	Dr_IdActividad		
ColumnHidden:	Falso		
ColumnOrder:	Predeterminado		
ColumnWidth:	Predeterminado		
Descripción:	Código de la tarea realizada por el empleado.		
DisplayControl:	Cuadro de texto		
Orden de combinación:	Español		
Posición ordinal:	26		
Required:	Falso		
Tabla de origen:	t10Dr_Diario		
Dr_IdPersonal		Texto	50
AllowZeroLength:	Falso		
Atributos:	Longitud variable ; Actualizable		
Campo de origen:	Dr_IdPersonal		
ColumnHidden:	Falso		
ColumnOrder:	Predeterminado		
ColumnWidth:	Predeterminado		
Descripción:	Código del portador de costes, sea empleado o material		
DisplayControl:	Cuadro de texto		
Orden de combinación:	Español		
Posición ordinal:	27		
Required:	Falso		
Tabla de origen:	t10Dr_Diario		
Dr_IdTerceros		Número (entero)	2
AllowZeroLength:	Falso		
Atributos:	Tamaño fijo; Actualizable		
Campo de origen:	Dr_IdTerceros		
ColumnHidden:	Falso		
ColumnOrder:	Predeterminado		
ColumnWidth:	Predeterminado		
Descripción:	Código del tercero imputado en el registro.		
DisplayControl:	Cuadro de texto		
Lugares decimales:	Automático		
Orden de combinación:	Español		
Posición ordinal:	28		
Required:	Falso		
Tabla de origen:	t10Dr_Diario		
Valor predeterminado:	0		
Dr_IdTerritorial		Texto	50
AllowZeroLength:	Falso		
Atributos:	Longitud variable ; Actualizable		
Campo de origen:	Dr_IdTerritorial		
ColumnHidden:	Falso		
ColumnOrder:	Predeterminado		
ColumnWidth:	Predeterminado		
DisplayControl:	Cuadro de texto		
Orden de combinación:	Español		
Posición ordinal:	29		
Required:	Falso		
Tabla de origen:	t10Dr_Diario		
Dr_HrMes		Número (simple)	4
AllowZeroLength:	Falso		

Atributos: Tamaño fijo; Actualizable
 Campo de origen: Dr_HrMes
 ColumnHidden: Falso
 ColumnOrder: Predeterminado
 ColumnWidth: Predeterminado
 Descripción: Horas mensuales computadas por el personal desplazado.
 DisplayControl: Cuadro de texto
 Formato: Estándar
 Lugares decimales: 2
 Orden de combinación: Español
 Posición ordinal: 30
 Regla de validación: >=0
 Required: Verdadero
 Tabla de origen: t10Dr_Diario
 Valor predeterminado: 0

Dr_HrDía Fecha/Hora 8

AllowZeroLength: Falso
 Atributos: Tamaño fijo; Actualizable
 Campo de origen: Dr_HrDía
 ColumnHidden: Falso
 ColumnOrder: Predeterminado
 ColumnWidth: 1044
 Descripción: Horas consumidad por el personal que imputa diariamente.
 Formato: Hora corta
 Orden de combinación: Español
 Posición ordinal: 31
 Required: Verdadero
 Tabla de origen: t10Dr_Diario
 Valor predeterminado: #12:00:00 AM#

Dr_Km Número (simple) 4

AllowZeroLength: Falso
 Atributos: Tamaño fijo; Actualizable
 Campo de origen: Dr_Km
 ColumnHidden: Falso
 ColumnOrder: Predeterminado
 ColumnWidth: 2280
 Descripción: Número de kilómetros hechos por el personal en el desempeño de su trabajo.
 DisplayControl: Cuadro de texto
 Formato: Estándar
 Lugares decimales: 0
 Orden de combinación: Español
 Posición ordinal: 32
 Regla de validación: >=0 And <5000
 Required: Verdadero
 Tabla de origen: t10Dr_Diario
 Valor predeterminado: 0

Dr_Desplazamientos Número (simple) 4

AllowZeroLength: Falso
 Atributos: Tamaño fijo; Actualizable
 Campo de origen: Dr_Desplazamientos
 ColumnHidden: Falso
 ColumnOrder: Predeterminado
 ColumnWidth: 756
 Descripción: Gastos pagados por el personal con motivo de desplazamientos realizados, suplidos por el empleado.

DisplayControl:	Cuadro de texto		
Formato:	Estándar		
Lugares decimales:	0		
Orden de combinación:	Español		
Posición ordinal:	33		
Regla de validación:	>=0 And <25000		
Required:	Verdadero		
Tabla de origen:	t10Dr_Diario		
Valor predeterminado:	0		
Dr_Restaurantes		Número (simple)	4
AllowZeroLength:	Falso		
Atributos:	Tamaño fijo; Actualizable		
Campo de origen:	Dr_Restaurantes		
ColumnHidden:	Falso		
ColumnOrder:	Predeterminado		
ColumnWidth:	2388		
Descripción:	Gastos pagados por el personal en restaquantes, cafetería, y suplidos por el empleado..		
DisplayControl:	Cuadro de texto		
Formato:	Estándar		
Lugares decimales:	0		
Orden de combinación:	Español		
Posición ordinal:	34		
Regla de validación:	Between 0 And 150000		
Required:	Verdadero		
Tabla de origen:	t10Dr_Diario		
Valor predeterminado:	0		
Dr_OtrosSuplidos		Número (simple)	4
AllowZeroLength:	Falso		
Atributos:	Tamaño fijo; Actualizable		
Campo de origen:	Dr_OtrosSuplidos		
ColumnHidden:	Falso		
ColumnOrder:	Predeterminado		
ColumnWidth:	Predeterminado		
Descripción:	Otros gastos suplidos por el personal		
DisplayControl:	Cuadro de texto		
Formato:	Estándar		
Lugares decimales:	0		
Orden de combinación:	Español		
Posición ordinal:	35		
Regla de validación:	Between 0 And 150000		
Required:	Verdadero		
Tabla de origen:	t10Dr_Diario		
Valor predeterminado:	0		
Dr_Honorarios		Número (largo)	4
AllowZeroLength:	Falso		
Atributos:	Tamaño fijo; Actualizable		
Campo de origen:	Dr_Honorarios		
ColumnHidden:	Falso		
ColumnOrder:	Predeterminado		
ColumnWidth:	1704		
Descripción:	Importe honorarios profesionales subcontratados		
DisplayControl:	Cuadro de texto		
Lugares decimales:	Automático		

Cogest.mdb (c) EPA
 Consulta: qst10Dr_SelecciónAsignación

noviembre de 2000
 Página: 1078

Orden de combinación:	Español		
Posición ordinal:	36		
Required:	Falso		
Tabla de origen:	t10Dr_Diario		
Valor predeterminado:	0		
Dr_Suministros		Número (simple)	4
AllowZeroLength:	Falso		
Atributos:	Tamaño fijo; Actualizable		
Campo de origen:	Dr_Suministros		
ColumnHidden:	Falso		
ColumnOrder:	Predeterminado		
ColumnWidth:	2475		
Descripción:	Importe de las imputaciones realizadas por contrataciones		
DisplayControl:	Cuadro de texto		
Formato:	Estándar		
Lugares decimales:	0		
Orden de combinación:	Español		
Posición ordinal:	37		
Required:	Verdadero		
Tabla de origen:	t10Dr_Diario		
Valor predeterminado:	0		
Dr_Facturación		Número (simple)	4
AllowZeroLength:	Falso		
Atributos:	Tamaño fijo; Actualizable		
Campo de origen:	Dr_Facturación		
ColumnHidden:	Falso		
ColumnOrder:	Predeterminado		
ColumnWidth:	Predeterminado		
Descripción:	Importe de la facturación realizada imputable a la actividad.		
DisplayControl:	Cuadro de texto		
Formato:	Estándar		
Lugares decimales:	0		
Orden de combinación:	Español		
Posición ordinal:	38		
Required:	Verdadero		
Tabla de origen:	t10Dr_Diario		
Valor predeterminado:	0		
Dr_Ejemplares		Número (simple)	4
AllowZeroLength:	Falso		
Atributos:	Tamaño fijo; Actualizable		
Campo de origen:	Dr_Ejemplares		
ColumnHidden:	Falso		
ColumnOrder:	Predeterminado		
ColumnWidth:	Predeterminado		
Descripción:	Número de ejemplares encuadernados de trabajo terminado.		
DisplayControl:	Cuadro de texto		
Formato:	Estándar		
Lugares decimales:	0		
Orden de combinación:	Español		
Posición ordinal:	39		
Regla de validación:	Between 0 And 40		
Required:	Verdadero		
Tabla de origen:	t10Dr_Diario		
Valor predeterminado:	0		
Dr_FotocBN		Número (entero)	2

Cogest.mdb (c) EPA
 Consulta: qst10Dr_SelecciónAsignación

noviembre de 2000
 Página: 1079

AllowZeroLength: Falso
 Atributos: Tamaño fijo; Actualizable
 Campo de origen: Dr_FotocBN
 ColumnHidden: Falso
 ColumnOrder: Predeterminado
 ColumnWidth: Predeterminado
 Descripción: Número de fotocopias en blanco y negro consumidas en cada ejemplar de proyecto entregado.
 DisplayControl: Cuadro de texto
 Formato: Estándar
 Lugares decimales: 0
 Orden de combinación: Español
 Posición ordinal: 40
 Regla de validación: Between 0 And 50000
 Required: Verdadero
 Tabla de origen: t10Dr_Diario
 Valor predeterminado: 0

Dr_FotocCL Número (simple) 4

AllowZeroLength: Falso
 Atributos: Tamaño fijo; Actualizable
 Campo de origen: Dr_FotocCL
 ColumnHidden: Falso
 ColumnOrder: Predeterminado
 ColumnWidth: Predeterminado
 Descripción: Número de fotocopias color consumidas en cada ejemplar de proyecto entregado.
 DisplayControl: Cuadro de texto
 Formato: Estándar
 Lugares decimales: 0
 Orden de combinación: Español
 Posición ordinal: 41
 Regla de validación: Between 0 And 3000
 Required: Verdadero
 Tabla de origen: t10Dr_Diario
 Valor predeterminado: 0

Dr_Fotografías Número (entero) 2

AllowZeroLength: Falso
 Atributos: Tamaño fijo; Actualizable
 Campo de origen: Dr_Fotografías
 ColumnHidden: Falso
 ColumnOrder: Predeterminado
 ColumnWidth: Predeterminado
 Descripción: Número de fotografías consumidas reportajes asociados a cada ejemplar de proyecto entregado.
 DisplayControl: Cuadro de texto
 Formato: Estándar
 Lugares decimales: 0
 Orden de combinación: Español
 Posición ordinal: 42
 Regla de validación: Between 0 And 1000
 Required: Verdadero
 Tabla de origen: t10Dr_Diario
 Valor predeterminado: 0

Dr_Carpesanos Número (simple) 4

Cogest.mdb (c) EPA
 Consulta: qst10Dr_SelecciónAsignación

noviembre de 2000
 Página: 1080

AllowZeroLength: Falso
 Atributos: Tamaño fijo; Actualizable
 Campo de origen: Dr_Carpesanos
 ColumnHidden: Falso
 ColumnOrder: Predeterminado
 ColumnWidth: Predeterminado
 Descripción: Número de carpesanos consumidos en cada ejemplar de proyecto entregado.
 DisplayControl: Cuadro de texto
 Formato: Estándar
 Lugares decimales: 0
 Orden de combinación: Español
 Posición ordinal: 43
 Regla de validación: Between 0 And 100
 Required: Verdadero
 Tabla de origen: t10Dr_Diario
 Valor predeterminado: 0

Dr_Cartulinas Número (simple) 4

AllowZeroLength: Falso
 Atributos: Tamaño fijo; Actualizable
 Campo de origen: Dr_Cartulinas
 ColumnHidden: Falso
 ColumnOrder: Predeterminado
 ColumnWidth: Predeterminado
 Descripción: Número de cartulinas consumidas en cada ejemplar de proyecto entregado.
 DisplayControl: Cuadro de texto
 Formato: Estándar
 Lugares decimales: 0
 Orden de combinación: Español
 Posición ordinal: 44
 Regla de validación: Between 0 And 1000
 Required: Verdadero
 Tabla de origen: t10Dr_Diario
 Valor predeterminado: 0

Dr_Planos Número (simple) 4

AllowZeroLength: Falso
 Atributos: Tamaño fijo; Actualizable
 Campo de origen: Dr_Planos
 ColumnHidden: Falso
 ColumnOrder: Predeterminado
 ColumnWidth: Predeterminado
 Descripción: Número de planos editados en cada ejemplar de proyecto
 DisplayControl: Cuadro de texto
 Formato: Estándar
 Lugares decimales: 0
 Orden de combinación: Español
 Posición ordinal: 45
 Regla de validación: Between 0 And 1000
 Required: Verdadero
 Tabla de origen: t10Dr_Diario
 Valor predeterminado: 0

Dr_Tapas Número (simple) 4

AllowZeroLength: Falso
 Atributos: Tamaño fijo; Actualizable

Campo de origen: ColumnHidden: ColumnOrder: ColumnWidth: Descripción: DisplayControl: Formato: Lugares decimales: Orden de combinación: Posición ordinal: Regla de validación: Required: Tabla de origen: Valor predeterminado:	Dr_Tapas Falso Predeterminado Predeterminado Número de tapas consumidas en cada ejemplar de proyecto Cuadro de texto Estándar 0 Español 46 Between 0 And 1000 Verdadero t10Dr_Diario 0		
Dr_Zip AllowZeroLength: Atributos: Campo de origen: ColumnHidden: ColumnOrder: ColumnWidth: Descripción: DisplayControl: Formato: Lugares decimales: Orden de combinación: Posición ordinal: Regla de validación: Required: Tabla de origen: Valor predeterminado:	Falso Tamaño fijo; Actualizable Dr_Zip Falso Predeterminado Predeterminado Número de discos zip entregados con cada ejemplar de proyecto. Cuadro de texto Estándar 0 Español 47 Between 0 And 20 Verdadero t10Dr_Diario 0	Número (simple)	4
Dr_Cdrom AllowZeroLength: Atributos: Campo de origen: ColumnHidden: ColumnOrder: ColumnWidth: Descripción: DisplayControl: Formato: Lugares decimales: Orden de combinación: Posición ordinal: Regla de validación: Required: Tabla de origen: Valor predeterminado:	Falso Tamaño fijo; Actualizable Dr_Cdrom Falso Predeterminado Predeterminado Número de cdrom entregado en en cada ejemplar de proyecto. Cuadro de texto Estándar 0 Español 48 Between 0 And 20 Verdadero t10Dr_Diario 0	Número (simple)	4
Dr_Encuadernación AllowZeroLength: Atributos: Campo de origen: ColumnHidden: ColumnOrder: ColumnWidth: Descripción:	Falso Tamaño fijo; Actualizable Dr_Encuadernación Falso Predeterminado Predeterminado Importe facturado por trabajos externos de encuadernación.	Número (simple)	4

Cogest.mdb (c) EPA
 Consulta: qst10Dr_SelecciónAsignación

noviembre de 2000
 Página: 1082

DisplayControl:	Cuadro de texto		
Formato:	Estándar		
Lugares decimales:	0		
Orden de combinación:	Español		
Posición ordinal:	49		
Regla de validación:	Between 0 And 500000		
Required:	Verdadero		
Tabla de origen:	t10Dr_Diario		
Valor predeterminado:	0		
Dr_Convalidación		Sí/No	1
AllowZeroLength:	Falso		
Atributos:	Tamaño fijo; Actualizable		
Campo de origen:	Dr_Convalidación		
ColumnHidden:	Falso		
ColumnOrder:	Predeterminado		
ColumnWidth:	Predeterminado		
Descripción:	Convalidación de registro realizada por el jefe de equipo de trabajo.		
DisplayControl:	106		
Formato:	Sí/No		
Orden de combinación:	Español		
Posición ordinal:	50		
Required:	Falso		
Tabla de origen:	t10Dr_Diario		
Dr_Notas		Texto	255
AllowZeroLength:	Falso		
Atributos:	Longitud variable ; Actualizable		
Campo de origen:	Dr_Notas		
ColumnHidden:	Falso		
ColumnOrder:	Predeterminado		
ColumnWidth:	2244		
Descripción:	Observaciones que han de hacerse para aclarar registros de concepto confuso.		
DisplayControl:	Cuadro de texto		
Orden de combinación:	Español		
Posición ordinal:	51		
Required:	Falso		
Tabla de origen:	t10Dr_Diario		

Índices de tabla

Nombre	Número de
Ac_CdActividades	1
Agrupado:	Falso
Cuenta distinta:	38
Extranjero:	Falso
Ignorar Nulos:	Falso
Nombre:	Ac_CdActividades
Principal:	Falso
Required:	Falso
Única:	Falso
Campos:	Ac_CdActividades, Ascendente
Ac_IdSubBásica	1
Agrupado:	Falso
Cuenta distinta:	5
Extranjero:	Falso

Cogest.mdb (c) EPA
 Consulta: qst10Dr_SelecciónAsignación

noviembre de 2000
 Página: 1083

	Ignorar Nulos:	Falso
	Nombre:	Ac_IdSubBásica
	Principal:	Falso
	Required:	Falso
	Única:	Falso
	Campos:	Ac_IdSubBásica, Ascendente
Ac_Subactividad		1
	Agrupado:	Falso
	Cuenta distinta:	11
	Extranjero:	Falso
	Ignorar Nulos:	Falso
	Nombre:	Ac_Subactividad
	Principal:	Falso
	Required:	Falso
	Única:	Falso
	Campos:	Ac_IdSubComplementaria, Ascendente
PrimaryKey		1
	Agrupado:	Falso
	Cuenta distinta:	38
	Extranjero:	Falso
	Ignorar Nulos:	Falso
	Nombre:	PrimaryKey
	Principal:	Verdadero
	Required:	Verdadero
	Única:	Verdadero
	Campos:	Ac_CdActividades, Ascendente
Cs_CdJefeProyecto		1
	Agrupado:	Falso
	Cuenta distinta:	110
	Extranjero:	Falso
	Ignorar Nulos:	Falso
	Nombre:	Cs_CdJefeProyecto
	Principal:	Falso
	Required:	Falso
	Única:	Falso
	Campos:	Pr_CdJefeFuncional, Ascendente
PP_CdPlantillaPersonal		1
	Agrupado:	Falso
	Cuenta distinta:	110
	Extranjero:	Falso
	Ignorar Nulos:	Falso
	Nombre:	PP_CdPlantillaPersonal
	Principal:	Falso
	Required:	Falso
	Única:	Falso
	Campos:	Pr_CdJefeDepartamental, Ascendente
Pr_IdDepartamental		1
	Agrupado:	Falso
	Cuenta distinta:	9
	Extranjero:	Falso
	Ignorar Nulos:	Falso
	Nombre:	Pr_IdDepartamental
	Principal:	Falso
	Required:	Falso

Cogest.mdb (c) EPA
 Consulta: qst10Dr_SelecciónAsignación

noviembre de 2000
 Página: 1084

Única:	Falso
Campos:	Pr_IdDepartamental, Ascendente
PrimaryKey	1
Agrupado:	Falso
Cuenta distinta:	272
Extranjero:	Falso
Ignorar Nulos:	Falso
Nombre:	PrimaryKey
Principal:	Verdadero
Required:	Verdadero
Única:	Verdadero
Campos:	Pr_CdPersonal, Ascendente
Ct_Convalidar	1
Agrupado:	Falso
Cuenta distinta:	2
Extranjero:	Falso
Ignorar Nulos:	Falso
Nombre:	Ct_Convalidar
Principal:	Falso
Required:	Falso
Única:	Falso
Campos:	Ct_Convalidar, Ascendente
Ct_IdFuncional	1
Agrupado:	Falso
Cuenta distinta:	11
Extranjero:	Falso
Ignorar Nulos:	Falso
Nombre:	Ct_IdFuncional
Principal:	Falso
Required:	Falso
Única:	Falso
Campos:	Ct_IdFuncional, Ascendente
Ct_Seudónimo	1
Agrupado:	Falso
Cuenta distinta:	594
Extranjero:	Falso
Ignorar Nulos:	Falso
Nombre:	Ct_Seudónimo
Principal:	Falso
Required:	Falso
Única:	Falso
Campos:	Ct_Seudónimo, Ascendente
PrimaryKey	1
Agrupado:	Falso
Cuenta distinta:	596
Extranjero:	Falso
Ignorar Nulos:	Falso
Nombre:	PrimaryKey
Principal:	Verdadero
Required:	Verdadero
Única:	Verdadero
Campos:	Ct_CdContrato, Ascendente
Ac_CdActividades	1
Agrupado:	Falso

Cogest.mdb (c) EPA
 Consulta: qst10Dr_SelecciónAsignación

noviembre de 2000
 Página: 1085

Cuenta distinta:	38
Extranjero:	Falso
Ignorar Nulos:	Falso
Nombre:	Ac_CdActividades
Principal:	Falso
Required:	Falso
Única:	Falso
Campos:	Ac_CdActividades, Ascendente
Ac_IdSubBásica	1
Agrupado:	Falso
Cuenta distinta:	5
Extranjero:	Falso
Ignorar Nulos:	Falso
Nombre:	Ac_IdSubBásica
Principal:	Falso
Required:	Falso
Única:	Falso
Campos:	Ac_IdSubBásica, Ascendente
Ac_Subactividad	1
Agrupado:	Falso
Cuenta distinta:	11
Extranjero:	Falso
Ignorar Nulos:	Falso
Nombre:	Ac_Subactividad
Principal:	Falso
Required:	Falso
Única:	Falso
Campos:	Ac_IdSubComplementaria, Ascendente
PrimaryKey	1
Agrupado:	Falso
Cuenta distinta:	38
Extranjero:	Falso
Ignorar Nulos:	Falso
Nombre:	PrimaryKey
Principal:	Verdadero
Required:	Verdadero
Única:	Verdadero
Campos:	Ac_CdActividades, Ascendente
Cs_CdJefeProyecto	1
Agrupado:	Falso
Cuenta distinta:	110
Extranjero:	Falso
Ignorar Nulos:	Falso
Nombre:	Cs_CdJefeProyecto
Principal:	Falso
Required:	Falso
Única:	Falso
Campos:	Pr_CdJefeFuncional, Ascendente
PP_CdPlantillaPersonal	1
Agrupado:	Falso
Cuenta distinta:	110
Extranjero:	Falso
Ignorar Nulos:	Falso
Nombre:	PP_CdPlantillaPersonal

Cogest.mdb (c) EPA
 Consulta: qst10Dr_SelecciónAsignación

noviembre de 2000
 Página: 1086

Principal:	Falso
Required:	Falso
Única:	Falso
Campos:	Pr_CdJefeDepartmental, Ascendente
Pr_IdDepartmental	1
Agrupado:	Falso
Cuenta distinta:	9
Extranjero:	Falso
Ignorar Nulos:	Falso
Nombre:	Pr_IdDepartmental
Principal:	Falso
Required:	Falso
Única:	Falso
Campos:	Pr_IdDepartmental, Ascendente
PrimaryKey	1
Agrupado:	Falso
Cuenta distinta:	272
Extranjero:	Falso
Ignorar Nulos:	Falso
Nombre:	PrimaryKey
Principal:	Verdadero
Required:	Verdadero
Única:	Verdadero
Campos:	Pr_CdPersonal, Ascendente
{C71EC932-9D0D-11D4-9C89-00C04F8E	1
Agrupado:	Falso
Cuenta distinta:	5
Extranjero:	Verdadero
Ignorar Nulos:	Falso
Nombre:	{C71EC932-9D0D-11D4-9C89-00C04F8EEACE}
Principal:	Falso
Required:	Falso
Única:	Falso
Campos:	Dr_IdModalidad, Ascendente
{C71EC933-9D0D-11D4-9C89-00C04F8E	1
Agrupado:	Falso
Cuenta distinta:	24
Extranjero:	Verdadero
Ignorar Nulos:	Falso
Nombre:	{C71EC933-9D0D-11D4-9C89-00C04F8EEACE}
Principal:	Falso
Required:	Falso
Única:	Falso
Campos:	Dr_IdConcepto, Ascendente
{C71EC935-9D0D-11D4-9C89-00C04F8E	1
Agrupado:	Falso
Cuenta distinta:	4
Extranjero:	Verdadero
Ignorar Nulos:	Falso
Nombre:	{C71EC935-9D0D-11D4-9C89-00C04F8EEACE}
Principal:	Falso
Required:	Falso
Única:	Falso
Campos:	Dr_IdDocumento, Ascendente

```

{C71EC936-9D0D-11D4-9C89-00C04F8E} 1
  Agrupado: Falso
  Cuenta distinta: 36
  Extranjero: Verdadero
  Ignorar Nulos: Falso
  Nombre: {C71EC936-9D0D-11D4-9C89-00C04F8EEACE}
  Principal: Falso
  Required: Falso
  Única: Falso
  Campos: Dr_IdActividad, Ascendente
{C71EC937-9D0D-11D4-9C89-00C04F8E} 1
  Agrupado: Falso
  Cuenta distinta: 36
  Extranjero: Verdadero
  Ignorar Nulos: Falso
  Nombre: {C71EC937-9D0D-11D4-9C89-00C04F8EEACE}
  Principal: Falso
  Required: Falso
  Única: Falso
  Campos: Dr_IdActividad, Ascendente
{C71EC938-9D0D-11D4-9C89-00C04F8E} 1
  Agrupado: Falso
  Cuenta distinta: 525
  Extranjero: Verdadero
  Ignorar Nulos: Falso
  Nombre: {C71EC938-9D0D-11D4-9C89-00C04F8EEACE}
  Principal: Falso
  Required: Falso
  Única: Falso
  Campos: Dr_IdContrato, Ascendente
{C71EC93C-9D0D-11D4-9C89-00C04F8E} 1
  Agrupado: Falso
  Cuenta distinta: 215
  Extranjero: Verdadero
  Ignorar Nulos: Falso
  Nombre: {C71EC93C-9D0D-11D4-9C89-00C04F8EEACE}
  Principal: Falso
  Required: Falso
  Única: Falso
  Campos: Dr_IdPersonal, Ascendente
Dr_Anulado 1
  Agrupado: Falso
  Cuenta distinta: 1
  Extranjero: Falso
  Ignorar Nulos: Falso
  Nombre: Dr_Anulado
  Principal: Falso
  Required: Falso
  Única: Falso
  Campos: Dr_Anulado, Ascendente
Dr_AsigReg 1
  Agrupado: Falso
  Cuenta distinta: 10
  Extranjero: Falso
    
```

Cogest.mdb (c) EPA
 Consulta: qst10Dr_SelecciónAsignación

noviembre de 2000
 Página: 1088

Ignorar Nulos:	Falso
Nombre:	Dr_AsigReg
Principal:	Falso
Required:	Falso
Única:	Falso
Campos:	Dr_AsigReg, Ascendente
Dr_Convalidación	1
Agrupado:	Falso
Cuenta distinta:	2
Extranjero:	Falso
Ignorar Nulos:	Falso
Nombre:	Dr_Convalidación
Principal:	Falso
Required:	Falso
Única:	Falso
Campos:	Dr_Convalidación, Ascendente
Dr_IdActividad	1
Agrupado:	Falso
Cuenta distinta:	36
Extranjero:	Falso
Ignorar Nulos:	Falso
Nombre:	Dr_IdActividad
Principal:	Falso
Required:	Falso
Única:	Falso
Campos:	Dr_IdActividad, Ascendente
Dr_IdConcepto	1
Agrupado:	Falso
Cuenta distinta:	24
Extranjero:	Falso
Ignorar Nulos:	Falso
Nombre:	Dr_IdConcepto
Principal:	Falso
Required:	Falso
Única:	Falso
Campos:	Dr_IdConcepto, Ascendente
Dr_IdContrato	1
Agrupado:	Falso
Cuenta distinta:	525
Extranjero:	Falso
Ignorar Nulos:	Falso
Nombre:	Dr_IdContrato
Principal:	Falso
Required:	Falso
Única:	Falso
Campos:	Dr_IdContrato, Ascendente
Dr_IdDocumento	1
Agrupado:	Falso
Cuenta distinta:	4
Extranjero:	Falso
Ignorar Nulos:	Falso
Nombre:	Dr_IdDocumento
Principal:	Falso
Required:	Falso

Única:	Falso
Campos:	Dr_IdDocumento, Ascendente
Dr_IdFecha	1
Agrupado:	Falso
Cuenta distinta:	1034
Extranjero:	Falso
Ignorar Nulos:	Falso
Nombre:	Dr_IdFecha
Principal:	Falso
Required:	Falso
Única:	Falso
Campos:	Dr_Fecha, Ascendente
Dr_IdModalidad	1
Agrupado:	Falso
Cuenta distinta:	5
Extranjero:	Falso
Ignorar Nulos:	Falso
Nombre:	Dr_IdModalidad
Principal:	Falso
Required:	Falso
Única:	Falso
Campos:	Dr_IdModalidad, Ascendente
Dr_IdPersonal	1
Agrupado:	Falso
Cuenta distinta:	215
Extranjero:	Falso
Ignorar Nulos:	Falso
Nombre:	Dr_IdPersonal
Principal:	Falso
Required:	Falso
Única:	Falso
Campos:	Dr_IdPersonal, Ascendente
Dr_IdTerceros	1
Agrupado:	Falso
Cuenta distinta:	403
Extranjero:	Falso
Ignorar Nulos:	Falso
Nombre:	Dr_IdTerceros
Principal:	Falso
Required:	Falso
Única:	Falso
Campos:	Dr_IdTerceros, Ascendente
Dr_IdTerritorial	1
Agrupado:	Falso
Cuenta distinta:	1
Extranjero:	Falso
Ignorar Nulos:	Falso
Nombre:	Dr_IdTerritorial
Principal:	Falso
Required:	Falso
Única:	Falso
Campos:	Dr_IdTerritorial, Ascendente
Dr_Input	1
Agrupado:	Falso

Cogest.mdb (c) EPA
 Consulta: qst10Dr_SelecciónAsignación

noviembre de 2000
 Página: 1090

Cuenta distinta:	1034
Extranjero:	Falso
Ignorar Nulos:	Falso
Nombre:	Dr_Imput
Principal:	Falso
Required:	Falso
Única:	Falso
Campos:	Dr_Imput, Ascendente
Dr_Operador	1
Agrupado:	Falso
Cuenta distinta:	89
Extranjero:	Falso
Ignorar Nulos:	Falso
Nombre:	Dr_Operador
Principal:	Falso
Required:	Falso
Única:	Falso
Campos:	Dr_IdOperador, Ascendente
Dr_Rechazado	1
Agrupado:	Falso
Cuenta distinta:	1
Extranjero:	Falso
Ignorar Nulos:	Falso
Nombre:	Dr_Rechazado
Principal:	Falso
Required:	Falso
Única:	Falso
Campos:	Dr_Rechazado, Ascendente
Dr_Revision	1
Agrupado:	Falso
Cuenta distinta:	2
Extranjero:	Falso
Ignorar Nulos:	Falso
Nombre:	Dr_Revision
Principal:	Falso
Required:	Falso
Única:	Falso
Campos:	Dr_Revisión, Ascendente
Dr_Supervision	1
Agrupado:	Falso
Cuenta distinta:	2
Extranjero:	Falso
Ignorar Nulos:	Falso
Nombre:	Dr_Supervision
Principal:	Falso
Required:	Falso
Única:	Falso
Campos:	Dr_Supervisión, Ascendente
Dr_Validacion	1
Agrupado:	Falso
Cuenta distinta:	1
Extranjero:	Falso
Ignorar Nulos:	Falso
Nombre:	Dr_Validacion

Cogest.mdb (c) EPA
 Consulta: qst10Dr_SelecciónAsignación

noviembre de 2000
 Página: 1091

Principal:	Falso
Required:	Falso
Única:	Falso
Campos:	Dr_Validación, Ascendente
Ac_CdActividades	1
Agrupado:	Falso
Cuenta distinta:	38
Extranjero:	Falso
Ignorar Nulos:	Falso
Nombre:	Ac_CdActividades
Principal:	Falso
Required:	Falso
Única:	Falso
Campos:	Ac_CdActividades, Ascendente
Ac_IdSubBásica	1
Agrupado:	Falso
Cuenta distinta:	5
Extranjero:	Falso
Ignorar Nulos:	Falso
Nombre:	Ac_IdSubBásica
Principal:	Falso
Required:	Falso
Única:	Falso
Campos:	Ac_IdSubBásica, Ascendente
Ac_Subactividad	1
Agrupado:	Falso
Cuenta distinta:	11
Extranjero:	Falso
Ignorar Nulos:	Falso
Nombre:	Ac_Subactividad
Principal:	Falso
Required:	Falso
Única:	Falso
Campos:	Ac_IdSubComplementaria, Ascendente
PrimaryKey	1
Agrupado:	Falso
Cuenta distinta:	38
Extranjero:	Falso
Ignorar Nulos:	Falso
Nombre:	PrimaryKey
Principal:	Verdadero
Required:	Verdadero
Única:	Verdadero
Campos:	Ac_CdActividades, Ascendente
{C71EC932-9D0D-11D4-9C89-00C04F8E	1
Agrupado:	Falso
Cuenta distinta:	5
Extranjero:	Verdadero
Ignorar Nulos:	Falso
Nombre:	{C71EC932-9D0D-11D4-9C89-00C04F8EEACE}
Principal:	Falso
Required:	Falso
Única:	Falso
Campos:	Dr_IdModalidad, Ascendente

```

{C71EC933-9D0D-11D4-9C89-00C04F8E} 1
  Agrupado: Falso
  Cuenta distinta: 24
  Extranjero: Verdadero
  Ignorar Nulos: Falso
  Nombre: {C71EC933-9D0D-11D4-9C89-00C04F8EEACE}
  Principal: Falso
  Required: Falso
  Única: Falso
  Campos: Dr_IdConcepto, Ascendente
{C71EC935-9D0D-11D4-9C89-00C04F8E} 1
  Agrupado: Falso
  Cuenta distinta: 4
  Extranjero: Verdadero
  Ignorar Nulos: Falso
  Nombre: {C71EC935-9D0D-11D4-9C89-00C04F8EEACE}
  Principal: Falso
  Required: Falso
  Única: Falso
  Campos: Dr_IdDocumento, Ascendente
{C71EC936-9D0D-11D4-9C89-00C04F8E} 1
  Agrupado: Falso
  Cuenta distinta: 36
  Extranjero: Verdadero
  Ignorar Nulos: Falso
  Nombre: {C71EC936-9D0D-11D4-9C89-00C04F8EEACE}
  Principal: Falso
  Required: Falso
  Única: Falso
  Campos: Dr_IdActividad, Ascendente
{C71EC937-9D0D-11D4-9C89-00C04F8E} 1
  Agrupado: Falso
  Cuenta distinta: 36
  Extranjero: Verdadero
  Ignorar Nulos: Falso
  Nombre: {C71EC937-9D0D-11D4-9C89-00C04F8EEACE}
  Principal: Falso
  Required: Falso
  Única: Falso
  Campos: Dr_IdActividad, Ascendente
{C71EC938-9D0D-11D4-9C89-00C04F8E} 1
  Agrupado: Falso
  Cuenta distinta: 525
  Extranjero: Verdadero
  Ignorar Nulos: Falso
  Nombre: {C71EC938-9D0D-11D4-9C89-00C04F8EEACE}
  Principal: Falso
  Required: Falso
  Única: Falso
  Campos: Dr_IdContrato, Ascendente
{C71EC93C-9D0D-11D4-9C89-00C04F8E} 1
  Agrupado: Falso
  Cuenta distinta: 215
  Extranjero: Verdadero
    
```

Cogest.mdb (c) EPA
 Consulta: qst10Dr_SelecciónAsignación

noviembre de 2000
 Página: 1093

Ignorar Nulos:	Falso
Nombre:	{C71EC93C-9D0D-11D4-9C89-00C04F8EEACE}
Principal:	Falso
Required:	Falso
Única:	Falso
Campos:	Dr_IdPersonal, Ascendente
Dr_Anulado	1
Agrupado:	Falso
Cuenta distinta:	1
Extranjero:	Falso
Ignorar Nulos:	Falso
Nombre:	Dr_Anulado
Principal:	Falso
Required:	Falso
Única:	Falso
Campos:	Dr_Anulado, Ascendente
Dr_AsigReg	1
Agrupado:	Falso
Cuenta distinta:	10
Extranjero:	Falso
Ignorar Nulos:	Falso
Nombre:	Dr_AsigReg
Principal:	Falso
Required:	Falso
Única:	Falso
Campos:	Dr_AsigReg, Ascendente
Dr_Convalidación	1
Agrupado:	Falso
Cuenta distinta:	2
Extranjero:	Falso
Ignorar Nulos:	Falso
Nombre:	Dr_Convalidación
Principal:	Falso
Required:	Falso
Única:	Falso
Campos:	Dr_Convalidación, Ascendente
Dr_IdActividad	1
Agrupado:	Falso
Cuenta distinta:	36
Extranjero:	Falso
Ignorar Nulos:	Falso
Nombre:	Dr_IdActividad
Principal:	Falso
Required:	Falso
Única:	Falso
Campos:	Dr_IdActividad, Ascendente
Dr_IdConcepto	1
Agrupado:	Falso
Cuenta distinta:	24
Extranjero:	Falso
Ignorar Nulos:	Falso
Nombre:	Dr_IdConcepto
Principal:	Falso
Required:	Falso

Cogest.mdb (c) EPA
 Consulta: qst10Dr_SelecciónAsignación

noviembre de 2000
 Página: 1094

Única:	Falso
Campos:	Dr_IdConcepto, Ascendente
Dr_IdContrato	1
Agrupado:	Falso
Cuenta distinta:	525
Extranjero:	Falso
Ignorar Nulos:	Falso
Nombre:	Dr_IdContrato
Principal:	Falso
Required:	Falso
Única:	Falso
Campos:	Dr_IdContrato, Ascendente
Dr_IdDocumento	1
Agrupado:	Falso
Cuenta distinta:	4
Extranjero:	Falso
Ignorar Nulos:	Falso
Nombre:	Dr_IdDocumento
Principal:	Falso
Required:	Falso
Única:	Falso
Campos:	Dr_IdDocumento, Ascendente
Dr_IdFecha	1
Agrupado:	Falso
Cuenta distinta:	1034
Extranjero:	Falso
Ignorar Nulos:	Falso
Nombre:	Dr_IdFecha
Principal:	Falso
Required:	Falso
Única:	Falso
Campos:	Dr_Fecha, Ascendente
Dr_IdModalidad	1
Agrupado:	Falso
Cuenta distinta:	5
Extranjero:	Falso
Ignorar Nulos:	Falso
Nombre:	Dr_IdModalidad
Principal:	Falso
Required:	Falso
Única:	Falso
Campos:	Dr_IdModalidad, Ascendente
Dr_IdPersonal	1
Agrupado:	Falso
Cuenta distinta:	215
Extranjero:	Falso
Ignorar Nulos:	Falso
Nombre:	Dr_IdPersonal
Principal:	Falso
Required:	Falso
Única:	Falso
Campos:	Dr_IdPersonal, Ascendente
Dr_IdTerceros	1
Agrupado:	Falso

Cogest.mdb (c) EPA
 Consulta: qst10Dr_SelecciónAsignación

noviembre de 2000
 Página: 1095

	Cuenta distinta:	403
	Extranjero:	Falso
	Ignorar Nulos:	Falso
	Nombre:	Dr_IdTerceros
	Principal:	Falso
	Required:	Falso
	Única:	Falso
	Campos:	Dr_IdTerceros, Ascendente
Dr_IdTerritorial		1
	Agrupado:	Falso
	Cuenta distinta:	1
	Extranjero:	Falso
	Ignorar Nulos:	Falso
	Nombre:	Dr_IdTerritorial
	Principal:	Falso
	Required:	Falso
	Única:	Falso
	Campos:	Dr_IdTerritorial, Ascendente
Dr_Input		1
	Agrupado:	Falso
	Cuenta distinta:	1034
	Extranjero:	Falso
	Ignorar Nulos:	Falso
	Nombre:	Dr_Input
	Principal:	Falso
	Required:	Falso
	Única:	Falso
	Campos:	Dr_Input, Ascendente
Dr_Operador		1
	Agrupado:	Falso
	Cuenta distinta:	89
	Extranjero:	Falso
	Ignorar Nulos:	Falso
	Nombre:	Dr_Operador
	Principal:	Falso
	Required:	Falso
	Única:	Falso
	Campos:	Dr_IdOperador, Ascendente
Dr_Rechazado		1
	Agrupado:	Falso
	Cuenta distinta:	1
	Extranjero:	Falso
	Ignorar Nulos:	Falso
	Nombre:	Dr_Rechazado
	Principal:	Falso
	Required:	Falso
	Única:	Falso
	Campos:	Dr_Rechazado, Ascendente
Dr_Revision		1
	Agrupado:	Falso
	Cuenta distinta:	2
	Extranjero:	Falso
	Ignorar Nulos:	Falso
	Nombre:	Dr_Revision

Cogest.mdb (c) EPA
 Consulta: qst10Dr_SelecciónAsignación

noviembre de 2000
 Página: 1096

Principal:	Falso
Required:	Falso
Única:	Falso
Campos:	Dr_Revisión, Ascendente
Dr_Supervision	1
Agrupado:	Falso
Cuenta distinta:	2
Extranjero:	Falso
Ignorar Nulos:	Falso
Nombre:	Dr_Supervision
Principal:	Falso
Required:	Falso
Única:	Falso
Campos:	Dr_Supervisión, Ascendente
Dr_Validacion	1
Agrupado:	Falso
Cuenta distinta:	1
Extranjero:	Falso
Ignorar Nulos:	Falso
Nombre:	Dr_Validacion
Principal:	Falso
Required:	Falso
Única:	Falso
Campos:	Dr_Validación, Ascendente

Permisos de usuario

admin

Permisos de grupo

Admins
 Users

Propiedades

ActivarOrden:	Verdadero	Bloqueos del registro:	Sin bloquear
Def. actualizable:	Verdadero	Descripción:	Selecciona registros imputados fecha
Fecha de creación:	20/9/00 9.55.43	MaxRecords:	0
ODBCTimeout:	60	Registros afectados:	0
ReturnsRecords:	Verdadero	TipoRecordset:	Página activa
Type:	Selección	Última actualización:	6/10/00 12.03.52

SQL

```
SELECT DISTINCTROW t10Dr_Diario.Dr_Fecha AS Fecha, t170000Ct_Contratos.Ct_Seudónimo AS
Contrato, t160Ac_Actividades.Ac_Tarea AS Tarea, t10Dr_Diario.Dr_HrDía AS Horas, t10Dr_Diario.Dr_Km
AS Km, t10Dr_Diario.Dr_Desplazamientos AS Desplaz, t10Dr_Diario.Dr_Restaurantes AS Rest,
t10Dr_Diario.Dr_OtrosSuplidos AS Otros
FROM t170000Ct_Contratos INNER JOIN (t160Ac_Actividades INNER JOIN t10Dr_Diario ON
t160Ac_Actividades.Ac_CdActividades = t10Dr_Diario.Dr_IdActividad) ON
t170000Ct_Contratos.Ct_CdContrato = t10Dr_Diario.Dr_IdContrato;
```

Columnas

Nombre	Tipo	Tamaño
Fecha	Fecha/Hora	8
AllowZeroLength:	Falso	
Atributos:	Tamaño fijo; Actualizable	
Campo de origen:	Dr_Fecha	
ColumnHidden:	Falso	
ColumnOrder:	Predeterminado	
ColumnWidth:	888	
Formato:	Fecha corta	
Orden de combinación:	Español	
Posición ordinal:	0	
Required:	Verdadero	
Tabla de origen:	t10Dr_Diario	
Valor predeterminado:	Date()	
Contrato	Texto	50
AllowZeroLength:	Falso	
Atributos:	Longitud variable ; Actualizable	
Campo de origen:	Ct_Seudónimo	
ColumnHidden:	Falso	
ColumnOrder:	Predeterminado	
ColumnWidth:	3864	
Descripción:	Seudónimo asignado a la actividad, compuesto de dos palabras: localidad y objeto.	
DisplayControl:	Cuadro de texto	
Orden de combinación:	Español	
Posición ordinal:	1	
Required:	Falso	
Tabla de origen:	t170000Ct_Contratos	
Tarea	Texto	50
AllowZeroLength:	Falso	
Atributos:	Longitud variable ; Actualizable	
Campo de origen:	Ac_Tarea	

Cogest.mdb (c) EPA
 Consulta: qst10Dr1_DiarioRegtImpFecha

noviembre de 2000
 Página: 1098

ColumnHidden: Falso
 ColumnOrder: Predeterminado
 ColumnWidth: 2904
 Descripción: Seudónimo asignado a la actividad, compuesto de dos palabras: localidad y objeto.
 DisplayControl: Cuadro de texto
 Orden de combinación: Español
 Posición ordinal: 2
 Required: Falso
 Tabla de origen: t160Ac_Actividades

Horas Fecha/Hora 8
 AllowZeroLength: Falso
 Atributos: Tamaño fijo; Actualizable
 Campo de origen: Dr_HrDía
 ColumnHidden: Falso
 ColumnOrder: Predeterminado
 ColumnWidth: 600
 Descripción: Horas consumidas por el personal que imputa diariamente.
 Formato: Hora corta
 Orden de combinación: Español
 Posición ordinal: 3
 Required: Verdadero
 Tabla de origen: t10Dr_Diario
 Valor predeterminado: #12:00:00 AM#

Km Número (simple) 4
 AllowZeroLength: Falso
 Atributos: Tamaño fijo; Actualizable
 Campo de origen: Dr_Km
 ColumnHidden: Falso
 ColumnOrder: Predeterminado
 ColumnWidth: 600
 Descripción: Número de kilómetros hechos por el personal en el desempeño de su trabajo.
 DisplayControl: Cuadro de texto
 Formato: Estándar
 Lugares decimales: 0
 Orden de combinación: Español
 Posición ordinal: 4
 Regla de validación: >=0 And <5000
 Required: Verdadero
 Tabla de origen: t10Dr_Diario
 Valor predeterminado: 0

Desplaz Número (simple) 4
 AllowZeroLength: Falso
 Atributos: Tamaño fijo; Actualizable
 Campo de origen: Dr_Desplazamientos
 ColumnHidden: Falso
 ColumnOrder: Predeterminado
 ColumnWidth: 600
 Descripción: Gastos pagados por el personal con motivo de desplazamientos realizados, suplidos por el empleado.
 DisplayControl: Cuadro de texto
 Formato: Estándar
 Lugares decimales: 0
 Orden de combinación: Español

Cogest.mdb (c) EPA
 Consulta: qst10Dr1_DiarioRegtImpFecha

noviembre de 2000
 Página: 1099

Posición ordinal: 5
 Regla de validación: >=0 And <25000
 Required: Verdadero
 Tabla de origen: t10Dr_Diario
 Valor predeterminado: 0

Rest Número (simple) 4

AllowZeroLength: Falso
 Atributos: Tamaño fijo; Actualizable
 Campo de origen: Dr_Restaurantes
 ColumnHidden: Falso
 ColumnOrder: Predeterminado
 ColumnWidth: 600
 Descripción: Gastos pagados por el personal en restaquantes, cafetería, y suplidos por el empleado..
 DisplayControl: Cuadro de texto
 Formato: Estándar
 Lugares decimales: 0
 Orden de combinación: Español
 Posición ordinal: 6
 Regla de validación: Between 0 And 150000
 Required: Verdadero
 Tabla de origen: t10Dr_Diario
 Valor predeterminado: 0

Otros Número (simple) 4

AllowZeroLength: Falso
 Atributos: Tamaño fijo; Actualizable
 Campo de origen: Dr_OtrosSuplidos
 ColumnHidden: Falso
 ColumnOrder: Predeterminado
 ColumnWidth: 600
 Descripción: Otros gastos suplidos por el personal
 DisplayControl: Cuadro de texto
 Formato: Estándar
 Lugares decimales: 0
 Orden de combinación: Español
 Posición ordinal: 7
 Regla de validación: Between 0 And 150000
 Required: Verdadero
 Tabla de origen: t10Dr_Diario
 Valor predeterminado: 0

Índices de tabla

Nombre	Número de
{C71EC932-9D0D-11D4-9C89-00C04F8E	1
Agrupado:	Falso
Cuenta distinta:	5
Extranjero:	Verdadero
Ignorar Nulos:	Falso
Nombre:	{C71EC932-9D0D-11D4-9C89-00C04F8EEACE}
Principal:	Falso
Required:	Falso
Única:	Falso
Campos:	Dr_IdModalidad, Ascendente

Cogest.mdb (c) EPA
 Consulta: qst10Dr1_DiarioRegtImpFecha

noviembre de 2000
 Página: 1100

```

{C71EC933-9D0D-11D4-9C89-00C04F8E} 1
  Agrupado: Falso
  Cuenta distinta: 24
  Extranjero: Verdadero
  Ignorar Nulos: Falso
  Nombre: {C71EC933-9D0D-11D4-9C89-00C04F8EEACE}
  Principal: Falso
  Required: Falso
  Única: Falso
  Campos: Dr_IdConcepto, Ascendente
{C71EC935-9D0D-11D4-9C89-00C04F8E} 1
  Agrupado: Falso
  Cuenta distinta: 4
  Extranjero: Verdadero
  Ignorar Nulos: Falso
  Nombre: {C71EC935-9D0D-11D4-9C89-00C04F8EEACE}
  Principal: Falso
  Required: Falso
  Única: Falso
  Campos: Dr_IdDocumento, Ascendente
{C71EC936-9D0D-11D4-9C89-00C04F8E} 1
  Agrupado: Falso
  Cuenta distinta: 36
  Extranjero: Verdadero
  Ignorar Nulos: Falso
  Nombre: {C71EC936-9D0D-11D4-9C89-00C04F8EEACE}
  Principal: Falso
  Required: Falso
  Única: Falso
  Campos: Dr_IdActividad, Ascendente
{C71EC937-9D0D-11D4-9C89-00C04F8E} 1
  Agrupado: Falso
  Cuenta distinta: 36
  Extranjero: Verdadero
  Ignorar Nulos: Falso
  Nombre: {C71EC937-9D0D-11D4-9C89-00C04F8EEACE}
  Principal: Falso
  Required: Falso
  Única: Falso
  Campos: Dr_IdActividad, Ascendente
{C71EC938-9D0D-11D4-9C89-00C04F8E} 1
  Agrupado: Falso
  Cuenta distinta: 525
  Extranjero: Verdadero
  Ignorar Nulos: Falso
  Nombre: {C71EC938-9D0D-11D4-9C89-00C04F8EEACE}
  Principal: Falso
  Required: Falso
  Única: Falso
  Campos: Dr_IdContrato, Ascendente
{C71EC93C-9D0D-11D4-9C89-00C04F8E} 1
  Agrupado: Falso
  Cuenta distinta: 215
  Extranjero: Verdadero
    
```

Ignorar Nulos:	Falso
Nombre:	{C71EC93C-9D0D-11D4-9C89-00C04F8EEACE}
Principal:	Falso
Required:	Falso
Única:	Falso
Campos:	Dr_IdPersonal, Ascendente
Dr_Anulado	1
Agrupado:	Falso
Cuenta distinta:	1
Extranjero:	Falso
Ignorar Nulos:	Falso
Nombre:	Dr_Anulado
Principal:	Falso
Required:	Falso
Única:	Falso
Campos:	Dr_Anulado, Ascendente
Dr_AsigReg	1
Agrupado:	Falso
Cuenta distinta:	10
Extranjero:	Falso
Ignorar Nulos:	Falso
Nombre:	Dr_AsigReg
Principal:	Falso
Required:	Falso
Única:	Falso
Campos:	Dr_AsigReg, Ascendente
Dr_Convalidación	1
Agrupado:	Falso
Cuenta distinta:	2
Extranjero:	Falso
Ignorar Nulos:	Falso
Nombre:	Dr_Convalidación
Principal:	Falso
Required:	Falso
Única:	Falso
Campos:	Dr_Convalidación, Ascendente
Dr_IdActividad	1
Agrupado:	Falso
Cuenta distinta:	36
Extranjero:	Falso
Ignorar Nulos:	Falso
Nombre:	Dr_IdActividad
Principal:	Falso
Required:	Falso
Única:	Falso
Campos:	Dr_IdActividad, Ascendente
Dr_IdConcepto	1
Agrupado:	Falso
Cuenta distinta:	24
Extranjero:	Falso
Ignorar Nulos:	Falso
Nombre:	Dr_IdConcepto
Principal:	Falso
Required:	Falso

Cogest.mdb (c) EPA
 Consulta: qst10Dr1_DiarioRegtImpFecha

noviembre de 2000
 Página: 1102

Única:	Falso
Campos:	Dr_IdConcepto, Ascendente
Dr_IdContrato	1
Agrupado:	Falso
Cuenta distinta:	525
Extranjero:	Falso
Ignorar Nulos:	Falso
Nombre:	Dr_IdContrato
Principal:	Falso
Required:	Falso
Única:	Falso
Campos:	Dr_IdContrato, Ascendente
Dr_IdDocumento	1
Agrupado:	Falso
Cuenta distinta:	4
Extranjero:	Falso
Ignorar Nulos:	Falso
Nombre:	Dr_IdDocumento
Principal:	Falso
Required:	Falso
Única:	Falso
Campos:	Dr_IdDocumento, Ascendente
Dr_IdFecha	1
Agrupado:	Falso
Cuenta distinta:	1034
Extranjero:	Falso
Ignorar Nulos:	Falso
Nombre:	Dr_IdFecha
Principal:	Falso
Required:	Falso
Única:	Falso
Campos:	Dr_Fecha, Ascendente
Dr_IdModalidad	1
Agrupado:	Falso
Cuenta distinta:	5
Extranjero:	Falso
Ignorar Nulos:	Falso
Nombre:	Dr_IdModalidad
Principal:	Falso
Required:	Falso
Única:	Falso
Campos:	Dr_IdModalidad, Ascendente
Dr_IdPersonal	1
Agrupado:	Falso
Cuenta distinta:	215
Extranjero:	Falso
Ignorar Nulos:	Falso
Nombre:	Dr_IdPersonal
Principal:	Falso
Required:	Falso
Única:	Falso
Campos:	Dr_IdPersonal, Ascendente
Dr_IdTerceros	1
Agrupado:	Falso

Cogest.mdb (c) EPA
 Consulta: qst10Dr1_DiarioRegtImpFecha

noviembre de 2000
 Página: 1103

	Cuenta distinta:	403
	Extranjero:	Falso
	Ignorar Nulos:	Falso
	Nombre:	Dr_IdTerceros
	Principal:	Falso
	Required:	Falso
	Única:	Falso
	Campos:	Dr_IdTerceros, Ascendente
Dr_IdTerritorial		1
	Agrupado:	Falso
	Cuenta distinta:	1
	Extranjero:	Falso
	Ignorar Nulos:	Falso
	Nombre:	Dr_IdTerritorial
	Principal:	Falso
	Required:	Falso
	Única:	Falso
	Campos:	Dr_IdTerritorial, Ascendente
Dr_Input		1
	Agrupado:	Falso
	Cuenta distinta:	1034
	Extranjero:	Falso
	Ignorar Nulos:	Falso
	Nombre:	Dr_Input
	Principal:	Falso
	Required:	Falso
	Única:	Falso
	Campos:	Dr_Input, Ascendente
Dr_Operador		1
	Agrupado:	Falso
	Cuenta distinta:	89
	Extranjero:	Falso
	Ignorar Nulos:	Falso
	Nombre:	Dr_Operador
	Principal:	Falso
	Required:	Falso
	Única:	Falso
	Campos:	Dr_IdOperador, Ascendente
Dr_Rechazado		1
	Agrupado:	Falso
	Cuenta distinta:	1
	Extranjero:	Falso
	Ignorar Nulos:	Falso
	Nombre:	Dr_Rechazado
	Principal:	Falso
	Required:	Falso
	Única:	Falso
	Campos:	Dr_Rechazado, Ascendente
Dr_Revision		1
	Agrupado:	Falso
	Cuenta distinta:	2
	Extranjero:	Falso
	Ignorar Nulos:	Falso
	Nombre:	Dr_Revision

Cogest.mdb (c) EPA
 Consulta: qst10Dr1_DiarioRegtImpFecha

noviembre de 2000
 Página: 1104

Principal:	Falso
Required:	Falso
Única:	Falso
Campos:	Dr_Revisión, Ascendente
Dr_Supervision	1
Agrupado:	Falso
Cuenta distinta:	2
Extranjero:	Falso
Ignorar Nulos:	Falso
Nombre:	Dr_Supervision
Principal:	Falso
Required:	Falso
Única:	Falso
Campos:	Dr_Supervisión, Ascendente
Dr_Validacion	1
Agrupado:	Falso
Cuenta distinta:	1
Extranjero:	Falso
Ignorar Nulos:	Falso
Nombre:	Dr_Validacion
Principal:	Falso
Required:	Falso
Única:	Falso
Campos:	Dr_Validación, Ascendente
Ct_Convalidar	1
Agrupado:	Falso
Cuenta distinta:	2
Extranjero:	Falso
Ignorar Nulos:	Falso
Nombre:	Ct_Convalidar
Principal:	Falso
Required:	Falso
Única:	Falso
Campos:	Ct_Convalidar, Ascendente
Ct_IdFuncional	1
Agrupado:	Falso
Cuenta distinta:	11
Extranjero:	Falso
Ignorar Nulos:	Falso
Nombre:	Ct_IdFuncional
Principal:	Falso
Required:	Falso
Única:	Falso
Campos:	Ct_IdFuncional, Ascendente
Ct_Seudónimo	1
Agrupado:	Falso
Cuenta distinta:	594
Extranjero:	Falso
Ignorar Nulos:	Falso
Nombre:	Ct_Seudónimo
Principal:	Falso
Required:	Falso
Única:	Falso
Campos:	Ct_Seudónimo, Ascendente

Cogest.mdb (c) EPA
 Consulta: qst10Dr1_DiarioRegtImpFecha

noviembre de 2000
 Página: 1105

PrimaryKey	1
Agrupado:	Falso
Cuenta distinta:	596
Extranjero:	Falso
Ignorar Nulos:	Falso
Nombre:	PrimaryKey
Principal:	Verdadero
Required:	Verdadero
Única:	Verdadero
Campos:	Ct_CdContrato, Ascendente
Ac_CdActividades	1
Agrupado:	Falso
Cuenta distinta:	38
Extranjero:	Falso
Ignorar Nulos:	Falso
Nombre:	Ac_CdActividades
Principal:	Falso
Required:	Falso
Única:	Falso
Campos:	Ac_CdActividades, Ascendente
Ac_IdSubBásica	1
Agrupado:	Falso
Cuenta distinta:	5
Extranjero:	Falso
Ignorar Nulos:	Falso
Nombre:	Ac_IdSubBásica
Principal:	Falso
Required:	Falso
Única:	Falso
Campos:	Ac_IdSubBásica, Ascendente
Ac_Subactividad	1
Agrupado:	Falso
Cuenta distinta:	11
Extranjero:	Falso
Ignorar Nulos:	Falso
Nombre:	Ac_Subactividad
Principal:	Falso
Required:	Falso
Única:	Falso
Campos:	Ac_IdSubComplementaria, Ascendente
PrimaryKey	1
Agrupado:	Falso
Cuenta distinta:	38
Extranjero:	Falso
Ignorar Nulos:	Falso
Nombre:	PrimaryKey
Principal:	Verdadero
Required:	Verdadero
Única:	Verdadero
Campos:	Ac_CdActividades, Ascendente
{C71EC932-9D0D-11D4-9C89-00C04F8E	1
Agrupado:	Falso
Cuenta distinta:	5
Extranjero:	Verdadero

Cogest.mdb (c) EPA
 Consulta: qst10Dr1_DiarioRegtImpFecha

noviembre de 2000
 Página: 1106

```

Ignorar Nulos: Falso
Nombre: {C71EC932-9D0D-11D4-9C89-00C04F8EEACE}
Principal: Falso
Required: Falso
Única: Falso
Campos: Dr_IdModalidad, Ascendente
{C71EC933-9D0D-11D4-9C89-00C04F8E 1
Agrupado: Falso
Cuenta distinta: 24
Extranjero: Verdadero
Ignorar Nulos: Falso
Nombre: {C71EC933-9D0D-11D4-9C89-00C04F8EEACE}
Principal: Falso
Required: Falso
Única: Falso
Campos: Dr_IdConcepto, Ascendente
{C71EC935-9D0D-11D4-9C89-00C04F8E 1
Agrupado: Falso
Cuenta distinta: 4
Extranjero: Verdadero
Ignorar Nulos: Falso
Nombre: {C71EC935-9D0D-11D4-9C89-00C04F8EEACE}
Principal: Falso
Required: Falso
Única: Falso
Campos: Dr_IdDocumento, Ascendente
{C71EC936-9D0D-11D4-9C89-00C04F8E 1
Agrupado: Falso
Cuenta distinta: 36
Extranjero: Verdadero
Ignorar Nulos: Falso
Nombre: {C71EC936-9D0D-11D4-9C89-00C04F8EEACE}
Principal: Falso
Required: Falso
Única: Falso
Campos: Dr_IdActividad, Ascendente
{C71EC937-9D0D-11D4-9C89-00C04F8E 1
Agrupado: Falso
Cuenta distinta: 36
Extranjero: Verdadero
Ignorar Nulos: Falso
Nombre: {C71EC937-9D0D-11D4-9C89-00C04F8EEACE}
Principal: Falso
Required: Falso
Única: Falso
Campos: Dr_IdActividad, Ascendente
{C71EC938-9D0D-11D4-9C89-00C04F8E 1
Agrupado: Falso
Cuenta distinta: 525
Extranjero: Verdadero
Ignorar Nulos: Falso
Nombre: {C71EC938-9D0D-11D4-9C89-00C04F8EEACE}
Principal: Falso
Required: Falso
    
```

Cogest.mdb (c) EPA
 Consulta: qst10Dr1_DiarioRegtImpFecha

noviembre de 2000
 Página: 1107

Única:	Falso
Campos:	Dr_IdContrato, Ascendente
{C71EC93C-9D0D-11D4-9C89-00C04F8	1
Agrupado:	Falso
Cuenta distinta:	215
Extranjero:	Verdadero
Ignorar Nulos:	Falso
Nombre:	{C71EC93C-9D0D-11D4-9C89-00C04F8EEACE}
Principal:	Falso
Required:	Falso
Única:	Falso
Campos:	Dr_IdPersonal, Ascendente
Dr_Anulado	1
Agrupado:	Falso
Cuenta distinta:	1
Extranjero:	Falso
Ignorar Nulos:	Falso
Nombre:	Dr_Anulado
Principal:	Falso
Required:	Falso
Única:	Falso
Campos:	Dr_Anulado, Ascendente
Dr_AsigReg	1
Agrupado:	Falso
Cuenta distinta:	10
Extranjero:	Falso
Ignorar Nulos:	Falso
Nombre:	Dr_AsigReg
Principal:	Falso
Required:	Falso
Única:	Falso
Campos:	Dr_AsigReg, Ascendente
Dr_Convalidación	1
Agrupado:	Falso
Cuenta distinta:	2
Extranjero:	Falso
Ignorar Nulos:	Falso
Nombre:	Dr_Convalidación
Principal:	Falso
Required:	Falso
Única:	Falso
Campos:	Dr_Convalidación, Ascendente
Dr_IdActividad	1
Agrupado:	Falso
Cuenta distinta:	36
Extranjero:	Falso
Ignorar Nulos:	Falso
Nombre:	Dr_IdActividad
Principal:	Falso
Required:	Falso
Única:	Falso
Campos:	Dr_IdActividad, Ascendente
Dr_IdConcepto	1
Agrupado:	Falso

Cogest.mdb (c) EPA
 Consulta: qst10Dr1_DiarioRegtImpFecha

noviembre de 2000
 Página: 1108

Cuenta distinta:	24
Extranjero:	Falso
Ignorar Nulos:	Falso
Nombre:	Dr_IdConcepto
Principal:	Falso
Required:	Falso
Única:	Falso
Campos:	Dr_IdConcepto, Ascendente
Dr_IdContrato	1
Agrupado:	Falso
Cuenta distinta:	525
Extranjero:	Falso
Ignorar Nulos:	Falso
Nombre:	Dr_IdContrato
Principal:	Falso
Required:	Falso
Única:	Falso
Campos:	Dr_IdContrato, Ascendente
Dr_IdDocumento	1
Agrupado:	Falso
Cuenta distinta:	4
Extranjero:	Falso
Ignorar Nulos:	Falso
Nombre:	Dr_IdDocumento
Principal:	Falso
Required:	Falso
Única:	Falso
Campos:	Dr_IdDocumento, Ascendente
Dr_IdFecha	1
Agrupado:	Falso
Cuenta distinta:	1034
Extranjero:	Falso
Ignorar Nulos:	Falso
Nombre:	Dr_IdFecha
Principal:	Falso
Required:	Falso
Única:	Falso
Campos:	Dr_Fecha, Ascendente
Dr_IdModalidad	1
Agrupado:	Falso
Cuenta distinta:	5
Extranjero:	Falso
Ignorar Nulos:	Falso
Nombre:	Dr_IdModalidad
Principal:	Falso
Required:	Falso
Única:	Falso
Campos:	Dr_IdModalidad, Ascendente
Dr_IdPersonal	1
Agrupado:	Falso
Cuenta distinta:	215
Extranjero:	Falso
Ignorar Nulos:	Falso
Nombre:	Dr_IdPersonal

Cogest.mdb (c) EPA
 Consulta: qst10Dr1_DiarioRegtImpFecha

noviembre de 2000
 Página: 1109

Principal:	Falso
Required:	Falso
Única:	Falso
Campos:	Dr_IdPersonal, Ascendente
Dr_IdTerceros	1
Agrupado:	Falso
Cuenta distinta:	403
Extranjero:	Falso
Ignorar Nulos:	Falso
Nombre:	Dr_IdTerceros
Principal:	Falso
Required:	Falso
Única:	Falso
Campos:	Dr_IdTerceros, Ascendente
Dr_IdTerritorial	1
Agrupado:	Falso
Cuenta distinta:	1
Extranjero:	Falso
Ignorar Nulos:	Falso
Nombre:	Dr_IdTerritorial
Principal:	Falso
Required:	Falso
Única:	Falso
Campos:	Dr_IdTerritorial, Ascendente
Dr_Imput	1
Agrupado:	Falso
Cuenta distinta:	1034
Extranjero:	Falso
Ignorar Nulos:	Falso
Nombre:	Dr_Imput
Principal:	Falso
Required:	Falso
Única:	Falso
Campos:	Dr_Imput, Ascendente
Dr_Operador	1
Agrupado:	Falso
Cuenta distinta:	89
Extranjero:	Falso
Ignorar Nulos:	Falso
Nombre:	Dr_Operador
Principal:	Falso
Required:	Falso
Única:	Falso
Campos:	Dr_IdOperador, Ascendente
Dr_Rechazado	1
Agrupado:	Falso
Cuenta distinta:	1
Extranjero:	Falso
Ignorar Nulos:	Falso
Nombre:	Dr_Rechazado
Principal:	Falso
Required:	Falso
Única:	Falso
Campos:	Dr_Rechazado, Ascendente

Cogest.mdb (c) EPA
 Consulta: qst10Dr1_DiarioRegtImpFecha

noviembre de 2000
 Página: 1110

Dr_Revision	1
Agrupado:	Falso
Cuenta distinta:	2
Extranjero:	Falso
Ignorar Nulos:	Falso
Nombre:	Dr_Revision
Principal:	Falso
Required:	Falso
Única:	Falso
Campos:	Dr_Revisión, Ascendente
Dr_Supervision	1
Agrupado:	Falso
Cuenta distinta:	2
Extranjero:	Falso
Ignorar Nulos:	Falso
Nombre:	Dr_Supervision
Principal:	Falso
Required:	Falso
Única:	Falso
Campos:	Dr_Supervisión, Ascendente
Dr_Validacion	1
Agrupado:	Falso
Cuenta distinta:	1
Extranjero:	Falso
Ignorar Nulos:	Falso
Nombre:	Dr_Validacion
Principal:	Falso
Required:	Falso
Única:	Falso
Campos:	Dr_Validación, Ascendente

Permisos de usuario

admin

Permisos de grupo

Admins
 Users

Propiedades

ActivarOrden:	Verdadero	Bloqueos del registro:	Sin bloquear
Def. actualizable:	Verdadero	Descripción:	Selecciona registros imputados fecha
Fecha de creación:	20/9/00 9.55.22	MaxRecords:	0
ODBCTimeout:	60	Registros afectados:	0
ReturnsRecords:	Verdadero	TipoRecordset:	Página activa
Type:	Selección	Última actualización:	9/4/00 13.27.45

SQL

```
SELECT DISTINCTROW t10Dr_Diario.*
FROM t170000Ct_Contratos INNER JOIN (t160Ac_Actividades INNER JOIN t10Dr_Diario ON
t160Ac_Actividades.Ac_CdActividades = t10Dr_Diario.Dr_IdActividad) ON
t170000Ct_Contratos.Ct_CdContrato = t10Dr_Diario.Dr_IdContrato;
```

Columnas

Nombre	Tipo	Tamaño
Dr_AUT	Número (largo)	4
AllowZeroLength:	Falso	
Atributos:	Tamaño fijo; Autoincremento; Actualizable	
Campo de origen:	Dr_AUT	
ColumnHidden:	Falso	
ColumnOrder:	Predeterminado	
ColumnWidth:	Predeterminado	
Orden de combinación:	Español	
Posición ordinal:	0	
Required:	Falso	
Tabla de origen:	t10Dr_Diario	
Dr_IdOperador	Texto	5
AllowZeroLength:	Falso	
Atributos:	Longitud variable ; Actualizable	
Campo de origen:	Dr_IdOperador	
ColumnHidden:	Falso	
ColumnOrder:	Predeterminado	
ColumnWidth:	Predeterminado	
DisplayControl:	Cuadro de texto	
Orden de combinación:	Español	
Posición ordinal:	1	
Required:	Verdadero	
Tabla de origen:	t10Dr_Diario	
Valor predeterminado:	"Op000"	
Dr_Fecha	Fecha/Hora	8
AllowZeroLength:	Falso	
Atributos:	Tamaño fijo; Actualizable	
Campo de origen:	Dr_Fecha	
ColumnHidden:	Falso	
ColumnOrder:	Predeterminado	
ColumnWidth:	1417	
Formato:	Fecha corta	
Orden de combinación:	Español	
Posición ordinal:	2	

Cogest.mdb (c) EPA
 Consulta: qst10Dr2_DADReglImpFecha

noviembre de 2000
 Página: 1112

	Required:	Verdadero	
	Tabla de origen:	t10Dr_Diario	
	Valor predeterminado:	Date()	
Dr_Imput			Fecha/Hora
	AllowZeroLength:	Falso	8
	Atributos:	Tamaño fijo; Actualizable	
	Campo de origen:	Dr_Imput	
	ColumnHidden:	Falso	
	ColumnOrder:	Predeterminado	
	ColumnWidth:	1455	
	Formato:	Fecha corta	
	Orden de combinación:	Español	
	Posición ordinal:	3	
	Required:	Falso	
	Tabla de origen:	t10Dr_Diario	
Dr_Justificante			Texto
	AllowZeroLength:	Falso	50
	Atributos:	Longitud variable ; Actualizable	
	Campo de origen:	Dr_Justificante	
	ColumnHidden:	Falso	
	ColumnOrder:	Predeterminado	
	ColumnWidth:	2556	
	Descripción:	Número del justificante	
	DisplayControl:	Cuadro de texto	
	Orden de combinación:	Español	
	Posición ordinal:	4	
	Required:	Verdadero	
	Tabla de origen:	t10Dr_Diario	
	Valor predeterminado:	"Diario costes"	
Dr_IdModalidad			Texto
	AllowZeroLength:	Falso	50
	Atributos:	Longitud variable ; Actualizable	
	Campo de origen:	Dr_IdModalidad	
	ColumnHidden:	Falso	
	ColumnOrder:	Predeterminado	
	ColumnWidth:	Predeterminado	
	DisplayControl:	Cuadro de texto	
	Orden de combinación:	Español	
	Posición ordinal:	5	
	Required:	Falso	
	Tabla de origen:	t10Dr_Diario	
Dr_IdDocumento			Texto
	AllowZeroLength:	Falso	50
	Atributos:	Longitud variable ; Actualizable	
	Campo de origen:	Dr_IdDocumento	
	ColumnHidden:	Falso	
	ColumnOrder:	Predeterminado	
	ColumnWidth:	2004	
	Descripción:	Tipo de justificante	
	DisplayControl:	Cuadro de texto	
	Orden de combinación:	Español	
	Posición ordinal:	6	
	Required:	Verdadero	
	Tabla de origen:	t10Dr_Diario	
	Valor predeterminado:	"TJ001"	

Dr_IdConcepto	Texto	50
AllowZeroLength:	Falso	
Atributos:	Longitud variable ; Actualizable	
Campo de origen:	Dr_IdConcepto	
ColumnHidden:	Falso	
ColumnOrder:	Predeterminado	
ColumnWidth:	1644	
Descripción:	Código de concepto del registro.	
DisplayControl:	Cuadro de texto	
Orden de combinación:	Español	
Posición ordinal:	7	
Required:	Falso	
Tabla de origen:	t10Dr_Diario	
Dr_IdContrato	Texto	50
AllowZeroLength:	Falso	
Atributos:	Longitud variable ; Actualizable	
Campo de origen:	Dr_IdContrato	
ColumnHidden:	Falso	
ColumnOrder:	Predeterminado	
ColumnWidth:	Predeterminado	
Descripción:	Código de la actividad imputada, a la que corresponde el registro.	
DisplayControl:	Cuadro de texto	
Orden de combinación:	Español	
Posición ordinal:	8	
Required:	Falso	
Tabla de origen:	t10Dr_Diario	
Dr_IdActividad	Texto	50
AllowZeroLength:	Falso	
Atributos:	Longitud variable ; Actualizable	
Campo de origen:	Dr_IdActividad	
ColumnHidden:	Falso	
ColumnOrder:	Predeterminado	
ColumnWidth:	Predeterminado	
Descripción:	Código de la tarea realizada por el empleado.	
DisplayControl:	Cuadro de texto	
Orden de combinación:	Español	
Posición ordinal:	9	
Required:	Falso	
Tabla de origen:	t10Dr_Diario	
Dr_IdPersonal	Texto	50
AllowZeroLength:	Falso	
Atributos:	Longitud variable ; Actualizable	
Campo de origen:	Dr_IdPersonal	
ColumnHidden:	Falso	
ColumnOrder:	Predeterminado	
ColumnWidth:	Predeterminado	
Descripción:	Código del portador de costes, sea empleado o material	
DisplayControl:	Cuadro de texto	
Orden de combinación:	Español	
Posición ordinal:	10	
Required:	Falso	
Tabla de origen:	t10Dr_Diario	
Dr_IdTerceros	Número (entero)	2
AllowZeroLength:	Falso	
Atributos:	Tamaño fijo; Actualizable	

Cogest.mdb (c) EPA
 Consulta: qst10Dr2_DADReglImpFecha

noviembre de 2000
 Página: 1114

Campo de origen: ColumnHidden: ColumnOrder: ColumnWidth: Descripción: DisplayControl: Lugares decimales: Orden de combinación: Posición ordinal: Required: Tabla de origen: Valor predeterminado:	Dr_IdTerceros Falso Predeterminado Predeterminado Código del tercero imputado en el registro. Cuadro de texto Automático Español 11 Falso t10Dr_Diario 0		
Dr_IdTerritorial		Texto	50
AllowZeroLength: Atributos: Campo de origen: ColumnHidden: ColumnOrder: ColumnWidth: DisplayControl: Orden de combinación: Posición ordinal: Required: Tabla de origen:	Falso Longitud variable ; Actualizable Dr_IdTerritorial Falso Predeterminado Predeterminado Cuadro de texto Español 12 Falso t10Dr_Diario		
Dr_HrMes		Número (simple)	4
AllowZeroLength: Atributos: Campo de origen: ColumnHidden: ColumnOrder: ColumnWidth: Descripción: DisplayControl: Formato: Lugares decimales: Orden de combinación: Posición ordinal: Regla de validación: Required: Tabla de origen: Valor predeterminado:	Falso Tamaño fijo; Actualizable Dr_HrMes Falso Predeterminado Predeterminado Horas mensuales computadas por el personal desplazado. Cuadro de texto Estándar 2 Español 13 >=0 Verdadero t10Dr_Diario 0		
Dr_HrDía		Fecha/Hora	8
AllowZeroLength: Atributos: Campo de origen: ColumnHidden: ColumnOrder: ColumnWidth: Descripción: Formato: Orden de combinación: Posición ordinal: Required: Tabla de origen: Valor predeterminado:	Falso Tamaño fijo; Actualizable Dr_HrDía Falso Predeterminado 1044 Horas consumidad por el personal que imputa diariamente. Hora corta Español 14 Verdadero t10Dr_Diario #12:00:00 AM#		

Dr_Km		Número (simple)	4
AllowZeroLength:	Falso		
Atributos:	Tamaño fijo; Actualizable		
Campo de origen:	Dr_Km		
ColumnHidden:	Falso		
ColumnOrder:	Predeterminado		
ColumnWidth:	2280		
Descripción:	Número de kilómetros hechos por el personal en el desempeño de su trabajo.		
DisplayControl:	Cuadro de texto		
Formato:	Estándar		
Lugares decimales:	0		
Orden de combinación:	Español		
Posición ordinal:	15		
Regla de validación:	>=0 And <5000		
Required:	Verdadero		
Tabla de origen:	t10Dr_Diario		
Valor predeterminado:	0		

Dr_Desplazamientos		Número (simple)	4
AllowZeroLength:	Falso		
Atributos:	Tamaño fijo; Actualizable		
Campo de origen:	Dr_Desplazamientos		
ColumnHidden:	Falso		
ColumnOrder:	Predeterminado		
ColumnWidth:	756		
Descripción:	Gastos pagados por el personal con motivo de desplazamientos realizados, suplidos por el empleado.		
DisplayControl:	Cuadro de texto		
Formato:	Estándar		
Lugares decimales:	0		
Orden de combinación:	Español		
Posición ordinal:	16		
Regla de validación:	>=0 And <25000		
Required:	Verdadero		
Tabla de origen:	t10Dr_Diario		
Valor predeterminado:	0		

Dr_Restaurantes		Número (simple)	4
AllowZeroLength:	Falso		
Atributos:	Tamaño fijo; Actualizable		
Campo de origen:	Dr_Restaurantes		
ColumnHidden:	Falso		
ColumnOrder:	Predeterminado		
ColumnWidth:	2388		
Descripción:	Gastos pagados por el personal en restaquantes, cafetería, y suplidos por el empleado..		
DisplayControl:	Cuadro de texto		
Formato:	Estándar		
Lugares decimales:	0		
Orden de combinación:	Español		
Posición ordinal:	17		
Regla de validación:	Between 0 And 150000		
Required:	Verdadero		
Tabla de origen:	t10Dr_Diario		
Valor predeterminado:	0		

Dr_OtrosSuplidos	Número (simple)	4
AllowZeroLength:	Falso	
Atributos:	Tamaño fijo; Actualizable	
Campo de origen:	Dr_OtrosSuplidos	
ColumnHidden:	Falso	
ColumnOrder:	Predeterminado	
ColumnWidth:	Predeterminado	
Descripción:	Otros gastos suplidos por el personal	
DisplayControl:	Cuadro de texto	
Formato:	Estándar	
Lugares decimales:	0	
Orden de combinación:	Español	
Posición ordinal:	18	
Regla de validación:	Between 0 And 150000	
Required:	Verdadero	
Tabla de origen:	t10Dr_Diario	
Valor predeterminado:	0	
Dr_Honorarios	Número (largo)	4
AllowZeroLength:	Falso	
Atributos:	Tamaño fijo; Actualizable	
Campo de origen:	Dr_Honorarios	
ColumnHidden:	Falso	
ColumnOrder:	Predeterminado	
ColumnWidth:	1704	
Descripción:	Importe honorarios profesionales subcontratados	
DisplayControl:	Cuadro de texto	
Lugares decimales:	Automático	
Orden de combinación:	Español	
Posición ordinal:	19	
Required:	Falso	
Tabla de origen:	t10Dr_Diario	
Valor predeterminado:	0	
Dr_Suministros	Número (simple)	4
AllowZeroLength:	Falso	
Atributos:	Tamaño fijo; Actualizable	
Campo de origen:	Dr_Suministros	
ColumnHidden:	Falso	
ColumnOrder:	Predeterminado	
ColumnWidth:	2475	
Descripción:	Importe de las imputaciones realizadas por contrataciones	
DisplayControl:	Cuadro de texto	
Formato:	Estándar	
Lugares decimales:	0	
Orden de combinación:	Español	
Posición ordinal:	20	
Required:	Verdadero	
Tabla de origen:	t10Dr_Diario	
Valor predeterminado:	0	
Dr_Facturación	Número (simple)	4
AllowZeroLength:	Falso	
Atributos:	Tamaño fijo; Actualizable	
Campo de origen:	Dr_Facturación	
ColumnHidden:	Falso	
ColumnOrder:	Predeterminado	
ColumnWidth:	Predeterminado	
Descripción:	Importe de la facturación realizada imputable a la actividad.	

Cogest.mdb (c) EPA
 Consulta: qst10Dr2_DADReglImpFecha

noviembre de 2000
 Página: 1117

DisplayControl:	Cuadro de texto		
Formato:	Estándar		
Lugares decimales:	0		
Orden de combinación:	Español		
Posición ordinal:	21		
Required:	Verdadero		
Tabla de origen:	t10Dr_Diario		
Valor predeterminado:	0		
Dr_Ejemplares		Número (simple)	4
AllowZeroLength:	Falso		
Atributos:	Tamaño fijo; Actualizable		
Campo de origen:	Dr_Ejemplares		
ColumnHidden:	Falso		
ColumnOrder:	Predeterminado		
ColumnWidth:	Predeterminado		
Descripción:	Número de ejemplares encuadernados de trabajo terminado.		
DisplayControl:	Cuadro de texto		
Formato:	Estándar		
Lugares decimales:	0		
Orden de combinación:	Español		
Posición ordinal:	22		
Regla de validación:	Between 0 And 40		
Required:	Verdadero		
Tabla de origen:	t10Dr_Diario		
Valor predeterminado:	0		
Dr_FotocBN		Número (entero)	2
AllowZeroLength:	Falso		
Atributos:	Tamaño fijo; Actualizable		
Campo de origen:	Dr_FotocBN		
ColumnHidden:	Falso		
ColumnOrder:	Predeterminado		
ColumnWidth:	Predeterminado		
Descripción:	Número de fotocopias en blanco y negro consumidas en cada ejemplar de proyecto entregado.		
DisplayControl:	Cuadro de texto		
Formato:	Estándar		
Lugares decimales:	0		
Orden de combinación:	Español		
Posición ordinal:	23		
Regla de validación:	Between 0 And 50000		
Required:	Verdadero		
Tabla de origen:	t10Dr_Diario		
Valor predeterminado:	0		
Dr_FotocCL		Número (simple)	4
AllowZeroLength:	Falso		
Atributos:	Tamaño fijo; Actualizable		
Campo de origen:	Dr_FotocCL		
ColumnHidden:	Falso		
ColumnOrder:	Predeterminado		
ColumnWidth:	Predeterminado		
Descripción:	Número de fotocopias color consumidas en cada ejemplar de proyecto entregado.		
DisplayControl:	Cuadro de texto		
Formato:	Estándar		
Lugares decimales:	0		

Cogest.mdb (c) EPA
 Consulta: qst10Dr2_DADRegtImpFecha

noviembre de 2000
 Página: 1118

Orden de combinación: Español
 Posición ordinal: 24
 Regla de validación: Between 0 And 3000
 Required: Verdadero
 Tabla de origen: t10Dr_Diario
 Valor predeterminado: 0

Dr_Fotografías Número (entero) 2

AllowZeroLength: Falso
 Atributos: Tamaño fijo; Actualizable
 Campo de origen: Dr_Fotografías
 ColumnHidden: Falso
 ColumnOrder: Predeterminado
 ColumnWidth: Predeterminado
 Descripción: Número de fotografías consumidas reportajes asociados a cada ejemplar de proyecto entregado.
 DisplayControl: Cuadro de texto
 Formato: Estándar
 Lugares decimales: 0
 Orden de combinación: Español
 Posición ordinal: 25
 Regla de validación: Between 0 And 1000
 Required: Verdadero
 Tabla de origen: t10Dr_Diario
 Valor predeterminado: 0

Dr_Carpesanos Número (simple) 4

AllowZeroLength: Falso
 Atributos: Tamaño fijo; Actualizable
 Campo de origen: Dr_Carpesanos
 ColumnHidden: Falso
 ColumnOrder: Predeterminado
 ColumnWidth: Predeterminado
 Descripción: Número de carpesanos consumidos en cada ejemplar de proyecto entregado.
 DisplayControl: Cuadro de texto
 Formato: Estándar
 Lugares decimales: 0
 Orden de combinación: Español
 Posición ordinal: 26
 Regla de validación: Between 0 And 100
 Required: Verdadero
 Tabla de origen: t10Dr_Diario
 Valor predeterminado: 0

Dr_Cartulinas Número (simple) 4

AllowZeroLength: Falso
 Atributos: Tamaño fijo; Actualizable
 Campo de origen: Dr_Cartulinas
 ColumnHidden: Falso
 ColumnOrder: Predeterminado
 ColumnWidth: Predeterminado
 Descripción: Número de cartulinas consumidas en cada ejemplar de proyecto entregado.
 DisplayControl: Cuadro de texto
 Formato: Estándar
 Lugares decimales: 0
 Orden de combinación: Español

Cogest.mdb (c) EPA
 Consulta: qst10Dr2_DADRegtImpFecha

noviembre de 2000
 Página: 1119

Posición ordinal: 27
 Regla de validación: Between 0 And 1000
 Required: Verdadero
 Tabla de origen: t10Dr_Diario
 Valor predeterminado: 0

Dr_Planos Número (simple) 4

AllowZeroLength: Falso
 Atributos: Tamaño fijo; Actualizable
 Campo de origen: Dr_Planos
 ColumnHidden: Falso
 ColumnOrder: Predeterminado
 ColumnWidth: Predeterminado
 Descripción: Número de planos editados en cada ejemplar de proyecto
 DisplayControl: Cuadro de texto
 Formato: Estándar
 Lugares decimales: 0
 Orden de combinación: Español
 Posición ordinal: 28
 Regla de validación: Between 0 And 1000
 Required: Verdadero
 Tabla de origen: t10Dr_Diario
 Valor predeterminado: 0

Dr_Tapas Número (simple) 4

AllowZeroLength: Falso
 Atributos: Tamaño fijo; Actualizable
 Campo de origen: Dr_Tapas
 ColumnHidden: Falso
 ColumnOrder: Predeterminado
 ColumnWidth: Predeterminado
 Descripción: Número de tapas consumidas en cada ejemplar de proyecto
 DisplayControl: Cuadro de texto
 Formato: Estándar
 Lugares decimales: 0
 Orden de combinación: Español
 Posición ordinal: 29
 Regla de validación: Between 0 And 1000
 Required: Verdadero
 Tabla de origen: t10Dr_Diario
 Valor predeterminado: 0

Dr_Zip Número (simple) 4

AllowZeroLength: Falso
 Atributos: Tamaño fijo; Actualizable
 Campo de origen: Dr_Zip
 ColumnHidden: Falso
 ColumnOrder: Predeterminado
 ColumnWidth: Predeterminado
 Descripción: Número de discos zip entregados con cada ejemplar de proyecto.
 DisplayControl: Cuadro de texto
 Formato: Estándar
 Lugares decimales: 0
 Orden de combinación: Español
 Posición ordinal: 30
 Regla de validación: Between 0 And 20
 Required: Verdadero
 Tabla de origen: t10Dr_Diario
 Valor predeterminado: 0

Dr_Cdrom	Número (simple)	4
AllowZeroLength:	Falso	
Atributos:	Tamaño fijo; Actualizable	
Campo de origen:	Dr_Cdrom	
ColumnHidden:	Falso	
ColumnOrder:	Predeterminado	
ColumnWidth:	Predeterminado	
Descripción:	Número de cdrom entregado en en cada ejemplar de proyecto.	
DisplayControl:	Cuadro de texto	
Formato:	Estándar	
Lugares decimales:	0	
Orden de combinación:	Español	
Posición ordinal:	31	
Regla de validación:	Between 0 And 20	
Required:	Verdadero	
Tabla de origen:	t10Dr_Diario	
Valor predeterminado:	0	
Dr_Encuadernación	Número (simple)	4
AllowZeroLength:	Falso	
Atributos:	Tamaño fijo; Actualizable	
Campo de origen:	Dr_Encuadernación	
ColumnHidden:	Falso	
ColumnOrder:	Predeterminado	
ColumnWidth:	Predeterminado	
Descripción:	Importe facturado por trabajos externos de encuadernación.	
DisplayControl:	Cuadro de texto	
Formato:	Estándar	
Lugares decimales:	0	
Orden de combinación:	Español	
Posición ordinal:	32	
Regla de validación:	Between 0 And 500000	
Required:	Verdadero	
Tabla de origen:	t10Dr_Diario	
Valor predeterminado:	0	
Dr_Validación	Sí/No	1
AllowZeroLength:	Falso	
Atributos:	Tamaño fijo; Actualizable	
Campo de origen:	Dr_Validación	
ColumnHidden:	Falso	
ColumnOrder:	Predeterminado	
ColumnWidth:	1104	
Descripción:	Aceptación por el operador del registro imputado.	
DisplayControl:	106	
Formato:	Sí/No	
Orden de combinación:	Español	
Posición ordinal:	33	
Regla de validación:	Yes	
Required:	Verdadero	
Tabla de origen:	t10Dr_Diario	
Dr_Convalidación	Sí/No	1
AllowZeroLength:	Falso	
Atributos:	Tamaño fijo; Actualizable	
Campo de origen:	Dr_Convalidación	
ColumnHidden:	Falso	
ColumnOrder:	Predeterminado	
ColumnWidth:	Predeterminado	

Cogest.mdb (c) EPA
 Consulta: qst10Dr2_DADReglImpFecha

noviembre de 2000
 Página: 1121

Descripción:	Convalidación de registro realizada por el jefe de equipo de trabajo.		
DisplayControl:	106		
Formato:	Sí/No		
Orden de combinación:	Español		
Posición ordinal:	34		
Required:	Falso		
Tabla de origen:	t10Dr_Diario		
Dr_Supervisión		Sí/No	1
AllowZeroLength:	Falso		
Atributos:	Tamaño fijo; Actualizable		
Campo de origen:	Dr_Supervisión		
ColumnHidden:	Falso		
ColumnOrder:	Predeterminado		
ColumnWidth:	1417		
Descripción:	Supervisión por el Jefe de Área de los registros validados y convalidados.		
DisplayControl:	106		
Formato:	Sí/No		
Orden de combinación:	Español		
Posición ordinal:	35		
Required:	Falso		
Tabla de origen:	t10Dr_Diario		
Dr_Revisión		Sí/No	1
AllowZeroLength:	Falso		
Atributos:	Tamaño fijo; Actualizable		
Campo de origen:	Dr_Revisión		
ColumnHidden:	Falso		
ColumnOrder:	Predeterminado		
ColumnWidth:	Predeterminado		
Descripción:	Revisión por Gerencia de los registros validados y convalidados y supervisados que afectan a actividades complementarias.		
DisplayControl:	106		
Formato:	Sí/No		
Orden de combinación:	Español		
Posición ordinal:	36		
Required:	Falso		
Tabla de origen:	t10Dr_Diario		
Dr_Rechazado		Sí/No	1
AllowZeroLength:	Falso		
Atributos:	Tamaño fijo; Actualizable		
Campo de origen:	Dr_Rechazado		
ColumnHidden:	Falso		
ColumnOrder:	Predeterminado		
ColumnWidth:	Predeterminado		
Descripción:	Rechazo de registro por Gerencia.		
DisplayControl:	106		
Formato:	Sí/No		
Orden de combinación:	Español		
Posición ordinal:	37		
Required:	Falso		
Tabla de origen:	t10Dr_Diario		
Dr_Anulado		Sí/No	1
AllowZeroLength:	Falso		

Cogest.mdb (c) EPA
 Consulta: qst10Dr2_DADRegtImpFecha

noviembre de 2000
 Página: 1122

Atributos: Tamaño fijo; Actualizable
 Campo de origen: Dr_Anulado
 ColumnHidden: Falso
 ColumnOrder: Predeterminado
 ColumnWidth: Predeterminado
 Descripción: Anulación de registro por el administrador de la base de datos.
 DisplayControl: 106
 Formato: Sí/No
 Orden de combinación: Español
 Posición ordinal: 38
 Required: Falso
 Tabla de origen: t10Dr_Diario

Dr_AsigReg 5 Texto

AllowZeroLength: Falso
 Atributos: Longitud variable ; Actualizable
 Campo de origen: Dr_AsigReg
 ColumnHidden: Falso
 ColumnOrder: Predeterminado
 ColumnWidth: Predeterminado
 DisplayControl: Cuadro de texto
 Orden de combinación: Español
 Posición ordinal: 39
 Required: Falso
 Tabla de origen: t10Dr_Diario

Dr_Notas 255 Texto

AllowZeroLength: Falso
 Atributos: Longitud variable ; Actualizable
 Campo de origen: Dr_Notas
 ColumnHidden: Falso
 ColumnOrder: Predeterminado
 ColumnWidth: 2244
 Descripción: Observaciones que han de hacerse para aclarar registros de concepto confuso.
 DisplayControl: Cuadro de texto
 Orden de combinación: Español
 Posición ordinal: 40
 Required: Falso
 Tabla de origen: t10Dr_Diario

Índices de tabla

Nombre	Número de
{C71EC932-9D0D-11D4-9C89-00C04F8E}	1
Agrupado:	Falso
Cuenta distinta:	5
Extranjero:	Verdadero
Ignorar Nulos:	Falso
Nombre:	{C71EC932-9D0D-11D4-9C89-00C04F8EEACE}
Principal:	Falso
Required:	Falso
Única:	Falso
Campos:	Dr_IdModalidad, Ascendente
{C71EC933-9D0D-11D4-9C89-00C04F8E}	1
Agrupado:	Falso
Cuenta distinta:	24

Cogest.mdb (c) EPA
 Consulta: qst10Dr2_DADReglImpFecha

noviembre de 2000
 Página: 1123

Extranjero:	Verdadero
Ignorar Nulos:	Falso
Nombre:	{C71EC933-9D0D-11D4-9C89-00C04F8EEACE}
Principal:	Falso
Required:	Falso
Única:	Falso
Campos:	Dr_IdConcepto, Ascendente
{C71EC935-9D0D-11D4-9C89-00C04F8E	1
Agrupado:	Falso
Cuenta distinta:	4
Extranjero:	Verdadero
Ignorar Nulos:	Falso
Nombre:	{C71EC935-9D0D-11D4-9C89-00C04F8EEACE}
Principal:	Falso
Required:	Falso
Única:	Falso
Campos:	Dr_IdDocumento, Ascendente
{C71EC936-9D0D-11D4-9C89-00C04F8E	1
Agrupado:	Falso
Cuenta distinta:	36
Extranjero:	Verdadero
Ignorar Nulos:	Falso
Nombre:	{C71EC936-9D0D-11D4-9C89-00C04F8EEACE}
Principal:	Falso
Required:	Falso
Única:	Falso
Campos:	Dr_IdActividad, Ascendente
{C71EC937-9D0D-11D4-9C89-00C04F8E	1
Agrupado:	Falso
Cuenta distinta:	36
Extranjero:	Verdadero
Ignorar Nulos:	Falso
Nombre:	{C71EC937-9D0D-11D4-9C89-00C04F8EEACE}
Principal:	Falso
Required:	Falso
Única:	Falso
Campos:	Dr_IdActividad, Ascendente
{C71EC938-9D0D-11D4-9C89-00C04F8E	1
Agrupado:	Falso
Cuenta distinta:	525
Extranjero:	Verdadero
Ignorar Nulos:	Falso
Nombre:	{C71EC938-9D0D-11D4-9C89-00C04F8EEACE}
Principal:	Falso
Required:	Falso
Única:	Falso
Campos:	Dr_IdContrato, Ascendente
{C71EC93C-9D0D-11D4-9C89-00C04F8	1
Agrupado:	Falso
Cuenta distinta:	215
Extranjero:	Verdadero
Ignorar Nulos:	Falso
Nombre:	{C71EC93C-9D0D-11D4-9C89-00C04F8EEACE}
Principal:	Falso

Cogest.mdb (c) EPA
 Consulta: qst10Dr2_DADReglImpFecha

noviembre de 2000
 Página: 1124

	Required:	Falso
	Única:	Falso
	Campos:	Dr_IdPersonal, Ascendente
Dr_Anulado		1
	Agrupado:	Falso
	Cuenta distinta:	1
	Extranjero:	Falso
	Ignorar Nulos:	Falso
	Nombre:	Dr_Anulado
	Principal:	Falso
	Required:	Falso
	Única:	Falso
	Campos:	Dr_Anulado, Ascendente
Dr_AsigReg		1
	Agrupado:	Falso
	Cuenta distinta:	10
	Extranjero:	Falso
	Ignorar Nulos:	Falso
	Nombre:	Dr_AsigReg
	Principal:	Falso
	Required:	Falso
	Única:	Falso
	Campos:	Dr_AsigReg, Ascendente
Dr_Convalidación		1
	Agrupado:	Falso
	Cuenta distinta:	2
	Extranjero:	Falso
	Ignorar Nulos:	Falso
	Nombre:	Dr_Convalidación
	Principal:	Falso
	Required:	Falso
	Única:	Falso
	Campos:	Dr_Convalidación, Ascendente
Dr_IdActividad		1
	Agrupado:	Falso
	Cuenta distinta:	36
	Extranjero:	Falso
	Ignorar Nulos:	Falso
	Nombre:	Dr_IdActividad
	Principal:	Falso
	Required:	Falso
	Única:	Falso
	Campos:	Dr_IdActividad, Ascendente
Dr_IdConcepto		1
	Agrupado:	Falso
	Cuenta distinta:	24
	Extranjero:	Falso
	Ignorar Nulos:	Falso
	Nombre:	Dr_IdConcepto
	Principal:	Falso
	Required:	Falso
	Única:	Falso
	Campos:	Dr_IdConcepto, Ascendente
Dr_IdContrato		1

Cogest.mdb (c) EPA
 Consulta: qst10Dr2_DADReglImpFecha

noviembre de 2000
 Página: 1125

	Agrupado:	Falso
	Cuenta distinta:	525
	Extranjero:	Falso
	Ignorar Nulos:	Falso
	Nombre:	Dr_IdContrato
	Principal:	Falso
	Required:	Falso
	Única:	Falso
	Campos:	Dr_IdContrato, Ascendente
Dr_IdDocumento		1
	Agrupado:	Falso
	Cuenta distinta:	4
	Extranjero:	Falso
	Ignorar Nulos:	Falso
	Nombre:	Dr_IdDocumento
	Principal:	Falso
	Required:	Falso
	Única:	Falso
	Campos:	Dr_IdDocumento, Ascendente
Dr_IdFecha		1
	Agrupado:	Falso
	Cuenta distinta:	1034
	Extranjero:	Falso
	Ignorar Nulos:	Falso
	Nombre:	Dr_IdFecha
	Principal:	Falso
	Required:	Falso
	Única:	Falso
	Campos:	Dr_Fecha, Ascendente
Dr_IdModalidad		1
	Agrupado:	Falso
	Cuenta distinta:	5
	Extranjero:	Falso
	Ignorar Nulos:	Falso
	Nombre:	Dr_IdModalidad
	Principal:	Falso
	Required:	Falso
	Única:	Falso
	Campos:	Dr_IdModalidad, Ascendente
Dr_IdPersonal		1
	Agrupado:	Falso
	Cuenta distinta:	215
	Extranjero:	Falso
	Ignorar Nulos:	Falso
	Nombre:	Dr_IdPersonal
	Principal:	Falso
	Required:	Falso
	Única:	Falso
	Campos:	Dr_IdPersonal, Ascendente
Dr_IdTerceros		1
	Agrupado:	Falso
	Cuenta distinta:	403
	Extranjero:	Falso
	Ignorar Nulos:	Falso

Cogest.mdb (c) EPA
 Consulta: qst10Dr2_DADReglImpFecha

noviembre de 2000
 Página: 1126

	Nombre:	Dr_IdTerceros
	Principal:	Falso
	Required:	Falso
	Única:	Falso
	Campos:	Dr_IdTerceros, Ascendente
Dr_IdTerritorial		1
	Agrupado:	Falso
	Cuenta distinta:	1
	Extranjero:	Falso
	Ignorar Nulos:	Falso
	Nombre:	Dr_IdTerritorial
	Principal:	Falso
	Required:	Falso
	Única:	Falso
	Campos:	Dr_IdTerritorial, Ascendente
Dr_Imput		1
	Agrupado:	Falso
	Cuenta distinta:	1034
	Extranjero:	Falso
	Ignorar Nulos:	Falso
	Nombre:	Dr_Imput
	Principal:	Falso
	Required:	Falso
	Única:	Falso
	Campos:	Dr_Imput, Ascendente
Dr_Operador		1
	Agrupado:	Falso
	Cuenta distinta:	89
	Extranjero:	Falso
	Ignorar Nulos:	Falso
	Nombre:	Dr_Operador
	Principal:	Falso
	Required:	Falso
	Única:	Falso
	Campos:	Dr_IdOperador, Ascendente
Dr_Rechazado		1
	Agrupado:	Falso
	Cuenta distinta:	1
	Extranjero:	Falso
	Ignorar Nulos:	Falso
	Nombre:	Dr_Rechazado
	Principal:	Falso
	Required:	Falso
	Única:	Falso
	Campos:	Dr_Rechazado, Ascendente
Dr_Revision		1
	Agrupado:	Falso
	Cuenta distinta:	2
	Extranjero:	Falso
	Ignorar Nulos:	Falso
	Nombre:	Dr_Revision
	Principal:	Falso
	Required:	Falso
	Única:	Falso

Cogest.mdb (c) EPA
 Consulta: qst10Dr2_DADReglImpFecha

noviembre de 2000
 Página: 1127

Campos:	Dr_Revisión, Ascendente
Dr_Supervision	1
Agrupado:	Falso
Cuenta distinta:	2
Extranjero:	Falso
Ignorar Nulos:	Falso
Nombre:	Dr_Supervision
Principal:	Falso
Required:	Falso
Única:	Falso
Campos:	Dr_Supervisión, Ascendente
Dr_Validacion	1
Agrupado:	Falso
Cuenta distinta:	1
Extranjero:	Falso
Ignorar Nulos:	Falso
Nombre:	Dr_Validacion
Principal:	Falso
Required:	Falso
Única:	Falso
Campos:	Dr_Validación, Ascendente

Permisos de usuario

admin

Permisos de grupo

Admins
 Users

Propiedades

ActivarOrden:	Verdadero	Bloqueos del registro:	Sin bloquear
Def. actualizable:	Verdadero	Descripción:	Soporte del subformulario de control que se incorpora a los distintos formularios del diario.
Fecha de creación:	9/4/00 13.13.46	MaxRecords:	0
ODBCTimeout:	60	Registros afectados:	0
ReturnsRecords:	Verdadero	TipoRecordset:	Todos los registros
Type:	Selección	Última actualización:	9/4/00 20.23.27

SQL

```
SELECT DISTINCTROW t170000Ct_Contratos.Ct_Seudónimo, t10Dr_Diario.Dr_Fecha,
t10Dr_Diario.Dr_Ejemplares, t10Dr_Diario.Dr_FotocBN, t10Dr_Diario.Dr_FotocCL,
t10Dr_Diario.Dr_Fotografías, t10Dr_Diario.Dr_Carpesanos, t10Dr_Diario.Dr_Cartulinas,
t10Dr_Diario.Dr_Planos, t10Dr_Diario.Dr_Tapas, t10Dr_Diario.Dr_Zip, t10Dr_Diario.Dr_Cdrom,
t10Dr_Diario.Dr_Encuadernación
FROM t170000Ct_Contratos INNER JOIN t10Dr_Diario ON t170000Ct_Contratos.Ct_CdContrato =
```

Columnas

Nombre	Tipo	Tamaño
Ct_Seudónimo	Texto	50
AllowZeroLength:	Falso	
Atributos:	Longitud variable ; Actualizable	
Campo de origen:	Ct_Seudónimo	
ColumnHidden:	Falso	
ColumnOrder:	Predeterminado	
ColumnWidth:	4152	
Descripción:	Seudónimo asignado a la actividad, compuesto de dos palabras: localidad y objeto.	
DisplayControl:	Cuadro de texto	
Orden de combinación:	Español	
Posición ordinal:	0	
Required:	Falso	
Tabla de origen:	t170000Ct_Contratos	
Dr_Fecha	Fecha/Hora	8
AllowZeroLength:	Falso	
Atributos:	Tamaño fijo; Actualizable	
Campo de origen:	Dr_Fecha	
ColumnHidden:	Falso	
ColumnOrder:	Predeterminado	
ColumnWidth:	1417	
Formato:	Fecha corta	
Orden de combinación:	Español	
Posición ordinal:	1	
Required:	Verdadero	
Tabla de origen:	t10Dr_Diario	
Valor predeterminado:	Date()	
Dr_Ejemplares	Número (simple)	4
AllowZeroLength:	Falso	
Atributos:	Tamaño fijo; Actualizable	
Campo de origen:	Dr_Ejemplares	

Cogest.mdb (c) EPA
 Consulta: qst10Dr3_DERegImpFecha

noviembre de 2000
 Página: 1129

ColumnHidden: Falso
 ColumnOrder: Predeterminado
 ColumnWidth: Predeterminado
 Descripción: Número de ejemplares encuadernados de trabajo terminado.
 DisplayControl: Cuadro de texto
 Formato: Estándar
 Lugares decimales: 0
 Orden de combinación: Español
 Posición ordinal: 2
 Regla de validación: Between 0 And 40
 Required: Verdadero
 Tabla de origen: t10Dr_Diario
 Valor predeterminado: 0

Dr_FotocBN Número (entero) 2

AllowZeroLength: Falso
 Atributos: Tamaño fijo; Actualizable
 Campo de origen: Dr_FotocBN
 ColumnHidden: Falso
 ColumnOrder: Predeterminado
 ColumnWidth: Predeterminado
 Descripción: Número de fotocopias en blanco y negro consumidas en cada ejemplar de proyecto entregado.
 DisplayControl: Cuadro de texto
 Formato: Estándar
 Lugares decimales: 0
 Orden de combinación: Español
 Posición ordinal: 3
 Regla de validación: Between 0 And 50000
 Required: Verdadero
 Tabla de origen: t10Dr_Diario
 Valor predeterminado: 0

Dr_FotocCL Número (simple) 4

AllowZeroLength: Falso
 Atributos: Tamaño fijo; Actualizable
 Campo de origen: Dr_FotocCL
 ColumnHidden: Falso
 ColumnOrder: Predeterminado
 ColumnWidth: Predeterminado
 Descripción: Número de fotocopias color consumidas en cada ejemplar de proyecto entregado.
 DisplayControl: Cuadro de texto
 Formato: Estándar
 Lugares decimales: 0
 Orden de combinación: Español
 Posición ordinal: 4
 Regla de validación: Between 0 And 3000
 Required: Verdadero
 Tabla de origen: t10Dr_Diario
 Valor predeterminado: 0

Dr_Fotografías Número (entero) 2

AllowZeroLength: Falso
 Atributos: Tamaño fijo; Actualizable
 Campo de origen: Dr_Fotografías
 ColumnHidden: Falso
 ColumnOrder: Predeterminado

Cogest.mdb (c) EPA
 Consulta: qst10Dr3_DERegImpFecha

noviembre de 2000
 Página: 1130

ColumnWidth: Predeterminado
 Descripción: Número de fotografías consumidas reportajes asociados a cada ejemplar de proyecto entregado.
 DisplayControl: Cuadro de texto
 Formato: Estándar
 Lugares decimales: 0
 Orden de combinación: Español
 Posición ordinal: 5
 Regla de validación: Between 0 And 1000
 Required: Verdadero
 Tabla de origen: t10Dr_Diario
 Valor predeterminado: 0

Dr_Carpesanos Número (simple) 4

AllowZeroLength: Falso
 Atributos: Tamaño fijo; Actualizable
 Campo de origen: Dr_Carpesanos
 ColumnHidden: Falso
 ColumnOrder: Predeterminado
 ColumnWidth: Predeterminado
 Descripción: Número de carpesanos consumidos en cada ejemplar de proyecto entregado.
 DisplayControl: Cuadro de texto
 Formato: Estándar
 Lugares decimales: 0
 Orden de combinación: Español
 Posición ordinal: 6
 Regla de validación: Between 0 And 100
 Required: Verdadero
 Tabla de origen: t10Dr_Diario
 Valor predeterminado: 0

Dr_Cartulinas Número (simple) 4

AllowZeroLength: Falso
 Atributos: Tamaño fijo; Actualizable
 Campo de origen: Dr_Cartulinas
 ColumnHidden: Falso
 ColumnOrder: Predeterminado
 ColumnWidth: Predeterminado
 Descripción: Número de cartulinas consumidas en cada ejemplar de proyecto entregado.
 DisplayControl: Cuadro de texto
 Formato: Estándar
 Lugares decimales: 0
 Orden de combinación: Español
 Posición ordinal: 7
 Regla de validación: Between 0 And 1000
 Required: Verdadero
 Tabla de origen: t10Dr_Diario
 Valor predeterminado: 0

Dr_Planos Número (simple) 4

AllowZeroLength: Falso
 Atributos: Tamaño fijo; Actualizable
 Campo de origen: Dr_Planos
 ColumnHidden: Falso
 ColumnOrder: Predeterminado

ColumnWidth: Descripción: DisplayControl: Formato: Lugares decimales: Orden de combinación: Posición ordinal: Regla de validación: Required: Tabla de origen: Valor predeterminado:	Predeterminado Número de planos editados en cada ejemplar de proyecto Cuadro de texto Estándar 0 Español 8 Between 0 And 1000 Verdadero t10Dr_Diario 0		
Dr_Tapas		Número (simple)	4
AllowZeroLength: Atributos: Campo de origen: ColumnHidden: ColumnOrder: ColumnWidth: Descripción: DisplayControl: Formato: Lugares decimales: Orden de combinación: Posición ordinal: Regla de validación: Required: Tabla de origen: Valor predeterminado:	Falso Tamaño fijo; Actualizable Dr_Tapas Falso Predeterminado Predeterminado Número de tapas consumidas en cada ejemplar de proyecto Cuadro de texto Estándar 0 Español 9 Between 0 And 1000 Verdadero t10Dr_Diario 0		
Dr_Zip		Número (simple)	4
AllowZeroLength: Atributos: Campo de origen: ColumnHidden: ColumnOrder: ColumnWidth: Descripción: DisplayControl: Formato: Lugares decimales: Orden de combinación: Posición ordinal: Regla de validación: Required: Tabla de origen: Valor predeterminado:	Falso Tamaño fijo; Actualizable Dr_Zip Falso Predeterminado Predeterminado Número de discos zip entregados con cada ejemplar de proyecto. Cuadro de texto Estándar 0 Español 10 Between 0 And 20 Verdadero t10Dr_Diario 0		
Dr_Cdrom		Número (simple)	4
AllowZeroLength: Atributos: Campo de origen: ColumnHidden: ColumnOrder: ColumnWidth: Descripción: DisplayControl: Formato: Lugares decimales:	Falso Tamaño fijo; Actualizable Dr_Cdrom Falso Predeterminado Predeterminado Número de cdrom entregado en en cada ejemplar de proyecto. Cuadro de texto Estándar 0		

Cogest.mdb (c) EPA
 Consulta: qst10Dr3_DERegtlmpFecha

noviembre de 2000
 Página: 1132

Orden de combinación: Español
 Posición ordinal: 11
 Regla de validación: Between 0 And 20
 Required: Verdadero
 Tabla de origen: t10Dr_Diario
 Valor predeterminado: 0

Dr_Encuadernación	Número (simple)	4
AllowZeroLength:	Falso	
Atributos:	Tamaño fijo; Actualizable	
Campo de origen:	Dr_Encuadernación	
ColumnHidden:	Falso	
ColumnOrder:	Predeterminado	
ColumnWidth:	Predeterminado	
Descripción:	Importe facturado por trabajos externos de encuadernación.	
DisplayControl:	Cuadro de texto	
Formato:	Estándar	
Lugares decimales:	0	
Orden de combinación:	Español	
Posición ordinal:	12	
Regla de validación:	Between 0 And 500000	
Required:	Verdadero	
Tabla de origen:	t10Dr_Diario	
Valor predeterminado:	0	

Índices de tabla

Nombre	Número de
Ct_Convalidar	1
Agrupado:	Falso
Cuenta distinta:	2
Extranjero:	Falso
Ignorar Nulos:	Falso
Nombre:	Ct_Convalidar
Principal:	Falso
Required:	Falso
Única:	Falso
Campos:	Ct_Convalidar, Ascendente
Ct_IdFuncional	1
Agrupado:	Falso
Cuenta distinta:	11
Extranjero:	Falso
Ignorar Nulos:	Falso
Nombre:	Ct_IdFuncional
Principal:	Falso
Required:	Falso
Única:	Falso
Campos:	Ct_IdFuncional, Ascendente
Ct_Seudónimo	1
Agrupado:	Falso
Cuenta distinta:	594
Extranjero:	Falso
Ignorar Nulos:	Falso
Nombre:	Ct_Seudónimo
Principal:	Falso

Cogest.mdb (c) EPA
 Consulta: qst10Dr3_DERegImpFecha

noviembre de 2000
 Página: 1133

Required:	Falso
Única:	Falso
Campos:	Ct_Seudónimo, Ascendente
PrimaryKey	1
Agrupado:	Falso
Cuenta distinta:	596
Extranjero:	Falso
Ignorar Nulos:	Falso
Nombre:	PrimaryKey
Principal:	Verdadero
Required:	Verdadero
Única:	Verdadero
Campos:	Ct_CdContrato, Ascendente
{C71EC932-9D0D-11D4-9C89-00C04F8E	1
Agrupado:	Falso
Cuenta distinta:	5
Extranjero:	Verdadero
Ignorar Nulos:	Falso
Nombre:	{C71EC932-9D0D-11D4-9C89-00C04F8EEACE}
Principal:	Falso
Required:	Falso
Única:	Falso
Campos:	Dr_IdModalidad, Ascendente
{C71EC933-9D0D-11D4-9C89-00C04F8E	1
Agrupado:	Falso
Cuenta distinta:	24
Extranjero:	Verdadero
Ignorar Nulos:	Falso
Nombre:	{C71EC933-9D0D-11D4-9C89-00C04F8EEACE}
Principal:	Falso
Required:	Falso
Única:	Falso
Campos:	Dr_IdConcepto, Ascendente
{C71EC935-9D0D-11D4-9C89-00C04F8E	1
Agrupado:	Falso
Cuenta distinta:	4
Extranjero:	Verdadero
Ignorar Nulos:	Falso
Nombre:	{C71EC935-9D0D-11D4-9C89-00C04F8EEACE}
Principal:	Falso
Required:	Falso
Única:	Falso
Campos:	Dr_IdDocumento, Ascendente
{C71EC936-9D0D-11D4-9C89-00C04F8E	1
Agrupado:	Falso
Cuenta distinta:	36
Extranjero:	Verdadero
Ignorar Nulos:	Falso
Nombre:	{C71EC936-9D0D-11D4-9C89-00C04F8EEACE}
Principal:	Falso
Required:	Falso
Única:	Falso
Campos:	Dr_IdActividad, Ascendente
{C71EC937-9D0D-11D4-9C89-00C04F8E	1

Cogest.mdb (c) EPA
 Consulta: qst10Dr3_DEReglmpFecha

noviembre de 2000
 Página: 1134

Agrupado:	Falso
Cuenta distinta:	36
Extranjero:	Verdadero
Ignorar Nulos:	Falso
Nombre:	{C71EC937-9D0D-11D4-9C89-00C04F8EEACE}
Principal:	Falso
Required:	Falso
Única:	Falso
Campos:	Dr_IdActividad, Ascendente
{C71EC938-9D0D-11D4-9C89-00C04F8E}	1
Agrupado:	Falso
Cuenta distinta:	525
Extranjero:	Verdadero
Ignorar Nulos:	Falso
Nombre:	{C71EC938-9D0D-11D4-9C89-00C04F8EEACE}
Principal:	Falso
Required:	Falso
Única:	Falso
Campos:	Dr_IdContrato, Ascendente
{C71EC93C-9D0D-11D4-9C89-00C04F8}	1
Agrupado:	Falso
Cuenta distinta:	215
Extranjero:	Verdadero
Ignorar Nulos:	Falso
Nombre:	{C71EC93C-9D0D-11D4-9C89-00C04F8EEACE}
Principal:	Falso
Required:	Falso
Única:	Falso
Campos:	Dr_IdPersonal, Ascendente
Dr_Anulado	1
Agrupado:	Falso
Cuenta distinta:	1
Extranjero:	Falso
Ignorar Nulos:	Falso
Nombre:	Dr_Anulado
Principal:	Falso
Required:	Falso
Única:	Falso
Campos:	Dr_Anulado, Ascendente
Dr_AsigReg	1
Agrupado:	Falso
Cuenta distinta:	10
Extranjero:	Falso
Ignorar Nulos:	Falso
Nombre:	Dr_AsigReg
Principal:	Falso
Required:	Falso
Única:	Falso
Campos:	Dr_AsigReg, Ascendente
Dr_Convalidación	1
Agrupado:	Falso
Cuenta distinta:	2
Extranjero:	Falso
Ignorar Nulos:	Falso

Cogest.mdb (c) EPA
 Consulta: qst10Dr3_DERegImpFecha

noviembre de 2000
 Página: 1135

Nombre:	Dr_Convalidación
Principal:	Falso
Required:	Falso
Única:	Falso
Campos:	Dr_Convalidación, Ascendente
Dr_IdActividad	1
Agrupado:	Falso
Cuenta distinta:	36
Extranjero:	Falso
Ignorar Nulos:	Falso
Nombre:	Dr_IdActividad
Principal:	Falso
Required:	Falso
Única:	Falso
Campos:	Dr_IdActividad, Ascendente
Dr_IdConcepto	1
Agrupado:	Falso
Cuenta distinta:	24
Extranjero:	Falso
Ignorar Nulos:	Falso
Nombre:	Dr_IdConcepto
Principal:	Falso
Required:	Falso
Única:	Falso
Campos:	Dr_IdConcepto, Ascendente
Dr_IdContrato	1
Agrupado:	Falso
Cuenta distinta:	525
Extranjero:	Falso
Ignorar Nulos:	Falso
Nombre:	Dr_IdContrato
Principal:	Falso
Required:	Falso
Única:	Falso
Campos:	Dr_IdContrato, Ascendente
Dr_IdDocumento	1
Agrupado:	Falso
Cuenta distinta:	4
Extranjero:	Falso
Ignorar Nulos:	Falso
Nombre:	Dr_IdDocumento
Principal:	Falso
Required:	Falso
Única:	Falso
Campos:	Dr_IdDocumento, Ascendente
Dr_IdFecha	1
Agrupado:	Falso
Cuenta distinta:	1034
Extranjero:	Falso
Ignorar Nulos:	Falso
Nombre:	Dr_IdFecha
Principal:	Falso
Required:	Falso
Única:	Falso

Cogest.mdb (c) EPA
 Consulta: qst10Dr3_DERegImpFecha

noviembre de 2000
 Página: 1136

Campos:	Dr_Fecha, Ascendente
Dr_IdModalidad	1
Agrupado:	Falso
Cuenta distinta:	5
Extranjero:	Falso
Ignorar Nulos:	Falso
Nombre:	Dr_IdModalidad
Principal:	Falso
Required:	Falso
Única:	Falso
Campos:	Dr_IdModalidad, Ascendente
Dr_IdPersonal	1
Agrupado:	Falso
Cuenta distinta:	215
Extranjero:	Falso
Ignorar Nulos:	Falso
Nombre:	Dr_IdPersonal
Principal:	Falso
Required:	Falso
Única:	Falso
Campos:	Dr_IdPersonal, Ascendente
Dr_IdTerceros	1
Agrupado:	Falso
Cuenta distinta:	403
Extranjero:	Falso
Ignorar Nulos:	Falso
Nombre:	Dr_IdTerceros
Principal:	Falso
Required:	Falso
Única:	Falso
Campos:	Dr_IdTerceros, Ascendente
Dr_IdTerritorial	1
Agrupado:	Falso
Cuenta distinta:	1
Extranjero:	Falso
Ignorar Nulos:	Falso
Nombre:	Dr_IdTerritorial
Principal:	Falso
Required:	Falso
Única:	Falso
Campos:	Dr_IdTerritorial, Ascendente
Dr_Input	1
Agrupado:	Falso
Cuenta distinta:	1034
Extranjero:	Falso
Ignorar Nulos:	Falso
Nombre:	Dr_Input
Principal:	Falso
Required:	Falso
Única:	Falso
Campos:	Dr_Input, Ascendente
Dr_Operador	1
Agrupado:	Falso
Cuenta distinta:	89

Cogest.mdb (c) EPA
 Consulta: qst10Dr3_DERegImpFecha

noviembre de 2000
 Página: 1137

Extranjero:	Falso
Ignorar Nulos:	Falso
Nombre:	Dr_Operador
Principal:	Falso
Required:	Falso
Única:	Falso
Campos:	Dr_IdOperador, Ascendente
Dr_Rechazado	1
Agrupado:	Falso
Cuenta distinta:	1
Extranjero:	Falso
Ignorar Nulos:	Falso
Nombre:	Dr_Rechazado
Principal:	Falso
Required:	Falso
Única:	Falso
Campos:	Dr_Rechazado, Ascendente
Dr_Revision	1
Agrupado:	Falso
Cuenta distinta:	2
Extranjero:	Falso
Ignorar Nulos:	Falso
Nombre:	Dr_Revision
Principal:	Falso
Required:	Falso
Única:	Falso
Campos:	Dr_Revisión, Ascendente
Dr_Supervision	1
Agrupado:	Falso
Cuenta distinta:	2
Extranjero:	Falso
Ignorar Nulos:	Falso
Nombre:	Dr_Supervision
Principal:	Falso
Required:	Falso
Única:	Falso
Campos:	Dr_Supervisión, Ascendente
Dr_Validacion	1
Agrupado:	Falso
Cuenta distinta:	1
Extranjero:	Falso
Ignorar Nulos:	Falso
Nombre:	Dr_Validacion
Principal:	Falso
Required:	Falso
Única:	Falso
Campos:	Dr_Validación, Ascendente

Permisos de usuario

admin

Cogest.mdb (c) EPA
Consulta: qst10Dr3_DEReglImpFecha

noviembre de 2000
Página: 1138

Permisos de grupo

Admins
Users

Propiedades

ActivarOrden:	Verdadero	Bloqueos del registro:	Sin bloquear
Def. actualizable:	Verdadero	Descripción:	Soporte del subformulario de control que se incorpora a los distintos formularios del diario.
Fecha de creación:	9/4/00 13.13.55	MaxRecords:	0
ODBCTimeout:	60	Registros afectados:	0
ReturnsRecords:	Verdadero	TipoRecordset:	Todos los registros
Type:	Selección	Última actualización:	9/4/00 20.23.48

SQL

```
SELECT DISTINCTROW t10Dr_Diario.Dr_Fecha, t170000Ct_Contratos.Ct_Seudónimo,
t10Dr_Diario.Dr_Justificante, t10Dr_Diario.Dr_IdDocumento, t10Dr_Diario.Dr_Facturación
FROM t170000Ct_Contratos INNER JOIN t10Dr_Diario ON t170000Ct_Contratos.Ct_CdContrato =
t10Dr_Diario.Dr_IdContrato;
```

Columnas

Nombre	Tipo	Tamaño
Dr_Fecha	Fecha/Hora	8
AllowZeroLength:	Falso	
Atributos:	Tamaño fijo; Actualizable	
Campo de origen:	Dr_Fecha	
ColumnHidden:	Falso	
ColumnOrder:	Predeterminado	
ColumnWidth:	1417	
Formato:	Fecha corta	
Orden de combinación:	Español	
Posición ordinal:	0	
Required:	Verdadero	
Tabla de origen:	t10Dr_Diario	
Valor predeterminado:	Date()	
Ct_Seudónimo	Texto	50
AllowZeroLength:	Falso	
Atributos:	Longitud variable ; Actualizable	
Campo de origen:	Ct_Seudónimo	
ColumnHidden:	Falso	
ColumnOrder:	Predeterminado	
ColumnWidth:	4152	
Descripción:	Seudónimo asignado a la actividad, compuesto de dos palabras: localidad y objeto.	
DisplayControl:	Cuadro de texto	
Orden de combinación:	Español	
Posición ordinal:	1	
Required:	Falso	
Tabla de origen:	t170000Ct_Contratos	
Dr_Justificante	Texto	50
AllowZeroLength:	Falso	
Atributos:	Longitud variable ; Actualizable	
Campo de origen:	Dr_Justificante	
ColumnHidden:	Falso	
ColumnOrder:	Predeterminado	

Cogest.mdb (c) EPA
 Consulta: qst10Dr4_DFRegtImpFecha

noviembre de 2000
 Página: 1140

ColumnWidth:	2556		
Descripción:	Número del justificante		
DisplayControl:	Cuadro de texto		
Orden de combinación:	Español		
Posición ordinal:	2		
Required:	Verdadero		
Tabla de origen:	t10Dr_Diario		
Valor predeterminado:	"Diario costes"		
Dr_IdDocumento		Texto	50
AllowZeroLength:	Falso		
Atributos:	Longitud variable ; Actualizable		
Campo de origen:	Dr_IdDocumento		
ColumnHidden:	Falso		
ColumnOrder:	Predeterminado		
ColumnWidth:	2004		
Descripción:	Tipo de justificante		
DisplayControl:	Cuadro de texto		
Orden de combinación:	Español		
Posición ordinal:	3		
Required:	Verdadero		
Tabla de origen:	t10Dr_Diario		
Valor predeterminado:	"TJ001"		
Dr_Facturación		Número (simple)	4
AllowZeroLength:	Falso		
Atributos:	Tamaño fijo; Actualizable		
Campo de origen:	Dr_Facturación		
ColumnHidden:	Falso		
ColumnOrder:	Predeterminado		
ColumnWidth:	Predeterminado		
Descripción:	Importe de la facturación realizada imputable a la actividad.		
DisplayControl:	Cuadro de texto		
Formato:	Estándar		
Lugares decimales:	0		
Orden de combinación:	Español		
Posición ordinal:	4		
Required:	Verdadero		
Tabla de origen:	t10Dr_Diario		
Valor predeterminado:	0		

Índices de tabla

Nombre	Número de
{C71EC932-9D0D-11D4-9C89-00C04F8E}	1
Agrupado:	Falso
Cuenta distinta:	5
Extranjero:	Verdadero
Ignorar Nulos:	Falso
Nombre:	{C71EC932-9D0D-11D4-9C89-00C04F8EEACE}
Principal:	Falso
Required:	Falso
Única:	Falso
Campos:	Dr_IdModalidad, Ascendente
{C71EC933-9D0D-11D4-9C89-00C04F8E}	1
Agrupado:	Falso
Cuenta distinta:	24

Cogest.mdb (c) EPA
 Consulta: qst10Dr4_DFRegtImpFecha

noviembre de 2000
 Página: 1141

Extranjero:	Verdadero
Ignorar Nulos:	Falso
Nombre:	{C71EC933-9D0D-11D4-9C89-00C04F8EEACE}
Principal:	Falso
Required:	Falso
Única:	Falso
Campos:	Dr_IdConcepto, Ascendente
{C71EC935-9D0D-11D4-9C89-00C04F8E	1
Agrupado:	Falso
Cuenta distinta:	4
Extranjero:	Verdadero
Ignorar Nulos:	Falso
Nombre:	{C71EC935-9D0D-11D4-9C89-00C04F8EEACE}
Principal:	Falso
Required:	Falso
Única:	Falso
Campos:	Dr_IdDocumento, Ascendente
{C71EC936-9D0D-11D4-9C89-00C04F8E	1
Agrupado:	Falso
Cuenta distinta:	36
Extranjero:	Verdadero
Ignorar Nulos:	Falso
Nombre:	{C71EC936-9D0D-11D4-9C89-00C04F8EEACE}
Principal:	Falso
Required:	Falso
Única:	Falso
Campos:	Dr_IdActividad, Ascendente
{C71EC937-9D0D-11D4-9C89-00C04F8E	1
Agrupado:	Falso
Cuenta distinta:	36
Extranjero:	Verdadero
Ignorar Nulos:	Falso
Nombre:	{C71EC937-9D0D-11D4-9C89-00C04F8EEACE}
Principal:	Falso
Required:	Falso
Única:	Falso
Campos:	Dr_IdActividad, Ascendente
{C71EC938-9D0D-11D4-9C89-00C04F8E	1
Agrupado:	Falso
Cuenta distinta:	525
Extranjero:	Verdadero
Ignorar Nulos:	Falso
Nombre:	{C71EC938-9D0D-11D4-9C89-00C04F8EEACE}
Principal:	Falso
Required:	Falso
Única:	Falso
Campos:	Dr_IdContrato, Ascendente
{C71EC93C-9D0D-11D4-9C89-00C04F8	1
Agrupado:	Falso
Cuenta distinta:	215
Extranjero:	Verdadero
Ignorar Nulos:	Falso
Nombre:	{C71EC93C-9D0D-11D4-9C89-00C04F8EEACE}
Principal:	Falso

Cogest.mdb (c) EPA
 Consulta: qst10Dr4_DFRegtImpFecha

noviembre de 2000
 Página: 1142

	Required:	Falso
	Única:	Falso
	Campos:	Dr_IdPersonal, Ascendente
Dr_Anulado		1
	Agrupado:	Falso
	Cuenta distinta:	1
	Extranjero:	Falso
	Ignorar Nulos:	Falso
	Nombre:	Dr_Anulado
	Principal:	Falso
	Required:	Falso
	Única:	Falso
	Campos:	Dr_Anulado, Ascendente
Dr_AsigReg		1
	Agrupado:	Falso
	Cuenta distinta:	10
	Extranjero:	Falso
	Ignorar Nulos:	Falso
	Nombre:	Dr_AsigReg
	Principal:	Falso
	Required:	Falso
	Única:	Falso
	Campos:	Dr_AsigReg, Ascendente
Dr_Convalidación		1
	Agrupado:	Falso
	Cuenta distinta:	2
	Extranjero:	Falso
	Ignorar Nulos:	Falso
	Nombre:	Dr_Convalidación
	Principal:	Falso
	Required:	Falso
	Única:	Falso
	Campos:	Dr_Convalidación, Ascendente
Dr_IdActividad		1
	Agrupado:	Falso
	Cuenta distinta:	36
	Extranjero:	Falso
	Ignorar Nulos:	Falso
	Nombre:	Dr_IdActividad
	Principal:	Falso
	Required:	Falso
	Única:	Falso
	Campos:	Dr_IdActividad, Ascendente
Dr_IdConcepto		1
	Agrupado:	Falso
	Cuenta distinta:	24
	Extranjero:	Falso
	Ignorar Nulos:	Falso
	Nombre:	Dr_IdConcepto
	Principal:	Falso
	Required:	Falso
	Única:	Falso
	Campos:	Dr_IdConcepto, Ascendente
Dr_IdContrato		1

Cogest.mdb (c) EPA
 Consulta: qst10Dr4_DFRgtImpFecha

noviembre de 2000
 Página: 1143

	Agrupado:	Falso
	Cuenta distinta:	525
	Extranjero:	Falso
	Ignorar Nulos:	Falso
	Nombre:	Dr_IdContrato
	Principal:	Falso
	Required:	Falso
	Única:	Falso
	Campos:	Dr_IdContrato, Ascendente
Dr_IdDocumento		1
	Agrupado:	Falso
	Cuenta distinta:	4
	Extranjero:	Falso
	Ignorar Nulos:	Falso
	Nombre:	Dr_IdDocumento
	Principal:	Falso
	Required:	Falso
	Única:	Falso
	Campos:	Dr_IdDocumento, Ascendente
Dr_IdFecha		1
	Agrupado:	Falso
	Cuenta distinta:	1034
	Extranjero:	Falso
	Ignorar Nulos:	Falso
	Nombre:	Dr_IdFecha
	Principal:	Falso
	Required:	Falso
	Única:	Falso
	Campos:	Dr_Fecha, Ascendente
Dr_IdModalidad		1
	Agrupado:	Falso
	Cuenta distinta:	5
	Extranjero:	Falso
	Ignorar Nulos:	Falso
	Nombre:	Dr_IdModalidad
	Principal:	Falso
	Required:	Falso
	Única:	Falso
	Campos:	Dr_IdModalidad, Ascendente
Dr_IdPersonal		1
	Agrupado:	Falso
	Cuenta distinta:	215
	Extranjero:	Falso
	Ignorar Nulos:	Falso
	Nombre:	Dr_IdPersonal
	Principal:	Falso
	Required:	Falso
	Única:	Falso
	Campos:	Dr_IdPersonal, Ascendente
Dr_IdTerceros		1
	Agrupado:	Falso
	Cuenta distinta:	403
	Extranjero:	Falso
	Ignorar Nulos:	Falso

Cogest.mdb (c) EPA
 Consulta: qst10Dr4_DFRegtImpFecha

noviembre de 2000
 Página: 1144

	Nombre:	Dr_IdTerceros
	Principal:	Falso
	Required:	Falso
	Única:	Falso
	Campos:	Dr_IdTerceros, Ascendente
Dr_IdTerritorial		1
	Agrupado:	Falso
	Cuenta distinta:	1
	Extranjero:	Falso
	Ignorar Nulos:	Falso
	Nombre:	Dr_IdTerritorial
	Principal:	Falso
	Required:	Falso
	Única:	Falso
	Campos:	Dr_IdTerritorial, Ascendente
Dr_Imput		1
	Agrupado:	Falso
	Cuenta distinta:	1034
	Extranjero:	Falso
	Ignorar Nulos:	Falso
	Nombre:	Dr_Imput
	Principal:	Falso
	Required:	Falso
	Única:	Falso
	Campos:	Dr_Imput, Ascendente
Dr_Operador		1
	Agrupado:	Falso
	Cuenta distinta:	89
	Extranjero:	Falso
	Ignorar Nulos:	Falso
	Nombre:	Dr_Operador
	Principal:	Falso
	Required:	Falso
	Única:	Falso
	Campos:	Dr_IdOperador, Ascendente
Dr_Rechazado		1
	Agrupado:	Falso
	Cuenta distinta:	1
	Extranjero:	Falso
	Ignorar Nulos:	Falso
	Nombre:	Dr_Rechazado
	Principal:	Falso
	Required:	Falso
	Única:	Falso
	Campos:	Dr_Rechazado, Ascendente
Dr_Revision		1
	Agrupado:	Falso
	Cuenta distinta:	2
	Extranjero:	Falso
	Ignorar Nulos:	Falso
	Nombre:	Dr_Revision
	Principal:	Falso
	Required:	Falso
	Única:	Falso

Cogest.mdb (c) EPA
 Consulta: qst10Dr4_DFRegtImpFecha

noviembre de 2000
 Página: 1145

Campos:	Dr_Revisión, Ascendente
Dr_Supervision	1
Agrupado:	Falso
Cuenta distinta:	2
Extranjero:	Falso
Ignorar Nulos:	Falso
Nombre:	Dr_Supervision
Principal:	Falso
Required:	Falso
Única:	Falso
Campos:	Dr_Supervisión, Ascendente
Dr_Validacion	1
Agrupado:	Falso
Cuenta distinta:	1
Extranjero:	Falso
Ignorar Nulos:	Falso
Nombre:	Dr_Validacion
Principal:	Falso
Required:	Falso
Única:	Falso
Campos:	Dr_Validación, Ascendente
Ct_Convalidar	1
Agrupado:	Falso
Cuenta distinta:	2
Extranjero:	Falso
Ignorar Nulos:	Falso
Nombre:	Ct_Convalidar
Principal:	Falso
Required:	Falso
Única:	Falso
Campos:	Ct_Convalidar, Ascendente
Ct_IdFuncional	1
Agrupado:	Falso
Cuenta distinta:	11
Extranjero:	Falso
Ignorar Nulos:	Falso
Nombre:	Ct_IdFuncional
Principal:	Falso
Required:	Falso
Única:	Falso
Campos:	Ct_IdFuncional, Ascendente
Ct_Seudónimo	1
Agrupado:	Falso
Cuenta distinta:	594
Extranjero:	Falso
Ignorar Nulos:	Falso
Nombre:	Ct_Seudónimo
Principal:	Falso
Required:	Falso
Única:	Falso
Campos:	Ct_Seudónimo, Ascendente
PrimaryKey	1
Agrupado:	Falso
Cuenta distinta:	596

Cogest.mdb (c) EPA
 Consulta: qst10Dr4_DFRegtImpFecha

noviembre de 2000
 Página: 1146

Extranjero:	Falso
Ignorar Nulos:	Falso
Nombre:	PrimaryKey
Principal:	Verdadero
Required:	Verdadero
Única:	Verdadero
Campos:	Ct_CdContrato, Ascendente
{C71EC932-9D0D-11D4-9C89-00C04F8E 1	
Agrupado:	Falso
Cuenta distinta:	5
Extranjero:	Verdadero
Ignorar Nulos:	Falso
Nombre:	{C71EC932-9D0D-11D4-9C89-00C04F8EEACE}
Principal:	Falso
Required:	Falso
Única:	Falso
Campos:	Dr_IdModalidad, Ascendente
{C71EC933-9D0D-11D4-9C89-00C04F8E 1	
Agrupado:	Falso
Cuenta distinta:	24
Extranjero:	Verdadero
Ignorar Nulos:	Falso
Nombre:	{C71EC933-9D0D-11D4-9C89-00C04F8EEACE}
Principal:	Falso
Required:	Falso
Única:	Falso
Campos:	Dr_IdConcepto, Ascendente
{C71EC935-9D0D-11D4-9C89-00C04F8E 1	
Agrupado:	Falso
Cuenta distinta:	4
Extranjero:	Verdadero
Ignorar Nulos:	Falso
Nombre:	{C71EC935-9D0D-11D4-9C89-00C04F8EEACE}
Principal:	Falso
Required:	Falso
Única:	Falso
Campos:	Dr_IdDocumento, Ascendente
{C71EC936-9D0D-11D4-9C89-00C04F8E 1	
Agrupado:	Falso
Cuenta distinta:	36
Extranjero:	Verdadero
Ignorar Nulos:	Falso
Nombre:	{C71EC936-9D0D-11D4-9C89-00C04F8EEACE}
Principal:	Falso
Required:	Falso
Única:	Falso
Campos:	Dr_IdActividad, Ascendente
{C71EC937-9D0D-11D4-9C89-00C04F8E 1	
Agrupado:	Falso
Cuenta distinta:	36
Extranjero:	Verdadero
Ignorar Nulos:	Falso
Nombre:	{C71EC937-9D0D-11D4-9C89-00C04F8EEACE}
Principal:	Falso

Required:	Falso
Única:	Falso
Campos:	Dr_IdActividad, Ascendente
{C71EC938-9D0D-11D4-9C89-00C04F8E}	1
Agrupado:	Falso
Cuenta distinta:	525
Extranjero:	Verdadero
Ignorar Nulos:	Falso
Nombre:	{C71EC938-9D0D-11D4-9C89-00C04F8EEACE}
Principal:	Falso
Required:	Falso
Única:	Falso
Campos:	Dr_IdContrato, Ascendente
{C71EC93C-9D0D-11D4-9C89-00C04F8}	1
Agrupado:	Falso
Cuenta distinta:	215
Extranjero:	Verdadero
Ignorar Nulos:	Falso
Nombre:	{C71EC93C-9D0D-11D4-9C89-00C04F8EEACE}
Principal:	Falso
Required:	Falso
Única:	Falso
Campos:	Dr_IdPersonal, Ascendente
Dr_Anulado	1
Agrupado:	Falso
Cuenta distinta:	1
Extranjero:	Falso
Ignorar Nulos:	Falso
Nombre:	Dr_Anulado
Principal:	Falso
Required:	Falso
Única:	Falso
Campos:	Dr_Anulado, Ascendente
Dr_AsigReg	1
Agrupado:	Falso
Cuenta distinta:	10
Extranjero:	Falso
Ignorar Nulos:	Falso
Nombre:	Dr_AsigReg
Principal:	Falso
Required:	Falso
Única:	Falso
Campos:	Dr_AsigReg, Ascendente
Dr_Convalidación	1
Agrupado:	Falso
Cuenta distinta:	2
Extranjero:	Falso
Ignorar Nulos:	Falso
Nombre:	Dr_Convalidación
Principal:	Falso
Required:	Falso
Única:	Falso
Campos:	Dr_Convalidación, Ascendente
Dr_IdActividad	1

Cogest.mdb (c) EPA
 Consulta: qst10Dr4_DFRegtImpFecha

noviembre de 2000
 Página: 1148

	Agrupado:	Falso
	Cuenta distinta:	36
	Extranjero:	Falso
	Ignorar Nulos:	Falso
	Nombre:	Dr_IdActividad
	Principal:	Falso
	Required:	Falso
	Única:	Falso
	Campos:	Dr_IdActividad, Ascendente
Dr_IdConcepto		1
	Agrupado:	Falso
	Cuenta distinta:	24
	Extranjero:	Falso
	Ignorar Nulos:	Falso
	Nombre:	Dr_IdConcepto
	Principal:	Falso
	Required:	Falso
	Única:	Falso
	Campos:	Dr_IdConcepto, Ascendente
Dr_IdContrato		1
	Agrupado:	Falso
	Cuenta distinta:	525
	Extranjero:	Falso
	Ignorar Nulos:	Falso
	Nombre:	Dr_IdContrato
	Principal:	Falso
	Required:	Falso
	Única:	Falso
	Campos:	Dr_IdContrato, Ascendente
Dr_IdDocumento		1
	Agrupado:	Falso
	Cuenta distinta:	4
	Extranjero:	Falso
	Ignorar Nulos:	Falso
	Nombre:	Dr_IdDocumento
	Principal:	Falso
	Required:	Falso
	Única:	Falso
	Campos:	Dr_IdDocumento, Ascendente
Dr_IdFecha		1
	Agrupado:	Falso
	Cuenta distinta:	1034
	Extranjero:	Falso
	Ignorar Nulos:	Falso
	Nombre:	Dr_IdFecha
	Principal:	Falso
	Required:	Falso
	Única:	Falso
	Campos:	Dr_Fecha, Ascendente
Dr_IdModalidad		1
	Agrupado:	Falso
	Cuenta distinta:	5
	Extranjero:	Falso
	Ignorar Nulos:	Falso

Nombre:	Dr_IdModalidad
Principal:	Falso
Required:	Falso
Única:	Falso
Campos:	Dr_IdModalidad, Ascendente
Dr_IdPersonal	1
Agrupado:	Falso
Cuenta distinta:	215
Extranjero:	Falso
Ignorar Nulos:	Falso
Nombre:	Dr_IdPersonal
Principal:	Falso
Required:	Falso
Única:	Falso
Campos:	Dr_IdPersonal, Ascendente
Dr_IdTerceros	1
Agrupado:	Falso
Cuenta distinta:	403
Extranjero:	Falso
Ignorar Nulos:	Falso
Nombre:	Dr_IdTerceros
Principal:	Falso
Required:	Falso
Única:	Falso
Campos:	Dr_IdTerceros, Ascendente
Dr_IdTerritorial	1
Agrupado:	Falso
Cuenta distinta:	1
Extranjero:	Falso
Ignorar Nulos:	Falso
Nombre:	Dr_IdTerritorial
Principal:	Falso
Required:	Falso
Única:	Falso
Campos:	Dr_IdTerritorial, Ascendente
Dr_Imput	1
Agrupado:	Falso
Cuenta distinta:	1034
Extranjero:	Falso
Ignorar Nulos:	Falso
Nombre:	Dr_Imput
Principal:	Falso
Required:	Falso
Única:	Falso
Campos:	Dr_Imput, Ascendente
Dr_Operador	1
Agrupado:	Falso
Cuenta distinta:	89
Extranjero:	Falso
Ignorar Nulos:	Falso
Nombre:	Dr_Operador
Principal:	Falso
Required:	Falso
Única:	Falso

Cogest.mdb (c) EPA
 Consulta: qst10Dr4_DFRegtImpFecha

noviembre de 2000
 Página: 1150

Campos:	Dr_IdOperador, Ascendente
Dr_Rechazado	1
Agrupado:	Falso
Cuenta distinta:	1
Extranjero:	Falso
Ignorar Nulos:	Falso
Nombre:	Dr_Rechazado
Principal:	Falso
Required:	Falso
Única:	Falso
Campos:	Dr_Rechazado, Ascendente
Dr_Revision	1
Agrupado:	Falso
Cuenta distinta:	2
Extranjero:	Falso
Ignorar Nulos:	Falso
Nombre:	Dr_Revision
Principal:	Falso
Required:	Falso
Única:	Falso
Campos:	Dr_Revisión, Ascendente
Dr_Supervision	1
Agrupado:	Falso
Cuenta distinta:	2
Extranjero:	Falso
Ignorar Nulos:	Falso
Nombre:	Dr_Supervision
Principal:	Falso
Required:	Falso
Única:	Falso
Campos:	Dr_Supervisión, Ascendente
Dr_Validacion	1
Agrupado:	Falso
Cuenta distinta:	1
Extranjero:	Falso
Ignorar Nulos:	Falso
Nombre:	Dr_Validacion
Principal:	Falso
Required:	Falso
Única:	Falso
Campos:	Dr_Validación, Ascendente

Permisos de usuario

admin

Permisos de grupo

Admins
 Users

Propiedades

ActivarOrden:	Verdadero	Bloqueos del registro:	Sin bloquear
Def. actualizable:	Verdadero	Descripción:	Soporte del subformulario de control que se incorpora a los distintos formularios del diario.
Fecha de creación:	9/4/00 13.14.13	MaxRecords:	0
ODBCTimeout:	60	Registros afectados:	0
ReturnsRecords:	Verdadero	TipoRecordset:	Todos los registros
Type:	Selección	Última actualización:	9/4/00 20.24.05

SQL

```
SELECT DISTINCTROW t10Dr_Diario.Dr_Fecha, t170000Ct_Contratos.Ct_Seudónimo,
t10Dr_Diario.Dr_Justificante, t10Dr_Diario.Dr_IdDocumento, t10Dr_Diario.Dr_Honorarios,
t10Dr_Diario.Dr_Suministros
FROM t170000Ct_Contratos INNER JOIN t10Dr_Diario ON t170000Ct_Contratos.Ct_CdContrato =
t10Dr_Diario.Dr_IdContrato;
```

Columnas

Nombre	Tipo	Tamaño
Dr_Fecha	Fecha/Hora	8
AllowZeroLength: Falso Atributos: Tamaño fijo; Actualizable Campo de origen: Dr_Fecha ColumnHidden: Falso ColumnOrder: Predeterminado ColumnWidth: 1417 Formato: Fecha corta Orden de combinación: Español Posición ordinal: 0 Required: Verdadero Tabla de origen: t10Dr_Diario Valor predeterminado: Date()		
Ct_Seudónimo	Texto	50
AllowZeroLength: Falso Atributos: Longitud variable ; Actualizable Campo de origen: Ct_Seudónimo ColumnHidden: Falso ColumnOrder: Predeterminado ColumnWidth: 4152 Descripción: Seudónimo asignado a la actividad, compuesto de dos palabras: localidad y objeto. DisplayControl: Cuadro de texto Orden de combinación: Español Posición ordinal: 1 Required: Falso Tabla de origen: t170000Ct_Contratos		
Dr_Justificante	Texto	50
AllowZeroLength: Falso Atributos: Longitud variable ; Actualizable Campo de origen: Dr_Justificante ColumnHidden: Falso		

Cogest.mdb (c) EPA
 Consulta: qst10Dr5_DSReglImpFecha

noviembre de 2000
 Página: 1152

ColumnOrder:	Predeterminado		
ColumnWidth:	2556		
Descripción:	Número del justificante		
DisplayControl:	Cuadro de texto		
Orden de combinación:	Español		
Posición ordinal:	2		
Required:	Verdadero		
Tabla de origen:	t10Dr_Diario		
Valor predeterminado:	"Diario costes"		
Dr_IdDocumento		Texto	50
AllowZeroLength:	Falso		
Atributos:	Longitud variable ; Actualizable		
Campo de origen:	Dr_IdDocumento		
ColumnHidden:	Falso		
ColumnOrder:	Predeterminado		
ColumnWidth:	2004		
Descripción:	Tipo de justificante		
DisplayControl:	Cuadro de texto		
Orden de combinación:	Español		
Posición ordinal:	3		
Required:	Verdadero		
Tabla de origen:	t10Dr_Diario		
Valor predeterminado:	"TJ001"		
Dr_Honorarios		Número (largo)	4
AllowZeroLength:	Falso		
Atributos:	Tamaño fijo; Actualizable		
Campo de origen:	Dr_Honorarios		
ColumnHidden:	Falso		
ColumnOrder:	Predeterminado		
ColumnWidth:	1704		
Descripción:	Importe honorarios profesionales subcontratados		
DisplayControl:	Cuadro de texto		
Lugares decimales:	Automático		
Orden de combinación:	Español		
Posición ordinal:	4		
Required:	Falso		
Tabla de origen:	t10Dr_Diario		
Valor predeterminado:	0		
Dr_Suministros		Número (simple)	4
AllowZeroLength:	Falso		
Atributos:	Tamaño fijo; Actualizable		
Campo de origen:	Dr_Suministros		
ColumnHidden:	Falso		
ColumnOrder:	Predeterminado		
ColumnWidth:	2475		
Descripción:	Importe de las imputaciones realizadas por contrataciones		
DisplayControl:	Cuadro de texto		
Formato:	Estándar		
Lugares decimales:	0		
Orden de combinación:	Español		
Posición ordinal:	5		
Required:	Verdadero		
Tabla de origen:	t10Dr_Diario		
Valor predeterminado:	0		

Índices de tabla

Nombre	Número de
{C71EC932-9D0D-11D4-9C89-00C04F8E	1
Agrupado:	Falso
Cuenta distinta:	5
Extranjero:	Verdadero
Ignorar Nulos:	Falso
Nombre:	{C71EC932-9D0D-11D4-9C89-00C04F8EEACE}
Principal:	Falso
Required:	Falso
Única:	Falso
Campos:	Dr_IdModalidad, Ascendente
{C71EC933-9D0D-11D4-9C89-00C04F8E	1
Agrupado:	Falso
Cuenta distinta:	24
Extranjero:	Verdadero
Ignorar Nulos:	Falso
Nombre:	{C71EC933-9D0D-11D4-9C89-00C04F8EEACE}
Principal:	Falso
Required:	Falso
Única:	Falso
Campos:	Dr_IdConcepto, Ascendente
{C71EC935-9D0D-11D4-9C89-00C04F8E	1
Agrupado:	Falso
Cuenta distinta:	4
Extranjero:	Verdadero
Ignorar Nulos:	Falso
Nombre:	{C71EC935-9D0D-11D4-9C89-00C04F8EEACE}
Principal:	Falso
Required:	Falso
Única:	Falso
Campos:	Dr_IdDocumento, Ascendente
{C71EC936-9D0D-11D4-9C89-00C04F8E	1
Agrupado:	Falso
Cuenta distinta:	36
Extranjero:	Verdadero
Ignorar Nulos:	Falso
Nombre:	{C71EC936-9D0D-11D4-9C89-00C04F8EEACE}
Principal:	Falso
Required:	Falso
Única:	Falso
Campos:	Dr_IdActividad, Ascendente
{C71EC937-9D0D-11D4-9C89-00C04F8E	1
Agrupado:	Falso
Cuenta distinta:	36
Extranjero:	Verdadero
Ignorar Nulos:	Falso
Nombre:	{C71EC937-9D0D-11D4-9C89-00C04F8EEACE}
Principal:	Falso
Required:	Falso
Única:	Falso
Campos:	Dr_IdActividad, Ascendente
{C71EC938-9D0D-11D4-9C89-00C04F8E	1

Cogest.mdb (c) EPA
 Consulta: qst10Dr5_DSReglmpFecha

noviembre de 2000
 Página: 1154

	Agrupado:	Falso
	Cuenta distinta:	525
	Extranjero:	Verdadero
	Ignorar Nulos:	Falso
	Nombre:	{C71EC938-9D0D-11D4-9C89-00C04F8EEACE}
	Principal:	Falso
	Required:	Falso
	Única:	Falso
	Campos:	Dr_IdContrato, Ascendente
{C71EC93C-9D0D-11D4-9C89-00C04F8		1
	Agrupado:	Falso
	Cuenta distinta:	215
	Extranjero:	Verdadero
	Ignorar Nulos:	Falso
	Nombre:	{C71EC93C-9D0D-11D4-9C89-00C04F8EEACE}
	Principal:	Falso
	Required:	Falso
	Única:	Falso
	Campos:	Dr_IdPersonal, Ascendente
Dr_Anulado		1
	Agrupado:	Falso
	Cuenta distinta:	1
	Extranjero:	Falso
	Ignorar Nulos:	Falso
	Nombre:	Dr_Anulado
	Principal:	Falso
	Required:	Falso
	Única:	Falso
	Campos:	Dr_Anulado, Ascendente
Dr_AsigReg		1
	Agrupado:	Falso
	Cuenta distinta:	10
	Extranjero:	Falso
	Ignorar Nulos:	Falso
	Nombre:	Dr_AsigReg
	Principal:	Falso
	Required:	Falso
	Única:	Falso
	Campos:	Dr_AsigReg, Ascendente
Dr_Convalidación		1
	Agrupado:	Falso
	Cuenta distinta:	2
	Extranjero:	Falso
	Ignorar Nulos:	Falso
	Nombre:	Dr_Convalidación
	Principal:	Falso
	Required:	Falso
	Única:	Falso
	Campos:	Dr_Convalidación, Ascendente
Dr_IdActividad		1
	Agrupado:	Falso
	Cuenta distinta:	36
	Extranjero:	Falso
	Ignorar Nulos:	Falso

Cogest.mdb (c) EPA
 Consulta: qst10Dr5_DSReglImpFecha

noviembre de 2000
 Página: 1155

Nombre:	Dr_IdActividad
Principal:	Falso
Required:	Falso
Única:	Falso
Campos:	Dr_IdActividad, Ascendente
Dr_IdConcepto	1
Agrupado:	Falso
Cuenta distinta:	24
Extranjero:	Falso
Ignorar Nulos:	Falso
Nombre:	Dr_IdConcepto
Principal:	Falso
Required:	Falso
Única:	Falso
Campos:	Dr_IdConcepto, Ascendente
Dr_IdContrato	1
Agrupado:	Falso
Cuenta distinta:	525
Extranjero:	Falso
Ignorar Nulos:	Falso
Nombre:	Dr_IdContrato
Principal:	Falso
Required:	Falso
Única:	Falso
Campos:	Dr_IdContrato, Ascendente
Dr_IdDocumento	1
Agrupado:	Falso
Cuenta distinta:	4
Extranjero:	Falso
Ignorar Nulos:	Falso
Nombre:	Dr_IdDocumento
Principal:	Falso
Required:	Falso
Única:	Falso
Campos:	Dr_IdDocumento, Ascendente
Dr_IdFecha	1
Agrupado:	Falso
Cuenta distinta:	1034
Extranjero:	Falso
Ignorar Nulos:	Falso
Nombre:	Dr_IdFecha
Principal:	Falso
Required:	Falso
Única:	Falso
Campos:	Dr_Fecha, Ascendente
Dr_IdModalidad	1
Agrupado:	Falso
Cuenta distinta:	5
Extranjero:	Falso
Ignorar Nulos:	Falso
Nombre:	Dr_IdModalidad
Principal:	Falso
Required:	Falso
Única:	Falso

Campos:	Dr_IdModalidad, Ascendente
Dr_IdPersonal	1
Agrupado:	Falso
Cuenta distinta:	215
Extranjero:	Falso
Ignorar Nulos:	Falso
Nombre:	Dr_IdPersonal
Principal:	Falso
Required:	Falso
Única:	Falso
Campos:	Dr_IdPersonal, Ascendente
Dr_IdTerceros	1
Agrupado:	Falso
Cuenta distinta:	403
Extranjero:	Falso
Ignorar Nulos:	Falso
Nombre:	Dr_IdTerceros
Principal:	Falso
Required:	Falso
Única:	Falso
Campos:	Dr_IdTerceros, Ascendente
Dr_IdTerritorial	1
Agrupado:	Falso
Cuenta distinta:	1
Extranjero:	Falso
Ignorar Nulos:	Falso
Nombre:	Dr_IdTerritorial
Principal:	Falso
Required:	Falso
Única:	Falso
Campos:	Dr_IdTerritorial, Ascendente
Dr_Imput	1
Agrupado:	Falso
Cuenta distinta:	1034
Extranjero:	Falso
Ignorar Nulos:	Falso
Nombre:	Dr_Imput
Principal:	Falso
Required:	Falso
Única:	Falso
Campos:	Dr_Imput, Ascendente
Dr_Operador	1
Agrupado:	Falso
Cuenta distinta:	89
Extranjero:	Falso
Ignorar Nulos:	Falso
Nombre:	Dr_Operador
Principal:	Falso
Required:	Falso
Única:	Falso
Campos:	Dr_IdOperador, Ascendente
Dr_Rechazado	1
Agrupado:	Falso
Cuenta distinta:	1

Cogest.mdb (c) EPA
 Consulta: qst10Dr5_DSRegtImpFecha

noviembre de 2000
 Página: 1157

Extranjero:	Falso
Ignorar Nulos:	Falso
Nombre:	Dr_Rechazado
Principal:	Falso
Required:	Falso
Única:	Falso
Campos:	Dr_Rechazado, Ascendente
Dr_Revision	1
Agrupado:	Falso
Cuenta distinta:	2
Extranjero:	Falso
Ignorar Nulos:	Falso
Nombre:	Dr_Revision
Principal:	Falso
Required:	Falso
Única:	Falso
Campos:	Dr_Revisión, Ascendente
Dr_Supervision	1
Agrupado:	Falso
Cuenta distinta:	2
Extranjero:	Falso
Ignorar Nulos:	Falso
Nombre:	Dr_Supervision
Principal:	Falso
Required:	Falso
Única:	Falso
Campos:	Dr_Supervisión, Ascendente
Dr_Validacion	1
Agrupado:	Falso
Cuenta distinta:	1
Extranjero:	Falso
Ignorar Nulos:	Falso
Nombre:	Dr_Validacion
Principal:	Falso
Required:	Falso
Única:	Falso
Campos:	Dr_Validación, Ascendente
Ct_Convalidar	1
Agrupado:	Falso
Cuenta distinta:	2
Extranjero:	Falso
Ignorar Nulos:	Falso
Nombre:	Ct_Convalidar
Principal:	Falso
Required:	Falso
Única:	Falso
Campos:	Ct_Convalidar, Ascendente
Ct_IdFuncional	1
Agrupado:	Falso
Cuenta distinta:	11
Extranjero:	Falso
Ignorar Nulos:	Falso
Nombre:	Ct_IdFuncional
Principal:	Falso

Cogest.mdb (c) EPA
 Consulta: qst10Dr5_DSReglImpFecha

noviembre de 2000
 Página: 1158

Required:	Falso
Única:	Falso
Campos:	Ct_IdFuncional, Ascendente
Ct_Seudónimo	1
Agrupado:	Falso
Cuenta distinta:	594
Extranjero:	Falso
Ignorar Nulos:	Falso
Nombre:	Ct_Seudónimo
Principal:	Falso
Required:	Falso
Única:	Falso
Campos:	Ct_Seudónimo, Ascendente
PrimaryKey	1
Agrupado:	Falso
Cuenta distinta:	596
Extranjero:	Falso
Ignorar Nulos:	Falso
Nombre:	PrimaryKey
Principal:	Verdadero
Required:	Verdadero
Única:	Verdadero
Campos:	Ct_CdContrato, Ascendente
{C71EC932-9D0D-11D4-9C89-00C04F8E	1
Agrupado:	Falso
Cuenta distinta:	5
Extranjero:	Verdadero
Ignorar Nulos:	Falso
Nombre:	{C71EC932-9D0D-11D4-9C89-00C04F8EEACE}
Principal:	Falso
Required:	Falso
Única:	Falso
Campos:	Dr_IdModalidad, Ascendente
{C71EC933-9D0D-11D4-9C89-00C04F8E	1
Agrupado:	Falso
Cuenta distinta:	24
Extranjero:	Verdadero
Ignorar Nulos:	Falso
Nombre:	{C71EC933-9D0D-11D4-9C89-00C04F8EEACE}
Principal:	Falso
Required:	Falso
Única:	Falso
Campos:	Dr_IdConcepto, Ascendente
{C71EC935-9D0D-11D4-9C89-00C04F8E	1
Agrupado:	Falso
Cuenta distinta:	4
Extranjero:	Verdadero
Ignorar Nulos:	Falso
Nombre:	{C71EC935-9D0D-11D4-9C89-00C04F8EEACE}
Principal:	Falso
Required:	Falso
Única:	Falso
Campos:	Dr_IdDocumento, Ascendente
{C71EC936-9D0D-11D4-9C89-00C04F8E	1

Cogest.mdb (c) EPA
 Consulta: qst10Dr5_DSReglImpFecha

noviembre de 2000
 Página: 1159

	Agrupado:	Falso
	Cuenta distinta:	36
	Extranjero:	Verdadero
	Ignorar Nulos:	Falso
	Nombre:	{C71EC936-9D0D-11D4-9C89-00C04F8EEACE}
	Principal:	Falso
	Required:	Falso
	Única:	Falso
	Campos:	Dr_IdActividad, Ascendente
{C71EC937-9D0D-11D4-9C89-00C04F8E		1
	Agrupado:	Falso
	Cuenta distinta:	36
	Extranjero:	Verdadero
	Ignorar Nulos:	Falso
	Nombre:	{C71EC937-9D0D-11D4-9C89-00C04F8EEACE}
	Principal:	Falso
	Required:	Falso
	Única:	Falso
	Campos:	Dr_IdActividad, Ascendente
{C71EC938-9D0D-11D4-9C89-00C04F8E		1
	Agrupado:	Falso
	Cuenta distinta:	525
	Extranjero:	Verdadero
	Ignorar Nulos:	Falso
	Nombre:	{C71EC938-9D0D-11D4-9C89-00C04F8EEACE}
	Principal:	Falso
	Required:	Falso
	Única:	Falso
	Campos:	Dr_IdContrato, Ascendente
{C71EC93C-9D0D-11D4-9C89-00C04F8		1
	Agrupado:	Falso
	Cuenta distinta:	215
	Extranjero:	Verdadero
	Ignorar Nulos:	Falso
	Nombre:	{C71EC93C-9D0D-11D4-9C89-00C04F8EEACE}
	Principal:	Falso
	Required:	Falso
	Única:	Falso
	Campos:	Dr_IdPersonal, Ascendente
Dr_Anulado		1
	Agrupado:	Falso
	Cuenta distinta:	1
	Extranjero:	Falso
	Ignorar Nulos:	Falso
	Nombre:	Dr_Anulado
	Principal:	Falso
	Required:	Falso
	Única:	Falso
	Campos:	Dr_Anulado, Ascendente
Dr_AsigReg		1
	Agrupado:	Falso
	Cuenta distinta:	10
	Extranjero:	Falso
	Ignorar Nulos:	Falso

Cogest.mdb (c) EPA
 Consulta: qst10Dr5_DSReglImpFecha

noviembre de 2000
 Página: 1160

Nombre:	Dr_AsigReg
Principal:	Falso
Required:	Falso
Única:	Falso
Campos:	Dr_AsigReg, Ascendente
Dr_Convalidación	1
Agrupado:	Falso
Cuenta distinta:	2
Extranjero:	Falso
Ignorar Nulos:	Falso
Nombre:	Dr_Convalidación
Principal:	Falso
Required:	Falso
Única:	Falso
Campos:	Dr_Convalidación, Ascendente
Dr_IdActividad	1
Agrupado:	Falso
Cuenta distinta:	36
Extranjero:	Falso
Ignorar Nulos:	Falso
Nombre:	Dr_IdActividad
Principal:	Falso
Required:	Falso
Única:	Falso
Campos:	Dr_IdActividad, Ascendente
Dr_IdConcepto	1
Agrupado:	Falso
Cuenta distinta:	24
Extranjero:	Falso
Ignorar Nulos:	Falso
Nombre:	Dr_IdConcepto
Principal:	Falso
Required:	Falso
Única:	Falso
Campos:	Dr_IdConcepto, Ascendente
Dr_IdContrato	1
Agrupado:	Falso
Cuenta distinta:	525
Extranjero:	Falso
Ignorar Nulos:	Falso
Nombre:	Dr_IdContrato
Principal:	Falso
Required:	Falso
Única:	Falso
Campos:	Dr_IdContrato, Ascendente
Dr_IdDocumento	1
Agrupado:	Falso
Cuenta distinta:	4
Extranjero:	Falso
Ignorar Nulos:	Falso
Nombre:	Dr_IdDocumento
Principal:	Falso
Required:	Falso
Única:	Falso

Campos:	Dr_IdDocumento, Ascendente
Dr_IdFecha	1
Agrupado:	Falso
Cuenta distinta:	1034
Extranjero:	Falso
Ignorar Nulos:	Falso
Nombre:	Dr_IdFecha
Principal:	Falso
Required:	Falso
Única:	Falso
Campos:	Dr_Fecha, Ascendente
Dr_IdModalidad	1
Agrupado:	Falso
Cuenta distinta:	5
Extranjero:	Falso
Ignorar Nulos:	Falso
Nombre:	Dr_IdModalidad
Principal:	Falso
Required:	Falso
Única:	Falso
Campos:	Dr_IdModalidad, Ascendente
Dr_IdPersonal	1
Agrupado:	Falso
Cuenta distinta:	215
Extranjero:	Falso
Ignorar Nulos:	Falso
Nombre:	Dr_IdPersonal
Principal:	Falso
Required:	Falso
Única:	Falso
Campos:	Dr_IdPersonal, Ascendente
Dr_IdTerceros	1
Agrupado:	Falso
Cuenta distinta:	403
Extranjero:	Falso
Ignorar Nulos:	Falso
Nombre:	Dr_IdTerceros
Principal:	Falso
Required:	Falso
Única:	Falso
Campos:	Dr_IdTerceros, Ascendente
Dr_IdTerritorial	1
Agrupado:	Falso
Cuenta distinta:	1
Extranjero:	Falso
Ignorar Nulos:	Falso
Nombre:	Dr_IdTerritorial
Principal:	Falso
Required:	Falso
Única:	Falso
Campos:	Dr_IdTerritorial, Ascendente
Dr_Input	1
Agrupado:	Falso
Cuenta distinta:	1034

Cogest.mdb (c) EPA
 Consulta: qst10Dr5_DSReglImpFecha

noviembre de 2000
 Página: 1162

Extranjero:	Falso
Ignorar Nulos:	Falso
Nombre:	Dr_Imput
Principal:	Falso
Required:	Falso
Única:	Falso
Campos:	Dr_Imput, Ascendente
Dr_Operador	1
Agrupado:	Falso
Cuenta distinta:	89
Extranjero:	Falso
Ignorar Nulos:	Falso
Nombre:	Dr_Operador
Principal:	Falso
Required:	Falso
Única:	Falso
Campos:	Dr_IdOperador, Ascendente
Dr_Rechazado	1
Agrupado:	Falso
Cuenta distinta:	1
Extranjero:	Falso
Ignorar Nulos:	Falso
Nombre:	Dr_Rechazado
Principal:	Falso
Required:	Falso
Única:	Falso
Campos:	Dr_Rechazado, Ascendente
Dr_Revision	1
Agrupado:	Falso
Cuenta distinta:	2
Extranjero:	Falso
Ignorar Nulos:	Falso
Nombre:	Dr_Revision
Principal:	Falso
Required:	Falso
Única:	Falso
Campos:	Dr_Revisión, Ascendente
Dr_Supervision	1
Agrupado:	Falso
Cuenta distinta:	2
Extranjero:	Falso
Ignorar Nulos:	Falso
Nombre:	Dr_Supervision
Principal:	Falso
Required:	Falso
Única:	Falso
Campos:	Dr_Supervisión, Ascendente
Dr_Validacion	1
Agrupado:	Falso
Cuenta distinta:	1
Extranjero:	Falso
Ignorar Nulos:	Falso
Nombre:	Dr_Validacion
Principal:	Falso

Cogest.mdb (c) EPA
Consulta: qst10Dr5_DSReglImpFecha

noviembre de 2000
Página: 1163

Required:	Falso
Única:	Falso
Campos:	Dr_Validación, Ascendente

Permisos de usuario

admin

Permisos de grupo

Admins
Users

Propiedades

ActivarOrden:	Verdadero	Bloqueos del registro:	Sin bloquear
Def. actualizable:	Verdadero	Descripción:	Soporte del subformulario de control que se incorpora a los distintos formularios del diario.
Fecha de creación:	9/4/00 13.14.27	MaxRecords:	0
ODBCTimeout:	60	Registros afectados:	0
ReturnsRecords:	Verdadero	TipoRecordset:	Todos los registros
Type:	Selección	Última actualización:	9/4/00 13.53.08

SQL

```
SELECT DISTINCTROW t170000Ct_Contratos.Ct_Seudónimo, t10Dr_Diario.Dr_Fecha AS Fecha,
Sum(Hour([Dr_HrDía])+(Minute([Dr_HrDía])/60)) AS Tiempo, Sum(t10Dr_Diario.Dr_Km) AS Km,
Sum(t10Dr_Diario.Dr_Desplazamientos) AS Desplaz, Sum(t10Dr_Diario.Dr_Restaurantes) AS Rest,
Sum(t10Dr_Diario.Dr_OtrosSuplidos) AS Otros, [Desplaz]+[Rest]+[Otros] AS Suplidos
FROM t170000Ct_Contratos INNER JOIN t10Dr_Diario ON t170000Ct_Contratos.Ct_CdContrato =
t10Dr_Diario.Dr_IdContrato
GROUP BY t170000Ct_Contratos.Ct_Seudónimo, t10Dr_Diario.Dr_Fecha, t10Dr_Diario.Dr_Input,
t10Dr_Diario.Dr_IdOperador
HAVING (((t10Dr_Diario.Dr_Input)>Date()-60) AND ((t10Dr_Diario.Dr_IdOperador)="Op012"));
```

Columnas

Nombre	Tipo	Tamaño
Ct_Seudónimo	Texto	50
AllowZeroLength:	Falso	
Atributos:	Longitud variable	
Campo de origen:	Ct_Seudónimo	
ColumnHidden:	Falso	
ColumnOrder:	Predeterminado	
ColumnWidth:	4152	
Descripción:	Seudónimo asignado a la actividad, compuesto de dos palabras: localidad y objeto.	
DisplayControl:	Cuadro de texto	
Orden de combinación:	Español	
Posición ordinal:	0	
Required:	Falso	
Tabla de origen:	t170000Ct_Contratos	
Fecha	Fecha/Hora	8
AllowZeroLength:	Falso	
Atributos:	Tamaño fijo	
Campo de origen:	Dr_Fecha	
ColumnHidden:	Falso	
ColumnOrder:	Predeterminado	
ColumnWidth:	1417	
Formato:	Fecha corta	
Orden de combinación:	Español	
Posición ordinal:	1	
Required:	Verdadero	
Tabla de origen:	t10Dr_Diario	
Valor predeterminado:	Date()	
Tiempo	Número (doble)	8

Cogest.mdb (c) EPA
 Consulta: qst10Dr7_DTRegtImpFecha

noviembre de 2000
 Página: 1165

	AllowZeroLength:	Falso		
	Atributos:	Longitud variable		
	Orden de combinación:	Español		
	Posición ordinal:	2		
	Required:	Falso		
Km			Número (doble)	8
	AllowZeroLength:	Falso		
	Atributos:	Longitud variable		
	Orden de combinación:	Español		
	Posición ordinal:	3		
	Required:	Falso		
Desplaz			Número (doble)	8
	AllowZeroLength:	Falso		
	Atributos:	Longitud variable		
	Orden de combinación:	Español		
	Posición ordinal:	4		
	Required:	Falso		
Rest			Número (doble)	8
	AllowZeroLength:	Falso		
	Atributos:	Longitud variable		
	Orden de combinación:	Español		
	Posición ordinal:	5		
	Required:	Falso		
Otros			Número (doble)	8
	AllowZeroLength:	Falso		
	Atributos:	Longitud variable		
	Orden de combinación:	Español		
	Posición ordinal:	6		
	Required:	Falso		
Suplidos			Número (doble)	8
	AllowZeroLength:	Falso		
	Atributos:	Longitud variable		
	Orden de combinación:	Español		
	Posición ordinal:	7		
	Required:	Falso		

Índices de tabla

Nombre	Número de
Ct_Convalidar	1
Agrupado:	Falso
Cuenta distinta:	2
Extranjero:	Falso
Ignorar Nulos:	Falso
Nombre:	Ct_Convalidar
Principal:	Falso
Required:	Falso
Única:	Falso
Campos:	Ct_Convalidar, Ascendente
Ct_IdFuncional	1
Agrupado:	Falso
Cuenta distinta:	11

Cogest.mdb (c) EPA
 Consulta: qst10Dr7_DTRegtImpFecha

noviembre de 2000
 Página: 1166

Extranjero:	Falso
Ignorar Nulos:	Falso
Nombre:	Ct_IdFuncional
Principal:	Falso
Required:	Falso
Única:	Falso
Campos:	Ct_IdFuncional, Ascendente
Ct_Seudónimo	1
Agrupado:	Falso
Cuenta distinta:	594
Extranjero:	Falso
Ignorar Nulos:	Falso
Nombre:	Ct_Seudónimo
Principal:	Falso
Required:	Falso
Única:	Falso
Campos:	Ct_Seudónimo, Ascendente
PrimaryKey	1
Agrupado:	Falso
Cuenta distinta:	596
Extranjero:	Falso
Ignorar Nulos:	Falso
Nombre:	PrimaryKey
Principal:	Verdadero
Required:	Verdadero
Única:	Verdadero
Campos:	Ct_CdContrato, Ascendente
{C71EC932-9D0D-11D4-9C89-00C04F8E	1
Agrupado:	Falso
Cuenta distinta:	5
Extranjero:	Verdadero
Ignorar Nulos:	Falso
Nombre:	{C71EC932-9D0D-11D4-9C89-00C04F8EEACE}
Principal:	Falso
Required:	Falso
Única:	Falso
Campos:	Dr_IdModalidad, Ascendente
{C71EC933-9D0D-11D4-9C89-00C04F8E	1
Agrupado:	Falso
Cuenta distinta:	24
Extranjero:	Verdadero
Ignorar Nulos:	Falso
Nombre:	{C71EC933-9D0D-11D4-9C89-00C04F8EEACE}
Principal:	Falso
Required:	Falso
Única:	Falso
Campos:	Dr_IdConcepto, Ascendente
{C71EC935-9D0D-11D4-9C89-00C04F8E	1
Agrupado:	Falso
Cuenta distinta:	4
Extranjero:	Verdadero
Ignorar Nulos:	Falso
Nombre:	{C71EC935-9D0D-11D4-9C89-00C04F8EEACE}
Principal:	Falso

Cogest.mdb (c) EPA
 Consulta: qst10Dr7_DTRegtImpFecha

noviembre de 2000
 Página: 1167

Required:	Falso
Única:	Falso
Campos:	Dr_IdDocumento, Ascendente
{C71EC936-9D0D-11D4-9C89-00C04F8E	1
Agrupado:	Falso
Cuenta distinta:	36
Extranjero:	Verdadero
Ignorar Nulos:	Falso
Nombre:	{C71EC936-9D0D-11D4-9C89-00C04F8EEACE}
Principal:	Falso
Required:	Falso
Única:	Falso
Campos:	Dr_IdActividad, Ascendente
{C71EC937-9D0D-11D4-9C89-00C04F8E	1
Agrupado:	Falso
Cuenta distinta:	36
Extranjero:	Verdadero
Ignorar Nulos:	Falso
Nombre:	{C71EC937-9D0D-11D4-9C89-00C04F8EEACE}
Principal:	Falso
Required:	Falso
Única:	Falso
Campos:	Dr_IdActividad, Ascendente
{C71EC938-9D0D-11D4-9C89-00C04F8E	1
Agrupado:	Falso
Cuenta distinta:	525
Extranjero:	Verdadero
Ignorar Nulos:	Falso
Nombre:	{C71EC938-9D0D-11D4-9C89-00C04F8EEACE}
Principal:	Falso
Required:	Falso
Única:	Falso
Campos:	Dr_IdContrato, Ascendente
{C71EC93C-9D0D-11D4-9C89-00C04F8	1
Agrupado:	Falso
Cuenta distinta:	215
Extranjero:	Verdadero
Ignorar Nulos:	Falso
Nombre:	{C71EC93C-9D0D-11D4-9C89-00C04F8EEACE}
Principal:	Falso
Required:	Falso
Única:	Falso
Campos:	Dr_IdPersonal, Ascendente
Dr_Anulado	1
Agrupado:	Falso
Cuenta distinta:	1
Extranjero:	Falso
Ignorar Nulos:	Falso
Nombre:	Dr_Anulado
Principal:	Falso
Required:	Falso
Única:	Falso
Campos:	Dr_Anulado, Ascendente
Dr_AsigReg	1

Cogest.mdb (c) EPA
 Consulta: qst10Dr7_DTRegtImpFecha

noviembre de 2000
 Página: 1168

	Agrupado:	Falso
	Cuenta distinta:	10
	Extranjero:	Falso
	Ignorar Nulos:	Falso
	Nombre:	Dr_AsigReg
	Principal:	Falso
	Required:	Falso
	Única:	Falso
	Campos:	Dr_AsigReg, Ascendente
Dr_Convalidación		1
	Agrupado:	Falso
	Cuenta distinta:	2
	Extranjero:	Falso
	Ignorar Nulos:	Falso
	Nombre:	Dr_Convalidación
	Principal:	Falso
	Required:	Falso
	Única:	Falso
	Campos:	Dr_Convalidación, Ascendente
Dr_IdActividad		1
	Agrupado:	Falso
	Cuenta distinta:	36
	Extranjero:	Falso
	Ignorar Nulos:	Falso
	Nombre:	Dr_IdActividad
	Principal:	Falso
	Required:	Falso
	Única:	Falso
	Campos:	Dr_IdActividad, Ascendente
Dr_IdConcepto		1
	Agrupado:	Falso
	Cuenta distinta:	24
	Extranjero:	Falso
	Ignorar Nulos:	Falso
	Nombre:	Dr_IdConcepto
	Principal:	Falso
	Required:	Falso
	Única:	Falso
	Campos:	Dr_IdConcepto, Ascendente
Dr_IdContrato		1
	Agrupado:	Falso
	Cuenta distinta:	525
	Extranjero:	Falso
	Ignorar Nulos:	Falso
	Nombre:	Dr_IdContrato
	Principal:	Falso
	Required:	Falso
	Única:	Falso
	Campos:	Dr_IdContrato, Ascendente
Dr_IdDocumento		1
	Agrupado:	Falso
	Cuenta distinta:	4
	Extranjero:	Falso
	Ignorar Nulos:	Falso

Cogest.mdb (c) EPA
 Consulta: qst10Dr7_DTRegtImpFecha

noviembre de 2000
 Página: 1169

Nombre:	Dr_IdDocumento
Principal:	Falso
Required:	Falso
Única:	Falso
Campos:	Dr_IdDocumento, Ascendente
Dr_IdFecha	1
Agrupado:	Falso
Cuenta distinta:	1034
Extranjero:	Falso
Ignorar Nulos:	Falso
Nombre:	Dr_IdFecha
Principal:	Falso
Required:	Falso
Única:	Falso
Campos:	Dr_Fecha, Ascendente
Dr_IdModalidad	1
Agrupado:	Falso
Cuenta distinta:	5
Extranjero:	Falso
Ignorar Nulos:	Falso
Nombre:	Dr_IdModalidad
Principal:	Falso
Required:	Falso
Única:	Falso
Campos:	Dr_IdModalidad, Ascendente
Dr_IdPersonal	1
Agrupado:	Falso
Cuenta distinta:	215
Extranjero:	Falso
Ignorar Nulos:	Falso
Nombre:	Dr_IdPersonal
Principal:	Falso
Required:	Falso
Única:	Falso
Campos:	Dr_IdPersonal, Ascendente
Dr_IdTerceros	1
Agrupado:	Falso
Cuenta distinta:	403
Extranjero:	Falso
Ignorar Nulos:	Falso
Nombre:	Dr_IdTerceros
Principal:	Falso
Required:	Falso
Única:	Falso
Campos:	Dr_IdTerceros, Ascendente
Dr_IdTerritorial	1
Agrupado:	Falso
Cuenta distinta:	1
Extranjero:	Falso
Ignorar Nulos:	Falso
Nombre:	Dr_IdTerritorial
Principal:	Falso
Required:	Falso
Única:	Falso

Dr_Imput	Campos:	Dr_IdTerritorial, Ascendente
		1
	Agrupado:	Falso
	Cuenta distinta:	1034
	Extranjero:	Falso
	Ignorar Nulos:	Falso
	Nombre:	Dr_Imput
	Principal:	Falso
	Required:	Falso
	Única:	Falso
	Campos:	Dr_Imput, Ascendente
Dr_Operador		1
	Agrupado:	Falso
	Cuenta distinta:	89
	Extranjero:	Falso
	Ignorar Nulos:	Falso
	Nombre:	Dr_Operador
	Principal:	Falso
	Required:	Falso
	Única:	Falso
	Campos:	Dr_IdOperador, Ascendente
Dr_Rechazado		1
	Agrupado:	Falso
	Cuenta distinta:	1
	Extranjero:	Falso
	Ignorar Nulos:	Falso
	Nombre:	Dr_Rechazado
	Principal:	Falso
	Required:	Falso
	Única:	Falso
	Campos:	Dr_Rechazado, Ascendente
Dr_Revision		1
	Agrupado:	Falso
	Cuenta distinta:	2
	Extranjero:	Falso
	Ignorar Nulos:	Falso
	Nombre:	Dr_Revision
	Principal:	Falso
	Required:	Falso
	Única:	Falso
	Campos:	Dr_Revisión, Ascendente
Dr_Supervision		1
	Agrupado:	Falso
	Cuenta distinta:	2
	Extranjero:	Falso
	Ignorar Nulos:	Falso
	Nombre:	Dr_Supervision
	Principal:	Falso
	Required:	Falso
	Única:	Falso
	Campos:	Dr_Supervisión, Ascendente
Dr_Validacion		1
	Agrupado:	Falso
	Cuenta distinta:	1

Cogest.mdb (c) EPA
Consulta: qst10Dr7_DTRegtImpFecha

noviembre de 2000
Página: 1171

Extranjero:	Falso
Ignorar Nulos:	Falso
Nombre:	Dr_Validacion
Principal:	Falso
Required:	Falso
Única:	Falso
Campos:	Dr_Validación, Ascendente

Permisos de usuario

admin

Permisos de grupo

Admins
Users

Propiedades

ActivarOrden:	Verdadero	Bloqueos del registro:	Sin bloquear
Def. actualizable:	Verdadero	Descripción:	Soporte del subformulario de control que se incorpora a los distintos formularios del diario.
Fecha de creación:	9/4/00 13.14.42	MaxRecords:	0
ODBCTimeout:	60	Registros afectados:	0
ReturnsRecords:	Verdadero	TipoRecordset:	Todos los registros
Type:	Selección	Última actualización:	9/4/00 13.52.45

SQL

```
SELECT DISTINCTROW t170000Ct_Contratos.Ct_Seudónimo, t10Dr_Diario.Dr_Fecha AS Fecha,
Sum(Hour([Dr_HrDía])+(Minute([Dr_HrDía])/60)) AS Tiempo, Sum(t10Dr_Diario.Dr_Km) AS Km,
Sum(t10Dr_Diario.Dr_Desplazamientos) AS Desplaz, Sum(t10Dr_Diario.Dr_Restaurantes) AS Rest,
Sum(t10Dr_Diario.Dr_OtrosSuplidos) AS Otros, [Desplaz]+[Rest]+[Otros] AS Suplidos
FROM t170000Ct_Contratos INNER JOIN t10Dr_Diario ON t170000Ct_Contratos.Ct_CdContrato =
t10Dr_Diario.Dr_IdContrato
GROUP BY t170000Ct_Contratos.Ct_Seudónimo, t10Dr_Diario.Dr_Fecha, t10Dr_Diario.Dr_Input,
t10Dr_Diario.Dr_IdOperador
HAVING (((t10Dr_Diario.Dr_Input)>Date()-60) AND ((t10Dr_Diario.Dr_IdOperador)="Op012"));
```

Columnas

Nombre	Tipo	Tamaño
Ct_Seudónimo	Texto	50
AllowZeroLength:	Falso	
Atributos:	Longitud variable	
Campo de origen:	Ct_Seudónimo	
ColumnHidden:	Falso	
ColumnOrder:	Predeterminado	
ColumnWidth:	4152	
Descripción:	Seudónimo asignado a la actividad, compuesto de dos palabras: localidad y objeto.	
DisplayControl:	Cuadro de texto	
Orden de combinación:	Español	
Posición ordinal:	0	
Required:	Falso	
Tabla de origen:	t170000Ct_Contratos	
Fecha	Fecha/Hora	8
AllowZeroLength:	Falso	
Atributos:	Tamaño fijo	
Campo de origen:	Dr_Fecha	
ColumnHidden:	Falso	
ColumnOrder:	Predeterminado	
ColumnWidth:	1417	
Formato:	Fecha corta	
Orden de combinación:	Español	
Posición ordinal:	1	
Required:	Verdadero	
Tabla de origen:	t10Dr_Diario	
Valor predeterminado:	Date()	
Tiempo	Número (doble)	8

Cogest.mdb (c) EPA
 Consulta: qst10Dr8_DDRegtImpFecha

noviembre de 2000
 Página: 1173

	AllowZeroLength:	Falso		
	Atributos:	Longitud variable		
	Orden de combinación:	Español		
	Posición ordinal:	2		
	Required:	Falso		
Km			Número (doble)	8
	AllowZeroLength:	Falso		
	Atributos:	Longitud variable		
	Orden de combinación:	Español		
	Posición ordinal:	3		
	Required:	Falso		
Desplaz			Número (doble)	8
	AllowZeroLength:	Falso		
	Atributos:	Longitud variable		
	Orden de combinación:	Español		
	Posición ordinal:	4		
	Required:	Falso		
Rest			Número (doble)	8
	AllowZeroLength:	Falso		
	Atributos:	Longitud variable		
	Orden de combinación:	Español		
	Posición ordinal:	5		
	Required:	Falso		
Otros			Número (doble)	8
	AllowZeroLength:	Falso		
	Atributos:	Longitud variable		
	Orden de combinación:	Español		
	Posición ordinal:	6		
	Required:	Falso		
Suplidos			Número (doble)	8
	AllowZeroLength:	Falso		
	Atributos:	Longitud variable		
	Orden de combinación:	Español		
	Posición ordinal:	7		
	Required:	Falso		

Índices de tabla

Nombre	Número de
Ct_Convalidar	1
Agrupado:	Falso
Cuenta distinta:	2
Extranjero:	Falso
Ignorar Nulos:	Falso
Nombre:	Ct_Convalidar
Principal:	Falso
Required:	Falso
Única:	Falso
Campos:	Ct_Convalidar, Ascendente
Ct_IdFuncional	1
Agrupado:	Falso
Cuenta distinta:	11

Cogest.mdb (c) EPA
 Consulta: qst10Dr8_DDReglmpFecha

noviembre de 2000
 Página: 1174

Extranjero:	Falso
Ignorar Nulos:	Falso
Nombre:	Ct_IdFuncional
Principal:	Falso
Required:	Falso
Única:	Falso
Campos:	Ct_IdFuncional, Ascendente
Ct_Seudónimo	1
Agrupado:	Falso
Cuenta distinta:	594
Extranjero:	Falso
Ignorar Nulos:	Falso
Nombre:	Ct_Seudónimo
Principal:	Falso
Required:	Falso
Única:	Falso
Campos:	Ct_Seudónimo, Ascendente
PrimaryKey	1
Agrupado:	Falso
Cuenta distinta:	596
Extranjero:	Falso
Ignorar Nulos:	Falso
Nombre:	PrimaryKey
Principal:	Verdadero
Required:	Verdadero
Única:	Verdadero
Campos:	Ct_CdContrato, Ascendente
{C71EC932-9D0D-11D4-9C89-00C04F8E	1
Agrupado:	Falso
Cuenta distinta:	5
Extranjero:	Verdadero
Ignorar Nulos:	Falso
Nombre:	{C71EC932-9D0D-11D4-9C89-00C04F8EEACE}
Principal:	Falso
Required:	Falso
Única:	Falso
Campos:	Dr_IdModalidad, Ascendente
{C71EC933-9D0D-11D4-9C89-00C04F8E	1
Agrupado:	Falso
Cuenta distinta:	24
Extranjero:	Verdadero
Ignorar Nulos:	Falso
Nombre:	{C71EC933-9D0D-11D4-9C89-00C04F8EEACE}
Principal:	Falso
Required:	Falso
Única:	Falso
Campos:	Dr_IdConcepto, Ascendente
{C71EC935-9D0D-11D4-9C89-00C04F8E	1
Agrupado:	Falso
Cuenta distinta:	4
Extranjero:	Verdadero
Ignorar Nulos:	Falso
Nombre:	{C71EC935-9D0D-11D4-9C89-00C04F8EEACE}
Principal:	Falso

Cogest.mdb (c) EPA
 Consulta: qst10Dr8_DDRegtImpFecha

noviembre de 2000
 Página: 1175

Required:	Falso
Única:	Falso
Campos:	Dr_IdDocumento, Ascendente
{C71EC936-9D0D-11D4-9C89-00C04F8E	1
Agrupado:	Falso
Cuenta distinta:	36
Extranjero:	Verdadero
Ignorar Nulos:	Falso
Nombre:	{C71EC936-9D0D-11D4-9C89-00C04F8EEACE}
Principal:	Falso
Required:	Falso
Única:	Falso
Campos:	Dr_IdActividad, Ascendente
{C71EC937-9D0D-11D4-9C89-00C04F8E	1
Agrupado:	Falso
Cuenta distinta:	36
Extranjero:	Verdadero
Ignorar Nulos:	Falso
Nombre:	{C71EC937-9D0D-11D4-9C89-00C04F8EEACE}
Principal:	Falso
Required:	Falso
Única:	Falso
Campos:	Dr_IdActividad, Ascendente
{C71EC938-9D0D-11D4-9C89-00C04F8E	1
Agrupado:	Falso
Cuenta distinta:	525
Extranjero:	Verdadero
Ignorar Nulos:	Falso
Nombre:	{C71EC938-9D0D-11D4-9C89-00C04F8EEACE}
Principal:	Falso
Required:	Falso
Única:	Falso
Campos:	Dr_IdContrato, Ascendente
{C71EC93C-9D0D-11D4-9C89-00C04F8	1
Agrupado:	Falso
Cuenta distinta:	215
Extranjero:	Verdadero
Ignorar Nulos:	Falso
Nombre:	{C71EC93C-9D0D-11D4-9C89-00C04F8EEACE}
Principal:	Falso
Required:	Falso
Única:	Falso
Campos:	Dr_IdPersonal, Ascendente
Dr_Anulado	1
Agrupado:	Falso
Cuenta distinta:	1
Extranjero:	Falso
Ignorar Nulos:	Falso
Nombre:	Dr_Anulado
Principal:	Falso
Required:	Falso
Única:	Falso
Campos:	Dr_Anulado, Ascendente
Dr_AsigReg	1

Cogest.mdb (c) EPA
 Consulta: qst10Dr8_DDRegtImpFecha

noviembre de 2000
 Página: 1176

	Agrupado:	Falso
	Cuenta distinta:	10
	Extranjero:	Falso
	Ignorar Nulos:	Falso
	Nombre:	Dr_AsigReg
	Principal:	Falso
	Required:	Falso
	Única:	Falso
	Campos:	Dr_AsigReg, Ascendente
Dr_Convalidación		1
	Agrupado:	Falso
	Cuenta distinta:	2
	Extranjero:	Falso
	Ignorar Nulos:	Falso
	Nombre:	Dr_Convalidación
	Principal:	Falso
	Required:	Falso
	Única:	Falso
	Campos:	Dr_Convalidación, Ascendente
Dr_IdActividad		1
	Agrupado:	Falso
	Cuenta distinta:	36
	Extranjero:	Falso
	Ignorar Nulos:	Falso
	Nombre:	Dr_IdActividad
	Principal:	Falso
	Required:	Falso
	Única:	Falso
	Campos:	Dr_IdActividad, Ascendente
Dr_IdConcepto		1
	Agrupado:	Falso
	Cuenta distinta:	24
	Extranjero:	Falso
	Ignorar Nulos:	Falso
	Nombre:	Dr_IdConcepto
	Principal:	Falso
	Required:	Falso
	Única:	Falso
	Campos:	Dr_IdConcepto, Ascendente
Dr_IdContrato		1
	Agrupado:	Falso
	Cuenta distinta:	525
	Extranjero:	Falso
	Ignorar Nulos:	Falso
	Nombre:	Dr_IdContrato
	Principal:	Falso
	Required:	Falso
	Única:	Falso
	Campos:	Dr_IdContrato, Ascendente
Dr_IdDocumento		1
	Agrupado:	Falso
	Cuenta distinta:	4
	Extranjero:	Falso
	Ignorar Nulos:	Falso

Cogest.mdb (c) EPA
 Consulta: qst10Dr8_DDRegtImpFecha

noviembre de 2000
 Página: 1177

Nombre:	Dr_IdDocumento
Principal:	Falso
Required:	Falso
Única:	Falso
Campos:	Dr_IdDocumento, Ascendente
Dr_IdFecha	1
Agrupado:	Falso
Cuenta distinta:	1034
Extranjero:	Falso
Ignorar Nulos:	Falso
Nombre:	Dr_IdFecha
Principal:	Falso
Required:	Falso
Única:	Falso
Campos:	Dr_Fecha, Ascendente
Dr_IdModalidad	1
Agrupado:	Falso
Cuenta distinta:	5
Extranjero:	Falso
Ignorar Nulos:	Falso
Nombre:	Dr_IdModalidad
Principal:	Falso
Required:	Falso
Única:	Falso
Campos:	Dr_IdModalidad, Ascendente
Dr_IdPersonal	1
Agrupado:	Falso
Cuenta distinta:	215
Extranjero:	Falso
Ignorar Nulos:	Falso
Nombre:	Dr_IdPersonal
Principal:	Falso
Required:	Falso
Única:	Falso
Campos:	Dr_IdPersonal, Ascendente
Dr_IdTerceros	1
Agrupado:	Falso
Cuenta distinta:	403
Extranjero:	Falso
Ignorar Nulos:	Falso
Nombre:	Dr_IdTerceros
Principal:	Falso
Required:	Falso
Única:	Falso
Campos:	Dr_IdTerceros, Ascendente
Dr_IdTerritorial	1
Agrupado:	Falso
Cuenta distinta:	1
Extranjero:	Falso
Ignorar Nulos:	Falso
Nombre:	Dr_IdTerritorial
Principal:	Falso
Required:	Falso
Única:	Falso

Dr_Imput	Campos:	Dr_IdTerritorial, Ascendente
		1
	Agrupado:	Falso
	Cuenta distinta:	1034
	Extranjero:	Falso
	Ignorar Nulos:	Falso
	Nombre:	Dr_Imput
	Principal:	Falso
	Required:	Falso
	Única:	Falso
	Campos:	Dr_Imput, Ascendente
Dr_Operador		1
	Agrupado:	Falso
	Cuenta distinta:	89
	Extranjero:	Falso
	Ignorar Nulos:	Falso
	Nombre:	Dr_Operador
	Principal:	Falso
	Required:	Falso
	Única:	Falso
	Campos:	Dr_IdOperador, Ascendente
Dr_Rechazado		1
	Agrupado:	Falso
	Cuenta distinta:	1
	Extranjero:	Falso
	Ignorar Nulos:	Falso
	Nombre:	Dr_Rechazado
	Principal:	Falso
	Required:	Falso
	Única:	Falso
	Campos:	Dr_Rechazado, Ascendente
Dr_Revision		1
	Agrupado:	Falso
	Cuenta distinta:	2
	Extranjero:	Falso
	Ignorar Nulos:	Falso
	Nombre:	Dr_Revision
	Principal:	Falso
	Required:	Falso
	Única:	Falso
	Campos:	Dr_Revisión, Ascendente
Dr_Supervision		1
	Agrupado:	Falso
	Cuenta distinta:	2
	Extranjero:	Falso
	Ignorar Nulos:	Falso
	Nombre:	Dr_Supervision
	Principal:	Falso
	Required:	Falso
	Única:	Falso
	Campos:	Dr_Supervisión, Ascendente
Dr_Validacion		1
	Agrupado:	Falso
	Cuenta distinta:	1

Cogest.mdb (c) EPA
Consulta: qst10Dr8_DDRegtImpFecha

noviembre de 2000
Página: 1179

Extranjero:	Falso
Ignorar Nulos:	Falso
Nombre:	Dr_Validacion
Principal:	Falso
Required:	Falso
Única:	Falso
Campos:	Dr_Validación, Ascendente

Permisos de usuario

admin

Permisos de grupo

Admins
Users

Propiedades

ActivarOrden:	Falso	Bloqueos del registro:	Sin bloquear
Def. actualizable:	Verdadero	Descripción:	Integra tablas de actividades
Fecha de creación:	18/9/00 20.10.37	MaxRecords:	0
ODBCTimeout:	60	Registros afectados:	0
ReturnsRecords:	Verdadero	TipoRecordset:	Todos los registros
Type:	Selección	Última actualización:	18/9/00 20.10.37

SQL

```
SELECT t160Ac_Actividades.Ac_AUT, t160Ac_Actividades.Ac_Imput, t160Ac_Actividades.Ac_Antiguo,
t160Ac_Actividades.Ac_CdActividades, t160Ac_Actividades.Ac_IdSubComplementaria,
t160Ac_Actividades.Ac_IdSubBásica, t160Ac_Actividades.Ac_Tarea, t160Ac_Actividades.Ac_IdFuncional,
t160Ac_Actividades.Ac_IdDepartamental, t160Ac_Actividades.Ac_IdTerritorial,
t160Ac_Actividades.Ac_Administrativas, t160Ac_Actividades.Ac_Complementarias,
t160Ac_Actividades.Ac_Productivas, t160Ac_Actividades.Ac_Transitorias,
t160Ac_Actividades.Ac_Revisar, t160Ac_Actividades.Ac_Baja, t160Ac_Actividades.Ac_FBaja,
t160Ac_Actividades.Ac_Notas
FROM qst810Es_EstructuraTerritorial INNER JOIN (qst810Es_EstructuraFuncional INNER JOIN
(qst810Es_EstructuraDepartamental INNER JOIN (t162SB_SubBásica INNER JOIN (t160Ac_Actividades
INNER JOIN t161SC_SubComplementaria ON t160Ac_Actividades.Ac_IdSubComplementaria =
t161SC_SubComplementaria.SC_CdSubComplementaria) ON t162SB_SubBásica.SB_CdSubBásica =
t160Ac_Actividades.Ac_IdSubBásica) ON qst810Es_EstructuraDepartamental.Es_CdDepartamental =
t160Ac_Actividades.Ac_IdDepartamental) ON qst810Es_EstructuraFuncional.Es_CdFuncional =
t160Ac_Actividades.Ac_IdFuncional) ON qst810Es_EstructuraTerritorial.Es_CdTerritorial =
t160Ac_Actividades.Ac_IdTerritorial;
```

Columnas

Nombre	Tipo	Tamaño
Ac_AUT	Número (largo)	4
AllowZeroLength:	Falso	
Atributos:	Tamaño fijo; Autoincremento	
Campo de origen:	Ac_AUT	
ColumnHidden:	Falso	
ColumnOrder:	1	
ColumnWidth:	Predeterminado	
Orden de combinación:	Español	
Posición ordinal:	0	
Required:	Falso	
Tabla de origen:	t160Ac_Actividades	
Ac_Imput	Fecha/Hora	8
AllowZeroLength:	Falso	
Atributos:	Tamaño fijo	
Campo de origen:	Ac_Imput	
ColumnHidden:	Falso	
ColumnOrder:	Predeterminado	
ColumnWidth:	Predeterminado	
Descripción:	Fecha de imputación asignada automáticamente.	
Formato:	Fecha corta	
Orden de combinación:	Español	
Posición ordinal:	1	
Required:	Falso	
Tabla de origen:	t160Ac_Actividades	
Valor predeterminado:	Date()	
Ac_Antiguo	Texto	50

Cogest.mdb (c) EPA
 Consulta: qst160Ac_Actividades

noviembre de 2000
 Página: 1181

AllowZeroLength:	Falso		
Atributos:	Longitud variable		
Campo de origen:	Ac_Antiguo		
ColumnHidden:	Falso		
ColumnOrder:	Predeterminado		
ColumnWidth:	Predeterminado		
DisplayControl:	Cuadro de texto		
Orden de combinación:	Español		
Posición ordinal:	2		
Required:	Falso		
Tabla de origen:	t160Ac_Actividades		
Ac_CdActividades		Texto	50
AllowZeroLength:	Falso		
Atributos:	Longitud variable		
Campo de origen:	Ac_CdActividades		
ColumnHidden:	Falso		
ColumnOrder:	Predeterminado		
ColumnWidth:	Predeterminado		
DisplayControl:	Cuadro de texto		
Orden de combinación:	Español		
Posición ordinal:	3		
Required:	Falso		
Tabla de origen:	t160Ac_Actividades		
Ac_IdSubComplementaria		Texto	50
AllowZeroLength:	Falso		
Atributos:	Longitud variable		
Campo de origen:	Ac_IdSubComplementaria		
ColumnHidden:	Falso		
ColumnOrder:	Predeterminado		
ColumnWidth:	Predeterminado		
DisplayControl:	Cuadro de texto		
Orden de combinación:	Español		
Posición ordinal:	4		
Required:	Falso		
Tabla de origen:	t160Ac_Actividades		
Ac_IdSubBásica		Número (Byte)	1
AllowZeroLength:	Falso		
Atributos:	Tamaño fijo		
Campo de origen:	Ac_IdSubBásica		
ColumnHidden:	Falso		
ColumnOrder:	Predeterminado		
ColumnWidth:	Predeterminado		
DisplayControl:	Cuadro de texto		
Lugares decimales:	Automático		
Orden de combinación:	Español		
Posición ordinal:	5		
Required:	Falso		
Tabla de origen:	t160Ac_Actividades		
Valor predeterminado:	0		
Ac_Tarea		Texto	50
AllowZeroLength:	Falso		
Atributos:	Longitud variable		
Campo de origen:	Ac_Tarea		
ColumnHidden:	Falso		
ColumnOrder:	Predeterminado		

Cogest.mdb (c) EPA
 Consulta: qst160Ac_Actividades

noviembre de 2000
 Página: 1183

Posición ordinal:	10		
Required:	Falso		
Tabla de origen:	t160Ac_Actividades		
Ac_Complementarias		Sí/No	1
AllowZeroLength:	Falso		
Atributos:	Tamaño fijo		
Campo de origen:	Ac_Complementarias		
ColumnHidden:	Falso		
ColumnOrder:	Predeterminado		
ColumnWidth:	Predeterminado		
DisplayControl:	106		
Formato:	Sí/No		
Orden de combinación:	Español		
Posición ordinal:	11		
Required:	Falso		
Tabla de origen:	t160Ac_Actividades		
Ac_Productivas		Sí/No	1
AllowZeroLength:	Falso		
Atributos:	Tamaño fijo		
Campo de origen:	Ac_Productivas		
ColumnHidden:	Falso		
ColumnOrder:	Predeterminado		
ColumnWidth:	Predeterminado		
DisplayControl:	106		
Formato:	Sí/No		
Orden de combinación:	Español		
Posición ordinal:	12		
Required:	Falso		
Tabla de origen:	t160Ac_Actividades		
Ac_Transitorias		Sí/No	1
AllowZeroLength:	Falso		
Atributos:	Tamaño fijo		
Campo de origen:	Ac_Transitorias		
ColumnHidden:	Falso		
ColumnOrder:	Predeterminado		
ColumnWidth:	Predeterminado		
DisplayControl:	106		
Formato:	Sí/No		
Orden de combinación:	Español		
Posición ordinal:	13		
Required:	Falso		
Tabla de origen:	t160Ac_Actividades		
Ac_Revisar		Sí/No	1
AllowZeroLength:	Falso		
Atributos:	Tamaño fijo		
Campo de origen:	Ac_Revisar		
ColumnHidden:	Falso		
ColumnOrder:	Predeterminado		
ColumnWidth:	Predeterminado		
DisplayControl:	106		
Formato:	Sí/No		
Orden de combinación:	Español		
Posición ordinal:	14		
Required:	Falso		
Tabla de origen:	t160Ac_Actividades		

Cogest.mdb (c) EPA
 Consulta: qst160Ac_Actividades

noviembre de 2000
 Página: 1184

Ac_Baja		Sí/No	1
AllowZeroLength:	Falso		
Atributos:	Tamaño fijo		
Campo de origen:	Ac_Baja		
ColumnHidden:	Falso		
ColumnOrder:	Predeterminado		
ColumnWidth:	Predeterminado		
Descripción:	Posición de la actividad: alta o baja.		
DisplayControl:	106		
Formato:	Sí/No		
Orden de combinación:	Español		
Posición ordinal:	15		
Required:	Falso		
Tabla de origen:	t160Ac_Actividades		
Ac_FBaja		Fecha/Hora	8
AllowZeroLength:	Falso		
Atributos:	Tamaño fijo		
Campo de origen:	Ac_FBaja		
ColumnHidden:	Falso		
ColumnOrder:	Predeterminado		
ColumnWidth:	1044		
Descripción:	Fecha de baja.		
Formato:	Fecha corta		
Orden de combinación:	Español		
Posición ordinal:	16		
Required:	Falso		
Tabla de origen:	t160Ac_Actividades		
Ac_Notas		Texto	255
AllowZeroLength:	Falso		
Atributos:	Longitud variable		
Campo de origen:	Ac_Notas		
ColumnHidden:	Verdadero		
ColumnOrder:	Predeterminado		
ColumnWidth:	4290		
Descripción:	Observaciones anotadas.		
DisplayControl:	Cuadro de texto		
Orden de combinación:	Español		
Posición ordinal:	17		
Required:	Falso		
Tabla de origen:	t160Ac_Actividades		

Índices de tabla

Nombre	Número de
Ac_CdActividades	1
Agrupado:	Falso
Cuenta distinta:	38
Extranjero:	Falso
Ignorar Nulos:	Falso
Nombre:	Ac_CdActividades
Principal:	Falso
Required:	Falso
Única:	Falso
Campos:	Ac_CdActividades, Ascendente
Ac_IdSubBásica	1

Cogest.mdb (c) EPA
 Consulta: qst160Ac_Actividades

noviembre de 2000
 Página: 1185

	Agrupado:	Falso
	Cuenta distinta:	5
	Extranjero:	Falso
	Ignorar Nulos:	Falso
	Nombre:	Ac_IdSubBásica
	Principal:	Falso
	Required:	Falso
	Única:	Falso
	Campos:	Ac_IdSubBásica, Ascendente
Ac_Subactividad		1
	Agrupado:	Falso
	Cuenta distinta:	11
	Extranjero:	Falso
	Ignorar Nulos:	Falso
	Nombre:	Ac_Subactividad
	Principal:	Falso
	Required:	Falso
	Única:	Falso
	Campos:	Ac_IdSubComplementaria, Ascendente
PrimaryKey		1
	Agrupado:	Falso
	Cuenta distinta:	38
	Extranjero:	Falso
	Ignorar Nulos:	Falso
	Nombre:	PrimaryKey
	Principal:	Verdadero
	Required:	Verdadero
	Única:	Verdadero
	Campos:	Ac_CdActividades, Ascendente

Permisos de usuario

admin

Permisos de grupo

Admins
 Users

Cogest.mdb (c) EPA
 Consulta: qst170000Ct_Contratos

noviembre de 2000
 Página: 1186

Propiedades

ActivarOrden:	Falso	Bloqueos del registro:	Registro modificado
Def. actualizable:	Verdadero	Descripción:	Integra tablas de contratos.
Fecha de creación:	18/9/00 20.10.37	MaxRecords:	0
ODBCTimeout:	60	Registros afectados:	0
ReturnsRecords:	Verdadero	TipoRecordset:	Todos los registros
Type:	Selección	Última actualización:	5/10/00 21.02.28
UseTransaction:	Falso		

SQL

```
SELECT t170000Ct_Contratos.*
FROM t1741114Av_Avales, ((((((((((t170000Ct_Contratos INNER JOIN t171000Ct_SubContratos ON
t170000Ct_Contratos.Ct_IdSubContrato = t171000Ct_SubContratos.SC_CdSubContrato) INNER JOIN
t17500UE_UniónEmpresas ON t170000Ct_Contratos.Ct_IdUniónEmpresas =
t17500UE_UniónEmpresas.UE_CdUniónEmpresas) INNER JOIN t172000Py_Proyecto ON
t170000Ct_Contratos.Ct_IdProyecto = t172000Py_Proyecto.Pr_CdProyecto) INNER JOIN
t173000Ob_Objeto ON t170000Ct_Contratos.Ct_IdObjeto = t173000Ob_Objeto.Ob_CdObjeto) INNER
JOIN qst810Es_EstructuraFuncional ON t170000Ct_Contratos.Ct_IdFuncional =
qst810Es_EstructuraFuncional.Es_CdFuncional) INNER JOIN qst810Es_EstructuraTerritorial ON
t170000Ct_Contratos.Ct_IdTerritorial = qst810Es_EstructuraTerritorial.Es_CdTerritorial) INNER JOIN
qst810Es_EstructuraOperacional ON t170000Ct_Contratos.Ct_IdOperacional =
qst810Es_EstructuraOperacional.Es_CdOperativa) INNER JOIN qst810Es_EstructuraDepartamental ON
t170000Ct_Contratos.Ct_IdDepartamental = qst810Es_EstructuraDepartamental.Es_CdDepartamental)
INNER JOIN t190Tr_Terceros ON t170000Ct_Contratos.Ct_IdTerceros = t190Tr_Terceros.Tr_CdTerceros)
INNER JOIN t191Nt_Naturaleza ON t190Tr_Terceros.Tr_IdNaturaleza =
t191Nt_Naturaleza.Nt_CdTerceroNaturaleza) INNER JOIN t192Tp_Tipo ON
t190Tr_Terceros.Tr_IdTipoTercero = t192Tp_Tipo.Tp_CdTipoTercero) INNER JOIN
qst810Es_EstructuraTerritorial AS qst810Es_EstructuraTerritorial_1 ON t190Tr_Terceros.Tr_IdTerritorial =
qst810Es_EstructuraTerritorial_1.Es_CdTerritorial
WHERE (((t170000Ct_Contratos.Ct_CdContrato)>"Ct000000"));
```

Columnas

Nombre	Tipo	Tamaño
Ct_AUT	Número (largo)	4
AllowZeroLength:	Falso	
Atributos:	Tamaño fijo; Autoincremento	
Campo de origen:	Ct_AUT	
ColumnHidden:	Falso	
ColumnOrder:	1	
ColumnWidth:	Predeterminado	
Orden de combinación:	Español	
Posición ordinal:	0	
Required:	Falso	
Tabla de origen:	t170000Ct_Contratos	
Ct_Input	Fecha/Hora	8
AllowZeroLength:	Falso	
Atributos:	Tamaño fijo	
Campo de origen:	Ct_Input	
ColumnHidden:	Falso	
ColumnOrder:	Predeterminado	
ColumnWidth:	Predeterminado	
Descripción:	Fecha de imputación asignada automáticamente.	
Formato:	Fecha corta	
Orden de combinación:	Español	
Posición ordinal:	1	

Required:	Falso		
Tabla de origen:	t170000Ct_Contratos		
Valor predeterminado:	Date()		
Ct_CdContrato		Texto	50
AllowZeroLength:	Falso		
Atributos:	Longitud variable		
Campo de origen:	Ct_CdContrato		
ColumnHidden:	Falso		
ColumnOrder:	Predeterminado		
ColumnWidth:	2940		
Descripción:	Código de la actividad objeto de imputación del registro.		
DisplayControl:	Cuadro de texto		
Orden de combinación:	Español		
Posición ordinal:	2		
Required:	Falso		
Tabla de origen:	t170000Ct_Contratos		
Ct_Seudónimo		Texto	50
AllowZeroLength:	Falso		
Atributos:	Longitud variable		
Campo de origen:	Ct_Seudónimo		
ColumnHidden:	Falso		
ColumnOrder:	Predeterminado		
ColumnWidth:	4152		
Descripción:	Seudónimo asignado a la actividad, compuesto de dos palabras: localidad y objeto.		
DisplayControl:	Cuadro de texto		
Orden de combinación:	Español		
Posición ordinal:	3		
Required:	Falso		
Tabla de origen:	t170000Ct_Contratos		
Ct_NuevoContrato		Sí/No	1
AllowZeroLength:	Falso		
Atributos:	Tamaño fijo		
Campo de origen:	Ct_NuevoContrato		
ColumnHidden:	Falso		
ColumnOrder:	Predeterminado		
ColumnWidth:	Predeterminado		
Descripción:	Nueva actividad a efectos de gestión comercial.		
DisplayControl:	106		
Formato:	Sí/No		
Orden de combinación:	Español		
Posición ordinal:	4		
Required:	Falso		
Tabla de origen:	t170000Ct_Contratos		
Ct_NuevoCliente		Sí/No	1
AllowZeroLength:	Falso		
Atributos:	Tamaño fijo		
Campo de origen:	Ct_NuevoCliente		
ColumnHidden:	Falso		
ColumnOrder:	Predeterminado		
ColumnWidth:	Predeterminado		
Descripción:	Nuevo cliente a efectos de gestión comercial.		
DisplayControl:	106		
Formato:	Sí/No		

Cogest.mdb (c) EPA
 Consulta: qst170000Ct_Contratos

noviembre de 2000
 Página: 1188

Orden de combinación:	Español		
Posición ordinal:	5		
Required:	Falso		
Tabla de origen:	t170000Ct_Contratos		
Ct_IdAdjudicaciones		Número (largo)	4
AllowZeroLength:	Falso		
Atributos:	Tamaño fijo		
Campo de origen:	Ct_IdAdjudicaciones		
ColumnHidden:	Falso		
ColumnOrder:	Predeterminado		
ColumnWidth:	1212		
Descripción:	Código de la adjudicación en la que se asigna la actividad.		
DisplayControl:	Cuadro de texto		
Lugares decimales:	Automático		
Orden de combinación:	Español		
Posición ordinal:	6		
Required:	Falso		
Tabla de origen:	t170000Ct_Contratos		
Valor predeterminado:	0		
Ct_IdProyecto		Texto	50
AllowZeroLength:	Falso		
Atributos:	Longitud variable		
Campo de origen:	Ct_IdProyecto		
ColumnHidden:	Falso		
ColumnOrder:	Predeterminado		
ColumnWidth:	Predeterminado		
Descripción:	Código del tipo de encargo recibido.		
DisplayControl:	Cuadro de texto		
Orden de combinación:	Español		
Posición ordinal:	7		
Required:	Falso		
Tabla de origen:	t170000Ct_Contratos		
Ct_IdObjeto		Texto	50
AllowZeroLength:	Falso		
Ancho de columnas:	0;1440		
Ancho de la lista:	1440twip		
Atributos:	Longitud variable		
Campo de origen:	Ct_IdObjeto		
Columna dependiente:	1		
ColumnHidden:	Falso		
ColumnOrder:	Predeterminado		
ColumnWidth:	1560		
Descripción:	Código del objeto de la actividad.		
DisplayControl:	Cuadro de texto		
Encabezados de columna:	Falso		
Filas en lista:	8		
Limitar a la lista:	Verdadero		
Número de columnas:	2		
Orden de combinación:	Español		
Origen de la fila:	SELECT DISTINCTROW [1303Ob_Objeto],[Ob_CdObjeto],[1303Ob_Objeto].[Ob_Descripcion] FROM [1303Ob_Objeto];		
Posición ordinal:	8		
Required:	Falso		
Tabla de origen:	t170000Ct_Contratos		
Tipo de origen de la fila:	Tabla/Consulta		

Ct_IdFuncional	Texto	5
AllowZeroLength:	Falso	
Atributos:	Longitud variable	
Campo de origen:	Ct_IdFuncional	
ColumnHidden:	Falso	
ColumnOrder:	Predeterminado	
ColumnWidth:	2724	
DisplayControl:	Cuadro de texto	
Orden de combinación:	Español	
Posición ordinal:	9	
Required:	Falso	
Tabla de origen:	t170000Ct_Contratos	
Ct_IdDepartamental	Texto	5
AllowZeroLength:	Falso	
Atributos:	Longitud variable	
Campo de origen:	Ct_IdDepartamental	
ColumnHidden:	Falso	
ColumnOrder:	Predeterminado	
ColumnWidth:	2832	
Descripción:	Código del responsable orgánico de la actividad	
DisplayControl:	Cuadro de texto	
Orden de combinación:	Español	
Posición ordinal:	10	
Required:	Falso	
Tabla de origen:	t170000Ct_Contratos	
Ct_IdOperacional	Texto	5
AllowZeroLength:	Falso	
Atributos:	Longitud variable	
Campo de origen:	Ct_IdOperacional	
ColumnHidden:	Falso	
ColumnOrder:	Predeterminado	
ColumnWidth:	2844	
Descripción:	Código de equipo de trabajo	
DisplayControl:	Cuadro de texto	
Orden de combinación:	Español	
Posición ordinal:	11	
Required:	Falso	
Tabla de origen:	t170000Ct_Contratos	
Ct_IdTerritorial	Texto	50
AllowZeroLength:	Falso	
Atributos:	Longitud variable	
Campo de origen:	Ct_IdTerritorial	
ColumnHidden:	Falso	
ColumnOrder:	Predeterminado	
ColumnWidth:	Predeterminado	
DisplayControl:	Cuadro de texto	
Orden de combinación:	Español	
Posición ordinal:	12	
Required:	Falso	
Tabla de origen:	t170000Ct_Contratos	
Ct_IdSubContrato	Texto	50
AllowZeroLength:	Falso	
Atributos:	Longitud variable	
Campo de origen:	Ct_IdSubContrato	
ColumnHidden:	Falso	

Cogest.mdb (c) EPA
 Consulta: qst170000Ct_Contratos

noviembre de 2000
 Página: 1190

ColumnOrder:	Predeterminado		
ColumnWidth:	2472		
DisplayControl:	Cuadro de texto		
Orden de combinación:	Español		
Posición ordinal:	13		
Required:	Falso		
Tabla de origen:	t170000Ct_Contratos		
TercerosANTIGUO		Texto	5
AllowZeroLength:	Falso		
Ancho de columnas:	0;1440		
Ancho de la lista:	1440twip		
Atributos:	Longitud variable		
Campo de origen:	TercerosANTIGUO		
Columna dependiente:	1		
ColumnHidden:	Falso		
ColumnOrder:	Predeterminado		
ColumnWidth:	2535		
Descripción:	Código de tercero que encargó la actividad.		
DisplayControl:	Cuadro de texto		
Encabezados de columna:	Falso		
Filas en lista:	8		
Limitar a la lista:	Verdadero		
Número de columnas:	2		
Orden de combinación:	Español		
Origen de la fila:	SELECT DISTINCTROW [1500Tr_Terceros].Tr_CdTerceros, [1500Tr_Terceros].Tr_Nombre FROM 1500Tr_Terceros;		
Posición ordinal:	14		
Required:	Falso		
Tabla de origen:	t170000Ct_Contratos		
Tipo de origen de la fila:	Tabla/Consulta		
Ct_IdTerceros		Número (largo)	4
AllowZeroLength:	Falso		
Atributos:	Tamaño fijo		
Campo de origen:	Ct_IdTerceros		
ColumnHidden:	Falso		
ColumnOrder:	Predeterminado		
ColumnWidth:	Predeterminado		
DisplayControl:	Cuadro de texto		
Lugares decimales:	Automático		
Orden de combinación:	Español		
Posición ordinal:	15		
Required:	Falso		
Tabla de origen:	t170000Ct_Contratos		
Valor predeterminado:	0		
Ct_IdUniónEmpresas		Texto	50
AllowZeroLength:	Falso		
Atributos:	Longitud variable		
Campo de origen:	Ct_IdUniónEmpresas		
ColumnHidden:	Falso		
ColumnOrder:	Predeterminado		
ColumnWidth:	Predeterminado		
DisplayControl:	Cuadro de texto		
Orden de combinación:	Español		
Posición ordinal:	16		
Required:	Falso		

Tabla de origen:	t170000Ct_Contratos		
Ct_Inicio		Fecha/Hora	8
AllowZeroLength:	Falso		
Atributos:	Tamaño fijo		
Campo de origen:	Ct_Inicio		
ColumnHidden:	Falso		
ColumnOrder:	Predeterminado		
ColumnWidth:	1140		
Descripción:	Fecha prevista de inicio.		
Formato:	Fecha corta		
Orden de combinación:	Español		
Posición ordinal:	17		
Required:	Falso		
Tabla de origen:	t170000Ct_Contratos		
Ct_Termino		Fecha/Hora	8
AllowZeroLength:	Falso		
Atributos:	Tamaño fijo		
Campo de origen:	Ct_Termino		
ColumnHidden:	Falso		
ColumnOrder:	Predeterminado		
ColumnWidth:	2055		
Descripción:	Fecha previsto de término.		
Formato:	Fecha corta		
Orden de combinación:	Español		
Posición ordinal:	18		
Required:	Falso		
Tabla de origen:	t170000Ct_Contratos		
Ct_Meses		Número (Byte)	1
AllowZeroLength:	Falso		
Atributos:	Tamaño fijo		
Campo de origen:	Ct_Meses		
ColumnHidden:	Falso		
ColumnOrder:	Predeterminado		
ColumnWidth:	1776		
Descripción:	Duración prevista en meses.		
DisplayControl:	Cuadro de texto		
Formato:	Estándar		
Lugares decimales:	0		
Orden de combinación:	Español		
Posición ordinal:	19		
Required:	Falso		
Tabla de origen:	t170000Ct_Contratos		
Valor predeterminado:	0		
Ct_Horas		Número (entero)	2
AllowZeroLength:	Falso		
Atributos:	Tamaño fijo		
Campo de origen:	Ct_Horas		
ColumnHidden:	Falso		
ColumnOrder:	Predeterminado		
ColumnWidth:	Predeterminado		
Descripción:	Duración prevista en horas de trabajo.		
DisplayControl:	Cuadro de texto		
Formato:	Estándar		
Lugares decimales:	0		
Orden de combinación:	Español		

Cogest.mdb (c) EPA
 Consulta: qst170000Ct_Contratos

noviembre de 2000
 Página: 1192

Posición ordinal:	20		
Required:	Falso		
Tabla de origen:	t170000Ct_Contratos		
Valor predeterminado:	0		
Ct_Suministros		Número (entero)	2
AllowZeroLength:	Falso		
Atributos:	Tamaño fijo		
Campo de origen:	Ct_Suministros		
ColumnHidden:	Falso		
ColumnOrder:	Predeterminado		
ColumnWidth:	1692		
Descripción:	Previsión de aprovisionamientos externos.		
DisplayControl:	Cuadro de texto		
Formato:	Estándar		
Lugares decimales:	0		
Orden de combinación:	Español		
Posición ordinal:	21		
Required:	Falso		
Tabla de origen:	t170000Ct_Contratos		
Valor predeterminado:	0		
Ct_Contrato		Sí/No	1
AllowZeroLength:	Falso		
Atributos:	Tamaño fijo		
Campo de origen:	Ct_Contrato		
ColumnHidden:	Falso		
ColumnOrder:	Predeterminado		
ColumnWidth:	1560		
Descripción:	Firma de contrato.		
DisplayControl:	106		
Formato:	Sí/No		
Orden de combinación:	Español		
Posición ordinal:	22		
Required:	Falso		
Tabla de origen:	t170000Ct_Contratos		
Ct_PresupPtas		Número (largo)	4
AllowZeroLength:	Falso		
Atributos:	Tamaño fijo		
Campo de origen:	Ct_PresupPtas		
ColumnHidden:	Falso		
ColumnOrder:	Predeterminado		
ColumnWidth:	1812		
Descripción:	Presupuesto en ptas comprometido con la actividad.		
DisplayControl:	Cuadro de texto		
Formato:	Estándar		
Lugares decimales:	0		
Orden de combinación:	Español		
Posición ordinal:	23		
Required:	Falso		
Tabla de origen:	t170000Ct_Contratos		
Valor predeterminado:	0		
Ct_Baja		Sí/No	1
AllowZeroLength:	Falso		
Atributos:	Tamaño fijo		
Campo de origen:	Ct_Baja		
ColumnHidden:	Falso		

Cogest.mdb (c) EPA
 Consulta: qst170000Ct_Contratos

noviembre de 2000
 Página: 1193

ColumnOrder: Predeterminado
 ColumnWidth: Predeterminado
 Descripción: Posición de la actividad: alta o baja.
 DisplayControl: 106
 Formato: Sí/No
 Orden de combinación: Español
 Posición ordinal: 24
 Required: Falso
 Tabla de origen: t170000Ct_Contratos

Ct_FBaja Fecha/Hora 8

AllowZeroLength: Falso
 Atributos: Tamaño fijo
 Campo de origen: Ct_FBaja
 ColumnHidden: Falso
 ColumnOrder: Predeterminado
 ColumnWidth: 1044
 Descripción: Fecha de baja.
 Formato: Fecha corta
 Orden de combinación: Español
 Posición ordinal: 25
 Required: Falso
 Tabla de origen: t170000Ct_Contratos

Ct_FLiquidacion Fecha/Hora 8

AllowZeroLength: Falso
 Atributos: Tamaño fijo
 Campo de origen: Ct_FLiquidacion
 ColumnHidden: Falso
 ColumnOrder: Predeterminado
 ColumnWidth: Predeterminado
 Descripción: Fecha de liquidación.
 Formato: Fecha corta
 Orden de combinación: Español
 Posición ordinal: 26
 Required: Falso
 Tabla de origen: t170000Ct_Contratos

Ct_FCobro Fecha/Hora 8

AllowZeroLength: Falso
 Atributos: Tamaño fijo
 Campo de origen: Ct_FCobro
 ColumnHidden: Falso
 ColumnOrder: Predeterminado
 ColumnWidth: Predeterminado
 Descripción: Fecha de cobro.
 Formato: Fecha corta
 Orden de combinación: Español
 Posición ordinal: 27
 Required: Falso
 Tabla de origen: t170000Ct_Contratos

Ct_FSuspension Fecha/Hora 8

AllowZeroLength: Falso
 Atributos: Tamaño fijo
 Campo de origen: Ct_FSuspension
 ColumnHidden: Falso
 ColumnOrder: Predeterminado
 ColumnWidth: 1824

Cogest.mdb (c) EPA
 Consulta: qst170000Ct_Contratos

noviembre de 2000
 Página: 1194

	Descripción:	Fecha de suspensión.	
	Formato:	Fecha corta	
	Orden de combinación:	Español	
	Posición ordinal:	28	
	Required:	Falso	
	Tabla de origen:	t170000Ct_Contratos	
Ct_Aval			Sí/No 1
	AllowZeroLength:	Falso	
	Atributos:	Tamaño fijo	
	Campo de origen:	Ct_Aval	
	ColumnHidden:	Falso	
	ColumnOrder:	Predeterminado	
	ColumnWidth:	1128	
	Descripción:	Existencia de aval.	
	DisplayControl:	106	
	Formato:	Sí/No	
	Orden de combinación:	Español	
	Posición ordinal:	29	
	Required:	Falso	
	Tabla de origen:	t170000Ct_Contratos	
Ct_Reclamacion			Fecha/Hora 8
	AllowZeroLength:	Falso	
	Atributos:	Tamaño fijo	
	Campo de origen:	Ct_Reclamacion	
	ColumnHidden:	Falso	
	ColumnOrder:	Predeterminado	
	ColumnWidth:	2124	
	Descripción:	Fecha en que se reclama el aval.	
	Formato:	Fecha corta	
	Orden de combinación:	Español	
	Posición ordinal:	30	
	Required:	Falso	
	Tabla de origen:	t170000Ct_Contratos	
Ct_FechaRecAval			Fecha/Hora 8
	AllowZeroLength:	Falso	
	Atributos:	Tamaño fijo	
	Campo de origen:	Ct_FechaRecAval	
	ColumnHidden:	Falso	
	ColumnOrder:	Predeterminado	
	ColumnWidth:	2016	
	Descripción:	Fecha en que se recibe el aval.	
	Formato:	Fecha corta	
	Orden de combinación:	Español	
	Posición ordinal:	31	
	Required:	Falso	
	Tabla de origen:	t170000Ct_Contratos	
Ct_Convalidar			Sí/No 1
	AllowZeroLength:	Falso	
	Atributos:	Tamaño fijo	
	Campo de origen:	Ct_Convalidar	
	ColumnHidden:	Falso	
	ColumnOrder:	Predeterminado	
	ColumnWidth:	2544	
	Descripción:	Actividad objeto de convalidación por tener Jefe de Trabajo	
	DisplayControl:	106	

Cogest.mdb (c) EPA
 Consulta: qst170000Ct_Contratos

noviembre de 2000
 Página: 1195

Formato:	Sí/No		
Orden de combinación:	Español		
Posición ordinal:	32		
Required:	Falso		
Tabla de origen:	t170000Ct_Contratos		
Ct_Supervisar		Sí/No	1
AllowZeroLength:	Falso		
Atributos:	Tamaño fijo		
Campo de origen:	Ct_Supervisar		
ColumnHidden:	Falso		
ColumnOrder:	Predeterminado		
ColumnWidth:	1356		
Descripción:	Actividad objeto de supervisión por el responsable funcional		
DisplayControl:	106		
Formato:	Sí/No		
Orden de combinación:	Español		
Posición ordinal:	33		
Required:	Falso		
Tabla de origen:	t170000Ct_Contratos		
Ct_Revisar		Sí/No	1
AllowZeroLength:	Falso		
Atributos:	Tamaño fijo		
Campo de origen:	Ct_Revisar		
ColumnHidden:	Falso		
ColumnOrder:	Predeterminado		
ColumnWidth:	Predeterminado		
Descripción:	Actividad objeto de revisión por no ser actividad productiva		
DisplayControl:	106		
Formato:	Sí/No		
Orden de combinación:	Español		
Posición ordinal:	34		
Required:	Falso		
Tabla de origen:	t170000Ct_Contratos		
Ct_Matriz		Sí/No	1
AllowZeroLength:	Falso		
Atributos:	Tamaño fijo		
Campo de origen:	Ct_Matriz		
ColumnHidden:	Falso		
ColumnOrder:	Predeterminado		
ColumnWidth:	Predeterminado		
Descripción:	Actividad basada en contrato de tracto sucesivo		
DisplayControl:	106		
Formato:	Sí/No		
Orden de combinación:	Español		
Posición ordinal:	35		
Required:	Falso		
Tabla de origen:	t170000Ct_Contratos		
Ct_Hijuela		Sí/No	1
AllowZeroLength:	Falso		
Atributos:	Tamaño fijo		
Campo de origen:	Ct_Hijuela		
ColumnHidden:	Falso		
ColumnOrder:	Predeterminado		
ColumnWidth:	Predeterminado		
Descripción:	Actividad derivada de contrato principal		

Cogest.mdb (c) EPA
 Consulta: qst170000Ct_Contratos

noviembre de 2000
 Página: 1196

DisplayControl: 106
 Formato: Sí/No
 Orden de combinación: Español
 Posición ordinal: 36
 Required: Falso
 Tabla de origen: t170000Ct_Contratos

Ct_Notas		Texto	255
	AllowZeroLength:	Falso	
	Atributos:	Longitud variable	
	Campo de origen:	Ct_Notas	
	ColumnHidden:	Verdadero	
	ColumnOrder:	Predeterminado	
	ColumnWidth:	4290	
	Descripción:	Observaciones anotadas.	
	DisplayControl:	Cuadro de texto	
	Orden de combinación:	Español	
	Posición ordinal:	37	
	Required:	Falso	
	Tabla de origen:	t170000Ct_Contratos	

Índices de tabla

Nombre	Número de
Ct_Convalidar	1
Agrupado:	Falso
Cuenta distinta:	2
Extranjero:	Falso
Ignorar Nulos:	Falso
Nombre:	Ct_Convalidar
Principal:	Falso
Required:	Falso
Única:	Falso
Campos:	Ct_Convalidar, Ascendente
Ct_IdFuncional	1
Agrupado:	Falso
Cuenta distinta:	11
Extranjero:	Falso
Ignorar Nulos:	Falso
Nombre:	Ct_IdFuncional
Principal:	Falso
Required:	Falso
Única:	Falso
Campos:	Ct_IdFuncional, Ascendente
Ct_Seudónimo	1
Agrupado:	Falso
Cuenta distinta:	594
Extranjero:	Falso
Ignorar Nulos:	Falso
Nombre:	Ct_Seudónimo
Principal:	Falso
Required:	Falso
Única:	Falso
Campos:	Ct_Seudónimo, Ascendente
PrimaryKey	1

Cogest.mdb (c) EPA
Consulta: qst170000Ct_Contratos

noviembre de 2000
Página: 1197

Agrupado:	Falso
Cuenta distinta:	596
Extranjero:	Falso
Ignorar Nulos:	Falso
Nombre:	PrimaryKey
Principal:	Verdadero
Required:	Verdadero
Única:	Verdadero
Campos:	Ct_CdContrato, Ascendente

Permisos de usuario

admin

Permisos de grupo

Admins
Users

Propiedades

ActivarOrden:	Verdadero	Bloqueos del registro:	Sin bloquear
Def. actualizable:	Verdadero	Descripción:	Selecciona jornadas personal
Fecha de creación:	18/9/00 20.10.38	MaxRecords:	0
ODBCTimeout:	60	Registros afectados:	0
ReturnsRecords:	Verdadero	TipoRecordset:	Todos los registros
Type:	Selección	Última actualización:	18/9/00 20.10.38

SQL

```
SELECT t180Pr_Personal.Pr_IdJornada, t183Jr_Jornada.Jr_Nombre
FROM t180Pr_Personal INNER JOIN t183Jr_Jornada ON t180Pr_Personal.Pr_IdJornada =
t183Jr_Jornada.Jr_CdJornada
WHERE (((t180Pr_Personal.Pr_Año)=2000))
GROUP BY t180Pr_Personal.Pr_IdJornada, t183Jr_Jornada.Jr_Nombre;
```

Columnas

Nombre	Tipo	Tamaño
Pr_IdJornada	Texto	50
AllowZeroLength:	Falso	
Atributos:	Longitud variable	
Campo de origen:	Pr_IdJornada	
ColumnHidden:	Falso	
ColumnOrder:	19	
ColumnWidth:	3252	
DisplayControl:	Cuadro de texto	
Orden de combinación:	Español	
Posición ordinal:	0	
Required:	Falso	
Tabla de origen:	t180Pr_Personal	
Jr_Nombre	Texto	50
AllowZeroLength:	Falso	
Atributos:	Longitud variable	
Campo de origen:	Jr_Nombre	
ColumnHidden:	Falso	
ColumnOrder:	Predeterminado	
ColumnWidth:	3096	
DisplayControl:	Cuadro de texto	
Orden de combinación:	Español	
Posición ordinal:	1	
Required:	Falso	
Tabla de origen:	t183Jr_Jornada	

Índices de tabla

Nombre	Número de
Cs_CdJefeProyecto	1
Agrupado:	Falso
Cuenta distinta:	110
Extranjero:	Falso
Ignorar Nulos:	Falso
Nombre:	Cs_CdJefeProyecto

Cogest.mdb (c) EPA
 Consulta: qst180Pr_JornPers

noviembre de 2000
 Página: 1199

Principal:	Falso
Required:	Falso
Única:	Falso
Campos:	Pr_CdJefeFuncional, Ascendente
PP_CdPlantillaPersonal	1
Agrupado:	Falso
Cuenta distinta:	110
Extranjero:	Falso
Ignorar Nulos:	Falso
Nombre:	PP_CdPlantillaPersonal
Principal:	Falso
Required:	Falso
Única:	Falso
Campos:	Pr_CdJefeDepartamental, Ascendente
Pr_IdDepartamental	1
Agrupado:	Falso
Cuenta distinta:	9
Extranjero:	Falso
Ignorar Nulos:	Falso
Nombre:	Pr_IdDepartamental
Principal:	Falso
Required:	Falso
Única:	Falso
Campos:	Pr_IdDepartamental, Ascendente
PrimaryKey	1
Agrupado:	Falso
Cuenta distinta:	272
Extranjero:	Falso
Ignorar Nulos:	Falso
Nombre:	PrimaryKey
Principal:	Verdadero
Required:	Verdadero
Única:	Verdadero
Campos:	Pr_CdPersonal, Ascendente
Jr_MesTextoJr_Nombre	2
Agrupado:	Falso
Cuenta distinta:	62
Extranjero:	Falso
Ignorar Nulos:	Falso
Nombre:	Jr_MesTextoJr_Nombre
Principal:	Falso
Required:	Falso
Única:	Falso
Campos:	Jr_MesTexto, Ascendente Jr_Nombre, Ascendente
PrimaryKey	3
Agrupado:	Falso
Cuenta distinta:	171
Extranjero:	Falso
Ignorar Nulos:	Falso
Nombre:	PrimaryKey
Principal:	Verdadero
Required:	Verdadero
Única:	Verdadero

Cogest.mdb (c) EPA
Consulta: qst180Pr_JornPers

noviembre de 2000
Página: 1200

Campos: Jr_CdJornada, Ascendente
Jr_MesOrdinal, Ascendente
Jr_Año, Ascendente

Permisos de usuario

admin

Permisos de grupo

Admins
Users

Propiedades

ActivarOrden:	Falso	Bloqueos del registro:	Registro modificado
Def. actualizable:	Verdadero	Descripción:	Integra tablas personal
Fecha de creación:	18/9/00 20.10.38	MaxRecords:	0
ODBCTimeout:	60	Registros afectados:	0
ReturnsRecords:	Verdadero	TipoRecordset:	Todos los registros
Type:	Selección	Última actualización:	18/9/00 20.10.38
UseTransaction:	Falso		

SQL

```
SELECT t180Pr_Personal.*
FROM (((((t180Pr_Personal INNER JOIN qst810Es_EstructuraTerritorial ON
t180Pr_Personal.Pr_IdTerritorial = qst810Es_EstructuraTerritorial.Es_CdTerritorial) INNER JOIN
t184Ps_Puesto ON t180Pr_Personal.Pr_IdPuesto = t184Ps_Puesto.Ps_CdPuesto) INNER JOIN
t181CI_Cualificación ON t180Pr_Personal.Pr_IdCualificación = t181CI_Cualificación.CI_CdCualificación)
INNER JOIN qst810Es_EstructuraDepartamental ON t180Pr_Personal.Pr_IdDepartamental =
qst810Es_EstructuraDepartamental.Es_CdDepartamental) INNER JOIN t182Cg_Categoría ON
t180Pr_Personal.Pr_IdCategoría = t182Cg_Categoría.Cg_CdCategoría) INNER JOIN t185RI_Relación ON
t180Pr_Personal.Pr_IdRelación = t185RI_Relación.RI_CdRelación) INNER JOIN qst180Pr_JornPers ON
t180Pr_Personal.Pr_IdJornada = qst180Pr_JornPers.Pr_IdJornada
WHERE (((t180Pr_Personal.Pr_Alias)<>"Administrador"))
```

Columnas

Nombre	Tipo	Tamaño
Pr_AUT	Número (largo)	4
AllowZeroLength:	Falso	
Atributos:	Tamaño fijo; Autoincremento	
Campo de origen:	Pr_AUT	
ColumnHidden:	Falso	
ColumnOrder:	Predeterminado	
ColumnWidth:	Predeterminado	
Orden de combinación:	Español	
Posición ordinal:	0	
Required:	Falso	
Tabla de origen:	t180Pr_Personal	
Pr_Imput	Fecha/Hora	8
AllowZeroLength:	Falso	
Atributos:	Tamaño fijo	
Campo de origen:	Pr_Imput	
ColumnHidden:	Falso	
ColumnOrder:	Predeterminado	
ColumnWidth:	1596	
Descripción:	Fecha de imputación del registro imputada automáticamente	
Formato:	Fecha corta	
Orden de combinación:	Español	
Posición ordinal:	1	
Required:	Falso	
Tabla de origen:	t180Pr_Personal	
Valor predeterminado:	Date()	
Pr_Año	Número (entero)	2
AllowZeroLength:	Falso	
Atributos:	Tamaño fijo	

Cogest.mdb (c) EPA
 Consulta: qst180Pr_Personal

noviembre de 2000
 Página: 1202

Campo de origen:	Pr_Año		
ColumnHidden:	Falso		
ColumnOrder:	Predeterminado		
ColumnWidth:	4104		
Descripción:	Año de vigencia		
DisplayControl:	Cuadro de texto		
Lugares decimales:	Automático		
Orden de combinación:	Español		
Posición ordinal:	2		
Required:	Falso		
Tabla de origen:	t180Pr_Personal		
Valor predeterminado:	0		
Pr_CdPersonal		Texto	50
AllowZeroLength:	Falso		
Atributos:	Longitud variable		
Campo de origen:	Pr_CdPersonal		
ColumnHidden:	Falso		
ColumnOrder:	Predeterminado		
ColumnWidth:	2064		
DisplayControl:	Cuadro de texto		
Orden de combinación:	Español		
Posición ordinal:	3		
Required:	Falso		
Tabla de origen:	t180Pr_Personal		
Pr_Matriz		Sí/No	1
AllowZeroLength:	Falso		
Atributos:	Tamaño fijo		
Campo de origen:	Pr_Matriz		
ColumnHidden:	Falso		
ColumnOrder:	Predeterminado		
ColumnWidth:	Predeterminado		
DisplayControl:	106		
Formato:	Sí/No		
Orden de combinación:	Español		
Posición ordinal:	4		
Required:	Falso		
Tabla de origen:	t180Pr_Personal		
Pr_Hijuela		Sí/No	1
AllowZeroLength:	Falso		
Atributos:	Tamaño fijo		
Campo de origen:	Pr_Hijuela		
ColumnHidden:	Falso		
ColumnOrder:	Predeterminado		
ColumnWidth:	Predeterminado		
DisplayControl:	106		
Formato:	Sí/No		
Orden de combinación:	Español		
Posición ordinal:	5		
Required:	Falso		
Tabla de origen:	t180Pr_Personal		
Pr_Alias		Texto	50
AllowZeroLength:	Falso		
Atributos:	Longitud variable		
Campo de origen:	Pr_Alias		
ColumnHidden:	Falso		

Cogest.mdb (c) EPA
 Consulta: qst180Pr_Personal

noviembre de 2000
 Página: 1203

ColumnOrder:	Predeterminado		
ColumnWidth:	2076		
Descripción:	Alias del empleado, formado por Apellido e inicial nombred		
DisplayControl:	Cuadro de texto		
Orden de combinación:	Español		
Posición ordinal:	6		
Required:	Falso		
Tabla de origen:	t180Pr_Personal		
Pr_CdOperador		Texto	50
AllowZeroLength:	Falso		
Atributos:	Longitud variable		
Campo de origen:	Pr_CdOperador		
ColumnHidden:	Falso		
ColumnOrder:	Predeterminado		
ColumnWidth:	2364		
DisplayControl:	Cuadro de texto		
Orden de combinación:	Español		
Posición ordinal:	7		
Required:	Falso		
Tabla de origen:	t180Pr_Personal		
Pr_CdJefeTerritorial		Texto	50
AllowZeroLength:	Falso		
Atributos:	Longitud variable		
Campo de origen:	Pr_CdJefeTerritorial		
ColumnHidden:	Falso		
ColumnOrder:	Predeterminado		
ColumnWidth:	Predeterminado		
DisplayControl:	Cuadro de texto		
Orden de combinación:	Español		
Posición ordinal:	8		
Required:	Falso		
Tabla de origen:	t180Pr_Personal		
Pr_CdJefeFuncional		Texto	5
AllowZeroLength:	Falso		
Atributos:	Longitud variable		
Campo de origen:	Pr_CdJefeFuncional		
ColumnHidden:	Falso		
ColumnOrder:	Predeterminado		
ColumnWidth:	1512		
Descripción:	Código de jefe funcional		
DisplayControl:	Cuadro de texto		
Orden de combinación:	Español		
Posición ordinal:	9		
Required:	Falso		
Tabla de origen:	t180Pr_Personal		
Pr_CdJefeDepartamental		Texto	5
AllowZeroLength:	Falso		
Atributos:	Longitud variable		
Campo de origen:	Pr_CdJefeDepartamental		
ColumnHidden:	Falso		
ColumnOrder:	Predeterminado		
ColumnWidth:	2124		
Descripción:	Código de jefe orgánico		
DisplayControl:	Cuadro de texto		
Orden de combinación:	Español		

Posición ordinal:	10		
Required:	Falso		
Tabla de origen:	t180Pr_Personal		
Pr_CdJefeOperacional		Texto	50
AllowZeroLength:	Falso		
Atributos:	Longitud variable		
Campo de origen:	Pr_CdJefeOperacional		
ColumnHidden:	Falso		
ColumnOrder:	Predeterminado		
ColumnWidth:	2688		
Descripción:	Código de jefe de equipo de trabajo		
DisplayControl:	Cuadro de texto		
Orden de combinación:	Español		
Posición ordinal:	11		
Required:	Falso		
Tabla de origen:	t180Pr_Personal		
Pr_JefeDepartamental		Sí/No	1
AllowZeroLength:	Falso		
Atributos:	Tamaño fijo		
Campo de origen:	Pr_JefeDepartamental		
ColumnHidden:	Falso		
ColumnOrder:	Predeterminado		
ColumnWidth:	Predeterminado		
Descripción:	Jefe orgánico de departamento		
DisplayControl:	106		
Formato:	Sí/No		
Orden de combinación:	Español		
Posición ordinal:	12		
Required:	Falso		
Tabla de origen:	t180Pr_Personal		
Pr_JefeFuncional		Sí/No	1
AllowZeroLength:	Falso		
Atributos:	Tamaño fijo		
Campo de origen:	Pr_JefeFuncional		
ColumnHidden:	Falso		
ColumnOrder:	Predeterminado		
ColumnWidth:	Predeterminado		
Descripción:	Jefe funcional de área especializada		
DisplayControl:	106		
Formato:	Sí/No		
Orden de combinación:	Español		
Posición ordinal:	13		
Required:	Falso		
Tabla de origen:	t180Pr_Personal		
Pr_JefeOperacional		Sí/No	1
AllowZeroLength:	Falso		
Atributos:	Tamaño fijo		
Campo de origen:	Pr_JefeOperacional		
ColumnHidden:	Falso		
ColumnOrder:	Predeterminado		
ColumnWidth:	Predeterminado		
Descripción:	Jefe de equipo de trabajo		
DisplayControl:	106		
Formato:	Sí/No		
Orden de combinación:	Español		

Cogest.mdb (c) EPA
 Consulta: qst180Pr_Personal

noviembre de 2000
 Página: 1205

Posición ordinal:	14		
Required:	Falso		
Tabla de origen:	t180Pr_Personal		
Pr_JefeTerritorial		Sí/No	1
AllowZeroLength:	Falso		
Atributos:	Tamaño fijo		
Campo de origen:	Pr_JefeTerritorial		
ColumnHidden:	Falso		
ColumnOrder:	Predeterminado		
ColumnWidth:	Predeterminado		
Descripción:	Jefe de equipo de trabajo		
DisplayControl:	106		
Formato:	Sí/No		
Orden de combinación:	Español		
Posición ordinal:	15		
Required:	Falso		
Tabla de origen:	t180Pr_Personal		
Pr_IdTerritorial		Texto	50
AllowZeroLength:	Falso		
Atributos:	Longitud variable		
Campo de origen:	Pr_IdTerritorial		
ColumnHidden:	Falso		
ColumnOrder:	Predeterminado		
ColumnWidth:	Predeterminado		
DisplayControl:	Cuadro de texto		
Orden de combinación:	Español		
Posición ordinal:	16		
Required:	Falso		
Tabla de origen:	t180Pr_Personal		
Pr_IdDepartamental		Texto	4
AllowZeroLength:	Falso		
Atributos:	Longitud variable		
Campo de origen:	Pr_IdDepartamental		
ColumnHidden:	Falso		
ColumnOrder:	Predeterminado		
ColumnWidth:	2496		
DisplayControl:	Cuadro de texto		
Orden de combinación:	Español		
Posición ordinal:	17		
Required:	Falso		
Tabla de origen:	t180Pr_Personal		
Pr_IdOperativo		Texto	50
AllowZeroLength:	Falso		
Atributos:	Longitud variable		
Campo de origen:	Pr_IdOperativo		
ColumnHidden:	Falso		
ColumnOrder:	Predeterminado		
ColumnWidth:	Predeterminado		
DisplayControl:	Cuadro de texto		
Orden de combinación:	Español		
Posición ordinal:	18		
Required:	Falso		
Tabla de origen:	t180Pr_Personal		
Pr_IdJornada		Texto	50

Cogest.mdb (c) EPA
 Consulta: qst180Pr_Personal

noviembre de 2000
 Página: 1206

AllowZeroLength: Falso Atributos: Longitud variable Campo de origen: Pr_IdJornada ColumnHidden: Falso ColumnOrder: Predeterminado ColumnWidth: 3252 DisplayControl: Cuadro de texto Orden de combinación: Español Posición ordinal: 19 Required: Falso Tabla de origen: t180Pr_Personal			
Pr_IdPuesto AllowZeroLength: Falso Atributos: Longitud variable Campo de origen: Pr_IdPuesto ColumnHidden: Falso ColumnOrder: Predeterminado ColumnWidth: Predeterminado Descripción: Identificador de código de tabla de puesto de trabajo DisplayControl: Cuadro de texto Orden de combinación: Español Posición ordinal: 20 Required: Falso Tabla de origen: t180Pr_Personal	Texto	5	
Pr_IdCualificación AllowZeroLength: Falso Atributos: Longitud variable Campo de origen: Pr_IdCualificación ColumnHidden: Falso ColumnOrder: Predeterminado ColumnWidth: 2148 Descripción: Identificador de código de tabla de condición de profesional DisplayControl: Cuadro de texto Orden de combinación: Español Posición ordinal: 21 Required: Falso Tabla de origen: t180Pr_Personal	Texto	5	
Pr_IdCategoría AllowZeroLength: Falso Atributos: Longitud variable Campo de origen: Pr_IdCategoría ColumnHidden: Falso ColumnOrder: Predeterminado ColumnWidth: 2544 Descripción: Identificador de código de tabla de categoría laboral DisplayControl: Cuadro de texto Orden de combinación: Español Posición ordinal: 22 Required: Falso Tabla de origen: t180Pr_Personal	Texto	5	
Pr_IdRelación AllowZeroLength: Falso Atributos: Longitud variable Campo de origen: Pr_IdRelación ColumnHidden: Falso	Texto	50	

Cogest.mdb (c) EPA
 Consulta: qst180Pr_Personal

noviembre de 2000
 Página: 1207

ColumnOrder:	Predeterminado		
ColumnWidth:	2472		
DisplayControl:	Cuadro de texto		
Orden de combinación:	Español		
Posición ordinal:	23		
Required:	Falso		
Tabla de origen:	t180Pr_Personal		
Pr_Apellidos1		Texto	50
AllowZeroLength:	Falso		
Atributos:	Longitud variable		
Campo de origen:	Pr_Apellidos1		
ColumnHidden:	Falso		
ColumnOrder:	Predeterminado		
ColumnWidth:	Predeterminado		
Descripción:	Primer apellido		
DisplayControl:	Cuadro de texto		
Orden de combinación:	Español		
Posición ordinal:	24		
Required:	Falso		
Tabla de origen:	t180Pr_Personal		
Pr_Apellido2		Texto	50
AllowZeroLength:	Falso		
Atributos:	Longitud variable		
Campo de origen:	Pr_Apellido2		
ColumnHidden:	Falso		
ColumnOrder:	Predeterminado		
ColumnWidth:	Predeterminado		
Descripción:	Segundo apellido		
DisplayControl:	Cuadro de texto		
Orden de combinación:	Español		
Posición ordinal:	25		
Required:	Falso		
Tabla de origen:	t180Pr_Personal		
Pr_Nombre		Texto	50
AllowZeroLength:	Falso		
Atributos:	Longitud variable		
Campo de origen:	Pr_Nombre		
ColumnHidden:	Falso		
ColumnOrder:	Predeterminado		
ColumnWidth:	Predeterminado		
Descripción:	Nombres		
DisplayControl:	Cuadro de texto		
Orden de combinación:	Español		
Posición ordinal:	26		
Required:	Falso		
Tabla de origen:	t180Pr_Personal		
Pr_FechaNacimiento		Texto	50
AllowZeroLength:	Falso		
Atributos:	Longitud variable		
Campo de origen:	Pr_FechaNacimiento		
ColumnHidden:	Falso		
ColumnOrder:	Predeterminado		
ColumnWidth:	Predeterminado		
Descripción:	Fecha de nacimiento del empleado		
DisplayControl:	Cuadro de texto		

Cogest.mdb (c) EPA
 Consulta: qst180Pr_Personal

noviembre de 2000
 Página: 1208

Orden de combinación:	Español		
Posición ordinal:	27		
Required:	Falso		
Tabla de origen:	t180Pr_Personal		
Pr_Domicilio		Texto	50
AllowZeroLength:	Falso		
Atributos:	Longitud variable		
Campo de origen:	Pr_Domicilio		
ColumnHidden:	Falso		
ColumnOrder:	Predeterminado		
ColumnWidth:	Predeterminado		
DisplayControl:	Cuadro de texto		
Orden de combinación:	Español		
Posición ordinal:	28		
Required:	Falso		
Tabla de origen:	t180Pr_Personal		
Pr_CódigoPostal		Texto	50
AllowZeroLength:	Falso		
Atributos:	Longitud variable		
Campo de origen:	Pr_CódigoPostal		
ColumnHidden:	Falso		
ColumnOrder:	Predeterminado		
ColumnWidth:	Predeterminado		
Descripción:	Código postal del domicilio		
DisplayControl:	Cuadro de texto		
Orden de combinación:	Español		
Posición ordinal:	29		
Required:	Falso		
Tabla de origen:	t180Pr_Personal		
Pr_Ciudad		Texto	50
AllowZeroLength:	Falso		
Atributos:	Longitud variable		
Campo de origen:	Pr_Ciudad		
ColumnHidden:	Falso		
ColumnOrder:	Predeterminado		
ColumnWidth:	Predeterminado		
Descripción:	Ciudad en la que está domiciliado		
DisplayControl:	Cuadro de texto		
Orden de combinación:	Español		
Posición ordinal:	30		
Required:	Falso		
Tabla de origen:	t180Pr_Personal		
Pr_Provincia		Texto	50
AllowZeroLength:	Falso		
Atributos:	Longitud variable		
Campo de origen:	Pr_Provincia		
ColumnHidden:	Falso		
ColumnOrder:	Predeterminado		
ColumnWidth:	Predeterminado		
Descripción:	Provincia correspondiente		
DisplayControl:	Cuadro de texto		
Orden de combinación:	Español		
Posición ordinal:	31		
Required:	Falso		
Tabla de origen:	t180Pr_Personal		

Pr_Casado		Sí/No	1
AllowZeroLength:	Falso		
Atributos:	Tamaño fijo		
Campo de origen:	Pr_Casado		
ColumnHidden:	Falso		
ColumnOrder:	Predeterminado		
ColumnWidth:	Predeterminado		
Descripción:	Estado civil, con dos posiciones; sí o no.		
DisplayControl:	106		
Formato:	Sí/No		
Orden de combinación:	Español		
Posición ordinal:	32		
Required:	Falso		
Tabla de origen:	t180Pr_Personal		
Pr_NombreEsposa		Texto	50
AllowZeroLength:	Falso		
Atributos:	Longitud variable		
Campo de origen:	Pr_NombreEsposa		
ColumnHidden:	Falso		
ColumnOrder:	Predeterminado		
ColumnWidth:	Predeterminado		
Descripción:	Nombre de la esposa en el supuesto de estar casado.		
DisplayControl:	Cuadro de texto		
Orden de combinación:	Español		
Posición ordinal:	33		
Required:	Falso		
Tabla de origen:	t180Pr_Personal		
Pr_NúmeroHijos		Texto	50
AllowZeroLength:	Falso		
Atributos:	Longitud variable		
Campo de origen:	Pr_NúmeroHijos		
ColumnHidden:	Falso		
ColumnOrder:	Predeterminado		
ColumnWidth:	Predeterminado		
Descripción:	Número de hijos		
DisplayControl:	Cuadro de texto		
Orden de combinación:	Español		
Posición ordinal:	34		
Required:	Falso		
Tabla de origen:	t180Pr_Personal		
pr_Teléfono1		Texto	50
AllowZeroLength:	Falso		
Atributos:	Longitud variable		
Campo de origen:	pr_Teléfono1		
ColumnHidden:	Falso		
ColumnOrder:	Predeterminado		
ColumnWidth:	Predeterminado		
Descripción:	Teléfono de contacto primero		
DisplayControl:	Cuadro de texto		
Orden de combinación:	Español		
Posición ordinal:	35		
Required:	Falso		
Tabla de origen:	t180Pr_Personal		
pr_Teléfono2		Texto	50
AllowZeroLength:	Falso		

Cogest.mdb (c) EPA
 Consulta: qst180Pr_Personal

noviembre de 2000
 Página: 1210

Atributos: Campo de origen: ColumnHidden: ColumnOrder: ColumnWidth: Descripción: DisplayControl: Orden de combinación: Posición ordinal: Required: Tabla de origen:	Longitud variable pr_Teléfono2 Falso Predeterminado Predeterminado Teléfono segundo o móvil. Cuadro de texto Español 36 Falso t180Pr_Personal		
Pr_SueldoBase AllowZeroLength: Atributos: Campo de origen: ColumnHidden: ColumnOrder: ColumnWidth: Descripción: DisplayControl: Orden de combinación: Posición ordinal: Required: Tabla de origen:	Falso Longitud variable Pr_SueldoBase Falso Predeterminado Predeterminado Sueldo base oficial a efectos de la Seguridad Social Cuadro de texto Español 37 Falso t180Pr_Personal	Texto	50
Pr_NIF AllowZeroLength: Atributos: Campo de origen: ColumnHidden: ColumnOrder: ColumnWidth: Descripción: DisplayControl: Orden de combinación: Posición ordinal: Required: Tabla de origen:	Falso Longitud variable Pr_NIF Falso Predeterminado Predeterminado Número de identificación fiscal. Cuadro de texto Español 38 Falso t180Pr_Personal	Texto	50
Pr_NúmSegSoc AllowZeroLength: Atributos: Campo de origen: ColumnHidden: ColumnOrder: ColumnWidth: Descripción: DisplayControl: Orden de combinación: Posición ordinal: Required: Tabla de origen:	Falso Longitud variable Pr_NúmSegSoc Falso Predeterminado Predeterminado Número de la seguridad social Cuadro de texto Español 39 Falso t180Pr_Personal	Texto	50
Pr_TasaHoraExtra AllowZeroLength: Atributos: Campo de origen: ColumnHidden:	Falso Tamaño fijo Pr_TasaHoraExtra Falso	Número (entero)	2

Cogest.mdb (c) EPA
 Consulta: qst180Pr_Personal

noviembre de 2000
 Página: 1211

ColumnOrder:	Predeterminado		
ColumnWidth:	3072		
Descripción:	Precio pactado para las horas extraordinarias.		
DisplayControl:	Cuadro de texto		
Formato:	Estándar		
Lugares decimales:	0		
Orden de combinación:	Español		
Posición ordinal:	40		
Required:	Falso		
Tabla de origen:	t180Pr_Personal		
Pr_HorasExtra		Si/No	1
AllowZeroLength:	Falso		
Atributos:	Tamaño fijo		
Campo de origen:	Pr_HorasExtra		
ColumnHidden:	Falso		
ColumnOrder:	Predeterminado		
ColumnWidth:	Predeterminado		
Descripción:	Retribución de las horas extraordinarias.		
DisplayControl:	106		
Formato:	Si/No		
Orden de combinación:	Español		
Posición ordinal:	41		
Required:	Falso		
Tabla de origen:	t180Pr_Personal		
Pr_JornadaAnualHoras		Número (entero)	2
AllowZeroLength:	Falso		
Atributos:	Tamaño fijo		
Campo de origen:	Pr_JornadaAnualHoras		
ColumnHidden:	Falso		
ColumnOrder:	Predeterminado		
ColumnWidth:	2616		
Descripción:	Jornada anual alboral		
DisplayControl:	Cuadro de texto		
Formato:	Estándar		
Lugares decimales:	2		
Orden de combinación:	Español		
Posición ordinal:	42		
Required:	Falso		
Tabla de origen:	t180Pr_Personal		
Valor predeterminado:	0		
Pr_CEHorario		Número (entero)	2
AllowZeroLength:	Falso		
Atributos:	Tamaño fijo		
Campo de origen:	Pr_CEHorario		
ColumnHidden:	Falso		
ColumnOrder:	Predeterminado		
ColumnWidth:	Predeterminado		
Descripción:	Coste estándar calculado por hora de trabajo.		
DisplayControl:	Cuadro de texto		
Formato:	Estándar		
Lugares decimales:	0		
Orden de combinación:	Español		
Posición ordinal:	43		
Required:	Falso		
Tabla de origen:	t180Pr_Personal		

Pr_CEKilometraje		Número (entero)	2
AllowZeroLength:	Falso		
Atributos:	Tamaño fijo		
Campo de origen:	Pr_CEKilometraje		
ColumnHidden:	Falso		
ColumnOrder:	Predeterminado		
ColumnWidth:	Predeterminado		
Descripción:	Tasa pactada por km. en los desplazamientos por cuenta de la empresa en coche propio.		
DisplayControl:	Cuadro de texto		
Formato:	Estándar		
Lugares decimales:	0		
Orden de combinación:	Español		
Posición ordinal:	44		
Required:	Falso		
Tabla de origen:	t180Pr_Personal		
Valor predeterminado:	0		
Pr_CEFotocBN		Número (entero)	2
AllowZeroLength:	Falso		
Atributos:	Tamaño fijo		
Campo de origen:	Pr_CEFotocBN		
ColumnHidden:	Falso		
ColumnOrder:	Predeterminado		
ColumnWidth:	Predeterminado		
Descripción:	Coste unitario estándar		
DisplayControl:	Cuadro de texto		
Formato:	Estándar		
Lugares decimales:	0		
Orden de combinación:	Español		
Posición ordinal:	45		
Required:	Falso		
Tabla de origen:	t180Pr_Personal		
Valor predeterminado:	0		
Pr_CEFotocCL		Número (entero)	2
AllowZeroLength:	Falso		
Atributos:	Tamaño fijo		
Campo de origen:	Pr_CEFotocCL		
ColumnHidden:	Falso		
ColumnOrder:	Predeterminado		
ColumnWidth:	Predeterminado		
Descripción:	Coste unitario estándar		
DisplayControl:	Cuadro de texto		
Formato:	Estándar		
Lugares decimales:	0		
Orden de combinación:	Español		
Posición ordinal:	46		
Required:	Falso		
Tabla de origen:	t180Pr_Personal		
Valor predeterminado:	0		
Pr_CEFotogr		Número (entero)	2
AllowZeroLength:	Falso		
Atributos:	Tamaño fijo		
Campo de origen:	Pr_CEFotogr		
ColumnHidden:	Falso		
ColumnOrder:	Predeterminado		

Cogest.mdb (c) EPA
 Consulta: qst180Pr_Personal

noviembre de 2000
 Página: 1214

Tabla de origen:	t180Pr_Personal		
Valor predeterminado:	0		
Pr_CETapas		Número (entero)	2
AllowZeroLength:	Falso		
Atributos:	Tamaño fijo		
Campo de origen:	Pr_CETapas		
ColumnHidden:	Falso		
ColumnOrder:	Predeterminado		
ColumnWidth:	Predeterminado		
Descripción:	Coste unitario estándar		
DisplayControl:	Cuadro de texto		
Formato:	Estándar		
Lugares decimales:	0		
Orden de combinación:	Español		
Posición ordinal:	51		
Required:	Falso		
Tabla de origen:	t180Pr_Personal		
Valor predeterminado:	0		
Pr_CEZip		Número (entero)	2
AllowZeroLength:	Falso		
Atributos:	Tamaño fijo		
Campo de origen:	Pr_CEZip		
ColumnHidden:	Falso		
ColumnOrder:	Predeterminado		
ColumnWidth:	Predeterminado		
Descripción:	Coste unitario estándar		
DisplayControl:	Cuadro de texto		
Formato:	Estándar		
Lugares decimales:	0		
Orden de combinación:	Español		
Posición ordinal:	52		
Required:	Falso		
Tabla de origen:	t180Pr_Personal		
Valor predeterminado:	0		
Pr_CECdrom		Número (entero)	2
AllowZeroLength:	Falso		
Atributos:	Tamaño fijo		
Campo de origen:	Pr_CECdrom		
ColumnHidden:	Falso		
ColumnOrder:	Predeterminado		
ColumnWidth:	Predeterminado		
Descripción:	Coste unitario estándar		
DisplayControl:	Cuadro de texto		
Formato:	Estándar		
Lugares decimales:	0		
Orden de combinación:	Español		
Posición ordinal:	53		
Required:	Falso		
Tabla de origen:	t180Pr_Personal		
Valor predeterminado:	0		
Pr_CENivel0		Número (entero)	2
AllowZeroLength:	Falso		
Atributos:	Tamaño fijo		
Campo de origen:	Pr_CENivel0		
ColumnHidden:	Falso		

Cogest.mdb (c) EPA
 Consulta: qst180Pr_Personal

noviembre de 2000
 Página: 1215

ColumnOrder:	Predeterminado		
ColumnWidth:	Predeterminado		
Descripción:	Coste estándar horario a este nivel: Gastos de personal		
DisplayControl:	Cuadro de texto		
Formato:	Estándar		
Lugares decimales:	0		
Orden de combinación:	Español		
Posición ordinal:	54		
Required:	Falso		
Tabla de origen:	t180Pr_Personal		
Valor predeterminado:	0		
Pr_CENivel1		Número (simple)	4
AllowZeroLength:	Falso		
Atributos:	Tamaño fijo		
Campo de origen:	Pr_CENivel1		
ColumnHidden:	Falso		
ColumnOrder:	Predeterminado		
ColumnWidth:	Predeterminado		
Descripción:	Coste estándar horario a este nivel: Inmoviliado		
DisplayControl:	Cuadro de texto		
Formato:	Estándar		
Lugares decimales:	2		
Orden de combinación:	Español		
Posición ordinal:	55		
Required:	Falso		
Tabla de origen:	t180Pr_Personal		
Valor predeterminado:	0		
Pr_CEInformatica_1		Número (simple)	4
AllowZeroLength:	Falso		
Atributos:	Tamaño fijo		
Campo de origen:	Pr_CEInformatica_1		
ColumnHidden:	Falso		
ColumnOrder:	Predeterminado		
ColumnWidth:	Predeterminado		
Descripción:	Coste estándar horario a este nivel: Informatica_1		
DisplayControl:	Cuadro de texto		
Formato:	Estándar		
Lugares decimales:	2		
Orden de combinación:	Español		
Posición ordinal:	56		
Required:	Falso		
Tabla de origen:	t180Pr_Personal		
Valor predeterminado:	0		
Pr_CEInmobiliario_1		Número (simple)	4
AllowZeroLength:	Falso		
Atributos:	Tamaño fijo		
Campo de origen:	Pr_CEInmobiliario_1		
ColumnHidden:	Falso		
ColumnOrder:	Predeterminado		
ColumnWidth:	Predeterminado		
Descripción:	Coste estándar horario a este nivel: Inmobiliario_1		
DisplayControl:	Cuadro de texto		
Formato:	Estándar		
Lugares decimales:	2		
Orden de combinación:	Español		
Posición ordinal:	57		

Cogest.mdb (c) EPA
 Consulta: qst180Pr_Personal

noviembre de 2000
 Página: 1216

Required:	Falso		
Tabla de origen:	t180Pr_Personal		
Valor predeterminado:	0		
Pr_CEMobiliario_1		Número (simple)	4
AllowZeroLength:	Falso		
Atributos:	Tamaño fijo		
Campo de origen:	Pr_CEMobiliario_1		
ColumnHidden:	Falso		
ColumnOrder:	Predeterminado		
ColumnWidth:	Predeterminado		
Descripción:	Coste estándar horario a este nivel: Mobiliario_1		
DisplayControl:	Cuadro de texto		
Formato:	Estándar		
Lugares decimales:	2		
Orden de combinación:	Español		
Posición ordinal:	58		
Required:	Falso		
Tabla de origen:	t180Pr_Personal		
Valor predeterminado:	0		
Pr_CEReprografia_1		Número (simple)	4
AllowZeroLength:	Falso		
Atributos:	Tamaño fijo		
Campo de origen:	Pr_CEReprografia_1		
ColumnHidden:	Falso		
ColumnOrder:	Predeterminado		
ColumnWidth:	Predeterminado		
Descripción:	Coste estándar horario a este nivel: Reprografia_1		
DisplayControl:	Cuadro de texto		
Formato:	Estándar		
Lugares decimales:	2		
Orden de combinación:	Español		
Posición ordinal:	59		
Required:	Falso		
Tabla de origen:	t180Pr_Personal		
Valor predeterminado:	0		
Pr_CENivel2		Número (simple)	4
AllowZeroLength:	Falso		
Atributos:	Tamaño fijo		
Campo de origen:	Pr_CENivel2		
ColumnHidden:	Falso		
ColumnOrder:	Predeterminado		
ColumnWidth:	Predeterminado		
Descripción:	Coste estándar horario a este nivel: Gastos generales		
DisplayControl:	Cuadro de texto		
Formato:	Estándar		
Lugares decimales:	2		
Orden de combinación:	Español		
Posición ordinal:	60		
Required:	Falso		
Tabla de origen:	t180Pr_Personal		
Valor predeterminado:	0		
Pr_CEComunicaciones_2		Número (simple)	4
AllowZeroLength:	Falso		
Atributos:	Tamaño fijo		
Campo de origen:	Pr_CEComunicaciones_2		

Cogest.mdb (c) EPA
 Consulta: qst180Pr_Personal

noviembre de 2000
 Página: 1217

ColumnHidden: Falso
 ColumnOrder: Predeterminado
 ColumnWidth: Predeterminado
 Descripción: Coste estándar horario a este nivel: Comunicaciones_2
 DisplayControl: Cuadro de texto
 Formato: Estándar
 Lugares decimales: 2
 Orden de combinación: Español
 Posición ordinal: 61
 Required: Falso
 Tabla de origen: t180Pr_Personal
 Valor predeterminado: 0

Pr_CEFFormacion_2 Número (simple) 4

AllowZeroLength: Falso
 Atributos: Tamaño fijo
 Campo de origen: Pr_CEFFormacion_2
 ColumnHidden: Falso
 ColumnOrder: Predeterminado
 ColumnWidth: Predeterminado
 Descripción: Coste estándar horario a este nivel: Formacion_2
 DisplayControl: Cuadro de texto
 Formato: Estándar
 Lugares decimales: 2
 Orden de combinación: Español
 Posición ordinal: 62
 Required: Falso
 Tabla de origen: t180Pr_Personal
 Valor predeterminado: 0

Pr_CEMaterialOficina_2 Número (simple) 4

AllowZeroLength: Falso
 Atributos: Tamaño fijo
 Campo de origen: Pr_CEMaterialOficina_2
 ColumnHidden: Falso
 ColumnOrder: Predeterminado
 ColumnWidth: Predeterminado
 Descripción: Coste estándar horario a este nivel: MaterialOficina_2
 DisplayControl: Cuadro de texto
 Formato: Estándar
 Lugares decimales: 2
 Orden de combinación: Español
 Posición ordinal: 63
 Required: Falso
 Tabla de origen: t180Pr_Personal
 Valor predeterminado: 0

Pr_CEProteccionPatrimonial_2 Número (simple) 4

AllowZeroLength: Falso
 Atributos: Tamaño fijo
 Campo de origen: Pr_CEProteccionPatrimonial_2
 ColumnHidden: Falso
 ColumnOrder: Predeterminado
 ColumnWidth: Predeterminado
 Descripción: Coste estándar horario a este nivel: ProteccionPatrimonial_2
 DisplayControl: Cuadro de texto
 Formato: Estándar
 Lugares decimales: 2
 Orden de combinación: Español

Posición ordinal:	64		
Required:	Falso		
Tabla de origen:	t180Pr_Personal		
Valor predeterminado:	0		
Pr_CERelacionesPublicas_2		Número (simple)	4
AllowZeroLength:	Falso		
Atributos:	Tamaño fijo		
Campo de origen:	Pr_CERelacionesPublicas_2		
ColumnHidden:	Falso		
ColumnOrder:	Predeterminado		
ColumnWidth:	Predeterminado		
Descripción:	Coste estándar horario a este nivel: RelacionesPublicas_2		
DisplayControl:	Cuadro de texto		
Formato:	Estándar		
Lugares decimales:	2		
Orden de combinación:	Español		
Posición ordinal:	65		
Required:	Falso		
Tabla de origen:	t180Pr_Personal		
Valor predeterminado:	0		
Pr_CETasasImpuestos_2		Número (simple)	4
AllowZeroLength:	Falso		
Atributos:	Tamaño fijo		
Campo de origen:	Pr_CETasasImpuestos_2		
ColumnHidden:	Falso		
ColumnOrder:	Predeterminado		
ColumnWidth:	Predeterminado		
Descripción:	Coste estándar horario a este nivel: TasasImpuestos_2		
DisplayControl:	Cuadro de texto		
Formato:	Estándar		
Lugares decimales:	2		
Orden de combinación:	Español		
Posición ordinal:	66		
Required:	Falso		
Tabla de origen:	t180Pr_Personal		
Valor predeterminado:	0		
Pr_CENivel3		Número (simple)	4
AllowZeroLength:	Falso		
Atributos:	Tamaño fijo		
Campo de origen:	Pr_CENivel3		
ColumnHidden:	Falso		
ColumnOrder:	Predeterminado		
ColumnWidth:	Predeterminado		
Descripción:	Coste estándar horario a este nivel: Material fungible		
DisplayControl:	Cuadro de texto		
Formato:	Estándar		
Lugares decimales:	2		
Orden de combinación:	Español		
Posición ordinal:	67		
Required:	Falso		
Tabla de origen:	t180Pr_Personal		
Valor predeterminado:	0		
Pr_CENivel4		Número (simple)	4
AllowZeroLength:	Falso		
Atributos:	Tamaño fijo		

Campo de origen: ColumnHidden: ColumnOrder: ColumnWidth: Descripción: DisplayControl: Formato: Lugares decimales: Orden de combinación: Posición ordinal: Required: Tabla de origen: Valor predeterminado:	Pr_CENivel4 Falso Predeterminado Predeterminado Coste estándar horario a este nivel: Gastos de capital Cuadro de texto Estándar 2 Español 68 Falso t180Pr_Personal 0		
Pr_CECapital_4 AllowZeroLength: Atributos: Campo de origen: ColumnHidden: ColumnOrder: ColumnWidth: Descripción: DisplayControl: Formato: Lugares decimales: Orden de combinación: Posición ordinal: Required: Tabla de origen: Valor predeterminado:	Falso Tamaño fijo Pr_CECapital_4 Falso Predeterminado Predeterminado Coste estándar horario a este nivel: Coste de oportunidad Cuadro de texto Estándar 2 Español 69 Falso t180Pr_Personal 0	Número (simple)	4
Pr_CEGastosFinancieros_4 AllowZeroLength: Atributos: Campo de origen: ColumnHidden: ColumnOrder: ColumnWidth: Descripción: DisplayControl: Formato: Lugares decimales: Orden de combinación: Posición ordinal: Required: Tabla de origen: Valor predeterminado:	Falso Tamaño fijo Pr_CEGastosFinancieros_4 Falso Predeterminado Predeterminado Coste estándar horario a este nivel: Gastos financieros Cuadro de texto Estándar 2 Español 70 Falso t180Pr_Personal 0	Número (simple)	4
Pr_CENivelC AllowZeroLength: Atributos: Campo de origen: ColumnHidden: ColumnOrder: ColumnWidth: Descripción: DisplayControl: Formato:	Falso Tamaño fijo Pr_CENivelC Falso Predeterminado Predeterminado Coste estándar horario a este nivel: Distribución costes Gastos administración Cuadro de texto Estándar	Número (simple)	4

Cogest.mdb (c) EPA
 Consulta: qst180Pr_Personal

noviembre de 2000
 Página: 1220

Lugares decimales:	2		
Orden de combinación:	Español		
Posición ordinal:	71		
Required:	Falso		
Tabla de origen:	t180Pr_Personal		
Valor predeterminado:	0		
Pr_CEAministracion_C		Número (simple)	4
AllowZeroLength:	Falso		
Atributos:	Tamaño fijo		
Campo de origen:	Pr_CEAministracion_C		
ColumnHidden:	Falso		
ColumnOrder:	Predeterminado		
ColumnWidth:	Predeterminado		
Descripción:	Coste estándar horario a este nivel: Administracion_C		
DisplayControl:	Cuadro de texto		
Formato:	Estándar		
Lugares decimales:	2		
Orden de combinación:	Español		
Posición ordinal:	72		
Required:	Falso		
Tabla de origen:	t180Pr_Personal		
Valor predeterminado:	0		
Pr_CEServiciosGenerales_C		Número (simple)	4
AllowZeroLength:	Falso		
Atributos:	Tamaño fijo		
Campo de origen:	Pr_CEServiciosGenerales_C		
ColumnHidden:	Falso		
ColumnOrder:	Predeterminado		
ColumnWidth:	Predeterminado		
Descripción:	Coste estándar horario a este nivel: ServiciosGenerales_C		
DisplayControl:	Cuadro de texto		
Formato:	Estándar		
Lugares decimales:	2		
Orden de combinación:	Español		
Posición ordinal:	73		
Required:	Falso		
Tabla de origen:	t180Pr_Personal		
Valor predeterminado:	0		
Pr_CEIInformatica_C		Número (simple)	4
AllowZeroLength:	Falso		
Atributos:	Tamaño fijo		
Campo de origen:	Pr_CEIInformatica_C		
ColumnHidden:	Falso		
ColumnOrder:	Predeterminado		
ColumnWidth:	Predeterminado		
Descripción:	Coste estándar horario a este nivel: Informatica_C		
DisplayControl:	Cuadro de texto		
Formato:	Estándar		
Lugares decimales:	2		
Orden de combinación:	Español		
Posición ordinal:	74		
Required:	Falso		
Tabla de origen:	t180Pr_Personal		
Valor predeterminado:	0		
Pr_CEGerencia_C		Número (simple)	4

Cogest.mdb (c) EPA
 Consulta: qst180Pr_Personal

noviembre de 2000
 Página: 1221

AllowZeroLength: Atributos: Campo de origen: ColumnHidden: ColumnOrder: ColumnWidth: Descripción: DisplayControl: Formato: Lugares decimales: Orden de combinación: Posición ordinal: Required: Tabla de origen: Valor predeterminado:	Falso Tamaño fijo Pr_CEGerencia_C Falso Predeterminado Predeterminado Coste estándar horario a este nivel: Gerencia_C Cuadro de texto Estándar 2 Español 75 Falso t180Pr_Personal 0		
Pr_Fotografía		Objeto OLE	N/A
AllowZeroLength: Atributos: Campo de origen: ColumnHidden: ColumnOrder: ColumnWidth: Descripción: Orden de combinación: Posición ordinal: Required: Tabla de origen:	Falso Longitud variable Pr_Fotografía Falso Predeterminado 2520 Fotografía tamaño carnet del empleado Español 76 Falso t180Pr_Personal		
Pr_FechaAltaPlantilla		Fecha/Hora	8
AllowZeroLength: Atributos: Campo de origen: ColumnHidden: ColumnOrder: ColumnWidth: Descripción: Formato: Orden de combinación: Posición ordinal: Required: Tabla de origen:	Falso Tamaño fijo Pr_FechaAltaPlantilla Falso Predeterminado Predeterminado Fecha de alta del empleado. Fecha corta Español 77 Falso t180Pr_Personal		
Pr_FechaBajaPlantilla		Fecha/Hora	8
AllowZeroLength: Atributos: Campo de origen: ColumnHidden: ColumnOrder: ColumnWidth: Descripción: Formato: Orden de combinación: Posición ordinal: Required: Tabla de origen:	Falso Tamaño fijo Pr_FechaBajaPlantilla Falso Predeterminado Predeterminado Fecha de la baja del empleado. Fecha corta Español 78 Falso t180Pr_Personal		
Pr_PlantillaActiva		Sí/No	1
AllowZeroLength:	Falso		

Cogest.mdb (c) EPA
 Consulta: qst180Pr_Personal

noviembre de 2000
 Página: 1222

Atributos: Campo de origen: ColumnHidden: ColumnOrder: ColumnWidth: Descripción: DisplayControl: Formato: Orden de combinación: Posición ordinal: Required: Tabla de origen:	Tamaño fijo Pr_PlantillaActiva Falso Predeterminado Predeterminado Casilla de registro de las bajas. 106 Sí/No Español 79 Falso t180Pr_Personal		
Pr_FechaAltaRegistro		Fecha/Hora	8
AllowZeroLength: Atributos: Campo de origen: ColumnHidden: ColumnOrder: ColumnWidth: Orden de combinación: Posición ordinal: Required: Tabla de origen:	Falso Tamaño fijo Pr_FechaAltaRegistro Falso Predeterminado Predeterminado Español 80 Falso t180Pr_Personal		
Pr_FechaBajaRegistro		Fecha/Hora	8
AllowZeroLength: Atributos: Campo de origen: ColumnHidden: ColumnOrder: ColumnWidth: Orden de combinación: Posición ordinal: Required: Tabla de origen:	Falso Tamaño fijo Pr_FechaBajaRegistro Falso Predeterminado Predeterminado Español 81 Falso t180Pr_Personal		
Pr_VigenciaRegistro		Sí/No	1
AllowZeroLength: Atributos: Campo de origen: ColumnHidden: ColumnOrder: ColumnWidth: DisplayControl: Formato: Orden de combinación: Posición ordinal: Required: Tabla de origen:	Falso Tamaño fijo Pr_VigenciaRegistro Falso Predeterminado 3420 106 Sí/No Español 82 Falso t180Pr_Personal		
Pr_AsigCdg		Número (Byte)	1
AllowZeroLength: Atributos: Campo de origen: ColumnHidden: ColumnOrder: ColumnWidth: DisplayControl:	Falso Tamaño fijo Pr_AsigCdg Falso Predeterminado Predeterminado Cuadro de texto		

Cogest.mdb (c) EPA
 Consulta: qst180Pr_Personal

noviembre de 2000
 Página: 1223

Lugares decimales: Automático
 Orden de combinación: Español
 Posición ordinal: 83
 Required: Falso
 Tabla de origen: t180Pr_Personal
 Valor predeterminado: 0

Pr_Notas		Texto	255
AllowZeroLength:	Falso		
Atributos:	Longitud variable		
Campo de origen:	Pr_Notas		
ColumnHidden:	Falso		
ColumnOrder:	Predeterminado		
ColumnWidth:	3012		
Descripción:	Espacio reservado para aclaraciones sobre el registro afectado.		
DisplayControl:	Cuadro de texto		
Orden de combinación:	Español		
Posición ordinal:	84		
Required:	Falso		
Tabla de origen:	t180Pr_Personal		

Índices de tabla

Nombre	Número de
Cs_CdJefeProyecto	1
Agrupado:	Falso
Cuenta distinta:	110
Extranjero:	Falso
Ignorar Nulos:	Falso
Nombre:	Cs_CdJefeProyecto
Principal:	Falso
Required:	Falso
Única:	Falso
Campos:	Pr_CdJefeFuncional, Ascendente
PP_CdPlantillaPersonal	1
Agrupado:	Falso
Cuenta distinta:	110
Extranjero:	Falso
Ignorar Nulos:	Falso
Nombre:	PP_CdPlantillaPersonal
Principal:	Falso
Required:	Falso
Única:	Falso
Campos:	Pr_CdJefeDepartamental, Ascendente
Pr_IdDepartamental	1
Agrupado:	Falso
Cuenta distinta:	9
Extranjero:	Falso
Ignorar Nulos:	Falso
Nombre:	Pr_IdDepartamental
Principal:	Falso
Required:	Falso
Única:	Falso
Campos:	Pr_IdDepartamental, Ascendente
PrimaryKey	1

Cogest.mdb (c) EPA
Consulta: qst180Pr_Personal

noviembre de 2000
Página: 1224

Agrupado:	Falso
Cuenta distinta:	272
Extranjero:	Falso
Ignorar Nulos:	Falso
Nombre:	PrimaryKey
Principal:	Verdadero
Required:	Verdadero
Única:	Verdadero
Campos:	Pr_CdPersonal, Ascendente

Permisos de usuario

admin

Permisos de grupo

Admins
Users

Propiedades

ActivarOrden:	Verdadero	AltoDeLaFila:	285
Bloqueos del registro:	Registro modificado	Def. actualizable:	Verdadero
Descripción:	Soporta subformulario personal activo	FailOnError:	Falso
Fecha de creación:	18/9/00 20.10.38	MaxRecords:	0
ODBCTimeout:	60	Registros afectados:	0
ReturnsRecords:	Verdadero	TipoRecordset:	Todos los registros
Type:	Selección	Última actualización:	18/9/00 20.10.38
UseTransaction:	Falso		

SQL

```
SELECT t180Pr_Personal.Pr_Alias AS Alias, t180Pr_Personal.Pr_Año,
t180Pr_Personal.Pr_IdDepartamental AS Depart, t180Pr_Personal.Pr_TasaHoraExtra AS TsExtr,
t180Pr_Personal.Pr_CEHorario AS CsHr
FROM t180Pr_Personal
WHERE (((t180Pr_Personal.Pr_Alias)<>"Administrador") AND
```

Columnas

Nombre	Tipo	Tamaño
Alias	Texto	50
AllowZeroLength: Falso Atributos: Longitud variable ; Actualizable Campo de origen: Pr_Alias ColumnHidden: Falso ColumnOrder: Predeterminado ColumnWidth: 2076 Descripción: Alias del empleado, formado por Apellido e inicial nombred DisplayControl: Cuadro de texto Orden de combinación: Español Posición ordinal: 0 Required: Falso Tabla de origen: t180Pr_Personal		
Pr_Año	Número (entero)	2
AllowZeroLength: Falso Atributos: Tamaño fijo; Actualizable Campo de origen: Pr_Año ColumnHidden: Falso ColumnOrder: Predeterminado ColumnWidth: 1512 Descripción: Año de vigencia DisplayControl: Cuadro de texto Lugares decimales: Automático Orden de combinación: Español Posición ordinal: 1 Required: Falso Tabla de origen: t180Pr_Personal Valor predeterminado: 0		
Depart	Texto	4
AllowZeroLength: Falso Atributos: Longitud variable ; Actualizable		

Cogest.mdb (c) EPA
 Consulta: qst180Pr_SubFrmPersonalActivo

noviembre de 2000
 Página: 1226

	Campo de origen:	Pr_IdDepartamental	
	ColumnHidden:	Falso	
	ColumnOrder:	Predeterminado	
	ColumnWidth:	2496	
	DisplayControl:	Cuadro de texto	
	Orden de combinación:	Español	
	Posición ordinal:	2	
	Required:	Falso	
	Tabla de origen:	t180Pr_Personal	
TsExtr			Número (entero) 2
	AllowZeroLength:	Falso	
	Atributos:	Tamaño fijo; Actualizable	
	Campo de origen:	Pr_TasaHoraExtra	
	ColumnHidden:	Falso	
	ColumnOrder:	Predeterminado	
	ColumnWidth:	3072	
	Descripción:	Precio pactado para las horas extraordinarias.	
	DisplayControl:	Cuadro de texto	
	Formato:	Estándar	
	Lugares decimales:	0	
	Orden de combinación:	Español	
	Posición ordinal:	3	
	Required:	Falso	
	Tabla de origen:	t180Pr_Personal	
CsHr			Número (entero) 2
	AllowZeroLength:	Falso	
	Atributos:	Tamaño fijo; Actualizable	
	Campo de origen:	Pr_CEHorario	
	ColumnHidden:	Falso	
	ColumnOrder:	Predeterminado	
	ColumnWidth:	Predeterminado	
	Descripción:	Coste estándar calculado por hora de trabajo.	
	DisplayControl:	Cuadro de texto	
	Formato:	Estándar	
	Lugares decimales:	0	
	Orden de combinación:	Español	
	Posición ordinal:	4	
	Required:	Falso	
	Tabla de origen:	t180Pr_Personal	

Índices de tabla

Nombre	Número de
Cs_CdJefeProyecto	1
Agrupado:	Falso
Cuenta distinta:	110
Extranjero:	Falso
Ignorar Nulos:	Falso
Nombre:	Cs_CdJefeProyecto
Principal:	Falso
Required:	Falso
Única:	Falso
Campos:	Pr_CdJefeFuncional, Ascendente
PP_CdPlantillaPersonal	1
Agrupado:	Falso

Cogest.mdb (c) EPA
 Consulta: qst180Pr_SubFrmPersonalActivo

noviembre de 2000
 Página: 1227

Cuenta distinta:	110
Extranjero:	Falso
Ignorar Nulos:	Falso
Nombre:	PP_CdPlantillaPersonal
Principal:	Falso
Required:	Falso
Única:	Falso
Campos:	Pr_CdJefeDepartmental, Ascendente
Pr_IdDepartmental	1
Agrupado:	Falso
Cuenta distinta:	9
Extranjero:	Falso
Ignorar Nulos:	Falso
Nombre:	Pr_IdDepartmental
Principal:	Falso
Required:	Falso
Única:	Falso
Campos:	Pr_IdDepartmental, Ascendente
PrimaryKey	1
Agrupado:	Falso
Cuenta distinta:	272
Extranjero:	Falso
Ignorar Nulos:	Falso
Nombre:	PrimaryKey
Principal:	Verdadero
Required:	Verdadero
Única:	Verdadero
Campos:	Pr_CdPersonal, Ascendente

Permisos de usuario

admin

Permisos de grupo

Admins
 Users

Cogest.mdb (c) EPA
Consulta: qst180Pr00_CdgPers

noviembre de 2000
Página: 1228

Propiedades

ActivarOrden:	Falso	Bloqueos del registro:	Registro modificado
Def. actualizable:	Verdadero	Descripción:	Codifica registros personal referidos al administrador base de datos
FailOnError:	Falso	Fecha de creación:	18/9/00 20.10.38
MaxRecords:	0	ODBCTimeout:	60
Registros afectados:	0	ReturnsRecords:	Verdadero
TipoRecordset:	Todos los registros	Type:	Actualización
Última actualización:	18/9/00 20.10.38	UseTransaction:	Falso

SQL

```
UPDATE t180Pr_Personal SET t180Pr_Personal.Pr_AsigCdg = 0  
WHERE (((t180Pr_Personal.Pr_IdDepartamental)="ED00")) OR
```

Permisos de usuario

admin

Permisos de grupo

Admins
Users

Cogest.mdb (c) EPA
Consulta: qst180Pr03_CdgPers

noviembre de 2000
Página: 1229

Propiedades

ActivarOrden:	Falso	Bloqueos del registro:	Registro modificado
Def. actualizable:	Verdadero	Descripción:	Codifica Departamento 03
FailOnError:	Falso	Fecha de creación:	18/9/00 20.10.39
MaxRecords:	0	ODBCTimeout:	60
Registros afectados:	0	ReturnsRecords:	Verdadero
TipoRecordset:	Todos los registros	Type:	Actualización
Última actualización:	18/9/00 20.10.39	UseTransaction:	Falso

SQL

```
UPDATE t180Pr_Personal SET t180Pr_Personal.Pr_AsigCdg = 3  
WHERE (((t180Pr_Personal.Pr_Año)=2000) AND ((t180Pr_Personal.Pr_VigenciaRegistro)=Yes) AND  
((t180Pr_Personal.Pr_IdDepartamental)="ED03"));
```

Permisos de usuario

admin

Permisos de grupo

Admins
Users

Cogest.mdb (c) EPA
Consulta: qst180Pr09_CdgPers

noviembre de 2000
Página: 1230

Propiedades

ActivarOrden:	Falso	Bloqueos del registro:	Registro modificado
Def. actualizable:	Verdadero	Descripción:	Codifica Deñpartamento 09
FailOnError:	Falso	Fecha de creación:	18/9/00 20.10.39
MaxRecords:	0	ODBCTimeout:	60
Registros afectados:	0	ReturnsRecords:	Verdadero
TipoRecordset:	Todos los registros	Type:	Actualización
Última actualización:	18/9/00 20.10.39	UseTransaction:	Falso

SQL

```
UPDATE t180Pr_Personal SET t180Pr_Personal.Pr_AsigCdg = 9  
WHERE (((t180Pr_Personal.Pr_IdDepartamental)="ED09") AND ((t180Pr_Personal.Pr_Año)=2000) AND  
(t180Pr_Personal.Pr_VigenciaRegistro)=Yes));
```

Permisos de usuario

admin

Permisos de grupo

Admins
Users

Cogest.mdb (c) EPA
Consulta: qst180Pr10_CdgPers

noviembre de 2000
Página: 1231

Propiedades

ActivarOrden:	Falso	Bloqueos del registro:	Registro modificado
Def. actualizable:	Verdadero	Descripción:	Codifica personal Departamento
FailOnError:	Falso	Fecha de creación:	18/9/00 20.10.39
MaxRecords:	0	ODBCTimeout:	60
Registros afectados:	0	ReturnsRecords:	Verdadero
TipoRecordset:	Todos los registros	Type:	Actualización
Última actualización:	18/9/00 20.10.39	UseTransaction:	Falso

SQL

```
UPDATE t180Pr_Personal SET t180Pr_Personal.Pr_AsigCdg = 10  
WHERE (((t180Pr_Personal.Pr_IdDepartamental)="ED10") AND ((t180Pr_Personal.Pr_Año)=2000) AND  
(t180Pr_Personal.Pr_VigenciaRegistro)=Yes));
```

Permisos de usuario

admin

Permisos de grupo

Admins
Users

Cogest.mdb (c) EPA
Consulta: qst180Pr13_CdgPers

noviembre de 2000
Página: 1232

Propiedades

ActivarOrden:	Falso	Bloqueos del registro:	Registro modificado
Def. actualizable:	Verdadero	Descripción:	Codifica personal departamento
FailOnError:	Falso	Fecha de creación:	18/9/00 20.10.39
MaxRecords:	0	ODBCTimeout:	60
Registros afectados:	0	ReturnsRecords:	Verdadero
TipoRecordset:	Todos los registros	Type:	Actualización
Última actualización:	18/9/00 20.10.39	UseTransaction:	Falso

SQL

```
UPDATE t180Pr_Personal SET t180Pr_Personal.Pr_AsigCdg = 13  
WHERE (((t180Pr_Personal.Pr_IdDepartamental)="ED13") AND ((t180Pr_Personal.Pr_Año)=2000) AND  
((t180Pr_Personal.Pr_VigenciaRegistro)=Yes));
```

Permisos de usuario

admin

Permisos de grupo

Admins
Users

Cogest.mdb (c) EPA
Consulta: qst180Pr14_CdgPers

noviembre de 2000
Página: 1233

Propiedades

ActivarOrden:	Falso	Bloqueos del registro:	Registro modificado
Def. actualizable:	Verdadero	Descripción:	Codifica personal departamento
FailOnError:	Falso	Fecha de creación:	18/9/00 20.10.40
MaxRecords:	0	ODBCTimeout:	60
Registros afectados:	0	ReturnsRecords:	Verdadero
TipoRecordset:	Todos los registros	Type:	Actualización
Última actualización:	18/9/00 20.10.40	UseTransaction:	Falso

SQL

```
UPDATE t180Pr_Personal SET t180Pr_Personal.Pr_AsigCdg = 14  
WHERE (((t180Pr_Personal.Pr_IdDepartamental)="ED14") AND ((t180Pr_Personal.Pr_Año)=2000) AND  
(t180Pr_Personal.Pr_VigenciaRegistro)=Yes));
```

Permisos de usuario

admin

Permisos de grupo

Admins
Users

Cogest.mdb (c) EPA
Consulta: qst180Pr15_CdgPers

noviembre de 2000
Página: 1234

Propiedades

ActivarOrden:	Falso	Bloqueos del registro:	Registro modificado
Def. actualizable:	Verdadero	Descripción:	Codifica personal departamento
FailOnError:	Falso	Fecha de creación:	18/9/00 20.10.40
MaxRecords:	0	ODBCTimeout:	60
Registros afectados:	0	ReturnsRecords:	Verdadero
TipoRecordset:	Todos los registros	Type:	Actualización
Última actualización:	18/9/00 20.10.40	UseTransaction:	Falso

SQL

```
UPDATE t180Pr_Personal SET t180Pr_Personal.Pr_AsigCdg = 15  
WHERE (((t180Pr_Personal.Pr_IdDepartamental)="ED15") AND ((t180Pr_Personal.Pr_Año)=2000) AND  
(t180Pr_Personal.Pr_VigenciaRegistro)=Yes));
```

Permisos de usuario

admin

Permisos de grupo

Admins
Users

Cogest.mdb (c) EPA
Consulta: qst180Pr16_CdgPers

noviembre de 2000
Página: 1235

Propiedades

ActivarOrden:	Falso	Bloqueos del registro:	Registro modificado
Def. actualizable:	Verdadero	Descripción:	Codifica personal departamento
FailOnError:	Falso	Fecha de creación:	18/9/00 20.10.40
MaxRecords:	0	ODBCTimeout:	60
Registros afectados:	0	ReturnsRecords:	Verdadero
TipoRecordset:	Todos los registros	Type:	Actualización
Última actualización:	18/9/00 20.10.40	UseTransaction:	Falso

SQL

```
UPDATE t180Pr_Personal SET t180Pr_Personal.Pr_AsigCdg = 16  
WHERE (((t180Pr_Personal.Pr_IdDepartamental)="ED16") AND ((t180Pr_Personal.Pr_Año)=2000) AND  
(t180Pr_Personal.Pr_VigenciaRegistro)=Yes));
```

Permisos de usuario

admin

Permisos de grupo

Admins
Users

Cogest.mdb (c) EPA
Consulta: qst180Pr17_CdgPers

noviembre de 2000
Página: 1236

Propiedades

ActivarOrden:	Falso	Bloqueos del registro:	Registro modificado
Def. actualizable:	Verdadero	Descripción:	Codifica personal departamento
FailOnError:	Falso	Fecha de creación:	18/9/00 20.10.41
MaxRecords:	0	ODBCTimeout:	60
Registros afectados:	0	ReturnsRecords:	Verdadero
TipoRecordset:	Todos los registros	Type:	Actualización
Última actualización:	18/9/00 20.10.41	UseTransaction:	Falso

SQL

```
UPDATE t180Pr_Personal SET t180Pr_Personal.Pr_AsigCdg = 17  
WHERE (((t180Pr_Personal.Pr_IdDepartamental)="ED17") AND ((t180Pr_Personal.Pr_Año)=2000) AND  
(t180Pr_Personal.Pr_VigenciaRegistro)=Yes));
```

Permisos de usuario

admin

Permisos de grupo

Admins
Users

Propiedades

ActivarOrden:	Falso	Bloqueos del registro:	Sin bloquear
Def. actualizable:	Verdadero	Descripción:	Selecciona jornadas.
Fecha de creación:	18/9/00 20.10.41	MaxRecords:	0
ODBCTimeout:	60	Registros afectados:	0
ReturnsRecords:	Verdadero	TipoRecordset:	Todos los registros
Type:	Selección	Última actualización:	18/9/00 20.10.41

SQL

```
SELECT t183Jr_Jornada.Jr_CdJornada, t183Jr_Jornada.Jr_MesOrdinal, t183Jr_Jornada.Jr_Año,
t183Jr_Jornada.Jr_MesTexto, t183Jr_Jornada.Jr_Nombre, t183Jr_Jornada.Jr_HorasMes
FROM t183Jr_Jornada;
```

Columnas

Nombre	Tipo	Tamaño
Jr_CdJornada	Texto	5
AllowZeroLength: Falso Ancho de columnas: 0;1440 Ancho de la lista: 1440twip Atributos: Longitud variable ; Actualizable Campo de origen: Jr_CdJornada Columna dependiente: 1 ColumnHidden: Falso ColumnOrder: Predeterminado ColumnWidth: 1152 DisplayControl: Cuadro de texto Encabezados de columna: Falso Filas en lista: 8 Limitar a la lista: Verdadero Número de columnas: 2 Orden de combinación: Español Origen de la fila: SELECT DISTINCTROW [1404Dd_Dedicacion].[Dd_CdDedicacion], Posición ordinal: 0 Required: Falso Tabla de origen: t183Jr_Jornada Tipo de origen de la fila: Tabla/Consulta		
Jr_MesOrdinal	Número (entero)	2
AllowZeroLength: Falso Atributos: Tamaño fijo; Actualizable Campo de origen: Jr_MesOrdinal ColumnHidden: Falso ColumnOrder: Predeterminado ColumnWidth: 600 DisplayControl: Cuadro de texto Lugares decimales: Automático Orden de combinación: Español Posición ordinal: 1 Required: Falso Tabla de origen: t183Jr_Jornada Valor predeterminado: 0		

Jr_Año AllowZeroLength: Falso Atributos: Tamaño fijo; Actualizable Campo de origen: Jr_Año ColumnHidden: Falso ColumnOrder: Predeterminado ColumnWidth: 936 DisplayControl: Cuadro de texto Lugares decimales: Automático Orden de combinación: Español Posición ordinal: 2 Required: Falso Tabla de origen: t183Jr_Jornada Valor predeterminado: 0	Número (entero)	2
Jr_MesTexto AllowZeroLength: Falso Atributos: Longitud variable ; Actualizable Campo de origen: Jr_MesTexto ColumnHidden: Falso ColumnOrder: Predeterminado ColumnWidth: 1596 DisplayControl: Cuadro de texto Orden de combinación: Español Posición ordinal: 3 Required: Falso Tabla de origen: t183Jr_Jornada	Texto	15
Jr_Nombre AllowZeroLength: Falso Atributos: Longitud variable ; Actualizable Campo de origen: Jr_Nombre ColumnHidden: Falso ColumnOrder: Predeterminado ColumnWidth: 3096 DisplayControl: Cuadro de texto Orden de combinación: Español Posición ordinal: 4 Required: Falso Tabla de origen: t183Jr_Jornada	Texto	50
Jr_HorasMes AllowZeroLength: Falso Atributos: Tamaño fijo; Actualizable Campo de origen: Jr_HorasMes ColumnHidden: Falso ColumnOrder: Predeterminado ColumnWidth: 1860 DisplayControl: Cuadro de texto Formato: Estándar Lugares decimales: 2 Orden de combinación: Español Posición ordinal: 5 Required: Falso Tabla de origen: t183Jr_Jornada Valor predeterminado: 0	Número (simple)	4

Cogest.mdb (c) EPA
 Consulta: qst183Jr_Jornada

noviembre de 2000
 Página: 1239

Índices de tabla

Nombre	Número de
Jr_MesTextoJr_Nombre	2
Agrupado:	Falso
Cuenta distinta:	62
Extranjero:	Falso
Ignorar Nulos:	Falso
Nombre:	Jr_MesTextoJr_Nombre
Principal:	Falso
Required:	Falso
Única:	Falso
Campos:	Jr_MesTexto, Ascendente Jr_Nombre, Ascendente
PrimaryKey	3
Agrupado:	Falso
Cuenta distinta:	171
Extranjero:	Falso
Ignorar Nulos:	Falso
Nombre:	PrimaryKey
Principal:	Verdadero
Required:	Verdadero
Única:	Verdadero
Campos:	Jr_CdJornada, Ascendente Jr_MesOrdinal, Ascendente Jr_Año, Ascendente

Permisos de usuario

admin

Permisos de grupo

Admins
 Users

Propiedades

ActivarOrden:	Verdadero	Bloqueos del registro:	Registro modificado
Def. actualizable:	Verdadero	Descripción:	Integra tablas de terceros.
FailOnError:	Falso	Fecha de creación:	18/9/00 20.10.41
MaxRecords:	0	ODBCTimeout:	60
OrdenarPor:	qst190Tr_Terceros.Tr_Nombre	Registros afectados:	0
ReturnsRecords:	Verdadero	TipoRecordset:	Todos los registros
Type:	Selección	Última actualización:	18/9/00 20.10.41
UseTransaction:	Falso		

SQL

```
SELECT t190Tr_Terceros.Tr_CdgAsig, t190Tr_Terceros.Tr_Nombre, t190Tr_Terceros.Tr_IdTerritorial,
t190Tr_Terceros.Tr_CdTerceros, t190Tr_Terceros.Tr_CdCondición, t190Tr_Terceros.Tr_IdTipoTercero,
t190Tr_Terceros.Tr_IdNaturaleza, t190Tr_Terceros.Tr_NIF, t190Tr_Terceros.Tr_Valencia,
t190Tr_Terceros.Tr_Albacete, t190Tr_Terceros.Tr_Teruel, t190Tr_Terceros.Tr_Cliente,
t190Tr_Terceros.Tr_Proveedor, t190Tr_Terceros.Tr_Profesional, t190Tr_Terceros.Tr_Notas
FROM t190Tr_Terceros
ORDER BY t190Tr_Terceros.Tr_CdgAsig, t190Tr_Terceros.Tr_Nombre;
```

Columnas

Nombre	Tipo	Tamaño
Tr_CdgAsig	Número (Byte)	1
AllowZeroLength:	Falso	
Atributos:	Tamaño fijo; Actualizable	
Campo de origen:	Tr_CdgAsig	
ColumnHidden:	Falso	
ColumnOrder:	1	
ColumnWidth:	Predeterminado	
DisplayControl:	Cuadro de texto	
Lugares decimales:	Automático	
Orden de combinación:	Español	
Posición ordinal:	0	
Required:	Falso	
Tabla de origen:	t190Tr_Terceros	
Valor predeterminado:	0	
Tr_Nombre	Texto	50
AllowZeroLength:	Falso	
Atributos:	Longitud variable ; Actualizable	
Campo de origen:	Tr_Nombre	
ColumnHidden:	Falso	
ColumnOrder:	3	
ColumnWidth:	5355	
DisplayControl:	Cuadro de texto	
Orden de combinación:	Español	
Posición ordinal:	1	
Required:	Falso	
Tabla de origen:	t190Tr_Terceros	
Tr_IdTerritorial	Texto	50
AllowZeroLength:	Falso	
Atributos:	Longitud variable ; Actualizable	
Campo de origen:	Tr_IdTerritorial	

Cogest.mdb (c) EPA
 Consulta: qst190Tr_Terceros

noviembre de 2000
 Página: 1241

ColumnHidden:	Falso		
ColumnOrder:	4		
ColumnWidth:	Predeterminado		
DisplayControl:	Cuadro de texto		
Orden de combinación:	Español		
Posición ordinal:	2		
Required:	Falso		
Tabla de origen:	t190Tr_Terceros		
Tr_CdTerceros		Número (largo)	4
AllowZeroLength:	Falso		
Atributos:	Tamaño fijo; Autoincremento; Actualizable		
Campo de origen:	Tr_CdTerceros		
ColumnHidden:	Falso		
ColumnOrder:	5		
ColumnWidth:	Predeterminado		
Orden de combinación:	Español		
Posición ordinal:	3		
Required:	Falso		
Tabla de origen:	t190Tr_Terceros		
Tr_CdCondición		Texto	50
AllowZeroLength:	Falso		
Atributos:	Longitud variable ; Actualizable		
Campo de origen:	Tr_CdCondición		
ColumnHidden:	Falso		
ColumnOrder:	6		
ColumnWidth:	Predeterminado		
DisplayControl:	Cuadro de texto		
Orden de combinación:	Español		
Posición ordinal:	4		
Required:	Falso		
Tabla de origen:	t190Tr_Terceros		
Tr_IdTipoTercero		Texto	6
AllowZeroLength:	Falso		
Atributos:	Longitud variable ; Actualizable		
Campo de origen:	Tr_IdTipoTercero		
ColumnHidden:	Falso		
ColumnOrder:	7		
ColumnWidth:	1908		
DisplayControl:	Cuadro de texto		
Orden de combinación:	Español		
Posición ordinal:	5		
Required:	Falso		
Tabla de origen:	t190Tr_Terceros		
Tr_IdNaturaleza		Texto	50
AllowZeroLength:	Falso		
Atributos:	Longitud variable ; Actualizable		
Campo de origen:	Tr_IdNaturaleza		
ColumnHidden:	Falso		
ColumnOrder:	8		
ColumnWidth:	2832		
DisplayControl:	Cuadro de texto		
Orden de combinación:	Español		
Posición ordinal:	6		
Required:	Falso		
Tabla de origen:	t190Tr_Terceros		

Tr_NIF		Texto	15
	AllowZeroLength:	Falso	
	Atributos:	Longitud variable ; Actualizable	
	Campo de origen:	Tr_NIF	
	ColumnHidden:	Falso	
	ColumnOrder:	2	
	ColumnWidth:	1644	
	DisplayControl:	Cuadro de texto	
	Orden de combinación:	Español	
	Posición ordinal:	7	
	Required:	Falso	
	Tabla de origen:	t190Tr_Terceros	
Tr_Valencia		Sí/No	1
	AllowZeroLength:	Falso	
	Atributos:	Tamaño fijo; Actualizable	
	Campo de origen:	Tr_Valencia	
	ColumnHidden:	Falso	
	ColumnOrder:	Predeterminado	
	ColumnWidth:	Predeterminado	
	DisplayControl:	106	
	Formato:	Sí/No	
	Orden de combinación:	Español	
	Posición ordinal:	8	
	Required:	Falso	
	Tabla de origen:	t190Tr_Terceros	
Tr_Albacete		Sí/No	1
	AllowZeroLength:	Falso	
	Atributos:	Tamaño fijo; Actualizable	
	Campo de origen:	Tr_Albacete	
	ColumnHidden:	Falso	
	ColumnOrder:	Predeterminado	
	ColumnWidth:	Predeterminado	
	DisplayControl:	106	
	Formato:	Sí/No	
	Orden de combinación:	Español	
	Posición ordinal:	9	
	Required:	Falso	
	Tabla de origen:	t190Tr_Terceros	
Tr_Teruel		Sí/No	1
	AllowZeroLength:	Falso	
	Atributos:	Tamaño fijo; Actualizable	
	Campo de origen:	Tr_Teruel	
	ColumnHidden:	Falso	
	ColumnOrder:	Predeterminado	
	ColumnWidth:	Predeterminado	
	DisplayControl:	106	
	Formato:	Sí/No	
	Orden de combinación:	Español	
	Posición ordinal:	10	
	Required:	Falso	
	Tabla de origen:	t190Tr_Terceros	
Tr_Cliente		Sí/No	1
	AllowZeroLength:	Falso	
	Atributos:	Tamaño fijo; Actualizable	
	Campo de origen:	Tr_Cliente	

Cogest.mdb (c) EPA
 Consulta: qst190Tr_Terceros

noviembre de 2000
 Página: 1243

ColumnHidden:	Falso		
ColumnOrder:	Predeterminado		
ColumnWidth:	Predeterminado		
DisplayControl:	106		
Formato:	Sí/No		
Orden de combinación:	Español		
Posición ordinal:	11		
Required:	Falso		
Tabla de origen:	t190Tr_Terceros		
Tr_Proveedor		Sí/No	1
AllowZeroLength:	Falso		
Atributos:	Tamaño fijo; Actualizable		
Campo de origen:	Tr_Proveedor		
ColumnHidden:	Falso		
ColumnOrder:	Predeterminado		
ColumnWidth:	Predeterminado		
DisplayControl:	106		
Formato:	Sí/No		
Orden de combinación:	Español		
Posición ordinal:	12		
Required:	Falso		
Tabla de origen:	t190Tr_Terceros		
Tr_Profesional		Sí/No	1
AllowZeroLength:	Falso		
Atributos:	Tamaño fijo; Actualizable		
Campo de origen:	Tr_Profesional		
ColumnHidden:	Falso		
ColumnOrder:	Predeterminado		
ColumnWidth:	2640		
DisplayControl:	106		
Formato:	Sí/No		
Orden de combinación:	Español		
Posición ordinal:	13		
Required:	Falso		
Tabla de origen:	t190Tr_Terceros		
Tr_Notas		Memo	N/A
AllowZeroLength:	Falso		
Atributos:	Longitud variable ; Actualizable		
Campo de origen:	Tr_Notas		
ColumnHidden:	Falso		
ColumnOrder:	Predeterminado		
ColumnWidth:	Predeterminado		
Orden de combinación:	Español		
Posición ordinal:	14		
Required:	Falso		
Tabla de origen:	t190Tr_Terceros		

Índices de tabla

Nombre	Número de
PrimaryKey	1
Agrupado:	Falso
Cuenta distinta:	693
Extranjero:	Falso
Ignorar Nulos:	Falso

Cogest.mdb (c) EPA
Consulta: qst190Tr_Terceros

noviembre de 2000
Página: 1244

Nombre:	PrimaryKey
Principal:	Verdadero
Required:	Verdadero
Única:	Verdadero
Campos:	Tr_CdTerceros, Ascendente
Tr_IdTipoTercero	1
Agrupado:	Falso
Cuenta distinta:	1
Extranjero:	Falso
Ignorar Nulos:	Falso
Nombre:	Tr_IdTipoTercero
Principal:	Falso
Required:	Falso
Única:	Falso
Campos:	Tr_IdTipoTercero, Ascendente

Permisos de usuario

admin

Permisos de grupo

Admins
Users

Cogest.mdb (c) EPA
 Consulta: qst190Tr0_CdgTerc

noviembre de 2000
 Página: 1245

Propiedades

ActivarOrden:	Falso	Bloqueos del registro:	Registro modificado
Def. actualizable:	Verdadero	FailOnError:	Falso
Fecha de creación:	18/9/00 20.10.41	MaxRecords:	0
ODBCTimeout:	60	Registros afectados:	0
ReturnsRecords:	Verdadero	TipoRecordset:	Todos los registros
Type:	Actualización	Última actualización:	18/9/00 20.10.41
UseTransaction:	Falso		

SQL

```
UPDATE qst190Tr_Terceros SET qst190Tr_Terceros.Tr_CdgAsig = 0
WHERE (((qst190Tr_Terceros.Tr_Valencia)=No) AND ((qst190Tr_Terceros.Tr_Albacete)=No) AND
((qst190Tr_Terceros.Tr_Teruel)=No) AND ((qst190Tr_Terceros.Tr_Cliente)=No) AND
((qst190Tr_Terceros.Tr_Proveedor)=No) AND ((qst190Tr_Terceros.Tr_Profesional)=No)) OR
(((qst190Tr_Terceros.Tr_Valencia)=Yes) AND ((qst190Tr_Terceros.Tr_Albacete)=No) AND
((qst190Tr_Terceros.Tr_Teruel)=No) AND ((qst190Tr_Terceros.Tr_Cliente)=No) AND
((qst190Tr_Terceros.Tr_Proveedor)=No) AND ((qst190Tr_Terceros.Tr_Profesional)=No));
```

Permisos de usuario

admin

Permisos de grupo

Admins
 Users

Cogest.mdb (c) EPA
Consulta: qst190Tr1_CdgTerc

noviembre de 2000
Página: 1246

Propiedades

ActivarOrden:	Falso	Bloqueos del registro:	Registro modificado
Def. actualizable:	Verdadero	FailOnError:	Falso
Fecha de creación:	18/9/00 20.10.42	MaxRecords:	0
ODBCTimeout:	60	Registros afectados:	0
ReturnsRecords:	Verdadero	TipoRecordset:	Todos los registros
Type:	Actualización	Última actualización:	18/9/00 20.10.42
UseTransaction:	Falso		

SQL

```
UPDATE qst190Tr_Terceros SET qst190Tr_Terceros.Tr_CdgAsig = 2  
WHERE (((qst190Tr_Terceros.Tr_Valencia)=Yes) AND ((qst190Tr_Terceros.Tr_Cliente)=Yes));
```

Permisos de usuario

admin

Permisos de grupo

Admins
Users

Cogest.mdb (c) EPA
Consulta: qst190Tr2_CdgTerc

noviembre de 2000
Página: 1247

Propiedades

ActivarOrden:	Falso	Bloqueos del registro:	Registro modificado
Def. actualizable:	Verdadero	FailOnError:	Falso
Fecha de creación:	18/9/00 20.10.42	MaxRecords:	0
ODBCTimeout:	60	Registros afectados:	0
ReturnsRecords:	Verdadero	TipoRecordset:	Todos los registros
Type:	Actualización	Última actualización:	18/9/00 20.10.42
UseTransaction:	Falso		

SQL

```
UPDATE qst190Tr_Terceros SET qst190Tr_Terceros.Tr_CdgAsig = 3  
WHERE (((qst190Tr_Terceros.Tr_Valencia)=Yes) AND ((qst190Tr_Terceros.Tr_Proveedor)=Yes));
```

Permisos de usuario

admin

Permisos de grupo

Admins
Users

Cogest.mdb (c) EPA
Consulta: qst190Tr3_CdgTerc

noviembre de 2000
Página: 1248

Propiedades

ActivarOrden:	Falso	Bloqueos del registro:	Registro modificado
Def. actualizable:	Verdadero	FailOnError:	Falso
Fecha de creación:	18/9/00 20.10.42	MaxRecords:	0
ODBCTimeout:	60	Registros afectados:	0
ReturnsRecords:	Verdadero	TipoRecordset:	Todos los registros
Type:	Actualización	Última actualización:	18/9/00 20.10.42
UseTransaction:	Falso		

SQL

```
UPDATE qst190Tr_Terceros SET qst190Tr_Terceros.Tr_CdgAsig = 4  
WHERE (((qst190Tr_Terceros.Tr_Valencia)=Yes) AND ((qst190Tr_Terceros.Tr_Profesional)=Yes));
```

Permisos de usuario

admin

Permisos de grupo

Admins
Users

Cogest.mdb (c) EPA
Consulta: qst190Tr4_CdgTerc

noviembre de 2000
Página: 1249

Propiedades

ActivarOrden:	Falso	Bloqueos del registro:	Registro modificado
Def. actualizable:	Verdadero	FailOnError:	Falso
Fecha de creación:	18/9/00 20.10.42	MaxRecords:	0
ODBCTimeout:	60	Registros afectados:	0
ReturnsRecords:	Verdadero	TipoRecordset:	Todos los registros
Type:	Actualización	Última actualización:	18/9/00 20.10.42
UseTransaction:	Falso		

SQL

```
UPDATE qst190Tr_Terceros SET qst190Tr_Terceros.Tr_CdgAsig = 5  
WHERE (((qst190Tr_Terceros.Tr_Teruel)=Yes) AND ((qst190Tr_Terceros.Tr_Cliente)=Yes));
```

Permisos de usuario

admin

Permisos de grupo

Admins
Users

Cogest.mdb (c) EPA
Consulta: qst190Tr5_CdgTerc

noviembre de 2000
Página: 1250

Propiedades

ActivarOrden:	Falso	Bloqueos del registro:	Registro modificado
Def. actualizable:	Verdadero	FailOnError:	Falso
Fecha de creación:	18/9/00 20.10.43	MaxRecords:	0
ODBCTimeout:	60	Registros afectados:	0
ReturnsRecords:	Verdadero	TipoRecordset:	Todos los registros
Type:	Actualización	Última actualización:	18/9/00 20.10.43
UseTransaction:	Falso		

SQL

```
UPDATE qst190Tr_Terceros SET qst190Tr_Terceros.Tr_CdgAsig = 6  
WHERE (((qst190Tr_Terceros.Tr_Teruel)=Yes) AND ((qst190Tr_Terceros.Tr_Proveedor)=Yes));
```

Permisos de usuario

admin

Permisos de grupo

Admins
Users

Cogest.mdb (c) EPA
Consulta: qst190Tr6_CdgTerc

noviembre de 2000
Página: 1251

Propiedades

ActivarOrden:	Falso	Bloqueos del registro:	Registro modificado
Def. actualizable:	Verdadero	FailOnError:	Falso
Fecha de creación:	18/9/00 20.10.43	MaxRecords:	0
ODBCTimeout:	60	Registros afectados:	0
ReturnsRecords:	Verdadero	TipoRecordset:	Todos los registros
Type:	Actualización	Última actualización:	18/9/00 20.10.43
UseTransaction:	Falso		

SQL

```
UPDATE qst190Tr_Terceros SET qst190Tr_Terceros.Tr_CdgAsig = 7  
WHERE (((qst190Tr_Terceros.Tr_Teruel)=Yes) AND ((qst190Tr_Terceros.Tr_Profesional)=Yes));
```

Permisos de usuario

admin

Permisos de grupo

Admins
Users

Cogest.mdb (c) EPA
Consulta: qst190Tr7_CdgTerc

noviembre de 2000
Página: 1252

Propiedades

ActivarOrden:	Falso	Bloqueos del registro:	Registro modificado
Def. actualizable:	Verdadero	FailOnError:	Falso
Fecha de creación:	18/9/00 20.10.43	MaxRecords:	0
ODBCTimeout:	60	Registros afectados:	0
ReturnsRecords:	Verdadero	TipoRecordset:	Todos los registros
Type:	Actualización	Última actualización:	18/9/00 20.10.43
UseTransaction:	Falso		

SQL

```
UPDATE qst190Tr_Terceros SET qst190Tr_Terceros.Tr_CdgAsig = 8  
WHERE (((qst190Tr_Terceros.Tr_Albacete)=Yes) AND ((qst190Tr_Terceros.Tr_Cliente)=Yes));
```

Permisos de usuario

admin

Permisos de grupo

Admins
Users

Cogest.mdb (c) EPA
Consulta: qst190Tr8_CdgTerc

noviembre de 2000
Página: 1253

Propiedades

ActivarOrden:	Falso	Bloqueos del registro:	Registro modificado
Def. actualizable:	Verdadero	FailOnError:	Falso
Fecha de creación:	18/9/00 20.10.43	MaxRecords:	0
ODBCTimeout:	60	Registros afectados:	0
ReturnsRecords:	Verdadero	TipoRecordset:	Todos los registros
Type:	Actualización	Última actualización:	18/9/00 20.10.44
UseTransaction:	Falso		

SQL

```
UPDATE qst190Tr_Terceros SET qst190Tr_Terceros.Tr_CdgAsig = 9  
WHERE (((qst190Tr_Terceros.Tr_Albacete)=Yes) AND ((qst190Tr_Terceros.Tr_Proveedor)=Yes));
```

Permisos de usuario

admin

Permisos de grupo

Admins
Users

Cogest.mdb (c) EPA
Consulta: qst190Tr9_CdgTerc

noviembre de 2000
Página: 1254

Propiedades

ActivarOrden:	Falso	Bloqueos del registro:	Registro modificado
Def. actualizable:	Verdadero	FailOnError:	Falso
Fecha de creación:	18/9/00 20.10.44	MaxRecords:	0
ODBCTimeout:	60	Registros afectados:	0
ReturnsRecords:	Verdadero	TipoRecordset:	Todos los registros
Type:	Actualización	Última actualización:	18/9/00 20.10.44
UseTransaction:	Falso		

SQL

```
UPDATE qst190Tr_Terceros SET qst190Tr_Terceros.Tr_CdgAsig = 10  
WHERE (((qst190Tr_Terceros.Tr_Albacete)=Yes) AND ((qst190Tr_Terceros.Tr_Profesional)=Yes));
```

Permisos de usuario

admin

Permisos de grupo

Admins
Users

Cogest.mdb (c) EPA
 Consulta: qst810Es_Estructura

noviembre de 2000
 Página: 1255

Propiedades

ActivarOrden:	Falso	Bloqueos del registro:	Sin bloquear
Def. actualizable:	Verdadero	Fecha de creación:	18/9/00 20.10.44
MaxRecords:	0	ODBCTimeout:	60
Registros afectados:	0	ReturnsRecords:	Verdadero
TipoRecordset:	Todos los registros	Type:	Selección
Última actualización:	1/10/00 19.40.22		

SQL

```

SELECT t810Es_Estructura.Es_AUT, t810Es_Estructura.Cs_Año, t810Es_Estructura.Ar_CdArea,
t810Es_Estructura.Es_CdEstructuraCostes, t810Es_Estructura.Es_CdDepartamental,
t810Es_Estructura.Es_CdOperativa, t810Es_Estructura.Es_CdFuncional,
t810Es_Estructura.Es_CdTerritorial, t810Es_Estructura.Es_Horas, t810Es_Estructura.Es_CosteHorario,
t810Es_Estructura.Es_Nivel0, t810Es_Estructura.Es_Nivel1, t810Es_Estructura.Es_Nivel2,
t810Es_Estructura.Es_Nivel3, t810Es_Estructura.Es_Nivel4, t810Es_Estructura.Es_NivelC,
t810Es_Estructura.Es_IdJefeTerritorial, t810Es_Estructura.Es_IdJefeFuncional,
t810Es_Estructura.Es_IdJefeDepartamental, t810Es_Estructura.Es_IdJefeOperativo,
t810Es_Estructura.Es_Territorial, t810Es_Estructura.Es_Funcional,
t810Es_Estructura.Es_Departamento, t810Es_Estructura.Es_Operacional, t810Es_Estructura.Es_Nombre

FROM t810Es_Estructura INNER JOIN t180Pr_Personal ON (t810Es_Estructura.Es_IdJefeTerritorial =
t180Pr_Personal.Pr_CdJefeTerritorial) AND (t810Es_Estructura.Es_IdJefeFuncional =
t180Pr_Personal.Pr_CdJefeFuncional) AND (t810Es_Estructura.Es_IdJefeOperativo =
t180Pr_Personal.Pr_CdJefeOperacional) AND (t810Es_Estructura.Es_IdJefeDepartamental =
t180Pr_Personal.Pr_CdJefeDepartamental)
    
```

Columnas

Nombre	Tipo	Tamaño
Es_AUT	Número (largo)	4
AllowZeroLength:	Falso	
Atributos:	Tamaño fijo; Autoincremento	
Campo de origen:	Es_AUT	
ColumnHidden:	Falso	
ColumnOrder:	1	
ColumnWidth:	Predeterminado	
Orden de combinación:	Español	
Posición ordinal:	0	
Required:	Falso	
Tabla de origen:	t810Es_Estructura	
Cs_Año	Número (entero)	2
AllowZeroLength:	Falso	
Atributos:	Tamaño fijo	
Campo de origen:	Cs_Año	
ColumnHidden:	Falso	
ColumnOrder:	Predeterminado	
ColumnWidth:	Predeterminado	
DisplayControl:	Cuadro de texto	
Lugares decimales:	Automático	
Orden de combinación:	Español	
Posición ordinal:	1	
Required:	Falso	
Tabla de origen:	t810Es_Estructura	
Valor predeterminado:	0	
Ar_CdArea	Texto	8

Cogest.mdb (c) EPA
 Consulta: qst810Es_Estructura

noviembre de 2000
 Página: 1256

AllowZeroLength:	Falso		
Atributos:	Longitud variable		
Campo de origen:	Ar_CdArea		
ColumnHidden:	Falso		
ColumnOrder:	Predeterminado		
ColumnWidth:	Predeterminado		
DisplayControl:	Cuadro de texto		
Orden de combinación:	Español		
Posición ordinal:	2		
Required:	Falso		
Tabla de origen:	t810Es_Estructura		
Es_CdEstructuraCostes		Texto	7
AllowZeroLength:	Falso		
Atributos:	Longitud variable		
Campo de origen:	Es_CdEstructuraCostes		
ColumnHidden:	Falso		
ColumnOrder:	Predeterminado		
ColumnWidth:	2844		
DisplayControl:	Cuadro de texto		
Orden de combinación:	Español		
Posición ordinal:	3		
Required:	Falso		
Tabla de origen:	t810Es_Estructura		
Es_CdDepartamental		Texto	5
AllowZeroLength:	Falso		
Atributos:	Longitud variable		
Campo de origen:	Es_CdDepartamental		
ColumnHidden:	Falso		
ColumnOrder:	Predeterminado		
ColumnWidth:	Predeterminado		
DisplayControl:	Cuadro de texto		
Orden de combinación:	Español		
Posición ordinal:	4		
Required:	Falso		
Tabla de origen:	t810Es_Estructura		
Es_CdOperativa		Texto	5
AllowZeroLength:	Falso		
Atributos:	Longitud variable		
Campo de origen:	Es_CdOperativa		
ColumnHidden:	Falso		
ColumnOrder:	Predeterminado		
ColumnWidth:	Predeterminado		
DisplayControl:	Cuadro de texto		
Orden de combinación:	Español		
Posición ordinal:	5		
Required:	Falso		
Tabla de origen:	t810Es_Estructura		
Es_CdFuncional		Texto	5
AllowZeroLength:	Falso		
Atributos:	Longitud variable		
Campo de origen:	Es_CdFuncional		
ColumnHidden:	Falso		
ColumnOrder:	Predeterminado		
ColumnWidth:	Predeterminado		
DisplayControl:	Cuadro de texto		

Cogest.mdb (c) EPA
 Consulta: qst810Es_Estructura

noviembre de 2000
 Página: 1257

Orden de combinación:	Español		
Posición ordinal:	6		
Required:	Falso		
Tabla de origen:	t810Es_Estructura		
Es_CdTerritorial		Texto	50
AllowZeroLength:	Falso		
Atributos:	Longitud variable		
Campo de origen:	Es_CdTerritorial		
ColumnHidden:	Falso		
ColumnOrder:	Predeterminado		
ColumnWidth:	Predeterminado		
DisplayControl:	Cuadro de texto		
Orden de combinación:	Español		
Posición ordinal:	7		
Required:	Falso		
Tabla de origen:	t810Es_Estructura		
Es_Horas		Número (largo)	4
AllowZeroLength:	Falso		
Atributos:	Tamaño fijo		
Campo de origen:	Es_Horas		
ColumnHidden:	Falso		
ColumnOrder:	Predeterminado		
ColumnWidth:	Predeterminado		
DisplayControl:	Cuadro de texto		
Lugares decimales:	Automático		
Orden de combinación:	Español		
Posición ordinal:	8		
Required:	Falso		
Tabla de origen:	t810Es_Estructura		
Es_CosteHorario		Número (doble)	8
AllowZeroLength:	Falso		
Atributos:	Tamaño fijo		
Campo de origen:	Es_CosteHorario		
ColumnHidden:	Falso		
ColumnOrder:	Predeterminado		
ColumnWidth:	Predeterminado		
DisplayControl:	Cuadro de texto		
Lugares decimales:	Automático		
Orden de combinación:	Español		
Posición ordinal:	9		
Required:	Falso		
Tabla de origen:	t810Es_Estructura		
Es_Nivel0		Número (doble)	8
AllowZeroLength:	Falso		
Atributos:	Tamaño fijo		
Campo de origen:	Es_Nivel0		
ColumnHidden:	Falso		
ColumnOrder:	Predeterminado		
ColumnWidth:	Predeterminado		
DisplayControl:	Cuadro de texto		
Lugares decimales:	Automático		
Orden de combinación:	Español		
Posición ordinal:	10		
Required:	Falso		
Tabla de origen:	t810Es_Estructura		

Es_Nivel1		Número (doble)	8
AllowZeroLength:	Falso		
Atributos:	Tamaño fijo		
Campo de origen:	Es_Nivel1		
ColumnHidden:	Falso		
ColumnOrder:	Predeterminado		
ColumnWidth:	Predeterminado		
DisplayControl:	Cuadro de texto		
Lugares decimales:	Automático		
Orden de combinación:	Español		
Posición ordinal:	11		
Required:	Falso		
Tabla de origen:	t810Es_Estructura		
Es_Nivel2		Número (doble)	8
AllowZeroLength:	Falso		
Atributos:	Tamaño fijo		
Campo de origen:	Es_Nivel2		
ColumnHidden:	Falso		
ColumnOrder:	Predeterminado		
ColumnWidth:	Predeterminado		
DisplayControl:	Cuadro de texto		
Lugares decimales:	Automático		
Orden de combinación:	Español		
Posición ordinal:	12		
Required:	Falso		
Tabla de origen:	t810Es_Estructura		
Es_Nivel3		Número (doble)	8
AllowZeroLength:	Falso		
Atributos:	Tamaño fijo		
Campo de origen:	Es_Nivel3		
ColumnHidden:	Falso		
ColumnOrder:	Predeterminado		
ColumnWidth:	Predeterminado		
DisplayControl:	Cuadro de texto		
Lugares decimales:	Automático		
Orden de combinación:	Español		
Posición ordinal:	13		
Required:	Falso		
Tabla de origen:	t810Es_Estructura		
Es_Nivel4		Número (doble)	8
AllowZeroLength:	Falso		
Atributos:	Tamaño fijo		
Campo de origen:	Es_Nivel4		
ColumnHidden:	Falso		
ColumnOrder:	Predeterminado		
ColumnWidth:	Predeterminado		
DisplayControl:	Cuadro de texto		
Lugares decimales:	Automático		
Orden de combinación:	Español		
Posición ordinal:	14		
Required:	Falso		
Tabla de origen:	t810Es_Estructura		
Es_NivelC		Número (doble)	8
AllowZeroLength:	Falso		
Atributos:	Tamaño fijo		

Cogest.mdb (c) EPA
 Consulta: qst810Es_Estructura

noviembre de 2000
 Página: 1259

Campo de origen:	Es_NivelC		
ColumnHidden:	Falso		
ColumnOrder:	Predeterminado		
ColumnWidth:	Predeterminado		
DisplayControl:	Cuadro de texto		
Lugares decimales:	Automático		
Orden de combinación:	Español		
Posición ordinal:	15		
Required:	Falso		
Tabla de origen:	t810Es_Estructura		
Es_IdJefeTerritorial		Texto	50
AllowZeroLength:	Falso		
Atributos:	Longitud variable		
Campo de origen:	Es_IdJefeTerritorial		
ColumnHidden:	Falso		
ColumnOrder:	Predeterminado		
ColumnWidth:	Predeterminado		
DisplayControl:	Cuadro de texto		
Orden de combinación:	Español		
Posición ordinal:	16		
Required:	Falso		
Tabla de origen:	t810Es_Estructura		
Es_IdJefeFuncional		Texto	50
AllowZeroLength:	Falso		
Atributos:	Longitud variable		
Campo de origen:	Es_IdJefeFuncional		
ColumnHidden:	Falso		
ColumnOrder:	Predeterminado		
ColumnWidth:	2256		
DisplayControl:	Cuadro de texto		
Orden de combinación:	Español		
Posición ordinal:	17		
Required:	Falso		
Tabla de origen:	t810Es_Estructura		
Es_IdJefeDepartamental		Texto	50
AllowZeroLength:	Falso		
Atributos:	Longitud variable		
Campo de origen:	Es_IdJefeDepartamental		
ColumnHidden:	Falso		
ColumnOrder:	Predeterminado		
ColumnWidth:	Predeterminado		
DisplayControl:	Cuadro de texto		
Orden de combinación:	Español		
Posición ordinal:	18		
Required:	Falso		
Tabla de origen:	t810Es_Estructura		
Es_IdJefeOperativo		Texto	50
AllowZeroLength:	Falso		
Atributos:	Longitud variable		
Campo de origen:	Es_IdJefeOperativo		
ColumnHidden:	Falso		
ColumnOrder:	Predeterminado		
ColumnWidth:	2988		
DisplayControl:	Cuadro de texto		
Orden de combinación:	Español		

Cogest.mdb (c) EPA
 Consulta: qst810Es_Estructura

noviembre de 2000
 Página: 1260

Posición ordinal:	19		
Required:	Falso		
Tabla de origen:	t810Es_Estructura		
Es_Territorial		Sí/No	1
AllowZeroLength:	Falso		
Atributos:	Tamaño fijo		
Campo de origen:	Es_Territorial		
ColumnHidden:	Falso		
ColumnOrder:	Predeterminado		
ColumnWidth:	2772		
DisplayControl:	106		
Orden de combinación:	Español		
Posición ordinal:	20		
Required:	Falso		
Tabla de origen:	t810Es_Estructura		
Es_Funcional		Sí/No	1
AllowZeroLength:	Falso		
Atributos:	Tamaño fijo		
Campo de origen:	Es_Funcional		
ColumnHidden:	Falso		
ColumnOrder:	Predeterminado		
ColumnWidth:	Predeterminado		
DisplayControl:	106		
Orden de combinación:	Español		
Posición ordinal:	21		
Required:	Falso		
Tabla de origen:	t810Es_Estructura		
Es_Departamento		Sí/No	1
AllowZeroLength:	Falso		
Atributos:	Tamaño fijo		
Campo de origen:	Es_Departamento		
ColumnHidden:	Falso		
ColumnOrder:	Predeterminado		
ColumnWidth:	Predeterminado		
DisplayControl:	106		
Orden de combinación:	Español		
Posición ordinal:	22		
Required:	Falso		
Tabla de origen:	t810Es_Estructura		
Es_Operacional		Sí/No	1
AllowZeroLength:	Falso		
Atributos:	Tamaño fijo		
Campo de origen:	Es_Operacional		
ColumnHidden:	Falso		
ColumnOrder:	Predeterminado		
ColumnWidth:	Predeterminado		
DisplayControl:	106		
Orden de combinación:	Español		
Posición ordinal:	23		
Required:	Falso		
Tabla de origen:	t810Es_Estructura		
Es_Nombre		Texto	50
AllowZeroLength:	Falso		
Atributos:	Longitud variable		

Cogest.mdb (c) EPA
 Consulta: qst810Es_Estructura

noviembre de 2000
 Página: 1261

Campo de origen: Es_Nombre
 ColumnHidden: Falso
 ColumnOrder: Predeterminado
 ColumnWidth: 4476
 DisplayControl: Cuadro de texto
 Orden de combinación: Español
 Posición ordinal: 24
 Required: Falso
 Tabla de origen: t810Es_Estructura

Índices de tabla

Nombre	Número de
Es_CdDepartamental	1
Agrupado:	Falso
Cuenta distinta:	11
Extranjero:	Falso
Ignorar Nulos:	Falso
Nombre:	Es_CdDepartamental
Principal:	Falso
Required:	Falso
Única:	Falso
Campos:	Es_CdDepartamental, Ascendente
Es_CdFuncional	1
Agrupado:	Falso
Cuenta distinta:	21
Extranjero:	Falso
Ignorar Nulos:	Falso
Nombre:	Es_CdFuncional
Principal:	Falso
Required:	Falso
Única:	Falso
Campos:	Es_CdFuncional, Ascendente
Es_CdTerritorial	1
Agrupado:	Falso
Cuenta distinta:	4
Extranjero:	Falso
Ignorar Nulos:	Falso
Nombre:	Es_CdTerritorial
Principal:	Falso
Required:	Falso
Única:	Falso
Campos:	Es_CdTerritorial, Ascendente
Es_Id	1
Agrupado:	Falso
Cuenta distinta:	1
Extranjero:	Falso
Ignorar Nulos:	Falso
Nombre:	Es_Id
Principal:	Falso
Required:	Falso
Única:	Falso
Campos:	Es_IdJefeTerritorial, Ascendente

Cogest.mdb (c) EPA
Consulta: qst810Es_Estructura

noviembre de 2000
Página: 1262

admin

Permisos de grupo

Admins
Users

Propiedades

ActivarOrden:	Verdadero	Bloqueos del registro:	Registro modificado
Def. actualizable:	Verdadero	Descripción:	Establece las bases de la estructura organizativa de la empresa
FailOnError:	Falso	Fecha de creación:	18/9/00 20.10.44
MaxRecords:	0	ODBCTimeout:	60
Registros afectados:	0	ReturnsRecords:	Verdadero
TipoRecordset:	Todos los registros	Type:	Selección
Última actualización:	6/10/00 19.02.29	UseTransaction:	Falso

SQL

```
SELECT t810Es_Estructura.Es_CdDepartamental, Last(t810Es_Estructura.Es_Nombre) AS
ÚltimoDeEs_Nombre, Max(t810Es_Estructura.Cs_Año) AS MáxDeCs_Año,
First(t810Es_Estructura.Es_IdJefeTerritorial) AS PrimeroDeEs_IdJefeTerritorial,
First(t810Es_Estructura.Es_IdJefeFuncional) AS PrimeroDeEs_IdJefeFuncional,
First(t810Es_Estructura.Es_IdJefeDepartamental) AS PrimeroDeEs_IdJefeDepartamental,
First(t810Es_Estructura.Es_IdJefeOperativo) AS PrimeroDeEs_IdJefeOperativo
FROM t810Es_Estructura
GROUP BY t810Es_Estructura.Es_CdDepartamental;
```

Columnas

Nombre	Tipo	Tamaño
Es_CdDepartamental	Texto	5
AllowZeroLength:	Falso	
Atributos:	Longitud variable	
Campo de origen:	Es_CdDepartamental	
ColumnHidden:	Falso	
ColumnOrder:	Predeterminado	
ColumnWidth:	Predeterminado	
DisplayControl:	Cuadro de texto	
Orden de combinación:	Español	
Posición ordinal:	0	
Required:	Falso	
Tabla de origen:	t810Es_Estructura	
ÚltimoDeEs_Nombre	Texto	0
AllowZeroLength:	Falso	
Atributos:	Longitud variable	
ColumnHidden:	Falso	
ColumnWidth:	3564	
Orden de combinación:	Español	
Posición ordinal:	1	
Required:	Falso	
MáxDeCs_Año	Número (entero)	2
AllowZeroLength:	Falso	
Atributos:	Longitud variable	
ColumnHidden:	Verdadero	
Orden de combinación:	Español	
Posición ordinal:	2	
Required:	Falso	
PrimeroDeEs_IdJefeTerritorial	Texto	0

Cogest.mdb (c) EPA
 Consulta: qst810Es_EstructuraDepartamental

noviembre de 2000
 Página: 1264

AllowZeroLength:	Falso		
Atributos:	Longitud variable		
Orden de combinación:	Español		
Posición ordinal:	3		
Required:	Falso		
PrimeroDeEs_IdJefeFuncional		Texto	0
AllowZeroLength:	Falso		
Atributos:	Longitud variable		
Orden de combinación:	Español		
Posición ordinal:	4		
Required:	Falso		
PrimeroDeEs_IdJefeDepartamental		Texto	0
AllowZeroLength:	Falso		
Atributos:	Longitud variable		
Orden de combinación:	Español		
Posición ordinal:	5		
Required:	Falso		
PrimeroDeEs_IdJefeOperativo		Texto	0
AllowZeroLength:	Falso		
Atributos:	Longitud variable		
Orden de combinación:	Español		
Posición ordinal:	6		
Required:	Falso		

Índices de tabla

Nombre	Número de
Es_CdDepartamental	1
Agrupado:	Falso
Cuenta distinta:	11
Extranjero:	Falso
Ignorar Nulos:	Falso
Nombre:	Es_CdDepartamental
Principal:	Falso
Required:	Falso
Única:	Falso
Campos:	Es_CdDepartamental, Ascendente
Es_CdFuncional	1
Agrupado:	Falso
Cuenta distinta:	21
Extranjero:	Falso
Ignorar Nulos:	Falso
Nombre:	Es_CdFuncional
Principal:	Falso
Required:	Falso
Única:	Falso
Campos:	Es_CdFuncional, Ascendente
Es_CdTerritorial	1
Agrupado:	Falso
Cuenta distinta:	4
Extranjero:	Falso
Ignorar Nulos:	Falso

Cogest.mdb (c) EPA
Consulta: qst810Es_EstructuraDepartamental

noviembre de 2000
Página: 1265

	Nombre:	Es_CdTerritorial
	Principal:	Falso
	Required:	Falso
	Única:	Falso
	Campos:	Es_CdTerritorial, Ascendente
Es_Id		1
	Agrupado:	Falso
	Cuenta distinta:	1
	Extranjero:	Falso
	Ignorar Nulos:	Falso
	Nombre:	Es_Id
	Principal:	Falso
	Required:	Falso
	Única:	Falso
	Campos:	Es_IdJefeTerritorial, Ascendente

Permisos de usuario

admin

Permisos de grupo

Admins
Users

Cogest.mdb (c) EPA
 Consulta: qst810Es_EstructuraFuncional

noviembre de 2000
 Página: 1266

Propiedades

ActivarOrden:	Verdadero	Bloqueos del registro:	Registro modificado
Def. actualizable:	Verdadero	Descripción:	Establece las bases de la estructura organizativa de la empresa
FailOnError:	Falso	Fecha de creación:	18/9/00 20.10.45
MaxRecords:	0	ODBCTimeout:	60
Registros afectados:	0	ReturnsRecords:	Verdadero
TipoRecordset:	Todos los registros	Type:	Selección
Última actualización:	18/9/00 20.10.45	UseTransaction:	Falso

SQL

```
SELECT t810Es_Estructura.Es_CdFuncional, Last(t810Es_Estructura.Es_Nombre) AS
ÚltimoDeEs_Nombre, Max(t810Es_Estructura.Cs_Año) AS MáxDeCs_Año
FROM t810Es_Estructura
GROUP BY t810Es_Estructura.Es_CdFuncional;
```

Columnas

Nombre	Tipo	Tamaño
Es_CdFuncional	Texto	5
AllowZeroLength:	Falso	
Atributos:	Longitud variable	
Campo de origen:	Es_CdFuncional	
ColumnHidden:	Falso	
ColumnOrder:	Predeterminado	
ColumnWidth:	Predeterminado	
DisplayControl:	Cuadro de texto	
Orden de combinación:	Español	
Posición ordinal:	0	
Required:	Falso	
Tabla de origen:	t810Es_Estructura	
ÚltimoDeEs_Nombre	Texto	0
AllowZeroLength:	Falso	
Atributos:	Longitud variable	
ColumnHidden:	Falso	
ColumnWidth:	3564	
Orden de combinación:	Español	
Posición ordinal:	1	
Required:	Falso	
MáxDeCs_Año	Número (entero)	2
AllowZeroLength:	Falso	
Atributos:	Longitud variable	
ColumnHidden:	Verdadero	
Orden de combinación:	Español	
Posición ordinal:	2	
Required:	Falso	

Índices de tabla

Nombre	Número de
--------	-----------

Cogest.mdb (c) EPA
 Consulta: qst810Es_EstructuraFuncional

noviembre de 2000
 Página: 1267

Es_CdDepartamental	1
Agrupado:	Falso
Cuenta distinta:	11
Extranjero:	Falso
Ignorar Nulos:	Falso
Nombre:	Es_CdDepartamental
Principal:	Falso
Required:	Falso
Única:	Falso
Campos:	Es_CdDepartamental, Ascendente
Es_CdFuncional	1
Agrupado:	Falso
Cuenta distinta:	21
Extranjero:	Falso
Ignorar Nulos:	Falso
Nombre:	Es_CdFuncional
Principal:	Falso
Required:	Falso
Única:	Falso
Campos:	Es_CdFuncional, Ascendente
Es_CdTerritorial	1
Agrupado:	Falso
Cuenta distinta:	4
Extranjero:	Falso
Ignorar Nulos:	Falso
Nombre:	Es_CdTerritorial
Principal:	Falso
Required:	Falso
Única:	Falso
Campos:	Es_CdTerritorial, Ascendente
Es_Id	1
Agrupado:	Falso
Cuenta distinta:	1
Extranjero:	Falso
Ignorar Nulos:	Falso
Nombre:	Es_Id
Principal:	Falso
Required:	Falso
Única:	Falso
Campos:	Es_IdJefeTerritorial, Ascendente

Permisos de usuario

admin

Permisos de grupo

Admins
 Users

Propiedades

ActivarOrden:	Verdadero	Bloqueos del registro:	Registro modificado
Def. actualizable:	Verdadero	Descripción:	Establece las bases de la estructura organizativa de la empresa
FailOnError:	Falso	Fecha de creación:	18/9/00 20.10.45
MaxRecords:	0	ODBCTimeout:	60
Registros afectados:	0	ReturnsRecords:	Verdadero
TipoRecordset:	Todos los registros	Type:	Selección
Última actualización:	18/9/00 20.10.45	UseTransaction:	Falso

SQL

```
SELECT t810Es_Estructura.Es_CdOperativa, Last(t810Es_Estructura.Es_Nombre) AS
ÚltimoDeEs_Nombre, Max(t810Es_Estructura.Cs_Año) AS MáxDeCs_Año
FROM t810Es_Estructura
GROUP BY t810Es_Estructura.Es_CdOperativa;
```

Columnas

Nombre	Tipo	Tamaño
Es_CdOperativa	Texto	5
AllowZeroLength:	Falso	
Atributos:	Longitud variable	
Campo de origen:	Es_CdOperativa	
ColumnHidden:	Falso	
ColumnOrder:	Predeterminado	
ColumnWidth:	Predeterminado	
DisplayControl:	Cuadro de texto	
Orden de combinación:	Español	
Posición ordinal:	0	
Required:	Falso	
Tabla de origen:	t810Es_Estructura	
ÚltimoDeEs_Nombre	Texto	0
AllowZeroLength:	Falso	
Atributos:	Longitud variable	
ColumnHidden:	Falso	
ColumnWidth:	3564	
Orden de combinación:	Español	
Posición ordinal:	1	
Required:	Falso	
MáxDeCs_Año	Número (entero)	2
AllowZeroLength:	Falso	
Atributos:	Longitud variable	
ColumnHidden:	Verdadero	
Orden de combinación:	Español	
Posición ordinal:	2	
Required:	Falso	

Índices de tabla

Nombre	Número de
--------	-----------

Cogest.mdb (c) EPA
 Consulta: qst810Es_EstructuraOperacional

noviembre de 2000
 Página: 1269

Es_CdDepartamental	1
Agrupado:	Falso
Cuenta distinta:	11
Extranjero:	Falso
Ignorar Nulos:	Falso
Nombre:	Es_CdDepartamental
Principal:	Falso
Required:	Falso
Única:	Falso
Campos:	Es_CdDepartamental, Ascendente
Es_CdFuncional	1
Agrupado:	Falso
Cuenta distinta:	21
Extranjero:	Falso
Ignorar Nulos:	Falso
Nombre:	Es_CdFuncional
Principal:	Falso
Required:	Falso
Única:	Falso
Campos:	Es_CdFuncional, Ascendente
Es_CdTerritorial	1
Agrupado:	Falso
Cuenta distinta:	4
Extranjero:	Falso
Ignorar Nulos:	Falso
Nombre:	Es_CdTerritorial
Principal:	Falso
Required:	Falso
Única:	Falso
Campos:	Es_CdTerritorial, Ascendente
Es_Id	1
Agrupado:	Falso
Cuenta distinta:	1
Extranjero:	Falso
Ignorar Nulos:	Falso
Nombre:	Es_Id
Principal:	Falso
Required:	Falso
Única:	Falso
Campos:	Es_IdJefeTerritorial, Ascendente

Permisos de usuario

admin

Permisos de grupo

Admins
 Users

Propiedades

ActivarOrden:	Verdadero	Bloqueos del registro:	Registro modificado
Def. actualizable:	Verdadero	Descripción:	Establece las bases de la estructura organizativa de la empresa
FailOnError:	Falso	Fecha de creación:	18/9/00 20.10.45
MaxRecords:	0	ODBCTimeout:	60
Registros afectados:	0	ReturnsRecords:	Verdadero
TipoRecordset:	Todos los registros	Type:	Selección
Última actualización:	18/9/00 20.10.45	UseTransaction:	Falso

SQL

```
SELECT t810Es_Estructura.Es_CdTerritorial, Last(t810Es_Estructura.Es_Nombre) AS
ÚltimoDeEs_Nombre, Max(t810Es_Estructura.Cs_Año) AS MáxDeCs_Año
FROM t810Es_Estructura
GROUP BY t810Es_Estructura.Es_CdTerritorial;
```

Columnas

Nombre	Tipo	Tamaño
Es_CdTerritorial	Texto	50
AllowZeroLength:	Falso	
Atributos:	Longitud variable	
Campo de origen:	Es_CdTerritorial	
ColumnHidden:	Falso	
ColumnOrder:	Predeterminado	
ColumnWidth:	Predeterminado	
DisplayControl:	Cuadro de texto	
Orden de combinación:	Español	
Posición ordinal:	0	
Required:	Falso	
Tabla de origen:	t810Es_Estructura	
ÚltimoDeEs_Nombre	Texto	0
AllowZeroLength:	Falso	
Atributos:	Longitud variable	
ColumnHidden:	Falso	
ColumnWidth:	3564	
Orden de combinación:	Español	
Posición ordinal:	1	
Required:	Falso	
MáxDeCs_Año	Número (entero)	2
AllowZeroLength:	Falso	
Atributos:	Longitud variable	
ColumnHidden:	Verdadero	
Orden de combinación:	Español	
Posición ordinal:	2	
Required:	Falso	

Índices de tabla

Nombre	Número de
--------	-----------

Cogest.mdb (c) EPA
 Consulta: qst810Es_EstructuraTerritorial

noviembre de 2000
 Página: 1271

Es_CdDepartamental	1
Agrupado:	Falso
Cuenta distinta:	11
Extranjero:	Falso
Ignorar Nulos:	Falso
Nombre:	Es_CdDepartamental
Principal:	Falso
Required:	Falso
Única:	Falso
Campos:	Es_CdDepartamental, Ascendente
Es_CdFuncional	1
Agrupado:	Falso
Cuenta distinta:	21
Extranjero:	Falso
Ignorar Nulos:	Falso
Nombre:	Es_CdFuncional
Principal:	Falso
Required:	Falso
Única:	Falso
Campos:	Es_CdFuncional, Ascendente
Es_CdTerritorial	1
Agrupado:	Falso
Cuenta distinta:	4
Extranjero:	Falso
Ignorar Nulos:	Falso
Nombre:	Es_CdTerritorial
Principal:	Falso
Required:	Falso
Única:	Falso
Campos:	Es_CdTerritorial, Ascendente
Es_Id	1
Agrupado:	Falso
Cuenta distinta:	1
Extranjero:	Falso
Ignorar Nulos:	Falso
Nombre:	Es_Id
Principal:	Falso
Required:	Falso
Única:	Falso
Campos:	Es_IdJefeTerritorial, Ascendente

Permisos de usuario

admin

Permisos de grupo

Admins
 Users

Propiedades

ActivarOrden:	Falso	Bloqueos del registro:	Sin bloquear
Def. actualizable:	Verdadero	Descripción:	Establece las bases de la estructura organizativa de la empresa
Fecha de creación:	13/4/00 9.46.08	MaxRecords:	0
ODBCTimeout:	60	Registros afectados:	0
ReturnsRecords:	Verdadero	TipoRecordset:	Todos los registros
Type:	Selección	Última actualización:	13/4/00 9.47.09

SQL

```
SELECT t810Es_Estructura.Cs_Año, t810Es_Estructura.Ar_CdArea, t810Es_Estructura.Es_Nivel0,
t810Es_Estructura.Es_Nivel1, t810Es_Estructura.Es_Nivel2, t810Es_Estructura.Es_Nivel3,
t810Es_Estructura.Es_Nivel4, t810Es_Estructura.Es_NivelC
FROM t810Es_Estructura
WHERE (((t810Es_Estructura.Es_Nivel0)>0));
```

Columnas

Nombre	Tipo	Tamaño
Cs_Año	Número (entero)	2
AllowZeroLength:	Falso	
Atributos:	Tamaño fijo; Actualizable	
Campo de origen:	Cs_Año	
ColumnHidden:	Falso	
ColumnOrder:	Predeterminado	
ColumnWidth:	Predeterminado	
DisplayControl:	Cuadro de texto	
Lugares decimales:	Automático	
Orden de combinación:	Español	
Posición ordinal:	0	
Required:	Falso	
Tabla de origen:	t810Es_Estructura	
Valor predeterminado:	0	
Ar_CdArea	Texto	8
AllowZeroLength:	Falso	
Atributos:	Longitud variable ; Actualizable	
Campo de origen:	Ar_CdArea	
ColumnHidden:	Falso	
ColumnOrder:	Predeterminado	
ColumnWidth:	Predeterminado	
DisplayControl:	Cuadro de texto	
Orden de combinación:	Español	
Posición ordinal:	1	
Required:	Falso	
Tabla de origen:	t810Es_Estructura	
Es_Nivel0	Número (doble)	8
AllowZeroLength:	Falso	
Atributos:	Tamaño fijo; Actualizable	
Campo de origen:	Es_Nivel0	
ColumnHidden:	Falso	
ColumnOrder:	Predeterminado	

Cogest.mdb (c) EPA
 Consulta: qst810Es_FichaCostesDepartamental

noviembre de 2000
 Página: 1273

ColumnWidth:	Predeterminado		
DisplayControl:	Cuadro de texto		
Lugares decimales:	Automático		
Orden de combinación:	Español		
Posición ordinal:	2		
Required:	Falso		
Tabla de origen:	t810Es_Estructura		
Es_Nivel1		Número (doble)	8
AllowZeroLength:	Falso		
Atributos:	Tamaño fijo; Actualizable		
Campo de origen:	Es_Nivel1		
ColumnHidden:	Falso		
ColumnOrder:	Predeterminado		
ColumnWidth:	Predeterminado		
DisplayControl:	Cuadro de texto		
Lugares decimales:	Automático		
Orden de combinación:	Español		
Posición ordinal:	3		
Required:	Falso		
Tabla de origen:	t810Es_Estructura		
Es_Nivel2		Número (doble)	8
AllowZeroLength:	Falso		
Atributos:	Tamaño fijo; Actualizable		
Campo de origen:	Es_Nivel2		
ColumnHidden:	Falso		
ColumnOrder:	Predeterminado		
ColumnWidth:	Predeterminado		
DisplayControl:	Cuadro de texto		
Lugares decimales:	Automático		
Orden de combinación:	Español		
Posición ordinal:	4		
Required:	Falso		
Tabla de origen:	t810Es_Estructura		
Es_Nivel3		Número (doble)	8
AllowZeroLength:	Falso		
Atributos:	Tamaño fijo; Actualizable		
Campo de origen:	Es_Nivel3		
ColumnHidden:	Falso		
ColumnOrder:	Predeterminado		
ColumnWidth:	Predeterminado		
DisplayControl:	Cuadro de texto		
Lugares decimales:	Automático		
Orden de combinación:	Español		
Posición ordinal:	5		
Required:	Falso		
Tabla de origen:	t810Es_Estructura		
Es_Nivel4		Número (doble)	8
AllowZeroLength:	Falso		
Atributos:	Tamaño fijo; Actualizable		
Campo de origen:	Es_Nivel4		
ColumnHidden:	Falso		
ColumnOrder:	Predeterminado		
ColumnWidth:	Predeterminado		
DisplayControl:	Cuadro de texto		
Lugares decimales:	Automático		

Orden de combinación: Español
 Posición ordinal: 6
 Required: Falso
 Tabla de origen: t810Es_Estructura

Es_NivelC Número (doble) 8
 AllowZeroLength: Falso
 Atributos: Tamaño fijo; Actualizable
 Campo de origen: Es_NivelC
 ColumnHidden: Falso
 ColumnOrder: Predeterminado
 ColumnWidth: Predeterminado
 DisplayControl: Cuadro de texto
 Lugares decimales: Automático
 Orden de combinación: Español
 Posición ordinal: 7
 Required: Falso
 Tabla de origen: t810Es_Estructura

Índices de tabla

Nombre	Número de
Es_CdDepartamental	1
Agrupado:	Falso
Cuenta distinta:	11
Extranjero:	Falso
Ignorar Nulos:	Falso
Nombre:	Es_CdDepartamental
Principal:	Falso
Required:	Falso
Única:	Falso
Campos:	Es_CdDepartamental, Ascendente
Es_CdFuncional	1
Agrupado:	Falso
Cuenta distinta:	21
Extranjero:	Falso
Ignorar Nulos:	Falso
Nombre:	Es_CdFuncional
Principal:	Falso
Required:	Falso
Única:	Falso
Campos:	Es_CdFuncional, Ascendente
Es_CdTerritorial	1
Agrupado:	Falso
Cuenta distinta:	4
Extranjero:	Falso
Ignorar Nulos:	Falso
Nombre:	Es_CdTerritorial
Principal:	Falso
Required:	Falso
Única:	Falso
Campos:	Es_CdTerritorial, Ascendente
Es_Id	1
Agrupado:	Falso
Cuenta distinta:	1

Cogest.mdb (c) EPA
Consulta: qst810Es_FichaCostesDepartamental

noviembre de 2000
Página: 1275

Extranjero:	Falso
Ignorar Nulos:	Falso
Nombre:	Es_Id
Principal:	Falso
Required:	Falso
Única:	Falso
Campos:	Es_IdJefeTerritorial, Ascendente

Permisos de usuario

admin

Permisos de grupo

Admins
Users

Propiedades

ActivarOrden:	Verdadero	Bloqueos del registro:	Registro modificado
Def. actualizable:	Verdadero	FailOnError:	Falso
Fecha de creación:	18/9/00 20.10.45	MaxRecords:	0
ODBCTimeout:	60	Registros afectados:	0
ReturnsRecords:	Verdadero	TipoRecordset:	Todos los registros
Type:	Selección	Última actualización:	18/9/00 20.10.45
UseTransaction:	Falso		

SQL

```
SELECT t810Es_Estructura.Es_IdJefeDepartamental, Last(t180Pr_Personal.Pr_Alias) AS
ÚltimoDePr_Alias
FROM t810Es_Estructura INNER JOIN t180Pr_Personal ON t810Es_Estructura.Es_IdJefeDepartamental
= t180Pr_Personal.Pr_CdJefeDepartamental
```

Columnas

Nombre	Tipo	Tamaño
Es_IdJefeDepartamental	Texto	50
AllowZeroLength:	Falso	
Atributos:	Longitud variable	
Campo de origen:	Es_IdJefeDepartamental	
ColumnHidden:	Falso	
ColumnOrder:	Predeterminado	
ColumnWidth:	Predeterminado	
DisplayControl:	Cuadro de texto	
Orden de combinación:	Español	
Posición ordinal:	0	
Required:	Falso	
Tabla de origen:	t810Es_Estructura	
ÚltimoDePr_Alias	Texto	0
AllowZeroLength:	Falso	
Atributos:	Longitud variable	
Orden de combinación:	Español	
Posición ordinal:	1	
Required:	Falso	

Índices de tabla

Nombre	Número de
Es_CdDepartamental	1
Agrupado:	Falso
Cuenta distinta:	11
Extranjero:	Falso
Ignorar Nulos:	Falso
Nombre:	Es_CdDepartamental
Principal:	Falso
Required:	Falso
Única:	Falso
Campos:	Es_CdDepartamental, Ascendente
Es_CdFuncional	1

Cogest.mdb (c) EPA
 Consulta: qst810Pr_JefesDepartamentales

noviembre de 2000
 Página: 1277

	Agrupado:	Falso
	Cuenta distinta:	21
	Extranjero:	Falso
	Ignorar Nulos:	Falso
	Nombre:	Es_CdFuncional
	Principal:	Falso
	Required:	Falso
	Única:	Falso
	Campos:	Es_CdFuncional, Ascendente
Es_CdTerritorial		1
	Agrupado:	Falso
	Cuenta distinta:	4
	Extranjero:	Falso
	Ignorar Nulos:	Falso
	Nombre:	Es_CdTerritorial
	Principal:	Falso
	Required:	Falso
	Única:	Falso
	Campos:	Es_CdTerritorial, Ascendente
Es_Id		1
	Agrupado:	Falso
	Cuenta distinta:	1
	Extranjero:	Falso
	Ignorar Nulos:	Falso
	Nombre:	Es_Id
	Principal:	Falso
	Required:	Falso
	Única:	Falso
	Campos:	Es_IdJefeTerritorial, Ascendente

Permisos de usuario

admin

Permisos de grupo

Admins
 Users

Propiedades

ActivarOrden:	Verdadero	Bloqueos del registro:	Registro modificado
Def. actualizable:	Verdadero	Descripción:	Establece las bases de la estructura organizativa de la empresa
FailOnError:	Falso	Fecha de creación:	18/9/00 20.10.46
MaxRecords:	0	ODBCTimeout:	60
Registros afectados:	0	ReturnsRecords:	Verdadero
TipoRecordset:	Todos los registros	Type:	Selección
Última actualización:	18/9/00 20.10.46	UseTransaction:	Falso

SQL

```
SELECT t810Es_Estructura.Es_IdJefeFuncional
FROM t810Es_Estructura
GROUP BY t810Es_Estructura.Es_IdJefeFuncional;
```

Columnas

Nombre	Tipo	Tamaño
Es_IdJefeFuncional	Texto	50
AllowZeroLength:	Falso	
Atributos:	Longitud variable	
Campo de origen:	Es_IdJefeFuncional	
ColumnHidden:	Falso	
ColumnOrder:	Predeterminado	
ColumnWidth:	2256	
DisplayControl:	Cuadro de texto	
Orden de combinación:	Español	
Posición ordinal:	0	
Required:	Falso	
Tabla de origen:	t810Es_Estructura	

Índices de tabla

Nombre	Número de
Es_CdDepartamental	1
Agrupado:	Falso
Cuenta distinta:	11
Extranjero:	Falso
Ignorar Nulos:	Falso
Nombre:	Es_CdDepartamental
Principal:	Falso
Required:	Falso
Única:	Falso
Campos:	Es_CdDepartamental, Ascendente
Es_CdFuncional	1
Agrupado:	Falso
Cuenta distinta:	21
Extranjero:	Falso
Ignorar Nulos:	Falso
Nombre:	Es_CdFuncional
Principal:	Falso

Cogest.mdb (c) EPA
 Consulta: qst810Pr_JefesFuncionales

noviembre de 2000
 Página: 1279

	Required:	Falso
	Única:	Falso
	Campos:	Es_CdFuncional, Ascendente
Es_CdTerritorial		1
	Agrupado:	Falso
	Cuenta distinta:	4
	Extranjero:	Falso
	Ignorar Nulos:	Falso
	Nombre:	Es_CdTerritorial
	Principal:	Falso
	Required:	Falso
	Única:	Falso
	Campos:	Es_CdTerritorial, Ascendente
Es_Id		1
	Agrupado:	Falso
	Cuenta distinta:	1
	Extranjero:	Falso
	Ignorar Nulos:	Falso
	Nombre:	Es_Id
	Principal:	Falso
	Required:	Falso
	Única:	Falso
	Campos:	Es_IdJefeTerritorial, Ascendente

Permisos de usuario

admin

Permisos de grupo

Admins
 Users

Propiedades

ActivarOrden:	Verdadero	Bloqueos del registro:	Registro modificado
Def. actualizable:	Verdadero	Descripción:	Establece las bases de la estructura organizativa de la empresa
FailOnError:	Falso	Fecha de creación:	18/9/00 20.10.46
MaxRecords:	0	ODBCTimeout:	60
Registros afectados:	0	ReturnsRecords:	Verdadero
TipoRecordset:	Todos los registros	Type:	Selección
Última actualización:	18/9/00 20.10.46	UseTransaction:	Falso

SQL

```
SELECT t810Es_Estructura.Es_IdJefeOperativo
FROM t810Es_Estructura
GROUP BY t810Es_Estructura.Es_IdJefeOperativo;
```

Columnas

Nombre	Tipo	Tamaño
Es_IdJefeOperativo	Texto	50
AllowZeroLength:	Falso	
Atributos:	Longitud variable	
Campo de origen:	Es_IdJefeOperativo	
ColumnHidden:	Falso	
ColumnOrder:	Predeterminado	
ColumnWidth:	2988	
DisplayControl:	Cuadro de texto	
Orden de combinación:	Español	
Posición ordinal:	0	
Required:	Falso	
Tabla de origen:	t810Es_Estructura	

Índices de tabla

Nombre	Número de
Es_CdDepartamental	1
Agrupado:	Falso
Cuenta distinta:	11
Extranjero:	Falso
Ignorar Nulos:	Falso
Nombre:	Es_CdDepartamental
Principal:	Falso
Required:	Falso
Única:	Falso
Campos:	Es_CdDepartamental, Ascendente
Es_CdFuncional	1
Agrupado:	Falso
Cuenta distinta:	21
Extranjero:	Falso
Ignorar Nulos:	Falso
Nombre:	Es_CdFuncional
Principal:	Falso

Cogest.mdb (c) EPA
 Consulta: qst810Pr_JefesOperativos

noviembre de 2000
 Página: 1281

	Required:	Falso
	Única:	Falso
	Campos:	Es_CdFuncional, Ascendente
Es_CdTerritorial		1
	Agrupado:	Falso
	Cuenta distinta:	4
	Extranjero:	Falso
	Ignorar Nulos:	Falso
	Nombre:	Es_CdTerritorial
	Principal:	Falso
	Required:	Falso
	Única:	Falso
	Campos:	Es_CdTerritorial, Ascendente
Es_Id		1
	Agrupado:	Falso
	Cuenta distinta:	1
	Extranjero:	Falso
	Ignorar Nulos:	Falso
	Nombre:	Es_Id
	Principal:	Falso
	Required:	Falso
	Única:	Falso
	Campos:	Es_IdJefeTerritorial, Ascendente

Permisos de usuario

admin

Permisos de grupo

Admins
 Users

Propiedades

ActivarOrden:	Verdadero	Bloqueos del registro:	Registro modificado
Def. actualizable:	Verdadero	Descripción:	Establece las bases de la estructura organizativa de la empresa
FailOnError:	Falso	Fecha de creación:	18/9/00 20.10.46
MaxRecords:	0	ODBCTimeout:	60
Registros afectados:	0	ReturnsRecords:	Verdadero
TipoRecordset:	Todos los registros	Type:	Selección
Última actualización:	18/9/00 20.10.46	UseTransaction:	Falso

SQL

```
SELECT t810Es_Estructura.Es_IdJefeFuncional
FROM t810Es_Estructura
GROUP BY t810Es_Estructura.Es_IdJefeFuncional;
```

Columnas

Nombre	Tipo	Tamaño
Es_IdJefeFuncional	Texto	50
AllowZeroLength:	Falso	
Atributos:	Longitud variable	
Campo de origen:	Es_IdJefeFuncional	
ColumnHidden:	Falso	
ColumnOrder:	Predeterminado	
ColumnWidth:	2256	
DisplayControl:	Cuadro de texto	
Orden de combinación:	Español	
Posición ordinal:	0	
Required:	Falso	
Tabla de origen:	t810Es_Estructura	

Índices de tabla

Nombre	Número de
Es_CdDepartamental	1
Agrupado:	Falso
Cuenta distinta:	11
Extranjero:	Falso
Ignorar Nulos:	Falso
Nombre:	Es_CdDepartamental
Principal:	Falso
Required:	Falso
Única:	Falso
Campos:	Es_CdDepartamental, Ascendente
Es_CdFuncional	1
Agrupado:	Falso
Cuenta distinta:	21
Extranjero:	Falso
Ignorar Nulos:	Falso
Nombre:	Es_CdFuncional
Principal:	Falso

Cogest.mdb (c) EPA
 Consulta: qst810Pr_JefesTerritoriales

noviembre de 2000
 Página: 1283

	Required:	Falso
	Única:	Falso
	Campos:	Es_CdFuncional, Ascendente
Es_CdTerritorial		1
	Agrupado:	Falso
	Cuenta distinta:	4
	Extranjero:	Falso
	Ignorar Nulos:	Falso
	Nombre:	Es_CdTerritorial
	Principal:	Falso
	Required:	Falso
	Única:	Falso
	Campos:	Es_CdTerritorial, Ascendente
Es_Id		1
	Agrupado:	Falso
	Cuenta distinta:	1
	Extranjero:	Falso
	Ignorar Nulos:	Falso
	Nombre:	Es_Id
	Principal:	Falso
	Required:	Falso
	Única:	Falso
	Campos:	Es_IdJefeTerritorial, Ascendente

Permisos de usuario

admin

Permisos de grupo

Admins
 Users

Propiedades

ActivarOrden:	Verdadero	AltoDeLaFila:	285
Bloqueos del registro:	Sin bloquear	Def. actualizable:	Verdadero
Descripción:	Portador Costes	Fecha de creación:	9/4/00 7.41.30
MaxRecords:	0	ODBCTimeout:	60
Registros afectados:	0	ReturnsRecords:	Verdadero
TipoRecordset:	Todos los registros	Type:	Selección
Última actualización:	13/4/00 14.32.33		

SQL

```
SELECT t180Pr_Personal.Pr_CdOperador, First(t180Pr_Personal.Pr_Alias) AS PrimeroDePr_Alias
FROM t180Pr_Personal
GROUP BY t180Pr_Personal.Pr_CdOperador;
```

Columnas

Nombre	Tipo	Tamaño
Pr_CdOperador	Texto	50
AllowZeroLength:	Falso	
Atributos:	Longitud variable	
Campo de origen:	Pr_CdOperador	
ColumnHidden:	Falso	
ColumnOrder:	Predeterminado	
ColumnWidth:	2364	
DisplayControl:	Cuadro de texto	
Orden de combinación:	Español	
Posición ordinal:	0	
Required:	Falso	
Tabla de origen:	t180Pr_Personal	
PrimeroDePr_Alias	Texto	0
AllowZeroLength:	Falso	
Atributos:	Longitud variable	
Orden de combinación:	Español	
Posición ordinal:	1	
Required:	Falso	

Índices de tabla

Nombre	Número de
Cs_CdJefeProyecto	1
Agrupado:	Falso
Cuenta distinta:	110
Extranjero:	Falso
Ignorar Nulos:	Falso
Nombre:	Cs_CdJefeProyecto
Principal:	Falso
Required:	Falso
Única:	Falso
Campos:	Pr_CdJefeFuncional, Ascendente
PP_CdPlantillaPersonal	1
Agrupado:	Falso

Cogest.mdb (c) EPA
 Consulta: qst810Pr_Operadores

noviembre de 2000
 Página: 1285

Cuenta distinta:	110
Extranjero:	Falso
Ignorar Nulos:	Falso
Nombre:	PP_CdPlantillaPersonal
Principal:	Falso
Required:	Falso
Única:	Falso
Campos:	Pr_CdJefeDepartmental, Ascendente
Pr_IdDepartmental	1
Agrupado:	Falso
Cuenta distinta:	9
Extranjero:	Falso
Ignorar Nulos:	Falso
Nombre:	Pr_IdDepartmental
Principal:	Falso
Required:	Falso
Única:	Falso
Campos:	Pr_IdDepartmental, Ascendente
PrimaryKey	1
Agrupado:	Falso
Cuenta distinta:	272
Extranjero:	Falso
Ignorar Nulos:	Falso
Nombre:	PrimaryKey
Principal:	Verdadero
Required:	Verdadero
Única:	Verdadero
Campos:	Pr_CdPersonal, Ascendente

Permisos de usuario

admin

Permisos de grupo

Admins
 Users

Cogest.mdb (c) EPA
Consulta: qt10Dr_Asignar01

noviembre de 2000
Página: 1286

Propiedades

ActivarOrden:	Falso	Bloqueos del registro:	Registro modificado
Def. actualizable:	Verdadero	FailOnError:	Falso
Fecha de creación:	18/9/00 20.10.47	MaxRecords:	0
ODBCTimeout:	60	Registros afectados:	0
ReturnsRecords:	Verdadero	TipoRecordset:	Todos los registros
Type:	Actualización	Última actualización:	18/9/00 20.10.47
UseTransaction:	Falso		

SQL

```
UPDATE qst10Dr_SelecciónAsignación SET qst10Dr_SelecciónAsignación.Dr_AsigReg = "ED17"  
WHERE (((qst10Dr_SelecciónAsignación.Dr_AsigReg) Is Null) AND  
((qst10Dr_SelecciónAsignación.Pr_IdDepartamental)="ED01") AND  
((qst10Dr_SelecciónAsignación.Ac_Complementarias)=Yes)) OR  
(((qst10Dr_SelecciónAsignación.Dr_AsigReg) Is Null) AND  
((qst10Dr_SelecciónAsignación.Ac_Complementarias)=No) AND
```

Permisos de usuario

admin

Permisos de grupo

Admins
Users

Cogest.mdb (c) EPA
Consulta: qt10Dr_Asignar02

noviembre de 2000
Página: 1287

Propiedades

ActivarOrden:	Falso	Bloqueos del registro:	Registro modificado
Def. actualizable:	Verdadero	FailOnError:	Falso
Fecha de creación:	18/9/00 20.10.47	MaxRecords:	0
ODBCTimeout:	60	Registros afectados:	0
ReturnsRecords:	Verdadero	TipoRecordset:	Todos los registros
Type:	Actualización	Última actualización:	18/9/00 20.10.47
UseTransaction:	Falso		

SQL

```
UPDATE qst10Dr_SelecciónAsignación SET qst10Dr_SelecciónAsignación.Dr_AsigReg = "ED17"  
WHERE (((qst10Dr_SelecciónAsignación.Dr_AsigReg) Is Null) AND  
((qst10Dr_SelecciónAsignación.Pr_IdDepartamental)="ED02") AND  
((qst10Dr_SelecciónAsignación.Ac_Complementarias)=Yes)) OR  
(((qst10Dr_SelecciónAsignación.Dr_AsigReg) Is Null) AND  
((qst10Dr_SelecciónAsignación.Ac_Complementarias)=No) AND
```

Permisos de usuario

admin

Permisos de grupo

Admins
Users

Cogest.mdb (c) EPA
Consulta: qt10Dr_Asignar03

noviembre de 2000
Página: 1288

Propiedades

ActivarOrden:	Falso	Bloqueos del registro:	Registro modificado
Def. actualizable:	Verdadero	FailOnError:	Falso
Fecha de creación:	18/9/00 20.10.47	MaxRecords:	0
ODBCTimeout:	60	Registros afectados:	0
ReturnsRecords:	Verdadero	TipoRecordset:	Todos los registros
Type:	Actualización	Última actualización:	18/9/00 20.10.47
UseTransaction:	Falso		

SQL

```
UPDATE qst10Dr_SelecciónAsignación SET qst10Dr_SelecciónAsignación.Dr_AsigReg = "ED03"  
WHERE (((qst10Dr_SelecciónAsignación.Dr_AsigReg) Is Null) AND  
((qst10Dr_SelecciónAsignación.Pr_IdDepartamental)="ED03") AND  
((qst10Dr_SelecciónAsignación.Ac_Complementarias)=Yes)) OR  
(((qst10Dr_SelecciónAsignación.Dr_AsigReg) Is Null) AND  
((qst10Dr_SelecciónAsignación.Ac_Complementarias)=No) AND
```

Permisos de usuario

admin

Permisos de grupo

Admins
Users

Cogest.mdb (c) EPA
Consulta: qt10Dr_Asignar04

noviembre de 2000
Página: 1289

Propiedades

ActivarOrden:	Falso	Bloqueos del registro:	Registro modificado
Def. actualizable:	Verdadero	FailOnError:	Falso
Fecha de creación:	18/9/00 20.10.47	MaxRecords:	0
ODBCTimeout:	60	Registros afectados:	0
ReturnsRecords:	Verdadero	TipoRecordset:	Todos los registros
Type:	Actualización	Última actualización:	18/9/00 20.10.47
UseTransaction:	Falso		

SQL

```
UPDATE qst10Dr_SelecciónAsignación SET qst10Dr_SelecciónAsignación.Dr_AsigReg = "ED17"  
WHERE (((qst10Dr_SelecciónAsignación.Dr_AsigReg) Is Null) AND  
((qst10Dr_SelecciónAsignación.Pr_IdDepartamental)="ED04") AND  
((qst10Dr_SelecciónAsignación.Ac_Complementarias)=Yes)) OR  
(((qst10Dr_SelecciónAsignación.Dr_AsigReg) Is Null) AND  
((qst10Dr_SelecciónAsignación.Ac_Complementarias)=No) AND
```

Permisos de usuario

admin

Permisos de grupo

Admins
Users

Cogest.mdb (c) EPA
Consulta: qt10Dr_Asignar05

noviembre de 2000
Página: 1290

Propiedades

ActivarOrden:	Falso	Bloqueos del registro:	Registro modificado
Def. actualizable:	Verdadero	FailOnError:	Falso
Fecha de creación:	18/9/00 20.10.48	MaxRecords:	0
ODBCTimeout:	60	Registros afectados:	0
ReturnsRecords:	Verdadero	TipoRecordset:	Todos los registros
Type:	Actualización	Última actualización:	18/9/00 20.10.48
UseTransaction:	Falso		

SQL

```
UPDATE qst10Dr_SelecciónAsignación SET qst10Dr_SelecciónAsignación.Dr_AsigReg = "ED17"  
WHERE (((qst10Dr_SelecciónAsignación.Dr_AsigReg) Is Null) AND  
((qst10Dr_SelecciónAsignación.Pr_IdDepartamental)="ED05") AND  
((qst10Dr_SelecciónAsignación.Ac_Complementarias)=Yes)) OR  
(((qst10Dr_SelecciónAsignación.Dr_AsigReg) Is Null) AND  
((qst10Dr_SelecciónAsignación.Ac_Complementarias)=No) AND
```

Permisos de usuario

admin

Permisos de grupo

Admins
Users

Cogest.mdb (c) EPA
Consulta: qt10Dr_Asignar06

noviembre de 2000
Página: 1291

Propiedades

ActivarOrden:	Falso	Bloqueos del registro:	Registro modificado
Def. actualizable:	Verdadero	FailOnError:	Falso
Fecha de creación:	18/9/00 20.10.48	MaxRecords:	0
ODBCTimeout:	60	Registros afectados:	0
ReturnsRecords:	Verdadero	TipoRecordset:	Todos los registros
Type:	Actualización	Última actualización:	18/9/00 20.10.48
UseTransaction:	Falso		

SQL

```
UPDATE qst10Dr_SelecciónAsignación SET qst10Dr_SelecciónAsignación.Dr_AsigReg = "ED17"  
WHERE (((qst10Dr_SelecciónAsignación.Dr_AsigReg) Is Null) AND  
((qst10Dr_SelecciónAsignación.Pr_IdDepartamental)="ED06") AND  
((qst10Dr_SelecciónAsignación.Ac_Complementarias)=Yes)) OR  
(((qst10Dr_SelecciónAsignación.Dr_AsigReg) Is Null) AND  
((qst10Dr_SelecciónAsignación.Ac_Complementarias)=No) AND
```

Permisos de usuario

admin

Permisos de grupo

Admins
Users

Cogest.mdb (c) EPA
Consulta: qt10Dr_Asignar07

noviembre de 2000
Página: 1292

Propiedades

ActivarOrden:	Falso	Bloqueos del registro:	Registro modificado
Def. actualizable:	Verdadero	FailOnError:	Falso
Fecha de creación:	18/9/00 20.10.48	MaxRecords:	0
ODBCTimeout:	60	Registros afectados:	0
ReturnsRecords:	Verdadero	TipoRecordset:	Todos los registros
Type:	Actualización	Última actualización:	18/9/00 20.10.48
UseTransaction:	Falso		

SQL

```
UPDATE qst10Dr_SelecciónAsignación SET qst10Dr_SelecciónAsignación.Dr_AsigReg = "ED17"  
WHERE (((qst10Dr_SelecciónAsignación.Dr_AsigReg) Is Null) AND  
((qst10Dr_SelecciónAsignación.Pr_IdDepartamental)="ED07") AND  
((qst10Dr_SelecciónAsignación.Ac_Complementarias)=Yes)) OR  
(((qst10Dr_SelecciónAsignación.Dr_AsigReg) Is Null) AND  
((qst10Dr_SelecciónAsignación.Ac_Complementarias)=No) AND
```

Permisos de usuario

admin

Permisos de grupo

Admins
Users

Cogest.mdb (c) EPA
Consulta: qt10Dr_Asignar08

noviembre de 2000
Página: 1293

Propiedades

ActivarOrden:	Falso	Bloqueos del registro:	Registro modificado
Def. actualizable:	Verdadero	FailOnError:	Falso
Fecha de creación:	18/9/00 20.10.49	MaxRecords:	0
ODBCTimeout:	60	Registros afectados:	0
ReturnsRecords:	Verdadero	TipoRecordset:	Todos los registros
Type:	Actualización	Última actualización:	18/9/00 20.10.49
UseTransaction:	Falso		

SQL

```
UPDATE qst10Dr_SelecciónAsignación SET qst10Dr_SelecciónAsignación.Dr_AsigReg = "ED10"  
WHERE (((qst10Dr_SelecciónAsignación.Dr_AsigReg) Is Null) AND  
((qst10Dr_SelecciónAsignación.Pr_IdDepartamental)="ED08") AND  
((qst10Dr_SelecciónAsignación.Ac_Complementarias)=Yes)) OR  
(((qst10Dr_SelecciónAsignación.Dr_AsigReg) Is Null) AND  
((qst10Dr_SelecciónAsignación.Ac_Complementarias)=No) AND
```

Permisos de usuario

admin

Permisos de grupo

Admins
Users

Cogest.mdb (c) EPA
Consulta: qt10Dr_Asignar09

noviembre de 2000
Página: 1294

Propiedades

ActivarOrden:	Falso	Bloqueos del registro:	Registro modificado
Def. actualizable:	Verdadero	FailOnError:	Falso
Fecha de creación:	18/9/00 20.10.49	MaxRecords:	0
ODBCTimeout:	60	Registros afectados:	0
ReturnsRecords:	Verdadero	TipoRecordset:	Todos los registros
Type:	Actualización	Última actualización:	18/9/00 20.10.49
UseTransaction:	Falso		

SQL

```
UPDATE qst10Dr_SelecciónAsignación SET qst10Dr_SelecciónAsignación.Dr_AsigReg = "ED09"  
WHERE (((qst10Dr_SelecciónAsignación.Dr_AsigReg) Is Null) AND  
((qst10Dr_SelecciónAsignación.Pr_IdDepartamental)="ED09") AND  
((qst10Dr_SelecciónAsignación.Ac_Complementarias)=Yes)) OR  
(((qst10Dr_SelecciónAsignación.Dr_AsigReg) Is Null) AND  
((qst10Dr_SelecciónAsignación.Ac_Complementarias)=No) AND
```

Permisos de usuario

admin

Permisos de grupo

Admins
Users

Cogest.mdb (c) EPA
Consulta: qt10Dr_Asignar10

noviembre de 2000
Página: 1295

Propiedades

ActivarOrden:	Falso	Bloqueos del registro:	Registro modificado
Def. actualizable:	Verdadero	FailOnError:	Falso
Fecha de creación:	18/9/00 20.10.49	MaxRecords:	0
ODBCTimeout:	60	Registros afectados:	0
ReturnsRecords:	Verdadero	TipoRecordset:	Todos los registros
Type:	Actualización	Última actualización:	18/9/00 20.10.49
UseTransaction:	Falso		

SQL

```
UPDATE qst10Dr_SelecciónAsignación SET qst10Dr_SelecciónAsignación.Dr_AsigReg = "ED10"  
WHERE (((qst10Dr_SelecciónAsignación.Dr_AsigReg) Is Null) AND  
((qst10Dr_SelecciónAsignación.Pr_IdDepartamental)="ED10") AND  
((qst10Dr_SelecciónAsignación.Ac_Complementarias)=Yes)) OR  
(((qst10Dr_SelecciónAsignación.Dr_AsigReg) Is Null) AND  
((qst10Dr_SelecciónAsignación.Ac_Complementarias)=No) AND
```

Permisos de usuario

admin

Permisos de grupo

Admins
Users

Cogest.mdb (c) EPA
Consulta: qt10Dr_Asignar11

noviembre de 2000
Página: 1296

Propiedades

ActivarOrden:	Falso	Bloqueos del registro:	Registro modificado
Def. actualizable:	Verdadero	FailOnError:	Falso
Fecha de creación:	18/9/00 20.10.49	MaxRecords:	0
ODBCTimeout:	60	Registros afectados:	0
ReturnsRecords:	Verdadero	TipoRecordset:	Todos los registros
Type:	Actualización	Última actualización:	18/9/00 20.10.49
UseTransaction:	Falso		

SQL

```
UPDATE qst10Dr_SelecciónAsignación SET qst10Dr_SelecciónAsignación.Dr_AsigReg = "ED17"  
WHERE (((qst10Dr_SelecciónAsignación.Dr_AsigReg) Is Null) AND  
((qst10Dr_SelecciónAsignación.Pr_IdDepartamental)="ED11") AND  
((qst10Dr_SelecciónAsignación.Ac_Complementarias)=Yes)) OR  
(((qst10Dr_SelecciónAsignación.Dr_AsigReg) Is Null) AND  
((qst10Dr_SelecciónAsignación.Ac_Complementarias)=No) AND
```

Permisos de usuario

admin

Permisos de grupo

Admins
Users

Cogest.mdb (c) EPA
Consulta: qt10Dr_Asignar12

noviembre de 2000
Página: 1297

Propiedades

ActivarOrden:	Falso	Bloqueos del registro:	Registro modificado
Def. actualizable:	Verdadero	FailOnError:	Falso
Fecha de creación:	18/9/00 20.10.50	MaxRecords:	0
ODBCTimeout:	60	Registros afectados:	0
ReturnsRecords:	Verdadero	TipoRecordset:	Todos los registros
Type:	Actualización	Última actualización:	18/9/00 20.10.50
UseTransaction:	Falso		

SQL

```
UPDATE qst10Dr_SelecciónAsignación SET qst10Dr_SelecciónAsignación.Dr_AsigReg = "ED12"  
WHERE (((qst10Dr_SelecciónAsignación.Dr_AsigReg) Is Null) AND  
((qst10Dr_SelecciónAsignación.Pr_IdDepartamental)="ED12") AND  
((qst10Dr_SelecciónAsignación.Ac_Complementarias)=Yes)) OR  
(((qst10Dr_SelecciónAsignación.Dr_AsigReg) Is Null) AND  
((qst10Dr_SelecciónAsignación.Ac_Complementarias)=No) AND
```

Permisos de usuario

admin

Permisos de grupo

Admins
Users

Cogest.mdb (c) EPA
Consulta: qt10Dr_Asignar13

noviembre de 2000
Página: 1298

Propiedades

ActivarOrden:	Falso	Bloqueos del registro:	Registro modificado
Def. actualizable:	Verdadero	FailOnError:	Falso
Fecha de creación:	18/9/00 20.10.50	MaxRecords:	0
ODBCTimeout:	60	Registros afectados:	0
ReturnsRecords:	Verdadero	TipoRecordset:	Todos los registros
Type:	Actualización	Última actualización:	18/9/00 20.10.50
UseTransaction:	Falso		

SQL

```
UPDATE qst10Dr_SelecciónAsignación SET qst10Dr_SelecciónAsignación.Dr_AsigReg = "ED13"  
WHERE (((qst10Dr_SelecciónAsignación.Dr_AsigReg) Is Null) AND  
((qst10Dr_SelecciónAsignación.Pr_IdDepartamental)="ED13") AND  
((qst10Dr_SelecciónAsignación.Ac_Complementarias)=Yes)) OR  
(((qst10Dr_SelecciónAsignación.Dr_AsigReg) Is Null) AND  
((qst10Dr_SelecciónAsignación.Ac_Complementarias)=No) AND
```

Permisos de usuario

admin

Permisos de grupo

Admins
Users

Cogest.mdb (c) EPA
 Consulta: qt10Dr_Asignar14

noviembre de 2000
 Página: 1299

Propiedades

ActivarOrden:	Falso	Bloqueos del registro:	Registro modificado
Def. actualizable:	Verdadero	FailOnError:	Falso
Fecha de creación:	18/9/00 20.10.50	MaxRecords:	0
ODBCTimeout:	60	Registros afectados:	0
ReturnsRecords:	Verdadero	TipoRecordset:	Todos los registros
Type:	Actualización	Última actualización:	18/9/00 20.10.50
UseTransaction:	Falso		

SQL

```
UPDATE qt10Dr_SelecciónAsignación SET qt10Dr_SelecciónAsignación.Dr_AsigReg = "ED14"
WHERE (((qt10Dr_SelecciónAsignación.Dr_AsigReg) Is Null) AND
((qt10Dr_SelecciónAsignación.Pr_IdDepartamental)="ED14") AND
((qt10Dr_SelecciónAsignación.Ac_Complementarias)=Yes)) OR
(((qt10Dr_SelecciónAsignación.Dr_AsigReg) Is Null) AND
((qt10Dr_SelecciónAsignación.Ac_Complementarias)=No) AND
((qt10Dr_SelecciónAsignación.Ct_IdFuncional)="EF14")) OR (((qt10Dr_SelecciónAsignación.Dr_AsigReg)
Is Null) AND ((qt10Dr_SelecciónAsignación.Ac_Complementarias)=No) AND
```

Permisos de usuario

admin

Permisos de grupo

Admins
 Users

Cogest.mdb (c) EPA
 Consulta: qt10Dr_Asignar15

noviembre de 2000
 Página: 1300

Propiedades

ActivarOrden:	Falso	Bloqueos del registro:	Registro modificado
Def. actualizable:	Verdadero	FailOnError:	Falso
Fecha de creación:	18/9/00 20.10.50	MaxRecords:	0
ODBCTimeout:	60	Registros afectados:	0
ReturnsRecords:	Verdadero	TipoRecordset:	Todos los registros
Type:	Actualización	Última actualización:	18/9/00 20.10.50
UseTransaction:	Falso		

SQL

```
UPDATE qst10Dr_SelecciónAsignación SET qst10Dr_SelecciónAsignación.Dr_AsigReg = "ED15"
WHERE (((qst10Dr_SelecciónAsignación.Dr_AsigReg) Is Null) AND
((qst10Dr_SelecciónAsignación.Pr_IdDepartamental)="ED15") AND
((qst10Dr_SelecciónAsignación.Ac_Complementarias)=Yes)) OR
(((qst10Dr_SelecciónAsignación.Dr_AsigReg) Is Null) AND
((qst10Dr_SelecciónAsignación.Ac_Complementarias)=No) AND
((qst10Dr_SelecciónAsignación.Ct_IdFuncional)="EF15")) OR (((qst10Dr_SelecciónAsignación.Dr_AsigReg)
Is Null) AND ((qst10Dr_SelecciónAsignación.Ac_Complementarias)=No) AND
```

Permisos de usuario

admin

Permisos de grupo

Admins
 Users

Cogest.mdb (c) EPA
Consulta: qt10Dr_Asignar16

noviembre de 2000
Página: 1301

Propiedades

ActivarOrden:	Falso	Bloqueos del registro:	Registro modificado
Def. actualizable:	Verdadero	FailOnError:	Falso
Fecha de creación:	18/9/00 20.10.51	MaxRecords:	0
ODBCTimeout:	60	Registros afectados:	0
ReturnsRecords:	Verdadero	TipoRecordset:	Todos los registros
Type:	Actualización	Última actualización:	18/9/00 20.10.51
UseTransaction:	Falso		

SQL

```
UPDATE qst10Dr_SelecciónAsignación SET qst10Dr_SelecciónAsignación.Dr_AsigReg = "ED16"  
WHERE (((qst10Dr_SelecciónAsignación.Dr_AsigReg) Is Null) AND  
((qst10Dr_SelecciónAsignación.Pr_IdDepartamental)="ED16") AND  
((qst10Dr_SelecciónAsignación.Ac_Complementarias)=Yes)) OR  
(((qst10Dr_SelecciónAsignación.Dr_AsigReg) Is Null) AND  
((qst10Dr_SelecciónAsignación.Ac_Complementarias)=No) AND  
((qst10Dr_SelecciónAsignación.Ct_IdFuncional)="EF16")) OR (((qst10Dr_SelecciónAsignación.Dr_AsigReg)  
Is Null) AND ((qst10Dr_SelecciónAsignación.Ac_Complementarias)=No) AND
```

Permisos de usuario

admin

Permisos de grupo

Admins
Users

Cogest.mdb (c) EPA
 Consulta: qt10Dr_Asignar17

noviembre de 2000
 Página: 1302

Propiedades

ActivarOrden:	Falso	Bloqueos del registro:	Registro modificado
Def. actualizable:	Verdadero	FailOnError:	Falso
Fecha de creación:	18/9/00 20.10.51	MaxRecords:	0
ODBCTimeout:	60	Registros afectados:	0
ReturnsRecords:	Verdadero	TipoRecordset:	Todos los registros
Type:	Actualización	Última actualización:	18/9/00 20.10.51
UseTransaction:	Falso		

SQL

```
UPDATE qt10Dr_SelecciónAsignación SET qt10Dr_SelecciónAsignación.Dr_AsigReg = "ED17"
WHERE (((qt10Dr_SelecciónAsignación.Dr_AsigReg) Is Null) AND
((qt10Dr_SelecciónAsignación.Pr_IdDepartamental)="ED17") AND
((qt10Dr_SelecciónAsignación.Ac_Complementarias)=Yes)) OR
(((qt10Dr_SelecciónAsignación.Dr_AsigReg) Is Null) AND
((qt10Dr_SelecciónAsignación.Ac_Complementarias)=No) AND
((qt10Dr_SelecciónAsignación.Ct_IdFuncional)="EF17")) OR (((qt10Dr_SelecciónAsignación.Dr_AsigReg)
Is Null) AND ((qt10Dr_SelecciónAsignación.Ac_Complementarias)=No) AND
```

Permisos de usuario

admin

Permisos de grupo

Admins
 Users

Cogest.mdb (c) EPA
Consulta: qt10Dr_Asignar18

noviembre de 2000
Página: 1303

Propiedades

ActivarOrden:	Falso	Bloqueos del registro:	Registro modificado
Def. actualizable:	Verdadero	FailOnError:	Falso
Fecha de creación:	18/9/00 20.10.51	MaxRecords:	0
ODBCTimeout:	60	Registros afectados:	0
ReturnsRecords:	Verdadero	TipoRecordset:	Todos los registros
Type:	Actualización	Última actualización:	18/9/00 20.10.51
UseTransaction:	Falso		

SQL

```
UPDATE qst10Dr_SelecciónAsignación SET qst10Dr_SelecciónAsignación.Dr_AsigReg = "ED17"  
WHERE (((qst10Dr_SelecciónAsignación.Dr_AsigReg) Is Null) AND  
((qst10Dr_SelecciónAsignación.Pr_IdDepartamental)="ED18") AND  
((qst10Dr_SelecciónAsignación.Ac_Complementarias)=Yes)) OR  
(((qst10Dr_SelecciónAsignación.Dr_AsigReg) Is Null) AND  
((qst10Dr_SelecciónAsignación.Ac_Complementarias)=No) AND
```

Permisos de usuario

admin

Permisos de grupo

Admins
Users

Cogest.mdb (c) EPA
Consulta: qt10Dr_Asignar19

noviembre de 2000
Página: 1304

Propiedades

ActivarOrden:	Falso	Bloqueos del registro:	Registro modificado
Def. actualizable:	Verdadero	FailOnError:	Falso
Fecha de creación:	18/9/00 20.10.52	MaxRecords:	0
ODBCTimeout:	60	Registros afectados:	0
ReturnsRecords:	Verdadero	TipoRecordset:	Todos los registros
Type:	Actualización	Última actualización:	18/9/00 20.10.52
UseTransaction:	Falso		

SQL

```
UPDATE qst10Dr_SelecciónAsignación SET qst10Dr_SelecciónAsignación.Dr_AsigReg = "ED03"  
WHERE (((qst10Dr_SelecciónAsignación.Dr_AsigReg) Is Null) AND  
((qst10Dr_SelecciónAsignación.Pr_IdDepartamental)="ED19") AND  
((qst10Dr_SelecciónAsignación.Ac_Complementarias)=Yes)) OR  
(((qst10Dr_SelecciónAsignación.Dr_AsigReg) Is Null) AND  
((qst10Dr_SelecciónAsignación.Ac_Complementarias)=No) AND
```

Permisos de usuario

admin

Permisos de grupo

Admins
Users

Cogest.mdb (c) EPA
Consulta: qt10Dr_Asignar20

noviembre de 2000
Página: 1305

Propiedades

ActivarOrden:	Falso	Bloqueos del registro:	Registro modificado
Def. actualizable:	Verdadero	FailOnError:	Falso
Fecha de creación:	18/9/00 20.10.52	MaxRecords:	0
ODBCTimeout:	60	Registros afectados:	0
ReturnsRecords:	Verdadero	TipoRecordset:	Todos los registros
Type:	Actualización	Última actualización:	18/9/00 20.10.52
UseTransaction:	Falso		

SQL

```
UPDATE qst10Dr_SelecciónAsignación SET qst10Dr_SelecciónAsignación.Dr_AsigReg = "ED09"  
WHERE (((qst10Dr_SelecciónAsignación.Dr_AsigReg) Is Null) AND  
((qst10Dr_SelecciónAsignación.Pr_IdDepartamental)="ED20") AND  
((qst10Dr_SelecciónAsignación.Ac_Complementarias)=Yes)) OR  
(((qst10Dr_SelecciónAsignación.Dr_AsigReg) Is Null) AND  
((qst10Dr_SelecciónAsignación.Ac_Complementarias)=No) AND
```

Permisos de usuario

admin

Permisos de grupo

Admins
Users

Cogest.mdb (c) EPA
Consulta: qTM10_VaciarActividades

noviembre de 2000
Página: 1306

Propiedades

ActivarOrden:	Falso	Bloqueos del registro:	Registro modificado
Def. actualizable:	Verdadero	FailOnError:	Falso
Fecha de creación:	18/9/00 20.10.52	MaxRecords:	0
ODBCTimeout:	60	Registros afectados:	0
ReturnsRecords:	Verdadero	TipoRecordset:	Todos los registros
Type:	Eliminación	Última actualización:	13/4/00 13.52.38
UseTransaction:	Falso		

SQL

```
DELETE tmp9TM2_Actividad.*  
FROM tmp9TM2_Actividad;
```

Permisos de usuario

admin

Permisos de grupo

Admins
Users

Cogest.mdb (c) EPA
 Consulta: qTM11_AnexarActividades

noviembre de 2000
 Página: 1307

Propiedades

ActivarOrden:	Falso	Bloqueos del registro:	Registro modificado
Def. actualizable:	Verdadero	Fecha de creación:	6/10/00 0.10.44
MaxRecords:	0	ODBCTimeout:	60
Registros afectados:	0	ReturnsRecords:	Verdadero
TipoRecordset:	Todos los registros	Type:	Datos anexados
Última actualización:	6/11/00 0.33.33	UseTransaction:	Falso

SQL

```

INSERT INTO tmp9TM2_Actividad ( Ac_CdActividades, Ac_IdSubComplementaria,
SC_CdSubComplementaria, Ac_IdSubBásica, SB_CdSubBásica )
SELECT t160Ac_Actividades.Ac_CdActividades, t160Ac_Actividades.Ac_IdSubComplementaria,
t161SC_SubComplementaria.SC_CdSubComplementaria, t160Ac_Actividades.Ac_IdSubBásica,
t162SB_SubBásica.SB_CdSubBásica
FROM (qst810Es_EstructuraFuncional INNER JOIN (qst810Es_EstructuraDepartamental INNER JOIN
(t162SB_SubBásica INNER JOIN (t160Ac_Actividades INNER JOIN t161SC_SubComplementaria ON
t160Ac_Actividades.Ac_IdSubComplementaria = t161SC_SubComplementaria.SC_CdSubComplementaria)
ON (t161SC_SubComplementaria.SC_IdSubBásica = t162SB_SubBásica.SB_CdSubBásica) AND
(t162SB_SubBásica.SB_CdSubBásica = t160Ac_Actividades.Ac_IdSubBásica)) ON
qst810Es_EstructuraDepartamental.Es_CdDepartamental = t160Ac_Actividades.Ac_IdDepartamental) ON
qst810Es_EstructuraFuncional.Es_CdFuncional = t160Ac_Actividades.Ac_IdFuncional) INNER JOIN
qst810Es_EstructuraTerritorial ON t160Ac_Actividades.Ac_IdTerritorial =
qst810Es_EstructuraTerritorial.Es_CdTerritorial;
    
```

Permisos de usuario

admin

Permisos de grupo

Admins
 Users

Cogest.mdb (c) EPA
Consulta: qTM20_VaciarContratos

noviembre de 2000
Página: 1308

Propiedades

ActivarOrden:	Verdadero	Bloqueos del registro:	Registro modificado
Def. actualizable:	Verdadero	FailOnError:	Falso
Fecha de creación:	6/10/00 0.11.19	MaxRecords:	0
ODBCTimeout:	60	Registros afectados:	0
ReturnsRecords:	Verdadero	TipoRecordset:	Todos los registros
Type:	Eliminación	Última actualización:	13/4/00 14.09.32
UseTransaction:	Falso		

SQL

```
DELETE tmp9TM3_Contratos.*  
FROM tmp9TM3_Contratos;
```

Permisos de usuario

admin

Permisos de grupo

Admins
Users

Propiedades

ActivarOrden:	Verdadero	Bloqueos del registro:	Registro modificado
Def. actualizable:	Verdadero	Fecha de creación:	18/9/00 20.10.52
MaxRecords:	0	ODBCTimeout:	60
Registros afectados:	0	ReturnsRecords:	Verdadero
TipoRecordset:	Todos los registros	Type:	Datos anexados
Última actualización:	6/11/00 1.26.31	UseTransaction:	Falso

SQL

```

INSERT INTO tmp9TM3_Contratos ( Ct_CdContrato, Ct_IdAdjudicaciones, Ct_IdProyecto,
Pr_CdProyecto, Ct_IdObjeto, Ob_CdObjeto, Ct_IdFuncional, Es_CdFuncional, Ct_IdSubContrato,
SC_CdSubContrato, Ct_IdTerceros, Tr_CdTerceros, Tr_IdTipoTercero, Tp_CdTipoTercero,
Nt_CdTerceroNaturaleza, Tr_IdNaturaleza, Ct_IdUniónEmpresas, UE_CdUniónEmpresas )
SELECT t170000Ct_Contratos.Ct_CdContrato, t170000Ct_Contratos.Ct_IdAdjudicaciones,
t170000Ct_Contratos.Ct_IdProyecto, t172000Py_Proyecto.Pr_CdProyecto,
t170000Ct_Contratos.Ct_IdObjeto, t173000Ob_Objeto.Ob_CdObjeto,
t170000Ct_Contratos.Ct_IdFuncional, qst810Es_EstructuraFuncional.Es_CdFuncional,
t170000Ct_Contratos.Ct_IdSubContrato, t171000Ct_SubContratos.SC_CdSubContrato,
t170000Ct_Contratos.Ct_IdTerceros, t190Tr_Terceros.Tr_CdTerceros, t190Tr_Terceros.Tr_IdTipoTercero,
t192Tp_Tipo.Tp_CdTipoTercero, t191Nt_Naturaleza.Nt_CdTerceroNaturaleza,
t190Tr_Terceros.Tr_IdNaturaleza, t170000Ct_Contratos.Ct_IdUniónEmpresas,
t17500UE_UniónEmpresas.UE_CdUniónEmpresas
FROM ((t192Tp_Tipo INNER JOIN (t191Nt_Naturaleza INNER JOIN (((qst810Es_EstructuraFuncional
INNER JOIN (t173000Ob_Objeto INNER JOIN (t172000Py_Proyecto INNER JOIN
(((t170000Ct_Contratos INNER JOIN t171000Ct_SubContratos ON
t170000Ct_Contratos.Ct_IdSubContrato = t171000Ct_SubContratos.SC_CdSubContrato) INNER JOIN
t17500UE_UniónEmpresas ON t170000Ct_Contratos.Ct_IdUniónEmpresas =
t17500UE_UniónEmpresas.UE_CdUniónEmpresas) INNER JOIN t190Tr_Terceros ON
t170000Ct_Contratos.Ct_IdTerceros = t190Tr_Terceros.Tr_CdTerceros) ON
t172000Py_Proyecto.Pr_CdProyecto = t170000Ct_Contratos.Ct_IdProyecto) ON
t173000Ob_Objeto.Ob_CdObjeto = t170000Ct_Contratos.Ct_IdObjeto) ON
qst810Es_EstructuraFuncional.Es_CdFuncional = t170000Ct_Contratos.Ct_IdFuncional) INNER JOIN
qst810Es_EstructuraTerritorial ON t170000Ct_Contratos.Ct_IdTerritorial =
qst810Es_EstructuraTerritorial.Es_CdTerritorial) INNER JOIN qst810Es_EstructuraDepartamental AS
qst810Es_EstructuraDepartamental_1 ON t170000Ct_Contratos.Ct_IdDepartamental =
qst810Es_EstructuraDepartamental_1.Es_CdDepartamental) INNER JOIN
qst810Es_EstructuraOperacional ON t170000Ct_Contratos.Ct_IdOperacional =
qst810Es_EstructuraOperacional.Es_CdOperativa) ON t191Nt_Naturaleza.Nt_CdTerceroNaturaleza =
t190Tr_Terceros.Tr_IdNaturaleza) ON t192Tp_Tipo.Tp_CdTipoTercero = t190Tr_Terceros.Tr_IdTipoTercero)
INNER JOIN qst810Es_EstructuraTerritorial AS qst810Es_EstructuraTerritorial_1 ON
t190Tr_Terceros.Tr_IdTerritorial = qst810Es_EstructuraTerritorial_1.Es_CdTerritorial) INNER JOIN
    
```

Permisos de usuario

admin

Permisos de grupo

Admins
 Users

Cogest.mdb (c) EPA
Consulta: qTM30_VaciarPersonal

noviembre de 2000
Página: 1310

Propiedades

ActivarOrden:	Falso	Bloqueos del registro:	Registro modificado
Def. actualizable:	Verdadero	FailOnError:	Falso
Fecha de creación:	6/10/00 0.12.29	MaxRecords:	0
ODBCTimeout:	60	Registros afectados:	0
ReturnsRecords:	Verdadero	TipoRecordset:	Todos los registros
Type:	Eliminación	Última actualización:	13/4/00 13.55.18
UseTransaction:	Falso		

SQL

```
DELETE tmp9TM1_Personal.*  
FROM tmp9TM1_Personal;
```

Permisos de usuario

admin

Permisos de grupo

Admins
Users

Propiedades

ActivarOrden:	Falso	Bloqueos del registro:	Registro modificado
Def. actualizable:	Verdadero	Fecha de creación:	18/9/00 20.10.53
MaxRecords:	0	ODBCTimeout:	60
Registros afectados:	0	ReturnsRecords:	Verdadero
TipoRecordset:	Todos los registros	Type:	Datos anexados
Última actualización:	6/11/00 0.21.27	UseTransaction:	Falso

SQL

```

INSERT INTO tmp9TM1_Personal ( Pr_CdPersonal, Pr_CdOperador, Es_IdJefeTerritorial,
Pr_CdJefeTerritorial, Es_IdJefeFuncional, Pr_CdJefeFuncional, Es_IdJefeDepartamental,
Pr_CdJefeDepartamental, Es_IdJefeOperacional, Pr_CdJefeOperacional, Pr_IdOperativo,
Es_CdOperativa, Pr_IdJornada, Jr_CdJornada, Pr_IdPuesto, Ps_CdPuesto, Pr_IdCualificación,
Cl_CdCualificación, Pr_IdCategoría, Cg_CdCategoría, Pr_IdRelación, RI_CdRelación )
SELECT t180Pr_Personal.Pr_CdPersonal, t180Pr_Personal.Pr_CdOperador,
qst810Es_EstructuraDepartamental.PrimerodeEs_IdJefeTerritorial AS Es_IdJefeTerritorial,
t180Pr_Personal.Pr_CdJefeTerritorial, qst810Es_EstructuraDepartamental.PrimerodeEs_IdJefeFuncional
AS Es_IdJefeFuncional, t180Pr_Personal.Pr_CdJefeFuncional,
qst810Es_EstructuraDepartamental.PrimerodeEs_IdJefeDepartamental AS Es_IdJefeDepartamental,
t180Pr_Personal.Pr_CdJefeDepartamental,
qst810Es_EstructuraDepartamental.PrimerodeEs_IdJefeOperativo AS Es_IdJefeOperacional,
t180Pr_Personal.Pr_CdJefeOperacional, t180Pr_Personal.Pr_IdOperativo,
qst810Es_EstructuraOperacional.Es_CdOperativa, t180Pr_Personal.Pr_IdJornada,
qTM31_Jornada.Jr_CdJornada, t180Pr_Personal.Pr_IdPuesto, t184Ps_Puesto.Ps_CdPuesto,
t180Pr_Personal.Pr_IdCualificación, t181Cl_Cualificación.Cl_CdCualificación,
t180Pr_Personal.Pr_IdCategoría, t182Cg_Categoría.Cg_CdCategoría, t180Pr_Personal.Pr_IdRelación,
t185RI_Relación.RI_CdRelación
FROM t180Pr_Personal AS t180Pr_Personal_1, t180Pr_Personal AS t180Pr_Personal_2, qTM31_Jornada
INNER JOIN (t185RI_Relación INNER JOIN (t184Ps_Puesto INNER JOIN (t181Cl_Cualificación INNER
JOIN (qst810Es_EstructuraOperacional INNER JOIN (((t180Pr_Personal INNER JOIN t182Cg_Categoría
ON t180Pr_Personal.Pr_IdCategoría = t182Cg_Categoría.Cg_CdCategoría) INNER JOIN
qst810Es_EstructuraTerritorial ON t180Pr_Personal.Pr_IdTerritorial =
qst810Es_EstructuraTerritorial.Es_CdTerritorial) INNER JOIN qst810Es_EstructuraDepartamental ON
t180Pr_Personal.Pr_IdDepartamental = qst810Es_EstructuraDepartamental.Es_CdDepartamental) ON
qst810Es_EstructuraOperacional.Es_CdOperativa = t180Pr_Personal.Pr_IdOperativo) ON
t181Cl_Cualificación.Cl_CdCualificación = t180Pr_Personal.Pr_IdCualificación) ON
t184Ps_Puesto.Ps_CdPuesto = t180Pr_Personal.Pr_IdPuesto) ON t185RI_Relación.RI_CdRelación =
    
```

Permisos de usuario

admin

Permisos de grupo

Admins
 Users

Propiedades

ActivarOrden:	Verdadero	Bloqueos del registro:	Sin bloquear
Def. actualizable:	Verdadero	Fecha de creación:	18/9/00 20.10.53
MaxRecords:	0	ODBCTimeout:	60
Registros afectados:	0	ReturnsRecords:	Verdadero
TipoRecordset:	Todos los registros	Type:	Selección
Última actualización:	6/10/00 7.17.35		

SQL

```
SELECT t183Jr_Jornada.Jr_CdJornada, t183Jr_Jornada.Jr_Nombre
FROM t180Pr_Personal INNER JOIN t183Jr_Jornada ON t180Pr_Personal.Pr_IdJornada =
t183Jr_Jornada.Jr_CdJornada
WHERE (((t180Pr_Personal.Pr_Año)=2000))
GROUP BY t180Pr_Personal.Pr_IdJornada, t183Jr_Jornada.Jr_CdJornada, t183Jr_Jornada.Jr_Nombre;
```

Columnas

Nombre	Tipo	Tamaño
Jr_CdJornada	Texto	5
AllowZeroLength:	Falso	
Ancho de columnas:	0;1440	
Ancho de la lista:	1440twip	
Atributos:	Longitud variable	
Campo de origen:	Jr_CdJornada	
Columna dependiente:	1	
ColumnHidden:	Falso	
ColumnOrder:	Predeterminado	
ColumnWidth:	1152	
DisplayControl:	Cuadro de texto	
Encabezados de columna:	Falso	
Filas en lista:	8	
Limitar a la lista:	Verdadero	
Número de columnas:	2	
Orden de combinación:	Español	
Origen de la fila:	SELECT DISTINCTROW [1404Dd_Dedicacion].[Dd_CdDedicacion],	
Posición ordinal:	0	
Required:	Falso	
Tabla de origen:	t183Jr_Jornada	
Tipo de origen de la fila:	Tabla/Consulta	
Jr_Nombre	Texto	50
AllowZeroLength:	Falso	
Atributos:	Longitud variable	
Campo de origen:	Jr_Nombre	
ColumnHidden:	Falso	
ColumnOrder:	Predeterminado	
ColumnWidth:	3096	
DisplayControl:	Cuadro de texto	
Orden de combinación:	Español	
Posición ordinal:	1	
Required:	Falso	
Tabla de origen:	t183Jr_Jornada	

Índices de tabla

Nombre	Número de
Jr_MesTextoJr_Nombre	2
Agrupado:	Falso
Cuenta distinta:	62
Extranjero:	Falso
Ignorar Nulos:	Falso
Nombre:	Jr_MesTextoJr_Nombre
Principal:	Falso
Required:	Falso
Única:	Falso
Campos:	Jr_MesTexto, Ascendente Jr_Nombre, Ascendente
PrimaryKey	3
Agrupado:	Falso
Cuenta distinta:	171
Extranjero:	Falso
Ignorar Nulos:	Falso
Nombre:	PrimaryKey
Principal:	Verdadero
Required:	Verdadero
Única:	Verdadero
Campos:	Jr_CdJornada, Ascendente Jr_MesOrdinal, Ascendente Jr_Año, Ascendente

Permisos de usuario

admin

Permisos de grupo

Admins
 Users

Cogest.mdb (c) EPA
Consulta: qTM40_VaciarDiarios

noviembre de 2000
Página: 1314

Propiedades

ActivarOrden:	Falso	Bloqueos del registro:	Registro modificado
Def. actualizable:	Verdadero	FailOnError:	Falso
Fecha de creación:	6/10/00 0.12.53	MaxRecords:	0
ODBCTimeout:	60	Registros afectados:	0
ReturnsRecords:	Verdadero	TipoRecordset:	Todos los registros
Type:	Eliminación	Última actualización:	13/4/00 13.53.48
UseTransaction:	Falso		

SQL

```
DELETE tmp9TM5_Diarios.*  
FROM tmp9TM5_Diarios;
```

Permisos de usuario

admin

Permisos de grupo

Admins
Users

Cogest.mdb (c) EPA
 Consulta: qTM41_AnexarDiario

noviembre de 2000
 Página: 1315

Propiedades

ActivarOrden:	Falso	Bloqueos del registro:	Registro modificado
Def. actualizable:	Verdadero	Fecha de creación:	18/9/00 20.10.53
MaxRecords:	0	ODBCTimeout:	60
Registros afectados:	0	ReturnsRecords:	Verdadero
TipoRecordset:	Todos los registros	Type:	Datos anexados
Última actualización:	6/11/00 0.08.41	UseTransaction:	Falso

SQL

```

INSERT INTO tmp9TM5_Diarios ( Dr_AUT, Dr_IdOperador, Dr_Fecha, Dr_IdModalidad, Md_CdModalidad,
Dr_IdDocumento, Dc_CdDocumento, Dr_IdConcepto, Cn_CdConceptos, Dr_IdTerritorial, Es_CdTerritorial,
Dr_IdActividad, Dr_IdPersonal, Dr_IdContrato, Dr_AsigReg )
SELECT t10Dr_Diario.Dr_AUT, t10Dr_Diario.Dr_IdOperador, t10Dr_Diario.Dr_Fecha,
t10Dr_Diario.Dr_IdModalidad, t11Md_Modalidad.Md_CdModalidad, t10Dr_Diario.Dr_IdDocumento,
t14Dc_Documento.Dc_CdDocumento, t10Dr_Diario.Dr_IdConcepto, t12Cn_Concepto.Cn_CdConceptos,
t10Dr_Diario.Dr_IdTerritorial, qst810Es_EstructuraTerritorial.Es_CdTerritorial, t10Dr_Diario.Dr_IdActividad,
t10Dr_Diario.Dr_IdPersonal, t10Dr_Diario.Dr_IdContrato, t10Dr_Diario.Dr_AsigReg
FROM t14Dc_Documento INNER JOIN (t12Cn_Concepto INNER JOIN (t11Md_Modalidad INNER JOIN
(qst810Pr_Operadores INNER JOIN (qst810Es_EstructuraTerritorial INNER JOIN t10Dr_Diario ON
qst810Es_EstructuraTerritorial.Es_CdTerritorial = t10Dr_Diario.Dr_IdTerritorial) ON
qst810Pr_Operadores.Pr_CdOperador = t10Dr_Diario.Dr_IdOperador) ON
t11Md_Modalidad.Md_CdModalidad = t10Dr_Diario.Dr_IdModalidad) ON t12Cn_Concepto.Cn_CdConceptos
= t10Dr_Diario.Dr_IdConcepto) ON t14Dc_Documento.Dc_CdDocumento =
t10Dr_Diario.Dr_IdDocumento;
    
```

Permisos de usuario

admin

Permisos de grupo

Admins
 Users

Cogest.mdb (c) EPA
Consulta: qTM50_VaciarGestiónComercial

noviembre de 2000
Página: 1316

Propiedades

ActivarOrden:	Falso	Bloqueos del registro:	Registro modificado
Def. actualizable:	Verdadero	FailOnError:	Falso
Fecha de creación:	6/10/00 0.11.48	MaxRecords:	0
ODBCTimeout:	60	Registros afectados:	0
ReturnsRecords:	Verdadero	TipoRecordset:	Todos los registros
Type:	Eliminación	Última actualización:	13/4/00 13.58.44
UseTransaction:	Falso		

SQL

```
DELETE tmp9TM4_Adjudicaciones.*  
FROM tmp9TM4_Adjudicaciones;
```

Permisos de usuario

admin

Permisos de grupo

Admins
Users

Propiedades

ActivarOrden:	Falso	Bloqueos del registro:	Registro modificado
Def. actualizable:	Verdadero	Fecha de creación:	5/10/00 18.50.01
MaxRecords:	0	ODBCTimeout:	60
Registros afectados:	0	ReturnsRecords:	Verdadero
TipoRecordset:	Todos los registros	Type:	Datos anexados
Última actualización:	6/11/00 1.13.30	UseTransaction:	Falso

SQL

```

INSERT INTO tmp9TM4_Adjudicaciones ( Ad_CdAdjudicaciones, Ad_IdFormaCobro, FC_CdFormaCobro,
Ad_IdPlicas, PI_CdPlicas, Ad_IdAval, Av_CdAval, Av_IdClaseAval, CA_CdClaseAvaless, PI_IdOfertas,
Of_CdOfertas, Of_IdDemanda, Dm_CdDemanda )
SELECT t1741113Ad_Adjudicaciones.Ad_CdAdjudicaciones,
t1741113Ad_Adjudicaciones.Ad_IdFormaCobro, t17411131FC_FormaCobro.FC_CdFormaCobro,
t1741113Ad_Adjudicaciones.Ad_IdPlicas, t1741112PI_Plicas.PI_CdPlicas,
t1741113Ad_Adjudicaciones.Ad_IdAval, t1741114Av_Avales.Av_CdAval,
t1741114Av_Avales.Av_IdClaseAval, t17411141CA_ClaseAvaless.CA_CdClaseAvaless,
t1741112PI_Plicas.PI_IdOfertas, t1741111Of_Ofertas.Of_CdOfertas,
t1741111Of_Ofertas.Of_IdDemanda, t174111Dm_Demandas.Dm_CdDemanda
FROM (t1741114Av_Avales INNER JOIN t17411141CA_ClaseAvaless ON
t1741114Av_Avales.Av_IdClaseAval = t17411141CA_ClaseAvaless.CA_CdClaseAvaless) INNER JOIN
(((t1741113Ad_Adjudicaciones INNER JOIN t17411131FC_FormaCobro ON
t1741113Ad_Adjudicaciones.Ad_IdFormaCobro = t17411131FC_FormaCobro.FC_CdFormaCobro) INNER
JOIN t17411131TA_TipoAdjudicación ON t1741113Ad_Adjudicaciones.Ad_IdTipoAdjudicación =
t17411131TA_TipoAdjudicación.TA_CdTipoAdjudic) INNER JOIN ((t1741111Of_Ofertas INNER JOIN
t174111Dm_Demandas ON t1741111Of_Ofertas.Of_IdDemanda =
t174111Dm_Demandas.Dm_CdDemanda) INNER JOIN t1741112PI_Plicas ON
t1741111Of_Ofertas.Of_CdOfertas = t1741112PI_Plicas.PI_IdOfertas) ON
t1741113Ad_Adjudicaciones.Ad_IdPlicas = t1741112PI_Plicas.PI_CdPlicas) ON
    
```

Permisos de usuario

admin

Permisos de grupo

Admins
 Users

Cogest.mdb (c) EPA
Consulta: qTM70_VaciarTablaMaetra

noviembre de 2000
Página: 1318

Propiedades

ActivarOrden:	Falso	Bloqueos del registro:	Registro modificado
Def. actualizable:	Verdadero	FailOnError:	Falso
Fecha de creación:	18/9/00 20.10.54	MaxRecords:	0
ODBCTimeout:	60	Registros afectados:	0
ReturnsRecords:	Verdadero	TipoRecordset:	Todos los registros
Type:	Eliminación	Última actualización:	13/4/00 13.59.56
UseTransaction:	Falso		

SQL

```
DELETE tmp9TM6_TablaMaestra.*  
FROM tmp9TM6_TablaMaestra;
```

Permisos de usuario

admin

Permisos de grupo

Admins
Users

Cogest.mdb (c) EPA
Consulta: qTM71_AnexarTablaMaestra

noviembre de 2000
Página: 1319

Propiedades

ActivarOrden:	Falso	Bloqueos del registro:	Registro modificado
Def. actualizable:	Verdadero	Fecha de creación:	5/10/00 21.38.16
MaxRecords:	0	ODBCTimeout:	60
Registros afectados:	0	ReturnsRecords:	Verdadero
TipoRecordset:	Todos los registros	Type:	Datos anexados
Última actualización:	5/11/00 20.41.38	UseTransaction:	Falso

SQL

```
INSERT INTO tmp9TM6_TablaMaestra
SELECT tmp9TM5_Diarios.*, tmp9TM1_Personal.*, tmp9TM2_Actividad.*, tmp9TM3_Contratos.*,
tmp9TM4_Adjudicaciones.*
FROM tmp9TM1_Personal INNER JOIN (tmp9TM2_Actividad INNER JOIN ((tmp9TM5_Diarios INNER
JOIN tmp9TM3_Contratos ON tmp9TM5_Diarios.Dr_IdContrato = tmp9TM3_Contratos.Ct_CdContrato)
INNER JOIN tmp9TM4_Adjudicaciones ON tmp9TM3_Contratos.Ct_IdAdjudicaciones =
tmp9TM4_Adjudicaciones.Ad_CdAdjudicaciones) ON tmp9TM2_Actividad.Ac_CdActividades =
tmp9TM5_Diarios.Dr_IdActividad) ON tmp9TM1_Personal.Pr_CdPersonal =
```

Permisos de usuario

admin

Permisos de grupo

Admins
Users

Propiedades

ActivarOrden:	Falso	Bloqueos del registro:	Sin bloquear
Def. actualizable:	Verdadero	Descripción:	Pares de códigos de la base de datos
Fecha de creación:	18/9/00 20.10.54	MaxRecords:	0
ODBCTimeout:	60	Registros afectados:	0
ReturnsRecords:	Verdadero	TipoRecordset:	Todos los registros
Type:	Selección	Última actualización:	13/4/00 13.56.38

SQL

```
SELECT tmp9TM6_TablaMaestra.*
FROM tmp9TM6_TablaMaestra;
```

Columnas

Nombre	Tipo	Tamaño
Dr_AUT	Texto	50
AllowZeroLength: Falso Atributos: Longitud variable ; Actualizable Campo de origen: Dr_AUT ColumnHidden: Falso ColumnOrder: Predeterminado ColumnWidth: Predeterminado DisplayControl: Cuadro de texto Orden de combinación: Español Posición ordinal: 0 Required: Falso Tabla de origen: tmp9TM6_TablaMaestra		
Dr_AsigReg	Texto	5
AllowZeroLength: Falso Atributos: Longitud variable ; Actualizable Campo de origen: Dr_AsigReg ColumnHidden: Falso ColumnOrder: Predeterminado ColumnWidth: Predeterminado DisplayControl: Cuadro de texto Orden de combinación: Español Posición ordinal: 1 Required: Falso Tabla de origen: tmp9TM6_TablaMaestra		
Dr_Fecha	Fecha/Hora	8
AllowZeroLength: Falso Atributos: Tamaño fijo; Actualizable Campo de origen: Dr_Fecha ColumnHidden: Falso ColumnOrder: Predeterminado ColumnWidth: Predeterminado Orden de combinación: Español Posición ordinal: 2 Required: Falso Tabla de origen: tmp9TM6_TablaMaestra		

Cogest.mdb (c) EPA
 Consulta: qTM72_TablaMaestra

noviembre de 2000
 Página: 1321

Dr_IdOperador	Texto	5
AllowZeroLength:	Falso	
Atributos:	Longitud variable ; Actualizable	
Campo de origen:	Dr_IdOperador	
ColumnHidden:	Falso	
ColumnOrder:	Predeterminado	
ColumnWidth:	Predeterminado	
DisplayControl:	Cuadro de texto	
Orden de combinación:	Español	
Posición ordinal:	3	
Required:	Falso	
Tabla de origen:	tmp9TM6_TablaMaestra	
Pr_CdOperador	Texto	50
AllowZeroLength:	Falso	
Atributos:	Longitud variable ; Actualizable	
Campo de origen:	Pr_CdOperador	
ColumnHidden:	Falso	
ColumnOrder:	Predeterminado	
ColumnWidth:	Predeterminado	
DisplayControl:	Cuadro de texto	
Orden de combinación:	Español	
Posición ordinal:	4	
Required:	Falso	
Tabla de origen:	tmp9TM6_TablaMaestra	
Dr_IdModalidad	Texto	50
AllowZeroLength:	Falso	
Atributos:	Longitud variable ; Actualizable	
Campo de origen:	Dr_IdModalidad	
ColumnHidden:	Falso	
ColumnOrder:	Predeterminado	
ColumnWidth:	Predeterminado	
DisplayControl:	Cuadro de texto	
Orden de combinación:	Español	
Posición ordinal:	5	
Required:	Falso	
Tabla de origen:	tmp9TM6_TablaMaestra	
Md_CdModalidad	Texto	5
AllowZeroLength:	Falso	
Atributos:	Longitud variable ; Actualizable	
Campo de origen:	Md_CdModalidad	
ColumnHidden:	Falso	
ColumnOrder:	Predeterminado	
ColumnWidth:	Predeterminado	
DisplayControl:	Cuadro de texto	
Orden de combinación:	Español	
Posición ordinal:	6	
Required:	Falso	
Tabla de origen:	tmp9TM6_TablaMaestra	
Dr_IdDocumento	Texto	50
AllowZeroLength:	Falso	
Atributos:	Longitud variable ; Actualizable	
Campo de origen:	Dr_IdDocumento	
ColumnHidden:	Falso	
ColumnOrder:	Predeterminado	
ColumnWidth:	Predeterminado	

Cogest.mdb (c) EPA
 Consulta: qTM72_TablaMaestra

noviembre de 2000
 Página: 1322

DisplayControl:	Cuadro de texto		
Orden de combinación:	Español		
Posición ordinal:	7		
Required:	Falso		
Tabla de origen:	tmp9TM6_TablaMaestra		
Dc_CdDocumento		Texto	5
AllowZeroLength:	Falso		
Atributos:	Longitud variable ; Actualizable		
Campo de origen:	Dc_CdDocumento		
ColumnHidden:	Falso		
ColumnOrder:	Predeterminado		
ColumnWidth:	Predeterminado		
DisplayControl:	Cuadro de texto		
Orden de combinación:	Español		
Posición ordinal:	8		
Required:	Falso		
Tabla de origen:	tmp9TM6_TablaMaestra		
Dr_IdConcepto		Texto	50
AllowZeroLength:	Falso		
Atributos:	Longitud variable ; Actualizable		
Campo de origen:	Dr_IdConcepto		
ColumnHidden:	Falso		
ColumnOrder:	Predeterminado		
ColumnWidth:	Predeterminado		
DisplayControl:	Cuadro de texto		
Orden de combinación:	Español		
Posición ordinal:	9		
Required:	Falso		
Tabla de origen:	tmp9TM6_TablaMaestra		
Cn_CdConceptos		Texto	5
AllowZeroLength:	Falso		
Atributos:	Longitud variable ; Actualizable		
Campo de origen:	Cn_CdConceptos		
ColumnHidden:	Falso		
ColumnOrder:	Predeterminado		
ColumnWidth:	Predeterminado		
DisplayControl:	Cuadro de texto		
Orden de combinación:	Español		
Posición ordinal:	10		
Required:	Falso		
Tabla de origen:	tmp9TM6_TablaMaestra		
Dr_IdTerritorial		Texto	50
AllowZeroLength:	Falso		
Atributos:	Longitud variable ; Actualizable		
Campo de origen:	Dr_IdTerritorial		
ColumnHidden:	Falso		
ColumnOrder:	Predeterminado		
ColumnWidth:	Predeterminado		
DisplayControl:	Cuadro de texto		
Orden de combinación:	Español		
Posición ordinal:	11		
Required:	Falso		
Tabla de origen:	tmp9TM6_TablaMaestra		
Es_CdTerritorial		Texto	50

Cogest.mdb (c) EPA
 Consulta: qTM72_TablaMaestra

noviembre de 2000
 Página: 1323

AllowZeroLength:	Falso		
Atributos:	Longitud variable ; Actualizable		
Campo de origen:	Es_CdTerritorial		
ColumnHidden:	Falso		
ColumnOrder:	Predeterminado		
ColumnWidth:	Predeterminado		
DisplayControl:	Cuadro de texto		
Orden de combinación:	Español		
Posición ordinal:	12		
Required:	Falso		
Tabla de origen:	tmp9TM6_TablaMaestra		
Dr_IdActividad		Texto	50
AllowZeroLength:	Falso		
Atributos:	Longitud variable ; Actualizable		
Campo de origen:	Dr_IdActividad		
ColumnHidden:	Falso		
ColumnOrder:	Predeterminado		
ColumnWidth:	Predeterminado		
DisplayControl:	Cuadro de texto		
Orden de combinación:	Español		
Posición ordinal:	13		
Required:	Falso		
Tabla de origen:	tmp9TM6_TablaMaestra		
Ac_CdActividades		Texto	50
AllowZeroLength:	Falso		
Atributos:	Longitud variable ; Actualizable		
Campo de origen:	Ac_CdActividades		
ColumnHidden:	Falso		
ColumnOrder:	Predeterminado		
ColumnWidth:	Predeterminado		
DisplayControl:	Cuadro de texto		
Orden de combinación:	Español		
Posición ordinal:	14		
Required:	Falso		
Tabla de origen:	tmp9TM6_TablaMaestra		
Dr_IdPersonal		Texto	50
AllowZeroLength:	Falso		
Atributos:	Longitud variable ; Actualizable		
Campo de origen:	Dr_IdPersonal		
ColumnHidden:	Falso		
ColumnOrder:	Predeterminado		
ColumnWidth:	Predeterminado		
DisplayControl:	Cuadro de texto		
Orden de combinación:	Español		
Posición ordinal:	15		
Required:	Falso		
Tabla de origen:	tmp9TM6_TablaMaestra		
Pr_CdPersonal		Texto	50
AllowZeroLength:	Falso		
Atributos:	Longitud variable ; Actualizable		
Campo de origen:	Pr_CdPersonal		
ColumnHidden:	Falso		
ColumnOrder:	Predeterminado		
ColumnWidth:	Predeterminado		
DisplayControl:	Cuadro de texto		

Orden de combinación:	Español		
Posición ordinal:	16		
Required:	Falso		
Tabla de origen:	tmp9TM6_TablaMaestra		
Dr_IdContrato		Texto	50
AllowZeroLength:	Falso		
Atributos:	Longitud variable ; Actualizable		
Campo de origen:	Dr_IdContrato		
ColumnHidden:	Falso		
ColumnOrder:	Predeterminado		
ColumnWidth:	Predeterminado		
DisplayControl:	Cuadro de texto		
Orden de combinación:	Español		
Posición ordinal:	17		
Required:	Falso		
Tabla de origen:	tmp9TM6_TablaMaestra		
Ct_CdContrato		Texto	50
AllowZeroLength:	Falso		
Atributos:	Longitud variable ; Actualizable		
Campo de origen:	Ct_CdContrato		
ColumnHidden:	Falso		
ColumnOrder:	Predeterminado		
ColumnWidth:	Predeterminado		
DisplayControl:	Cuadro de texto		
Orden de combinación:	Español		
Posición ordinal:	18		
Required:	Falso		
Tabla de origen:	tmp9TM6_TablaMaestra		
Es_IdJefeTerritorial		Texto	50
AllowZeroLength:	Falso		
Atributos:	Longitud variable ; Actualizable		
Campo de origen:	Es_IdJefeTerritorial		
ColumnHidden:	Falso		
ColumnOrder:	Predeterminado		
ColumnWidth:	Predeterminado		
DisplayControl:	Cuadro de texto		
Orden de combinación:	Español		
Posición ordinal:	19		
Required:	Falso		
Tabla de origen:	tmp9TM6_TablaMaestra		
Pr_CdJefeTerritorial		Texto	50
AllowZeroLength:	Falso		
Atributos:	Longitud variable ; Actualizable		
Campo de origen:	Pr_CdJefeTerritorial		
ColumnHidden:	Falso		
ColumnOrder:	Predeterminado		
ColumnWidth:	Predeterminado		
DisplayControl:	Cuadro de texto		
Orden de combinación:	Español		
Posición ordinal:	20		
Required:	Falso		
Tabla de origen:	tmp9TM6_TablaMaestra		
Es_IdJefeFuncional		Texto	5
AllowZeroLength:	Falso		

Cogest.mdb (c) EPA
 Consulta: qTM72_TablaMaestra

noviembre de 2000
 Página: 1325

Atributos: Campo de origen: ColumnHidden: ColumnOrder: ColumnWidth: DisplayControl: Orden de combinación: Posición ordinal: Required: Tabla de origen:	Longitud variable ; Actualizable Es_IdJefeFuncional Falso Predeterminado Predeterminado Cuadro de texto Español 21 Falso tmp9TM6_TablaMaestra		
Pr_CdJefeFuncional AllowZeroLength: Atributos: Campo de origen: ColumnHidden: ColumnOrder: ColumnWidth: DisplayControl: Orden de combinación: Posición ordinal: Required: Tabla de origen:	Falso Longitud variable ; Actualizable Pr_CdJefeFuncional Falso Predeterminado Predeterminado Cuadro de texto Español 22 Falso tmp9TM6_TablaMaestra	Texto	5
Es_IdJefeDepartamental AllowZeroLength: Atributos: Campo de origen: ColumnHidden: ColumnOrder: ColumnWidth: DisplayControl: Orden de combinación: Posición ordinal: Required: Tabla de origen:	Falso Longitud variable ; Actualizable Es_IdJefeDepartamental Falso Predeterminado Predeterminado Cuadro de texto Español 23 Falso tmp9TM6_TablaMaestra	Texto	5
Pr_CdJefeDepartamental AllowZeroLength: Atributos: Campo de origen: ColumnHidden: ColumnOrder: ColumnWidth: DisplayControl: Orden de combinación: Posición ordinal: Required: Tabla de origen:	Falso Longitud variable ; Actualizable Pr_CdJefeDepartamental Falso Predeterminado Predeterminado Cuadro de texto Español 24 Falso tmp9TM6_TablaMaestra	Texto	5
Es_IdJefeOperacional AllowZeroLength: Atributos: Campo de origen: ColumnHidden: ColumnOrder: ColumnWidth: DisplayControl: Orden de combinación:	Falso Longitud variable ; Actualizable Es_IdJefeOperacional Falso Predeterminado Predeterminado Cuadro de texto Español	Texto	50

Cogest.mdb (c) EPA
 Consulta: qTM72_TablaMaestra

noviembre de 2000
 Página: 1326

Posición ordinal:	25		
Required:	Falso		
Tabla de origen:	tmp9TM6_TablaMaestra		
Pr_CdJefeOperacional		Texto	50
AllowZeroLength:	Falso		
Atributos:	Longitud variable ; Actualizable		
Campo de origen:	Pr_CdJefeOperacional		
ColumnHidden:	Falso		
ColumnOrder:	Predeterminado		
ColumnWidth:	Predeterminado		
DisplayControl:	Cuadro de texto		
Orden de combinación:	Español		
Posición ordinal:	26		
Required:	Falso		
Tabla de origen:	tmp9TM6_TablaMaestra		
Pr_IdOperativo		Texto	50
AllowZeroLength:	Falso		
Atributos:	Longitud variable ; Actualizable		
Campo de origen:	Pr_IdOperativo		
ColumnHidden:	Falso		
ColumnOrder:	Predeterminado		
ColumnWidth:	Predeterminado		
DisplayControl:	Cuadro de texto		
Orden de combinación:	Español		
Posición ordinal:	27		
Required:	Falso		
Tabla de origen:	tmp9TM6_TablaMaestra		
Es_CdOperativa		Texto	5
AllowZeroLength:	Falso		
Atributos:	Longitud variable ; Actualizable		
Campo de origen:	Es_CdOperativa		
ColumnHidden:	Falso		
ColumnOrder:	Predeterminado		
ColumnWidth:	Predeterminado		
DisplayControl:	Cuadro de texto		
Orden de combinación:	Español		
Posición ordinal:	28		
Required:	Falso		
Tabla de origen:	tmp9TM6_TablaMaestra		
Pr_IdJornada		Texto	50
AllowZeroLength:	Falso		
Atributos:	Longitud variable ; Actualizable		
Campo de origen:	Pr_IdJornada		
ColumnHidden:	Falso		
ColumnOrder:	Predeterminado		
ColumnWidth:	Predeterminado		
DisplayControl:	Cuadro de texto		
Orden de combinación:	Español		
Posición ordinal:	29		
Required:	Falso		
Tabla de origen:	tmp9TM6_TablaMaestra		
Jr_CdJornada		Texto	50
AllowZeroLength:	Falso		
Atributos:	Longitud variable ; Actualizable		

Cogest.mdb (c) EPA
 Consulta: qTM72_TablaMaestra

noviembre de 2000
 Página: 1327

Campo de origen:	Jr_CdJornada		
ColumnHidden:	Falso		
ColumnOrder:	Predeterminado		
ColumnWidth:	Predeterminado		
DisplayControl:	Cuadro de texto		
Orden de combinación:	Español		
Posición ordinal:	30		
Required:	Falso		
Tabla de origen:	tmp9TM6_TablaMaestra		
Pr_IdPuesto		Texto	5
AllowZeroLength:	Falso		
Atributos:	Longitud variable ; Actualizable		
Campo de origen:	Pr_IdPuesto		
ColumnHidden:	Falso		
ColumnOrder:	Predeterminado		
ColumnWidth:	Predeterminado		
DisplayControl:	Cuadro de texto		
Orden de combinación:	Español		
Posición ordinal:	31		
Required:	Falso		
Tabla de origen:	tmp9TM6_TablaMaestra		
Ps_CdPuesto		Texto	50
AllowZeroLength:	Falso		
Atributos:	Longitud variable ; Actualizable		
Campo de origen:	Ps_CdPuesto		
ColumnHidden:	Falso		
ColumnOrder:	Predeterminado		
ColumnWidth:	Predeterminado		
DisplayControl:	Cuadro de texto		
Orden de combinación:	Español		
Posición ordinal:	32		
Required:	Falso		
Tabla de origen:	tmp9TM6_TablaMaestra		
Pr_IdCualificación		Texto	5
AllowZeroLength:	Falso		
Atributos:	Longitud variable ; Actualizable		
Campo de origen:	Pr_IdCualificación		
ColumnHidden:	Falso		
ColumnOrder:	Predeterminado		
ColumnWidth:	Predeterminado		
DisplayControl:	Cuadro de texto		
Orden de combinación:	Español		
Posición ordinal:	33		
Required:	Falso		
Tabla de origen:	tmp9TM6_TablaMaestra		
CI_CdCualificación		Texto	5
AllowZeroLength:	Falso		
Atributos:	Longitud variable ; Actualizable		
Campo de origen:	CI_CdCualificación		
ColumnHidden:	Falso		
ColumnOrder:	Predeterminado		
ColumnWidth:	Predeterminado		
DisplayControl:	Cuadro de texto		
Orden de combinación:	Español		
Posición ordinal:	34		

	Required:	Falso	
	Tabla de origen:	tmp9TM6_TablaMaestra	
Pr_IdCategoría			Texto 5
	AllowZeroLength:	Falso	
	Atributos:	Longitud variable ; Actualizable	
	Campo de origen:	Pr_IdCategoría	
	ColumnHidden:	Falso	
	ColumnOrder:	Predeterminado	
	ColumnWidth:	Predeterminado	
	DisplayControl:	Cuadro de texto	
	Orden de combinación:	Español	
	Posición ordinal:	35	
	Required:	Falso	
	Tabla de origen:	tmp9TM6_TablaMaestra	
Cg_CdCategoría			Texto 5
	AllowZeroLength:	Falso	
	Atributos:	Longitud variable ; Actualizable	
	Campo de origen:	Cg_CdCategoría	
	ColumnHidden:	Falso	
	ColumnOrder:	Predeterminado	
	ColumnWidth:	Predeterminado	
	DisplayControl:	Cuadro de texto	
	Orden de combinación:	Español	
	Posición ordinal:	36	
	Required:	Falso	
	Tabla de origen:	tmp9TM6_TablaMaestra	
Pr_IdRelación			Texto 50
	AllowZeroLength:	Falso	
	Atributos:	Longitud variable ; Actualizable	
	Campo de origen:	Pr_IdRelación	
	ColumnHidden:	Falso	
	ColumnOrder:	Predeterminado	
	ColumnWidth:	Predeterminado	
	DisplayControl:	Cuadro de texto	
	Orden de combinación:	Español	
	Posición ordinal:	37	
	Required:	Falso	
	Tabla de origen:	tmp9TM6_TablaMaestra	
RI_CdRelación			Texto 5
	AllowZeroLength:	Falso	
	Atributos:	Longitud variable ; Actualizable	
	Campo de origen:	RI_CdRelación	
	ColumnHidden:	Falso	
	ColumnOrder:	Predeterminado	
	ColumnWidth:	Predeterminado	
	DisplayControl:	Cuadro de texto	
	Orden de combinación:	Español	
	Posición ordinal:	38	
	Required:	Falso	
	Tabla de origen:	tmp9TM6_TablaMaestra	
Ac_IdSubComplementaria			Texto 50
	AllowZeroLength:	Falso	
	Atributos:	Longitud variable ; Actualizable	
	Campo de origen:	Ac_IdSubComplementaria	

Cogest.mdb (c) EPA
 Consulta: qTM72_TablaMaestra

noviembre de 2000
 Página: 1329

ColumnHidden:	Falso		
ColumnOrder:	Predeterminado		
ColumnWidth:	Predeterminado		
DisplayControl:	Cuadro de texto		
Orden de combinación:	Español		
Posición ordinal:	39		
Required:	Falso		
Tabla de origen:	tmp9TM6_TablaMaestra		
SC_CdSubComplementaria		Texto	5
AllowZeroLength:	Falso		
Atributos:	Longitud variable ; Actualizable		
Campo de origen:	SC_CdSubComplementaria		
ColumnHidden:	Falso		
ColumnOrder:	Predeterminado		
ColumnWidth:	Predeterminado		
DisplayControl:	Cuadro de texto		
Orden de combinación:	Español		
Posición ordinal:	40		
Required:	Falso		
Tabla de origen:	tmp9TM6_TablaMaestra		
Ac_IdSubBásica		Texto	50
AllowZeroLength:	Falso		
Atributos:	Longitud variable ; Actualizable		
Campo de origen:	Ac_IdSubBásica		
ColumnHidden:	Falso		
ColumnOrder:	Predeterminado		
ColumnWidth:	Predeterminado		
DisplayControl:	Cuadro de texto		
Orden de combinación:	Español		
Posición ordinal:	41		
Required:	Falso		
Tabla de origen:	tmp9TM6_TablaMaestra		
SB_CdSubBásica		Texto	50
AllowZeroLength:	Falso		
Atributos:	Longitud variable ; Actualizable		
Campo de origen:	SB_CdSubBásica		
ColumnHidden:	Falso		
ColumnOrder:	Predeterminado		
ColumnWidth:	Predeterminado		
DisplayControl:	Cuadro de texto		
Orden de combinación:	Español		
Posición ordinal:	42		
Required:	Falso		
Tabla de origen:	tmp9TM6_TablaMaestra		
Ct_IdAdjudicaciones		Texto	50
AllowZeroLength:	Falso		
Atributos:	Longitud variable ; Actualizable		
Campo de origen:	Ct_IdAdjudicaciones		
ColumnHidden:	Falso		
ColumnOrder:	Predeterminado		
ColumnWidth:	Predeterminado		
DisplayControl:	Cuadro de texto		
Orden de combinación:	Español		
Posición ordinal:	43		
Required:	Falso		

Tabla de origen:	tmp9TM6_TablaMaestra	
Ad_CdAdjudicaciones	Texto	50
AllowZeroLength:	Falso	
Atributos:	Longitud variable ; Actualizable	
Campo de origen:	Ad_CdAdjudicaciones	
ColumnHidden:	Falso	
ColumnOrder:	Predeterminado	
ColumnWidth:	Predeterminado	
DisplayControl:	Cuadro de texto	
Orden de combinación:	Español	
Posición ordinal:	44	
Required:	Falso	
Tabla de origen:	tmp9TM6_TablaMaestra	
Ct_IdProyecto	Texto	50
AllowZeroLength:	Falso	
Atributos:	Longitud variable ; Actualizable	
Campo de origen:	Ct_IdProyecto	
ColumnHidden:	Falso	
ColumnOrder:	Predeterminado	
ColumnWidth:	Predeterminado	
DisplayControl:	Cuadro de texto	
Orden de combinación:	Español	
Posición ordinal:	45	
Required:	Falso	
Tabla de origen:	tmp9TM6_TablaMaestra	
Pr_CdProyecto	Texto	4
AllowZeroLength:	Falso	
Atributos:	Longitud variable ; Actualizable	
Campo de origen:	Pr_CdProyecto	
ColumnHidden:	Falso	
ColumnOrder:	Predeterminado	
ColumnWidth:	Predeterminado	
DisplayControl:	Cuadro de texto	
Orden de combinación:	Español	
Posición ordinal:	46	
Required:	Falso	
Tabla de origen:	tmp9TM6_TablaMaestra	
Ct_IdObjeto	Texto	50
AllowZeroLength:	Falso	
Atributos:	Longitud variable ; Actualizable	
Campo de origen:	Ct_IdObjeto	
ColumnHidden:	Falso	
ColumnOrder:	Predeterminado	
ColumnWidth:	Predeterminado	
DisplayControl:	Cuadro de texto	
Orden de combinación:	Español	
Posición ordinal:	47	
Required:	Falso	
Tabla de origen:	tmp9TM6_TablaMaestra	
Ob_CdObjeto	Texto	50
AllowZeroLength:	Falso	
Atributos:	Longitud variable ; Actualizable	
Campo de origen:	Ob_CdObjeto	
ColumnHidden:	Falso	

Cogest.mdb (c) EPA
 Consulta: qTM72_TablaMaestra

noviembre de 2000
 Página: 1331

ColumnOrder:	Predeterminado		
ColumnWidth:	Predeterminado		
DisplayControl:	Cuadro de texto		
Orden de combinación:	Español		
Posición ordinal:	48		
Required:	Falso		
Tabla de origen:	tmp9TM6_TablaMaestra		
Ct_IdFuncional		Texto	5
AllowZeroLength:	Falso		
Atributos:	Longitud variable ; Actualizable		
Campo de origen:	Ct_IdFuncional		
ColumnHidden:	Falso		
ColumnOrder:	Predeterminado		
ColumnWidth:	Predeterminado		
DisplayControl:	Cuadro de texto		
Orden de combinación:	Español		
Posición ordinal:	49		
Required:	Falso		
Tabla de origen:	tmp9TM6_TablaMaestra		
Es_CdFuncional		Texto	5
AllowZeroLength:	Falso		
Atributos:	Longitud variable ; Actualizable		
Campo de origen:	Es_CdFuncional		
ColumnHidden:	Falso		
ColumnOrder:	Predeterminado		
ColumnWidth:	Predeterminado		
DisplayControl:	Cuadro de texto		
Orden de combinación:	Español		
Posición ordinal:	50		
Required:	Falso		
Tabla de origen:	tmp9TM6_TablaMaestra		
Ct_IdSubContrato		Texto	50
AllowZeroLength:	Falso		
Atributos:	Longitud variable ; Actualizable		
Campo de origen:	Ct_IdSubContrato		
ColumnHidden:	Falso		
ColumnOrder:	Predeterminado		
ColumnWidth:	Predeterminado		
DisplayControl:	Cuadro de texto		
Orden de combinación:	Español		
Posición ordinal:	51		
Required:	Falso		
Tabla de origen:	tmp9TM6_TablaMaestra		
SC_CdSubContrato		Texto	50
AllowZeroLength:	Falso		
Atributos:	Longitud variable ; Actualizable		
Campo de origen:	SC_CdSubContrato		
ColumnHidden:	Falso		
ColumnOrder:	Predeterminado		
ColumnWidth:	Predeterminado		
DisplayControl:	Cuadro de texto		
Orden de combinación:	Español		
Posición ordinal:	52		
Required:	Falso		
Tabla de origen:	tmp9TM6_TablaMaestra		

Ct_IdTerceros	Texto	50
AllowZeroLength:	Falso	
Atributos:	Longitud variable ; Actualizable	
Campo de origen:	Ct_IdTerceros	
ColumnHidden:	Falso	
ColumnOrder:	Predeterminado	
ColumnWidth:	Predeterminado	
DisplayControl:	Cuadro de texto	
Orden de combinación:	Español	
Posición ordinal:	53	
Required:	Falso	
Tabla de origen:	tmp9TM6_TablaMaestra	
Tr_CdTerceros	Texto	50
AllowZeroLength:	Falso	
Atributos:	Longitud variable ; Actualizable	
Campo de origen:	Tr_CdTerceros	
ColumnHidden:	Falso	
ColumnOrder:	Predeterminado	
ColumnWidth:	Predeterminado	
DisplayControl:	Cuadro de texto	
Orden de combinación:	Español	
Posición ordinal:	54	
Required:	Falso	
Tabla de origen:	tmp9TM6_TablaMaestra	
Tr_IdTipoTercero	Texto	6
AllowZeroLength:	Falso	
Atributos:	Longitud variable ; Actualizable	
Campo de origen:	Tr_IdTipoTercero	
ColumnHidden:	Falso	
ColumnOrder:	Predeterminado	
ColumnWidth:	Predeterminado	
DisplayControl:	Cuadro de texto	
Orden de combinación:	Español	
Posición ordinal:	55	
Required:	Falso	
Tabla de origen:	tmp9TM6_TablaMaestra	
Tp_CdTipoTercero	Texto	6
AllowZeroLength:	Falso	
Atributos:	Longitud variable ; Actualizable	
Campo de origen:	Tp_CdTipoTercero	
ColumnHidden:	Falso	
ColumnOrder:	Predeterminado	
ColumnWidth:	Predeterminado	
DisplayControl:	Cuadro de texto	
Orden de combinación:	Español	
Posición ordinal:	56	
Required:	Falso	
Tabla de origen:	tmp9TM6_TablaMaestra	
Tr_IdNaturaleza	Texto	50
AllowZeroLength:	Falso	
Atributos:	Longitud variable ; Actualizable	
Campo de origen:	Tr_IdNaturaleza	
ColumnHidden:	Falso	
ColumnOrder:	Predeterminado	
ColumnWidth:	Predeterminado	

Cogest.mdb (c) EPA
 Consulta: qTM72_TablaMaestra

noviembre de 2000
 Página: 1333

DisplayControl:	Cuadro de texto	
Orden de combinación:	Español	
Posición ordinal:	57	
Required:	Falso	
Tabla de origen:	tmp9TM6_TablaMaestra	
Nt_CdTerceroNaturaleza	Texto	5
AllowZeroLength:	Falso	
Atributos:	Longitud variable ; Actualizable	
Campo de origen:	Nt_CdTerceroNaturaleza	
ColumnHidden:	Falso	
ColumnOrder:	Predeterminado	
ColumnWidth:	Predeterminado	
DisplayControl:	Cuadro de texto	
Orden de combinación:	Español	
Posición ordinal:	58	
Required:	Falso	
Tabla de origen:	tmp9TM6_TablaMaestra	
Ct_IdUniónEmpresas	Texto	50
AllowZeroLength:	Falso	
Atributos:	Longitud variable ; Actualizable	
Campo de origen:	Ct_IdUniónEmpresas	
ColumnHidden:	Falso	
ColumnOrder:	Predeterminado	
ColumnWidth:	Predeterminado	
DisplayControl:	Cuadro de texto	
Orden de combinación:	Español	
Posición ordinal:	59	
Required:	Falso	
Tabla de origen:	tmp9TM6_TablaMaestra	
UE_CdUniónEmpresas	Texto	50
AllowZeroLength:	Falso	
Atributos:	Longitud variable ; Actualizable	
Campo de origen:	UE_CdUniónEmpresas	
ColumnHidden:	Falso	
ColumnOrder:	Predeterminado	
ColumnWidth:	Predeterminado	
DisplayControl:	Cuadro de texto	
Orden de combinación:	Español	
Posición ordinal:	60	
Required:	Falso	
Tabla de origen:	tmp9TM6_TablaMaestra	
Ad_IdFormaCobro	Texto	50
AllowZeroLength:	Falso	
Atributos:	Longitud variable ; Actualizable	
Campo de origen:	Ad_IdFormaCobro	
ColumnHidden:	Falso	
ColumnOrder:	Predeterminado	
ColumnWidth:	Predeterminado	
DisplayControl:	Cuadro de texto	
Orden de combinación:	Español	
Posición ordinal:	61	
Required:	Falso	
Tabla de origen:	tmp9TM6_TablaMaestra	
FC_CdFormaCobro	Texto	50

Cogest.mdb (c) EPA
 Consulta: qTM72_TablaMaestra

noviembre de 2000
 Página: 1334

AllowZeroLength:	Falso		
Atributos:	Longitud variable ; Actualizable		
Campo de origen:	FC_CdFormaCobro		
ColumnHidden:	Falso		
ColumnOrder:	Predeterminado		
ColumnWidth:	Predeterminado		
DisplayControl:	Cuadro de texto		
Orden de combinación:	Español		
Posición ordinal:	62		
Required:	Falso		
Tabla de origen:	tmp9TM6_TablaMaestra		
Ad_IdPlicas		Texto	50
AllowZeroLength:	Falso		
Atributos:	Longitud variable ; Actualizable		
Campo de origen:	Ad_IdPlicas		
ColumnHidden:	Falso		
ColumnOrder:	Predeterminado		
ColumnWidth:	Predeterminado		
DisplayControl:	Cuadro de texto		
Orden de combinación:	Español		
Posición ordinal:	63		
Required:	Falso		
Tabla de origen:	tmp9TM6_TablaMaestra		
PI_CdPlicas		Texto	50
AllowZeroLength:	Falso		
Atributos:	Longitud variable ; Actualizable		
Campo de origen:	PI_CdPlicas		
ColumnHidden:	Falso		
ColumnOrder:	Predeterminado		
ColumnWidth:	Predeterminado		
DisplayControl:	Cuadro de texto		
Orden de combinación:	Español		
Posición ordinal:	64		
Required:	Falso		
Tabla de origen:	tmp9TM6_TablaMaestra		
Ad_IdAval		Texto	50
AllowZeroLength:	Falso		
Atributos:	Longitud variable ; Actualizable		
Campo de origen:	Ad_IdAval		
ColumnHidden:	Falso		
ColumnOrder:	Predeterminado		
ColumnWidth:	Predeterminado		
DisplayControl:	Cuadro de texto		
Orden de combinación:	Español		
Posición ordinal:	65		
Required:	Falso		
Tabla de origen:	tmp9TM6_TablaMaestra		
Av_CdAval		Texto	50
AllowZeroLength:	Falso		
Atributos:	Longitud variable ; Actualizable		
Campo de origen:	Av_CdAval		
ColumnHidden:	Falso		
ColumnOrder:	Predeterminado		
ColumnWidth:	Predeterminado		
DisplayControl:	Cuadro de texto		

Cogest.mdb (c) EPA
 Consulta: qTM72_TablaMaestra

noviembre de 2000
 Página: 1335

Orden de combinación:	Español		
Posición ordinal:	66		
Required:	Falso		
Tabla de origen:	tmp9TM6_TablaMaestra		
Av_IdClaseAval		Texto	50
AllowZeroLength:	Falso		
Atributos:	Longitud variable ; Actualizable		
Campo de origen:	Av_IdClaseAval		
ColumnHidden:	Falso		
ColumnOrder:	Predeterminado		
ColumnWidth:	Predeterminado		
DisplayControl:	Cuadro de texto		
Orden de combinación:	Español		
Posición ordinal:	67		
Required:	Falso		
Tabla de origen:	tmp9TM6_TablaMaestra		
CA_CdClaseAvaless		Texto	50
AllowZeroLength:	Falso		
Atributos:	Longitud variable ; Actualizable		
Campo de origen:	CA_CdClaseAvaless		
ColumnHidden:	Falso		
ColumnOrder:	Predeterminado		
ColumnWidth:	Predeterminado		
DisplayControl:	Cuadro de texto		
Orden de combinación:	Español		
Posición ordinal:	68		
Required:	Falso		
Tabla de origen:	tmp9TM6_TablaMaestra		
PI_IdOfertas		Texto	50
AllowZeroLength:	Falso		
Atributos:	Longitud variable ; Actualizable		
Campo de origen:	PI_IdOfertas		
ColumnHidden:	Falso		
ColumnOrder:	Predeterminado		
ColumnWidth:	Predeterminado		
DisplayControl:	Cuadro de texto		
Orden de combinación:	Español		
Posición ordinal:	69		
Required:	Falso		
Tabla de origen:	tmp9TM6_TablaMaestra		
Of_CdOfertas		Texto	50
AllowZeroLength:	Falso		
Atributos:	Longitud variable ; Actualizable		
Campo de origen:	Of_CdOfertas		
ColumnHidden:	Falso		
ColumnOrder:	Predeterminado		
ColumnWidth:	Predeterminado		
DisplayControl:	Cuadro de texto		
Orden de combinación:	Español		
Posición ordinal:	70		
Required:	Falso		
Tabla de origen:	tmp9TM6_TablaMaestra		
Of_IdDemanda		Texto	50
AllowZeroLength:	Falso		

Cogest.mdb (c) EPA
Consulta: qTM80_VaciarExistencias

noviembre de 2000
Página: 1337

Propiedades

Bloqueos del registro:	Registro modificado	Def. actualizable:	Verdadero
FailOnError:	Falso	Fecha de creación:	7/10/00 9.32.20
MaxRecords:	0	ODBCTimeout:	60
Registros afectados:	0	ReturnsRecords:	Verdadero
Type:	Eliminación	Última actualización:	7/10/00 9.33.13
UseTransaction:	Verdadero		

SQL

```
DELETE tmp9TM_Existencias.*  
FROM tmp9TM_Existencias;
```

Permisos de usuario

admin

Permisos de grupo

Admins
Users

Cogest.mdb (c) EPA
 Consulta: qTM81_AnexarExistencias

noviembre de 2000
 Página: 1338

Propiedades

ActivarOrden:	Falso	Bloqueos del registro:	Registro modificado
Def. actualizable:	Verdadero	Fecha de creación:	7/10/00 9.02.10
MaxRecords:	0	ODBCTimeout:	60
Registros afectados:	0	ReturnsRecords:	Verdadero
TipoRecordset:	Todos los registros	Type:	Datos anexados
Última actualización:	7/10/00 20.46.02	UseTransaction:	Falso

SQL

```

INSERT INTO tmp9TM_Existencias ( AsigReg, Áreas, ActProd, Seud, Año, Coste, Factur )
SELECT qct10Dr1_CálculosTotales.AsigReg, qct10Dr1_CálculosTotales.IdÁrea,
qct10Dr1_CálculosTotales.ActProd, qct10Dr1_CálculosTotales.Seud, qct10Dr1_CálculosTotales.Año,
qct10Dr1_CálculosTotales.Coste, qct10Dr1_CálculosTotales.Factur
FROM qct10Dr1_CálculosTotales
WHERE (((qct10Dr1_CálculosTotales.ActProd)=Yes) AND ((qct10Dr1_CálculosTotales.FBajaCont)>=[Diga
la fecha del inventario] Or (qct10Dr1_CálculosTotales.FBajaCont) Is Null) AND
((qct10Dr1_CálculosTotales.FDevengo)<=[Diga la fecha del inventario]) AND
((qct10Dr1_CálculosTotales.Superv)=Yes) AND ((qct10Dr1_CálculosTotales.Anul)=No))
ORDER BY qct10Dr1_CálculosTotales.IdÁrea, qct10Dr1_CálculosTotales.ActProd,
qct10Dr1_CálculosTotales.Seud;
    
```

Parámetros de consulta

Nombre	Tipo
[Diga la fecha del	Texto

Permisos de usuario

admin

Permisos de grupo

Admins
 Users

Cogest.mdb (c) EPA
Consulta: qTM90_VaciarResultados

noviembre de 2000
Página: 1339

Propiedades

Bloqueos del registro:	Registro modificado	Def. actualizable:	Verdadero
FailOnError:	Falso	Fecha de creación:	7/10/00 9.44.16
MaxRecords:	0	ODBCTimeout:	60
Registros afectados:	0	ReturnsRecords:	Verdadero
Type:	Eliminación	Última actualización:	7/10/00 9.44.16
UseTransaction:	Verdadero		

SQL

```
DELETE tmp9TM_Resultados.*  
FROM tmp9TM_Resultados;
```

Permisos de usuario

admin

Permisos de grupo

Admins
Users

Cogest.mdb (c) EPA
 Consulta: qTM91_AnexarResultados

noviembre de 2000
 Página: 1340

Propiedades

ActivarOrden:	Falso	Bloqueos del registro:	Registro modificado
Def. actualizable:	Verdadero	Fecha de creación:	7/10/00 9.03.52
MaxRecords:	0	ODBCTimeout:	60
Registros afectados:	0	ReturnsRecords:	Verdadero
TipoRecordset:	Todos los registros	Type:	Datos anexados
Última actualización:	8/10/00 6.01.08	UseTransaction:	Falso

SQL

```

INSERT INTO tmp9TM_Resultados ( AsigReg, Áreas, ActProd, Seud, Año, Coste, Factor )
SELECT qct10Dr1_CálculosTotales.AsigReg, qct10Dr1_CálculosTotales.IdÁrea,
qct10Dr1_CálculosTotales.ActProd, qct10Dr1_CálculosTotales.Seud, qct10Dr1_CálculosTotales.Año,
qct10Dr1_CálculosTotales.Coste, qct10Dr1_CálculosTotales.Factor
FROM qct10Dr1_CálculosTotales
WHERE (((qct10Dr1_CálculosTotales.ActProd)=Yes) AND ((qct10Dr1_CálculosTotales.FBajaCont)<=[Diga
la fecha de referencia]) AND ((qct10Dr1_CálculosTotales.Superv)=Yes) AND
((qct10Dr1_CálculosTotales.Anul)=No))
ORDER BY qct10Dr1_CálculosTotales.IdÁrea, qct10Dr1_CálculosTotales.ActProd DESC ,
qct10Dr1_CálculosTotales.Seud, qct10Dr1_CálculosTotales.Año;
    
```

Parámetros de consulta

Nombre	Tipo
[Diga la fecha de	Texto

Permisos de usuario

admin

Permisos de grupo

Admins
 Users

Cogest.mdb (c) EPA
Consulta: qft174111Dm_CodificaDemandas00

noviembre de 2000
Página: 1341

Propiedades

ActivarOrden:	Falso	Bloqueos del registro:	Registro modificado
Def. actualizable:	Verdadero	FailOnError:	Falso
Fecha de creación:	18/9/00 20.10.55	MaxRecords:	0
ODBCTimeout:	60	Registros afectados:	0
ReturnsRecords:	Verdadero	TipoRecordset:	Todos los registros
Type:	Actualización	Última actualización:	18/9/00 20.10.55
UseTransaction:	Falso		

SQL

```
UPDATE qft174111Dm_FrmDemandas SET qft174111Dm_FrmDemandas.Dm_CdgAd = 0  
WHERE (((qft174111Dm_FrmDemandas.Dm_Supervisa)=No) AND  
((qft174111Dm_FrmDemandas.Dm_Valida)=Yes) AND ((qft174111Dm_FrmDemandas.Dm_Propone)=No)  
AND ((qft174111Dm_FrmDemandas.Dm_Rechaza)=No));
```

Permisos de usuario

admin

Permisos de grupo

Admins
Users

Cogest.mdb (c) EPA
Consulta: qft174111Dm_CodificaDemandas02

noviembre de 2000
Página: 1342

Propiedades

ActivarOrden:	Falso	Bloqueos del registro:	Registro modificado
Def. actualizable:	Verdadero	FailOnError:	Falso
Fecha de creación:	18/9/00 20.10.55	MaxRecords:	0
ODBCTimeout:	60	Registros afectados:	0
ReturnsRecords:	Verdadero	TipoRecordset:	Todos los registros
Type:	Actualización	Última actualización:	18/9/00 20.10.55
UseTransaction:	Falso		

SQL

```
UPDATE qft174111Dm_FrmDemandas SET qft174111Dm_FrmDemandas.Dm_CdgAd = 2  
WHERE (((qft174111Dm_FrmDemandas.Dm_Valida)=No) AND  
((qft174111Dm_FrmDemandas.Dm_Rechaza)=No));
```

Permisos de usuario

admin

Permisos de grupo

Admins
Users

Cogest.mdb (c) EPA
Consulta: qft174111Dm_CodificaDemandas03

noviembre de 2000
Página: 1343

Propiedades

ActivarOrden:	Falso	Bloqueos del registro:	Registro modificado
Def. actualizable:	Verdadero	FailOnError:	Falso
Fecha de creación:	18/9/00 20.10.55	MaxRecords:	0
ODBCTimeout:	60	Registros afectados:	0
ReturnsRecords:	Verdadero	TipoRecordset:	Todos los registros
Type:	Actualización	Última actualización:	18/9/00 20.10.55
UseTransaction:	Falso		

SQL

```
UPDATE qft174111Dm_FrmDemandas SET qft174111Dm_FrmDemandas.Dm_CdgAd = 3  
WHERE (((qft174111Dm_FrmDemandas.Dm_Supervisa)=No) AND  
((qft174111Dm_FrmDemandas.Dm_Propone)=Yes) AND
```

Permisos de usuario

admin

Permisos de grupo

Admins
Users

Cogest.mdb (c) EPA
Consulta: qft174111Dm_CodificaDemandas04

noviembre de 2000
Página: 1344

Propiedades

ActivarOrden:	Falso	Bloqueos del registro:	Registro modificado
Def. actualizable:	Verdadero	FailOnError:	Falso
Fecha de creación:	18/9/00 20.10.55	MaxRecords:	0
ODBCTimeout:	60	Registros afectados:	0
ReturnsRecords:	Verdadero	TipoRecordset:	Todos los registros
Type:	Actualización	Última actualización:	18/9/00 20.10.55
UseTransaction:	Falso		

SQL

```
UPDATE qft174111Dm_FrmDemandas SET qft174111Dm_FrmDemandas.Dm_CdgAd = 4  
WHERE (((qft174111Dm_FrmDemandas.Dm_Valida)=Yes) AND  
((qft174111Dm_FrmDemandas.Dm_Propone)=No) AND  
((qft174111Dm_FrmDemandas.Dm_Supervisa)=Yes) AND
```

Permisos de usuario

admin

Permisos de grupo

Admins
Users

Cogest.mdb (c) EPA
Consulta: qft174111Dm_CodificaDemandas05

noviembre de 2000
Página: 1345

Propiedades

ActivarOrden:	Falso	Bloqueos del registro:	Registro modificado
Def. actualizable:	Verdadero	FailOnError:	Falso
Fecha de creación:	18/9/00 20.10.56	MaxRecords:	0
ODBCTimeout:	60	Registros afectados:	0
ReturnsRecords:	Verdadero	TipoRecordset:	Todos los registros
Type:	Actualización	Última actualización:	18/9/00 20.10.56
UseTransaction:	Falso		

SQL

```
UPDATE qft174111Dm_FrmDemandas SET qft174111Dm_FrmDemandas.Dm_CdgAd = 5  
WHERE (((qft174111Dm_FrmDemandas.Dm_Valida)=Yes) AND  
((qft174111Dm_FrmDemandas.Dm_Propone)=Yes) AND  
((qft174111Dm_FrmDemandas.Dm_Supervisa)=Yes) AND  
((qft174111Dm_FrmDemandas.Dm_Selecciona)=No) AND
```

Permisos de usuario

admin

Permisos de grupo

Admins
Users

Cogest.mdb (c) EPA
Consulta: qft174111Dm_CodificaDemandas06

noviembre de 2000
Página: 1346

Propiedades

ActivarOrden:	Falso	Bloqueos del registro:	Registro modificado
Def. actualizable:	Verdadero	FailOnError:	Falso
Fecha de creación:	18/9/00 20.10.56	MaxRecords:	0
ODBCTimeout:	60	Registros afectados:	0
ReturnsRecords:	Verdadero	TipoRecordset:	Todos los registros
Type:	Actualización	Última actualización:	18/9/00 20.10.56
UseTransaction:	Falso		

SQL

```
UPDATE qft174111Dm_FrmDemandas SET qft174111Dm_FrmDemandas.Dm_CdgAd = 6  
WHERE (((qft174111Dm_FrmDemandas.Dm_Selecciona)=Yes) AND  
(qft174111Dm_FrmDemandas.Dm_Solicita)=No) AND
```

Permisos de usuario

admin

Permisos de grupo

Admins
Users

Cogest.mdb (c) EPA
Consulta: qft174111Dm_CodificaDemandas07

noviembre de 2000
Página: 1347

Propiedades

ActivarOrden:	Falso	Bloqueos del registro:	Registro modificado
Def. actualizable:	Verdadero	FailOnError:	Falso
Fecha de creación:	18/9/00 20.10.56	MaxRecords:	0
ODBCTimeout:	60	Registros afectados:	0
ReturnsRecords:	Verdadero	TipoRecordset:	Todos los registros
Type:	Actualización	Última actualización:	18/9/00 20.10.56
UseTransaction:	Falso		

SQL

```
UPDATE qft174111Dm_FrmDemandas SET qft174111Dm_FrmDemandas.Dm_CdgAd = 7  
WHERE (((qft174111Dm_FrmDemandas.Dm_Solicita)=Yes) AND  
(qft174111Dm_FrmDemandas.Dm_Recibe)=No) AND
```

Permisos de usuario

admin

Permisos de grupo

Admins
Users

Cogest.mdb (c) EPA
Consulta: qft174111Dm_CodificaDemandas08

noviembre de 2000
Página: 1348

Propiedades

ActivarOrden:	Falso	Bloqueos del registro:	Registro modificado
Def. actualizable:	Verdadero	FailOnError:	Falso
Fecha de creación:	18/9/00 20.10.57	MaxRecords:	0
ODBCTimeout:	60	Registros afectados:	0
ReturnsRecords:	Verdadero	TipoRecordset:	Todos los registros
Type:	Actualización	Última actualización:	18/9/00 20.10.57
UseTransaction:	Falso		

SQL

```
UPDATE qft174111Dm_FrmDemandas SET qft174111Dm_FrmDemandas.Dm_CdgAd = 8  
WHERE (((qft174111Dm_FrmDemandas.Dm_Recibe)=Yes) AND  
((qft174111Dm_FrmDemandas.Dm_Acepta)=No) AND
```

Permisos de usuario

admin

Permisos de grupo

Admins
Users

Cogest.mdb (c) EPA
Consulta: qft174111Dm_CodificaDemandas09

noviembre de 2000
Página: 1349

Propiedades

ActivarOrden:	Falso	Bloqueos del registro:	Registro modificado
Def. actualizable:	Verdadero	FailOnError:	Falso
Fecha de creación:	18/9/00 20.10.57	MaxRecords:	0
ODBCTimeout:	60	Registros afectados:	0
ReturnsRecords:	Verdadero	TipoRecordset:	Todos los registros
Type:	Actualización	Última actualización:	18/9/00 20.10.57
UseTransaction:	Falso		

SQL

```
UPDATE qft174111Dm_FrmDemandas SET qft174111Dm_FrmDemandas.Dm_CdgAd = 9  
WHERE (((qft174111Dm_FrmDemandas.Dm_Acepta)=Yes) AND  
(qft174111Dm_FrmDemandas.Dm_Presenta)=No) AND
```

Permisos de usuario

admin

Permisos de grupo

Admins
Users

Cogest.mdb (c) EPA
Consulta: qft174111Dm_CodificaDemandas10

noviembre de 2000
Página: 1350

Propiedades

ActivarOrden:	Falso	Bloqueos del registro:	Registro modificado
Def. actualizable:	Verdadero	FailOnError:	Falso
Fecha de creación:	18/9/00 20.10.57	MaxRecords:	0
ODBCTimeout:	60	Registros afectados:	0
ReturnsRecords:	Verdadero	TipoRecordset:	Todos los registros
Type:	Actualización	Última actualización:	18/9/00 20.10.57
UseTransaction:	Falso		

SQL

```
UPDATE qft174111Dm_FrmDemandas SET qft174111Dm_FrmDemandas.Dm_CdgAd = 10  
WHERE (((qft174111Dm_FrmDemandas.Dm_Presenta)=Yes) AND  
((qft174111Dm_FrmDemandas.Dm_Desfavorable)=No) AND  
((qft174111Dm_FrmDemandas.Dm_Favorable)=No) AND
```

Permisos de usuario

admin

Permisos de grupo

Admins
Users

Cogest.mdb (c) EPA
Consulta: qft174111Dm_CodificaDemandas11

noviembre de 2000
Página: 1351

Propiedades

ActivarOrden:	Falso	Bloqueos del registro:	Registro modificado
Def. actualizable:	Verdadero	FailOnError:	Falso
Fecha de creación:	18/9/00 20.10.58	MaxRecords:	0
ODBCTimeout:	60	Registros afectados:	0
ReturnsRecords:	Verdadero	TipoRecordset:	Todos los registros
Type:	Actualización	Última actualización:	18/9/00 20.10.58
UseTransaction:	Falso		

SQL

```
UPDATE qft174111Dm_FrmDemandas SET qft174111Dm_FrmDemandas.Dm_CdgAd = 11  
WHERE (((qft174111Dm_FrmDemandas.Dm_Defectuoso)=Yes) AND  
((qft174111Dm_FrmDemandas.Dm_Rechaza)=No));
```

Permisos de usuario

admin

Permisos de grupo

Admins
Users

Cogest.mdb (c) EPA
Consulta: qft174111Dm_CodificaDemandas12

noviembre de 2000
Página: 1352

Propiedades

ActivarOrden:	Falso	Bloqueos del registro:	Registro modificado
Def. actualizable:	Verdadero	FailOnError:	Falso
Fecha de creación:	18/9/00 20.10.58	MaxRecords:	0
ODBCTimeout:	60	Registros afectados:	0
ReturnsRecords:	Verdadero	TipoRecordset:	Todos los registros
Type:	Actualización	Última actualización:	18/9/00 20.10.58
UseTransaction:	Falso		

SQL

```
UPDATE qft174111Dm_FrmDemandas SET qft174111Dm_FrmDemandas.Dm_CdgAd = 12  
WHERE (((qft174111Dm_FrmDemandas.Dm_Desfavorable)=Yes) AND  
((qft174111Dm_FrmDemandas.Dm_Rechaza)=No));
```

Permisos de usuario

admin

Permisos de grupo

Admins
Users

Cogest.mdb (c) EPA
Consulta: qft174111Dm_CodificaDemandas13

noviembre de 2000
Página: 1353

Propiedades

ActivarOrden:	Falso	Bloqueos del registro:	Registro modificado
Def. actualizable:	Verdadero	FailOnError:	Falso
Fecha de creación:	18/9/00 20.10.58	MaxRecords:	0
ODBCTimeout:	60	Registros afectados:	0
ReturnsRecords:	Verdadero	TipoRecordset:	Todos los registros
Type:	Actualización	Última actualización:	18/9/00 20.10.58
UseTransaction:	Falso		

SQL

```
UPDATE qft174111Dm_FrmDemandas SET qft174111Dm_FrmDemandas.Dm_CdgAd = 13  
WHERE (((qft174111Dm_FrmDemandas.Dm_Favorable)=Yes) AND  
((qft174111Dm_FrmDemandas.Dm_Rechaza)=No));
```

Permisos de usuario

admin

Permisos de grupo

Admins
Users

Cogest.mdb (c) EPA
Consulta: qft174111Dm_CodificaDemandas14

noviembre de 2000
Página: 1354

Propiedades

ActivarOrden:	Falso	Bloqueos del registro:	Registro modificado
Def. actualizable:	Verdadero	FailOnError:	Falso
Fecha de creación:	18/9/00 20.10.58	MaxRecords:	0
ODBCTimeout:	60	Registros afectados:	0
ReturnsRecords:	Verdadero	TipoRecordset:	Todos los registros
Type:	Actualización	Última actualización:	18/9/00 20.10.58
UseTransaction:	Falso		

SQL

```
UPDATE qft174111Dm_FrmDemandas SET qft174111Dm_FrmDemandas.Dm_CdgAd = 14  
WHERE (((qft174111Dm_FrmDemandas.Dm_Rechaza)=Yes));
```

Permisos de usuario

admin

Permisos de grupo

Admins
Users

Cogest.mdb (c) EPA
 Consulta: qxt174111Dm_AnexaRegistros

noviembre de 2000
 Página: 1355

Propiedades

ActivarOrden:	Falso	Bloqueos del registro:	Registro modificado
Def. actualizable:	Verdadero	Fecha de creación:	21/9/00 23.38.53
MaxRecords:	0	ODBCTimeout:	60
Registros afectados:	0	ReturnsRecords:	Verdadero
TipoRecordset:	Todos los registros	Type:	Datos anexados
Última actualización:	21/9/00 23.42.41	UseTransaction:	Falso

SQL

```

INSERT INTO t174111Dm_Demandas ( Dm_Comunidad, Dm_Provincia, Dm_Tipo, Dm_Denominación,
Dm_Presupuesto, Dm_Plazo, Dm_Fianza, Dm_Clasificación, Dm_LugarExposición, Dm_Telefono,
Dm_Entrega, Dm_AperturaPlicas, Dm_Expediente, Dm_BO, Dm_Modalidad, Dm_FechaEntrada )
SELECT LICIMAILT.Com_Aut, LICIMAILT.Provincia, LICIMAILT.Tipo, LICIMAILT.Objeto,
LICIMAILT.Presupuest, LICIMAILT.Plazo, LICIMAILT.Fianza, LICIMAILT.Clasificac,
LICIMAILT.Exposic_Do, LICIMAILT.Telefono, LICIMAILT.Inst_Hasta, LICIMAILT.Apert_Prop,
LICIMAILT.Numero_Exp, LICIMAILT.BO, LICIMAILT.Modalidad, LICIMAILT.Fec_Fax
FROM LICIMAILT
WHERE (((LICIMAILT.Provincia)="VALENCIA" Or (LICIMAILT.Provincia)="CASTELLON" Or
(LICIMAILT.Provincia)="ALICANTE" Or (LICIMAILT.Provincia)="TERUEL" Or
(LICIMAILT.Provincia)="TOLEDO" Or (LICIMAILT.Provincia)="CUENCA" Or
(LICIMAILT.Provincia)="CIUDAD REAL" Or (LICIMAILT.Provincia)="ALBACETE" Or
(LICIMAILT.Provincia)="MURCIA"))
ORDER BY LICIMAILT.Com_Aut;
    
```

Permisos de usuario

admin

Permisos de grupo

Admins
 Users

Cogest.mdb (c) EPA
Consulta: qxt174111Dm_EliminaRegistros

noviembre de 2000
Página: 1356

Propiedades

ActivarOrden:	Falso	Bloqueos del registro:	Registro modificado
Def. actualizable:	Verdadero	FailOnError:	Falso
Fecha de creación:	21/9/00 23.38.53	MaxRecords:	0
ODBCTimeout:	60	Registros afectados:	0
ReturnsRecords:	Verdadero	TipoRecordset:	Todos los registros
Type:	Eliminación	Última actualización:	21/9/00 23.42.36
UseTransaction:	Falso		

SQL

```
DELETE t174111Dm_Demandas.*, t174111Dm_Demandas.Dm_FechalImputación,  
t174111Dm_Demandas.Dm_Rechaza  
FROM t174111Dm_Demandas  
WHERE (((t174111Dm_Demandas.Dm_FechalImputación)=Date()-30) AND  
((t174111Dm_Demandas.Dm_Rechaza)=Yes));
```

Permisos de usuario

admin

Permisos de grupo

Admins
Users

Propiedades

ActivarFiltro:	Falso	ActivarOrden:	Falso
Ajuste de tamaño	Verdadero	Al activar registro:	[Event Procedure]
Allow Updating:	No	AltoDeLaFila:	Predeterminado
AlturaDeFuenteDeHoja	10	AlturaDeLaVentana:	6732
Ancho:	5165	AnchuraDeLaVentana:	7668
Barras de	Ninguna	Bloqueos del registro:	Sin bloquear
Botón qué es esto:	Falso	BotónCerrar:	Verdadero
BotonesDeDesplazamie	Falso	BotonesMinMax:	Report.
CentradoAutomático:	Verdadero	Ciclo:	Ninguno
ColorDeLaCuadrículaD	12632256	ComportamientoDeLaC	Ambas
Contar:	26	Cuadro de control:	Verdadero
DatasheetBackColor:	16777215	DatasheetFontName:	Arial
DatasheetForeColor:	0	Diseño a imprimir:	Falso
DistribuciónDeLalmage	Siempre	EfectoDeCeldasDeHoj	Normal
Emergente:	Falso	EspesorDeFuenteDeHo	Normal
Estilo de los bordes:	Ajustable	Fecha de creación:	18/9/00 20.11.04
FrozenColumns:	1	FuenteDeHojaDeDatos	Falso
FuenteDeHojaDeDatos	Falso	HasModule:	Verdadero
IDDelContextoDeAyud	0	Imagen:	(ninguna)
Impresión láser rápida:	Verdadero	InsideHeight:	6168
InsideWidth:	7332	Intervalo de	0
Introducción de datos:	Falso	Línea X:	10
Línea Y:	10	LogicalPageWidth:	9070
Max Button:	Falso	Menú contextual:	Verdadero
Min Button:	Falso	Modal:	Falso
ModoCambiarTamañoD	Recortar	MosaicoDelmágenes:	Falso
Origen de la paleta:	(Predeterminado)	Origen del registro:	qfct10Dr2_FrmFactur
Permitir filtros:	Verdadero	Permitir	Verdadero
PermitirAgregar:	Verdadero	PermitirEliminación:	Verdadero
PictureType:	0	Propietario:	admin
Selectores de registro:	Falso	SeparadoresDeRegistro	Verdadero
ShowGrid:	Verdadero	TeclaDePresentaciónPr	Falso
TipoRecordset:	Todos los registros	Título:	SITUACIÓN CONTRATOS
Última actualización:	1/10/00 18.23.32	Visible:	Falso
Vista predeterminada:	Formulario simple	Vistas permitidas:	Formulario

Objetos

Sección: CtrlFactur

Alto:	796	Autocomprimible:	Falso
Autoextensible:	Falso	Color del fondo:	-2147483633
Efecto especial:	Sin relieve	En selección:	Falso
Event Proc Prefix:	CtrlFactur	Forzar nueva	Ninguno
		página:	
Mantener juntos:	Falso	Mostrar cuando:	Siempre
Nombre:	CtrlFactur	NuevaFilaOColum	Ninguno
		na:	
Visible:	Verdadero		

Sección: Detalle

Alto:	3741	Autocomprimible:	Falso
Autoextensible:	Falso	Color del fondo:	-2147483633

Cogest.mdb (c) EPA
Formulario: fc10qct10Dr_CtrlFactur

noviembre de 2000
Página: 1358

Efecto especial:	Sin relieve	En selección:	Falso
Event Proc Prefix:	Detalle	Forzar nueva página:	Ninguno
Mantener juntos:	Falso	Mostrar cuando:	Siempre
Nombre:	Detalle	NuevaFilaOColumna:	Ninguno
Visible:	Verdadero		

Sección: PieDelFormulario

Alto:	746	Autocomprimible:	Falso
Autoextensible:	Falso	Color del fondo:	-2147483633
Efecto especial:	Sin relieve	En selección:	Falso
Event Proc Prefix:	PieDelFormulario	Forzar nueva página:	Ninguno
Mantener juntos:	Falso	Mostrar cuando:	Siempre
Nombre:	PieDelFormulario	NuevaFilaOColumna:	Ninguno
Visible:	Verdadero		

Botón de comando: AbrirFichero

Activado:	Verdadero	Al hacer clic:	[Event Procedure]
Alto:	576	Ancho:	576
Cancelar:	Falso	ColorDelTexto:	0
ControlTipText:	Abrir formulario	ControlType:	104
Espesor de la fuente:	Normal	Event Proc Prefix:	AbrirFichero
Font Bold:	No	Fuente en cursiva:	Falso
Fuente subrayada:	Falso	IDDelContextoDe Ayuda:	0
Imagen:	(mapa de bits)	ÍndiceDeTabulación:	2
Izquierda:	4238	Juego de caracteres para fuentes de texto:	0
Mostrar cuando:	Siempre	Nombre de la fuente:	MS Sans Serif
Nombre:	AbrirFichero	PictureType:	0
Predeterminado:	Falso	PuntoDeTabulación:	Verdadero
Repetición automática:	Falso	n:	
Superior:	56	Section:	2
Título:	Comando14	Tamaño de la fuente:	8
Visible:	Verdadero	Transparente:	Falso

Botón de comando: Cerrar

Activado:	Verdadero	Al hacer clic:	[Event Procedure]
Alto:	576	Ancho:	576
Cancelar:	Falso	ColorDelTexto:	0
ControlTipText:	Salir de la aplicación	ControlType:	104
Espesor de la fuente:	Normal	Event Proc Prefix:	Cerrar
Font Bold:	No	Fuente en cursiva:	Falso
Fuente subrayada:	Falso	IDDelContextoDe Ayuda:	0
Imagen:	(mapa de bits)	ÍndiceDeTabulación:	1
Izquierda:	1865	Juego de caracteres para fuentes de texto:	0
Mostrar cuando:	Siempre	Nombre de la fuente:	MS Sans Serif

Cogest.mdb (c) EPA
Formulario: fc10qct10Dr_CtrlFactur

noviembre de 2000
Página: 1359

PictureType: 0	Nombre: Cerrar
PuntoDeTabulación: Verdadero	Predeterminado: Falso
n:	Repetición automática: Falso
Section: 2	Superior: 56
Tamaño de la fuente: 8	Título: Comando117
Transparente: Falso	Visible: Verdadero
Cuadro de texto: Contrato	
Activado: Verdadero	Alineación del texto: General
Alto: 288	Ancho de los bordes: Trazo fino
Ancho: 3349	Autocomprimible: Falso
Autoextensible: Falso	Barras de desplazamiento: Ninguna
Bloqueado: Falso	Border Line Style: Sólido
BuscarPorFiltro: 1	Color de los bordes: 0
Color del fondo: 16777164	ColorDelTexto: -2147483640
ColumnHidden: Falso	ColumnOrder: Predeterminado
ColumnWidth: 2568	Comportamiento de la tecla Entrar: Falso
ControlType: 109	Efecto especial: Bajo relieve
Espesor de la fuente: Negrita	Estilo de los bordes: Primera página
Estilo del fondo: Normal	Event Proc Prefix: Contrato
Font Bold: Sí	Fuente en cursiva: Falso
Fuente subrayada: Falso	IDDelContextoDe Ayuda: 0
ÍndiceDeTabulación: 1	Izquierda: 1474
n:	Lugares: Automático
Juego de caracteres para fuentes de texto: 0	Nombre de la fuente: Arial
Mostrar cuando: Siempre	Origen del control: Contrato
Nombre: Contrato	PuntoDeTabulación: Verdadero
PermitirAutocorrección: Verdadero	n:
Section: 0	Superior: 623
Tabulación automática: Falso	Tamaño de la fuente: 10
Texto de la barra de estado: Seudónimo asignado a la actividad, compuesto de dos palabras: localidad y objeto.	Visible: Verdadero
Etiqueta: ContratoEt	
Alineación del texto: General	Alto: 252
Ancho de los bordes: Trazo fino	Ancho: 1116
Border Line Style: Sólido	Color de los bordes: 0
Color del fondo: -2147483633	ColorDelTexto: -2147483630
ControlType: 100	Efecto especial: Sin relieve
Espesor de la fuente: Negrita	Estilo de los bordes: Todas las páginas
Estilo del fondo: Transparente	Event Proc Prefix: ContratoEt
Font Bold: Sí	Fuente en cursiva: Falso
Fuente subrayada: Falso	IDDelContextoDe Ayuda: 0

Cogest.mdb (c) EPA
 Formulario: fc10qct10Dr_CtrlFactur

noviembre de 2000
 Página: 1360

Izquierda:	56	Juego de caracteres para fuentes de texto:	0
Mostrar cuando:	Siempre	Nombre de la fuente:	Arial
Nombre Superior:	ContratoEt 632	Section:	0
Título:	Contrato	Tamaño de la fuente:	10
		Visible:	Verdadero

Cuadro de texto: CostCompl

Activado:	Verdadero	Alineación del texto:	General
Alto:	288	Ancho de los bordes:	Trazo fino
Ancho:	2509	Autocomprimible:	Falso
Autoextensible:	Falso	Barras de desplazamiento:	Ninguna
Bloqueado:	Falso	Border Line Style:	Sólido
BuscarPorFiltro:	1	Color de los bordes:	0
Color del fondo:	16777164	ColorDelTexto:	-2147483640
ColumnHidden:	Falso	ColumnOrder:	Predeterminado
ColumnWidth:	Predeterminado	Comportamiento de la tecla Entrar:	Falso
ControlType:	109	Efecto especial:	Bajo relieve
Espesor de la fuente:	Negrita	Estilo de los bordes:	Primera página
Estilo del fondo:	Normal	Event Proc Prefix:	CostCompl
Font Bold:	Sí	Formato:	Standard
Fuente en cursiva:	Falso	Fuente subrayada:	Falso
IDDelContextoDe Ayuda:	0	ÍndiceDeTabulación:	5
Izquierda:	2314	Juego de caracteres para fuentes de texto:	0
Lugares	0	Mostrar cuando:	Siempre
Nombre de la fuente:	Arial	Nombre:	CostCompl
Origen del control:	CostCompl	PermitirAutocorrección:	Verdadero
PuntoDeTabulación:	Verdadero	Section:	0
n:		Tabulación automática:	Falso
Superior:	1984	Visible:	Verdadero
Tamaño de la fuente:	10		

Cuadro de texto: Coste

Activado:	Verdadero	Alineación del texto:	General
Alto:	288	Ancho de los bordes:	Trazo fino
Ancho:	3349	Autocomprimible:	Falso
Autoextensible:	Falso	Barras de desplazamiento:	Ninguna
Bloqueado:	Falso	Border Line Style:	Sólido
BuscarPorFiltro:	1	Color de los bordes:	0
Color del fondo:	16777164	ColorDelTexto:	-2147483640
ColumnHidden:	Falso	ColumnOrder:	Predeterminado
ColumnWidth:	Predeterminado	Comportamiento de la tecla Entrar:	Falso

Cogest.mdb (c) EPA
 Formulario: fc10qct10Dr_CtrlFactur

noviembre de 2000
 Página: 1361

ControlType: 109
 Espesor de la fuente: Negrita
 Estilo del fondo: Normal
 Font Bold: Sí
 Fuente en cursiva: Falso
 IDDelContextoDe: 0
 Ayuda:
 Izquierda: 1474

Lugares: 0
 Nombre de la fuente: Arial
 Origen del control: Coste

PuntoDeTabulación: Verdadero
 Superior: 2435

Tamaño de la fuente: 10

Etiqueta: CosteCompleEt

Alineación del texto: General
 Ancho de los bordes: Trazo fino
 Border Line Style: Sólido

Color del fondo: -2147483633
 ControlType: 100
 Espesor de la fuente: Negrita
 Estilo del fondo: Transparente
 Font Bold: Sí
 Fuente subrayada: Falso

Izquierda: 56

Mostrar cuando: Siempre

Nombre: CosteCompleEt
 Superior: 1984

Título: CostCompl

Etiqueta: CosteEt

Alineación del texto: General
 Ancho de los bordes: Trazo fino
 Border Line Style: Sólido

Color del fondo: -2147483633
 ControlType: 100
 Espesor de la fuente: Negrita
 Estilo del fondo: Transparente
 Font Bold: Sí
 Fuente subrayada: Falso

Efecto especial: Bajo relieve
 Estilo de los bordes: Primera página
 Event Proc Prefix: Coste
 Formato: Standard
 Fuente subrayada: Falso
 ÍndiceDeTabulación: 3
 Juego de caracteres para fuentes de texto: 0
 Mostrar cuando: Siempre
 Nombre: Coste

PermitirAutocorrección: Verdadero
 Section: 0
 Tabulación automática: Falso
 Visible: Verdadero

Alto: 276
 Ancho: 1176

Color de los bordes: 0
 ColorDelTexto: -2147483630
 Efecto especial: Sin relieve
 Estilo de los bordes: Todas las páginas
 Event Proc Prefix: CosteCompleEt
 Fuente en cursiva: Falso
 IDDelContextoDe: 0
 Ayuda:
 Juego de caracteres para fuentes de texto: 0
 Nombre de la fuente: Arial
 Section: 0
 Tamaño de la fuente: 10
 Visible: Verdadero

Alto: 252
 Ancho: 732
 Color de los bordes: 0
 ColorDelTexto: -2147483630
 Efecto especial: Sin relieve
 Estilo de los bordes: Todas las páginas
 Event Proc Prefix: CosteEt
 Fuente en cursiva: Falso
 IDDelContextoDe: 0
 Ayuda:

Cogest.mdb (c) EPA
 Formulario: fc10qct10Dr_CtrlFactur

noviembre de 2000
 Página: 1362

Izquierda:	56	Juego de caracteres para fuentes de texto:	0
Mostrar cuando:	Siempre	Nombre de la fuente:	Arial
Nombre Superior:	CosteEt 2434	Section:	0
Título:	Coste	Tamaño de la fuente:	10
		Visible:	Verdadero

Cuadro de texto: CosteTotal

Activado:	Verdadero	Alineación del texto:	General
Alto:	288	Ancho de los bordes:	Trazo fino
Ancho:	3349	Autocomprimible:	Falso
Autoextensible:	Falso	Barras de desplazamiento:	Ninguna
Bloqueado:	Falso	Border Line Style:	Sólido
BuscarPorFiltro:	1	Color de los bordes:	0
Color del fondo:	16777164	ColorDelTexto:	-2147483640
ColumnHidden:	Falso	ColumnOrder:	Predeterminado
ColumnWidth:	Predeterminado	Comportamiento de la tecla Entrar:	Falso
ControlType:	109	Efecto especial:	Bajo relieve
Espesor de la fuente:	Negrita	Estilo de los bordes:	Primera página
Estilo del fondo:	Normal	Event Proc Prefix:	CosteTotal
Font Bold:	Sí	Formato:	Standard
Fuente en cursiva:	Falso	Fuente subrayada:	Falso
IDDelContextoDe:	0	ÍndiceDeTabulación:	6
Ayuda:		n:	
Izquierda:	1474	Juego de caracteres para fuentes de texto:	0
Lugares:	0	Mostrar cuando:	Siempre
Nombre de la fuente:	Arial	Nombre:	CosteTotal
Origen del control:	CosteTotal	PermitirAutocorrección:	Verdadero
PuntoDeTabulación:	Verdadero	Section:	0
n:		Tabulación automática:	Falso
Superior:	1529	Visible:	Verdadero
Tamaño de la fuente:	10		

Etiqueta: CosteTotalEt

Alineación del texto:	General	Alto:	228
Ancho de los bordes:	Trazo fino	Ancho:	888
Border Line Style:	Sólido	Color de los bordes:	0
Color del fondo:	-2147483633	ColorDelTexto:	-2147483630
ControlType:	100	Efecto especial:	Sin relieve
Espesor de la fuente:	Negrita	Estilo de los bordes:	Todas las páginas
Estilo del fondo:	Transparente	Event Proc Prefix:	CosteTotalEt
Font Bold:	Sí	Fuente en cursiva:	Falso
Fuente subrayada:	Falso	IDDelContextoDe:	0
		Ayuda:	

Cogest.mdb (c) EPA
 Formulario: fc10qct10Dr_CtrlFactur

noviembre de 2000
 Página: 1363

Izquierda:	56	Juego de caracteres para fuentes de texto:	0
Mostrar cuando:	Siempre	Nombre de la fuente:	Arial
Nombre Superior:	CosteTotalEt 1529	Section:	0
Título:	CosteTotal:	Tamaño de la fuente:	10
		Visible:	Verdadero

Rectángulo: Cuadro15

Alto:	907	Ancho de los bordes:	Trazo fino
Ancho:	5093	Border Line Style:	Sólido
Color de los bordes:	0	Color del fondo:	6697881
ControlType:	101	Efecto especial:	Grabado
Estilo de los bordes:	Primera página	Estilo del fondo:	Normal
Event Proc Prefix:	Cuadro15	Izquierda:	68
Mostrar cuando:	Siempre	Nombre:	Cuadro15
Section:	0	Superior:	2834
Visible:	Verdadero		

Rectángulo: Cuadro9

Alto:	731	Ancho de los bordes:	Trazo fino
Ancho:	5165	Border Line Style:	Sólido
Color de los bordes:	0	Color del fondo:	6697881
ControlType:	101	Efecto especial:	Grabado
Estilo de los bordes:	Primera página	Estilo del fondo:	Normal
Event Proc Prefix:	Cuadro9	Izquierda:	0
Mostrar cuando:	Siempre	Nombre:	Cuadro9
Section:	2	Superior:	0
Visible:	Verdadero		

Etiqueta: Etiqueta13

Alineación del texto:	General	Alto:	283
Ancho de los bordes:	Trazo fino	Ancho:	672
Border Line Style:	Sólido	Color de los bordes:	0
Color del fondo:	-2147483633	ColorDelTexto:	-2147483630
ControlType:	100	Efecto especial:	Sin relieve
Espesor de la fuente:	Negrita	Estilo de los bordes:	Todas las páginas
Estilo del fondo:	Transparente	Event Proc Prefix:	Etiqueta13
Font Bold:	Sí	Fuente en cursiva:	Falso
Fuente subrayada:	Falso	IDDelContextoDe Ayuda:	0
Izquierda:	56	Juego de caracteres para fuentes de texto:	0
Mostrar cuando:	Siempre	Nombre de la fuente:	Arial
Nombre Superior:	Etiqueta13 170	Section:	0
Título:	Fecha:	Tamaño de la fuente:	10
		Visible:	Verdadero

Alineación del texto:	Centro	Alto:	790
Ancho de los bordes:	Trazo fino	Ancho:	3576
Border Line Style:	Sólido	Color de los bordes:	16777215
Color del fondo:	8388608	ColorDelTexto:	16777215
ControlType:	100	Efecto especial:	Sin relieve
Espesor de la fuente:	Negrita	Estilo de los bordes:	Primera página
Estilo del fondo:	Normal	Event Proc Prefix:	Etiqueta169
Font Bold:	Sí	Fuente en cursiva:	Falso
Fuente subrayada:	Falso	IDDelContextoDe Ayuda:	0
Izquierda:	793	Juego de caracteres para fuentes de texto:	0
Mostrar cuando:	Siempre	Nombre de la fuente:	Arial
Nombre Superior:	Etiqueta169 0	Section:	1
Título:	C O G E S T	Tamaño de la fuente:	28
Cuadro de texto: Facturación		Visible:	Verdadero
Activado:	Verdadero	Alineación del texto:	General
Alto:	288	Ancho de los bordes:	Trazo fino
Ancho:	3349	Autocomprimible:	Falso
Autoextensible:	Falso	Barras de desplazamiento:	Ninguna
Bloqueado:	Falso	Border Line Style:	Sólido
BuscarPorFiltro:	1	Color de los bordes:	0
Color del fondo:	16777164	ColorDelTexto:	-2147483640
ColumnHidden:	Falso	ColumnOrder:	Predeterminado
ColumnWidth:	2568	Comportamiento de la tecla Entrar:	Falso
ControlType:	109	Efecto especial:	Bajo relieve
Espesor de la fuente:	Negrita	Estilo de los bordes:	Primera página
Estilo del fondo:	Normal	Event Proc Prefix:	Facturación
Font Bold:	Sí	Formato:	Standard
Fuente en cursiva:	Falso	Fuente subrayada:	Falso
IDDelContextoDe Ayuda:	0	ÍndiceDeTabulación:	2
Izquierda:	1474	Juego de caracteres para fuentes de texto:	0
Lugares	0	Mostrar cuando:	Siempre
Nombre de la fuente:	Arial	Nombre:	Facturación
Origen del control:	Factur	PermitirAutocorrección:	Verdadero
PuntoDeTabulación:	Verdadero	Section:	0
Superior:	1076	Tabulación automática:	Falso
Tamaño de la fuente:	10	Visible:	Verdadero

Alineación del texto:	General	Alto:	252
Ancho de los bordes:	Trazo fino	Ancho:	1176
Border Line Style:	Sólido	Color de los bordes:	0
Color del fondo:	-2147483633	ColorDelTexto:	-2147483630
ControlType:	100	Efecto especial:	Sin relieve
Espesor de la fuente:	Negrita	Estilo de los bordes:	Todas las páginas
Estilo del fondo:	Transparente	Event Proc Prefix:	FacturEt
Font Bold:	Sí	Fuente en cursiva:	Falso
Fuente subrayada:	Falso	IDDelContextoDe Ayuda:	0
Izquierda:	56	Juego de caracteres para fuentes de texto:	0
Mostrar cuando:	Siempre	Nombre de la fuente:	Arial
Nombre:	FacturEt	Section:	0
Superior:	1080	Tamaño de la fuente:	10
Título:	Facturación	Visible:	Verdadero
Cuadro de texto: Fecha			
Activado:	Verdadero	Alineación del texto:	General
Alto:	288	Ancho de los bordes:	Trazo fino
Ancho:	3349	Autocomprimible:	Falso
Autoextensible:	Falso	Barras de desplazamiento:	Ninguna
Bloqueado:	Falso	Border Line Style:	Sólido
BuscarPorFiltro:	1	Color de los bordes:	0
Color del fondo:	16777164	ColorDelTexto:	-2147483640
ColumnHidden:	Falso	ColumnOrder:	Predeterminado
ColumnWidth:	Predeterminado	Comportamiento de la tecla Entrar:	Falso
ControlType:	109	Efecto especial:	Bajo relieve
Espesor de la fuente:	Negrita	Estilo de los bordes:	Primera página
Estilo del fondo:	Normal	Event Proc Prefix:	Fecha
Font Bold:	Sí	Fuente en cursiva:	Falso
Fuente subrayada:	Falso	IDDelContextoDe Ayuda:	0
ÍndiceDeTabulación:	4	Izquierda:	1474
Juego de caracteres para fuentes de texto:	0	Lugares:	Automático
Mostrar cuando:	Siempre	Nombre de la fuente:	Arial
Nombre:	Fecha	Origen del control:	=Format(Date(),"Long Date")
PermitirAutocorrección:	Verdadero	PuntoDeTabulación:	Verdadero
Section:	0	Superior:	170
Tabulación automática:	Falso	Tamaño de la fuente:	10
Visible:	Verdadero		

Botón de comando: ImprimirRegistro

Cogest.mdb (c) EPA
 Formulario: fc10qct10Dr_CtrlFactur

noviembre de 2000
 Página: 1366

Activado:	Verdadero	Al hacer clic:	[Event Procedure]
Alto:	576	Ancho:	576
Cancelar:	Falso	ColorDelTexto:	0
ControlTipText:	Imprimir informe	ControlType:	104
Espesor de la fuente:	Normal	Event Proc Prefix:	ImprimirRegistro
Font Bold:	No	Fuente en cursiva:	Falso
Fuente subrayada:	Falso	IDDelContextoDe Ayuda:	0
Imagen:	(mapa de bits)	ÍndiceDeTabulación:	0
Izquierda:	3447	Juego de caracteres para fuentes de texto:	0
Mostrar cuando:	Siempre	Nombre de la fuente:	MS Sans Serif
Nombre:	ImprimirRegistro	PictureType:	0
Predeterminado:	Falso	PuntoDeTabulación:	Verdadero
Repetición automática:	Falso	Section:	2
Superior:	56	Tamaño de la fuente:	8
Título:	Comando40	Transparente:	Falso
Visible:	Verdadero		

Marco de objeto independiente: OLEIndependiente83

Activación automática:	Doble clic	Activado:	Falso
Alto:	796	Ancho de los bordes:	Trazo fino
Ancho:	796	Bloqueado:	Verdadero
Border Line Style:	Sólido	Clase OLE:	Paint
Clase:	Paint.Picture	Color de los bordes:	16777215
Color del fondo:	16777215	ControlType:	114
Efecto especial:	Sin relieve	Encabezados de columna:	Falso
Estilo de los bordes:	Primera página	Estilo del fondo:	Normal
Event Proc Prefix:	OLEIndependiente83	IDDelContextoDe Ayuda:	0
ÍndiceDeTabulación:	0	Izquierda:	0
Modo de cambiar el tamaño:	Recortar	Mostrar cuando:	Siempre
Nombre:	OLEIndependiente83	Número de columnas:	0
Opciones de actualización:	Automático	PuntoDeTabulación:	Verdadero
Section:	1	Superior:	0
TipoDePresentación:	Falso	TipoOLE:	Incrustado
TipoOLEPermitido:	Ambos	Verbo:	0
Visible:	Verdadero		

Marco de objeto independiente: OLEIndependiente84

Activación automática:	Doble clic	Activado:	Falso
Alto:	796	Ancho de los bordes:	Trazo fino
Ancho:	796	Bloqueado:	Verdadero
Border Line Style:	Sólido	Clase OLE:	Paint

Cogest.mdb (c) EPA
Formulario: fc10qct10Dr_CtrlFactur

noviembre de 2000
Página: 1367

Clase:	Paint.Picture	Color de los bordes:	16777215
Color del fondo:	16777215	ControlType:	114
Efecto especial:	Sin relieve	Encabezados de columna:	Falso
Estilo de los bordes:	Primera página	Estilo del fondo:	Normal
Event Proc Prefix:	OLEIndependiente84	IDDelContextoDe Ayuda:	0
ÍndiceDeTabulación:	1	Izquierda:	4365
Modo de cambiar el tamaño:	Recortar	Mostrar cuando:	Siempre
Nombre:	OLEIndependiente84	Número de columnas:	0
Opciones de actualización:	Automático	PuntoDeTabulación:	Verdadero
Section:	1	n:	0
TipoDePresentación:	Falso	Superior:	0
n:		TipoOLE:	Incrustado
TipoOLEPermitido:	Ambos	Verbo:	0
Visible:	Verdadero		
Cuadro de texto: PcjCC			
Activado:	Verdadero	Alineación del texto:	General
Alto:	288	Ancho de los bordes:	Trazo fino
Ancho:	789	Autocomprimible:	Falso
Autoextensible:	Falso	Barras de desplazamiento:	Ninguna
Bloqueado:	Falso	Border Line Style:	Sólido
BuscarPorFiltro:	1	Color de los bordes:	0
Color del fondo:	16777164	ColorDelTexto:	-2147483640
ColumnHidden:	Falso	ColumnOrder:	Predeterminado
ColumnWidth:	Predeterminado	Comportamiento de la tecla Entrar:	Falso
ControlType:	109	Efecto especial:	Bajo relieve
Espesor de la fuente:	Negrita	Estilo de los bordes:	Primera página
Estilo del fondo:	Normal	Event Proc Prefix:	PcjCC
Font Bold:	Sí	Formato:	Percent
Fuente en cursiva:	Falso	Fuente subrayada:	Falso
IDDelContextoDe Ayuda:	0	ÍndiceDeTabulación:	7
Izquierda:	1474	n:	0
		Juego de caracteres para fuentes de texto:	0
Lugares:	2	Mostrar cuando:	Siempre
Nombre de la fuente:	Arial	Nombre:	PcjCC
Origen del control:	PcjCC	PermitirAutocorrección:	Verdadero
PuntoDeTabulación:	Verdadero	Section:	0
n:		Tabulación automática:	Falso
Superior:	1984	Visible:	Verdadero
Tamaño de la fuente:	10		
Botón de comando: RegistroAnterior			
Activado:	Verdadero	Al hacer clic:	[Event Procedure]

Cogest.mdb (c) EPA
 Formulario: fc10qct10Dr_CtrlFactur

noviembre de 2000
 Página: 1368

Alto:	576	Ancho:	576
Cancelar:	Falso	ColorDelTexto:	0
ControlTipText:	Registro anterior	ControlType:	104
Espesor de la fuente:	Normal	Event Proc Prefix:	RegistroAnterior
Font Bold:	No	Fuente en cursiva:	Falso
Fuente subrayada:	Falso	IDDelContextoDe Ayuda:	0
Imagen:	(mapa de bits)	ÍndiceDeTabulación:	3
Izquierda:	283	Juego de caracteres para fuentes de texto:	0
Mostrar cuando:	Siempre	Nombre de la fuente:	MS Sans Serif
Nombre:	RegistroAnterior	PictureType:	0
Predeterminado:	Falso	PuntoDeTabulación:	Verdadero
Repetición automática:	Falso	n:	
Superior:	56	Section:	2
Título:	Comando19	Tamaño de la fuente:	8
Visible:	Verdadero	Transparente:	Falso

Botón de comando: RegistroSiguiente

Activado:	Verdadero	Al hacer clic:	[Event Procedure]
Alto:	576	Ancho:	576
Cancelar:	Falso	ColorDelTexto:	0
ControlTipText:	Registro siguiente	ControlType:	104
Espesor de la fuente:	Normal	Event Proc Prefix:	RegistroSiguiente
Font Bold:	No	Fuente en cursiva:	Falso
Fuente subrayada:	Falso	IDDelContextoDe Ayuda:	0
Imagen:	(mapa de bits)	ÍndiceDeTabulación:	4
Izquierda:	1074	Juego de caracteres para fuentes de texto:	0
Mostrar cuando:	Siempre	Nombre de la fuente:	MS Sans Serif
Nombre:	RegistroSiguiente	PictureType:	0
Predeterminado:	Falso	PuntoDeTabulación:	Verdadero
Repetición automática:	Falso	n:	
Superior:	56	Section:	2
Título:	Comando20	Tamaño de la fuente:	8
Visible:	Verdadero	Transparente:	Falso

Botón de comando: Salir

Activado:	Verdadero	Al hacer clic:	[Event Procedure]
Alto:	576	Ancho:	576
Cancelar:	Falso	ColorDelTexto:	0
ControlTipText:	Salir de la aplicación	ControlType:	104
Espesor de la fuente:	Normal	Event Proc Prefix:	Salir
Font Bold:	No	Fuente en cursiva:	Falso
Fuente subrayada:	Falso	IDDelContextoDe Ayuda:	0

Cogest.mdb (c) EPA
 Formulario: fc10qct10Dr_CtrlFactur

noviembre de 2000
 Página: 1369

Imagen:	(mapa de bits)	ÍndiceDeTabulació n:	5
Izquierda:	2656	Juego de caracteres para fuentes de texto:	0
Mostrar cuando:	Siempre	Nombre de la fuente:	MS Sans Serif
Nombre:	Salir	PictureType:	0
Predeterminado:	Falso	PuntoDeTabulació n:	Verdadero
Repetición automática:	Falso	Section:	2
Superior:	56	Tamaño de la fuente:	8
Título:	Comando21	Transparente:	Falso
Visible:	Verdadero		
Cuadro combinado: Seleccionar			
Activado:	Verdadero	Alineación del texto:	Centro
Alto:	288	Ancho de columnas:	2796
Ancho de la lista:	2796	Ancho de los bordes:	Trazo fino
Ancho:	4585	Bloqueado:	Falso
Border Line Style:	Sólido	Color de los bordes:	0
Color del fondo:	16777164	ColorDelTexto:	-2147483640
Columna dependiente:	1	ColumnHidden:	Falso
ColumnOrder:	Predeterminado	ColumnWidth:	Predeterminado
ControlType:	111	Después de actualizar:	[Event Procedure]
Efecto especial:	Bajo relieve	Encabezados de columna:	Falso
Espesor de la fuente:	Negrita	Estilo de los bordes:	Primera página
Estilo del fondo:	Normal	Event Proc Prefix:	Seleccionar
Expansión automática:	Verdadero	Filas en lista:	8
Font Bold:	Sí	Fuente en cursiva:	Falso
Fuente subrayada:	Falso	IDDelContextoDe Ayuda:	0
ÍndiceDeTabulació n:	0	Izquierda:	227
Juego de caracteres para fuentes de texto:	0	Limitar a la lista:	Falso
Lugares:	Automático	Mostrar cuando:	Siempre
Nombre de la fuente:	Arial	Nombre:	Seleccionar
Número de columnas:	1	Origen de la fila:	qfct10Dr2_FrmFactur
PermitirAutocorrección:	Verdadero	PuntoDeTabulació n:	Verdadero
Section:	0	Superior:	3288
Tamaño de la fuente:	10	Tipo de origen de la fila:	Table/Query
Visible:	Verdadero		
Etiqueta: SeleccionarEt			
Alineación del texto:	Centro	Alto:	252

Cogest.mdb (c) EPA
 Formulario: fc10qct10Dr_CtrlFactor

noviembre de 2000
 Página: 1370

Ancho de los bordes:	Trazo fino	Ancho:	3972
Border Line Style:	Sólido	Color de los bordes:	0
Color del fondo:	-2147483633	ColorDelTexto:	16777215
ControlType:	100	Efecto especial:	Sin relieve
Espesor de la fuente:	Negrita	Estilo de los bordes:	Todas las páginas
Estilo del fondo:	Transparente	Event Proc Prefix:	SeleccionarEt
Font Bold:	Sí	Fuente en cursiva:	Falso
Fuente subrayada:	Falso	IDDelContextoDe Ayuda:	0
Izquierda:	319	Juego de caracteres para fuentes de texto:	0
Mostrar cuando:	Siempre	Nombre de la fuente:	Arial
Nombre:	SeleccionarEt	Section:	0
Superior:	2947	Tamaño de la fuente:	10
Título:	SELECCIONAR	Visible:	Verdadero

Código

```

1 Attribute VB_Name = "Form_fc10qct10Dr_CtrlFactor"
2 Attribute VB_Creatable = True
3 Attribute VB_PredeclaredId = True
4 Attribute VB_Exposed = False
5 Option Compare Database
6 Option Explicit
7
8 Sub Cuadro_combinado4_AfterUpdate()
9     ' Buscar el registro que coincida con el control.
10    Me.RecordsetClone.FindFirst "[Seud] = '' & Me![Cuadro combinado4] & ''"
11    Me.Bookmark = Me.RecordsetClone.Bookmark
12 End Sub
13
14 Private Sub Cuadro_combinado4_BeforeUpdate(Cancel As Integer)
15    DoCmd.ShowAllRecords
16 End Sub
17
18 Sub Cuadro_combinado7_AfterUpdate()
19     ' Buscar el registro que coincida con el control.
20    Me.RecordsetClone.FindFirst "[Seud] = '' & Me![Cuadro combinado7] & ''"
21    Me.Bookmark = Me.RecordsetClone.Bookmark
22 End Sub
23
24 Private Sub Cerrar_Click()
25    DoCmd.Close
26 End Sub
27
28 Private Sub Form_Current()
29    Seleccionar = Contrato
30 End Sub
31
32
    
```

Cogest.mdb (c) EPA
Formulario: fc10qct10Dr_CtrlFactur

noviembre de 2000
Página: 1371

```
33
34
35 Private Sub ImprimirRegistro_Click()
36 On Error GoTo ImprimirRegistro_Err
37
38     DoCmd.PrintOut acSelection, , , acHigh, 1, True
39
40
41 ImprimirRegistro_Exit:
42     Exit Sub
43
44 ImprimirRegistro_Err:
45     MsgBox Error$
46     Resume ImprimirRegistro_Exit
47
48 End Sub
49
50 Private Sub Salir_Click()
51     Application.Quit
52 End Sub
53
54 Private Sub Seleccionar_AfterUpdate()
55     ' Buscar el registro que coincida con el control.
56     Me.RecordsetClone.FindFirst "[Contrato] = '" & Me![Seleccionar] & "'"
57     Me.Bookmark = Me.RecordsetClone.Bookmark
58 End Sub
59 Private Sub ControlSelecFactur_Click()
60 On Error GoTo Err_ControlSelecFactur_Click
61
62     Dim stDocName As String
63     Dim stLinkCriteria As String
64
65     stDocName = "fc11qct10Dr_SlcFactur"
66     DoCmd.OpenForm stDocName, , , stLinkCriteria
67     DoCmd.Maximize
68 Exit_ControlSelecFactur_Click:
69     Exit Sub
70
71 Err_ControlSelecFactur_Click:
72     MsgBox Err.Description
73     Resume Exit_ControlSelecFactur_Click
74
75 End Sub
76 Private Sub RegistroAnterior_Click()
77 On Error GoTo Err_RegistroAnterior_Click
78
79
80     DoCmd.GoToRecord , , acPrevious
81
82 Exit_RegistroAnterior_Click:
83     Exit Sub
84
85 Err_RegistroAnterior_Click:
86     MsgBox Err.Description
87     Resume Exit_RegistroAnterior_Click
```

Cogest.mdb (c) EPA
Formulario: fc10qct10Dr_CtrlFactor

noviembre de 2000
Página: 1372

```
88
89 End Sub
90 Private Sub RegistroSiguiente_Click()
91 On Error GoTo Err_RegistroSiguiente_Click
92
93
94     DoCmd.GoToRecord , , acNext
95
96 Exit_RegistroSiguiente_Click:
97     Exit Sub
98
99 Err_RegistroSiguiente_Click:
100     MsgBox Err.Description
101     Resume Exit_RegistroSiguiente_Click
102
103 End Sub
104 Private Sub SalirAplicación_Click()
105 On Error GoTo Err_SalirAplicación_Click
106
107
108     DoCmd.Quit
109
110 Exit_SalirAplicación_Click:
111     Exit Sub
112
113 Err_SalirAplicación_Click:
114     MsgBox Err.Description
115     Resume Exit_SalirAplicación_Click
116
117 End Sub
```

Permisos de usuario

admin

Permisos de grupo

Admins
Users

Propiedades

ActivarFiltro:	Falso	ActivarOrden:	Falso
Ajuste de tamaño	Verdadero	Al abrir:	[Event Procedure]
Allow Updating:	No	AltoDeLaFila:	Predeterminado
AlturaDeFuenteDeHoja	10	AlturaDeLaVentana:	3792
Ancho:	8736	AnchuraDeLaVentana:	10044
Barras de	Ambas	Bloqueos del registro:	Sin bloquear
Botón qué es esto:	Falso	BotónCerrar:	Verdadero
BotonesDeDesplazamie	Verdadero	BotonesMinMax:	3
CentradoAutomático:	Verdadero	Ciclo:	Ninguno
ColorDeLaCuadrículaD	12632256	ComportamientoDeLaC	Ambas
Contar:	19	Cuadro de control:	Verdadero
DatasheetBackColor:	16777215	DatasheetFontName:	Arial
DatasheetForeColor:	0	Diseño a imprimir:	Falso
DistribuciónDeLaImage	Siempre	EfectoDeCeldasDeHoj	Normal
Emergente:	Falso	EspesorDeFuenteDeHo	Normal
Estilo de los bordes:	Ajustable	Fecha de creación:	18/9/00 20.11.04
FrozenColumns:	1	FuenteDeHojaDeDatos	Falso
FuenteDeHojaDeDatos	Falso	HasModule:	Verdadero
IDDelContextoDeAyud	0	Imagen:	(ninguna)
Impresión láser rápida:	Verdadero	InsideHeight:	3228
InsideWidth:	9708	Intervalo de	0
Introducción de datos:	Falso	Línea X:	10
Línea Y:	10	LogicalPageWidth:	9070
Max Button:	Verdadero	Menú contextual:	Verdadero
Min Button:	Verdadero	Modal:	Falso
ModoCambiarTamañoD	Recortar	MosaicoDelmágenes:	Falso
Origen de la paleta:	(Predeterminado)	Origen del registro:	qfct10Dr2_FrmFactur
Permitir filtros:	Verdadero	Permitir	Verdadero
PermitirAgregar:	Verdadero	PermitirEliminación:	Verdadero
PictureType:	0	Propietario:	admin
Selectores de registro:	Verdadero	SeparadoresDeRegistro	Verdadero
ShowGrid:	Verdadero	TeclaDePresentaciónPr	Falso
TipoRecordset:	Todos los registros	Título:	SITUACIÓN CONTRATOS
Última actualización:	1/10/00 18.26.03	Visible:	Falso
Vista predeterminada:	Formularios continuos	Vistas permitidas:	Ambas

Objetos

Sección: Detalle

Alto:	240	Autocomprimible:	Falso
Autoextensible:	Falso	Color del fondo:	-2147483633
Efecto especial:	Sin relieve	En selección:	Falso
Event Proc Prefix:	Detalle	Forzar nueva	Ninguno
		página:	
Mantener juntos:	Falso	Mostrar cuando:	Siempre
Nombre:	Detalle	NuevaFilaOColum	Ninguno
		na:	
Visible:	Verdadero		

Sección: EncabezadoDelFormulario

Alto:	1203	Autocomprimible:	Falso
Autoextensible:	Falso	Color del fondo:	-2147483633

Cogest.mdb (c) EPA
 Formulario: fc11qct10Dr_SlcFactur

noviembre de 2000
 Página: 1374

Efecto especial: Sin relieve
 Event Proc Prefix: EncabezadoDelFormulario

En selección: Falso
 Forzar nueva página: Ninguno

Mantener juntos: Falso
 Nombre: EncabezadoDelFormulario

Mostrar cuando: Siempre
 NuevaFilaOColumna: Ninguno

Visible: Verdadero

Sección: PieDelFormulario

Alto: 859
 Autoextensible: Falso
 Efecto especial: Sin relieve
 Event Proc Prefix: PieDelFormulario

Autocomprimible: Falso
 Color del fondo: 12632256
 En selección: Falso
 Forzar nueva página: Ninguno

Mantener juntos: Falso
 Nombre: PieDelFormulario

Mostrar cuando: Siempre
 NuevaFilaOColumna: Ninguno

Visible: Verdadero

Botón de comando: CerrarFrm

Activado: Verdadero
 Alto: 576
 Cancelar: Falso
 ControlTipText: Cerrar formulario
 Espesor de la fuente: Normal

Al hacer clic: [Event Procedure]
 Ancho: 576
 ColorDelTexto: 0
 ControlType: 104
 Event Proc Prefix: CerrarFrm

Font Bold: No
 Fuente subrayada: Falso

Fuente en cursiva: Falso
 IDDelContextoDe Ayuda: 0

Imagen: (mapa de bits)

ÍndiceDeTabulación: 3

Izquierda: 5910

Juego de caracteres para fuentes de texto: 0

Mostrar cuando: Siempre

Nombre de la fuente: MS Sans Serif

Nombre: CerrarFrm
 Predeterminado: Falso

PictureType: 0
 PuntoDeTabulación: Verdadero

Repetición automática: Falso
 Superior: 113

Section: 2

Título: Comando11
 Visible: Verdadero

Tamaño de la fuente: 8
 Transparente: Falso

Cuadro de texto: Contrato

Activado: Verdadero

Alineación del texto: General

Alto: 240

Ancho de los bordes: Trazo fino

Ancho: 3441
 Autoextensible: Falso

Autocomprimible: Falso
 Barras de desplazamiento: Ninguna

Bloqueado: Falso
 BuscarPorFiltro: 1

Border Line Style: Sólido
 Color de los bordes: 0

Color del fondo: 16777164
 ColumnHidden: Falso
 ColumnWidth: 2568

ColorDelTexto: -2147483640
 ColumnOrder: Predeterminado
 Comportamiento de la tecla Entrar: Falso

ControlType: 109

Efecto especial: Bajo relieve

Cogest.mdb (c) EPA
 Formulario: fc11qct10Dr_SlcFactur

noviembre de 2000
 Página: 1375

Espesor de la fuente: Normal
 Estilo del fondo: Normal
 Font Bold: No
 Fuente subrayada: Falso
 ÍndiceDeTabulación: 0
 Juego de caracteres para fuentes de texto: 0
 Mostrar cuando: Siempre
 Nombre: Contrato
 PermitirAutocorrección: Verdadero
 Section: 0
 Tabulación automática: Falso
 Texto de la barra de estado: Seudónimo asignado a la actividad, compuesto de dos palabras: localidad y objeto.

Estilo de los bordes: Primera página
 Event Proc Prefix: Contrato
 Fuente en cursiva: Falso
 IDDelContextoDe Ayuda: 0
 Izquierda: 56
 Lugares: Automático
 Nombre de la fuente: Arial
 Origen del control: Contrato
 PuntoDeTabulación: Verdadero
 Superior: 0
 Tamaño de la fuente: 10
 Visible: Verdadero

Etiqueta: Contrato Etiqueta

Alineación del texto: Centro
 Ancho de los bordes: Trazo fino
 Border Line Style: Sólido
 Color del fondo: -2147483633
 ControlType: 100
 Espesor de la fuente: Negrita
 Estilo del fondo: Transparente
 Font Bold: Sí
 Fuente subrayada: Falso

Alto: 336
 Ancho: 3441
 Color de los bordes: 0
 ColorDelTexto: -2147483630
 Efecto especial: Sin relieve
 Estilo de los bordes: Todas las páginas
 Event Proc Prefix: Contrato_Etiqueta
 Fuente en cursiva: Falso
 IDDelContextoDe Ayuda: 0
 Izquierda: 0

InformaciónAdicional: DetachedLabel
 Juego de caracteres para fuentes de texto: 0
 Nombre de la fuente: Arial
 Section: 1
 Tamaño de la fuente: 10
 Visible: Verdadero

Mostrar cuando: Siempre
 Nombre: Contrato Etiqueta
 Superior: 851
 Título: Contrato

Cuadro de texto: CostCompl

Activado: Verdadero
 Alto: 240
 Ancho: 1122
 Autoextensible: Falso
 Bloqueado: Falso
 BuscarPorFiltro: 1
 Color del fondo: 16777164
 ColumnHidden: Falso

Alineación del texto: General
 Ancho de los bordes: Trazo fino
 Autocomprimible: Falso
 Barras de desplazamiento: Ninguna
 Border Line Style: Sólido
 Color de los bordes: 0
 ColorDelTexto: -2147483640
 ColumnOrder: Predeterminado

Cogest.mdb (c) EPA
 Formulario: fc11qct10Dr_SlcFactur

noviembre de 2000
 Página: 1376

ColumnWidth: Predeterminado

ControlType: 109
 Espesor de la fuente: Normal

Estilo del fondo: Normal
 Font Bold: No
 Fuente en cursiva: Falso
 IDDelContextoDe: 0
 Ayuda:
 Izquierda: 6395

Lugares: 0
 Nombre de la fuente: MS Sans Serif
 Origen del control: CostCompl

PuntoDeTabulación: Verdadero
 n:
 Superior: 0

Tamaño de la fuente: 8

Cuadro de texto: Costes

Activado: Verdadero

Alto: 240

Ancho: 1302
 Autoextensible: Falso

Bloqueado: Falso
 BuscarPorFiltro: 1

Color del fondo: 16777164
 ColumnHidden: Falso
 ColumnWidth: 2568

ControlType: 109
 Espesor de la fuente: Normal
 Estilo del fondo: Normal
 Font Bold: No
 Fuente en cursiva: Falso
 IDDelContextoDe: 0
 Ayuda:
 Izquierda: 5070

Lugares: 0
 Nombre de la fuente: Arial
 Origen del control: Coste

PuntoDeTabulación: Verdadero
 n:
 Superior: 0

Tamaño de la fuente: 10

Comportamiento de la tecla Entrar: Falso
 Efecto especial: Bajo relieve
 Estilo de los bordes: Primera página

Event Proc Prefix: CostCompl
 Formato: Standard
 Fuente subrayada: Falso
 ÍndiceDeTabulación: 3
 n:
 Juego de caracteres para fuentes de texto: 0
 Mostrar cuando: Siempre
 Nombre: CostCompl

PermitirAutocorrección: Verdadero
 Section: 0

Tabulación automática: Falso
 Visible: Verdadero

Alineación del texto: Derecha
 Ancho de los bordes: Trazo fino

Autocomprimible: Falso
 Barras de desplazamiento: Ninguna
 Border Line Style: Sólido
 Color de los bordes: 0

ColorDelTexto: -2147483640
 ColumnOrder: Predeterminado
 Comportamiento de la tecla Entrar: Falso

Efecto especial: Bajo relieve
 Estilo de los bordes: Primera página
 Event Proc Prefix: Costes
 Formato: Standard
 Fuente subrayada: Falso
 ÍndiceDeTabulación: 2
 n:
 Juego de caracteres para fuentes de texto: 0

Mostrar cuando: Siempre
 Nombre: Costes

PermitirAutocorrección: Verdadero
 Section: 0

Tabulación automática: Falso
 Visible: Verdadero

Alineación del texto:	Centro	Alto:	276
Ancho de los bordes:	Trazo fino	Ancho:	720
Border Line Style:	Sólido	Color de los bordes:	0
Color del fondo:	-2147483633	ColorDelTexto:	-2147483630
ControlType:	100	Efecto especial:	Sin relieve
Espesor de la fuente:	Negrita	Estilo de los bordes:	Todas las páginas
Estilo del fondo:	Transparente	Event Proc Prefix:	Costes_Etiqueta
Font Bold:	Sí	Fuente en cursiva:	Falso
Fuente subrayada:	Falso	IDDelContextoDe Ayuda:	0
InformaciónAdicional:	DetachedLabel	Izquierda:	5361
Juego de caracteres para fuentes de texto:	0	Mostrar cuando:	Siempre
Nombre de la fuente:	Arial	Nombre:	Costes Etiqueta
Section:	1	Superior:	850
Tamaño de la fuente:	10	Título:	Costes
Visible:	Verdadero		
Cuadro de texto: CosteTotal			
Activado:	Verdadero	Alineación del texto:	General
Alto:	240	Ancho de los bordes:	Trazo fino
Ancho:	1122	Autocomprimible:	Falso
Autoextensible:	Falso	Barras de desplazamiento:	Ninguna
Bloqueado:	Falso	Border Line Style:	Sólido
BuscarPorFiltro:	1	Color de los bordes:	0
Color del fondo:	16777164	ColorDelTexto:	-2147483640
ColumnHidden:	Falso	ColumnOrder:	Predeterminado
ColumnWidth:	Predeterminado	Comportamiento de la tecla Entrar:	Falso
ControlType:	109	Efecto especial:	Bajo relieve
Espesor de la fuente:	Normal	Estilo de los bordes:	Primera página
Estilo del fondo:	Normal	Event Proc Prefix:	CosteTotal
Font Bold:	No	Formato:	Standard
Fuente en cursiva:	Falso	Fuente subrayada:	Falso
IDDelContextoDe Ayuda:	0	ÍndiceDeTabulación:	4
Izquierda:	7552	Juego de caracteres para fuentes de texto:	0
Lugares:	0	Mostrar cuando:	Siempre
Nombre de la fuente:	MS Sans Serif	Nombre:	CosteTotal
Origen del control:	CosteTotal	PermitirAutocorrección:	Verdadero
PuntoDeTabulación:	Verdadero	Section:	0
Superior:	0	Tabulación automática:	Falso
Tamaño de la fuente:	8		

	Visible:	Verdadero
Rectángulo: Cuadro8		
Alto:	793	Ancho de los bordes:
Ancho:	8671	Border Line Style:
Color de los bordes:	0	Color del fondo:
ControlType:	101	Efecto especial:
Estilo de los bordes:	Primera página	Estilo del fondo:
Event Proc Prefix:	Cuadro8	Izquierda:
Mostrar cuando:	Siempre	Nombre:
Section:	2	Superior:
Visible:	Verdadero	
Etiqueta: Etiqueta15		
Alineación del texto:	General	Alto:
Ancho de los bordes:	Trazo fino	Ancho:
Border Line Style:	Sólido	Color de los bordes:
Color del fondo:	-2147483633	ColorDelTexto:
ControlType:	100	Efecto especial:
Espesor de la fuente:	Negrita	Estilo de los bordes:
Estilo del fondo:	Transparente	Event Proc Prefix:
Font Bold:	Sí	Fuente en cursiva:
Fuente subrayada:	Falso	IDDelContextoDe Ayuda:
Izquierda:	6395	Juego de caracteres para fuentes de texto:
Mostrar cuando:	Siempre	Nombre de la fuente:
Nombre:	Etiqueta15	Section:
Superior:	850	Tamaño de la fuente:
Título:	CostCom	Visible:
Etiqueta: Etiqueta169		
Alineación del texto:	Centro	Alto:
Ancho de los bordes:	Trazo fino	Ancho:
Border Line Style:	Sólido	Color de los bordes:
Color del fondo:	8388608	ColorDelTexto:
ControlType:	100	Efecto especial:
Espesor de la fuente:	Negrita	Estilo de los bordes:
Estilo del fondo:	Normal	Event Proc Prefix:
Font Bold:	Sí	Fuente en cursiva:
Fuente subrayada:	Falso	IDDelContextoDe Ayuda:
Izquierda:	793	Juego de caracteres para fuentes de texto:
Mostrar cuando:	Siempre	Nombre de la fuente:
Nombre:	Etiqueta169	Section:
Superior:	0	

Cogest.mdb (c) EPA
 Formulario: fc11qct10Dr_SlcFactur

noviembre de 2000
 Página: 1379

Tamaño de la fuente: 28
 Visible: Verdadero

Título: C O G E S T

Etiqueta: Etiqueta18

Alineación del texto: General
 Ancho de los bordes: Trazo fino
 Border Line Style: Sólido
 Color del fondo: -2147483633
 ControlType: 100
 Espesor de la fuente: Negrita
 Estilo del fondo: Transparente
 Font Bold: Sí
 Fuente subrayada: Falso

Alto: 276
 Ancho: 816
 Color de los bordes: 0
 ColorDelTexto: -2147483630
 Efecto especial: Sin relieve
 Estilo de los bordes: Todas las páginas
 Event Proc Prefix: Etiqueta18
 Fuente en cursiva: Falso
 IDDelContextoDe Ayuda: 0
 Juego de caracteres para fuentes de texto: 0
 Nombre de la fuente: Arial
 Section: 1
 Tamaño de la fuente: 10
 Visible: Verdadero

Izquierda: 7720

Mostrar cuando: Siempre

Nombre: Etiqueta18
 Superior: 850

Título: CostTot

Cuadro de texto: Facturación

Activado: Verdadero
 Alto: 240
 Ancho: 1533
 Autoextensible: Falso
 Bloqueado: Falso
 BuscarPorFiltro: 1

Alineación del texto: Derecha
 Ancho de los bordes: Trazo fino
 Autocomprimible: Falso
 Barras de desplazamiento: Ninguna
 Border Line Style: Sólido
 Color de los bordes: 0
 ColorDelTexto: -2147483640
 ColumnOrder: Predeterminado
 Comportamiento de la tecla Entrar: Falso
 Efecto especial: Bajo relieve
 Estilo de los bordes: Primera página
 Event Proc Prefix: Facturación
 Formato: Standard
 Fuente subrayada: Falso
 ÍndiceDeTabulación: 1
 Juego de caracteres para fuentes de texto: 0
 Mostrar cuando: Siempre
 Nombre: Facturación
 PermitirAutocorrección: Verdadero
 Section: 0
 Tabulación automática: Falso

Color del fondo: 16777164
 ColumnHidden: Falso
 ColumnWidth: 2568

ControlType: 109
 Espesor de la fuente: Normal
 Estilo del fondo: Normal
 Font Bold: No
 Fuente en cursiva: Falso
 IDDelContextoDe Ayuda: 0
 Izquierda: 3514

Lugares: 0
 Nombre de la fuente: Arial
 Origen del control: Factur

PuntoDeTabulación: Verdadero
 Superior: 0

Cogest.mdb (c) EPA
 Formulario: fc11qct10Dr_SlcFactur

noviembre de 2000
 Página: 1380

Visible:	Verdadero	Tamaño de la fuente:	10
Etiqueta: Facturación Etiqueta			
Alineación del texto:	Centro	Alto:	276
Ancho de los bordes:	Trazo fino	Ancho:	1176
Border Line Style:	Sólido	Color de los bordes:	0
Color del fondo:	-2147483633	ColorDelTexto:	-2147483630
ControlType:	100	Efecto especial:	Sin relieve
Espesor de la fuente:	Negrita	Estilo de los bordes:	Todas las páginas
Estilo del fondo:	Transparente	Event Proc Prefix:	Facturación_Etiqueta
Font Bold:	Sí	Fuente en cursiva:	Falso
Fuente subrayada:	Falso	IDDelContextoDe Ayuda:	0
Información Adicional:	DetachedLabel	Izquierda:	3692
Juego de caracteres para fuentes de texto:	0	Mostrar cuando:	Siempre
Nombre de la fuente:	Arial	Nombre:	Facturación Etiqueta
Section:	1	Superior:	851
Tamaño de la fuente:	10	Título:	Facturación
Visible:	Verdadero		
Botón de comando: ImprimirFrmContinuo			
Activado:	Verdadero	Al hacer clic:	[Event Procedure]
Alto:	576	Ancho:	576
Cancelar:	Falso	ColorDelTexto:	0
ControlTipText:	Imprimir formulario	ControlType:	104
Espesor de la fuente:	Negrita	Event Proc Prefix:	ImprimirFrmContinuo
Font Bold:	Sí	Fuente en cursiva:	Falso
Fuente subrayada:	Falso	IDDelContextoDe Ayuda:	0
Imagen:	(mapa de bits)	ÍndiceDeTabulación:	0
Izquierda:	510	Juego de caracteres para fuentes de texto:	0
Mostrar cuando:	Siempre	Nombre de la fuente:	Arial
Nombre:	ImprimirFrmContinuo	PictureType:	0
Predeterminado:	Falso	PuntoDeTabulación:	Verdadero
Repetición automática:	Falso	Section:	2
Superior:	113	Tamaño de la fuente:	10
Título:	ImprimirFrmContinuo	Transparente:	Falso
Visible:	Verdadero		
Marco de objeto independiente: OLEIndependiente83			
Activación automática:	Doble clic	Activado:	Falso
Alto:	796	Ancho de los bordes:	Trazo fino

Cogest.mdb (c) EPA
Formulario: fc11qct10Dr_SlcFactur

noviembre de 2000
Página: 1381

Ancho:	796	Bloqueado:	Verdadero
Border Line Style:	Sólido	Clase OLE:	Paint
Clase:	Paint.Picture	Color de los bordes:	16777215
Color del fondo:	16777215	ControlType:	114
Efecto especial:	Sin relieve	Encabezados de columna:	Falso
Estilo de los bordes:	Primera página	Estilo del fondo:	Normal
Event Proc Prefix:	OLEIndependiente83	IDDelContextoDe Ayuda:	0
ÍndiceDeTabulación:	0	Izquierda:	0
Modo de cambiar el tamaño:	Recortar	Mostrar cuando:	Siempre
Nombre:	OLEIndependiente83	Número de columnas:	0
Opciones de actualización:	Automático	PuntoDeTabulación:	Verdadero
Section:	1	Superior:	0
TipoDePresentación:	Falso	TipoOLE:	Incrustado
TipoOLEPermitido:	Ambos	Verbo:	0
Visible:	Verdadero		

Marco de objeto independiente: OLEIndependiente84

Activación automática:	Doble clic	Activado:	Falso
Alto:	796	Ancho de los bordes:	Trazo fino
Ancho:	796	Bloqueado:	Verdadero
Border Line Style:	Sólido	Clase OLE:	Paint
Clase:	Paint.Picture	Color de los bordes:	16777215
Color del fondo:	16777215	ControlType:	114
Efecto especial:	Sin relieve	Encabezados de columna:	Falso
Estilo de los bordes:	Primera página	Estilo del fondo:	Normal
Event Proc Prefix:	OLEIndependiente84	IDDelContextoDe Ayuda:	0
ÍndiceDeTabulación:	1	Izquierda:	7875
Modo de cambiar el tamaño:	Recortar	Mostrar cuando:	Siempre
Nombre:	OLEIndependiente84	Número de columnas:	0
Opciones de actualización:	Automático	PuntoDeTabulación:	Verdadero
Section:	1	Superior:	0
TipoDePresentación:	Falso	TipoOLE:	Incrustado
TipoOLEPermitido:	Ambos	Verbo:	0
Visible:	Verdadero		

Botón de comando: RegistroAnterior

Activado:	Verdadero	Al hacer clic:	[Event Procedure]
Alto:	576	Ancho:	576
Cancelar:	Falso	ColorDelTexto:	0
ControlTipText:	Registro anterior	ControlType:	104
Espesor de la fuente:	Normal	Event Proc Prefix:	RegistroAnterior
Font Bold:	No	Fuente en cursiva:	Falso

Cogest.mdb (c) EPA
 Formulario: fc11qct10Dr_SlcFactur

noviembre de 2000
 Página: 1382

Fuente subrayada:	Falso	IDDelContextoDe	0
Imagen:	(mapa de bits)	Ayuda:	
Izquierda:	2310	ÍndiceDeTabulació	1
		n:	
		Juego de	0
		caracteres para	
		fuentes de texto:	
Mostrar cuando:	Siempre	Nombre de la	MS Sans Serif
		fuelle:	
Nombre:	RegistroAnterior	PictureType:	0
Predeterminado:	Falso	PuntoDeTabulació	Verdadero
		n:	
Repetición	Falso	Section:	2
automática:			
Superior:	113	Tamaño de la	8
		fuelle:	
Título:	Comando9	Transparente:	Falso
Visible:	Verdadero		

Botón de comando: RegistroSiguiente

Activado:	Verdadero	Al hacer clic:	[Event Procedure]
Alto:	576	Ancho:	576
Cancelar:	Falso	ColorDelTexto:	0
ControlTipText:	Registro siguiente	ControlType:	104
Espesor de la	Normal	Event Proc Prefix:	RegistroSiguiente
fuelle:			
Font Bold:	No	Fuente en cursiva:	Falso
Fuente subrayada:	Falso	IDDelContextoDe	0
		Ayuda:	
Imagen:	(mapa de bits)	ÍndiceDeTabulació	2
		n:	
Izquierda:	4110	Juego de	0
		caracteres para	
		fuentes de texto:	
Mostrar cuando:	Siempre	Nombre de la	MS Sans Serif
		fuelle:	
Nombre:	RegistroSiguiente	PictureType:	0
Predeterminado:	Falso	PuntoDeTabulació	Verdadero
		n:	
Repetición	Falso	Section:	2
automática:			
Superior:	113	Tamaño de la	8
		fuelle:	
Título:	Comando10	Transparente:	Falso
Visible:	Verdadero		

Botón de comando: Salir

Activado:	Verdadero	Al hacer clic:	[Event Procedure]
Alto:	576	Ancho:	576
Cancelar:	Falso	ColorDelTexto:	0
ControlTipText:	Salir de la aplicación	ControlType:	104
Espesor de la	Normal	Event Proc Prefix:	Salir
fuelle:			
Font Bold:	No	Fuente en cursiva:	Falso
Fuente subrayada:	Falso	IDDelContextoDe	0
		Ayuda:	
Imagen:	(mapa de bits)	ÍndiceDeTabulació	4
		n:	
Izquierda:	7710	Juego de	0
		caracteres para	
		fuentes de texto:	
Mostrar cuando:	Siempre	Nombre de la	MS Sans Serif
		fuelle:	

Cogest.mdb (c) EPA
 Formulario: fc11qct10Dr_SlcFactor

noviembre de 2000
 Página: 1383

Nombre:	Salir	PictureType:	0
Predeterminado:	Falso	PuntoDeTabulación:	Verdadero
Repetición automática:	Falso	Section:	2
Superior:	113	Tamaño de la fuente:	8
Título:	Salir	Transparente:	Falso
Visible:	Verdadero		

Código

```

1 Attribute VB_Name = "Form_fc11qct10Dr_SlcFactor"
2 Attribute VB_Creatable = True
3 Attribute VB_PredeclaredId = True
4 Attribute VB_Exposed = False
5 Option Compare Database
6 Option Explicit
7
8 Private Sub Form_Open(Cancel As Integer)
9     DoCmd.Maximize
10
11 End Sub
12
13 Private Sub ImprimirFrmContinuo_Click()
14 On Error GoTo Err_ImprimirFrmContinuo_Click
15
16
17     DoCmd.PrintOut
18
19 Exit_ImprimirFrmContinuo_Click:
20     Exit Sub
21
22 Err_ImprimirFrmContinuo_Click:
23     MsgBox Err.Description
24     Resume Exit_ImprimirFrmContinuo_Click
25
26 End Sub
27 Private Sub RegistroAnterior_Click()
28 On Error GoTo Err_RegistroAnterior_Click
29
30
31     DoCmd.GoToRecord , , acPrevious
32
33 Exit_RegistroAnterior_Click:
34     Exit Sub
35
36 Err_RegistroAnterior_Click:
37     MsgBox Err.Description
38     Resume Exit_RegistroAnterior_Click
39
40 End Sub
41 Private Sub RegistroSiguiente_Click()
42 On Error GoTo Err_RegistroSiguiente_Click
43

```

Cogest.mdb (c) EPA
Formulario: fc11qct10Dr_SlcFactor

noviembre de 2000
Página: 1384

```
44
45     DoCmd.GoToRecord , , acNext
46
47 Exit_RegistroSiguiente_Click:
48     Exit Sub
49
50 Err_RegistroSiguiente_Click:
51     MsgBox Err.Description
52     Resume Exit_RegistroSiguiente_Click
53
54 End Sub
55 Private Sub CerrarFrm_Click()
56 On Error GoTo Err_CerrarFrm_Click
57
58
59     DoCmd.Close
60
61 Exit_CerrarFrm_Click:
62     Exit Sub
63
64 Err_CerrarFrm_Click:
65     MsgBox Err.Description
66     Resume Exit_CerrarFrm_Click
67
68 End Sub
69 Private Sub Salir_Click()
70 On Error GoTo Err_Salir_Click
71
72
73     DoCmd.Quit
74
75 Exit_Salir_Click:
76     Exit Sub
77
78 Err_Salir_Click:
79     MsgBox Err.Description
80     Resume Exit_Salir_Click
81
82 End Sub
```

Permisos de usuario

admin

Permisos de grupo

Admins
Users

Propiedades

ActivarFiltro:	Falso	ActivarOrden:	Falso
Ajuste de tamaño	Verdadero	Al activar registro:	[Event Procedure]
Allow Updating:	No	AltoDeLaFila:	Predeterminado
AlturaDeFuenteDeHoja	10	AlturaDeLaVentana:	6780
Ancho:	7483	AnchuraDeLaVentana:	6132
Barras de	Ninguna	Bloqueos del registro:	Sin bloquear
Botón qué es esto:	Falso	BotónCerrar:	Verdadero
BotonesDeDesplazamie	Verdadero	BotonesMinMax:	Report.
CentradoAutomático:	Verdadero	Ciclo:	Ninguno
ColorDeLaCuadrículaD	12632256	ComportamientoDeLaC	Ambas
Contar:	54	Cuadro de control:	Verdadero
DatasheetBackColor:	16777215	DatasheetFontName:	Arial
DatasheetForeColor:	0	Diseño a imprimir:	Falso
DistribuciónDeLaImage	Siempre	EfectoDeCeldasDeHoj	Normal
Emergente:	Falso	EspesorDeFuenteDeHo	Normal
Estilo de los bordes:	Ajustable	Fecha de creación:	18/9/00 20.11.05
FrozenColumns:	1	FuenteDeHojaDeDatos	Falso
FuenteDeHojaDeDatos	Falso	HasModule:	Verdadero
IDDelContextoDeAyud	0	Imagen:	(ninguna)
Impresión láser rápida:	Verdadero	InsideHeight:	6216
InsideWidth:	5796	Intervalo de	0
Introducción de datos:	Falso	Línea X:	10
Línea Y:	10	LogicalPageWidth:	9070
Max Button:	Falso	Menú contextual:	Verdadero
Min Button:	Falso	Modal:	Falso
ModoCambiarTamañoD	Recortar	MosaicoDelmágenes:	Falso
Origen de la paleta:	(Predeterminado)	Origen del registro:	qfct10Dr1_FrmCtrlPpto
Permitir filtros:	Verdadero	Permitir	Verdadero
PermitirAgregar:	Verdadero	PermitirEliminación:	Verdadero
PictureType:	0	Propietario:	admin
Selectores de registro:	Falso	SeparadoresDeRegistro	Falso
ShowGrid:	Verdadero	TeclaDePresentaciónPr	Falso
TipoRecordset:	Todos los registros	Título:	CONTROL PRESUPUESTARIO
Última actualización:	1/10/00 18.31.41	Visible:	Falso
Vista predeterminada:	Formulario simple	Vistas permitidas:	Formulario

Objetos

Sección: Detalle

Alto:	4575	Autocomprimible:	Falso
Autoextensible:	Falso	Color del fondo:	-2147483633
Efecto especial:	Sin relieve	En selección:	Falso
Event Proc Prefix:	Detalle	Forzar nueva	Ninguno
		página:	
Mantener juntos:	Falso	Mostrar cuando:	Siempre
Nombre:	Detalle	NuevaFilaOColum	Ninguno
		na:	
Visible:	Verdadero		

Sección: EncabezadoDelFormulario

Alto:	796	Autocomprimible:	Falso
Autoextensible:	Falso	Color del fondo:	-2147483633

Cogest.mdb (c) EPA
 Formulario: fc20qct10Dr_CtrlPpto

noviembre de 2000
 Página: 1386

Efecto especial: Sin relieve
 Event Proc Prefix: EncabezadoDelFormulario

En selección: Falso
 Forzar nueva página: Ninguno

Mantener juntos: Falso
 Nombre: EncabezadoDelFormulario

Mostrar cuando: Siempre
 NuevaFilaOColumna: Ninguno

Visible: Verdadero

Sección: PieDelFormulario

Alto: 859
 Autoextensible: Falso
 Efecto especial: Sin relieve
 Event Proc Prefix: PieDelFormulario

Autocomprimible: Falso
 Color del fondo: -2147483633
 En selección: Falso
 Forzar nueva página: Ninguno

Mantener juntos: Falso
 Nombre: PieDelFormulario

Mostrar cuando: Siempre
 NuevaFilaOColumna: Ninguno

Visible: Verdadero

Botón de comando: AbrirFormulario

Activado: Verdadero
 Alto: 576
 Cancelar: Falso
 ControlTipText: Abrir formulario
 Espesor de la fuente: Normal

Al hacer clic: [Event Procedure]
 Ancho: 504
 ColorDelTexto: 0
 ControlType: 104
 Event Proc Prefix: AbrirFormulario

Font Bold: No
 Fuente subrayada: Falso

Fuente en cursiva: Falso
 IDDelContextoDe Ayuda: 0

Imagen: (mapa de bits)

ÍndiceDeTabulación: 5

Izquierda: 2834

Juego de caracteres para fuentes de texto: 0

Mostrar cuando: Siempre

Nombre de la fuente: MS Sans Serif

Nombre: AbrirFormulario
 Predeterminado: Falso

PictureType: 0
 PuntoDeTabulación: Verdadero

Repetición automática: Falso

Section: 2

Superior: 113

Tamaño de la fuente: 8

Título: AbrirFormularioContinuo

Transparente: Falso

Visible: Verdadero

Cuadro de texto: Área

Activado: Verdadero

Alineación del texto: General

Alto: 288

Ancho de los bordes: Trazo fino

Ancho: 3693

Autocomprimible: Falso

Autoextensible: Falso

Barras de desplazamiento: Ninguna

Bloqueado: Falso

Border Line Style: Sólido

BuscarPorFiltro: 1

Color de los bordes: 0

Color del fondo: 16777164

ColorDelTexto: -2147483640

ColumnHidden: Falso

ColumnOrder: Predeterminado

ColumnWidth: Predeterminado

Comportamiento de la tecla Entrar: Falso

ControlType: 109

Efecto especial: Bajo relieve

Cogest.mdb (c) EPA
 Formulario: fc20qct10Dr_CtrlPpto

noviembre de 2000
 Página: 1387

<p> Espesor de la fuente: Negrita Estilo del fondo: Normal Font Bold: Sí Fuente subrayada: Falso ÍndiceDeTabulación: 9 n: Juego de caracteres para fuentes de texto: 0 Mostrar cuando: Siempre Nombre: Área PermitirAutocorrección: Verdadero Section: 0 Tabulación automática: Falso Visible: Verdadero Etiqueta: Área Etiqueta Alineación del texto: General Ancho de los bordes: Trazo fino Border Line Style: Sólido Color del fondo: -2147483633 ControlType: 100 Espesor de la fuente: Negrita Estilo del fondo: Transparente Font Bold: Sí Fuente subrayada: Falso Izquierda: 2777 Mostrar cuando: Siempre Nombre: Área Etiqueta Superior: 907 Título: Área Botón de comando: Cerrar Activado: Verdadero Alto: 576 Cancelar: Falso ControlTipText: Salir de la aplicación Espesor de la fuente: Normal Font Bold: No Fuente subrayada: Falso Imagen: (mapa de bits) Izquierda: 5328 Mostrar cuando: Siempre </p>	<p> Estilo de los bordes: Primera página Event Proc Prefix: Área Fuente en cursiva: Falso IDDelContextoDe Ayuda: 0 Izquierda: 3678 Lugares: Automático Nombre de la fuente: Arial Origen del control: Área PuntoDeTabulación: Verdadero n: Superior: 905 Tamaño de la fuente: 9 Alto: 276 Ancho: 492 Color de los bordes: 0 ColorDelTexto: -2147483630 Efecto especial: Sin relieve Estilo de los bordes: Todas las páginas Event Proc Prefix: Área_Etiqueta Fuente en cursiva: Falso IDDelContextoDe Ayuda: 0 Juego de caracteres para fuentes de texto: 0 Nombre de la fuente: Arial Section: 0 Tamaño de la fuente: 9 Visible: Verdadero Al hacer clic: [Event Procedure] Ancho: 504 ColorDelTexto: 0 ControlType: 104 Event Proc Prefix: Cerrar Fuente en cursiva: Falso IDDelContextoDe Ayuda: 0 ÍndiceDeTabulación: 0 n: Juego de caracteres para fuentes de texto: 0 Nombre de la fuente: MS Sans Serif </p>
---	---

Cogest.mdb (c) EPA
 Formulario: fc20qct10Dr_CtrlPpto

noviembre de 2000
 Página: 1388

Nombre:	Cerrar	PictureType:	0
Predeterminado:	Falso	PuntoDeTabulación:	Verdadero
Repetición automática:	Falso	n:	
Superior:	113	Section:	2
Título:	Cerrar	Tamaño de la fuente:	8
Visible:	Verdadero	Transparente:	Falso

Cuadro de texto: Cliente

Activado:	Verdadero	Alineación del texto:	General
Alto:	288	Ancho de los bordes:	Trazo fino
Ancho:	3693	Autocomprimible:	Falso
Autoextensible:	Falso	Barras de desplazamiento:	Ninguna
Bloqueado:	Falso	Border Line Style:	Sólido
BuscarPorFiltro:	1	Color de los bordes:	0
Color del fondo:	16777164	ColorDelTexto:	-2147483640
ColumnHidden:	Falso	ColumnOrder:	Predeterminado
ColumnWidth:	Predeterminado	Comportamiento de la tecla Entrar:	Falso
ControlType:	109	Efecto especial:	Bajo relieve
Espesor de la fuente:	Negrita	Estilo de los bordes:	Primera página
Estilo del fondo:	Normal	Event Proc Prefix:	Cliente
Font Bold:	Sí	Fuente en cursiva:	Falso
Fuente subrayada:	Falso	IDDelContextoDe Ayuda:	0
ÍndiceDeTabulación:	10	Izquierda:	3678
n:		Lugares:	Automático
Juego de caracteres para fuentes de texto:	0	Nombre de la fuente:	Arial
Mostrar cuando:	Siempre	Origen del control:	Cliente
Nombre:	Cliente	PuntoDeTabulación:	Verdadero
PermitirAutocorrección:	Verdadero	n:	
Section:	0	Superior:	1300
Tabulación automática:	Falso	Tamaño de la fuente:	9
Texto de la barra de estado:	Código de tercero que encargó la actividad.	Visible:	Verdadero

Etiqueta: Cliente Etiqueta

Alineación del texto:	General	Alto:	276
Ancho de los bordes:	Trazo fino	Ancho:	708
Border Line Style:	Sólido	Color de los bordes:	0
Color del fondo:	-2147483633	ColorDelTexto:	-2147483630
ControlType:	100	Efecto especial:	Sin relieve
Espesor de la fuente:	Negrita	Estilo de los bordes:	Todas las páginas
Estilo del fondo:	Transparente	Event Proc Prefix:	Cliente_Etiqueta
Font Bold:	Sí	Fuente en cursiva:	Falso
Fuente subrayada:	Falso	IDDelContextoDe Ayuda:	0

Cogest.mdb (c) EPA
 Formulario: fc20qct10Dr_CtrlPpto

noviembre de 2000
 Página: 1389

Izquierda:	2777	Juego de caracteres para fuentes de texto:	0
Mostrar cuando:	Siempre	Nombre de la fuente:	Arial
Nombre Superior:	Cliente Etiqueta 1304	Section:	0
Título:	Cliente	Tamaño de la fuente:	9
		Visible:	Verdadero
Cuadro de texto: Contrato			
Activado:	Verdadero	Alineación del texto:	General
Alto:	288	Ancho de los bordes:	Trazo fino
Ancho:	3693	Autocomprimible:	Falso
Autoextensible:	Falso	Barras de desplazamiento:	Ninguna
Bloqueado:	Falso	Border Line Style:	Sólido
BuscarPorFiltro:	1	Color de los bordes:	0
Color del fondo:	16777164	ColorDelTexto:	-2147483640
ColumnHidden:	Falso	ColumnOrder:	Predeterminado
ColumnWidth:	4152	Comportamiento de la tecla Entrar:	Falso
ControlType:	109	Después de actualizar:	[Event Procedure]
Efecto especial:	Bajo relieve	Espesor de la fuente:	Negrita
Estilo de los bordes:	Primera página	Estilo del fondo:	Normal
Event Proc Prefix:	Contrato	Font Bold:	Sí
Fuente en cursiva:	Falso	Fuente subrayada:	Falso
IDDelContextoDe Ayuda:	0	ÍndiceDeTabulación:	11
Izquierda:	3678	Juego de caracteres para fuentes de texto:	0
Lugares:	Automático	Mostrar cuando:	Siempre
Nombre de la fuente:	Arial	Nombre:	Contrato
Origen del control:	Contrato	PermitirAutocorrección:	Verdadero
PuntoDeTabulación:	Verdadero	Section:	0
Superior:	510	Tabulación automática:	Falso
Tamaño de la fuente:	9	Texto de la barra de estado:	Seudónimo asignado a la actividad, compuesto de dos palabras: localidad y objeto.
Visible:	Verdadero		
Cuadro de texto: CostCompl			
Activado:	Verdadero	Alineación del texto:	General
Alto:	240	Ancho de los bordes:	Trazo fino
Ancho:	1086	Autocomprimible:	Falso
Autoextensible:	Falso	Barras de desplazamiento:	Ninguna
Bloqueado:	Falso	Border Line Style:	Sólido
BuscarPorFiltro:	1	Color de los bordes:	0

Cogest.mdb (c) EPA
 Formulario: fc20qct10Dr_CtrlPpto

noviembre de 2000
 Página: 1390

Color del fondo: 16777164
 ColumnHidden: Falso
 ColumnWidth: Predeterminado

ControlType: 109
 Espesor de la fuente: Negrita
 Estilo del fondo: Normal
 Font Bold: Sí
 Fuente en cursiva: Falso
 IDDelContextoDe: 0
 Ayuda:
 Izquierda: 1527

Lugares: 0
 Nombre de la fuente: Arial
 Origen del control: CostCompl

PuntoDeTabulación: Verdadero
 Superior: 1124

Tamaño de la fuente: 10

Cuadro de texto: Coste

Activado: Verdadero

Alto: 240

Ancho: 1818
 Autoextensible: Falso

Bloqueado: Falso
 BuscarPorFiltro: 1

Color del fondo: 16777164
 ColumnHidden: Falso
 ColumnWidth: Predeterminado

ControlType: 109
 Espesor de la fuente: Negrita
 Estilo del fondo: Normal
 Font Bold: Sí
 Fuente en cursiva: Falso
 IDDelContextoDe: 0
 Ayuda:
 Izquierda: 795

Lugares: 0
 Nombre de la fuente: Arial
 Origen del control: Coste

PuntoDeTabulación: Verdadero
 Superior: 819

Tamaño de la fuente: 9

ColorDelTexto: -2147483640
 ColumnOrder: Predeterminado
 Comportamiento de la tecla Entrar: Falso

Efecto especial: Bajo relieve
 Estilo de los bordes: Primera página
 Event Proc Prefix: CostCompl
 Formato: Standard
 Fuente subrayada: Falso
 ÍndiceDeTabulación: 17

Juego de caracteres para fuentes de texto: 0
 Mostrar cuando: Siempre
 Nombre: CostCompl

PermitirAutocorrección: Verdadero
 Section: 0

Tabulación automática: Falso
 Visible: Verdadero

Alineación del texto: General

Ancho de los bordes: Trazo fino

Autocomprimible: Falso
 Barras de desplazamiento: Ninguna

Border Line Style: Sólido
 Color de los bordes: 0

ColorDelTexto: -2147483640
 ColumnOrder: Predeterminado
 Comportamiento de la tecla Entrar: Falso

Efecto especial: Bajo relieve
 Estilo de los bordes: Primera página

Event Proc Prefix: Coste
 Formato: Standard
 Fuente subrayada: Falso
 ÍndiceDeTabulación: 16

Juego de caracteres para fuentes de texto: 0
 Mostrar cuando: Siempre
 Nombre: Coste

PermitirAutocorrección: Verdadero
 Section: 0

Tabulación automática: Falso

	Visible:	Verdadero
Rectángulo: Cuadro52		
Alto:	801	Ancho de los bordes:
Ancho:	7483	Border Line Style:
Color de los bordes:	0	Color del fondo:
ControlType:	101	Efecto especial:
Estilo de los bordes:	Primera página	Estilo del fondo:
Event Proc Prefix:	Cuadro52	Izquierda:
Mostrar cuando:	Siempre	Nombre:
Section:	2	Superior:
Visible:	Verdadero	
Rectángulo: Cuadro55		
Alto:	964	Ancho de los bordes:
Ancho:	4708	Border Line Style:
Color de los bordes:	0	Color del fondo:
ControlType:	101	Efecto especial:
Estilo de los bordes:	Primera página	Estilo del fondo:
Event Proc Prefix:	Cuadro55	Izquierda:
Mostrar cuando:	Siempre	Nombre:
Section:	0	Superior:
Visible:	Verdadero	
Rectángulo: Cuadro56		
Alto:	3118	Ancho de los bordes:
Ancho:	4708	Border Line Style:
Color de los bordes:	0	Color del fondo:
ControlType:	101	Efecto especial:
Estilo de los bordes:	Primera página	Estilo del fondo:
Event Proc Prefix:	Cuadro56	Izquierda:
Mostrar cuando:	Siempre	Nombre:
Section:	0	Superior:
Visible:	Verdadero	
Rectángulo: Cuadro57		
Alto:	4309	Ancho de los bordes:
Ancho:	2602	Border Line Style:
Color de los bordes:	0	Color del fondo:
ControlType:	101	Efecto especial:
Estilo de los bordes:	Primera página	Estilo del fondo:
Event Proc Prefix:	Cuadro57	Izquierda:
Mostrar cuando:	Siempre	Nombre:
Section:	0	Superior:
Visible:	Verdadero	
Etiqueta: Etiqueta169		
Alineación del texto:	Centro	Alto:
Ancho de los	Trazo fino	

Cogest.mdb (c) EPA
Formulario: fc20qct10Dr_CtrlPpto

noviembre de 2000
Página: 1392

bordes:
Border Line Style: Sólido

Color del fondo: 8388608
ControlType: 100
Espesor de la fuente: Negrita
Estilo del fondo: Normal
Font Bold: Sí
Fuente subrayada: Falso

Izquierda: 793

Mostrar cuando: Siempre

Nombre: Etiqueta169
Superior: 0

Título: C O G E S T

Ancho: 5844
Color de los bordes: 16777215
ColorDelTexto: 16777215
Efecto especial: Sin relieve
Estilo de los bordes: Primera página
Event Proc Prefix: Etiqueta169
Fuente en cursiva: Falso
IDDelContextoDe Ayuda: 0
Juego de caracteres para fuentes de texto: 0
Nombre de la fuente: Arial
Section: 1
Tamaño de la fuente: 28
Visible: Verdadero

Etiqueta: Etiqueta35
Alineación del texto: Centro
Ancho de los bordes: Trazo fino
Border Line Style: Sólido

Color del fondo: 6697881
ControlType: 100
Espesor de la fuente: Negrita
Estilo del fondo: Normal
Font Bold: Sí
Fuente subrayada: Falso

Izquierda: 0

Mostrar cuando: Siempre

Nombre: Etiqueta35
Superior: 161

Título: TOTAL

Alto: 240
Ancho: 2602
Color de los bordes: 0
ColorDelTexto: 16777215
Efecto especial: Con relieve
Estilo de los bordes: Todas las páginas
Event Proc Prefix: Etiqueta35
Fuente en cursiva: Falso
IDDelContextoDe Ayuda: 0
Juego de caracteres para fuentes de texto: 0
Nombre de la fuente: Arial
Section: 0
Tamaño de la fuente: 10
Visible: Verdadero

Etiqueta: Etiqueta36
Alineación del texto: Centro
Ancho de los bordes: Trazo fino
Border Line Style: Sólido

Color del fondo: 6697881
ControlType: 100
Espesor de la fuente: Negrita
Estilo del fondo: Normal
Font Bold: Sí
Fuente subrayada: Falso

Izquierda: 0

Alto: 240
Ancho: 2602
Color de los bordes: 0
ColorDelTexto: 16777215
Efecto especial: Con relieve
Estilo de los bordes: Todas las páginas
Event Proc Prefix: Etiqueta36
Fuente en cursiva: Falso
IDDelContextoDe Ayuda: 0
Juego de caracteres para fuentes de texto: 0

Cogest.mdb (c) EPA
 Formulario: fc20qct10Dr_CtrlPpto

noviembre de 2000
 Página: 1393

Nombre de la fuente:	Arial	Mostrar cuando:	Siempre
Section:	0	Nombre:	Etiqueta36
Tamaño de la fuente:	10	Superior:	1816
Visible:	Verdadero	Título:	SUMINISTROS
Etiqueta: Etiqueta39			
Alineación del texto:	Centro	Alto:	240
Ancho de los bordes:	Trazo fino	Ancho:	2602
Border Line Style:	Sólido	Color de los bordes:	0
Color del fondo:	6697881	ColorDelTexto:	16777215
ControlType:	100	Efecto especial:	Con relieve
Espesor de la fuente:	Negrita	Estilo de los bordes:	Todas las páginas
Estilo del fondo:	Normal	Event Proc Prefix:	Etiqueta39
Font Bold:	Sí	Fuente en cursiva:	Falso
Fuente subrayada:	Falso	IDDelContextoDe Ayuda:	0
Izquierda:	0	Juego de caracteres para fuentes de texto:	0
Mostrar cuando:	Siempre	Nombre de la fuente:	Arial
Nombre:	Etiqueta39	Section:	0
Superior:	3146	Tamaño de la fuente:	10
Título:	HORAS	Visible:	Verdadero
Etiqueta: Etiqueta40			
Alineación del texto:	General	Alto:	276
Ancho de los bordes:	Trazo fino	Ancho:	504
Border Line Style:	Sólido	Color de los bordes:	0
Color del fondo:	-2147483633	ColorDelTexto:	-2147483630
ControlType:	100	Efecto especial:	Sin relieve
Espesor de la fuente:	Negrita	Estilo de los bordes:	Todas las páginas
Estilo del fondo:	Transparente	Event Proc Prefix:	Etiqueta40
Font Bold:	Sí	Fuente en cursiva:	Falso
Fuente subrayada:	Falso	IDDelContextoDe Ayuda:	0
Izquierda:	113	Juego de caracteres para fuentes de texto:	0
Mostrar cuando:	Siempre	Nombre de la fuente:	Arial
Nombre:	Etiqueta40	Section:	0
Superior:	453	Tamaño de la fuente:	9
Título:	Ppto	Visible:	Verdadero
Etiqueta: Etiqueta42			
Alineación del texto:	General	Alto:	276
Ancho de los bordes:	Trazo fino	Ancho:	504

Cogest.mdb (c) EPA
 Formulario: fc20qct10Dr_CtrlPpto

noviembre de 2000
 Página: 1394

Border Line Style: Sólido	Color de los bordes: 0
Color del fondo: -2147483633	ColorDelTexto: -2147483630
ControlType: 100	Efecto especial: Sin relieve
Espesor de la fuente: Negrita	Estilo de los bordes: Todas las páginas
Estilo del fondo: Transparente	Event Proc Prefix: Etiqueta42
Font Bold: Sí	Fuente en cursiva: Falso
Fuente subrayada: Falso	IDDelContextoDe 0
Izquierda: 113	Ayuda:
	Juego de caracteres para fuentes de texto: 0
Mostrar cuando: Siempre	Nombre de la fuente: Arial
Nombre: Etiqueta42	Section: 0
Superior: 1442	Tamaño de la fuente: 9
Título: Difer	Visible: Verdadero

Etiqueta: Etiqueta43

Alineación del texto: General	Alto: 276
Ancho de los bordes: Trazo fino	Ancho: 504
Border Line Style: Sólido	Color de los bordes: 0
Color del fondo: -2147483633	ColorDelTexto: -2147483630
ControlType: 100	Efecto especial: Sin relieve
Espesor de la fuente: Negrita	Estilo de los bordes: Todas las páginas
Estilo del fondo: Transparente	Event Proc Prefix: Etiqueta43
Font Bold: Sí	Fuente en cursiva: Falso
Fuente subrayada: Falso	IDDelContextoDe 0
Izquierda: 113	Ayuda:
	Juego de caracteres para fuentes de texto: 0
Mostrar cuando: Siempre	Nombre de la fuente: Arial
Nombre: Etiqueta43	Section: 0
Superior: 2166	Tamaño de la fuente: 9
Título: Ppto	Visible: Verdadero

Etiqueta: Etiqueta44

Alineación del texto: General	Alto: 276
Ancho de los bordes: Trazo fino	Ancho: 648
Border Line Style: Sólido	Color de los bordes: 0
Color del fondo: -2147483633	ColorDelTexto: -2147483630
ControlType: 100	Efecto especial: Sin relieve
Espesor de la fuente: Negrita	Estilo de los bordes: Todas las páginas
Estilo del fondo: Transparente	Event Proc Prefix: Etiqueta44
Font Bold: Sí	Fuente en cursiva: Falso
Fuente subrayada: Falso	IDDelContextoDe 0
Izquierda: 113	Ayuda:
	Juego de caracteres para fuentes de texto: 0

Cogest.mdb (c) EPA
 Formulario: fc20qct10Dr_CtrlPpto

noviembre de 2000
 Página: 1395

Mostrar cuando:	Siempre	Nombre de la fuente:	Arial
Nombre:	Etiqueta44	Section:	0
Superior:	2482	Tamaño de la fuente:	9
Título:	Pagos	Visible:	Verdadero

Etiqueta: Etiqueta45

Alineación del texto:	General	Alto:	276
Ancho de los bordes:	Trazo fino	Ancho:	504
Border Line Style:	Sólido	Color de los bordes:	0
Color del fondo:	-2147483633	ColorDelTexto:	-2147483630
ControlType:	100	Efecto especial:	Sin relieve
Espesor de la fuente:	Negrita	Estilo de los bordes:	Todas las páginas
Estilo del fondo:	Transparente	Event Proc Prefix:	Etiqueta45
Font Bold:	Sí	Fuente en cursiva:	Falso
Fuente subrayada:	Falso	IDDelContextoDe Ayuda:	0
Izquierda:	113	Juego de caracteres para fuentes de texto:	0

Mostrar cuando:	Siempre	Nombre de la fuente:	Arial
Nombre:	Etiqueta45	Section:	0
Superior:	2798	Tamaño de la fuente:	9
Título:	Difer	Visible:	Verdadero

Etiqueta: Etiqueta46

Alineación del texto:	General	Alto:	276
Ancho de los bordes:	Trazo fino	Ancho:	504
Border Line Style:	Sólido	Color de los bordes:	0
Color del fondo:	-2147483633	ColorDelTexto:	-2147483630
ControlType:	100	Efecto especial:	Sin relieve
Espesor de la fuente:	Negrita	Estilo de los bordes:	Todas las páginas
Estilo del fondo:	Transparente	Event Proc Prefix:	Etiqueta46
Font Bold:	Sí	Fuente en cursiva:	Falso
Fuente subrayada:	Falso	IDDelContextoDe Ayuda:	0
Izquierda:	113	Juego de caracteres para fuentes de texto:	0

Mostrar cuando:	Siempre	Nombre de la fuente:	Arial
Nombre:	Etiqueta46	Section:	0
Superior:	3470	Tamaño de la fuente:	9
Título:	Ppto	Visible:	Verdadero

Etiqueta: Etiqueta47

Alineación del texto:	General	Alto:	276
Ancho de los bordes:	Trazo fino	Ancho:	624
Border Line Style:	Sólido	Color de los bordes:	0

Cogest.mdb (c) EPA
Formulario: fc20qct10Dr_CtrlPpto

noviembre de 2000
Página: 1396

ColorDelTexto: -2147483630	Color del fondo: -2147483633
Efecto especial: Sin relieve	ControlType: 100
	Espesor de la fuente: Negrita
Estilo de los bordes: Todas las páginas	Estilo del fondo: Transparente
Event Proc Prefix: Etiqueta47	Font Bold: Sí
Fuente en cursiva: Falso	Fuente subrayada: Falso
IDDelContextoDe 0	Izquierda: 113
Ayuda:	
Juego de caracteres para fuentes de texto: 0	Mostrar cuando: Siempre
Nombre de la fuente: Arial	Nombre: Etiqueta47
Section: 0	Superior: 3758
Tamaño de la fuente: 9	Título: Horas
Visible: Verdadero	
Etiqueta: Etiqueta48	
Alineación del texto: General	Alto: 276
Ancho de los bordes: Trazo fino	Ancho: 504
Border Line Style: Sólido	Color de los bordes: 0
Color del fondo: -2147483633	ColorDelTexto: -2147483630
ControlType: 100	Efecto especial: Sin relieve
Espesor de la fuente: Negrita	Estilo de los bordes: Todas las páginas
Estilo del fondo: Transparente	Event Proc Prefix: Etiqueta48
Font Bold: Sí	Fuente en cursiva: Falso
Fuente subrayada: Falso	IDDelContextoDe 0
	Ayuda:
Izquierda: 113	Juego de caracteres para fuentes de texto: 0
	Nombre de la fuente: Arial
Mostrar cuando: Siempre	Section: 0
Nombre: Etiqueta48	Tamaño de la fuente: 9
Superior: 4046	Visible: Verdadero
Título: Difer	
Etiqueta: Etiqueta50	
Alineación del texto: General	Alto: 276
Ancho de los bordes: Trazo fino	Ancho: 900
Border Line Style: Sólido	Color de los bordes: 0
Color del fondo: -2147483633	ColorDelTexto: -2147483630
ControlType: 100	Efecto especial: Sin relieve
Espesor de la fuente: Negrita	Estilo de los bordes: Todas las páginas
Estilo del fondo: Transparente	Event Proc Prefix: Etiqueta50
Font Bold: Sí	Fuente en cursiva: Falso
Fuente subrayada: Falso	IDDelContextoDe 0
	Ayuda:
Izquierda: 2777	Juego de caracteres para fuentes de texto: 0

Cogest.mdb (c) EPA
 Formulario: fc20qct10Dr_CtrlPpto

noviembre de 2000
 Página: 1397

Mostrar cuando:	Siempre	Nombre de la fuente:	Arial
Nombre:	Etiqueta50	Section:	0
Superior:	510	Tamaño de la fuente:	9
Título:	Contrato	Visible:	Verdadero

Etiqueta: Etiqueta51

Alineación del texto:	Centro	Alto:	240
Ancho de los bordes:	Trazo fino	Ancho:	4708
Border Line Style:	Sólido	Color de los bordes:	0
Color del fondo:	6697881	ColorDelTexto:	16777215
ControlType:	100	Efecto especial:	Con relieve
Espesor de la fuente:	Negrita	Estilo de los bordes:	Todas las páginas
Estilo del fondo:	Normal	Event Proc Prefix:	Etiqueta51
Font Bold:	Sí	Fuente en cursiva:	Falso
Fuente subrayada:	Falso	IDDelContextoDe Ayuda:	0
Izquierda:	2718	Juego de caracteres para fuentes de texto:	0

Mostrar cuando:	Siempre	Nombre de la fuente:	Arial
Nombre:	Etiqueta51	Section:	0
Superior:	170	Tamaño de la fuente:	10
Título:	IDENTIFICACIÓN	Visible:	Verdadero

Etiqueta: Etiqueta67

Alineación del texto:	General	Alto:	276
Ancho de los bordes:	Trazo fino	Ancho:	612
Border Line Style:	Sólido	Color de los bordes:	0
Color del fondo:	-2147483633	ColorDelTexto:	-2147483630
ControlType:	100	Efecto especial:	Sin relieve
Espesor de la fuente:	Negrita	Estilo de los bordes:	Todas las páginas
Estilo del fondo:	Transparente	Event Proc Prefix:	Etiqueta67
Font Bold:	Sí	Fuente en cursiva:	Falso
Fuente subrayada:	Falso	IDDelContextoDe Ayuda:	0
Izquierda:	113	Juego de caracteres para fuentes de texto:	0

Mostrar cuando:	Siempre	Nombre de la fuente:	Arial
Nombre:	Etiqueta67	Section:	0
Superior:	819	Tamaño de la fuente:	9
Título:	Coste	Visible:	Verdadero

Etiqueta: Etiqueta68

Alineación del texto:	General	Alto:	276
Ancho de los bordes:	Trazo fino	Ancho:	660
Border Line Style:	Sólido	Color de los bordes:	0

Cogest.mdb (c) EPA
Formulario: fc20qct10Dr_CtrlPpto

noviembre de 2000
Página: 1398

ColorDelTexto: -2147483630	Color del fondo: -2147483633
Efecto especial: Sin relieve	ControlType: 100
Estilo de los bordes: Todas las páginas	Espesor de la fuente: Negrita
Event Proc Prefix: Etiqueta68	Estilo del fondo: Transparente
Fuente en cursiva: Falso	Font Bold: Sí
IDDelContextoDe 0	Fuente subrayada: Falso
Ayuda:	Izquierda: 113
Juego de caracteres para fuentes de texto: 0	Mostrar cuando: Siempre
Nombre de la fuente: Arial	Nombre: Etiqueta68
Section: 0	Superior: 1119
Tamaño de la fuente: 9	Título: Compl
Visible: Verdadero	

Botón de comando: ImprimirRegistro

Activado: Verdadero	Al hacer clic: [Event Procedure]
Alto: 576	Ancho: 504
Cancelar: Falso	ColorDelTexto: 0
ControlType: 104	Espesor de la fuente: Normal
Event Proc Prefix: ImprimirRegistro	Font Bold: No
Fuente en cursiva: Falso	Fuente subrayada: Falso
IDDelContextoDe 0	Imagen: (mapa de bits)
Ayuda:	Izquierda: 4081
ÍndiceDeTabulación: 4	Mostrar cuando: Siempre
Juego de caracteres para fuentes de texto: 0	Nombre: ImprimirRegistro
Nombre de la fuente: MS Sans Serif	Predeterminado: Falso
PictureType: 0	Repetición automática: Falso
PuntoDeTabulación: Verdadero	Superior: 113
n:	Título: Comando65
Section: 2	Visible: Verdadero
Tamaño de la fuente: 8	
Transparente: Falso	

Marco de objeto independiente: OLEIndependiente83

Activación automática: Doble clic	Activado: Falso
Alto: 796	Ancho de los bordes: Trazo fino
Ancho: 796	Bloqueado: Verdadero
Border Line Style: Sólido	Clase OLE: Paint
Clase: Paint.Picture	Color de los bordes: 16777215
Color del fondo: 16777215	ControlType: 114
Efecto especial: Sin relieve	Encabezados de columna: Falso
Estilo de los bordes: Primera página	Estilo del fondo: Normal
Event Proc Prefix: OLEIndependiente83	IDDelContextoDe 0
ÍndiceDeTabulación: 0	Ayuda:
n:	Izquierda: 0

Cogest.mdb (c) EPA
 Formulario: fc20qct10Dr_CtrlPpto

noviembre de 2000
 Página: 1399

Modo de cambiar el tamaño:	Recortar	Mostrar cuando:	Siempre
Nombre:	OLEIndependiente83	Número de columnas:	0
Opciones de actualización:	Automático	PuntoDeTabulación:	Verdadero
Section:	1	Superior:	0
TipoDePresentación:	Falso	TipoOLE:	Incrustado
TipoOLEPermitido:	Ambos	Verbo:	0
Visible:	Verdadero		

Marco de objeto independiente: OLEIndependiente84

Activación automática:	Doble clic	Activado:	Falso
Alto:	796	Ancho de los bordes:	Trazo fino
Ancho:	796	Bloqueado:	Verdadero
Border Line Style:	Sólido	Clase OLE:	Paint
Clase:	Paint.Picture	Color de los bordes:	16777215
Color del fondo:	16777215	ControlType:	114
Efecto especial:	Sin relieve	Encabezados de columna:	Falso
Estilo de los bordes:	Primera página	Estilo del fondo:	Normal
Event Proc Prefix:	OLEIndependiente84	IDDelContextoDe Ayuda:	0
ÍndiceDeTabulación:	1	Izquierda:	6630

Modo de cambiar el tamaño:	Recortar	Mostrar cuando:	Siempre
Nombre:	OLEIndependiente84	Número de columnas:	0
Opciones de actualización:	Automático	PuntoDeTabulación:	Verdadero
Section:	1	Superior:	0
TipoDePresentación:	Falso	TipoOLE:	Incrustado
TipoOLEPermitido:	Ambos	Verbo:	0
Visible:	Verdadero		

Cuadro de texto: PcjCC

Activado:	Verdadero	Alineación del texto:	Derecha
Alto:	240	Ancho de los bordes:	Trazo fino
Ancho:	669	Autocomprimible:	Falso
Autoextensible:	Falso	Barras de desplazamiento:	Ninguna
Bloqueado:	Falso	Border Line Style:	Sólido
BuscarPorFiltro:	1	Color de los bordes:	0
Color del fondo:	16777164	ColorDelTexto:	-2147483640
ColumnHidden:	Falso	ColumnOrder:	Predeterminado
ColumnWidth:	Predeterminado	Comportamiento de la tecla Entrar:	Falso
ControlType:	109	Efecto especial:	Bajo relieve
Espesor de la fuente:	Negrita	Estilo de los bordes:	Primera página
Estilo del fondo:	Normal	Event Proc Prefix:	PcjCC
Font Bold:	Sí	Formato:	Percent
Fuente en cursiva:	Falso	Fuente subrayada:	Falso

Cogest.mdb (c) EPA
 Formulario: fc20qct10Dr_CtrlPpto

noviembre de 2000
 Página: 1400

IDDelContextoDe	0	ÍndiceDeTabulació	18
Ayuda:		n:	
Izquierda:	795	Juego de	0
		caracteres para	
Lugares	2	fuentes de texto:	
Nombre de la	Arial	Mostrar cuando:	Siempre
fuelle:		Nombre:	PcjCC
Origen del control:	PcjCC	PermitirAutocorrección:	Verdadero
PuntoDeTabulació	Verdadero	Section:	0
n:		Tabulación	Falso
Superior:	1133	automática:	
Tamaño de la	9	Visible:	Verdadero
fuelle:			

Cuadro de texto: PorcPptoCons

Activado:	Verdadero	Alineación del	General
		texto:	
Alto:	288	Ancho de los	Trazo fino
		bordes:	
Ancho:	1818	Autocomprimible:	Falso
Autoextensible:	Falso	Barras de	Ninguna
		desplazamiento:	
Bloqueado:	Falso	Border Line Style:	Sólido
BuscarPorFiltro:	1	Color de los	0
		bordes:	
Color del fondo:	16777164	ColorDelTexto:	-2147483640
ColumnHidden:	Falso	ColumnOrder:	Predeterminado
ColumnWidth:	2568	Comportamiento	Falso
		de la tecla Entrar:	
ControlType:	109	Efecto especial:	Bajo relieve
Espesor de la	Negrita	Estilo de los	Primera página
fuelle:		bordes:	
Estilo del fondo:	Normal	Event Proc Prefix:	PorcPptoCons
Font Bold:	Sí	Formato:	Standard
Fuente en cursiva:	Falso	Fuente subrayada:	Falso
IDDelContextoDe	0	ÍndiceDeTabulació	7
Ayuda:		n:	
Izquierda:	795	Juego de	0
		caracteres para	
Lugares	0	fuentes de texto:	
Nombre de la	Arial	Mostrar cuando:	Siempre
fuelle:		Nombre:	PorcPptoCons
Origen del control:	PptoPend	PermitirAutocorrección:	Verdadero
PuntoDeTabulació	Verdadero	Section:	0
n:		Tabulación	Falso
Superior:	1429	automática:	
Tamaño de la	9	Visible:	Verdadero
fuelle:			

Cuadro de texto: PorcSujmCons

Activado:	Verdadero	Alineación del	General
		texto:	
Alto:	288	Ancho de los	Trazo fino
		bordes:	
Ancho:	1818	Autocomprimible:	Falso
Autoextensible:	Falso	Barras de	Ninguna
		desplazamiento:	

Cogest.mdb (c) EPA
 Formulario: fc20qct10Dr_CtrlPpto

noviembre de 2000
 Página: 1401

Bloqueado: Falso
 BuscarPorFiltro: 1

Color del fondo: 16777164
 ColumnHidden: Falso
 ColumnWidth: 2568

ControlType: 109
 Espesor de la fuente: Negrita
 Estilo del fondo: Normal
 Font Bold: Sí
 Fuente en cursiva: Falso
 IDDelContextoDe: 0
 Ayuda:
 Izquierda: 795

Lugares: 0
 Nombre de la fuente: Arial
 Origen del control: AprovPend

PuntoDeTabulación: Verdadero
 Superior: 2786

Tamaño de la fuente: 9

Cuadro de texto: PorcTmpCons

Activado: Verdadero

Alto: 288

Ancho: 1818
 Autoextensible: Falso

Bloqueado: Falso
 BuscarPorFiltro: 1

Color del fondo: 16777164
 ColumnHidden: Falso
 ColumnWidth: 2568

ControlType: 109
 Espesor de la fuente: Negrita
 Estilo del fondo: Normal
 Font Bold: Sí
 Fuente en cursiva: Falso
 IDDelContextoDe: 0
 Ayuda:
 Izquierda: 795

Lugares: 0
 Nombre de la fuente: Arial
 Origen del control: TmpPend

PuntoDeTabulación: Verdadero

Border Line Style: Sólido
 Color de los bordes: 0
 ColorDelTexto: -2147483640
 ColumnOrder: Predeterminado
 Comportamiento de la tecla Entrar: Falso
 Efecto especial: Bajo relieve
 Estilo de los bordes: Primera página
 Event Proc Prefix: PorcSujmCons
 Formato: Standard
 Fuente subrayada: Falso
 ÍndiceDeTabulación: 5
 Juego de caracteres para fuentes de texto: 0
 Mostrar cuando: Siempre
 Nombre: PorcSujmCons

PermitirAutocorrección: Verdadero
 Section: 0

Tabulación automática: Falso
 Visible: Verdadero

Alineación del texto: Derecha
 Ancho de los bordes: Trazo fino
 Autocomprimible: Falso
 Barras de desplazamiento: Ninguna
 Border Line Style: Sólido
 Color de los bordes: 0
 ColorDelTexto: -2147483640
 ColumnOrder: Predeterminado
 Comportamiento de la tecla Entrar: Falso
 Efecto especial: Bajo relieve
 Estilo de los bordes: Primera página
 Event Proc Prefix: PorcTmpCons
 Formato: Standard
 Fuente subrayada: Falso
 ÍndiceDeTabulación: 3
 Juego de caracteres para fuentes de texto: 0
 Mostrar cuando: Siempre
 Nombre: PorcTmpCons

PermitirAutocorrección: Verdadero
 Section: 0

Cogest.mdb (c) EPA
 Formulario: fc20qct10Dr_CtrlPpto

noviembre de 2000
 Página: 1402

Superior: 4034 Tabulación automática: Falso
 Tamaño de la fuente: 9 Visible: Verdadero

Cuadro de texto: PrimeroDeFechalnicio

Activado: Verdadero Alineación del texto: General
 Alto: 288 Ancho de los bordes: Trazo fino
 Ancho: 1452 Autocomprimible: Falso
 Autoextensible: Falso Barras de desplazamiento: Ninguna
 Bloqueado: Falso Border Line Style: Sólido
 BuscarPorFiltro: 1 Color de los bordes: 0
 Color del fondo: 16777164 ColorDelTexto: -2147483640
 ColumnHidden: Falso ColumnOrder: Predeterminado
 ColumnWidth: Predeterminado Comportamiento de la tecla Entrar: Falso
 ControlType: 109 Efecto especial: Bajo relieve
 Espesor de la fuente: Negrita Estilo de los bordes: Primera página
 Estilo del fondo: Normal Event Proc Prefix: PrimeroDeFechalnicio
 Font Bold: Sí Fuente en cursiva: Falso
 Fuente subrayada: Falso IDDelContextoDe Ayuda: 0
 ÍndiceDeTabulación: 13 Izquierda: 3678
 n: Lugares Automático
 Juego de caracteres para fuentes de texto: 0
 Mostrar cuando: Siempre Nombre de la fuente: Arial
 Nombre: PrimeroDeFechalnicio Origen del control: Fechalnicio
 PermitirAutocorrección: Verdadero PuntoDeTabulación: Verdadero
 Section: 0 Superior: 2485
 Tabulación automática: Falso Tamaño de la fuente: 9
 Visible: Verdadero

Etiqueta: PrimeroDeFechalnicio Etiqueta

Alineación del texto: General Alto: 276
 Ancho de los bordes: Trazo fino Ancho: 552
 Border Line Style: Sólido Color de los bordes: 0
 Color del fondo: -2147483633 ColorDelTexto: -2147483630
 ControlType: 100 Efecto especial: Sin relieve
 Espesor de la fuente: Negrita Estilo de los bordes: Todas las páginas
 Estilo del fondo: Transparente Event Proc Prefix: PrimeroDeFechalnicio_Etiqueta
 Font Bold: Sí Fuente en cursiva: Falso
 Fuente subrayada: Falso IDDelContextoDe Ayuda: 0
 Izquierda: 2777 Juego de caracteres para fuentes de texto: 0
 Mostrar cuando: Siempre Nombre de la fuente: Arial
 Nombre: PrimeroDeFechalnicio Etiqueta Section: 0

Cogest.mdb (c) EPA
 Formulario: fc20qct10Dr_CtrlPpto

noviembre de 2000
 Página: 1403

Superior:	2495	Tamaño de la fuente:	9
Título:	Inicio	Visible:	Verdadero
Cuadro de texto: PrimeroDeFechaTérmino			
Activado:	Verdadero	Alineación del texto:	General
Alto:	288	Ancho de los bordes:	Trazo fino
Ancho:	1452	Autocomprimible:	Falso
Autoextensible:	Falso	Barras de desplazamiento:	Ninguna
Bloqueado:	Falso	Border Line Style:	Sólido
BuscarPorFiltro:	1	Color de los bordes:	0
Color del fondo:	16777164	ColorDelTexto:	-2147483640
ColumnHidden:	Falso	ColumnOrder:	Predeterminado
ColumnWidth:	Predeterminado	Comportamiento de la tecla Entrar:	Falso
ControlType:	109	Efecto especial:	Bajo relieve
Espesor de la fuente:	Negrita	Estilo de los bordes:	Primera página
Estilo del fondo:	Normal	Event Proc Prefix:	PrimeroDeFechaTérmino
Font Bold:	Sí	Fuente en cursiva:	Falso
Fuente subrayada:	Falso	IDDelContextoDe Ayuda:	0
ÍndiceDeTabulación:	14	Izquierda:	3678
Juego de caracteres para fuentes de texto:	0	Lugares:	Automático
Mostrar cuando:	Siempre	Nombre de la fuente:	Arial
Nombre:	PrimeroDeFechaTérmino	Origen del control:	FechaTérmino
PermitirAutocorrección:	Verdadero	PuntoDeTabulación:	Verdadero
Section:	0	Superior:	2880
Tabulación automática:	Falso	Tamaño de la fuente:	9
Visible:	Verdadero		
Etiqueta: PrimeroDeFechaTérmino Etiqueta			
Alineación del texto:	General	Alto:	276
Ancho de los bordes:	Trazo fino	Ancho:	828
Border Line Style:	Sólido	Color de los bordes:	0
Color del fondo:	-2147483633	ColorDelTexto:	-2147483630
ControlType:	100	Efecto especial:	Sin relieve
Espesor de la fuente:	Negrita	Estilo de los bordes:	Todas las páginas
Estilo del fondo:	Transparente	Event Proc Prefix:	PrimeroDeFechaTérmino_Etiqueta
Font Bold:	Sí	Fuente en cursiva:	Falso
Fuente subrayada:	Falso	IDDelContextoDe Ayuda:	0
Izquierda:	2777	Juego de caracteres para fuentes de texto:	0
Mostrar cuando:	Siempre	Nombre de la fuente:	Arial
Nombre:	PrimeroDeFechaTérmino Etiqueta	Section:	0
Superior:	2891	Tamaño de la fuente:	9

Visible:	Verdadero	Título:	Término
Cuadro de texto: PromedioDeDuraciónMeses			
Activado:	Verdadero	Alineación del texto:	General
Alto:	288	Ancho de los bordes:	Trazo fino
Ancho:	1452	Autocomprimible:	Falso
Autoextensible:	Falso	Barras de desplazamiento:	Ninguna
Bloqueado:	Falso	Border Line Style:	Sólido
BuscarPorFiltro:	1	Color de los bordes:	0
Color del fondo:	16777164	ColorDelTexto:	-2147483640
ColumnHidden:	Falso	ColumnOrder:	Predeterminado
ColumnWidth:	Predeterminado	Comportamiento de la tecla Entrar:	Falso
ControlType:	109	Efecto especial:	Bajo relieve
Espesor de la fuente:	Negrita	Estilo de los bordes:	Primera página
Estilo del fondo:	Normal	Event Proc Prefix:	PromedioDeDuraciónMeses
Font Bold:	Sí	Fuente en cursiva:	Falso
Fuente subrayada:	Falso	IDDelContextoDe Ayuda:	0
ÍndiceDeTabulación:	15	Izquierda:	3678
n:		Lugares:	Automático
Juego de caracteres para fuentes de texto:	0	Nombre de la fuente:	Arial
Mostrar cuando:	Siempre	Origen del control:	DuraciónMeses
Nombre:	PromedioDeDuraciónMeses	PuntoDeTabulación:	Verdadero
PermitirAutocorrección:	Verdadero	n:	
Section:	0	Superior:	2090
Tabulación automática:	Falso	Tamaño de la fuente:	9
Visible:	Verdadero		
Etiqueta: PromedioDeDuraciónMeses Etiqueta			
Alineación del texto:	General	Alto:	276
Ancho de los bordes:	Trazo fino	Ancho:	648
Border Line Style:	Sólido	Color de los bordes:	0
Color del fondo:	-2147483633	ColorDelTexto:	-2147483630
ControlType:	100	Efecto especial:	Sin relieve
Espesor de la fuente:	Negrita	Estilo de los bordes:	Todas las páginas
Estilo del fondo:	Transparente	Event Proc Prefix:	PromedioDeDuraciónMeses_Etiqueta
Font Bold:	Sí	Fuente en cursiva:	Falso
Fuente subrayada:	Falso	IDDelContextoDe Ayuda:	0
Izquierda:	2777	Juego de caracteres para fuentes de texto:	0
Mostrar cuando:	Siempre	Nombre de la fuente:	Arial
Nombre:	PromedioDeDuraciónMeses Etiqueta	Section:	0
Superior:	2098	Tamaño de la fuente:	9

Cogest.mdb (c) EPA
 Formulario: fc20qct10Dr_CtrlPpto

noviembre de 2000
 Página: 1405

Título: Meses Visible: Verdadero

Cuadro de texto: PromedioDePptoHoras

Activado:	Verdadero	Alineación del texto:	Derecha
Alto:	288	Ancho de los bordes:	Trazo fino
Ancho:	1818	Autocomprimible:	Falso
Autoextensible:	Falso	Barras de desplazamiento:	Ninguna
Bloqueado:	Falso	Border Line Style:	Sólido
BuscarPorFiltro:	1	Color de los bordes:	0
Color del fondo:	16777164	ColorDelTexto:	-2147483640
ColumnHidden:	Falso	ColumnOrder:	Predeterminado
ColumnWidth:	2568	Comportamiento de la tecla Entrar:	Falso
ControlType:	109	Efecto especial:	Bajo relieve
Espesor de la fuente:	Negrita	Estilo de los bordes:	Primera página
Estilo del fondo:	Normal	Event Proc Prefix:	PromedioDePptoHoras
Font Bold:	Sí	Formato:	Standard
Fuente en cursiva:	Falso	Fuente subrayada:	Falso
IDDelContextoDe:	0	ÍndiceDeTabulación:	1
Ayuda:		Juego de caracteres para fuentes de texto:	0
Izquierda:	795	Mostrar cuando:	Siempre
Lugares:	0	Nombre:	PromedioDePptoHoras
Nombre de la fuente:	Arial	PermitirAutocorrección:	Verdadero
Origen del control:	PptoHoras	Section:	0
PuntoDeTabulación:	Verdadero	Tabulación automática:	Falso
Superior:	3458	Visible:	Verdadero
Tamaño de la fuente:	9		

Cuadro de texto: PromedioDePptoPtas

Activado:	Verdadero	Alineación del texto:	General
Alto:	288	Ancho de los bordes:	Trazo fino
Ancho:	1818	Autocomprimible:	Falso
Autoextensible:	Falso	Barras de desplazamiento:	Ninguna
Bloqueado:	Falso	Border Line Style:	Sólido
BuscarPorFiltro:	1	Color de los bordes:	0
Color del fondo:	16777164	ColorDelTexto:	-2147483640
ColumnHidden:	Falso	ColumnOrder:	Predeterminado
ColumnWidth:	2568	Comportamiento de la tecla Entrar:	Falso
ControlType:	109	Efecto especial:	Bajo relieve
Espesor de la fuente:	Negrita	Estilo de los bordes:	Primera página
Estilo del fondo:	Normal	Event Proc Prefix:	PromedioDePptoPtas
Font Bold:	Sí	Formato:	Standard
Fuente en cursiva:	Falso	Fuente subrayada:	Falso
IDDelContextoDe:	0	ÍndiceDeTabulación:	6
Ayuda:		n:	

Cogest.mdb (c) EPA
 Formulario: fc20qct10Dr_CtrlPpto

noviembre de 2000
 Página: 1406

Izquierda:	795	Juego de caracteres para fuentes de texto:	0
Lugares	0	Mostrar cuando:	Siempre
Nombre de la fuente:	Arial	Nombre:	PromedioDePptoPtas
Origen del control:	PptoPtas	PermitirAutocorrección:	Verdadero
PuntoDeTabulación:	Verdadero	Section:	0
Superior:	466	Tabulación automática:	Falso
Tamaño de la fuente:	9	Visible:	Verdadero

Cuadro de texto: PromedioDePptoSumin

Activado:	Verdadero	Alineación del texto:	General
Alto:	288	Ancho de los bordes:	Trazo fino
Ancho:	1818	Autocomprimible:	Falso
Autoextensible:	Falso	Barras de desplazamiento:	Ninguna
Bloqueado:	Falso	Border Line Style:	Sólido
BuscarPorFiltro:	1	Color de los bordes:	0
Color del fondo:	16777164	ColorDelTexto:	-2147483640
ColumnHidden:	Falso	ColumnOrder:	Predeterminado
ColumnWidth:	2568	Comportamiento de la tecla Entrar:	Falso
ControlType:	109	Efecto especial:	Bajo relieve
Espesor de la fuente:	Negrita	Estilo de los bordes:	Primera página
Estilo del fondo:	Normal	Event Proc Prefix:	PromedioDePptoSumin
Font Bold:	Sí	Formato:	Standard
Fuente en cursiva:	Falso	Fuente subrayada:	Falso
IDDelContextoDe Ayuda:	0	ÍndiceDeTabulación:	4
Izquierda:	795	Juego de caracteres para fuentes de texto:	0
Lugares	0	Mostrar cuando:	Siempre
Nombre de la fuente:	Arial	Nombre:	PromedioDePptoSumin
Origen del control:	PptoSum	PermitirAutocorrección:	Verdadero
PuntoDeTabulación:	Verdadero	Section:	0
Superior:	2154	Tabulación automática:	Falso
Tamaño de la fuente:	9	Visible:	Verdadero

Botón de comando: RegistroAnterior

Activado:	Verdadero	Al hacer clic:	[Event Procedure]
Alto:	576	Ancho:	504
Cancelar:	Falso	ColorDelTexto:	0
ControlTipText:	Registro anterior	ControlType:	104
Espesor de la fuente:	Normal	Event Proc Prefix:	RegistroAnterior
Font Bold:	No	Fuente en cursiva:	Falso
Fuente subrayada:	Falso	IDDelContextoDe Ayuda:	0

Cogest.mdb (c) EPA
Formulario: fc20qct10Dr_CtrlPpto

noviembre de 2000
Página: 1407

Imagen:	(mapa de bits)	ÍndiceDeTabulació n:	2
Izquierda:	340	Juego de caracteres para fuentes de texto:	0
Mostrar cuando:	Siempre	Nombre de la fuente:	MS Sans Serif
Nombre:	RegistroAnterior	PictureType:	0
Predeterminado:	Falso	PuntoDeTabulació n:	Verdadero
Repetición automática:	Falso	Section:	2
Superior:	113	Tamaño de la fuente:	8
Título:	Comando60	Transparente:	Falso
Visible:	Verdadero		

Botón de comando: RegistroSiguiente

Activado:	Verdadero	Al hacer clic:	[Event Procedure]
Alto:	576	Ancho:	504
Cancelar:	Falso	ColorDelTexto:	0
ControlTipText:	Registro siguiente	ControlType:	104
Espesor de la fuente:	Normal	Event Proc Prefix:	RegistroSiguiente
Font Bold:	No	Fuente en cursiva:	Falso
Fuente subrayada:	Falso	IDDelContextoDe Ayuda:	0

Imagen:	(mapa de bits)	ÍndiceDeTabulació n:	3
Izquierda:	1587	Juego de caracteres para fuentes de texto:	0
Mostrar cuando:	Siempre	Nombre de la fuente:	MS Sans Serif
Nombre:	RegistroSiguiente	PictureType:	0
Predeterminado:	Falso	PuntoDeTabulació n:	Verdadero
Repetición automática:	Falso	Section:	2
Superior:	113	Tamaño de la fuente:	8
Título:	Comando61	Transparente:	Falso
Visible:	Verdadero		

Botón de comando: Salir

Activado:	Verdadero	Al hacer clic:	[Event Procedure]
Alto:	576	Ancho:	504
Cancelar:	Falso	ColorDelTexto:	0
ControlTipText:	Salir de la aplicación	ControlType:	104
Espesor de la fuente:	Normal	Event Proc Prefix:	Salir
Font Bold:	No	Fuente en cursiva:	Falso
Fuente subrayada:	Falso	IDDelContextoDe Ayuda:	0

Imagen:	(mapa de bits)	ÍndiceDeTabulació n:	1
Izquierda:	6576	Juego de caracteres para fuentes de texto:	0
Mostrar cuando:	Siempre	Nombre de la fuente:	MS Sans Serif
Nombre:	Salir	PictureType:	0
Predeterminado:	Falso	PuntoDeTabulació n:	Verdadero

Cogest.mdb (c) EPA
 Formulario: fc20qct10Dr_CtrlPpto

noviembre de 2000
 Página: 1408

Section:	2	Repetición automática:	Falso
Tamaño de la fuente:	8	Superior:	113
Transparente:	Falso	Título:	Comando172
Cuadro combinado: Seleccionar		Visible:	Verdadero
Activado:	Verdadero	Alineación del texto:	General
Alto:	288	Ancho de columnas:	2292
Ancho de la lista:	2292	Ancho de los bordes:	Trazo fino
Ancho:	3705	Bloqueado:	Falso
Border Line Style:	Sólido	Color de los bordes:	0
Color del fondo:	16777164	ColorDelTexto:	-2147483640
Columna dependiente:	1	ColumnHidden:	Falso
ColumnOrder:	Predeterminado	ColumnWidth:	Predeterminado
ControlType:	111	Después de actualizar:	[Event Procedure]
Efecto especial:	Bajo relieve	Encabezados de columna:	Falso
Espesor de la fuente:	Negrita	Estilo de los bordes:	Primera página
Estilo del fondo:	Normal	Event Proc Prefix:	Seleccionar
Expansión automática:	Verdadero	Filas en lista:	8
Font Bold:	Sí	Fuente en cursiva:	Falso
Fuente subrayada:	Falso	IDDelContextoDe Ayuda:	0
ÍndiceDeTabulación:	0	Izquierda:	3288
Juego de caracteres para fuentes de texto:	0	Limitar a la lista:	Falso
Lugares:	Automático	Mostrar cuando:	Siempre
Nombre de la fuente:	Arial	Nombre:	Seleccionar
Número de columnas:	1	Origen de la fila:	qfct10Dr1_FrmCtrlPpto
PermitirAutocorrección:	Verdadero	PuntoDeTabulación:	Verdadero
Section:	0	n:	
Tamaño de la fuente:	9	Superior:	3950
Visible:	Verdadero	Tipo de origen de la fila:	Table/Query
Etiqueta: SeleccionarEtiqueta_		Alto:	276
Alineación del texto:	Centro	Ancho:	3705
Ancho de los bordes:	Trazo fino	Color de los bordes:	0
Border Line Style:	Sólido	ColorDelTexto:	16777215
Color del fondo:	6697881	Efecto especial:	Sin relieve
ControlType:	100	Estilo de los bordes:	Todas las páginas
Espesor de la fuente:	Negrita	Event Proc Prefix:	SeleccionarEtiqueta_
Estilo del fondo:	Normal	Fuente en cursiva:	Falso
Font Bold:	Sí		

Cogest.mdb (c) EPA
 Formulario: fc20qct10Dr_CtrlPpto

noviembre de 2000
 Página: 1409

Fuente subrayada:	Falso	IDDelContextoDe Ayuda:	0
Izquierda:	3288	Juego de caracteres para fuentes de texto:	0
Mostrar cuando:	Siempre	Nombre de la fuente:	Arial
Nombre Superior:	SeleccionarEtiqueta_3571	Section:	0
Título:	SELECCIONAR CONTRATO	Tamaño de la fuente:	10
		Visible:	Verdadero

Cuadro de texto: SumaDeFactur

Activado:	Verdadero	Alineación del texto:	General
Alto:	288	Ancho de los bordes:	Trazo fino
Ancho:	1452	Autocomprimible:	Falso
Autoextensible:	Falso	Barras de desplazamiento:	Ninguna
Bloqueado:	Falso	Border Line Style:	Sólido
BuscarPorFiltro:	1	Color de los bordes:	0
Color del fondo:	16777164	ColorDelTexto:	-2147483640
ColumnHidden:	Falso	ColumnOrder:	Predeterminado
ColumnWidth:	Predeterminado	Comportamiento de la tecla Entrar:	Falso
ControlType:	109	Efecto especial:	Bajo relieve
Espesor de la fuente:	Negrita	Estilo de los bordes:	Primera página
Estilo del fondo:	Normal	Event Proc Prefix:	SumaDeFactur
Font Bold:	Sí	Formato:	Standard
Fuente en cursiva:	Falso	Fuente subrayada:	Falso
IDDelContextoDe Ayuda:	0	ÍndiceDeTabulación:	12
Izquierda:	3678	Juego de caracteres para fuentes de texto:	0
Lugares	0	Mostrar cuando:	Siempre
Nombre de la fuente:	Arial	Nombre:	SumaDeFactur
Origen del control:	Factur	PermitirAutocorrección:	Verdadero
PuntoDeTabulación:	Verdadero	Section:	0
Superior:	1695	Tabulación automática:	Falso
Tamaño de la fuente:	9	Visible:	Verdadero

Etiqueta: SumaDeFactur Etiqueta

Alineación del texto:	General	Alto:	276
Ancho de los bordes:	Trazo fino	Ancho:	672
Border Line Style:	Sólido	Color de los bordes:	0
Color del fondo:	-2147483633	ColorDelTexto:	-2147483630
ControlType:	100	Efecto especial:	Sin relieve
Espesor de la fuente:	Negrita	Estilo de los bordes:	Todas las páginas
Estilo del fondo:	Transparente	Event Proc Prefix:	SumaDeFactur_Etiqueta
Font Bold:	Sí	Fuente en cursiva:	Falso

Cogest.mdb (c) EPA
Formulario: fc20qct10Dr_CtrlPpto

noviembre de 2000
Página: 1410

Fuente subrayada:	Falso	IDDelContextoDe Ayuda:	0
Izquierda:	2777	Juego de caracteres para fuentes de texto:	0
Mostrar cuando:	Siempre	Nombre de la fuente:	Arial
Nombre Superior:	SumaDeFactur Etiqueta 1701	Section:	0
Título:	Factur	Tamaño de la fuente:	9
		Visible:	Verdadero

Cuadro de texto: SumaDeTiempo

Activado:	Verdadero	Alineación del texto:	Derecha
Alto:	288	Ancho de los bordes:	Trazo fino
Ancho:	1818	Autocomprimible:	Falso
Autoextensible:	Falso	Barras de desplazamiento:	Ninguna
Bloqueado:	Falso	Border Line Style:	Sólido
BuscarPorFiltro:	1	Color de los bordes:	0
Color del fondo:	16777164	ColorDelTexto:	-2147483640
ColumnHidden:	Falso	ColumnOrder:	Predeterminado
ColumnWidth:	2568	Comportamiento de la tecla Entrar:	Falso
ControlType:	109	Efecto especial:	Bajo relieve
Espesor de la fuente:	Negrita	Estilo de los bordes:	Primera página
Estilo del fondo:	Normal	Event Proc Prefix:	SumaDeTiempo
Font Bold:	Sí	Formato:	Standard
Fuente en cursiva:	Falso	Fuente subrayada:	Falso
IDDelContextoDe Ayuda:	0	ÍndiceDeTabulación:	2
Izquierda:	795	Juego de caracteres para fuentes de texto:	0
Lugares	0	Mostrar cuando:	Siempre
Nombre de la fuente:	Arial	Nombre:	SumaDeTiempo
Origen del control:	Tiempo	PermitirAutocorrección:	Verdadero
PuntoDeTabulación:	Verdadero	Section:	0
Superior:	3746	Tabulación automática:	Falso
Tamaño de la fuente:	9	Visible:	Verdadero

Cuadro de texto: SumHnrSum

Activado:	Verdadero	Alineación del texto:	General
Alto:	288	Ancho de los bordes:	Trazo fino
Ancho:	1818	Autocomprimible:	Falso
Autoextensible:	Falso	Barras de desplazamiento:	Ninguna
Bloqueado:	Falso	Border Line Style:	Sólido
BuscarPorFiltro:	1	Color de los bordes:	0
Color del fondo:	16777164	ColorDelTexto:	-2147483640
ColumnHidden:	Falso	ColumnOrder:	Predeterminado

Cogest.mdb (c) EPA
 Formulario: fc20qct10Dr_CtrlPpto

noviembre de 2000
 Página: 1411

ColumnWidth:	Predeterminado	Comportamiento de la tecla Entrar:	Falso
ControlType:	109	Efecto especial:	Bajo relieve
Espesor de la fuente:	Negrita	Estilo de los bordes:	Primera página
Estilo del fondo:	Normal	Event Proc Prefix:	SumHnrSum
Font Bold:	Sí	Formato:	Standard
Fuente en cursiva:	Falso	Fuente subrayada:	Falso
IDDelContextoDe Ayuda:	0	ÍndiceDeTabulación:	8
Izquierda:	795	n:	
Lugares:	0	Juego de caracteres para fuentes de texto:	0
Nombre de la fuente:	Arial	Mostrar cuando:	Siempre
Origen del control:	SumHnrSum	Nombre:	SumHnrSum
PuntoDeTabulación:	Verdadero	PermitirAutocorrección:	Verdadero
n:		Section:	0
Superior:	2470	Tabulación automática:	Falso
Tamaño de la fuente:	9	Visible:	Verdadero

Código

```

1 Attribute VB_Name = "Form_fc20qct10Dr_CtrlPpto"
2 Attribute VB_Creatable = True
3 Attribute VB_PredeclaredId = True
4 Attribute VB_Exposed = False
5 Option Compare Database
6 Option Explicit
7
8 Private Sub Cerrar_Click()
9     DoCmd.Close
10
11 End Sub
12
13 Private Sub Form_Current()
14     Seleccionar = Contrato
15 End Sub
16
17
18
19 Private Sub ImprimirRegistro_Click()
20 On Error GoTo ImprimirRegistro_Err
21
22     DoCmd.PrintOut acSelection, , , acHigh, 1, True
23
24
25 ImprimirRegistro_Exit:
26     Exit Sub
27
28 ImprimirRegistro_Err:
29     MsgBox Error$
30     Resume ImprimirRegistro_Exit
    
```

```
31
32 End Sub
33
34
35
36 Private Sub Contrato_AfterUpdate()
37 ' Buscar el registro que coincida con el control.
38 Me.RecordsetClone.FindFirst "[Contrato] = '" & Me![Cuadro combinado53] & "'"
39 Me.Bookmark = Me.RecordsetClone.Bookmark
40
41 End Sub
42
43
44
45
46
47
48 Private Sub Salir_Click()
49 Application.Quit
50 End Sub
51
52 Private Sub Seleccionar_AfterUpdate()
53 ' Buscar el registro que coincida con el control.
54 Me.RecordsetClone.FindFirst "[Contrato] = '" & Me![Seleccionar] & "'"
55 Me.Bookmark = Me.RecordsetClone.Bookmark
56 End Sub
57
58 Private Sub RegistroAnterior_Click()
59 On Error GoTo Err_RegistroAnterior_Click
60
61 DoCmd.GoToRecord , , acPrevious
62
63 Exit_RegistroAnterior_Click:
64 Exit Sub
65
66 Err_RegistroAnterior_Click:
67 MsgBox Err.Description
68 Resume Exit_RegistroAnterior_Click
69
70 End Sub
71
72 Private Sub RegistroSiguiente_Click()
73 On Error GoTo Err_RegistroSiguiente_Click
74
75 DoCmd.GoToRecord , , acNext
76
77 Exit_RegistroSiguiente_Click:
78 Exit Sub
79
80 Err_RegistroSiguiente_Click:
81 MsgBox Err.Description
82 Resume Exit_RegistroSiguiente_Click
83
84 End Sub
85
```

Cogest.mdb (c) EPA
Formulario: fc20qct10Dr_CtrlPpto

noviembre de 2000
Página: 1413

```
86 Private Sub AbrirFormulario_Click()  
87     DoCmd.OpenForm "fc21qct10Dr_SlcPpto", acNormal, "", "", acReadOnly, acNormal  
88  
89 End Sub  
90
```

Permisos de usuario

admin

Permisos de grupo

Admins
Users

Propiedades

ActivarFiltro:	Falso	ActivarOrden:	Falso
Ajuste de tamaño	Verdadero	Al abrir:	[Event Procedure]
Allow Updating:	No	AltoDeLaFila:	Predeterminado
AlturaDeFuenteDeHoja	10	AlturaDeLaVentana:	3024
Ancho:	14124	AnchuraDeLaVentana:	7692
Barras de	Ambas	Bloqueos del registro:	Sin bloquear
Botón qué es esto:	Falso	BotónCerrar:	Verdadero
BotonesDeDesplazamie	Verdadero	BotonesMinMax:	Report.
CentradoAutomático:	Verdadero	Ciclo:	Ninguno
ColorDeLaCuadrículaD	12632256	ComportamientoDeLaC	Ambas
Contar:	37	Cuadro de control:	Verdadero
DatasheetBackColor:	16777215	DatasheetFontName:	Arial
DatasheetForeColor:	0	Diseño a imprimir:	Falso
DistribuciónDeLaImage	Siempre	EfectoDeCeldasDeHoj	Normal
Emergente:	Falso	EspesorDeFuenteDeHo	Normal
Estilo de los bordes:	Ajustable	Fecha de creación:	18/9/00 20.11.05
FrozenColumns:	1	FuenteDeHojaDeDatos	Falso
FuenteDeHojaDeDatos	Falso	HasModule:	Verdadero
IDDelContextoDeAyud	0	Imagen:	(ninguna)
Impresión láser rápida:	Verdadero	InsideHeight:	2460
InsideWidth:	7356	Intervalo de	0
Introducción de datos:	Falso	Línea X:	10
Línea Y:	10	LogicalPageWidth:	15389
Max Button:	Falso	Menú contextual:	Verdadero
Min Button:	Falso	Modal:	Falso
ModoCambiarTamañoDZoom		MosaicoDelmágenes:	Falso
Origen de la paleta:	(Predeterminado)	Origen del registro:	qfct10Dr1_FrmCtrlPpto
Permitir filtros:	Verdadero	Permitir	Verdadero
PermitirAgregar:	Verdadero	PermitirEliminación:	Verdadero
PictureType:	0	Propietario:	admin
Selectores de registro:	Verdadero	SeparadoresDeRegistro	Verdadero
ShowGrid:	Verdadero	TeclaDePresentaciónPr	Falso
TipoRecordset:	Todos los registros	Título:	CONTROL PRESUPUESTARIO
Última actualización:	1/10/00 18.31.55	Visible:	Falso
Vista predeterminada:	Formularios continuos	Vistas permitidas:	Formulario

Objetos

Sección: Detalle

Alto:	240	Autocomprimible:	Falso
Autoextensible:	Falso	Color del fondo:	-2147483633
Efecto especial:	Sin relieve	En selección:	Falso
Event Proc Prefix:	Detalle	Forzar nueva	Ninguno
		página:	
Mantener juntos:	Falso	Mostrar cuando:	Siempre
Nombre:	Detalle	NuevaFilaOColum	Ninguno
		na:	
Visible:	Verdadero		

Sección: EncabezadoDelFormulario

Alto:	1536	Autocomprimible:	Falso
Autoextensible:	Falso	Color del fondo:	-2147483633

Cogest.mdb (c) EPA
Formulario: fc21qct10Dr_SlcPpto

noviembre de 2000
Página: 1415

Efecto especial: Sin relieve
Event Proc Prefix: EncabezadoDelFormulario

En selección: Falso
Forzar nueva página: Ninguno

Mantener juntos: Falso
Nombre: EncabezadoDelFormulario

Mostrar cuando: Siempre
NuevaFilaOColumna: Ninguno

Visible: Verdadero

Sección: PieDelFormulario

Alto: 859
Autoextensible: Falso
Efecto especial: Sin relieve
Event Proc Prefix: PieDelFormulario

Autocomprimible: Falso
Color del fondo: 6697881
En selección: Falso
Forzar nueva página: Ninguno

Mantener juntos: Falso
Nombre: PieDelFormulario

Mostrar cuando: Siempre
NuevaFilaOColumna: Ninguno

Visible: Verdadero

Cuadro de texto: Área

Activado: Verdadero

Alineación del texto: General

Alto: 240

Ancho de los bordes: Trazo fino

Ancho: 3969
Autoextensible: Falso

Autocomprimible: Falso
Barras de desplazamiento: Ninguna

Bloqueado: Falso
BuscarPorFiltro: 1

Border Line Style: Sólido
Color de los bordes: 0

Color del fondo: 16777164
ColumnHidden: Falso
ColumnWidth: 3564

ColorDelTexto: -2147483640
ColumnOrder: Predeterminado
Comportamiento de la tecla Entrar: Falso

ControlType: 109
Espesor de la fuente: Normal
Estilo del fondo: Normal
Font Bold: No
Fuente subrayada: Falso

Efecto especial: Bajo relieve
Estilo de los bordes: Primera página

ÍndiceDeTabulación: 0

Ayuda: Izquierda: 6178

Juego de caracteres para fuentes de texto: 0
Mostrar cuando: Siempre

Lugares: Automático

Nombre: Área
PermitirAutocorrección: Verdadero

Nombre de la fuente: MS Sans Serif

Section: 1
Tabulación automática: Falso
Visible: Verdadero

Origen del control: Área
PuntoDeTabulación: Verdadero
Superior: 850
Tamaño de la fuente: 8

Botón de comando: Cerrar

Activado: Verdadero
Alto: 576
Cancelar: Falso
ControlTipText: Cerrar formulario
Espesor de la fuente: Normal

Al hacer clic: [Event Procedure]
Ancho: 576
ColorDelTexto: 0
ControlType: 104

Cogest.mdb (c) EPA
 Formulario: fc21qct10Dr_SlcPpto

noviembre de 2000
 Página: 1416

Font Bold:	No	Event Proc Prefix:	Cerrar
Fuente subrayada:	Falso	Fuente en cursiva:	Falso
Imagen:	(mapa de bits)	IDDelContextoDe	0
Izquierda:	5894	Ayuda:	
Mostrar cuando:	Siempre	ÍndiceDeTabulació	3
Nombre:	Cerrar	n:	
Predeterminado:	Falso	Juego de	0
Repetición	Falso	caracteres para	
automática:		fuentes de texto:	
Superior:	113	Nombre de la	MS Sans Serif
Título:	Comando33	f fuente:	
Visible:	Verdadero	PictureType:	0
		PuntoDeTabulació	Verdadero
		n:	
		Section:	2
		Tamaño de la	8
		f fuente:	
		Transparente:	Falso
Cuadro de texto: Cliente		Alineación del	General
Activado:	Verdadero	texto:	
Alto:	240	Ancho de los	Trazo fino
Ancho:	2094	bordes:	
Autoextensible:	Falso	Autocomprimible:	Falso
Bloqueado:	Falso	Barras de	Ninguna
BuscarPorFiltro:	1	desplazamiento:	
Color del fondo:	16777164	Border Line Style:	Sólido
ColumnHidden:	Falso	Color de los	0
ColumnWidth:	2568	bordes:	
ControlType:	109	ColorDelTexto:	-2147483640
Espesor de la	Normal	ColumnOrder:	Predeterminado
f fuente:		Comportamiento	Falso
Estilo del fondo:	Normal	de la tecla Entrar:	
Font Bold:	No	Efecto especial:	Bajo relieve
Fuente subrayada:	Falso	Estilo de los	Primera página
		bordes:	
		Event Proc Prefix:	Cliente
		Fuente en cursiva:	Falso
		IDDelContextoDe	0
		Ayuda:	
		Izquierda:	2332
		Lugares	Automático
		Nombre de la	MS Sans Serif
		f fuente:	
		Origen del control:	Cliente
		PuntoDeTabulació	Verdadero
		n:	
		Superior:	0
		Tamaño de la	8
		f fuente:	
		Alto:	285
		Ancho:	690
Etiqueta: Cliente Etiqueta			
Alineación del	Izquierda		
texto:			
Ancho de los	Trazo fino		
bordes:			

Cogest.mdb (c) EPA
 Formulario: fc21qct10Dr_SlcPpto

noviembre de 2000
 Página: 1417

Border Line Style: Sólido	Color de los bordes: 0
Color del fondo: -2147483633	ColorDelTexto: -2147483630
ControlType: 100	Efecto especial: Sin relieve
Espesor de la fuente: Normal	Estilo de los bordes: Todas las páginas
Estilo del fondo: Transparente	Event Proc Prefix: Cliente_Etiqueta
Font Bold: No	Fuente en cursiva: Falso
Fuente subrayada: Falso	IDDelContextoDe 0
InformaciónAdicional: DetachedLabel	Ayuda:
Juego de caracteres para fuentes de texto: 0	Izquierda: 2332
Nombre de la fuente: MS Sans Serif	Mostrar cuando: Siempre
Section: 1	Nombre: Cliente Etiqueta
Tamaño de la fuente: 8	Superior: 1247
Visible: Verdadero	Título: Cliente

Botón de comando: Comando35

Activado: Verdadero	Al hacer clic: [Event Procedure]
Alto: 576	Ancho: 576
Cancelar: Falso	ColorDelTexto: 0
ControlType: 104	Espesor de la fuente: Normal
Event Proc Prefix: Comando35	Font Bold: No
Fuente en cursiva: Falso	Fuente subrayada: Falso
IDDelContextoDe 0	Imagen: (mapa de bits)
Ayuda:	Izquierda: 12132
ÍndiceDeTabulación: 5	Mostrar cuando: Siempre
Juego de caracteres para fuentes de texto: 0	Nombre: Comando35
Nombre de la fuente: MS Sans Serif	Predeterminado: Falso
PictureType: 0	Repetición automática: Falso
PuntoDeTabulación: Verdadero	Superior: 170
Section: 2	Título: Comando35
Tamaño de la fuente: 8	Visible: Verdadero
Transparente: Falso	

Etiqueta: Etiqueta169

Alineación del texto: Centro	Alto: 790
Ancho de los bordes: Trazo fino	Ancho: 12480
Border Line Style: Sólido	Color de los bordes: 16777215
Color del fondo: 8388608	ColorDelTexto: 16777215
ControlType: 100	Efecto especial: Sin relieve
Espesor de la fuente: Negrita	Estilo de los bordes: Primera página
Estilo del fondo: Normal	Event Proc Prefix: Etiqueta169
Font Bold: Sí	Fuente en cursiva: Falso
Fuente subrayada: Falso	IDDelContextoDe 0
Izquierda: 793	Ayuda:
	Juego de 0

Cogest.mdb (c) EPA
 Formulario: fc21qct10Dr_SlcPpto

noviembre de 2000
 Página: 1418

caracteres para
 fuentes de texto:
 Nombre de la fuente: Arial
 Section: 1
 Tamaño de la fuente: 28
 Visible: Verdadero

Mostrar cuando: Siempre
 Nombre: Etiqueta169
 Superior: 0
 Título: C O G E S T

Etiqueta: Etiqueta29

Alineación del texto: General
 Ancho de los bordes: Trazo fino
 Border Line Style: Sólido
 Color del fondo: -2147483633
 ControlType: 100
 Espesor de la fuente: Normal
 Estilo del fondo: Transparente
 Font Bold: No
 Fuente subrayada: Falso

Alto: 228
 Ancho: 444
 Color de los bordes: 0
 ColorDelTexto: -2147483630
 Efecto especial: Sin relieve
 Estilo de los bordes: Todas las páginas
 Event Proc Prefix: Etiqueta29
 Fuente en cursiva: Falso
 IDDelContextoDe Ayuda: 0

Izquierda: 5385

Juego de caracteres para fuentes de texto: 0
 Nombre de la fuente: MS Sans Serif
 Section: 1
 Tamaño de la fuente: 8
 Visible: Verdadero

Mostrar cuando: Siempre

Nombre: Etiqueta29
 Superior: 850

Título: Área:

Botón de comando: Imprimir

Activado: Verdadero
 Alto: 576
 Cancelar: Falso
 ControlTipText: Imprimir formulario
 Espesor de la fuente: Normal
 Font Bold: No
 Fuente subrayada: Falso

Al hacer clic: [Event Procedure]
 Ancho: 576
 ColorDelTexto: 0
 ControlType: 104
 Event Proc Prefix: Imprimir

Imagen: (mapa de bits)

Fuente en cursiva: Falso
 IDDelContextoDe Ayuda: 0

Izquierda: 10258

ÍndiceDeTabulación: 0
 Juego de caracteres para fuentes de texto: 0
 Nombre de la fuente: MS Sans Serif
 PictureType: 0
 PuntoDeTabulación: Verdadero

Mostrar cuando: Siempre

Nombre: Imprimir
 Predeterminado: Falso

Repetición automática: Falso
 Superior: 113

Section: 2

Título: Comando30
 Visible: Verdadero

Tamaño de la fuente: 8
 Transparente: Falso

Marco de objeto independiente: OLEIndependiente83

Activación automática: Doble clic

Cogest.mdb (c) EPA
 Formulario: fc21qct10Dr_SlcPpto

noviembre de 2000
 Página: 1419

Alto:	796	Activado:	Falso
Ancho:	796	Ancho de los bordes:	Trazo fino
Border Line Style:	Sólido	Bloqueado:	Verdadero
Clase:	Paint.Picture	Clase OLE:	Paint
Color del fondo:	16777215	Color de los bordes:	16777215
Efecto especial:	Sin relieve	ControlType:	114
Estilo de los bordes:	Primera página	Encabezados de columna:	Falso
Event Proc Prefix:	OLEIndependiente83	Estilo del fondo:	Normal
ÍndiceDeTabulación:	1	IDDelContextoDe Ayuda:	0
n:		Izquierda:	0
Modo de cambiar el tamaño:	Recortar	Mostrar cuando:	Siempre
Nombre:	OLEIndependiente83	Número de columnas:	0
Opciones de actualización:	Automático	PuntoDeTabulación:	Verdadero
Section:	1	n:	
TipoDePresentación:	Falso	Superior:	0
n:		TipoOLE:	Incrustado
TipoOLEPermitido:	Ambos	Verbo:	0
Visible:	Verdadero		

Marco de objeto independiente: OLEIndependiente84

Activación automática:	Doble clic	Activado:	Falso
Alto:	796	Ancho de los bordes:	Trazo fino
Ancho:	796	Bloqueado:	Verdadero
Border Line Style:	Sólido	Clase OLE:	Paint
Clase:	Paint.Picture	Color de los bordes:	16777215
Color del fondo:	16777215	ControlType:	114
Efecto especial:	Sin relieve	Encabezados de columna:	Falso
Estilo de los bordes:	Primera página	Estilo del fondo:	Normal
Event Proc Prefix:	OLEIndependiente84	IDDelContextoDe Ayuda:	0
ÍndiceDeTabulación:	2	Izquierda:	13208
n:		Mostrar cuando:	Siempre
Modo de cambiar el tamaño:	Recortar	Número de columnas:	0
Nombre:	OLEIndependiente84	PuntoDeTabulación:	Verdadero
Opciones de actualización:	Automático	n:	
Section:	1	Superior:	0
TipoDePresentación:	Falso	TipoOLE:	Incrustado
n:		Verbo:	0
TipoOLEPermitido:	Ambos		
Visible:	Verdadero		

Cuadro de texto: PptoPend

Activado:	Verdadero	Alineación del texto:	General
Alto:	240	Ancho de los bordes:	Trazo fino

Cogest.mdb (c) EPA
 Formulario: fc21qct10Dr_SlcPpto

noviembre de 2000
 Página: 1420

Ancho: 902
 Autoextensible: Falso
 Bloqueado: Falso
 BuscarPorFiltro: 1
 Color del fondo: 16777164
 ColumnHidden: Falso
 ColumnWidth: 2568
 ControlType: 109
 Espesor de la fuente: Normal
 Estilo del fondo: Normal
 Font Bold: No
 Fuente en cursiva: Falso
 IDDelContextoDe: 0
 Ayuda:
 Izquierda: 6413
 Lugares: 0
 Nombre de la fuente: MS Sans Serif
 Origen del control: PptoPend
 PuntoDeTabulación: Verdadero
 Superior: 0
 Tamaño de la fuente: 8

Autocomprimible: Falso
 Barras de desplazamiento: Ninguna
 Border Line Style: Sólido
 Color de los bordes: 0
 ColorDelTexto: -2147483640
 ColumnOrder: Predeterminado
 Comportamiento de la tecla Entrar: Falso
 Efecto especial: Bajo relieve
 Estilo de los bordes: Primera página
 Event Proc Prefix: PptoPend
 Formato: Standard
 Fuente subrayada: Falso
 ÍndiceDeTabulación: 4
 Juego de caracteres para fuentes de texto: 0
 Mostrar cuando: Siempre
 Nombre: PptoPend
 PermitirAutocorrección: Verdadero
 Section: 0
 Tabulación automática: Falso
 Visible: Verdadero

Etiqueta: PptoPend Etiqueta

Alineación del texto: Derecha
 Ancho de los bordes: Trazo fino
 Border Line Style: Sólido
 Color del fondo: -2147483633
 ControlType: 100
 Espesor de la fuente: Normal
 Estilo del fondo: Transparente
 Font Bold: No
 Fuente subrayada: Falso
 Información Adicional: DetachedLabel
 Juego de caracteres para fuentes de texto: 0
 Nombre de la fuente: MS Sans Serif
 Section: 1
 Tamaño de la fuente: 8
 Visible: Verdadero

Alto: 285
 Ancho: 810
 Color de los bordes: 0
 ColorDelTexto: -2147483630
 Efecto especial: Sin relieve
 Estilo de los bordes: Todas las páginas
 Event Proc Prefix: PptoPend_Etiqueta
 Fuente en cursiva: Falso
 IDDelContextoDe: 0
 Ayuda:
 Izquierda: 6328
 Mostrar cuando: Siempre
 Nombre: PptoPend Etiqueta
 Superior: 1247
 Título: PpPend

Cuadro de texto: PrimeroDeFechaInicio

Activado: Verdadero

Alineación del texto: General

Cogest.mdb (c) EPA
Formulario: fc21qct10Dr_SlcPpto

noviembre de 2000
Página: 1421

Alto:	240	Ancho de los bordes:	Trazo fino
Ancho:	734	Autocomprimible:	Falso
Autoextensible:	Falso	Barras de desplazamiento:	Ninguna
Bloqueado:	Falso	Border Line Style:	Sólido
BuscarPorFiltro:	1	Color de los bordes:	0
Color del fondo:	16777164	ColorDelTexto:	-2147483640
ColumnHidden:	Falso	ColumnOrder:	Predeterminado
ColumnWidth:	888	Comportamiento de la tecla Entrar:	Falso
ControlType:	109	Efecto especial:	Bajo relieve
Espesor de la fuente:	Normal	Estilo de los bordes:	Primera página
Estilo del fondo:	Normal	Event Proc Prefix:	PrimeroDeFechalnicio
Font Bold:	No	Formato:	Standard
Fuente en cursiva:	Falso	Fuente subrayada:	Falso
IDDelContextoDe Ayuda:	0	ÍndiceDeTabulación:	11
Izquierda:	12475	Juego de caracteres para fuentes de texto:	0
Lugares	0	Mostrar cuando:	Siempre
Nombre de la fuente:	MS Sans Serif	Nombre:	PrimeroDeFechalnicio
Origen del control:	Fechalnicio	PermitirAutocorrección:	Verdadero
PuntoDeTabulación:	Verdadero	Section:	0
Superior:	0	Tabulación automática:	Falso
Tamaño de la fuente:	8	Visible:	Verdadero

Etiqueta: PrimeroDeFechalnicio Etiqueta

Alineación del texto:	Derecha	Alto:	285
Ancho de los bordes:	Trazo fino	Ancho:	540
Border Line Style:	Sólido	Color de los bordes:	0
Color del fondo:	-2147483633	ColorDelTexto:	-2147483630
ControlType:	100	Efecto especial:	Sin relieve
Espesor de la fuente:	Normal	Estilo de los bordes:	Todas las páginas
Estilo del fondo:	Transparente	Event Proc Prefix:	PrimeroDeFechalnicio_Etiqueta
Font Bold:	No	Fuente en cursiva:	Falso
Fuente subrayada:	Falso	IDDelContextoDe Ayuda:	0
InformaciónAdicional:	DetachedLabel	Izquierda:	12699
Juego de caracteres para fuentes de texto:	0	Mostrar cuando:	Siempre
Nombre de la fuente:	MS Sans Serif	Nombre:	PrimeroDeFechalnicio Etiqueta
Section:	1	Superior:	1247
Tamaño de la fuente:	8	Título:	Inicio
Visible:	Verdadero		

Cuadro de texto: PrimeroDeFechaTérmino

Cogest.mdb (c) EPA
Formulario: fc21qct10Dr_SlcPpto

noviembre de 2000
Página: 1422

Activado:	Verdadero	Alineación del texto:	General
Alto:	240	Ancho de los bordes:	Trazo fino
Ancho:	734	Autocomprimible:	Falso
Autoextensible:	Falso	Barras de desplazamiento:	Ninguna
Bloqueado:	Falso	Border Line Style:	Sólido
BuscarPorFiltro:	1	Color de los bordes:	0
Color del fondo:	16777164	ColorDelTexto:	-2147483640
ColumnHidden:	Falso	ColumnOrder:	Predeterminado
ColumnWidth:	888	Comportamiento de la tecla Entrar:	Falso
ControlType:	109	Efecto especial:	Bajo relieve
Espesor de la fuente:	Normal	Estilo de los bordes:	Primera página
Estilo del fondo:	Normal	Event Proc Prefix:	PrimeroDeFechaTérmino
Font Bold:	No	Formato:	Standard
Fuente en cursiva:	Falso	Fuente subrayada:	Falso
IDDelContextoDe Ayuda:	0	ÍndiceDeTabulación:	12
Izquierda:	13270	Juego de caracteres para fuentes de texto:	0
Lugares	0	Mostrar cuando:	Siempre
Nombre de la fuente:	MS Sans Serif	Nombre:	PrimeroDeFechaTérmino
Origen del control:	FechaTérmino	PermitirAutocorrección:	Verdadero
PuntoDeTabulación:	Verdadero	Section:	0
n:		Tabulación automática:	Falso
Superior:	0	Visible:	Verdadero
Tamaño de la fuente:	8		
Etiqueta: PrimeroDeFechaTérmino Etiqueta			
Alineación del texto:	Derecha	Alto:	285
Ancho de los bordes:	Trazo fino	Ancho:	870
Border Line Style:	Sólido	Color de los bordes:	0
Color del fondo:	-2147483633	ColorDelTexto:	-2147483630
ControlType:	100	Efecto especial:	Sin relieve
Espesor de la fuente:	Normal	Estilo de los bordes:	Todas las páginas
Estilo del fondo:	Transparente	Event Proc Prefix:	PrimeroDeFechaTérmino_Etiqueta
Font Bold:	No	Fuente en cursiva:	Falso
Fuente subrayada:	Falso	IDDelContextoDe Ayuda:	0
InformaciónAdicional:	DetachedLabel	Izquierda:	13164
Juego de caracteres para fuentes de texto:	0	Mostrar cuando:	Siempre
Nombre de la fuente:	MS Sans Serif	Nombre:	PrimeroDeFechaTérmino Etiqueta
Section:	1	Superior:	1251
Tamaño de la fuente:	8	Título:	iTérmino
Visible:	Verdadero		

Cuadro de texto: PromedioDePptoHoras

Activado:	Verdadero	Alineación del texto:	General
Alto:	240	Ancho de los bordes:	Trazo fino
Ancho:	733	Autocomprimible:	Falso
Autoextensible:	Falso	Barras de desplazamiento:	Ninguna
Bloqueado:	Falso	Border Line Style:	Sólido
BuscarPorFiltro:	1	Color de los bordes:	0
Color del fondo:	16777164	ColorDelTexto:	-2147483640
ColumnHidden:	Falso	ColumnOrder:	Predeterminado
ColumnWidth:	2568	Comportamiento de la tecla Entrar:	Falso
ControlType:	109	Efecto especial:	Bajo relieve
Espesor de la fuente:	Normal	Estilo de los bordes:	Primera página
Estilo del fondo:	Normal	Event Proc Prefix:	PromedioDePptoHoras
Font Bold:	No	Formato:	Standard
Fuente en cursiva:	Falso	Fuente subrayada:	Falso
IDDelContextoDe	0	ÍndiceDeTabulació	8
Ayuda:		n:	
Izquierda:	10118	Juego de caracteres para fuentes de texto:	0
Lugares	0	Mostrar cuando:	Siempre
Nombre de la fuente:	MS Sans Serif	Nombre:	PromedioDePptoHoras
Origen del control:	PptoHoras	PermitirAutocorrección:	Verdadero
PuntoDeTabulació	Verdadero	Section:	0
n:		Tabulación automática:	Falso
Superior:	0	Visible:	Verdadero
Tamaño de la fuente:	8		

Etiqueta: PromedioDePptoHoras Etiqueta

Alineación del texto:	Derecha	Alto:	285
Ancho de los bordes:	Trazo fino	Ancho:	885
Border Line Style:	Sólido	Color de los bordes:	0
Color del fondo:	-2147483633	ColorDelTexto:	-2147483630
ControlType:	100	Efecto especial:	Sin relieve
Espesor de la fuente:	Normal	Estilo de los bordes:	Todas las páginas
Estilo del fondo:	Transparente	Event Proc Prefix:	PromedioDePptoHoras_Etiqueta
Font Bold:	No	Fuente en cursiva:	Falso
Fuente subrayada:	Falso	IDDelContextoDe	0
InformaciónAdicional:	DetachedLabel	Ayuda:	
Juego de caracteres para fuentes de texto:	0	Izquierda:	9996
Nombre de la fuente:	MS Sans Serif	Mostrar cuando:	Siempre
Section:	1	Nombre:	PromedioDePptoHoras Etiqueta
Tamaño de la fuente:	8	Superior:	1248
		Título:	PpHoras

Cogest.mdb (c) EPA
 Formulario: fc21qct10Dr_SlcPpto

noviembre de 2000
 Página: 1424

Visible: Verdadero

Cuadro de texto: PromedioDePptoPtas

Activado: Verdadero

Alto: 240

Ancho: 902
 Autoextensible: Falso

Bloqueado: Falso
 BuscarPorFiltro: 1

Color del fondo: 16777164
 ColumnHidden: Falso
 ColumnWidth: 2568

ControlType: 109
 Espesor de la fuente: Normal
 Estilo del fondo: Normal
 Font Bold: No
 Fuente en cursiva: Falso
 IDDelContextoDe: 0
 Ayuda:
 Izquierda: 4487

Lugares: 0
 Nombre de la fuente: MS Sans Serif
 Origen del control: PptoPtas

PuntoDeTabulación: Verdadero
 Superior: 0

Tamaño de la fuente: 8

Etiqueta: PromedioDePptoPtas Etiqueta

Alineación del texto: Derecha
 Ancho de los bordes: Trazo fino
 Border Line Style: Sólido

Color del fondo: -2147483633
 ControlType: 100
 Espesor de la fuente: Normal
 Estilo del fondo: Transparente
 Font Bold: No
 Fuente subrayada: Falso

Información Adicional: DetachedLabel
 Juego de caracteres para fuentes de texto: 0
 Nombre de la fuente: MS Sans Serif
 Section: 1

Alineación del texto: General
 Ancho de los bordes: Trazo fino
 Autocomprimible: Falso
 Barras de desplazamiento: Ninguna
 Border Line Style: Sólido
 Color de los bordes: 0
 ColorDelTexto: -2147483640
 ColumnOrder: Predeterminado
 Comportamiento de la tecla Entrar: Falso
 Efecto especial: Bajo relieve
 Estilo de los bordes: Primera página
 Event Proc Prefix: PromedioDePptoPtas
 Formato: Standard
 Fuente subrayada: Falso
 ÍndiceDeTabulación: 2
 Juego de caracteres para fuentes de texto: 0
 Mostrar cuando: Siempre
 Nombre: PromedioDePptoPtas
 PermitirAutocorrección: Verdadero
 Section: 0
 Tabulación automática: Falso
 Visible: Verdadero

Alto: 285
 Ancho: 495
 Color de los bordes: 0
 ColorDelTexto: -2147483630
 Efecto especial: Sin relieve
 Estilo de los bordes: Todas las páginas
 Event Proc Prefix: PromedioDePptoPtas_Etiqueta
 Fuente en cursiva: Falso
 IDDelContextoDe: 0
 Ayuda:
 Izquierda: 4717
 Mostrar cuando: Siempre
 Nombre: PromedioDePptoPtas Etiqueta
 Superior: 1248

Cogest.mdb (c) EPA
 Formulario: fc21qct10Dr_SlcPpto

noviembre de 2000
 Página: 1425

Tamaño de la fuente: 8
 Visible: Verdadero

Título: Ppto

Cuadro de texto: PromedioDePptoSumin

Activado: Verdadero

Alineación del texto: General

Alto: 240

Ancho de los bordes: Trazo fino

Ancho: 853
 Autoextensible: Falso

Autocomprimible: Falso
 Barras de desplazamiento: Ninguna

Bloqueado: Falso
 BuscarPorFiltro: 1

Border Line Style: Sólido
 Color de los bordes: 0

Color del fondo: 16777164
 ColumnHidden: Falso
 ColumnWidth: 2568

ColorDelTexto: -2147483640
 ColumnOrder: Predeterminado
 Comportamiento de la tecla Entrar: Falso

ControlType: 109
 Espesor de la fuente: Normal

Efecto especial: Bajo relieve
 Estilo de los bordes: Primera página

Estilo del fondo: Normal
 Font Bold: No
 Fuente en cursiva: Falso
 IDDelContextoDe: 0

Event Proc Prefix: PromedioDePptoSumin
 Formato: Standard
 Fuente subrayada: Falso
 ÍndiceDeTabulación: 5

Ayuda:
 Izquierda: 7376

n:
 Juego de caracteres para fuentes de texto: 0

Lugares: 0
 Nombre de la fuente: MS Sans Serif

Mostrar cuando: Siempre
 Nombre: PromedioDePptoSumin

Origen del control: PptoSum

PermitirAutocorrección: Verdadero

PuntoDeTabulación: Verdadero

Section: 0

n:
 Superior: 0

Tabulación automática: Falso

Tamaño de la fuente: 8

Visible: Verdadero

Etiqueta: PromedioDePptoSumin Etiqueta

Alineación del texto: Derecha

Alto: 285

Ancho de los bordes: Trazo fino

Ancho: 735

Border Line Style: Sólido

Color de los bordes: 0

Color del fondo: -2147483633
 ControlType: 100
 Espesor de la fuente: Normal

ColorDelTexto: -2147483630
 Efecto especial: Sin relieve
 Estilo de los bordes: Todas las páginas

Estilo del fondo: Transparente
 Font Bold: No
 Fuente subrayada: Falso

Event Proc Prefix: PromedioDePptoSumin_Etiqueta
 Fuente en cursiva: Falso
 IDDelContextoDe: 0

Información Adicional: DetachedLabel

Ayuda:
 Izquierda: 7352

Juego de caracteres para fuentes de texto: 0

Mostrar cuando: Siempre

Nombre de la fuente: MS Sans Serif

Cogest.mdb (c) EPA
Formulario: fc21qct10Dr_SlcPpto

noviembre de 2000
Página: 1426

Section:	1	Nombre:	PromedioDePptoSumin Etiqueta
Tamaño de la fuente:	8	Superior:	1248
Visible:	Verdadero	Título:	PpSum

Botón de comando: RegistroAnterior

Activado:	Verdadero	Al hacer clic:	[Event Procedure]
Alto:	576	Ancho:	576
Cancelar:	Falso	ColorDelTexto:	0
ControlTipText:	Registro anterior	ControlType:	104
Espesor de la fuente:	Normal	Event Proc Prefix:	RegistroAnterior
Font Bold:	No	Fuente en cursiva:	Falso
Fuente subrayada:	Falso	IDDelContextoDe Ayuda:	0
Imagen:	(mapa de bits)	ÍndiceDeTabulación:	1
Izquierda:	1530	Juego de caracteres para fuentes de texto:	0
Mostrar cuando:	Siempre	Nombre de la fuente:	MS Sans Serif
Nombre:	RegistroAnterior	PictureType:	0
Predeterminado:	Falso	PuntoDeTabulación:	Verdadero
Repetición automática:	Falso	n:	
Superior:	113	Section:	2
Título:	Comando31	Tamaño de la fuente:	8
Visible:	Verdadero	Transparente:	Falso

Botón de comando: RegistroSiguiete

Activado:	Verdadero	Al hacer clic:	[Event Procedure]
Alto:	576	Ancho:	576
Cancelar:	Falso	ColorDelTexto:	0
ControlTipText:	Registro siguiente	ControlType:	104
Espesor de la fuente:	Normal	Event Proc Prefix:	RegistroSiguiete
Font Bold:	No	Fuente en cursiva:	Falso
Fuente subrayada:	Falso	IDDelContextoDe Ayuda:	0
Imagen:	(mapa de bits)	ÍndiceDeTabulación:	2
Izquierda:	3712	Juego de caracteres para fuentes de texto:	0
Mostrar cuando:	Siempre	Nombre de la fuente:	MS Sans Serif
Nombre:	RegistroSiguiete	PictureType:	0
Predeterminado:	Falso	PuntoDeTabulación:	Verdadero
Repetición automática:	Falso	n:	
Superior:	113	Section:	2
Título:	Comando32	Tamaño de la fuente:	8
Visible:	Verdadero	Transparente:	Falso

Botón de comando: Salir

Activado:	Verdadero	Al hacer clic:	[Event Procedure]
-----------	-----------	----------------	-------------------

Cogest.mdb (c) EPA
 Formulario: fc21qct10Dr_SlcPpto

noviembre de 2000
 Página: 1427

Alto:	576	Ancho:	576
Cancelar:	Falso	ColorDelTexto:	0
ControlTipText:	Salir de la aplicación	ControlType:	104
Espesor de la fuente:	Normal	Event Proc Prefix:	Salir
Font Bold:	No	Fuente en cursiva:	Falso
Fuente subrayada:	Falso	IDDelContextoDe Ayuda:	0
Imagen:	(mapa de bits)	ÍndiceDeTabulación:	4
Izquierda:	8076	Juego de caracteres para fuentes de texto:	0
Mostrar cuando:	Siempre	Nombre de la fuente:	MS Sans Serif
Nombre:	Salir	PictureType:	0
Predeterminado:	Falso	PuntoDeTabulación:	Verdadero
Repetición automática:	Falso	Section:	2
Superior:	113	Tamaño de la fuente:	8
Título:	Comando34	Transparente:	Falso
Visible:	Verdadero		
Cuadro de texto: Seud			
Activado:	Verdadero	Alineación del texto:	General
Alto:	240	Ancho de los bordes:	Trazo fino
Ancho:	2271	Autocomprimible:	Falso
Autoextensible:	Falso	Barras de desplazamiento:	Ninguna
Bloqueado:	Falso	Border Line Style:	Sólido
BuscarPorFiltro:	1	Color de los bordes:	0
Color del fondo:	16777164	ColorDelTexto:	-2147483640
ColumnHidden:	Falso	ColumnOrder:	Predeterminado
ColumnWidth:	2568	Comportamiento de la tecla Entrar:	Falso
ControlType:	109	Efecto especial:	Bajo relieve
Espesor de la fuente:	Normal	Estilo de los bordes:	Primera página
Estilo del fondo:	Normal	Event Proc Prefix:	Seud
Font Bold:	No	Fuente en cursiva:	Falso
Fuente subrayada:	Falso	IDDelContextoDe Ayuda:	0
ÍndiceDeTabulación:	0	Izquierda:	0
Juego de caracteres para fuentes de texto:	0	Lugares:	Automático
Mostrar cuando:	Siempre	Nombre de la fuente:	MS Sans Serif
Nombre:	Seud	Origen del control:	Contrato
PermitirAutocorrección:	Verdadero	PuntoDeTabulación:	Verdadero
Section:	0	Superior:	0
Tabulación automática:	Falso	Tamaño de la fuente:	8
Texto de la barra de estado:	Seudónimo asignado a la actividad, compuesto de dos palabras: localidad y objeto.	Visible:	Verdadero

Etiqueta: Seud Etiqueta

Alineación del texto:	Izquierda	Alto:	285
Ancho de los bordes:	Trazo fino	Ancho:	825
Border Line Style:	Sólido	Color de los bordes:	0
Color del fondo:	-2147483633	ColorDelTexto:	-2147483630
ControlType:	100	Efecto especial:	Sin relieve
Espesor de la fuente:	Normal	Estilo de los bordes:	Todas las páginas
Estilo del fondo:	Transparente	Event Proc Prefix:	Seud_Etiqueta
Font Bold:	No	Fuente en cursiva:	Falso
Fuente subrayada:	Falso	IDDelContextoDe Ayuda:	0
InformaciónAdicional:	DetachedLabel	Izquierda:	852
Juego de caracteres para fuentes de texto:	0	Mostrar cuando:	Siempre
Nombre de la fuente:	MS Sans Serif	Nombre:	Seud Etiqueta
Section:	1	Superior:	1248
Tamaño de la fuente:	8	Título:	Contrato
Visible:	Verdadero		

Cuadro de texto: SumaDeCoste

Activado:	Verdadero	Alineación del texto:	General
Alto:	240	Ancho de los bordes:	Trazo fino
Ancho:	902	Autocomprimible:	Falso
Autoextensible:	Falso	Barras de desplazamiento:	Ninguna
Bloqueado:	Falso	Border Line Style:	Sólido
BuscarPorFiltro:	1	Color de los bordes:	0
Color del fondo:	16777164	ColorDelTexto:	-2147483640
ColumnHidden:	Falso	ColumnOrder:	Predeterminado
ColumnWidth:	2568	Comportamiento de la tecla Entrar:	Falso
ControlType:	109	Efecto especial:	Bajo relieve
Espesor de la fuente:	Normal	Estilo de los bordes:	Primera página
Estilo del fondo:	Normal	Event Proc Prefix:	SumaDeCoste
Font Bold:	No	Formato:	Standard
Fuente en cursiva:	Falso	Fuente subrayada:	Falso
IDDelContextoDe Ayuda:	0	ÍndiceDeTabulación:	3
Izquierda:	5450	Juego de caracteres para fuentes de texto:	0
Lugares:	0	Mostrar cuando:	Siempre
Nombre de la fuente:	MS Sans Serif	Nombre:	SumaDeCoste
Origen del control:	CosteTotal	PermitirAutocorrección:	Verdadero
PuntoDeTabulación:	Verdadero	Section:	0
Superior:	0	Tabulación automática:	Falso

Cogest.mdb (c) EPA
Formulario: fc21qct10Dr_SlcPpto

noviembre de 2000
Página: 1429

Tamaño de la fuente:	8	Visible:	Verdadero
Etiqueta: SumaDeCoste Etiqueta			
Alineación del texto:	Derecha	Alto:	285
Ancho de los bordes:	Trazo fino	Ancho:	795
Border Line Style:	Sólido	Color de los bordes:	0
Color del fondo:	-2147483633	ColorDelTexto:	-2147483630
ControlType:	100	Efecto especial:	Sin relieve
Espesor de la fuente:	Normal	Estilo de los bordes:	Todas las páginas
Estilo del fondo:	Transparente	Event Proc Prefix:	SumaDeCoste_Etiqueta
Font Bold:	No	Fuente en cursiva:	Falso
Fuente subrayada:	Falso	IDDelContextoDe Ayuda:	0
InformaciónAdicional:	DetachedLabel	Izquierda:	5414
Juego de caracteres para fuentes de texto:	0	Mostrar cuando:	Siempre
Nombre de la fuente:	MS Sans Serif	Nombre:	SumaDeCoste Etiqueta
Section:	1	Superior:	1248
Tamaño de la fuente:	8	Título:	PpCons
Visible:	Verdadero		
Cuadro de texto: SumaDeTiempo			
Activado:	Verdadero	Alineación del texto:	General
Alto:	240	Ancho de los bordes:	Trazo fino
Ancho:	733	Autocomprimible:	Falso
Autoextensible:	Falso	Barras de desplazamiento:	Ninguna
Bloqueado:	Falso	Border Line Style:	Sólido
BuscarPorFiltro:	1	Color de los bordes:	0
Color del fondo:	16777164	ColorDelTexto:	-2147483640
ColumnHidden:	Falso	ColumnOrder:	Predeterminado
ColumnWidth:	2568	Comportamiento de la tecla Entrar:	Falso
ControlType:	109	Efecto especial:	Bajo relieve
Espesor de la fuente:	Normal	Estilo de los bordes:	Primera página
Estilo del fondo:	Normal	Event Proc Prefix:	SumaDeTiempo
Font Bold:	No	Formato:	Standard
Fuente en cursiva:	Falso	Fuente subrayada:	Falso
IDDelContextoDe Ayuda:	0	ÍndiceDeTabulación:	9
Izquierda:	10912	Juego de caracteres para fuentes de texto:	0
Lugares:	0	Mostrar cuando:	Siempre
Nombre de la fuente:	MS Sans Serif	Nombre:	SumaDeTiempo
Origen del control:	Tiempo	PermitirAutocorrección:	Verdadero
PuntoDeTabulación:	Verdadero	Section:	0

Cogest.mdb (c) EPA
 Formulario: fc21qct10Dr_SlcPpto

noviembre de 2000
 Página: 1430

Superior: 0 Tabulación automática: Falso
 Tamaño de la fuente: 8 Visible: Verdadero

Etiqueta: SumaDeTiempo Etiqueta

Alineación del texto: Derecha Alto: 285
 Ancho de los bordes: Trazo fino Ancho: 750
 Border Line Style: Sólido Color de los bordes: 0
 Color del fondo: -2147483633 ColorDelTexto: -2147483630
 ControlType: 100 Efecto especial: Sin relieve
 Espesor de la fuente: Normal Estilo de los bordes: Todas las páginas
 Estilo del fondo: Transparente Event Proc Prefix: SumaDeTiempo_Etiqueta
 Font Bold: No Fuente en cursiva: Falso
 Fuente subrayada: Falso IDDelContextoDe Ayuda: 0
 Información Adicional: DetachedLabel Izquierda: 10925
 Juego de caracteres para fuentes de texto: 0 Mostrar cuando: Siempre
 Nombre de la fuente: MS Sans Serif Nombre: SumaDeTiempo Etiqueta
 Section: 1 Superior: 1248
 Tamaño de la fuente: 8 Título: ConsHr
 Visible: Verdadero

Cuadro de texto: SumHnrSum

Activado: Verdadero Alineación del texto: General
 Alto: 240 Ancho de los bordes: Trazo fino
 Ancho: 853 Autoextensible: Falso Autocomprimible: Falso
 Autoextensible: Falso Barras de desplazamiento: Ninguna
 Bloqueado: Falso Border Line Style: Sólido
 BuscarPorFiltro: 1 Color de los bordes: 0
 Color del fondo: 16777164 ColorDelTexto: -2147483640
 ColumnHidden: Falso ColumnOrder: Predeterminado
 ColumnWidth: 2568 Comportamiento de la tecla Entrar: Falso
 ControlType: 109 Efecto especial: Bajo relieve
 Espesor de la fuente: Normal Estilo de los bordes: Primera página
 Estilo del fondo: Normal Event Proc Prefix: SumHnrSum
 Font Bold: No Formato: Standard
 Fuente en cursiva: Falso Fuente subrayada: Falso
 IDDelContextoDe Ayuda: 0 ÍndiceDeTabulación: 6
 Izquierda: 8290 Juego de caracteres para fuentes de texto: 0
 Lugares: 0 Mostrar cuando: Siempre
 Nombre de la fuente: MS Sans Serif Nombre: SumHnrSum
 Origen del control: SumHnrSum PermitirAutocorrección: Verdadero

Cogest.mdb (c) EPA
 Formulario: fc21qct10Dr_SlcPpto

noviembre de 2000
 Página: 1431

PuntoDeTabulación: Verdadero
 Superior: 0
 Tamaño de la fuente: 8

Section: 0
 Tabulación automática: Falso
 Visible: Verdadero

Etiqueta: SumHnrSum Etiqueta

Alineación del texto: Derecha
 Ancho de los bordes: Trazo fino
 Border Line Style: Sólido
 Color del fondo: -2147483633
 ControlType: 100
 Espesor de la fuente: Normal
 Estilo del fondo: Transparente
 Font Bold: No
 Fuente subrayada: Falso

Alto: 285
 Ancho: 945
 Color de los bordes: 0
 ColorDelTexto: -2147483630
 Efecto especial: Sin relieve
 Estilo de los bordes: Todas las páginas
 Event Proc Prefix: SumHnrSum_Etiqueta
 Fuente en cursiva: Falso
 IDDelContextoDe Ayuda: 0
 Izquierda: 8092

Información Adicional: DetachedLabel
 Juego de caracteres para fuentes de texto: 0
 Nombre de la fuente: MS Sans Serif
 Section: 1
 Tamaño de la fuente: 8
 Visible: Verdadero

Mostrar cuando: Siempre
 Nombre: SumHnrSum Etiqueta
 Superior: 1248
 Título: ConsSum

Cuadro de texto: SumPend

Activado: Verdadero
 Alto: 240
 Ancho: 768
 Autoextensible: Falso
 Bloqueado: Falso
 BuscarPorFiltro: 1
 Color del fondo: 16777164
 ColumnHidden: Falso
 ColumnWidth: 2568
 ControlType: 109
 Espesor de la fuente: Normal
 Estilo del fondo: Normal
 Font Bold: No
 Fuente en cursiva: Falso
 IDDelContextoDe Ayuda: 0
 Izquierda: 9204
 Lugares: 0
 Nombre de la fuente: MS Sans Serif

Alineación del texto: General
 Ancho de los bordes: Trazo fino
 Autocomprimible: Falso
 Barras de desplazamiento: Ninguna
 Border Line Style: Sólido
 Color de los bordes: 0
 ColorDelTexto: -2147483640
 ColumnOrder: Predeterminado
 Comportamiento de la tecla Entrar: Falso
 Efecto especial: Bajo relieve
 Estilo de los bordes: Primera página
 Event Proc Prefix: SumPend
 Formato: Standard
 Fuente subrayada: Falso
 ÍndiceDeTabulación: 7
 Juego de caracteres para fuentes de texto: 0
 Mostrar cuando: Siempre
 Nombre: SumPend

Cogest.mdb (c) EPA
 Formulario: fc21qct10Dr_SlcPpto

noviembre de 2000
 Página: 1432

Origen del control: AprovPend

PermitirAutocorrección: Verdadero

PuntoDeTabulación: Verdadero
 Superior: 0

Section: 0

Tamaño de la fuente: 8

Tabulación automática: Falso

Visible: Verdadero

Etiqueta: SumPend Etiqueta

Alineación del texto: Derecha

Alto: 285

Ancho de los bordes: Trazo fino

Ancho: 960

Border Line Style: Sólido

Color de los bordes: 0

Color del fondo: -2147483633

ColorDelTexto: -2147483630

ControlType: 100

Efecto especial: Sin relieve

Espesor de la fuente: Normal

Estilo de los bordes: Todas las páginas

Estilo del fondo: Transparente

Event Proc Prefix: SumPend_Etiqueta

Font Bold: No

Fuente en cursiva: Falso

Fuente subrayada: Falso

IDDelContextoDe Ayuda: 0

InformaciónAdicional: DetachedLabel

Izquierda: 9003

Juego de caracteres para fuentes de texto: 0

Mostrar cuando: Siempre

Nombre de la fuente: MS Sans Serif

Nombre: SumPend Etiqueta

Section: 1

Superior: 1248

Tamaño de la fuente: 8

Título: SumPend

Visible: Verdadero

Cuadro de texto: TmpPend

Activado: Verdadero

Alineación del texto: General

Alto: 240

Ancho de los bordes: Trazo fino

Ancho: 708

Autocomprimible: Falso

Autoextensible: Falso

Barras de desplazamiento: Ninguna

Bloqueado: Falso

Border Line Style: Sólido

BuscarPorFiltro: 1

Color de los bordes: 0

Color del fondo: 16777164

ColorDelTexto: -2147483640

ColumnHidden: Falso

ColumnOrder: Predeterminado

ColumnWidth: 2568

Comportamiento de la tecla Entrar: Falso

ControlType: 109

Efecto especial: Bajo relieve

Espesor de la fuente: Normal

Estilo de los bordes: Primera página

Estilo del fondo: Normal

Event Proc Prefix: TmpPend

Font Bold: No

Formato: Standard

Fuente en cursiva: Falso

Fuente subrayada: Falso

IDDelContextoDe Ayuda: 0

ÍndiceDeTabulación: 10

Izquierda: 11706

Juego de caracteres para fuentes de texto: 0

Lugares: 0

Mostrar cuando: Siempre

Cogest.mdb (c) EPA
 Formulario: fc21qct10Dr_SlcPpto

noviembre de 2000
 Página: 1433

Nombre de la fuente:	MS Sans Serif	Nombre:	TmpPend
Origen del control:	TmpPend	PermitirAutocorrección:	Verdadero
PuntoDeTabulación:	Verdadero	Section:	0
Superior:	0	Tabulación automática:	Falso
Tamaño de la fuente:	8	Visible:	Verdadero
Etiqueta: TmpPend Etiqueta			
Alineación del texto:	Derecha	Alto:	285
Ancho de los bordes:	Trazo fino	Ancho:	765
Border Line Style:	Sólido	Color de los bordes:	0
Color del fondo:	-2147483633	ColorDelTexto:	-2147483630
ControlType:	100	Efecto especial:	Sin relieve
Espesor de la fuente:	Normal	Estilo de los bordes:	Todas las páginas
Estilo del fondo:	Transparente	Event Proc Prefix:	TmpPend_Etiqueta
Font Bold:	No	Fuente en cursiva:	Falso
Fuente subrayada:	Falso	IDDelContextoDe Ayuda:	0
Información adicional:	DetachedLabel	Izquierda:	11679
Juego de caracteres para fuentes de texto:	0	Mostrar cuando:	Siempre
Nombre de la fuente:	MS Sans Serif	Nombre:	TmpPend Etiqueta
Section:	1	Superior:	1248
Tamaño de la fuente:	8	Título:	HrPend
Visible:	Verdadero		

Código

```

1 Attribute VB_Name = "Form_fc21qct10Dr_SlcPpto"
2 Attribute VB_Creatable = True
3 Attribute VB_PredeclaredId = True
4 Attribute VB_Exposed = False
5 Option Compare Database
6 Option Explicit
7
8 Private Sub Filtro_Click()
9 On Error GoTo Err_Filtro_Click
10
11
12     DoCmd.DoMenuItem acFormBar, acRecordsMenu, 2, , acMenuVer70
13
14 Exit_Filtro_Click:
15     Exit Sub
16
17 Err_Filtro_Click:
18     MsgBox Err.Description
19     Resume Exit_Filtro_Click
    
```

Cogest.mdb (c) EPA
Formulario: fc21qct10Dr_SlcPpto

noviembre de 2000
Página: 1434

```
20
21 End Sub
22
23 Private Sub Comando35_Click()
24     DoCmd.RunCommand acCmdDatasheetView
25 End Sub
26
27 Private Sub Form_Open(Cancel As Integer)
28     DoCmd.Maximize
29 End Sub
30 Private Sub Imprimir_Click()
31 On Error GoTo Err_Imprimir_Click
32
33
34     DoCmd.PrintOut
35
36 Exit_Imprimir_Click:
37     Exit Sub
38
39 Err_Imprimir_Click:
40     MsgBox Err.Description
41     Resume Exit_Imprimir_Click
42
43 End Sub
44 Private Sub RegistroAnterior_Click()
45 On Error GoTo Err_RegistroAnterior_Click
46
47
48     DoCmd.GoToRecord , , acPrevious
49
50 Exit_RegistroAnterior_Click:
51     Exit Sub
52
53 Err_RegistroAnterior_Click:
54     MsgBox Err.Description
55     Resume Exit_RegistroAnterior_Click
56
57 End Sub
58 Private Sub RegistroSiguiente_Click()
59 On Error GoTo Err_RegistroSiguiente_Click
60
61
62     DoCmd.GoToRecord , , acNext
63
64 Exit_RegistroSiguiente_Click:
65     Exit Sub
66
67 Err_RegistroSiguiente_Click:
68     MsgBox Err.Description
69     Resume Exit_RegistroSiguiente_Click
70
71 End Sub
72 Private Sub Cerrar_Click()
73 On Error GoTo Err_Cerrar_Click
74
```

Cogest.mdb (c) EPA
Formulario: fc21qct10Dr_SlcPpto

noviembre de 2000
Página: 1435

```
75
76     DoCmd.Close
77
78 Exit_Cerrar_Click:
79     Exit Sub
80
81 Err_Cerrar_Click:
82     MsgBox Err.Description
83     Resume Exit_Cerrar_Click
84
85 End Sub
86 Private Sub Salir_Click()
87 On Error GoTo Err_Salir_Click
88
89
90     DoCmd.Quit
91
92 Exit_Salir_Click:
93     Exit Sub
94
95 Err_Salir_Click:
96     MsgBox Err.Description
97     Resume Exit_Salir_Click
98
99 End Sub
```

Permisos de usuario

admin

Permisos de grupo

Admins
Users

Propiedades

ActivarFiltro:	Falso	ActivarOrden:	Verdadero
Ajuste de tamaño	Verdadero	Allow Updating:	1
AltoDeLaFila:	Predeterminado	AlturaDeFuenteDeHoja	10
AlturaDeLaVentana:	6060	Ancho:	7776
AnchuraDeLaVentana:	8388	Barras de	Ambas
Bloqueos del registro:	Sin bloquear	Botón qué es esto:	Falso
BotónCerrar:	Verdadero	BotonesDeDesplazamie	Verdadero
BotonesMinMax:	3	CentradoAutomático:	Verdadero
Ciclo:	Ninguno	ColorDeLaCuadrículaD	12632256
ComportamientoDeLaC	Ambas	Contar:	77
Cuadro de control:	Verdadero	DatasheetBackColor:	16777215
DatasheetFontName:	Arial	DatasheetForeColor:	0
Diseño a imprimir:	Falso	DistribuciónDeLalmage	Siempre
EfectoDeCeldasDeHoj	Normal	Emergente:	Falso
EspesorDeFuenteDeHo	Normal	Estilo de los bordes:	Ajustable
Fecha de creación:	18/9/00 20.11.05	FrozenColumns:	1
FuenteDeHojaDeDatos	Falso	FuenteDeHojaDeDatos	Falso
HasModule:	Verdadero	IDDelContextoDeAyud	0
Imagen:	(ninguna)	Impresión láser rápida:	Verdadero
InsideHeight:	5496	InsideWidth:	8052
Intervalo de	0	Introducción de datos:	Falso
Línea X:	10	Línea Y:	10
LogicalPageWidth:	9070	Max Button:	Verdadero
Menú contextual:	Verdadero	Min Button:	Verdadero
Modal:	Falso	ModoCambiarTamañoD	Recortar
MosaicoDelmágenes:	Falso	Origen de la paleta:	(Predeterminado)
Origen del registro:	qft10Dr1_FrmConval	Permitir filtros:	Verdadero
Permitir	Verdadero	PermitirAgregar:	Verdadero
PermitirEliminación:	Verdadero	PictureType:	0
Propietario:	admin	Selectores de registro:	Verdadero
SeparadoresDeRegistro	Verdadero	ShowGrid:	Verdadero
TeclaDePresentaciónPr	Falso	TipoRecordset:	Registro activo
Título:	CONVALIDACIÓN	Última actualización:	12/4/00 19.47.20
Visible:	Falso	Vista predeterminada:	Formulario simple
Vistas permitidas:	Ambas		

Objetos

Sección: Detalle

Alto:	3936	Autocomprimible:	Falso
Autoextensible:	Falso	Color del fondo:	-2147483633
Efecto especial:	Sin relieve	En selección:	Falso
Event Proc Prefix:	Detalle	Forzar nueva	Ninguno
		página:	
Mantener juntos:	Falso	Mostrar cuando:	Siempre
Nombre:	Detalle	NuevaFilaOColum	Ninguno
		na:	
Visible:	Verdadero		

Sección: EncabezadoDelFormulario

Alto:	796	Autocomprimible:	Falso
Autoextensible:	Falso	Color del fondo:	-2147483633

Cogest.mdb (c) EPA
Formulario: fc30qft10Dr_Conval

noviembre de 2000
Página: 1437

Efecto especial: Sin relieve
Event Proc Prefix: EncabezadoDelFormulario

En selección: Falso
Forzar nueva página: Ninguno

Mantener juntos: Falso
Nombre: EncabezadoDelFormulario

Mostrar cuando: Siempre
NuevaFilaOColumna: Ninguno

Visible: Verdadero

Sección: PieDelFormulario

Alto: 802
Autoextensible: Falso
Efecto especial: Sin relieve
Event Proc Prefix: PieDelFormulario

Autocomprimible: Falso
Color del fondo: 6697881
En selección: Falso
Forzar nueva página: Ninguno

Mantener juntos: Falso
Nombre: PieDelFormulario

Mostrar cuando: Siempre
NuevaFilaOColumna: Ninguno

Visible: Verdadero

Botón de comando: AbrirConsultaFormulario

Activado: Verdadero
Alto: 576
Cancelar: Falso
ControlTipText: Abrir formulario
Espesor de la fuente: Negrita
Font Bold: Sí
Fuente subrayada: Falso

Al hacer clic: [Event Procedure]
Ancho: 576
ColorDelTexto: 0
ControlType: 104
Event Proc Prefix: AbrirConsultaFormulario

Imagen: (mapa de bits)

Fuente en cursiva: Falso
IDDelContextoDe Ayuda: 0

Izquierda: 6802

ÍndiceDeTabulación: 2
Juego de caracteres para fuentes de texto: MS Sans Serif

Mostrar cuando: Siempre

Nombre: AbrirConsultaFormulario
Predeterminado: Falso

PictureType: 0
PuntoDeTabulación: Verdadero
Section: 2

Repetición automática: Falso
Superior: 113

Tamaño de la fuente: 8
Transparente: Falso

Título: Comando128
Visible: Verdadero

Cuadro de texto: Ac_Tarea

Activado: Verdadero

Alineación del texto: General

Alto: 240

Ancho de los bordes: Trazo fino

Ancho: 3417
Autoextensible: Falso

Autocomprimible: Falso
Barras de desplazamiento: Ninguna

Bloqueado: Verdadero
BuscarPorFiltro: 1

Border Line Style: Sólido
Color de los bordes: 0

Color del fondo: -2147483643
Comportamiento de la tecla Entrar: Falso
Efecto especial: Bajo relieve

ColorDelTexto: -2147483640
ControlType: 109

Espesor de la fuente: Negrita

Cogest.mdb (c) EPA
Formulario: fc30qft10Dr_Conval

noviembre de 2000
Página: 1438

Estilo de los bordes:	Primera página	Estilo del fondo:	Normal
Event Proc Prefix:	Ac_Tarea	Font Bold:	Sí
Fuente en cursiva:	Falso	Fuente subrayada:	Falso
IDDelContextoDe:	0	ÍndiceDeTabulación:	4
Ayuda:		n:	
Izquierda:	1123	Juego de caracteres para fuentes de texto:	0
Lugares:	Automático	Mostrar cuando:	Siempre
Nombre de la fuente:	MS Sans Serif	Nombre:	Ac_Tarea
Origen del control:	Ac_Tarea	PermitirAutocorrección:	Verdadero
PuntoDeTabulación:	Verdadero	Section:	0
n:		Tabulación automática:	Falso
Superior:	2085	Texto de la barra de estado:	Seudónimo asignado a la actividad, compuesto de dos palabras: localidad y objeto.
Tamaño de la fuente:	8		
Visible:	Verdadero		
Botón de comando: Cerrar			
Activado:	Verdadero	Al hacer clic:	[Event Procedure]
Alto:	576	Ancho:	576
Cancelar:	Falso	ColorDelTexto:	0
ControlTipText:	Cerrar formulario	ControlType:	104
Espesor de la fuente:	Normal	Event Proc Prefix:	Cerrar
Font Bold:	No	Fuente en cursiva:	Falso
Fuente subrayada:	Falso	IDDelContextoDe:	0
Imagen:	(mapa de bits)	Ayuda:	
Izquierda:	3514	ÍndiceDeTabulación:	5
		n:	
		Juego de caracteres para fuentes de texto:	0
Mostrar cuando:	Siempre	Nombre de la fuente:	MS Sans Serif
Nombre:	Cerrar	PictureType:	0
Predeterminado:	Falso	PuntoDeTabulación:	Verdadero
Repetición automática:	Falso	n:	
Superior:	113	Section:	2
Título:	Comando84	Tamaño de la fuente:	8
Visible:	Verdadero	Transparente:	Falso
Cuadro de texto: Ct_Seudónimo			
Activado:	Verdadero	Alineación del texto:	General
Alto:	240	Ancho de los bordes:	Trazo fino
Ancho:	3417	Autocomprimible:	Falso
Autoextensible:	Falso	Barras de desplazamiento:	Ninguna
Bloqueado:	Verdadero	Border Line Style:	Sólido
BuscarPorFiltro:	1	Color de los bordes:	0
Color del fondo:	-2147483643	ColorDelTexto:	-2147483640
Comportamiento de la tecla Entrar:	Falso		

Cogest.mdb (c) EPA
Formulario: fc30qft10Dr_Conval

noviembre de 2000
Página: 1439

Efecto especial:	Bajo relieve	ControlType:	109
		Espesor de la fuente:	Negrita
Estilo de los bordes:	Primera página	Estilo del fondo:	Normal
Event Proc Prefix:	Ct_Seudónimo	Font Bold:	Sí
Fuente en cursiva:	Falso	Fuente subrayada:	Falso
IDDelContextoDe	0	ÍndiceDeTabulación:	2
Ayuda:		Juego de caracteres para fuentes de texto:	0
Izquierda:	1123	Mostrar cuando:	Siempre
		Nombre:	Ct_Seudónimo
Lugares	Automático	PermitirAutocorrección:	Verdadero
Nombre de la fuente:	MS Sans Serif	Section:	0
Origen del control:	Ct_Seudónimo	Tabulación automática:	Falso
PuntoDeTabulación:	Verdadero	Texto de la barra de estado:	Seudónimo asignado a la actividad, compuesto de dos palabras: localidad y objeto.
Superior:	1269		
Tamaño de la fuente:	8		
Visible:	Verdadero		

DATOS AGRUPADOS

Activado:	Verdadero	Alto:	3468
Ancho:	7668	ControlType:	124
Event Proc Prefix:	DATOS_AGRUPADOS	IDDelContextoDe	0
		Ayuda:	
Imagen:	(ninguna)	Izquierda:	0
Nombre:	DATOS AGRUPADOS	PageIndex:	0
PictureType:	0	Section:	0
Superior:	360	Título:	DATOS AGRUPADOS
Visible:	Verdadero		

DETALLES

Activado:	Verdadero	Alto:	3468
Ancho:	7668	ControlType:	124
Event Proc Prefix:	DETALLES	IDDelContextoDe	0
		Ayuda:	
Imagen:	(ninguna)	Izquierda:	0
Nombre:	DETALLES	PageIndex:	1
PictureType:	0	Section:	0
Superior:	360	Título:	DETALLES
Visible:	Verdadero		

Cuadro de texto: Dr_AUT

Activado:	Verdadero	Alineación del texto:	General
Alto:	240	Ancho de los bordes:	Trazo fino
Ancho:	1701	Autocomprimible:	Falso
Autoextensible:	Falso	Barras de desplazamiento:	Ninguna
Bloqueado:	Verdadero	Border Line Style:	Sólido
BuscarPorFiltro:	1	Color de los bordes:	0
Color del fondo:	-2147483643	ColorDelTexto:	-2147483640
Comportamiento de la tecla Entrar:	Falso	ControlType:	109

Cogest.mdb (c) EPA
 Formulario: fc30qft10Dr_Conval

noviembre de 2000
 Página: 1440

Efecto especial:	Bajo relieve	Espesor de la fuente:	Negrita
Estilo de los bordes:	Primera página	Estilo del fondo:	Normal
Event Proc Prefix:	Dr_AUT	Font Bold:	Sí
Fuente en cursiva:	Falso	Fuente subrayada:	Falso
IDDelContextoDe:	0	ÍndiceDeTabulación:	0
Ayuda:		Juego de caracteres para fuentes de texto:	0
Izquierda:	1179	Mostrar cuando:	Siempre
Lugares:	Automático	Nombre:	Dr_AUT
Nombre de la fuente:	MS Sans Serif	PermitirAutocorrección:	Verdadero
Origen del control:	Dr_AUT	Section:	0
PuntoDeTabulación:	Verdadero	Tabulación automática:	Falso
Superior:	453	Visible:	Verdadero
Tamaño de la fuente:	8		

Cuadro de texto: Dr_Carpesanos

Activado:	Verdadero	Alineación del texto:	General
Alto:	240	Ancho de los bordes:	Trazo fino
Ancho:	1701	Autocomprimible:	Falso
Autoextensible:	Falso	Barras de desplazamiento:	Ninguna
Bloqueado:	Verdadero	Border Line Style:	Sólido
BuscarPorFiltro:	1	Color de los bordes:	0
Color del fondo:	-2147483643	ColorDelTexto:	-2147483640
Comportamiento de la tecla Entrar:	Falso	ControlType:	109
Efecto especial:	Bajo relieve	Espesor de la fuente:	Negrita
Estilo de los bordes:	Primera página	Estilo del fondo:	Normal
Event Proc Prefix:	Dr_Carpesanos	Font Bold:	Sí
Formato:	Standard	Fuente en cursiva:	Falso
Fuente subrayada:	Falso	IDDelContextoDe:	0
ÍndiceDeTabulación:	12	Ayuda:	
n:		Izquierda:	4874
Juego de caracteres para fuentes de texto:	0	Lugares:	0
Mostrar cuando:	Siempre	Nombre de la fuente:	MS Sans Serif
Nombre:	Dr_Carpesanos	Origen del control:	Dr_Carpesanos
PermitirAutocorrección:	Verdadero	PuntoDeTabulación:	Verdadero
Section:	0	n:	
Tabulación automática:	Falso	Superior:	1780
Texto de la barra de estado:	Número de carpesanos consumidos en cada ejemplar de proyecto	Tamaño de la fuente:	8
		Visible:	Verdadero

Cuadro de texto: Dr_Cartulinas

Activado:	Verdadero	Alineación del texto:	General
-----------	-----------	-----------------------	---------

Cogest.mdb (c) EPA
 Formulario: fc30qft10Dr_Conval

noviembre de 2000
 Página: 1441

Ancho de los bordes:	Trazo fino	Alto:	240
Autocomprimible:	Falso	Ancho:	1701
Barras de desplazamiento:	Ninguna	Autoextensible:	Falso
Border Line Style:	Sólido	Bloqueado:	Verdadero
Color de los bordes:	0	BuscarPorFiltro:	1
ColorDelTexto:	-2147483640	Color del fondo:	-2147483643
ControlType:	109	Comportamiento de la tecla Entrar:	Falso
Espesor de la fuente:	Negrita	Efecto especial:	Bajo relieve
Estilo del fondo:	Normal	Estilo de los bordes:	Primera página
Font Bold:	Sí	Event Proc Prefix:	Dr_Cartulinas
Fuente en cursiva:	Falso	Formato:	Standard
IDDelContextoDe Ayuda:	0	Fuente subrayada:	Falso
Izquierda:	4874	ÍndiceDeTabulación:	13
Lugares:	0	n:	
Nombre de la fuente:	MS Sans Serif	Juego de caracteres para fuentes de texto:	0
Origen del control:	Dr_Cartulinas	Mostrar cuando:	Siempre
PuntoDeTabulación:	Verdadero	Nombre:	Dr_Cartulinas
n:		PermitirAutocorrección:	Verdadero
Superior:	2126	Section:	0
Tamaño de la fuente:	8	Tabulación automática:	Falso
Visible:	Verdadero	Texto de la barra de estado:	Número de cartulinas consumidas en cada ejemplar de proyecto entregado.
Cuadro de texto: Dr_Cdrom			
Activado:	Verdadero	Alineación del texto:	General
Alto:	240	Ancho de los bordes:	Trazo fino
Ancho:	1701	Autocomprimible:	Falso
Autoextensible:	Falso	Barras de desplazamiento:	Ninguna
Bloqueado:	Verdadero	Border Line Style:	Sólido
BuscarPorFiltro:	1	Color de los bordes:	0
Color del fondo:	-2147483643	ColorDelTexto:	-2147483640
Comportamiento de la tecla Entrar:	Falso	ControlType:	109
Efecto especial:	Bajo relieve	Espesor de la fuente:	Negrita
Estilo de los bordes:	Primera página	Estilo del fondo:	Normal
Event Proc Prefix:	Dr_Cdrom	Font Bold:	Sí
Formato:	Standard	Fuente en cursiva:	Falso
Fuente subrayada:	Falso	IDDelContextoDe Ayuda:	0
ÍndiceDeTabulación:	17	Izquierda:	4875
n:		Lugares:	0
Juego de caracteres para fuentes de texto:	0	Nombre de la fuente:	MS Sans Serif
Mostrar cuando:	Siempre		

Cogest.mdb (c) EPA
Formulario: fc30qft10Dr_Conval

noviembre de 2000
Página: 1442

Origen del control:	Dr_Cdrom	Nombre:	Dr_Cdrom
PuntoDeTabulación:	Verdadero	PermitirAutocorrección:	Verdadero
Superior:	3510	Section:	0
Tamaño de la fuente:	8	Tabulación automática:	Falso
Visible:	Verdadero	Texto de la barra de estado:	Número de cdrom entregado en cada ejemplar de proyecto.

Cuadro de texto: Dr_Desplazamientos

Activado:	Verdadero	Alineación del texto:	General
Alto:	240	Ancho de los bordes:	Trazo fino
Ancho:	1701	Autocomprimible:	Falso
Autoextensible:	Falso	Barras de desplazamiento:	Ninguna
Bloqueado:	Verdadero	Border Line Style:	Sólido
BuscarPorFiltro:	1	Color de los bordes:	0
Color del fondo:	-2147483643	ColorDelTexto:	-2147483640
Comportamiento de la tecla Entrar:	Falso	ControlType:	109
Efecto especial:	Bajo relieve	Espesor de la fuente:	Negrita
Estilo de los bordes:	Primera página	Estilo del fondo:	Normal
Event Proc Prefix:	Dr_Desplazamientos	Font Bold:	Sí
Formato:	Standard	Fuente en cursiva:	Falso
Fuente subrayada:	Falso	IDDelContextoDe Ayuda:	0
ÍndiceDeTabulación:	3	Izquierda:	1360
Juego de caracteres para fuentes de texto:	0	Lugares:	0
Mostrar cuando:	Siempre	Nombre de la fuente:	MS Sans Serif
Nombre:	Dr_Desplazamientos	Origen del control:	Dr_Desplazamientos
PermitirAutocorrección:	Verdadero	PuntoDeTabulación:	Verdadero
Section:	0	Superior:	1563
Tabulación automática:	Falso	Tamaño de la fuente:	8
Texto de la barra de estado:	Gastos pagados por el personal con motivo de desplazamientos realizados, suplidos por el empleado.	Visible:	Verdadero

Cuadro de texto: Dr_Ejemplares

Activado:	Verdadero	Alineación del texto:	General
Alto:	240	Ancho de los bordes:	Trazo fino
Ancho:	1701	Autocomprimible:	Falso
Autoextensible:	Falso	Barras de desplazamiento:	Ninguna
Bloqueado:	Verdadero	Border Line Style:	Sólido
BuscarPorFiltro:	1	Color de los bordes:	0
Color del fondo:	-2147483643	ColorDelTexto:	-2147483640
Comportamiento de la tecla Entrar:	Falso		

Cogest.mdb (c) EPA
 Formulario: fc30qft10Dr_Conval

noviembre de 2000
 Página: 1443

Efecto especial:	Bajo relieve	ControlType:	109
		Espesor de la fuente:	Negrita
Estilo de los bordes:	Primera página	Estilo del fondo:	Normal
Event Proc Prefix:	Dr_Ejemplares	Font Bold:	Sí
Formato:	Standard	Fuente en cursiva:	Falso
Fuente subrayada:	Falso	IDDelContextoDe Ayuda:	0
ÍndiceDeTabulación:	8	Izquierda:	4874
Juego de caracteres para fuentes de texto:	0	Lugares:	0
Mostrar cuando:	Siempre	Nombre de la fuente:	MS Sans Serif
Nombre:	Dr_Ejemplares	Origen del control:	Dr_Ejemplares
PermitirAutocorrección:	Verdadero	PuntoDeTabulación:	Verdadero
Section:	0	Superior:	396
Tabulación automática:	Falso	Tamaño de la fuente:	8
Texto de la barra de estado:	Número de ejemplares encuadernados de trabajo terminado.	Visible:	Verdadero
Cuadro de texto: Dr_Encuadernación			
Activado:	Verdadero	Alineación del texto:	General
Alto:	240	Ancho de los bordes:	Trazo fino
Ancho:	1701	Autocomprimible:	Falso
Autoextensible:	Falso	Barras de desplazamiento:	Ninguna
Bloqueado:	Verdadero	Border Line Style:	Sólido
BuscarPorFiltro:	1	Color de los bordes:	0
Color del fondo:	-2147483643	ColorDelTexto:	-2147483640
Comportamiento de la tecla Entrar:	Falso	ControlType:	109
Efecto especial:	Bajo relieve	Espesor de la fuente:	Negrita
Estilo de los bordes:	Primera página	Estilo del fondo:	Normal
Event Proc Prefix:	Dr_Encuadernación	Font Bold:	Sí
Formato:	Standard	Fuente en cursiva:	Falso
Fuente subrayada:	Falso	IDDelContextoDe Ayuda:	0
ÍndiceDeTabulación:	18	Izquierda:	1360
Juego de caracteres para fuentes de texto:	0	Lugares:	0
Mostrar cuando:	Siempre	Nombre de la fuente:	MS Sans Serif
Nombre:	Dr_Encuadernación	Origen del control:	Dr_Encuadernación
PermitirAutocorrección:	Verdadero	PuntoDeTabulación:	Verdadero
Section:	0	Superior:	3508
Tabulación automática:	Falso	Tamaño de la fuente:	8
Texto de la barra de estado:	Importe facturado por trabajos externos de encuadernación.	Visible:	Verdadero

Cogest.mdb (c) EPA
 Formulario: fc30qft10Dr_Conval

noviembre de 2000
 Página: 1444

Activado: Verdadero
 Alto: 240
 Ancho: 1245
 Autoextensible: Falso
 Bloqueado: Verdadero
 BuscarPorFiltro: 1
 Color del fondo: -2147483643
 Comportamiento de la tecla Entrar: Falso
 Efecto especial: Bajo relieve
 Estilo de los bordes: Primera página
 Event Proc Prefix: Dr_Facturación
 Formato: Standard
 Fuente subrayada: Falso
 ÍndiceDeTabulación: 10
 Juego de caracteres para fuentes de texto: 0
 Mostrar cuando: Siempre
 Nombre: Dr_Facturación
 PermitirAutocorrección: Verdadero
 Section: 0
 Tabulación automática: Falso
 Texto de la barra de estado: Importe de la facturación realizada imputable a la actividad.

Alineación del texto: General
 Ancho de los bordes: Trazo fino
 Autocomprimible: Falso
 Barras de desplazamiento: Ninguna
 Border Line Style: Sólido
 Color de los bordes: 0
 ColorDelTexto: -2147483640
 ControlType: 109
 Espesor de la fuente: Negrita
 Estilo del fondo: Normal
 Font Bold: Sí
 Fuente en cursiva: Falso
 IDDelContextoDe Ayuda: 0
 Izquierda: 6295
 Lugares: 0
 Nombre de la fuente: MS Sans Serif
 Origen del control: Dr_Facturación
 PuntoDeTabulación: Verdadero
 Superior: 2085
 Tamaño de la fuente: 8
 Visible: Verdadero

Cuadro de texto: Dr_FotocBN

Activado: Verdadero
 Alto: 240
 Ancho: 1701
 Autoextensible: Falso
 Bloqueado: Verdadero
 BuscarPorFiltro: 1
 Color del fondo: -2147483643
 Comportamiento de la tecla Entrar: Falso
 Efecto especial: Bajo relieve
 Estilo de los bordes: Primera página
 Event Proc Prefix: Dr_FotocBN
 Formato: Standard
 Fuente subrayada: Falso
 ÍndiceDeTabulación: 9
 Juego de caracteres para

Alineación del texto: General
 Ancho de los bordes: Trazo fino
 Autocomprimible: Falso
 Barras de desplazamiento: Ninguna
 Border Line Style: Sólido
 Color de los bordes: 0
 ColorDelTexto: -2147483640
 ControlType: 109
 Espesor de la fuente: Negrita
 Estilo del fondo: Normal
 Font Bold: Sí
 Fuente en cursiva: Falso
 IDDelContextoDe Ayuda: 0
 Izquierda: 4874

fuentes de texto:		Lugares	0
Mostrar cuando:	Siempre	Nombre de la fuente:	MS Sans Serif
Nombre:	Dr_FotocBN	Origen del control:	Dr_FotocBN
PermitirAutocorrección:	Verdadero	PuntoDeTabulación:	Verdadero
Section:	0	Superior:	742
Tabulación automática:	Falso	Tamaño de la fuente:	8
Texto de la barra de estado:	Número de fotocopias en blanco y negro consumidas en cada ejemplar de proyecto entregado.	Visible:	Verdadero

Cuadro de texto: Dr_FotocCL

Activado:	Verdadero	Alineación del texto:	General
Alto:	240	Ancho de los bordes:	Trazo fino
Ancho:	1701	Autocomprimible:	Falso
Autoextensible:	Falso	Barras de desplazamiento:	Ninguna
Bloqueado:	Verdadero	Border Line Style:	Sólido
BuscarPorFiltro:	1	Color de los bordes:	0
Color del fondo:	-2147483643	ColorDelTexto:	-2147483640
Comportamiento de la tecla Entrar:	Falso	ControlType:	109
Efecto especial:	Bajo relieve	Espesor de la fuente:	Negrita
Estilo de los bordes:	Primera página	Estilo del fondo:	Normal
Event Proc Prefix:	Dr_FotocCL	Font Bold:	Sí
Formato:	Standard	Fuente en cursiva:	Falso
Fuente subrayada:	Falso	IDDelContextoDe Ayuda:	0
ÍndiceDeTabulación:	10	Izquierda:	4874
Juego de caracteres para fuentes de texto:	0	Lugares	0
Mostrar cuando:	Siempre	Nombre de la fuente:	MS Sans Serif
Nombre:	Dr_FotocCL	Origen del control:	Dr_FotocCL
PermitirAutocorrección:	Verdadero	PuntoDeTabulación:	Verdadero
Section:	0	Superior:	1088
Tabulación automática:	Falso	Tamaño de la fuente:	8
Texto de la barra de estado:	Número de fotocopias color consumidas en cada ejemplar de	Visible:	Verdadero

Cuadro de texto: Dr_Fotografías

Activado:	Verdadero	Alineación del texto:	General
Alto:	240	Ancho de los bordes:	Trazo fino
Ancho:	1701	Autocomprimible:	Falso
Autoextensible:	Falso	Barras de desplazamiento:	Ninguna
Bloqueado:	Verdadero	Border Line Style:	Sólido
BuscarPorFiltro:	1	Color de los bordes:	0

Cogest.mdb (c) EPA
 Formulario: fc30qft10Dr_Conval

noviembre de 2000
 Página: 1446

Color del fondo:	-2147483643	ColorDelTexto:	-2147483640
Comportamiento de la tecla Entrar:	Falso	ControlType:	109
Efecto especial:	Bajo relieve	Espesor de la fuente:	Negrita
Estilo de los bordes:	Primera página	Estilo del fondo:	Normal
Event Proc Prefix:	Dr_Fotografías	Font Bold:	Sí
Formato:	Standard	Fuente en cursiva:	Falso
Fuente subrayada:	Falso	IDDelContextoDe Ayuda:	0
ÍndiceDeTabulación:	11	Izquierda:	4874
n:		Lugares:	0
Juego de caracteres para fuentes de texto:	0	Nombre de la fuente:	MS Sans Serif
Mostrar cuando:	Siempre	Origen del control:	Dr_Fotografías
Nombre:	Dr_Fotografías	PuntoDeTabulación:	Verdadero
PermitirAutocorrección:	Verdadero	n:	
Section:	0	Superior:	1434
Tabulación automática:	Falso	Tamaño de la fuente:	8
Texto de la barra de estado:	Número de fotografías consumidas reportajes asociados a cada ejemplar de proyecto entregado.	Visible:	Verdadero

Cuadro de texto: Dr_Honorarios

Activado:	Verdadero	Alineación del texto:	General
Alto:	240	Ancho de los bordes:	Trazo fino
Ancho:	1701	Auto comprimible:	Falso
Autoextensible:	Falso	Barras de desplazamiento:	Ninguna
Bloqueado:	Verdadero	Border Line Style:	Sólido
BuscarPorFiltro:	1	Color de los bordes:	0
Color del fondo:	-2147483643	ColorDelTexto:	-2147483640
Comportamiento de la tecla Entrar:	Falso	ControlType:	109
Efecto especial:	Bajo relieve	Espesor de la fuente:	Negrita
Estilo de los bordes:	Primera página	Estilo del fondo:	Normal
Event Proc Prefix:	Dr_Honorarios	Font Bold:	Sí
Fuente en cursiva:	Falso	Fuente subrayada:	Falso
IDDelContextoDe Ayuda:	0	ÍndiceDeTabulación:	6
Izquierda:	1360	n:	
Lugares:	Automático	Juego de caracteres para fuentes de texto:	0
Nombre de la fuente:	MS Sans Serif	Mostrar cuando:	Siempre
Origen del control:	Dr_Honorarios	Nombre:	Dr_Honorarios
PuntoDeTabulación:	Verdadero	PermitirAutocorrección:	Verdadero
n:		Section:	0
Superior:	2730	Tabulación automática:	Falso
Tamaño de la fuente:	8		

Cogest.mdb (c) EPA
Formulario: fc30qft10Dr_Conval

noviembre de 2000
Página: 1447

Visible:	Verdadero	Texto de la barra de estado:	Importe honorarios profesionales subcontratados
Cuadro de texto: Dr_HrDía			
Activado:	Verdadero	Alineación del texto:	General
Alto:	240	Ancho de los bordes:	Trazo fino
Ancho:	1701	Autocomprimible:	Falso
Autoextensible:	Falso	Barras de desplazamiento:	Ninguna
Bloqueado:	Verdadero	Border Line Style:	Sólido
BuscarPorFiltro:	1	Color de los bordes:	0
Color del fondo:	-2147483643	ColorDelTexto:	-2147483640
Comportamiento de la tecla Entrar:	Falso	ControlType:	109
Efecto especial:	Bajo relieve	Espesor de la fuente:	Negrita
Estilo de los bordes:	Primera página	Estilo del fondo:	Normal
Event Proc Prefix:	Dr_HrDía	Font Bold:	Sí
Formato:	Short Time	Fuente en cursiva:	Falso
Fuente subrayada:	Falso	IDDelContextoDe Ayuda:	0
ÍndiceDeTabulación:	2	Izquierda:	1360
Juego de caracteres para fuentes de texto:	0	Lugares:	Automático
Mostrar cuando:	Siempre	Nombre de la fuente:	MS Sans Serif
Nombre:	Dr_HrDía	Origen del control:	Dr_HrDía
PermitirAutocorrección:	Verdadero	PuntoDeTabulación:	Verdadero
Section:	0	Superior:	1174
Tabulación automática:	Falso	Tamaño de la fuente:	8
Texto de la barra de estado:	Horas consumidad por el personal que imputa diariamente.	Visible:	Verdadero
Cuadro de texto: Dr_HrMes			
Activado:	Verdadero	Alineación del texto:	General
Alto:	240	Ancho de los bordes:	Trazo fino
Ancho:	1701	Autocomprimible:	Falso
Autoextensible:	Falso	Barras de desplazamiento:	Ninguna
Bloqueado:	Verdadero	Border Line Style:	Sólido
BuscarPorFiltro:	1	Color de los bordes:	0
Color del fondo:	-2147483643	ColorDelTexto:	-2147483640
Comportamiento de la tecla Entrar:	Falso	ControlType:	109
Efecto especial:	Bajo relieve	Espesor de la fuente:	Negrita
Estilo de los bordes:	Primera página	Estilo del fondo:	Normal
Event Proc Prefix:	Dr_HrMes	Font Bold:	Sí
Formato:	Standard	Fuente en cursiva:	Falso
Fuente subrayada:	Falso	IDDelContextoDe Ayuda:	0

Izquierda:	1360	ÍndiceDeTabulación:	1
Lugares:	2	Juego de caracteres para fuentes de texto:	0
Nombre de la fuente:	MS Sans Serif	Mostrar cuando:	Siempre
Origen del control:	Dr_HrMes	Nombre:	Dr_HrMes
PuntoDeTabulación:	Verdadero	PermitirAutocorrección:	Verdadero
Superior:	785	Section:	0
Tamaño de la fuente:	8	Tabulación automática:	Falso
Visible:	Verdadero	Texto de la barra de estado:	Horas mensuales computadas por el personal desplazado.
Cuadro de texto: Dr_IdContrato			
Activado:	Verdadero	Alineación del texto:	General
Alto:	240	Ancho de los bordes:	Trazo fino
Ancho:	1701	Autocomprimible:	Falso
Autoextensible:	Falso	Barras de desplazamiento:	Ninguna
Bloqueado:	Verdadero	Border Line Style:	Sólido
BuscarPorFiltro:	1	Color de los bordes:	0
Color del fondo:	-2147483643	ColorDelTexto:	-2147483640
Comportamiento de la tecla Entrar:	Falso	ControlType:	109
Efecto especial:	Bajo relieve	Espesor de la fuente:	Negrita
Estilo de los bordes:	Primera página	Estilo del fondo:	Normal
Event Proc Prefix:	Dr_IdContrato	Font Bold:	Sí
Fuente en cursiva:	Falso	Fuente subrayada:	Falso
IDDelContextoDe:	0	ÍndiceDeTabulación:	0
Ayuda:		Juego de caracteres para fuentes de texto:	0
Izquierda:	1360	Mostrar cuando:	Siempre
Lugares:	Automático	Nombre:	Dr_IdContrato
Nombre de la fuente:	MS Sans Serif	PermitirAutocorrección:	Verdadero
Origen del control:	Dr_IdContrato	Section:	0
PuntoDeTabulación:	Verdadero	Tabulación automática:	Falso
Superior:	396	Texto de la barra de estado:	Código de la actividad imputada, a la que corresponde el registro.
Tamaño de la fuente:	8		
Visible:	Verdadero		
Cuadro de texto: Dr_IdFecha			
Activado:	Verdadero	Alineación del texto:	General
Alto:	240	Ancho de los bordes:	Trazo fino
Ancho:	1701	Autocomprimible:	Falso
Autoextensible:	Falso	Barras de desplazamiento:	Ninguna

Cogest.mdb (c) EPA
 Formulario: fc30qft10Dr_Conval

noviembre de 2000
 Página: 1449

Border Line Style: Sólido	Bloqueado: Verdadero
Color de los bordes: 0	BuscarPorFiltro: 1
ColorDelTexto: -2147483640	Color del fondo: -2147483643
ControlType: 109	Comportamiento de la tecla Entrar: Falso
Espesor de la fuente: Negrita	Efecto especial: Bajo relieve
Estilo del fondo: Normal	Estilo de los bordes: Primera página
Font Bold: Sí	Event Proc Prefix: Dr_IdFecha
Fuente en cursiva: Falso	Formato: Short Date
IDDelContextoDe 0	Fuente subrayada: Falso
Ayuda:	ÍndiceDeTabulación: 1
Izquierda: 1123	Juego de caracteres para fuentes de texto: 0
Lugares Automático	Mostrar cuando: Siempre
Nombre de la fuente: MS Sans Serif	Nombre: Dr_IdFecha
Origen del control: Dr_Fecha	PermitirAutocorrección: Verdadero
PuntoDeTabulación: Verdadero	Section: 0
Superior: 861	Tabulación automática: Falso
Tamaño de la fuente: 8	Visible: Verdadero
Cuadro de texto: Dr_Km	
Activado: Verdadero	Alineación del texto: General
Alto: 240	Ancho de los bordes: Trazo fino
Ancho: 1245	Autocomprimible: Falso
Autoextensible: Falso	Barras de desplazamiento: Ninguna
Bloqueado: Verdadero	Border Line Style: Sólido
BuscarPorFiltro: 1	Color de los bordes: 0
Color del fondo: -2147483643	ColorDelTexto: -2147483640
Comportamiento de la tecla Entrar: Falso	ControlType: 109
Efecto especial: Bajo relieve	Espesor de la fuente: Negrita
Estilo de los bordes: Primera página	Estilo del fondo: Normal
Event Proc Prefix: Dr_Km	Font Bold: Sí
Formato: Standard	Fuente en cursiva: Falso
Fuente subrayada: Falso	IDDelContextoDe 0
ÍndiceDeTabulación 7	Ayuda:
n:	Izquierda: 6295
Juego de caracteres para fuentes de texto: 0	Lugares 0
Mostrar cuando: Siempre	Nombre de la fuente: MS Sans Serif
Nombre: Dr_Km	Origen del control: Dr_Km
PermitirAutocorrección: Verdadero	PuntoDeTabulación: Verdadero
Section: 0	n:
Tabulación automática: Falso	Superior: 861

Cogest.mdb (c) EPA
 Formulario: fc30qft10Dr_Conval

noviembre de 2000
 Página: 1450

		Tamaño de la fuente:	8
Texto de la barra de estado:	Número de kilómetros hechos por el personal en el desempeño de su	Visible:	Verdadero
Cuadro de texto: Dr_Notas			
Activado:	Verdadero	Alineación del texto:	General
Alto:	960	Ancho de los bordes:	Trazo fino
Ancho:	6417	Autocomprimible:	Falso
Autoextensible:	Falso	Barras de desplazamiento:	Ninguna
Bloqueado:	Falso	Border Line Style:	Sólido
BuscarPorFiltro:	1	Color de los bordes:	0
Color del fondo:	-2147483643	ColorDelTexto:	-2147483640
Comportamiento de la tecla Entrar:	Falso	ControlType:	109
Efecto especial:	Bajo relieve	Espesor de la fuente:	Negrita
Estilo de los bordes:	Primera página	Estilo del fondo:	Normal
Event Proc Prefix:	Dr_Notas	Font Bold:	Sí
Fuente en cursiva:	Falso	Fuente subrayada:	Falso
IDDelContextoDe:	0	ÍndiceDeTabulación:	12
Ayuda:		Juego de caracteres para fuentes de texto:	0
Izquierda:	1123	Mostrar cuando:	Siempre
Lugares:	Automático	Nombre:	Dr_Notas
Nombre de la fuente:	MS Sans Serif	PermitirAutocorrección:	Verdadero
Origen del control:	Dr_Notas	Section:	0
PuntoDeTabulación:	Verdadero	Tabulación automática:	Falso
n:		Texto de la barra de estado:	Observaciones que han de hacerse para aclarar registros de concepto
Superior:	2836		
Tamaño de la fuente:	8		
Visible:	Verdadero		
Cuadro de texto: Dr_OtrosSuplidos			
Activado:	Verdadero	Alineación del texto:	General
Alto:	240	Ancho de los bordes:	Trazo fino
Ancho:	1701	Autocomprimible:	Falso
Autoextensible:	Falso	Barras de desplazamiento:	Ninguna
Bloqueado:	Verdadero	Border Line Style:	Sólido
BuscarPorFiltro:	1	Color de los bordes:	0
Color del fondo:	-2147483643	ColorDelTexto:	-2147483640
Comportamiento de la tecla Entrar:	Falso	ControlType:	109
Efecto especial:	Bajo relieve	Espesor de la fuente:	Negrita
Estilo de los bordes:	Primera página	Estilo del fondo:	Normal
Event Proc Prefix:	Dr_OtrosSuplidos	Font Bold:	Sí
Formato:	Standard	Fuente en cursiva:	Falso

Cogest.mdb (c) EPA
Formulario: fc30qft10Dr_Conval

noviembre de 2000
Página: 1451

Fuente subrayada:	Falso	IDDelContextoDe	0
ÍndiceDeTabulació n:	5	Ayuda:	
Juego de caracteres para fuentes de texto:	0	Izquierda:	1360
Mostrar cuando:	Siempre	Lugares	0
Nombre:	Dr_OtrosSuplidos	Nombre de la fuente:	MS Sans Serif
PermitirAutocorrección:	Verdadero	Origen del control:	Dr_OtrosSuplidos
Section:	0	PuntoDeTabulació n:	Verdadero
Tabulación automática:	Falso	Superior:	2341
Texto de la barra de estado:	Otros gastos suplidos por el personal	Tamaño de la fuente:	8
		Visible:	Verdadero

Cuadro de texto: Dr_Planos

Activado:	Verdadero	Alineación del texto:	General
Alto:	240	Ancho de los bordes:	Trazo fino
Ancho:	1701	Autocomprimible:	Falso
Autoextensible:	Falso	Barras de desplazamiento:	Ninguna
Bloqueado:	Verdadero	Border Line Style:	Sólido
BuscarPorFiltro:	1	Color de los bordes:	0
Color del fondo:	-2147483643	ColorDelTexto:	-2147483640
Comportamiento de la tecla Entrar:	Falso	ControlType:	109
Efecto especial:	Bajo relieve	Espesor de la fuente:	Negrita
Estilo de los bordes:	Primera página	Estilo del fondo:	Normal
Event Proc Prefix:	Dr_Planos	Font Bold:	Sí
Formato:	Standard	Fuente en cursiva:	Falso
Fuente subrayada:	Falso	IDDelContextoDe	0

ÍndiceDeTabulació n:	15	Ayuda:	
Juego de caracteres para fuentes de texto:	0	Izquierda:	4874
Mostrar cuando:	Siempre	Lugares	0
Nombre:	Dr_Planos	Nombre de la fuente:	MS Sans Serif
PermitirAutocorrección:	Verdadero	Origen del control:	Dr_Planos
Section:	0	PuntoDeTabulació n:	Verdadero
Tabulación automática:	Falso	Superior:	2818
Texto de la barra de estado:	Número de planos editados en cada ejemplar de proyecto entregado.	Tamaño de la fuente:	8
		Visible:	Verdadero

Cuadro de texto: Dr_Restaurantes

Activado:	Verdadero	Alineación del texto:	General
Alto:	240	Ancho de los bordes:	Trazo fino
Ancho:	1701	Autocomprimible:	Falso
Autoextensible:	Falso	Barras de desplazamiento:	Ninguna

Cogest.mdb (c) EPA
 Formulario: fc30qft10Dr_Conval

noviembre de 2000
 Página: 1452

Border Line Style: Sólido	Bloqueado: Verdadero
Color de los bordes: 0	BuscarPorFiltro: 1
ColorDelTexto: -2147483640	Color del fondo: -2147483643
ControlType: 109	Comportamiento de la tecla Entrar: Falso
Espesor de la fuente: Negrita	Efecto especial: Bajo relieve
Estilo del fondo: Normal	Estilo de los bordes: Primera página
Font Bold: Sí	Event Proc Prefix: Dr_Restaurantes
Fuente en cursiva: Falso	Formato: Standard
IDDelContextoDe 0	Fuente subrayada: Falso
Ayuda: Izquierda: 1360	ÍndiceDeTabulación: 4
Lugares 0	Juego de caracteres para fuentes de texto: 0
Nombre de la fuente: MS Sans Serif	Mostrar cuando: Siempre
Origen del control: Dr_Restaurantes	Nombre: Dr_Restaurantes
PuntoDeTabulación: Verdadero	PermitirAutocorrección: Verdadero
Superior: 1952	Section: 0
Tamaño de la fuente: 8	Tabulación automática: Falso
Visible: Verdadero	Texto de la barra de estado: Gastos pagados por el personal en restaurantes, cafetería, y suplidos por el empleado..
Cuadro de texto: Dr_Suministros	
Activado: Verdadero	Alineación del texto: General
Alto: 240	Ancho de los bordes: Trazo fino
Ancho: 1701	Autocomprimible: Falso
Autoextensible: Falso	Barras de desplazamiento: Ninguna
Bloqueado: Verdadero	Border Line Style: Sólido
BuscarPorFiltro: 1	Color de los bordes: 0
Color del fondo: -2147483643	ColorDelTexto: -2147483640
Comportamiento de la tecla Entrar: Falso	ControlType: 109
Efecto especial: Bajo relieve	Espesor de la fuente: Negrita
Estilo de los bordes: Primera página	Estilo del fondo: Normal
Event Proc Prefix: Dr_Suministros	Font Bold: Sí
Formato: Standard	Fuente en cursiva: Falso
Fuente subrayada: Falso	IDDelContextoDe 0
ÍndiceDeTabulación 7	Ayuda: Izquierda: 1360
Juego de caracteres para fuentes de texto: 0	Lugares 0
Mostrar cuando: Siempre	Nombre de la fuente: MS Sans Serif
Nombre: Dr_Suministros	Origen del control: Dr_Suministros
PermitirAutocorrección: Verdadero	PuntoDeTabulación: Verdadero

Cogest.mdb (c) EPA
 Formulario: fc30qft10Dr_Conval

noviembre de 2000
 Página: 1453

Section:	0	Superior:	3119
Tabulación automática:	Falso	Tamaño de la fuente:	8
Texto de la barra de estado:	Importe de las imputaciones realizadas por contrataciones	Visible:	Verdadero

Cuadro de texto: Dr_Tapas

Activado:	Verdadero	Alineación del texto:	General
Alto:	240	Ancho de los bordes:	Trazo fino
Ancho:	1701	Autocomprimible:	Falso
Autoextensible:	Falso	Barras de desplazamiento:	Ninguna
Bloqueado:	Verdadero	Border Line Style:	Sólido
BuscarPorFiltro:	1	Color de los bordes:	0
Color del fondo:	-2147483643	ColorDelTexto:	-2147483640
Comportamiento de la tecla Entrar:	Falso	ControlType:	109
Efecto especial:	Bajo relieve	Espesor de la fuente:	Negrita
Estilo de los bordes:	Primera página	Estilo del fondo:	Normal
Event Proc Prefix:	Dr_Tapas	Font Bold:	Sí
Formato:	Standard	Fuente en cursiva:	Falso
Fuente subrayada:	Falso	IDDelContextoDe Ayuda:	0
ÍndiceDeTabulación:	14	Izquierda:	4874
Juego de caracteres para fuentes de texto:	0	Lugares:	0
Mostrar cuando:	Siempre	Nombre de la fuente:	MS Sans Serif
Nombre:	Dr_Tapas	Origen del control:	Dr_Tapas
PermitirAutocorrección:	Verdadero	PuntoDeTabulación:	Verdadero
Section:	0	Superior:	2472
Tabulación automática:	Falso	Tamaño de la fuente:	8
Texto de la barra de estado:	Número de tapas consumidas en cada ejemplar de proyecto entregado.	Visible:	Verdadero

Cuadro de texto: Dr_Zip

Activado:	Verdadero	Alineación del texto:	General
Alto:	240	Ancho de los bordes:	Trazo fino
Ancho:	1701	Autocomprimible:	Falso
Autoextensible:	Falso	Barras de desplazamiento:	Ninguna
Bloqueado:	Verdadero	Border Line Style:	Sólido
BuscarPorFiltro:	1	Color de los bordes:	0
Color del fondo:	-2147483643	ColorDelTexto:	-2147483640
Comportamiento de la tecla Entrar:	Falso	ControlType:	109
Efecto especial:	Bajo relieve	Espesor de la fuente:	Negrita
Estilo de los bordes:	Primera página	Estilo del fondo:	Normal
Event Proc Prefix:	Dr_Zip	Font Bold:	Sí

Cogest.mdb (c) EPA
 Formulario: fc30qft10Dr_Conval

noviembre de 2000
 Página: 1454

Formato:	Standard	Fuente en cursiva:	Falso
Fuente subrayada:	Falso	IDDelContextoDe	0
ÍndiceDeTabulación:	16	Ayuda:	
n:		Izquierda:	4874
Juego de caracteres para fuentes de texto:	0	Lugares	0
Mostrar cuando:	Siempre	Nombre de la fuente:	MS Sans Serif
Nombre:	Dr_ Zip	Origen del control:	Dr_ Zip
PermitirAutocorrección:	Verdadero	PuntoDeTabulación:	Verdadero
Section:	0	n:	
Tabulación automática:	Falso	Superior:	3164
Texto de la barra de estado:	Número de discos zip entregados con cada ejemplar de proyecto.	Tamaño de la fuente:	8
		Visible:	Verdadero

Etiqueta: Etiqueta169

Alineación del texto:	Centro	Alto:	790
Ancho de los bordes:	Trazo fino	Ancho:	6180
Border Line Style:	Sólido	Color de los bordes:	16777215
Color del fondo:	8388608	ColorDelTexto:	16777215
ControlType:	100	Efecto especial:	Sin relieve
Espesor de la fuente:	Negrita	Estilo de los bordes:	Primera página
Estilo del fondo:	Normal	Event Proc Prefix:	Etiqueta169
Font Bold:	Sí	Fuente en cursiva:	Falso
Fuente subrayada:	Falso	IDDelContextoDe	0
Izquierda:	793	Ayuda:	
		Juego de caracteres para fuentes de texto:	0
Mostrar cuando:	Siempre	Nombre de la fuente:	Arial
Nombre:	Etiqueta169	Section:	1
Superior:	0	Tamaño de la fuente:	28
Título:	C O G E S T	Visible:	Verdadero

Etiqueta: Etiqueta47

Alineación del texto:	General	Alto:	228
Ancho de los bordes:	Trazo fino	Ancho:	1056
Border Line Style:	Sólido	Color de los bordes:	0
Color del fondo:	-2147483633	ColorDelTexto:	-2147483630
ControlType:	100	Efecto especial:	Sin relieve
Espesor de la fuente:	Negrita	Estilo de los bordes:	Todas las páginas
Estilo del fondo:	Transparente	Event Proc Prefix:	Etiqueta47
Font Bold:	Sí	Fuente en cursiva:	Falso
Fuente subrayada:	Falso	IDDelContextoDe	0
Izquierda:	0	Ayuda:	
		Juego de caracteres para fuentes de texto:	0
Mostrar cuando:	Siempre	Nombre de la fuente:	MS Sans Serif

Cogest.mdb (c) EPA
 Formulario: fc30qft10Dr_Conval

noviembre de 2000
 Página: 1455

Section:	0	Nombre:	Etiqueta47
Tamaño de la fuente:	8	Superior:	453
Visible:	Verdadero	Título:	Registro
Etiqueta: Etiqueta48			
Alineación del texto:	General	Alto:	228
Ancho de los bordes:	Trazo fino	Ancho:	1056
Border Line Style:	Sólido	Color de los bordes:	0
Color del fondo:	-2147483633	ColorDelTexto:	-2147483630
ControlType:	100	Efecto especial:	Sin relieve
Espesor de la fuente:	Negrita	Estilo de los bordes:	Todas las páginas
Estilo del fondo:	Transparente	Event Proc Prefix:	Etiqueta48
Font Bold:	Sí	Fuente en cursiva:	Falso
Fuente subrayada:	Falso	IDDelContextoDe Ayuda:	0
Izquierda:	0	Juego de caracteres para fuentes de texto:	0
Mostrar cuando:	Siempre	Nombre de la fuente:	MS Sans Serif
Nombre:	Etiqueta48	Section:	0
Superior:	861	Tamaño de la fuente:	8
Título:	Fecha	Visible:	Verdadero
Etiqueta: Etiqueta51			
Alineación del texto:	General	Alto:	228
Ancho de los bordes:	Trazo fino	Ancho:	1056
Border Line Style:	Sólido	Color de los bordes:	0
Color del fondo:	-2147483633	ColorDelTexto:	-2147483630
ControlType:	100	Efecto especial:	Sin relieve
Espesor de la fuente:	Negrita	Estilo de los bordes:	Todas las páginas
Estilo del fondo:	Transparente	Event Proc Prefix:	Etiqueta51
Font Bold:	Sí	Fuente en cursiva:	Falso
Fuente subrayada:	Falso	IDDelContextoDe Ayuda:	0
Izquierda:	0	Juego de caracteres para fuentes de texto:	0
Mostrar cuando:	Siempre	Nombre de la fuente:	MS Sans Serif
Nombre:	Etiqueta51	Section:	0
Superior:	1269	Tamaño de la fuente:	8
Título:	Seudónimo	Visible:	Verdadero
Etiqueta: Etiqueta53			
Alineación del texto:	General	Alto:	228
Ancho de los bordes:	Trazo fino	Ancho:	1056
Border Line Style:	Sólido	Color de los bordes:	0

Cogest.mdb (c) EPA
 Formulario: fc30qft10Dr_Conval

noviembre de 2000
 Página: 1456

Color del fondo: -2147483633
 ControlType: 100
 Espesor de la fuente: Negrita
 Estilo del fondo: Transparente
 Font Bold: Sí
 Fuente subrayada: Falso

Izquierda: 0

Mostrar cuando: Siempre

Nombre: Etiqueta53
 Superior: 1677

Título: Alias

Etiqueta: Etiqueta54

Alineación del texto: General
 Ancho de los bordes: Trazo fino
 Border Line Style: Sólido

Color del fondo: -2147483633
 ControlType: 100
 Espesor de la fuente: Negrita
 Estilo del fondo: Transparente
 Font Bold: Sí
 Fuente subrayada: Falso

Izquierda: 0

Mostrar cuando: Siempre

Nombre: Etiqueta54
 Superior: 2085

Título: Tarea

Etiqueta: Etiqueta55

Alineación del texto: General
 Ancho de los bordes: Trazo fino
 Border Line Style: Sólido

Color del fondo: -2147483633
 ControlType: 100
 Espesor de la fuente: Negrita
 Estilo del fondo: Transparente
 Font Bold: Sí
 Fuente subrayada: Falso

Izquierda: 0

Mostrar cuando: Siempre

ColorDelTexto: -2147483630
 Efecto especial: Sin relieve
 Estilo de los bordes: Todas las páginas
 Event Proc Prefix: Etiqueta53
 Fuente en cursiva: Falso
 IDDelContextoDe Ayuda: 0
 Juego de caracteres para fuentes de texto: 0
 Nombre de la fuente: MS Sans Serif
 Section: 0
 Tamaño de la fuente: 8
 Visible: Verdadero

Alto: 228

Ancho: 1056

Color de los bordes: 0

ColorDelTexto: -2147483630
 Efecto especial: Sin relieve
 Estilo de los bordes: Todas las páginas
 Event Proc Prefix: Etiqueta54
 Fuente en cursiva: Falso
 IDDelContextoDe Ayuda: 0
 Juego de caracteres para fuentes de texto: 0

Juego de caracteres para fuentes de texto: 0

Nombre de la fuente: MS Sans Serif

Section: 0

Tamaño de la fuente: 8

Visible: Verdadero

Alto: 228

Ancho: 1056

Color de los bordes: 0

ColorDelTexto: -2147483630
 Efecto especial: Sin relieve
 Estilo de los bordes: Todas las páginas
 Event Proc Prefix: Etiqueta55
 Fuente en cursiva: Falso
 IDDelContextoDe Ayuda: 0
 Juego de caracteres para fuentes de texto: 0

Juego de caracteres para fuentes de texto: 0

Nombre de la fuente: MS Sans Serif

fuente:

Cogest.mdb (c) EPA
 Formulario: fc30qft10Dr_Conval

noviembre de 2000
 Página: 1457

Nombre: Etiqueta55
 Superior: 2493
 Título: Nombre
 Section: 0
 Tamaño de la fuente: 8
 Visible: Verdadero

Etiqueta: Etiqueta56

Alineación del texto: General
 Ancho de los bordes: Trazo fino
 Border Line Style: Sólido
 Color del fondo: -2147483633
 ControlType: 100
 Espesor de la fuente: Negrita
 Estilo del fondo: Transparente
 Font Bold: Sí
 Fuente subrayada: Falso
 Izquierda: 4875
 Alto: 228
 Ancho: 780
 Color de los bordes: 0
 ColorDelTexto: -2147483630
 Efecto especial: Sin relieve
 Estilo de los bordes: Todas las páginas
 Event Proc Prefix: Etiqueta56
 Fuente en cursiva: Falso
 IDDelContextoDe Ayuda: 0
 Juego de caracteres para fuentes de texto: MS Sans Serif

Mostrar cuando: Siempre
 Nombre: Etiqueta56
 Superior: 453
 Título: Tiempo:
 Section: 0
 Tamaño de la fuente: 8
 Visible: Verdadero

Etiqueta: Etiqueta57

Alineación del texto: General
 Ancho de los bordes: Trazo fino
 Border Line Style: Sólido
 Color del fondo: -2147483633
 ControlType: 100
 Espesor de la fuente: Negrita
 Estilo del fondo: Transparente
 Font Bold: Sí
 Fuente subrayada: Falso
 Izquierda: 4868
 Alto: 228
 Ancho: 696
 Color de los bordes: 0
 ColorDelTexto: -2147483630
 Efecto especial: Sin relieve
 Estilo de los bordes: Todas las páginas
 Event Proc Prefix: Etiqueta57
 Fuente en cursiva: Falso
 IDDelContextoDe Ayuda: 0
 Juego de caracteres para fuentes de texto: MS Sans Serif

Mostrar cuando: Siempre
 Nombre: Etiqueta57
 Superior: 918
 Título: Dr_Km:
 Section: 0
 Tamaño de la fuente: 8
 Visible: Verdadero

Etiqueta: Etiqueta58

Alineación del texto: General
 Ancho de los bordes: Trazo fino
 Border Line Style: Sólido
 Color del fondo: -2147483633
 Alto: 228
 Ancho: 852
 Color de los bordes: 0
 ColorDelTexto: -2147483630

Cogest.mdb (c) EPA
 Formulario: fc30qft10Dr_Conval

noviembre de 2000
 Página: 1458

ControlType: 100
 Espesor de la fuente: Negrita
 Estilo del fondo: Transparente
 Font Bold: Sí
 Fuente subrayada: Falso

Izquierda: 4868

Mostrar cuando: Siempre

Nombre: Etiqueta58
 Superior: 1325

Título: Suplidos:

Etiqueta: Etiqueta59

Alineación del texto: General
 Ancho de los bordes: Trazo fino
 Border Line Style: Sólido

Color del fondo: -2147483633
 ControlType: 100
 Espesor de la fuente: Negrita
 Estilo del fondo: Transparente
 Font Bold: Sí
 Fuente subrayada: Falso

Izquierda: 4868

Mostrar cuando: Siempre

Nombre: Etiqueta59
 Superior: 1677

Título: GastosExternos:

Etiqueta: Etiqueta60

Alineación del texto: General
 Ancho de los bordes: Trazo fino
 Border Line Style: Sólido

Color del fondo: -2147483633
 ControlType: 100
 Espesor de la fuente: Negrita
 Estilo del fondo: Transparente
 Font Bold: Sí
 Fuente subrayada: Falso

Izquierda: 4868

Mostrar cuando: Siempre

Nombre: Etiqueta60

Efecto especial: Sin relieve
 Estilo de los bordes: Todas las páginas
 Event Proc Prefix: Etiqueta58
 Fuente en cursiva: Falso
 IDDelContextoDe Ayuda: 0
 Juego de caracteres para fuentes de texto: 0
 Nombre de la fuente: MS Sans Serif
 Section: 0
 Tamaño de la fuente: 8
 Visible: Verdadero

Alto: 228

Ancho: 1356

Color de los bordes: 0

ColorDelTexto: -2147483630
 Efecto especial: Sin relieve
 Estilo de los bordes: Todas las páginas
 Event Proc Prefix: Etiqueta59
 Fuente en cursiva: Falso
 IDDelContextoDe Ayuda: 0

Juego de caracteres para fuentes de texto: 0

Nombre de la fuente: MS Sans Serif

Section: 0
 Tamaño de la fuente: 8

Visible: Verdadero

Alto: 228

Ancho: 1308

Color de los bordes: 0

ColorDelTexto: -2147483630
 Efecto especial: Sin relieve
 Estilo de los bordes: Todas las páginas
 Event Proc Prefix: Etiqueta60
 Fuente en cursiva: Falso
 IDDelContextoDe Ayuda: 0

Juego de caracteres para fuentes de texto: 0

Nombre de la fuente: MS Sans Serif

Section: 0

Cogest.mdb (c) EPA
 Formulario: fc30qft10Dr_Conval

noviembre de 2000
 Página: 1459

Superior:	2085	Tamaño de la fuente:	8
Título:	Dr_Facturación:	Visible:	Verdadero
Etiqueta: Etiqueta61			
Alineación del texto:	General	Alto:	228
Ancho de los bordes:	Trazo fino	Ancho:	1032
Border Line Style:	Sólido	Color de los bordes:	0
Color del fondo:	-2147483633	ColorDelTexto:	-2147483630
ControlType:	100	Efecto especial:	Sin relieve
Espesor de la fuente:	Negrita	Estilo de los bordes:	Todas las páginas
Estilo del fondo:	Transparente	Event Proc Prefix:	Etiqueta61
Font Bold:	Sí	Fuente en cursiva:	Falso
Fuente subrayada:	Falso	IDDelContextoDe	0
Izquierda:	4875	Ayuda:	
		Juego de caracteres para fuentes de texto:	0
Mostrar cuando:	Siempre	Nombre de la fuente:	MS Sans Serif
Nombre:	Etiqueta61	Section:	0
Superior:	2505	Tamaño de la fuente:	8
Título:	ImpEncuad:	Visible:	Verdadero
Etiqueta: Etiqueta62			
Alineación del texto:	General	Alto:	228
Ancho de los bordes:	Trazo fino	Ancho:	1056
Border Line Style:	Sólido	Color de los bordes:	0
Color del fondo:	-2147483633	ColorDelTexto:	-2147483630
ControlType:	100	Efecto especial:	Sin relieve
Espesor de la fuente:	Negrita	Estilo de los bordes:	Todas las páginas
Estilo del fondo:	Transparente	Event Proc Prefix:	Etiqueta62
Font Bold:	Sí	Fuente en cursiva:	Falso
Fuente subrayada:	Falso	IDDelContextoDe	0
Izquierda:	0	Ayuda:	
		Juego de caracteres para fuentes de texto:	0
Mostrar cuando:	Siempre	Nombre de la fuente:	MS Sans Serif
Nombre:	Etiqueta62	Section:	0
Superior:	2836	Tamaño de la fuente:	8
Título:	Notas	Visible:	Verdadero
Etiqueta: Etiqueta63			
Alineación del texto:	General	Alto:	228
Ancho de los bordes:	Trazo fino	Ancho:	696
Border Line Style:	Sólido	Color de los bordes:	0
Color del fondo:	-2147483633	ColorDelTexto:	-2147483630
ControlType:	100	Efecto especial:	Sin relieve

Cogest.mdb (c) EPA
 Formulario: fc30qft10Dr_Conval

noviembre de 2000
 Página: 1460

Espe so r de la fuente:	Negrita	Estilo de los bordes:	Todas las páginas
Estilo del fondo:	Transparente	Event Proc Prefix:	Etiqueta63
Font Bold:	Sí	Fuente en cursiva:	Falso
Fuente subrayada:	Falso	IDDelContextoDe	0
Izquierda:	0	Ayuda:	
		Juego de caracteres para fuentes de texto:	0
Mostrar cuando:	Siempre	Nombre de la fuente:	MS Sans Serif
Nombre Superior:	Etiqueta63 396	Section:	0
		Tamaño de la fuente:	8
Título:	Contrato:	Visible:	Verdadero

Etiqueta: Etiqueta64

Alineación del texto:	General	Alto:	228
Ancho de los bordes:	Trazo fino	Ancho:	576
Border Line Style:	Sólido	Color de los bordes:	0
Color del fondo:	-2147483633	ColorDelTexto:	-2147483630
ControlType:	100	Efecto especial:	Sin relieve
Espe so r de la fuente:	Negrita	Estilo de los bordes:	Todas las páginas
Estilo del fondo:	Transparente	Event Proc Prefix:	Etiqueta64
Font Bold:	Sí	Fuente en cursiva:	Falso
Fuente subrayada:	Falso	IDDelContextoDe	0
Izquierda:	0	Ayuda:	
		Juego de caracteres para fuentes de texto:	0
Mostrar cuando:	Siempre	Nombre de la fuente:	MS Sans Serif
Nombre Superior:	Etiqueta64 785	Section:	0
		Tamaño de la fuente:	8
Título:	HrMes:	Visible:	Verdadero

Etiqueta: Etiqueta65

Alineación del texto:	General	Alto:	228
Ancho de los bordes:	Trazo fino	Ancho:	516
Border Line Style:	Sólido	Color de los bordes:	0
Color del fondo:	-2147483633	ColorDelTexto:	-2147483630
ControlType:	100	Efecto especial:	Sin relieve
Espe so r de la fuente:	Negrita	Estilo de los bordes:	Todas las páginas
Estilo del fondo:	Transparente	Event Proc Prefix:	Etiqueta65
Font Bold:	Sí	Fuente en cursiva:	Falso
Fuente subrayada:	Falso	IDDelContextoDe	0
Izquierda:	0	Ayuda:	
		Juego de caracteres para fuentes de texto:	0
Mostrar cuando:	Siempre	Nombre de la fuente:	MS Sans Serif
Nombre Superior:	Etiqueta65 1174	Section:	0
		Tamaño de la fuente:	8

Cogest.mdb (c) EPA
 Formulario: fc30qft10Dr_Conval

noviembre de 2000
 Página: 1461

Visible:	Verdadero	Título:	HrDía:
Etiqueta: Etiqueta66			
Alineación del texto:	General	Alto:	228
Ancho de los bordes:	Trazo fino	Ancho:	660
Border Line Style:	Sólido	Color de los bordes:	0
Color del fondo:	-2147483633	ColorDelTexto:	-2147483630
ControlType:	100	Efecto especial:	Sin relieve
Espesor de la fuente:	Negrita	Estilo de los bordes:	Todas las páginas
Estilo del fondo:	Transparente	Event Proc Prefix:	Etiqueta66
Font Bold:	Sí	Fuente en cursiva:	Falso
Fuente subrayada:	Falso	IDDelContextoDe Ayuda:	0
Izquierda:	0	Juego de caracteres para fuentes de texto:	0
Mostrar cuando:	Siempre	Nombre de la fuente:	MS Sans Serif
Nombre:	Etiqueta66	Section:	0
Superior:	1563	Tamaño de la fuente:	8
Título:	Desplaz	Visible:	Verdadero
Etiqueta: Etiqueta67			
Alineación del texto:	General	Alto:	228
Ancho de los bordes:	Trazo fino	Ancho:	576
Border Line Style:	Sólido	Color de los bordes:	0
Color del fondo:	-2147483633	ColorDelTexto:	-2147483630
ControlType:	100	Efecto especial:	Sin relieve
Espesor de la fuente:	Negrita	Estilo de los bordes:	Todas las páginas
Estilo del fondo:	Transparente	Event Proc Prefix:	Etiqueta67
Font Bold:	Sí	Fuente en cursiva:	Falso
Fuente subrayada:	Falso	IDDelContextoDe Ayuda:	0
Izquierda:	0	Juego de caracteres para fuentes de texto:	0
Mostrar cuando:	Siempre	Nombre de la fuente:	MS Sans Serif
Nombre:	Etiqueta67	Section:	0
Superior:	1952	Tamaño de la fuente:	8
Título:	Restau	Visible:	Verdadero
Etiqueta: Etiqueta68			
Alineación del texto:	General	Alto:	228
Ancho de los bordes:	Trazo fino	Ancho:	804
Border Line Style:	Sólido	Color de los bordes:	0
Color del fondo:	-2147483633	ColorDelTexto:	-2147483630
ControlType:	100	Efecto especial:	Sin relieve
Espesor de la fuente:	Negrita		

Cogest.mdb (c) EPA
 Formulario: fc30qft10Dr_Conval

noviembre de 2000
 Página: 1462

Estilo del fondo:	Transparente	Estilo de los bordes:	Todas las páginas
Font Bold:	Sí	Event Proc Prefix:	Etiqueta68
Fuente subrayada:	Falso	Fuente en cursiva:	Falso
Izquierda:	0	IDDelContextoDe Ayuda:	0
Mostrar cuando:	Siempre	Juego de caracteres para fuentes de texto:	0
Nombre:	Etiqueta68	Nombre de la fuente:	MS Sans Serif
Superior:	2341	Section:	0
Título:	OtrosSupli	Tamaño de la fuente:	8
		Visible:	Verdadero

Etiqueta: Etiqueta69

Alineación del texto:	General	Alto:	228
Ancho de los bordes:	Trazo fino	Ancho:	900
Border Line Style:	Sólido	Color de los bordes:	0
Color del fondo:	-2147483633	ColorDelTexto:	-2147483630
ControlType:	100	Efecto especial:	Sin relieve
Espesor de la fuente:	Negrita	Estilo de los bordes:	Todas las páginas
Estilo del fondo:	Transparente	Event Proc Prefix:	Etiqueta69
Font Bold:	Sí	Fuente en cursiva:	Falso
Fuente subrayada:	Falso	IDDelContextoDe Ayuda:	0
Izquierda:	0	Juego de caracteres para fuentes de texto:	0
Mostrar cuando:	Siempre	Nombre de la fuente:	MS Sans Serif
Nombre:	Etiqueta69	Section:	0
Superior:	2730	Tamaño de la fuente:	8
Título:	Honorarios:	Visible:	Verdadero

Etiqueta: Etiqueta70

Alineación del texto:	General	Alto:	228
Ancho de los bordes:	Trazo fino	Ancho:	924
Border Line Style:	Sólido	Color de los bordes:	0
Color del fondo:	-2147483633	ColorDelTexto:	-2147483630
ControlType:	100	Efecto especial:	Sin relieve
Espesor de la fuente:	Negrita	Estilo de los bordes:	Todas las páginas
Estilo del fondo:	Transparente	Event Proc Prefix:	Etiqueta70
Font Bold:	Sí	Fuente en cursiva:	Falso
Fuente subrayada:	Falso	IDDelContextoDe Ayuda:	0
Izquierda:	0	Juego de caracteres para fuentes de texto:	0
Mostrar cuando:	Siempre	Nombre de la fuente:	MS Sans Serif
Nombre:	Etiqueta70	Section:	0
Superior:	3119	Tamaño de la fuente:	8

Cogest.mdb (c) EPA
 Formulario: fc30qft10Dr_Conval

noviembre de 2000
 Página: 1463

Visible:	Verdadero	Título:	Suministros:
Etiqueta: Etiqueta71			
Alineación del texto:	General	Alto:	228
Ancho de los bordes:	Trazo fino	Ancho:	1176
Border Line Style:	Sólido	Color de los bordes:	0
Color del fondo:	-2147483633	ColorDelTexto:	-2147483630
ControlType:	100	Efecto especial:	Sin relieve
Espesor de la fuente:	Negrita	Estilo de los bordes:	Todas las páginas
Estilo del fondo:	Transparente	Event Proc Prefix:	Etiqueta71
Font Bold:	Sí	Fuente en cursiva:	Falso
Fuente subrayada:	Falso	IDDelContextoDe Ayuda:	0
Izquierda:	3458	Juego de caracteres para fuentes de texto:	0
Mostrar cuando:	Siempre	Nombre de la fuente:	MS Sans Serif
Nombre:	Etiqueta71	Section:	0
Superior:	396	Tamaño de la fuente:	8
Título:	Núm. Ejempl	Visible:	Verdadero
Etiqueta: Etiqueta72			
Alineación del texto:	General	Alto:	228
Ancho de los bordes:	Trazo fino	Ancho:	984
Border Line Style:	Sólido	Color de los bordes:	0
Color del fondo:	-2147483633	ColorDelTexto:	-2147483630
ControlType:	100	Efecto especial:	Sin relieve
Espesor de la fuente:	Negrita	Estilo de los bordes:	Todas las páginas
Estilo del fondo:	Transparente	Event Proc Prefix:	Etiqueta72
Font Bold:	Sí	Fuente en cursiva:	Falso
Fuente subrayada:	Falso	IDDelContextoDe Ayuda:	0
Izquierda:	3458	Juego de caracteres para fuentes de texto:	0
Mostrar cuando:	Siempre	Nombre de la fuente:	MS Sans Serif
Nombre:	Etiqueta72	Section:	0
Superior:	742	Tamaño de la fuente:	8
Título:	FotocBN:	Visible:	Verdadero
Etiqueta: Etiqueta73			
Alineación del texto:	General	Alto:	228
Ancho de los bordes:	Trazo fino	Ancho:	948
Border Line Style:	Sólido	Color de los bordes:	0
Color del fondo:	-2147483633	ColorDelTexto:	-2147483630
ControlType:	100	Efecto especial:	Sin relieve
Espesor de la fuente:	Negrita		

Cogest.mdb (c) EPA
 Formulario: fc30qft10Dr_Conval

noviembre de 2000
 Página: 1464

Estilo del fondo:	Transparente	Estilo de los bordes:	Todas las páginas
Font Bold:	Sí	Event Proc Prefix:	Etiqueta73
Fuente subrayada:	Falso	Fuente en cursiva:	Falso
Izquierda:	3458	IDDelContextoDe:	0
Mostrar cuando:	Siempre	Ayuda:	
Nombre:	Etiqueta73	Juego de caracteres para fuentes de texto:	0
Superior:	1088	Nombre de la fuente:	MS Sans Serif
Título:	FotocCL:	Section:	0
		Tamaño de la fuente:	8
		Visible:	Verdadero

Etiqueta: Etiqueta74

Alineación del texto:	General	Alto:	228
Ancho de los bordes:	Trazo fino	Ancho:	1164
Border Line Style:	Sólido	Color de los bordes:	0
Color del fondo:	-2147483633	ColorDelTexto:	-2147483630
ControlType:	100	Efecto especial:	Sin relieve
Espesor de la fuente:	Negrita	Estilo de los bordes:	Todas las páginas
Estilo del fondo:	Transparente	Event Proc Prefix:	Etiqueta74
Font Bold:	Sí	Fuente en cursiva:	Falso
Fuente subrayada:	Falso	IDDelContextoDe:	0
Izquierda:	3458	Ayuda:	
Mostrar cuando:	Siempre	Juego de caracteres para fuentes de texto:	0
Nombre:	Etiqueta74	Nombre de la fuente:	MS Sans Serif
Superior:	1434	Section:	0
Título:	Fotografías:	Tamaño de la fuente:	8
		Visible:	Verdadero

Etiqueta: Etiqueta75

Alineación del texto:	General	Alto:	228
Ancho de los bordes:	Trazo fino	Ancho:	1236
Border Line Style:	Sólido	Color de los bordes:	0
Color del fondo:	-2147483633	ColorDelTexto:	-2147483630
ControlType:	100	Efecto especial:	Sin relieve
Espesor de la fuente:	Negrita	Estilo de los bordes:	Todas las páginas
Estilo del fondo:	Transparente	Event Proc Prefix:	Etiqueta75
Font Bold:	Sí	Fuente en cursiva:	Falso
Fuente subrayada:	Falso	IDDelContextoDe:	0
Izquierda:	3458	Ayuda:	
Mostrar cuando:	Siempre	Juego de caracteres para fuentes de texto:	0
Nombre:	Etiqueta75	Nombre de la fuente:	MS Sans Serif
Superior:	1780	Section:	0
		Tamaño de la fuente:	8

Cogest.mdb (c) EPA
 Formulario: fc30qft10Dr_Conval

noviembre de 2000
 Página: 1465

Visible:	Verdadero	Título:	Carpesanos:
Etiqueta: Etiqueta76			
Alineación del texto:	General	Alto:	228
Ancho de los bordes:	Trazo fino	Ancho:	1056
Border Line Style:	Sólido	Color de los bordes:	0
Color del fondo:	-2147483633	ColorDelTexto:	-2147483630
ControlType:	100	Efecto especial:	Sin relieve
Espesor de la fuente:	Negrita	Estilo de los bordes:	Todas las páginas
Estilo del fondo:	Transparente	Event Proc Prefix:	Etiqueta76
Font Bold:	Sí	Fuente en cursiva:	Falso
Fuente subrayada:	Falso	IDDelContextoDe Ayuda:	0
Izquierda:	3458	Juego de caracteres para fuentes de texto:	0
Mostrar cuando:	Siempre	Nombre de la fuente:	MS Sans Serif
Nombre:	Etiqueta76	Section:	0
Superior:	2126	Tamaño de la fuente:	8
Título:	Cartulinas:	Visible:	Verdadero
Etiqueta: Etiqueta77			
Alineación del texto:	General	Alto:	228
Ancho de los bordes:	Trazo fino	Ancho:	828
Border Line Style:	Sólido	Color de los bordes:	0
Color del fondo:	-2147483633	ColorDelTexto:	-2147483630
ControlType:	100	Efecto especial:	Sin relieve
Espesor de la fuente:	Negrita	Estilo de los bordes:	Todas las páginas
Estilo del fondo:	Transparente	Event Proc Prefix:	Etiqueta77
Font Bold:	Sí	Fuente en cursiva:	Falso
Fuente subrayada:	Falso	IDDelContextoDe Ayuda:	0
Izquierda:	3458	Juego de caracteres para fuentes de texto:	0
Mostrar cuando:	Siempre	Nombre de la fuente:	MS Sans Serif
Nombre:	Etiqueta77	Section:	0
Superior:	2472	Tamaño de la fuente:	8
Título:	Tapas:	Visible:	Verdadero
Etiqueta: Etiqueta78			
Alineación del texto:	General	Alto:	228
Ancho de los bordes:	Trazo fino	Ancho:	852
Border Line Style:	Sólido	Color de los bordes:	0
Color del fondo:	-2147483633	ColorDelTexto:	-2147483630
ControlType:	100	Efecto especial:	Sin relieve
Espesor de la fuente:	Negrita		

Cogest.mdb (c) EPA
 Formulario: fc30qft10Dr_Conval

noviembre de 2000
 Página: 1466

Estilo del fondo:	Transparente	Estilo de los bordes:	Todas las páginas
Font Bold:	Sí	Event Proc Prefix:	Etiqueta78
Fuente subrayada:	Falso	Fuente en cursiva:	Falso
Izquierda:	3458	IDDelContextoDe:	0
		Ayuda:	
		Juego de caracteres para fuentes de texto:	0
Mostrar cuando:	Siempre	Nombre de la fuente:	MS Sans Serif
Nombre:	Etiqueta78	Section:	0
Superior:	2818	Tamaño de la fuente:	8
Título:	Planos:	Visible:	Verdadero

Etiqueta: Etiqueta79

Alineación del texto:	General	Alto:	228
Ancho de los bordes:	Trazo fino	Ancho:	576
Border Line Style:	Sólido	Color de los bordes:	0
Color del fondo:	-2147483633	ColorDelTexto:	-2147483630
ControlType:	100	Efecto especial:	Sin relieve
Espesor de la fuente:	Negrita	Estilo de los bordes:	Todas las páginas
Estilo del fondo:	Transparente	Event Proc Prefix:	Etiqueta79
Font Bold:	Sí	Fuente en cursiva:	Falso
Fuente subrayada:	Falso	IDDelContextoDe:	0
Izquierda:	3458	Ayuda:	
		Juego de caracteres para fuentes de texto:	0
Mostrar cuando:	Siempre	Nombre de la fuente:	MS Sans Serif
Nombre:	Etiqueta79	Section:	0
Superior:	3164	Tamaño de la fuente:	8
Título:	Zip:	Visible:	Verdadero

Etiqueta: Etiqueta80

Alineación del texto:	General	Alto:	228
Ancho de los bordes:	Trazo fino	Ancho:	828
Border Line Style:	Sólido	Color de los bordes:	0
Color del fondo:	-2147483633	ColorDelTexto:	-2147483630
ControlType:	100	Efecto especial:	Sin relieve
Espesor de la fuente:	Negrita	Estilo de los bordes:	Todas las páginas
Estilo del fondo:	Transparente	Event Proc Prefix:	Etiqueta80
Font Bold:	Sí	Fuente en cursiva:	Falso
Fuente subrayada:	Falso	IDDelContextoDe:	0
Izquierda:	3458	Ayuda:	
		Juego de caracteres para fuentes de texto:	0
Mostrar cuando:	Siempre	Nombre de la fuente:	MS Sans Serif
Nombre:	Etiqueta80	Section:	0
Superior:	3522	Tamaño de la fuente:	8

Cogest.mdb (c) EPA
 Formulario: fc30qft10Dr_Conval

noviembre de 2000
 Página: 1467

Visible:	Verdadero	Título:	Cdrom:
Etiqueta: Etiqueta81			
Alineación del texto:	General	Alto:	228
Ancho de los bordes:	Trazo fino	Ancho:	756
Border Line Style:	Sólido	Color de los bordes:	0
Color del fondo:	-2147483633	ColorDelTexto:	-2147483630
ControlType:	100	Efecto especial:	Sin relieve
Espesor de la fuente:	Negrita	Estilo de los bordes:	Todas las páginas
Estilo del fondo:	Transparente	Event Proc Prefix:	Etiqueta81
Font Bold:	Sí	Fuente en cursiva:	Falso
Fuente subrayada:	Falso	IDDelContextoDe Ayuda:	0
Izquierda:	0	Juego de caracteres para fuentes de texto:	0
Mostrar cuando:	Siempre	Nombre de la fuente:	MS Sans Serif
Nombre:	Etiqueta81	Section:	0
Superior:	3520	Tamaño de la fuente:	8
Título:	Encuader	Visible:	Verdadero
Cuadro de texto: GastosExternos			
Activado:	Verdadero	Alineación del texto:	General
Alto:	240	Ancho de los bordes:	Trazo fino
Ancho:	1245	Autocomprimible:	Falso
Autoextensible:	Falso	Barras de desplazamiento:	Ninguna
Bloqueado:	Verdadero	Border Line Style:	Sólido
BuscarPorFiltro:	1	Color de los bordes:	0
Color del fondo:	-2147483643	ColorDelTexto:	-2147483640
Comportamiento de la tecla Entrar:	Falso	ControlType:	109
Efecto especial:	Bajo relieve	Espesor de la fuente:	Negrita
Estilo de los bordes:	Primera página	Estilo del fondo:	Normal
Event Proc Prefix:	GastosExternos	Font Bold:	Sí
Fuente en cursiva:	Falso	Fuente subrayada:	Falso
IDDelContextoDe Ayuda:	0	ÍndiceDeTabulación:	9
Izquierda:	6295	Juego de caracteres para fuentes de texto:	0
Lugares	Automático	Mostrar cuando:	Siempre
Nombre de la fuente:	MS Sans Serif	Nombre:	GastosExternos
Origen del control:	GastosExternos	PermitirAutocorrección:	Verdadero
PuntoDeTabulación:	Verdadero	Section:	0
Superior:	1677	Tabulación automática:	Falso
Tamaño de la fuente:	8		

	Visible:	Verdadero
Cuadro de texto: ImpEncuad		
Activado:	Verdadero	Alineación del texto: General
Alto:	240	Ancho de los bordes: Trazo fino
Ancho:	1245	Autocomprimible: Falso
Autoextensible:	Falso	Barras de desplazamiento: Ninguna
Bloqueado:	Verdadero	Border Line Style: Sólido
BuscarPorFiltro:	1	Color de los bordes: 0
Color del fondo:	-2147483643	ColorDelTexto: -2147483640
Comportamiento de la tecla Entrar:	Falso	ControlType: 109
Efecto especial:	Bajo relieve	Espesor de la fuente: Negrita
Estilo de los bordes:	Primera página	Estilo del fondo: Normal
Event Proc Prefix:	ImpEncuad	Font Bold: Sí
Fuente en cursiva:	Falso	Fuente subrayada: Falso
IDDelContextoDe Ayuda:	0	ÍndiceDeTabulación: 11
Izquierda:	6302	Juego de caracteres para fuentes de texto: 0
Lugares:	Automático	Mostrar cuando: Siempre
Nombre de la fuente:	MS Sans Serif	Nombre: ImpEncuad
Origen del control:	ImpEncuad	PermitirAutocorrección: Verdadero
PuntoDeTabulación:	Verdadero	Section: 0
Superior:	2493	Tabulación automática: Falso
Tamaño de la fuente:	8	Visible: Verdadero
Botón de comando: ImprimirInforme		
Activado:	Verdadero	Al hacer clic: [Event Procedure]
Alto:	576	Ancho: 576
Cancelar:	Falso	ColorDelTexto: 0
ControlTipText:	Imprimir informe	ControlType: 104
Espesor de la fuente:	Negrita	Event Proc Prefix: ImprimirInforme
Font Bold:	Sí	Fuente en cursiva: Falso
Fuente subrayada:	Falso	IDDelContextoDe Ayuda: 0
Imagen:	(mapa de bits)	ÍndiceDeTabulación: 1
Izquierda:	5706	Juego de caracteres para fuentes de texto: 0
Mostrar cuando:	Siempre	Nombre de la fuente: MS Sans Serif
Nombre:	ImprimirInforme	PictureType: 0
Predeterminado:	Falso	PuntoDeTabulación: Verdadero
Repetición automática:	Falso	Section: 2
Superior:	113	Tamaño de la fuente: 8

Cogest.mdb (c) EPA
 Formulario: fc30qft10Dr_Conval

noviembre de 2000
 Página: 1469

Título: Comando40
 Visible: Verdadero
 Transparente: Falso

Marco de objeto independiente: OLEIndependiente83

Activación automática: Doble clic
 Alto: 796
 Ancho: 796
 Border Line Style: Sólido
 Clase: Paint.Picture
 Color del fondo: 16777215
 Efecto especial: Sin relieve
 Estilo de los bordes: Primera página
 Event Proc Prefix: OLEIndependiente83
 ÍndiceDeTabulación: 0
 Modo de cambiar el tamaño: Recortar
 Nombre: OLEIndependiente83
 Opciones de actualización: Automático
 Section: 1
 TipoDePresentación: Falso
 TipoOLEPermitido: Ambos
 Visible: Verdadero
 Activado: Falso
 Ancho de los bordes: Trazo fino
 Bloqueado: Verdadero
 Clase OLE: Paint
 Color de los bordes: 16777215
 ControlType: 114
 Encabezados de columna: Falso
 Estilo del fondo: Normal
 IDDelContextoDe Ayuda: 0
 Izquierda: 0
 Mostrar cuando: Siempre
 Número de columnas: 0
 PuntoDeTabulación: Verdadero
 Superior: 0
 TipoOLE: Incrustado
 Verbo: 0

Marco de objeto independiente: OLEIndependiente84

Activación automática: Doble clic
 Alto: 796
 Ancho: 796
 Border Line Style: Sólido
 Clase: Paint.Picture
 Color del fondo: 16777215
 Efecto especial: Sin relieve
 Estilo de los bordes: Primera página
 Event Proc Prefix: OLEIndependiente84
 ÍndiceDeTabulación: 1
 Modo de cambiar el tamaño: Recortar
 Nombre: OLEIndependiente84
 Opciones de actualización: Automático
 Section: 1
 TipoDePresentación: Falso
 TipoOLEPermitido: Ambos
 Visible: Verdadero
 Activado: Falso
 Ancho de los bordes: Trazo fino
 Bloqueado: Verdadero
 Clase OLE: Paint
 Color de los bordes: 16777215
 ControlType: 114
 Encabezados de columna: Falso
 Estilo del fondo: Normal
 IDDelContextoDe Ayuda: 0
 Izquierda: 6973
 Mostrar cuando: Siempre
 Número de columnas: 0
 PuntoDeTabulación: Verdadero
 Superior: 0
 TipoOLE: Incrustado
 Verbo: 0

Activado:	Verdadero	Alineación del texto:	General
Alto:	240	Ancho de los bordes:	Trazo fino
Ancho:	3417	Autocomprimible:	Falso
Autoextensible:	Falso	Barras de desplazamiento:	Ninguna
Bloqueado:	Verdadero	Border Line Style:	Sólido
BuscarPorFiltro:	1	Color de los bordes:	0
Color del fondo:	-2147483643	ColorDelTexto:	-2147483640
Comportamiento de la tecla Entrar:	Falso	ControlType:	109
Efecto especial:	Bajo relieve	Espesor de la fuente:	Negrita
Estilo de los bordes:	Primera página	Estilo del fondo:	Normal
Event Proc Prefix:	Pr_Alias	Font Bold:	Sí
Fuente en cursiva:	Falso	Fuente subrayada:	Falso
IDDelContextoDe Ayuda:	0	ÍndiceDeTabulación:	3
Izquierda:	1123	Juego de caracteres para fuentes de texto:	0
Lugares Nombre de la fuente:	Automático MS Sans Serif	Mostrar cuando:	Siempre
Origen del control:	Pr_Alias	Nombre:	Pr_Alias
PuntoDeTabulación:	Verdadero	PermitirAutocorrección:	Verdadero
Superior:	1677	Section:	0
Tamaño de la fuente:	8	Tabulación automática:	Falso
Visible:	Verdadero	Texto de la barra de estado:	Alias del empleado, formado por Apellido e inicial nombred
Botón de comando: RegistroAnterior			
Activado:	Verdadero	Al hacer clic:	[Event Procedure]
Alto:	576	Ancho:	576
Cancelar:	Falso	ColorDelTexto:	0
ControlTipText:	Registro anterior	ControlType:	104
Espesor de la fuente:	Normal	Event Proc Prefix:	RegistroAnterior
Font Bold:	No	Fuente en cursiva:	Falso
Fuente subrayada:	Falso	IDDelContextoDe Ayuda:	0
Imagen:	(mapa de bits)	ÍndiceDeTabulación:	3
Izquierda:	1322	Juego de caracteres para fuentes de texto:	0
Mostrar cuando:	Siempre	Nombre de la fuente:	MS Sans Serif
Nombre:	RegistroAnterior	PictureType:	0
Predeterminado:	Falso	PuntoDeTabulación:	Verdadero
Repetición automática:	Falso	Section:	2
Superior:	113	Tamaño de la fuente:	8
Título:	Comando82	Transparente:	Falso

Cogest.mdb (c) EPA
 Formulario: fc30qft10Dr_Conval

noviembre de 2000
 Página: 1471

Visible: Verdadero

Botón de comando: RegistroSiguiente

Activado:	Verdadero	Al hacer clic:	[Event Procedure]
Alto:	576	Ancho:	576
Cancelar:	Falso	ColorDelTexto:	0
ControlTipText:	Registro siguiente	ControlType:	104
Espesor de la fuente:	Normal	Event Proc Prefix:	RegistroSiguiente
Font Bold:	No	Fuente en cursiva:	Falso
Fuente subrayada:	Falso	IDDelContextoDe Ayuda:	0
Imagen:	(mapa de bits)	ÍndiceDeTabulación:	4
Izquierda:	2418	Juego de caracteres para fuentes de texto:	0
Mostrar cuando:	Siempre	Nombre de la fuente:	MS Sans Serif
Nombre:	RegistroSiguiente	PictureType:	0
Predeterminado:	Falso	PuntoDeTabulación:	Verdadero
Repetición automática:	Falso	Section:	2
Superior:	113	Tamaño de la fuente:	8
Título:	Comando83	Transparente:	Falso
Visible:	Verdadero		

Botón de comando: Salir

Activado:	Verdadero	Al hacer clic:	[Event Procedure]
Alto:	576	Ancho:	576
Cancelar:	Falso	ColorDelTexto:	0
ControlTipText:	Cerrar formulario	ControlType:	104
Espesor de la fuente:	Normal	Event Proc Prefix:	Salir
Font Bold:	No	Fuente en cursiva:	Falso
Fuente subrayada:	Falso	IDDelContextoDe Ayuda:	0
Imagen:	(mapa de bits)	ÍndiceDeTabulación:	6
Izquierda:	4610	Juego de caracteres para fuentes de texto:	0
Mostrar cuando:	Siempre	Nombre de la fuente:	MS Sans Serif
Nombre:	Salir	PictureType:	0
Predeterminado:	Falso	PuntoDeTabulación:	Verdadero
Repetición automática:	Falso	Section:	2
Superior:	113	Tamaño de la fuente:	8
Título:	Comando85	Transparente:	Falso
Visible:	Verdadero		

Cuadro de texto: Suplidos

Activado:	Verdadero	Alineación del texto:	General
Alto:	240	Ancho de los bordes:	Trazo fino
Ancho:	1245	Autocomprimible:	Falso
Autoextensible:	Falso		

Cogest.mdb (c) EPA
 Formulario: fc30qft10Dr_Conval

noviembre de 2000
 Página: 1472

Barras de desplazamiento: Ninguna
 Border Line Style: Sólido
 Color de los bordes: 0
 ColorDelTexto: -2147483640

ControlType: 109
 Espesor de la fuente: Negrita
 Estilo del fondo: Normal
 Font Bold: Sí
 Fuente subrayada: Falso

ÍndiceDeTabulación: 8

Juego de caracteres para fuentes de texto: 0
 Mostrar cuando: Siempre

Nombre: Suplidos
 PermitirAutocorrección: Verdadero
 Section: 0
 Tabulación automática: Falso
 Visible: Verdadero

TabCtl43

Activado: Verdadero
 Ancho: 7776
 Espesor de la fuente: Negrita
 Event Proc Prefix: TabCtl43
 Fuente en cursiva: Falso
 IDDelContextoDe Ayuda: 0
 Izquierda: 0

Mostrar cuando: Siempre
 Nombre de la fuente: MS Sans Serif
 PuntoDeTabulación: Verdadero
 Style: 0
 TabFixedHeight: 0
 Tamaño de la fuente: 8

Cuadro de texto: Tiempo

Activado: Verdadero
 Alto: 240
 Ancho: 1245
 Autoextensible: Falso
 Bloqueado: Verdadero
 BuscarPorFiltro: 1
 Color del fondo: -2147483643

Bloqueado: Verdadero

BuscarPorFiltro: 1
 Color del fondo: -2147483643

Comportamiento de la tecla Entrar: Falso
 Efecto especial: Bajo relieve
 Estilo de los bordes: Primera página
 Event Proc Prefix: Suplidos
 Fuente en cursiva: Falso
 IDDelContextoDe Ayuda: 0
 Izquierda: 6295

Lugares: Automático

Nombre de la fuente: MS Sans Serif
 Origen del control: Suplidos
 PuntoDeTabulación: Verdadero
 Superior: 1269
 Tamaño de la fuente: 8

Alto: 3936
 ControlType: 123
 Estilo del fondo: Transparente

Font Bold: Sí
 Fuente subrayada: Falso
 ÍndiceDeTabulación: 0
 Juego de caracteres para fuentes de texto: 0

MultiRow: Falso
 Nombre: TabCtl43

Section: 0

Superior: 0
 TabFixedWidth: 0
 Visible: Verdadero

Alineación del texto: General
 Ancho de los bordes: Trazo fino

Autocomprimible: Falso
 Barras de desplazamiento: Ninguna
 Border Line Style: Sólido
 Color de los bordes: 0

ColorDelTexto: -2147483640

Cogest.mdb (c) EPA
Formulario: fc30qft10Dr_Conval

noviembre de 2000
Página: 1473

Comportamiento de la tecla Entrar:	Falso	ControlType:	109
Efecto especial:	Bajo relieve	Espesor de la fuente:	Negrita
Estilo de los bordes:	Primera página	Estilo del fondo:	Normal
Event Proc Prefix:	Tiempo	Font Bold:	Sí
Fuente en cursiva:	Falso	Fuente subrayada:	Falso
IDDelContextoDe	0	ÍndiceDeTabulación:	6
Ayuda:		n:	
Izquierda:	6302	Juego de caracteres para fuentes de texto:	0
Lugares Nombre de la fuente:	Automático MS Sans Serif	Mostrar cuando:	Siempre
Origen del control:	Tiempo	Nombre:	Tiempo
PuntoDeTabulación:	Verdadero	PermitirAutocorrección:	Verdadero
n:		Section:	0
Superior:	453	Tabulación automática:	Falso
Tamaño de la fuente:	8	Visible:	Verdadero
Cuadro de texto: Tr_Nombre			
Activado:	Verdadero	Alineación del texto:	General
Alto:	240	Ancho de los bordes:	Trazo fino
Ancho:	3417	Autocomprimible:	Falso
Autoextensible:	Falso	Barras de desplazamiento:	Ninguna
Bloqueado:	Verdadero	Border Line Style:	Sólido
BuscarPorFiltro:	1	Color de los bordes:	0
Color del fondo:	-2147483643	ColorDelTexto:	-2147483640
Comportamiento de la tecla Entrar:	Falso	ControlType:	109
Efecto especial:	Bajo relieve	Espesor de la fuente:	Negrita
Estilo de los bordes:	Primera página	Estilo del fondo:	Normal
Event Proc Prefix:	Tr_Nombre	Font Bold:	Sí
Fuente en cursiva:	Falso	Fuente subrayada:	Falso
IDDelContextoDe	0	ÍndiceDeTabulación:	5
Ayuda:		n:	
Izquierda:	1133	Juego de caracteres para fuentes de texto:	0
Lugares Nombre de la fuente:	Automático MS Sans Serif	Mostrar cuando:	Siempre
Origen del control:	Tr_Nombre	Nombre:	Tr_Nombre
PuntoDeTabulación:	Verdadero	PermitirAutocorrección:	Verdadero
n:		Section:	0
Superior:	2493	Tabulación automática:	Falso
Tamaño de la fuente:	8	Visible:	Verdadero

Botón de alternar: Validación

Cogest.mdb (c) EPA
Formulario: fc30qft10Dr_Conval

noviembre de 2000
Página: 1474

Activado:	Verdadero	Alto:	576
Ancho:	576	Bloqueado:	Falso
ColorDelTexto:	255	ColumnHidden:	Falso
ColumnOrder:	Predeterminado	ColumnWidth:	Predeterminado
ControlType:	122	Espesor de la fuente:	Negrita
Event Proc Prefix:	Validación	Font Bold:	Sí
Fuente en cursiva:	Falso	Fuente subrayada:	Falso
IDDelContextoDe	0	Imagen:	(mapa de bits)
Ayuda:		Izquierda:	226
ÍndiceDeTabulació n:	0	Mostrar cuando:	Siempre
Juego de caracteres para fuentes de texto:		Nombre:	Validación
Nombre de la fuente:	Arial	PictureType:	0
Origen del control:	Dr_Convalidación	Section:	2
PuntoDeTabulació n:	Verdadero	Tamaño de la fuente:	8
Superior:	113	TripleState:	Falso
Título:	VALIDA		
Visible:	Verdadero		

Código

```

1 Attribute VB_Name = "Form_fc30qft10Dr_Conval"
2 Attribute VB_Creatable = True
3 Attribute VB_PredeclaredId = True
4 Attribute VB_Exposed = False
5 Private Sub Imprimir_Click()
6 On Error GoTo Err_Imprimir_Click
7
8
9     DoCmd.PrintOut
10
11 Exit_Imprimir_Click:
12     Exit Sub
13
14 Err_Imprimir_Click:
15     MsgBox Err.Description
16     Resume Exit_Imprimir_Click
17
18 End Sub
19
20 Private Sub AbrirConsultaFormulario_Click()
21     DoCmd.RunCommand acCmdDatasheetView
22 End Sub
23
24 Private Sub RegistroAnterior_Click()
25 On Error GoTo Err_RegistroAnterior_Click
26
27
28     DoCmd.GoToRecord , , acPrevious
29
30 Exit_RegistroAnterior_Click:

```

Cogest.mdb (c) EPA
Formulario: fc30qft10Dr_Conval

noviembre de 2000
Página: 1475

```
31     Exit Sub
32
33 Err_RegistroAnterior_Click:
34     MsgBox Err.Description
35     Resume Exit_RegistroAnterior_Click
36
37 End Sub
38 Private Sub RegistroSiguiente_Click()
39 On Error GoTo Err_RegistroSiguiente_Click
40
41
42     DoCmd.GoToRecord , , acNext
43
44 Exit_RegistroSiguiente_Click:
45     Exit Sub
46
47 Err_RegistroSiguiente_Click:
48     MsgBox Err.Description
49     Resume Exit_RegistroSiguiente_Click
50
51 End Sub
52 Private Sub Cerrar_Click()
53 On Error GoTo Err_Cerrar_Click
54
55
56     DoCmd.Close
57
58 Exit_Cerrar_Click:
59     Exit Sub
60
61 Err_Cerrar_Click:
62     MsgBox Err.Description
63     Resume Exit_Cerrar_Click
64
65 End Sub
66 Private Sub Salir_Click()
67 On Error GoTo Err_Salir_Click
68
69
70     DoCmd.Quit
71
72 Exit_Salir_Click:
73     Exit Sub
74
75 Err_Salir_Click:
76     MsgBox Err.Description
77     Resume Exit_Salir_Click
78
79 End Sub
80
```

Permisos de usuario

Cogest.mdb (c) EPA
Formulario: fc30qft10Dr_Conval
admin

noviembre de 2000
Página: 1476

Permisos de grupo

Admins
Users

Propiedades

ActivarFiltro:	Falso	ActivarOrden:	Verdadero
Ajuste de tamaño	Verdadero	Allow Updating:	1
AltoDeLaFila:	Predeterminado	AlturaDeFuenteDeHoja	10
AlturaDeLaVentana:	6060	Ancho:	7935
AnchuraDeLaVentana:	8592	Barras de	Ambas
Bloqueos del registro:	Sin bloquear	Botón qué es esto:	Falso
BotónCerrar:	Verdadero	BotonesDeDesplazamie	Verdadero
BotonesMinMax:	3	CentradoAutomático:	Verdadero
Ciclo:	Ninguno	ColorDeLaCuadrículaD	12632256
ComportamientoDeLaC	Ambas	Contar:	77
Cuadro de control:	Verdadero	DatasheetBackColor:	16777215
DatasheetFontName:	Arial	DatasheetForeColor:	0
Diseño a imprimir:	Falso	DistribuciónDeLalmage	Siempre
EfectoDeCeldasDeHoj	Normal	Emergente:	Falso
EspesorDeFuenteDeHo	Normal	Estilo de los bordes:	Ajustable
Fecha de creación:	19/9/00 10.22.07	FrozenColumns:	1
FuenteDeHojaDeDatos	Falso	FuenteDeHojaDeDatos	Falso
HasModule:	Verdadero	IDDelContextoDeAyud	0
Imagen:	(ninguna)	Impresión láser rápida:	Verdadero
InsideHeight:	5496	InsideWidth:	8256
Intervalo de	0	Introducción de datos:	Falso
Línea X:	10	Línea Y:	10
LogicalPageWidth:	9070	Max Button:	Verdadero
Menú contextual:	Verdadero	Min Button:	Verdadero
Modal:	Falso	ModoCambiarTamañoD	Recortar
MosaicoDelmágenes:	Falso	Origen de la paleta:	(Predeterminado)
Origen del registro:	qft10Dr2_FrmSuperv	Permitir filtros:	Verdadero
Permitir	Verdadero	PermitirAgregar:	Verdadero
PermitirEliminación:	Verdadero	PictureType:	0
Propietario:	admin	Selectores de registro:	Verdadero
SeparadoresDeRegistro	Verdadero	ShowGrid:	Verdadero
TeclaDePresentaciónPr	Falso	TipoRecordset:	Registro activo
Título:	SUPERVISIÓN	Última actualización:	12/4/00 19.48.31
Visible:	Falso	Vista predeterminada:	Formulario simple
Vistas permitidas:	Ambas		

Objetos

Sección: Detalle

Alto:	3948	Autocomprimible:	Falso
Autoextensible:	Falso	Color del fondo:	-2147483633
Efecto especial:	Sin relieve	En selección:	Falso
Event Proc Prefix:	Detalle	Forzar nueva	Ninguno
		página:	
Mantener juntos:	Falso	Mostrar cuando:	Siempre
Nombre:	Detalle	NuevaFilaOColum	Ninguno
		na:	
Visible:	Verdadero		

Sección: EncabezadoDelFormulario

Alto:	796	Autocomprimible:	Falso
Autoextensible:	Falso	Color del fondo:	-2147483633

Cogest.mdb (c) EPA
 Formulario: fc40qft10Dr_Superv

noviembre de 2000
 Página: 1478

Efecto especial: Sin relieve
 Event Proc Prefix: EncabezadoDelFormulario

En selección: Falso
 Forzar nueva página: Ninguno

Mantener juntos: Falso
 Nombre: EncabezadoDelFormulario

Mostrar cuando: Siempre
 NuevaFilaOColumna: Ninguno

Visible: Verdadero

Sección: PieDelFormulario

Alto: 802
 Autoextensible: Falso
 Efecto especial: Sin relieve
 Event Proc Prefix: PieDelFormulario

Autocomprimible: Falso
 Color del fondo: 6697881
 En selección: Falso
 Forzar nueva página: Ninguno

Mantener juntos: Falso
 Nombre: PieDelFormulario

Mostrar cuando: Siempre
 NuevaFilaOColumna: Ninguno

Visible: Verdadero

Botón de comando: AbrirConsultaFormulario

Activado: Verdadero
 Alto: 576
 Cancelar: Falso
 ControlTipText: Abrir formulario
 Espesor de la fuente: Negrita
 Font Bold: Sí
 Fuente subrayada: Falso

Al hacer clic: [Event Procedure]
 Ancho: 576
 ColorDelTexto: 0
 ControlType: 104
 Event Proc Prefix: AbrirConsultaFormulario

Imagen: (mapa de bits)

Fuente en cursiva: Falso
 IDDelContextoDe Ayuda: 0
 ÍndiceDeTabulación: 2

Izquierda: 6802

Juego de caracteres para fuentes de texto: MS Sans Serif

Mostrar cuando: Siempre

Nombre: AbrirConsultaFormulario
 Predeterminado: Falso

PictureType: 0
 PuntoDeTabulación: Verdadero
 Section: 2

Repetición automática: Falso
 Superior: 113

Tamaño de la fuente: 8
 Transparente: Falso

Título: Comando128
 Visible: Verdadero

Cuadro de texto: Ac_Tarea

Activado: Verdadero

Alineación del texto: General

Alto: 240

Ancho de los bordes: Trazo fino

Ancho: 3417
 Autoextensible: Falso

Autocomprimible: Falso
 Barras de desplazamiento: Ninguna

Bloqueado: Verdadero
 BuscarPorFiltro: 1

Border Line Style: Sólido
 Color de los bordes: 0

Color del fondo: -2147483643
 Comportamiento de la tecla Entrar: Falso
 Efecto especial: Bajo relieve

ColorDelTexto: -2147483640
 ControlType: 109

Espesor de la fuente: Negrita

Cogest.mdb (c) EPA
Formulario: fc40qft10Dr_Superv

noviembre de 2000
Página: 1479

Estilo de los bordes:	Primera página	Estilo del fondo:	Normal
Event Proc Prefix:	Ac_Tarea	Font Bold:	Sí
Fuente en cursiva:	Falso	Fuente subrayada:	Falso
IDDelContextoDe:	0	ÍndiceDeTabulación:	4
Ayuda:		n:	
Izquierda:	1123	Juego de caracteres para fuentes de texto:	0
Lugares:	Automático	Mostrar cuando:	Siempre
Nombre de la fuente:	MS Sans Serif	Nombre:	Ac_Tarea
Origen del control:	Ac_Tarea	PermitirAutocorrección:	Verdadero
PuntoDeTabulación:	Verdadero	Section:	0
n:		Tabulación automática:	Falso
Superior:	2020	Texto de la barra de estado:	Seudónimo asignado a la actividad, compuesto de dos palabras: localidad y objeto.
Tamaño de la fuente:	8		
Visible:	Verdadero		
Botón de comando: Cerrar			
Activado:	Verdadero	Al hacer clic:	[Event Procedure]
Alto:	576	Ancho:	576
Cancelar:	Falso	ColorDelTexto:	0
ControlTipText:	Cerrar formulario	ControlType:	104
Espesor de la fuente:	Normal	Event Proc Prefix:	Cerrar
Font Bold:	No	Fuente en cursiva:	Falso
Fuente subrayada:	Falso	IDDelContextoDe:	0
Imagen:	(mapa de bits)	Ayuda:	
Izquierda:	3571	ÍndiceDeTabulación:	5
		n:	
		Juego de caracteres para fuentes de texto:	0
Mostrar cuando:	Siempre	Nombre de la fuente:	MS Sans Serif
Nombre:	Cerrar	PictureType:	0
Predeterminado:	Falso	PuntoDeTabulación:	Verdadero
Repetición automática:	Falso	n:	
Superior:	113	Section:	2
Título:	Comando84	Tamaño de la fuente:	8
Visible:	Verdadero	Transparente:	Falso
Cuadro de texto: Ct_Seudónimo			
Activado:	Verdadero	Alineación del texto:	General
Alto:	240	Ancho de los bordes:	Trazo fino
Ancho:	3417	Autocomprimible:	Falso
Autoextensible:	Falso	Barras de desplazamiento:	Ninguna
Bloqueado:	Verdadero	Border Line Style:	Sólido
BuscarPorFiltro:	1	Color de los bordes:	0
Color del fondo:	-2147483643	ColorDelTexto:	-2147483640
Comportamiento de la tecla Entrar:	Falso		

Cogest.mdb (c) EPA
 Formulario: fc40qft10Dr_Superv

noviembre de 2000
 Página: 1480

Efecto especial:	Bajo relieve	ControlType:	109
		Espesor de la fuente:	Negrita
Estilo de los bordes:	Primera página	Estilo del fondo:	Normal
Event Proc Prefix:	Ct_Seudónimo	Font Bold:	Sí
Fuente en cursiva:	Falso	Fuente subrayada:	Falso
IDDelContextoDe:	0	ÍndiceDeTabulación:	2
Ayuda:		Juego de caracteres para fuentes de texto:	0
Izquierda:	1123	Mostrar cuando:	Siempre
		Nombre:	Ct_Seudónimo
Lugares:	Automático	PermitirAutocorrección:	Verdadero
Nombre de la fuente:	MS Sans Serif	Section:	0
Origen del control:	Ct_Seudónimo	Tabulación automática:	Falso
PuntoDeTabulación:	Verdadero	Texto de la barra de estado:	Seudónimo asignado a la actividad, compuesto de dos palabras: localidad y objeto.
Superior:	1180		
Tamaño de la fuente:	8		
Visible:	Verdadero		

DATOS AGRUPADOS

Activado:	Verdadero	Alto:	3500
Ancho:	7824	ControlType:	124
Event Proc Prefix:	DATOS_AGRUPADOS	IDDelContextoDe:	0
		Ayuda:	
Imagen:	(ninguna)	Izquierda:	0
Nombre:	DATOS AGRUPADOS	PageIndex:	0
PictureType:	0	Section:	0
Superior:	340	Título:	DATOS AGRUPADOS
Visible:	Verdadero		

DETALLES

Activado:	Verdadero	Alto:	3480
Ancho:	7824	ControlType:	124
Event Proc Prefix:	DETALLES	IDDelContextoDe:	0
		Ayuda:	
Imagen:	(ninguna)	Izquierda:	0
Nombre:	DETALLES	PageIndex:	1
PictureType:	0	Section:	0
Superior:	360	Título:	DETALLES
Visible:	Verdadero		

Cuadro de texto: Dr_AUT

Activado:	Verdadero	Alineación del texto:	General
Alto:	240	Ancho de los bordes:	Trazo fino
Ancho:	1701	Autocomprimible:	Falso
Autoextensible:	Falso	Barras de desplazamiento:	Ninguna
Bloqueado:	Verdadero	Border Line Style:	Sólido
BuscarPorFiltro:	1	Color de los bordes:	0
Color del fondo:	-2147483643	ColorDelTexto:	-2147483640
Comportamiento de la tecla Entrar:	Falso	ControlType:	109

Cogest.mdb (c) EPA
Formulario: fc40qft10Dr_Superv

noviembre de 2000
Página: 1481

Efecto especial: Bajo relieve
Estilo de los bordes: Primera página
Event Proc Prefix: Dr_AUT
Fuente en cursiva: Falso
IDDelContextoDe: 0
Ayuda:
Izquierda: 1179

Lugares Automático
Nombre de la fuente: MS Sans Serif
Origen del control: Dr_AUT

PuntoDeTabulación: Verdadero
Superior: 340

Tamaño de la fuente: 8

Cuadro de texto: Dr_Carpesanos

Activado: Verdadero

Alto: 240

Ancho: 1701
Autoextensible: Falso

Bloqueado: Verdadero
BuscarPorFiltro: 1

Color del fondo: -2147483643
Comportamiento de la tecla Entrar: Falso

Efecto especial: Bajo relieve

Estilo de los bordes: Primera página
Event Proc Prefix: Dr_Carpesanos
Formato: Standard
Fuente subrayada: Falso

ÍndiceDeTabulación: 12
n:

Juego de caracteres para fuentes de texto: 0

Mostrar cuando: Siempre

Nombre: Dr_Carpesanos
PermitirAutocorrección: Verdadero

Section: 0
Tabulación automática: Falso

Texto de la barra de estado: Número de carpesanos consumidos en cada ejemplar de proyecto

Cuadro de texto: Dr_Cartulinas

Activado: Verdadero

Espesor de la fuente: Negrita

Estilo del fondo: Normal

Font Bold: Sí
Fuente subrayada: Falso

ÍndiceDeTabulación: 0

n:
Juego de caracteres para fuentes de texto: 0

Mostrar cuando: Siempre
Nombre: Dr_AUT

PermitirAutocorrección: Verdadero

Section: 0

Tabulación automática: Falso

Visible: Verdadero

Alineación del texto: General

Ancho de los bordes: Trazo fino

Autocomprimible: Falso
Barras de desplazamiento: Ninguna

Border Line Style: Sólido
Color de los bordes: 0

ColorDelTexto: -2147483640
ControlType: 109

Espesor de la fuente: Negrita

Estilo del fondo: Normal

Font Bold: Sí
Fuente en cursiva: Falso

IDDelContextoDe: 0
Ayuda:

Izquierda: 4874

Lugares: 0

Nombre de la fuente: MS Sans Serif

Origen del control: Dr_Carpesanos
PuntoDeTabulación: Verdadero

n:
Superior: 1837

Tamaño de la fuente: 8

Visible: Verdadero

Alineación del texto: General

Cogest.mdb (c) EPA
 Formulario: fc40qft10Dr_Superv

noviembre de 2000
 Página: 1482

Ancho de los bordes:	Trazo fino	Alto:	240
Autocomprimible:	Falso	Ancho:	1701
Barras de desplazamiento:	Ninguna	Autoextensible:	Falso
Border Line Style:	Sólido	Bloqueado:	Verdadero
Color de los bordes:	0	BuscarPorFiltro:	1
ColorDelTexto:	-2147483640	Color del fondo:	-2147483643
ControlType:	109	Comportamiento de la tecla Entrar:	Falso
Espesor de la fuente:	Negrita	Efecto especial:	Bajo relieve
Estilo del fondo:	Normal	Estilo de los bordes:	Primera página
Font Bold:	Sí	Event Proc Prefix:	Dr_Cartulinas
Fuente en cursiva:	Falso	Formato:	Standard
IDDelContextoDe Ayuda:	0	Fuente subrayada:	Falso
Izquierda:	4874	ÍndiceDeTabulación:	13
Lugares	0	Juego de caracteres para fuentes de texto:	0
Nombre de la fuente:	MS Sans Serif	Mostrar cuando:	Siempre
Origen del control:	Dr_Cartulinas	Nombre:	Dr_Cartulinas
PuntoDeTabulación:	Verdadero	PermitirAutocorrección:	Verdadero
Superior:	2183	Section:	0
Tamaño de la fuente:	8	Tabulación automática:	Falso
Visible:	Verdadero	Texto de la barra de estado:	Número de cartulinas consumidas en cada ejemplar de proyecto entregado.
Cuadro de texto: Dr_Cdrom			
Activado:	Verdadero	Alineación del texto:	General
Alto:	240	Ancho de los bordes:	Trazo fino
Ancho:	1701	Autocomprimible:	Falso
Autoextensible:	Falso	Barras de desplazamiento:	Ninguna
Bloqueado:	Verdadero	Border Line Style:	Sólido
BuscarPorFiltro:	1	Color de los bordes:	0
Color del fondo:	-2147483643	ColorDelTexto:	-2147483640
Comportamiento de la tecla Entrar:	Falso	ControlType:	109
Efecto especial:	Bajo relieve	Espesor de la fuente:	Negrita
Estilo de los bordes:	Primera página	Estilo del fondo:	Normal
Event Proc Prefix:	Dr_Cdrom	Font Bold:	Sí
Formato:	Standard	Fuente en cursiva:	Falso
Fuente subrayada:	Falso	IDDelContextoDe Ayuda:	0
ÍndiceDeTabulación:	17	Izquierda:	4875
Juego de caracteres para fuentes de texto:	0	Lugares	0
Mostrar cuando:	Siempre	Nombre de la fuente:	MS Sans Serif

Cogest.mdb (c) EPA
Formulario: fc40qft10Dr_Superv

noviembre de 2000
Página: 1483

Origen del control:	Dr_Cdrom	Nombre:	Dr_Cdrom
PuntoDeTabulación:	Verdadero	PermitirAutocorrección:	Verdadero
Superior:	3567	Section:	0
Tamaño de la fuente:	8	Tabulación automática:	Falso
Visible:	Verdadero	Texto de la barra de estado:	Número de cdrom entregado en cada ejemplar de proyecto.

Cuadro de texto: Dr_Desplazamientos

Activado:	Verdadero	Alineación del texto:	General
Alto:	240	Ancho de los bordes:	Trazo fino
Ancho:	1701	Autocomprimible:	Falso
Autoextensible:	Falso	Barras de desplazamiento:	Ninguna
Bloqueado:	Verdadero	Border Line Style:	Sólido
BuscarPorFiltro:	1	Color de los bordes:	0
Color del fondo:	-2147483643	ColorDelTexto:	-2147483640
Comportamiento de la tecla Entrar:	Falso	ControlType:	109
Efecto especial:	Bajo relieve	Espesor de la fuente:	Negrita
Estilo de los bordes:	Primera página	Estilo del fondo:	Normal
Event Proc Prefix:	Dr_Desplazamientos	Font Bold:	Sí
Formato:	Standard	Fuente en cursiva:	Falso
Fuente subrayada:	Falso	IDDelContextoDe Ayuda:	0
ÍndiceDeTabulación:	3	Izquierda:	1360
Juego de caracteres para fuentes de texto:	0	Lugares:	0
Mostrar cuando:	Siempre	Nombre de la fuente:	MS Sans Serif
Nombre:	Dr_Desplazamientos	Origen del control:	Dr_Desplazamientos
PermitirAutocorrección:	Verdadero	PuntoDeTabulación:	Verdadero
Section:	0	Superior:	1620
Tabulación automática:	Falso	Tamaño de la fuente:	8
Texto de la barra de estado:	Gastos pagados por el personal con motivo de desplazamientos realizados, suplidos por el empleado.	Visible:	Verdadero

Cuadro de texto: Dr_Ejemplares

Activado:	Verdadero	Alineación del texto:	General
Alto:	240	Ancho de los bordes:	Trazo fino
Ancho:	1701	Autocomprimible:	Falso
Autoextensible:	Falso	Barras de desplazamiento:	Ninguna
Bloqueado:	Verdadero	Border Line Style:	Sólido
BuscarPorFiltro:	1	Color de los bordes:	0
Color del fondo:	-2147483643	ColorDelTexto:	-2147483640
Comportamiento de la tecla Entrar:	Falso		

Cogest.mdb (c) EPA
 Formulario: fc40qft10Dr_Superv

noviembre de 2000
 Página: 1484

Efecto especial:	Bajo relieve	ControlType:	109
Estilo de los bordes:	Primera página	Espesor de la fuente:	Negrita
Event Proc Prefix:	Dr_Ejemplares	Estilo del fondo:	Normal
Formato:	Standard	Font Bold:	Sí
Fuente subrayada:	Falso	Fuente en cursiva:	Falso
ÍndiceDeTabulación:	8	IDDelContextoDe:	0
Juego de caracteres para fuentes de texto:	0	Ayuda:	
Mostrar cuando:	Siempre	Izquierda:	4874
Nombre:	Dr_Ejemplares	Lugares:	0
PermitirAutocorrección:	Verdadero	Nombre de la fuente:	MS Sans Serif
Section:	0	Origen del control:	Dr_Ejemplares
Tabulación automática:	Falso	PuntoDeTabulación:	Verdadero
Texto de la barra de estado:	Número de ejemplares encuadernados de trabajo terminado.	Superior:	453
		Tamaño de la fuente:	8
		Visible:	Verdadero
Cuadro de texto: Dr_Encuadernación			
Activado:	Verdadero	Alineación del texto:	General
Alto:	240	Ancho de los bordes:	Trazo fino
Ancho:	1701	Autocomprimible:	Falso
Autoextensible:	Falso	Barras de desplazamiento:	Ninguna
Bloqueado:	Verdadero	Border Line Style:	Sólido
BuscarPorFiltro:	1	Color de los bordes:	0
Color del fondo:	-2147483643	ColorDelTexto:	-2147483640
Comportamiento de la tecla Entrar:	Falso	ControlType:	109
Efecto especial:	Bajo relieve	Espesor de la fuente:	Negrita
Estilo de los bordes:	Primera página	Estilo del fondo:	Normal
Event Proc Prefix:	Dr_Encuadernación	Font Bold:	Sí
Formato:	Standard	Fuente en cursiva:	Falso
Fuente subrayada:	Falso	IDDelContextoDe:	0
ÍndiceDeTabulación:	18	Ayuda:	
Juego de caracteres para fuentes de texto:	0	Izquierda:	1360
Mostrar cuando:	Siempre	Lugares:	0
Nombre:	Dr_Encuadernación	Nombre de la fuente:	MS Sans Serif
PermitirAutocorrección:	Verdadero	Origen del control:	Dr_Encuadernación
Section:	0	PuntoDeTabulación:	Verdadero
Tabulación automática:	Falso	Superior:	3565
Texto de la barra de estado:	Importe facturado por trabajos externos de encuadernación.	Tamaño de la fuente:	8
		Visible:	Verdadero

Cogest.mdb (c) EPA
 Formulario: fc40qft10Dr_Superv

noviembre de 2000
 Página: 1485

Activado:	Verdadero	Alineación del texto:	General
Alto:	240	Ancho de los bordes:	Trazo fino
Ancho:	1245	Autocomprimible:	Falso
Autoextensible:	Falso	Barras de desplazamiento:	Ninguna
Bloqueado:	Verdadero	Border Line Style:	Sólido
BuscarPorFiltro:	1	Color de los bordes:	0
Color del fondo:	-2147483643	ColorDelTexto:	-2147483640
Comportamiento de la tecla Entrar:	Falso	ControlType:	109
Efecto especial:	Bajo relieve	Espesor de la fuente:	Negrita
Estilo de los bordes:	Primera página	Estilo del fondo:	Normal
Event Proc Prefix:	Dr_Facturación	Font Bold:	Sí
Formato:	Standard	Fuente en cursiva:	Falso
Fuente subrayada:	Falso	IDDelContextoDe Ayuda:	0
ÍndiceDeTabulación:	10	Izquierda:	6295
Juego de caracteres para fuentes de texto:	0	Lugares:	0
Mostrar cuando:	Siempre	Nombre de la fuente:	MS Sans Serif
Nombre:	Dr_Facturación	Origen del control:	Dr_Facturación
PermitirAutocorrección:	Verdadero	PuntoDeTabulación:	Verdadero
Section:	0	Superior:	2020
Tabulación automática:	Falso	Tamaño de la fuente:	8
Texto de la barra de estado:	Importe de la facturación realizada imputable a la actividad.	Visible:	Verdadero

Cuadro de texto: Dr_FotocBN

Activado:	Verdadero	Alineación del texto:	General
Alto:	240	Ancho de los bordes:	Trazo fino
Ancho:	1701	Autocomprimible:	Falso
Autoextensible:	Falso	Barras de desplazamiento:	Ninguna
Bloqueado:	Verdadero	Border Line Style:	Sólido
BuscarPorFiltro:	1	Color de los bordes:	0
Color del fondo:	-2147483643	ColorDelTexto:	-2147483640
Comportamiento de la tecla Entrar:	Falso	ControlType:	109
Efecto especial:	Bajo relieve	Espesor de la fuente:	Negrita
Estilo de los bordes:	Primera página	Estilo del fondo:	Normal
Event Proc Prefix:	Dr_FotocBN	Font Bold:	Sí
Formato:	Standard	Fuente en cursiva:	Falso
Fuente subrayada:	Falso	IDDelContextoDe Ayuda:	0
ÍndiceDeTabulación:	9	Izquierda:	4874
Juego de caracteres para	0		

fuentes de texto:		Lugares	0
Mostrar cuando:	Siempre	Nombre de la fuente:	MS Sans Serif
Nombre:	Dr_FotocBN	Origen del control:	Dr_FotocBN
PermitirAutocorrección:	Verdadero	PuntoDeTabulación:	Verdadero
Section:	0	Superior:	799
Tabulación automática:	Falso	Tamaño de la fuente:	8
Texto de la barra de estado:	Número de fotocopias en blanco y negro consumidas en cada ejemplar de proyecto entregado.	Visible:	Verdadero

Cuadro de texto: Dr_FotocCL

Activado:	Verdadero	Alineación del texto:	General
Alto:	240	Ancho de los bordes:	Trazo fino
Ancho:	1701	Autocomprimible:	Falso
Autoextensible:	Falso	Barras de desplazamiento:	Ninguna
Bloqueado:	Verdadero	Border Line Style:	Sólido
BuscarPorFiltro:	1	Color de los bordes:	0
Color del fondo:	-2147483643	ColorDelTexto:	-2147483640
Comportamiento de la tecla Entrar:	Falso	ControlType:	109
Efecto especial:	Bajo relieve	Espesor de la fuente:	Negrita
Estilo de los bordes:	Primera página	Estilo del fondo:	Normal
Event Proc Prefix:	Dr_FotocCL	Font Bold:	Sí
Formato:	Standard	Fuente en cursiva:	Falso
Fuente subrayada:	Falso	IDDelContextoDe Ayuda:	0

ÍndiceDeTabulación:	10	Izquierda:	4874
n:		Lugares	0
Juego de caracteres para fuentes de texto:	0	Nombre de la fuente:	MS Sans Serif
Mostrar cuando:	Siempre	Origen del control:	Dr_FotocCL
Nombre:	Dr_FotocCL	PuntoDeTabulación:	Verdadero
PermitirAutocorrección:	Verdadero	n:	
Section:	0	Superior:	1145
Tabulación automática:	Falso	Tamaño de la fuente:	8
Texto de la barra de estado:	Número de fotocopias color consumidas en cada ejemplar de	Visible:	Verdadero

Cuadro de texto: Dr_Fotografías

Activado:	Verdadero	Alineación del texto:	General
Alto:	240	Ancho de los bordes:	Trazo fino
Ancho:	1701	Autocomprimible:	Falso
Autoextensible:	Falso	Barras de desplazamiento:	Ninguna
Bloqueado:	Verdadero	Border Line Style:	Sólido
BuscarPorFiltro:	1	Color de los bordes:	0

Cogest.mdb (c) EPA
 Formulario: fc40qft10Dr_Superv

noviembre de 2000
 Página: 1487

Color del fondo:	-2147483643	ColorDelTexto:	-2147483640
Comportamiento de la tecla Entrar:	Falso	ControlType:	109
Efecto especial:	Bajo relieve	Espesor de la fuente:	Negrita
Estilo de los bordes:	Primera página	Estilo del fondo:	Normal
Event Proc Prefix:	Dr_Fotografías	Font Bold:	Sí
Formato:	Standard	Fuente en cursiva:	Falso
Fuente subrayada:	Falso	IDDelContextoDe:	0
ÍndiceDeTabulación:	11	Ayuda:	
n:		Izquierda:	4874
Juego de caracteres para fuentes de texto:	0	Lugares:	0
Mostrar cuando:	Siempre	Nombre de la fuente:	MS Sans Serif
Nombre:	Dr_Fotografías	Origen del control:	Dr_Fotografías
PermitirAutocorrección:	Verdadero	PuntoDeTabulación:	Verdadero
Section:	0	n:	
Tabulación automática:	Falso	Superior:	1491
Texto de la barra de estado:	Número de fotografías consumidas reportajes asociados a cada ejemplar de proyecto entregado.	Tamaño de la fuente:	8
		Visible:	Verdadero

Cuadro de texto: Dr_Honorarios

Activado:	Verdadero	Alineación del texto:	General
Alto:	240	Ancho de los bordes:	Trazo fino
Ancho:	1701	Auto comprimible:	Falso
Autoextensible:	Falso	Barras de desplazamiento:	Ninguna
Bloqueado:	Verdadero	Border Line Style:	Sólido
BuscarPorFiltro:	1	Color de los bordes:	0
Color del fondo:	-2147483643	ColorDelTexto:	-2147483640
Comportamiento de la tecla Entrar:	Falso	ControlType:	109
Efecto especial:	Bajo relieve	Espesor de la fuente:	Negrita
Estilo de los bordes:	Primera página	Estilo del fondo:	Normal
Event Proc Prefix:	Dr_Honorarios	Font Bold:	Sí
Fuente en cursiva:	Falso	Fuente subrayada:	Falso
IDDelContextoDe:	0	ÍndiceDeTabulación:	6
Ayuda:		n:	
Izquierda:	1360	Juego de caracteres para fuentes de texto:	0
Lugares:	Automático	Mostrar cuando:	Siempre
Nombre de la fuente:	MS Sans Serif	Nombre:	Dr_Honorarios
Origen del control:	Dr_Honorarios	PermitirAutocorrección:	Verdadero
PuntoDeTabulación:	Verdadero	Section:	0
n:		Tabulación automática:	Falso
Superior:	2787		
Tamaño de la fuente:	8		

Visible:	Verdadero	Texto de la barra de estado:	Importe honorarios profesionales subcontratados
Cuadro de texto: Dr_HrDía			
Activado:	Verdadero	Alineación del texto:	General
Alto:	240	Ancho de los bordes:	Trazo fino
Ancho:	1701	Autocomprimible:	Falso
Autoextensible:	Falso	Barras de desplazamiento:	Ninguna
Bloqueado:	Verdadero	Border Line Style:	Sólido
BuscarPorFiltro:	1	Color de los bordes:	0
Color del fondo:	-2147483643	ColorDelTexto:	-2147483640
Comportamiento de la tecla Entrar:	Falso	ControlType:	109
Efecto especial:	Bajo relieve	Espesor de la fuente:	Negrita
Estilo de los bordes:	Primera página	Estilo del fondo:	Normal
Event Proc Prefix:	Dr_HrDía	Font Bold:	Sí
Formato:	Short Time	Fuente en cursiva:	Falso
Fuente subrayada:	Falso	IDDelContextoDe Ayuda:	0
ÍndiceDeTabulación:	2	Izquierda:	1360
Juego de caracteres para fuentes de texto:	0	Lugares:	Automático
Mostrar cuando:	Siempre	Nombre de la fuente:	MS Sans Serif
Nombre:	Dr_HrDía	Origen del control:	Dr_HrDía
PermitirAutocorrección:	Verdadero	PuntoDeTabulación:	Verdadero
Section:	0	Superior:	1231
Tabulación automática:	Falso	Tamaño de la fuente:	8
Texto de la barra de estado:	Horas consumidad por el personal que imputa diariamente.	Visible:	Verdadero
Cuadro de texto: Dr_HrMes			
Activado:	Verdadero	Alineación del texto:	General
Alto:	240	Ancho de los bordes:	Trazo fino
Ancho:	1701	Autocomprimible:	Falso
Autoextensible:	Falso	Barras de desplazamiento:	Ninguna
Bloqueado:	Verdadero	Border Line Style:	Sólido
BuscarPorFiltro:	1	Color de los bordes:	0
Color del fondo:	-2147483643	ColorDelTexto:	-2147483640
Comportamiento de la tecla Entrar:	Falso	ControlType:	109
Efecto especial:	Bajo relieve	Espesor de la fuente:	Negrita
Estilo de los bordes:	Primera página	Estilo del fondo:	Normal
Event Proc Prefix:	Dr_HrMes	Font Bold:	Sí
Formato:	Standard	Fuente en cursiva:	Falso
Fuente subrayada:	Falso	IDDelContextoDe Ayuda:	0

Izquierda:	1360	ÍndiceDeTabulación:	1
Lugares	2	Juego de caracteres para fuentes de texto:	0
Nombre de la fuente:	MS Sans Serif	Mostrar cuando:	Siempre
Origen del control:	Dr_HrMes	Nombre:	Dr_HrMes
PuntoDeTabulación:	Verdadero	PermitirAutocorrección:	Verdadero
Superior:	842	Section:	0
Tamaño de la fuente:	8	Tabulación automática:	Falso
Visible:	Verdadero	Texto de la barra de estado:	Horas mensuales computadas por el personal desplazado.
Cuadro de texto: Dr_IdContrato			
Activado:	Verdadero	Alineación del texto:	General
Alto:	240	Ancho de los bordes:	Trazo fino
Ancho:	1701	Autocomprimible:	Falso
Autoextensible:	Falso	Barras de desplazamiento:	Ninguna
Bloqueado:	Verdadero	Border Line Style:	Sólido
BuscarPorFiltro:	1	Color de los bordes:	0
Color del fondo:	-2147483643	ColorDelTexto:	-2147483640
Comportamiento de la tecla Entrar:	Falso	ControlType:	109
Efecto especial:	Bajo relieve	Espesor de la fuente:	Negrita
Estilo de los bordes:	Primera página	Estilo del fondo:	Normal
Event Proc Prefix:	Dr_IdContrato	Font Bold:	Sí
Fuente en cursiva:	Falso	Fuente subrayada:	Falso
IDDelContextoDe:	0	ÍndiceDeTabulación:	0
Ayuda:		Juego de caracteres para fuentes de texto:	0
Izquierda:	1360	Mostrar cuando:	Siempre
Lugares	Automático	Nombre:	Dr_IdContrato
Nombre de la fuente:	MS Sans Serif	PermitirAutocorrección:	Verdadero
Origen del control:	Dr_IdContrato	Section:	0
PuntoDeTabulación:	Verdadero	Tabulación automática:	Falso
Superior:	453	Texto de la barra de estado:	Código de la actividad imputada, a la que corresponde el registro.
Tamaño de la fuente:	8		
Visible:	Verdadero		
Cuadro de texto: Dr_IdFecha			
Activado:	Verdadero	Alineación del texto:	General
Alto:	240	Ancho de los bordes:	Trazo fino
Ancho:	1701	Autocomprimible:	Falso
Autoextensible:	Falso	Barras de desplazamiento:	Ninguna

Cogest.mdb (c) EPA
 Formulario: fc40qft10Dr_Superv

noviembre de 2000
 Página: 1490

Border Line Style: Sólido	Bloqueado: Verdadero
Color de los bordes: 0	BuscarPorFiltro: 1
ColorDelTexto: -2147483640	Color del fondo: -2147483643
ControlType: 109	Comportamiento de la tecla Entrar: Falso
Espesor de la fuente: Negrita	Efecto especial: Bajo relieve
Estilo del fondo: Normal	Estilo de los bordes: Primera página
Font Bold: Sí	Event Proc Prefix: Dr_IdFecha
Fuente en cursiva: Falso	Formato: Short Date
IDDelContextoDe 0	Fuente subrayada: Falso
Ayuda: Izquierda: 1123	ÍndiceDeTabulación: 1
Lugares Automático	Juego de caracteres para fuentes de texto: 0
Nombre de la fuente: MS Sans Serif	Mostrar cuando: Siempre
Origen del control: Dr_Fecha	Nombre: Dr_IdFecha
PuntoDeTabulación: Verdadero	PermitirAutocorrección: Verdadero
Superior: 760	Section: 0
Tamaño de la fuente: 8	Tabulación automática: Falso
	Visible: Verdadero
Cuadro de texto: Dr_Km	
Activado: Verdadero	Alineación del texto: General
Alto: 240	Ancho de los bordes: Trazo fino
Ancho: 1245	Autocomprimible: Falso
Autoextensible: Falso	Barras de desplazamiento: Ninguna
Bloqueado: Verdadero	Border Line Style: Sólido
BuscarPorFiltro: 1	Color de los bordes: 0
Color del fondo: -2147483643	ColorDelTexto: -2147483640
Comportamiento de la tecla Entrar: Falso	ControlType: 109
Efecto especial: Bajo relieve	Espesor de la fuente: Negrita
Estilo de los bordes: Primera página	Estilo del fondo: Normal
Event Proc Prefix: Dr_Km	Font Bold: Sí
Formato: Standard	Fuente en cursiva: Falso
Fuente subrayada: Falso	IDDelContextoDe 0
ÍndiceDeTabulación 7	Ayuda: Izquierda: 6295
Juego de caracteres para fuentes de texto: 0	Lugares 0
Mostrar cuando: Siempre	Nombre de la fuente: MS Sans Serif
Nombre: Dr_Km	Origen del control: Dr_Km
PermitirAutocorrección: Verdadero	PuntoDeTabulación: Verdadero
Section: 0	Superior: 816
Tabulación automática: Falso	

Cogest.mdb (c) EPA
 Formulario: fc40qft10Dr_Superv

noviembre de 2000
 Página: 1491

		Tamaño de la fuente:	8
Texto de la barra de estado:	Número de kilómetros hechos por el personal en el desempeño de su	Visible:	Verdadero
Cuadro de texto: Dr_Notas			
Activado:	Verdadero	Alineación del texto:	General
Alto:	960	Ancho de los bordes:	Trazo fino
Ancho:	6417	Autocomprimible:	Falso
Autoextensible:	Falso	Barras de desplazamiento:	Ninguna
Bloqueado:	Falso	Border Line Style:	Sólido
BuscarPorFiltro:	1	Color de los bordes:	0
Color del fondo:	-2147483643	ColorDelTexto:	-2147483640
Comportamiento de la tecla Entrar:	Falso	ControlType:	109
Efecto especial:	Bajo relieve	Espesor de la fuente:	Negrita
Estilo de los bordes:	Primera página	Estilo del fondo:	Normal
Event Proc Prefix:	Dr_Notas	Font Bold:	Sí
Fuente en cursiva:	Falso	Fuente subrayada:	Falso
IDDelContextoDe:	0	ÍndiceDeTabulación:	12
Ayuda:		Juego de caracteres para fuentes de texto:	0
Izquierda:	1123	Mostrar cuando:	Siempre
Lugares:	Automático	Nombre:	Dr_Notas
Nombre de la fuente:	MS Sans Serif	PermitirAutocorrección:	Verdadero
Origen del control:	Dr_Notas	Section:	0
PuntoDeTabulación:	Verdadero	Tabulación automática:	Falso
n:		Texto de la barra de estado:	Observaciones que han de hacerse para aclarar registros de concepto
Superior:	2836		
Tamaño de la fuente:	8		
Visible:	Verdadero		
Cuadro de texto: Dr_OtrosSuplidos			
Activado:	Verdadero	Alineación del texto:	General
Alto:	240	Ancho de los bordes:	Trazo fino
Ancho:	1701	Autocomprimible:	Falso
Autoextensible:	Falso	Barras de desplazamiento:	Ninguna
Bloqueado:	Verdadero	Border Line Style:	Sólido
BuscarPorFiltro:	1	Color de los bordes:	0
Color del fondo:	-2147483643	ColorDelTexto:	-2147483640
Comportamiento de la tecla Entrar:	Falso	ControlType:	109
Efecto especial:	Bajo relieve	Espesor de la fuente:	Negrita
Estilo de los bordes:	Primera página	Estilo del fondo:	Normal
Event Proc Prefix:	Dr_OtrosSuplidos	Font Bold:	Sí
Formato:	Standard	Fuente en cursiva:	Falso

Cogest.mdb (c) EPA
Formulario: fc40qft10Dr_Superv

noviembre de 2000
Página: 1492

Fuente subrayada:	Falso	IDDelContextoDe	0
ÍndiceDeTabulació n:	5	Ayuda:	
Juego de caracteres para fuentes de texto:	0	Izquierda:	1360
Mostrar cuando:	Siempre	Lugares	0
Nombre:	Dr_OtrosSuplidos	Nombre de la fuente:	MS Sans Serif
PermitirAutocorrección:	Verdadero	Origen del control:	Dr_OtrosSuplidos
Section:	0	PuntoDeTabulació n:	Verdadero
Tabulación automática:	Falso	Superior:	2398
Texto de la barra de estado:	Otros gastos suplidos por el personal	Tamaño de la fuente:	8
		Visible:	Verdadero

Cuadro de texto: Dr_Planos

Activado:	Verdadero	Alineación del texto:	General
Alto:	240	Ancho de los bordes:	Trazo fino
Ancho:	1701	Autocomprimible:	Falso
Autoextensible:	Falso	Barras de desplazamiento:	Ninguna
Bloqueado:	Verdadero	Border Line Style:	Sólido
BuscarPorFiltro:	1	Color de los bordes:	0
Color del fondo:	-2147483643	ColorDelTexto:	-2147483640
Comportamiento de la tecla Entrar:	Falso	ControlType:	109
Efecto especial:	Bajo relieve	Espesor de la fuente:	Negrita
Estilo de los bordes:	Primera página	Estilo del fondo:	Normal
Event Proc Prefix:	Dr_Planos	Font Bold:	Sí
Formato:	Standard	Fuente en cursiva:	Falso
Fuente subrayada:	Falso	IDDelContextoDe	0
ÍndiceDeTabulació n:	15	Ayuda:	
Juego de caracteres para fuentes de texto:	0	Izquierda:	4874
Mostrar cuando:	Siempre	Lugares	0
Nombre:	Dr_Planos	Nombre de la fuente:	MS Sans Serif
PermitirAutocorrección:	Verdadero	Origen del control:	Dr_Planos
Section:	0	PuntoDeTabulació n:	Verdadero
Tabulación automática:	Falso	Superior:	2875
Texto de la barra de estado:	Número de planos editados en cada ejemplar de proyecto entregado.	Tamaño de la fuente:	8
		Visible:	Verdadero

Cuadro de texto: Dr_Restaurantes

Activado:	Verdadero	Alineación del texto:	General
Alto:	240	Ancho de los bordes:	Trazo fino
Ancho:	1701	Autocomprimible:	Falso
Autoextensible:	Falso	Barras de desplazamiento:	Ninguna

Cogest.mdb (c) EPA
 Formulario: fc40qft10Dr_Superv

noviembre de 2000
 Página: 1493

Border Line Style: Sólido	Bloqueado: Verdadero
Color de los bordes: 0	BuscarPorFiltro: 1
ColorDelTexto: -2147483640	Color del fondo: -2147483643
ControlType: 109	Comportamiento de la tecla Entrar: Falso
Espesor de la fuente: Negrita	Efecto especial: Bajo relieve
Estilo del fondo: Normal	Estilo de los bordes: Primera página
Font Bold: Sí	Event Proc Prefix: Dr_Restaurantes
Fuente en cursiva: Falso	Formato: Standard
IDDelContextoDe 0	Fuente subrayada: Falso
Ayuda: Izquierda: 1360	ÍndiceDeTabulación: 4
Lugares 0	Juego de caracteres para fuentes de texto: 0
Nombre de la fuente: MS Sans Serif	Mostrar cuando: Siempre
Origen del control: Dr_Restaurantes	Nombre: Dr_Restaurantes
PuntoDeTabulación: Verdadero	PermitirAutocorrección: Verdadero
Superior: 2009	Section: 0
Tamaño de la fuente: 8	Tabulación automática: Falso
Visible: Verdadero	Texto de la barra de estado: Gastos pagados por el personal en restaurantes, cafetería, y suplidos por el empleado..
Cuadro de texto: Dr_Suministros	
Activado: Verdadero	Alineación del texto: General
Alto: 240	Ancho de los bordes: Trazo fino
Ancho: 1701	Autocomprimible: Falso
Autoextensible: Falso	Barras de desplazamiento: Ninguna
Bloqueado: Verdadero	Border Line Style: Sólido
BuscarPorFiltro: 1	Color de los bordes: 0
Color del fondo: -2147483643	ColorDelTexto: -2147483640
Comportamiento de la tecla Entrar: Falso	ControlType: 109
Efecto especial: Bajo relieve	Espesor de la fuente: Negrita
Estilo de los bordes: Primera página	Estilo del fondo: Normal
Event Proc Prefix: Dr_Suministros	Font Bold: Sí
Formato: Standard	Fuente en cursiva: Falso
Fuente subrayada: Falso	IDDelContextoDe 0
ÍndiceDeTabulación 7	Ayuda: Izquierda: 1360
Juego de caracteres para fuentes de texto: 0	Lugares 0
Mostrar cuando: Siempre	Nombre de la fuente: MS Sans Serif
Nombre: Dr_Suministros	Origen del control: Dr_Suministros
PermitirAutocorrección: Verdadero	PuntoDeTabulación: Verdadero

Cogest.mdb (c) EPA
 Formulario: fc40qft10Dr_Superv

noviembre de 2000
 Página: 1494

Section:	0	Superior:	3176
Tabulación automática:	Falso	Tamaño de la fuente:	8
Texto de la barra de estado:	Importe de las imputaciones realizadas por contrataciones	Visible:	Verdadero

Cuadro de texto: Dr_Tapas

Activado:	Verdadero	Alineación del texto:	General
Alto:	240	Ancho de los bordes:	Trazo fino
Ancho:	1701	Autocomprimible:	Falso
Autoextensible:	Falso	Barras de desplazamiento:	Ninguna
Bloqueado:	Verdadero	Border Line Style:	Sólido
BuscarPorFiltro:	1	Color de los bordes:	0
Color del fondo:	-2147483643	ColorDelTexto:	-2147483640
Comportamiento de la tecla Entrar:	Falso	ControlType:	109
Efecto especial:	Bajo relieve	Espesor de la fuente:	Negrita
Estilo de los bordes:	Primera página	Estilo del fondo:	Normal
Event Proc Prefix:	Dr_Tapas	Font Bold:	Sí
Formato:	Standard	Fuente en cursiva:	Falso
Fuente subrayada:	Falso	IDDelContextoDe Ayuda:	0
ÍndiceDeTabulación:	14	Izquierda:	4874
Juego de caracteres para fuentes de texto:	0	Lugares:	0
Mostrar cuando:	Siempre	Nombre de la fuente:	MS Sans Serif
Nombre:	Dr_Tapas	Origen del control:	Dr_Tapas
PermitirAutocorrección:	Verdadero	PuntoDeTabulación:	Verdadero
Section:	0	Superior:	2529
Tabulación automática:	Falso	Tamaño de la fuente:	8
Texto de la barra de estado:	Número de tapas consumidas en cada ejemplar de proyecto entregado.	Visible:	Verdadero

Cuadro de texto: Dr_Zip

Activado:	Verdadero	Alineación del texto:	General
Alto:	240	Ancho de los bordes:	Trazo fino
Ancho:	1701	Autocomprimible:	Falso
Autoextensible:	Falso	Barras de desplazamiento:	Ninguna
Bloqueado:	Verdadero	Border Line Style:	Sólido
BuscarPorFiltro:	1	Color de los bordes:	0
Color del fondo:	-2147483643	ColorDelTexto:	-2147483640
Comportamiento de la tecla Entrar:	Falso	ControlType:	109
Efecto especial:	Bajo relieve	Espesor de la fuente:	Negrita
Estilo de los bordes:	Primera página	Estilo del fondo:	Normal
Event Proc Prefix:	Dr_Zip	Font Bold:	Sí

Cogest.mdb (c) EPA
 Formulario: fc40qft10Dr_Superv

noviembre de 2000
 Página: 1495

Formato: Standard	Fuente en cursiva: Falso
Fuente subrayada: Falso	IDDelContextoDe 0
ÍndiceDeTabulación: 16	Ayuda: 4874
n:	Izquierda: 4874
Juego de caracteres para fuentes de texto: 0	Lugares 0
Mostrar cuando: Siempre	Nombre de la fuente: MS Sans Serif
Nombre: Dr_ Zip	Origen del control: Dr_ Zip
PermitirAutocorrección: Verdadero	PuntoDeTabulación: Verdadero
Section: 0	n:
Tabulación automática: Falso	Superior: 3221
Texto de la barra de estado: Número de discos zip entregados con cada ejemplar de proyecto.	Tamaño de la fuente: 8
	Visible: Verdadero

Etiqueta: Etiqueta169

Alineación del texto: Centro	Alto: 790
Ancho de los bordes: Trazo fino	Ancho: 6180
Border Line Style: Sólido	Color de los bordes: 16777215
Color del fondo: 8388608	ColorDelTexto: 16777215
ControlType: 100	Efecto especial: Sin relieve
Espesor de la fuente: Negrita	Estilo de los bordes: Primera página
Estilo del fondo: Normal	Event Proc Prefix: Etiqueta169
Font Bold: Sí	Fuente en cursiva: Falso
Fuente subrayada: Falso	IDDelContextoDe 0
Izquierda: 793	Ayuda:
	Juego de caracteres para fuentes de texto: 0
Mostrar cuando: Siempre	Nombre de la fuente: Arial
Nombre: Etiqueta169	Section: 1
Superior: 0	Tamaño de la fuente: 28
Título: C O G E S T	Visible: Verdadero

Etiqueta: Etiqueta47

Alineación del texto: General	Alto: 228
Ancho de los bordes: Trazo fino	Ancho: 1056
Border Line Style: Sólido	Color de los bordes: 0
Color del fondo: -2147483633	ColorDelTexto: -2147483630
ControlType: 100	Efecto especial: Sin relieve
Espesor de la fuente: Negrita	Estilo de los bordes: Todas las páginas
Estilo del fondo: Transparente	Event Proc Prefix: Etiqueta47
Font Bold: Sí	Fuente en cursiva: Falso
Fuente subrayada: Falso	IDDelContextoDe 0
Izquierda: 0	Ayuda:
	Juego de caracteres para fuentes de texto: 0
Mostrar cuando: Siempre	Nombre de la fuente: MS Sans Serif

Cogest.mdb (c) EPA
Formulario: fc40qft10Dr_Superv

noviembre de 2000
Página: 1496

Section:	0	Nombre:	Etiqueta47
Tamaño de la fuente:	8	Superior:	340
Visible:	Verdadero	Título:	Registro
Etiqueta: Etiqueta48			
Alineación del texto:	General	Alto:	228
Ancho de los bordes:	Trazo fino	Ancho:	1056
Border Line Style:	Sólido	Color de los bordes:	0
Color del fondo:	-2147483633	ColorDelTexto:	-2147483630
ControlType:	100	Efecto especial:	Sin relieve
Espesor de la fuente:	Negrita	Estilo de los bordes:	Todas las páginas
Estilo del fondo:	Transparente	Event Proc Prefix:	Etiqueta48
Font Bold:	Sí	Fuente en cursiva:	Falso
Fuente subrayada:	Falso	IDDelContextoDe Ayuda:	0
Izquierda:	0	Juego de caracteres para fuentes de texto:	0
Mostrar cuando:	Siempre	Nombre de la fuente:	MS Sans Serif
Nombre:	Etiqueta48	Section:	0
Superior:	760	Tamaño de la fuente:	8
Título:	Fecha	Visible:	Verdadero
Etiqueta: Etiqueta51			
Alineación del texto:	General	Alto:	228
Ancho de los bordes:	Trazo fino	Ancho:	1056
Border Line Style:	Sólido	Color de los bordes:	0
Color del fondo:	-2147483633	ColorDelTexto:	-2147483630
ControlType:	100	Efecto especial:	Sin relieve
Espesor de la fuente:	Negrita	Estilo de los bordes:	Todas las páginas
Estilo del fondo:	Transparente	Event Proc Prefix:	Etiqueta51
Font Bold:	Sí	Fuente en cursiva:	Falso
Fuente subrayada:	Falso	IDDelContextoDe Ayuda:	0
Izquierda:	0	Juego de caracteres para fuentes de texto:	0
Mostrar cuando:	Siempre	Nombre de la fuente:	MS Sans Serif
Nombre:	Etiqueta51	Section:	0
Superior:	1180	Tamaño de la fuente:	8
Título:	Seudónimo	Visible:	Verdadero
Etiqueta: Etiqueta53			
Alineación del texto:	General	Alto:	228
Ancho de los bordes:	Trazo fino	Ancho:	1056
Border Line Style:	Sólido	Color de los bordes:	0

Cogest.mdb (c) EPA
 Formulario: fc40qft10Dr_Superv

noviembre de 2000
 Página: 1497

Color del fondo: -2147483633
 ControlType: 100
 Espesor de la fuente: Negrita
 Estilo del fondo: Transparente
 Font Bold: Sí
 Fuente subrayada: Falso

Izquierda: 0

Mostrar cuando: Siempre

Nombre: Etiqueta53
 Superior: 1600

Título: Alias

Etiqueta: Etiqueta54

Alineación del texto: General
 Ancho de los bordes: Trazo fino
 Border Line Style: Sólido

Color del fondo: -2147483633
 ControlType: 100
 Espesor de la fuente: Negrita
 Estilo del fondo: Transparente
 Font Bold: Sí
 Fuente subrayada: Falso

Izquierda: 0

Mostrar cuando: Siempre

Nombre: Etiqueta54
 Superior: 2020

Título: Tarea

Etiqueta: Etiqueta55

Alineación del texto: General
 Ancho de los bordes: Trazo fino
 Border Line Style: Sólido

Color del fondo: -2147483633
 ControlType: 100
 Espesor de la fuente: Negrita
 Estilo del fondo: Transparente
 Font Bold: Sí
 Fuente subrayada: Falso

Izquierda: 0

Mostrar cuando: Siempre

ColorDelTexto: -2147483630
 Efecto especial: Sin relieve
 Estilo de los bordes: Todas las páginas
 Event Proc Prefix: Etiqueta53
 Fuente en cursiva: Falso
 IDDelContextoDe Ayuda: 0
 Juego de caracteres para fuentes de texto: 0
 Nombre de la fuente: MS Sans Serif
 Section: 0
 Tamaño de la fuente: 8
 Visible: Verdadero

Alto: 228

Ancho: 1056

Color de los bordes: 0

ColorDelTexto: -2147483630
 Efecto especial: Sin relieve
 Estilo de los bordes: Todas las páginas
 Event Proc Prefix: Etiqueta54
 Fuente en cursiva: Falso
 IDDelContextoDe Ayuda: 0
 Juego de caracteres para fuentes de texto: 0

Juego de caracteres para fuentes de texto: 0

Nombre de la fuente: MS Sans Serif

Section: 0

Tamaño de la fuente: 8

Visible: Verdadero

Alto: 228

Ancho: 1056

Color de los bordes: 0

ColorDelTexto: -2147483630
 Efecto especial: Sin relieve
 Estilo de los bordes: Todas las páginas
 Event Proc Prefix: Etiqueta55
 Fuente en cursiva: Falso
 IDDelContextoDe Ayuda: 0
 Juego de caracteres para fuentes de texto: 0

Juego de caracteres para fuentes de texto: 0

Nombre de la fuente: MS Sans Serif

fuentes de texto:

Cogest.mdb (c) EPA
Formulario: fc40qft10Dr_Superv

noviembre de 2000
Página: 1498

Nombre: Etiqueta55
Superior: 2440
Título: Nombre
Section: 0
Tamaño de la fuente: 8
Visible: Verdadero

Etiqueta: Etiqueta56

Alineación del texto: General
Ancho de los bordes: Trazo fino
Border Line Style: Sólido
Color del fondo: -2147483633
ControlType: 100
Espesor de la fuente: Negrita
Estilo del fondo: Transparente
Font Bold: Sí
Fuente subrayada: Falso
Izquierda: 4875
Alto: 228
Ancho: 780
Color de los bordes: 0
ColorDelTexto: -2147483630
Efecto especial: Sin relieve
Estilo de los bordes: Todas las páginas
Event Proc Prefix: Etiqueta56
Fuente en cursiva: Falso
IDDelContextoDe Ayuda: 0
Juego de caracteres para fuentes de texto: MS Sans Serif

Mostrar cuando: Siempre
Nombre: Etiqueta56
Superior: 396
Título: Tiempo:
Section: 0
Tamaño de la fuente: 8
Visible: Verdadero

Etiqueta: Etiqueta57

Alineación del texto: General
Ancho de los bordes: Trazo fino
Border Line Style: Sólido
Color del fondo: -2147483633
ControlType: 100
Espesor de la fuente: Negrita
Estilo del fondo: Transparente
Font Bold: Sí
Fuente subrayada: Falso
Izquierda: 4868
Alto: 228
Ancho: 696
Color de los bordes: 0
ColorDelTexto: -2147483630
Efecto especial: Sin relieve
Estilo de los bordes: Todas las páginas
Event Proc Prefix: Etiqueta57
Fuente en cursiva: Falso
IDDelContextoDe Ayuda: 0
Juego de caracteres para fuentes de texto: MS Sans Serif

Mostrar cuando: Siempre
Nombre: Etiqueta57
Superior: 873
Título: Dr_Km:
Section: 0
Tamaño de la fuente: 8
Visible: Verdadero

Etiqueta: Etiqueta58

Alineación del texto: General
Ancho de los bordes: Trazo fino
Border Line Style: Sólido
Color del fondo: -2147483633
Alto: 228
Ancho: 852
Color de los bordes: 0
ColorDelTexto: -2147483630

Cogest.mdb (c) EPA
 Formulario: fc40qft10Dr_Superv

noviembre de 2000
 Página: 1499

ControlType: 100
 Espesor de la fuente: Negrita
 Estilo del fondo: Transparente
 Font Bold: Sí
 Fuente subrayada: Falso

Izquierda: 4868

Mostrar cuando: Siempre

Nombre: Etiqueta58
 Superior: 1292

Título: Suplidos:

Etiqueta: Etiqueta59

Alineación del texto: General
 Ancho de los bordes: Trazo fino
 Border Line Style: Sólido

Color del fondo: -2147483633
 ControlType: 100
 Espesor de la fuente: Negrita
 Estilo del fondo: Transparente
 Font Bold: Sí
 Fuente subrayada: Falso

Izquierda: 4868

Mostrar cuando: Siempre

Nombre: Etiqueta59
 Superior: 1656

Título: GastosExternos:

Etiqueta: Etiqueta60

Alineación del texto: General
 Ancho de los bordes: Trazo fino
 Border Line Style: Sólido

Color del fondo: -2147483633
 ControlType: 100
 Espesor de la fuente: Negrita
 Estilo del fondo: Transparente
 Font Bold: Sí
 Fuente subrayada: Falso

Izquierda: 4868

Mostrar cuando: Siempre

Nombre: Etiqueta60

Efecto especial: Sin relieve
 Estilo de los bordes: Todas las páginas
 Event Proc Prefix: Etiqueta58
 Fuente en cursiva: Falso
 IDDelContextoDe Ayuda: 0
 Juego de caracteres para fuentes de texto: 0
 Nombre de la fuente: MS Sans Serif
 Section: 0
 Tamaño de la fuente: 8
 Visible: Verdadero

Alto: 228

Ancho: 1356

Color de los bordes: 0

ColorDelTexto: -2147483630
 Efecto especial: Sin relieve
 Estilo de los bordes: Todas las páginas
 Event Proc Prefix: Etiqueta59
 Fuente en cursiva: Falso
 IDDelContextoDe Ayuda: 0

Juego de caracteres para fuentes de texto: 0

Nombre de la fuente: MS Sans Serif

Section: 0
 Tamaño de la fuente: 8

Visible: Verdadero

Alto: 228

Ancho: 1308

Color de los bordes: 0

ColorDelTexto: -2147483630
 Efecto especial: Sin relieve
 Estilo de los bordes: Todas las páginas
 Event Proc Prefix: Etiqueta60
 Fuente en cursiva: Falso
 IDDelContextoDe Ayuda: 0

Juego de caracteres para fuentes de texto: 0

Nombre de la fuente: MS Sans Serif

Section: 0

Cogest.mdb (c) EPA
 Formulario: fc40qft10Dr_Superv

noviembre de 2000
 Página: 1500

Superior:	2020	Tamaño de la fuente:	8
Título:	Dr_Facturación:	Visible:	Verdadero
Etiqueta: Etiqueta61			
Alineación del texto:	General	Alto:	228
Ancho de los bordes:	Trazo fino	Ancho:	1032
Border Line Style:	Sólido	Color de los bordes:	0
Color del fondo:	-2147483633	ColorDelTexto:	-2147483630
ControlType:	100	Efecto especial:	Sin relieve
Espesor de la fuente:	Negrita	Estilo de los bordes:	Todas las páginas
Estilo del fondo:	Transparente	Event Proc Prefix:	Etiqueta61
Font Bold:	Sí	Fuente en cursiva:	Falso
Fuente subrayada:	Falso	IDDelContextoDe	0
Izquierda:	4868	Ayuda:	
		Juego de caracteres para fuentes de texto:	0
Mostrar cuando:	Siempre	Nombre de la fuente:	MS Sans Serif
Nombre:	Etiqueta61	Section:	0
Superior:	2452	Tamaño de la fuente:	8
Título:	ImpEncuad:	Visible:	Verdadero
Etiqueta: Etiqueta62			
Alineación del texto:	General	Alto:	228
Ancho de los bordes:	Trazo fino	Ancho:	1056
Border Line Style:	Sólido	Color de los bordes:	0
Color del fondo:	-2147483633	ColorDelTexto:	-2147483630
ControlType:	100	Efecto especial:	Sin relieve
Espesor de la fuente:	Negrita	Estilo de los bordes:	Todas las páginas
Estilo del fondo:	Transparente	Event Proc Prefix:	Etiqueta62
Font Bold:	Sí	Fuente en cursiva:	Falso
Fuente subrayada:	Falso	IDDelContextoDe	0
Izquierda:	0	Ayuda:	
		Juego de caracteres para fuentes de texto:	0
Mostrar cuando:	Siempre	Nombre de la fuente:	MS Sans Serif
Nombre:	Etiqueta62	Section:	0
Superior:	2836	Tamaño de la fuente:	8
Título:	Notas	Visible:	Verdadero
Etiqueta: Etiqueta63			
Alineación del texto:	General	Alto:	228
Ancho de los bordes:	Trazo fino	Ancho:	696
Border Line Style:	Sólido	Color de los bordes:	0
Color del fondo:	-2147483633	ColorDelTexto:	-2147483630
ControlType:	100	Efecto especial:	Sin relieve

Cogest.mdb (c) EPA
 Formulario: fc40qft10Dr_Superv

noviembre de 2000
 Página: 1501

Espeor de la fuente:	Negrita	Estilo de los bordes:	Todas las páginas
Estilo del fondo:	Transparente	Event Proc Prefix:	Etiqueta63
Font Bold:	Sí	Fuente en cursiva:	Falso
Fuente subrayada:	Falso	IDDelContextoDe	0
Izquierda:	0	Ayuda:	
		Juego de caracteres para fuentes de texto:	0
Mostrar cuando:	Siempre	Nombre de la fuente:	MS Sans Serif
Nombre Superior:	Etiqueta63 453	Section:	0
		Tamaño de la fuente:	8
Título:	Contrato:	Visible:	Verdadero

Etiqueta: Etiqueta64

Alineación del texto:	General	Alto:	228
Ancho de los bordes:	Trazo fino	Ancho:	576
Border Line Style:	Sólido	Color de los bordes:	0
Color del fondo:	-2147483633	ColorDelTexto:	-2147483630
ControlType:	100	Efecto especial:	Sin relieve
Espeor de la fuente:	Negrita	Estilo de los bordes:	Todas las páginas
Estilo del fondo:	Transparente	Event Proc Prefix:	Etiqueta64
Font Bold:	Sí	Fuente en cursiva:	Falso
Fuente subrayada:	Falso	IDDelContextoDe	0
Izquierda:	0	Ayuda:	
		Juego de caracteres para fuentes de texto:	0
Mostrar cuando:	Siempre	Nombre de la fuente:	MS Sans Serif
Nombre Superior:	Etiqueta64 842	Section:	0
		Tamaño de la fuente:	8
Título:	HrMes:	Visible:	Verdadero

Etiqueta: Etiqueta65

Alineación del texto:	General	Alto:	228
Ancho de los bordes:	Trazo fino	Ancho:	516
Border Line Style:	Sólido	Color de los bordes:	0
Color del fondo:	-2147483633	ColorDelTexto:	-2147483630
ControlType:	100	Efecto especial:	Sin relieve
Espeor de la fuente:	Negrita	Estilo de los bordes:	Todas las páginas
Estilo del fondo:	Transparente	Event Proc Prefix:	Etiqueta65
Font Bold:	Sí	Fuente en cursiva:	Falso
Fuente subrayada:	Falso	IDDelContextoDe	0
Izquierda:	0	Ayuda:	
		Juego de caracteres para fuentes de texto:	0
Mostrar cuando:	Siempre	Nombre de la fuente:	MS Sans Serif
Nombre Superior:	Etiqueta65 1231	Section:	0
		Tamaño de la fuente:	8

Cogest.mdb (c) EPA
 Formulario: fc40qft10Dr_Superv

noviembre de 2000
 Página: 1502

Visible:	Verdadero	Título:	HrDía:
Etiqueta: Etiqueta66			
Alineación del texto:	General	Alto:	228
Ancho de los bordes:	Trazo fino	Ancho:	660
Border Line Style:	Sólido	Color de los bordes:	0
Color del fondo:	-2147483633	ColorDelTexto:	-2147483630
ControlType:	100	Efecto especial:	Sin relieve
Espesor de la fuente:	Negrita	Estilo de los bordes:	Todas las páginas
Estilo del fondo:	Transparente	Event Proc Prefix:	Etiqueta66
Font Bold:	Sí	Fuente en cursiva:	Falso
Fuente subrayada:	Falso	IDDelContextoDe Ayuda:	0
Izquierda:	0	Juego de caracteres para fuentes de texto:	0
Mostrar cuando:	Siempre	Nombre de la fuente:	MS Sans Serif
Nombre:	Etiqueta66	Section:	0
Superior:	1620	Tamaño de la fuente:	8
Título:	Desplaz	Visible:	Verdadero
Etiqueta: Etiqueta67			
Alineación del texto:	General	Alto:	228
Ancho de los bordes:	Trazo fino	Ancho:	576
Border Line Style:	Sólido	Color de los bordes:	0
Color del fondo:	-2147483633	ColorDelTexto:	-2147483630
ControlType:	100	Efecto especial:	Sin relieve
Espesor de la fuente:	Negrita	Estilo de los bordes:	Todas las páginas
Estilo del fondo:	Transparente	Event Proc Prefix:	Etiqueta67
Font Bold:	Sí	Fuente en cursiva:	Falso
Fuente subrayada:	Falso	IDDelContextoDe Ayuda:	0
Izquierda:	0	Juego de caracteres para fuentes de texto:	0
Mostrar cuando:	Siempre	Nombre de la fuente:	MS Sans Serif
Nombre:	Etiqueta67	Section:	0
Superior:	2009	Tamaño de la fuente:	8
Título:	Restau	Visible:	Verdadero
Etiqueta: Etiqueta68			
Alineación del texto:	General	Alto:	228
Ancho de los bordes:	Trazo fino	Ancho:	804
Border Line Style:	Sólido	Color de los bordes:	0
Color del fondo:	-2147483633	ColorDelTexto:	-2147483630
ControlType:	100	Efecto especial:	Sin relieve
Espesor de la fuente:	Negrita		

Cogest.mdb (c) EPA
 Formulario: fc40qft10Dr_Superv

noviembre de 2000
 Página: 1503

Estilo del fondo:	Transparente	Estilo de los bordes:	Todas las páginas
Font Bold:	Sí	Event Proc Prefix:	Etiqueta68
Fuente subrayada:	Falso	Fuente en cursiva:	Falso
Izquierda:	0	IDDelContextoDe Ayuda:	0
Mostrar cuando:	Siempre	Juego de caracteres para fuentes de texto:	0
Nombre:	Etiqueta68	Nombre de la fuente:	MS Sans Serif
Superior:	2398	Section:	0
Título:	OtrosSupli	Tamaño de la fuente:	8
		Visible:	Verdadero

Etiqueta: Etiqueta69

Alineación del texto:	General	Alto:	228
Ancho de los bordes:	Trazo fino	Ancho:	900
Border Line Style:	Sólido	Color de los bordes:	0
Color del fondo:	-2147483633	ColorDelTexto:	-2147483630
ControlType:	100	Efecto especial:	Sin relieve
Espesor de la fuente:	Negrita	Estilo de los bordes:	Todas las páginas
Estilo del fondo:	Transparente	Event Proc Prefix:	Etiqueta69
Font Bold:	Sí	Fuente en cursiva:	Falso
Fuente subrayada:	Falso	IDDelContextoDe Ayuda:	0
Izquierda:	0	Juego de caracteres para fuentes de texto:	0
Mostrar cuando:	Siempre	Nombre de la fuente:	MS Sans Serif
Nombre:	Etiqueta69	Section:	0
Superior:	2787	Tamaño de la fuente:	8
Título:	Honorarios:	Visible:	Verdadero

Etiqueta: Etiqueta70

Alineación del texto:	General	Alto:	228
Ancho de los bordes:	Trazo fino	Ancho:	924
Border Line Style:	Sólido	Color de los bordes:	0
Color del fondo:	-2147483633	ColorDelTexto:	-2147483630
ControlType:	100	Efecto especial:	Sin relieve
Espesor de la fuente:	Negrita	Estilo de los bordes:	Todas las páginas
Estilo del fondo:	Transparente	Event Proc Prefix:	Etiqueta70
Font Bold:	Sí	Fuente en cursiva:	Falso
Fuente subrayada:	Falso	IDDelContextoDe Ayuda:	0
Izquierda:	0	Juego de caracteres para fuentes de texto:	0
Mostrar cuando:	Siempre	Nombre de la fuente:	MS Sans Serif
Nombre:	Etiqueta70	Section:	0
Superior:	3176	Tamaño de la fuente:	8

Cogest.mdb (c) EPA
 Formulario: fc40qft10Dr_Superv

noviembre de 2000
 Página: 1504

Visible:	Verdadero	Título:	Suministros:
Etiqueta: Etiqueta71			
Alineación del texto:	General	Alto:	228
Ancho de los bordes:	Trazo fino	Ancho:	1176
Border Line Style:	Sólido	Color de los bordes:	0
Color del fondo:	-2147483633	ColorDelTexto:	-2147483630
ControlType:	100	Efecto especial:	Sin relieve
Espesor de la fuente:	Negrita	Estilo de los bordes:	Todas las páginas
Estilo del fondo:	Transparente	Event Proc Prefix:	Etiqueta71
Font Bold:	Sí	Fuente en cursiva:	Falso
Fuente subrayada:	Falso	IDDelContextoDe Ayuda:	0
Izquierda:	3458	Juego de caracteres para fuentes de texto:	0
Mostrar cuando:	Siempre	Nombre de la fuente:	MS Sans Serif
Nombre:	Etiqueta71	Section:	0
Superior:	453	Tamaño de la fuente:	8
Título:	Núm. Ejempl	Visible:	Verdadero
Etiqueta: Etiqueta72			
Alineación del texto:	General	Alto:	228
Ancho de los bordes:	Trazo fino	Ancho:	984
Border Line Style:	Sólido	Color de los bordes:	0
Color del fondo:	-2147483633	ColorDelTexto:	-2147483630
ControlType:	100	Efecto especial:	Sin relieve
Espesor de la fuente:	Negrita	Estilo de los bordes:	Todas las páginas
Estilo del fondo:	Transparente	Event Proc Prefix:	Etiqueta72
Font Bold:	Sí	Fuente en cursiva:	Falso
Fuente subrayada:	Falso	IDDelContextoDe Ayuda:	0
Izquierda:	3458	Juego de caracteres para fuentes de texto:	0
Mostrar cuando:	Siempre	Nombre de la fuente:	MS Sans Serif
Nombre:	Etiqueta72	Section:	0
Superior:	799	Tamaño de la fuente:	8
Título:	FotocBN:	Visible:	Verdadero
Etiqueta: Etiqueta73			
Alineación del texto:	General	Alto:	228
Ancho de los bordes:	Trazo fino	Ancho:	948
Border Line Style:	Sólido	Color de los bordes:	0
Color del fondo:	-2147483633	ColorDelTexto:	-2147483630
ControlType:	100	Efecto especial:	Sin relieve
Espesor de la fuente:	Negrita		

Cogest.mdb (c) EPA
 Formulario: fc40qft10Dr_Superv

noviembre de 2000
 Página: 1505

Estilo del fondo:	Transparente	Estilo de los bordes:	Todas las páginas
Font Bold:	Sí	Event Proc Prefix:	Etiqueta73
Fuente subrayada:	Falso	Fuente en cursiva:	Falso
Izquierda:	3458	IDDelContextoDe Ayuda:	0
Mostrar cuando:	Siempre	Juego de caracteres para fuentes de texto:	0
Nombre:	Etiqueta73	Nombre de la fuente:	MS Sans Serif
Superior:	1145	Section:	0
Título:	FotocCL:	Tamaño de la fuente:	8
		Visible:	Verdadero

Etiqueta: Etiqueta74

Alineación del texto:	General	Alto:	228
Ancho de los bordes:	Trazo fino	Ancho:	1164
Border Line Style:	Sólido	Color de los bordes:	0
Color del fondo:	-2147483633	ColorDelTexto:	-2147483630
ControlType:	100	Efecto especial:	Sin relieve
Espesor de la fuente:	Negrita	Estilo de los bordes:	Todas las páginas
Estilo del fondo:	Transparente	Event Proc Prefix:	Etiqueta74
Font Bold:	Sí	Fuente en cursiva:	Falso
Fuente subrayada:	Falso	IDDelContextoDe Ayuda:	0
Izquierda:	3458	Juego de caracteres para fuentes de texto:	0
Mostrar cuando:	Siempre	Nombre de la fuente:	MS Sans Serif
Nombre:	Etiqueta74	Section:	0
Superior:	1491	Tamaño de la fuente:	8
Título:	Fotografías:	Visible:	Verdadero

Etiqueta: Etiqueta75

Alineación del texto:	General	Alto:	228
Ancho de los bordes:	Trazo fino	Ancho:	1236
Border Line Style:	Sólido	Color de los bordes:	0
Color del fondo:	-2147483633	ColorDelTexto:	-2147483630
ControlType:	100	Efecto especial:	Sin relieve
Espesor de la fuente:	Negrita	Estilo de los bordes:	Todas las páginas
Estilo del fondo:	Transparente	Event Proc Prefix:	Etiqueta75
Font Bold:	Sí	Fuente en cursiva:	Falso
Fuente subrayada:	Falso	IDDelContextoDe Ayuda:	0
Izquierda:	3458	Juego de caracteres para fuentes de texto:	0
Mostrar cuando:	Siempre	Nombre de la fuente:	MS Sans Serif
Nombre:	Etiqueta75	Section:	0
Superior:	1837	Tamaño de la fuente:	8

Cogest.mdb (c) EPA
 Formulario: fc40qft10Dr_Superv

noviembre de 2000
 Página: 1506

Visible:	Verdadero	Título:	Carpesanos:
Etiqueta: Etiqueta76			
Alineación del texto:	General	Alto:	228
Ancho de los bordes:	Trazo fino	Ancho:	1056
Border Line Style:	Sólido	Color de los bordes:	0
Color del fondo:	-2147483633	ColorDelTexto:	-2147483630
ControlType:	100	Efecto especial:	Sin relieve
Espesor de la fuente:	Negrita	Estilo de los bordes:	Todas las páginas
Estilo del fondo:	Transparente	Event Proc Prefix:	Etiqueta76
Font Bold:	Sí	Fuente en cursiva:	Falso
Fuente subrayada:	Falso	IDDelContextoDe Ayuda:	0
Izquierda:	3458	Juego de caracteres para fuentes de texto:	0
Mostrar cuando:	Siempre	Nombre de la fuente:	MS Sans Serif
Nombre:	Etiqueta76	Section:	0
Superior:	2183	Tamaño de la fuente:	8
Título:	Cartulinas:	Visible:	Verdadero
Etiqueta: Etiqueta77			
Alineación del texto:	General	Alto:	228
Ancho de los bordes:	Trazo fino	Ancho:	828
Border Line Style:	Sólido	Color de los bordes:	0
Color del fondo:	-2147483633	ColorDelTexto:	-2147483630
ControlType:	100	Efecto especial:	Sin relieve
Espesor de la fuente:	Negrita	Estilo de los bordes:	Todas las páginas
Estilo del fondo:	Transparente	Event Proc Prefix:	Etiqueta77
Font Bold:	Sí	Fuente en cursiva:	Falso
Fuente subrayada:	Falso	IDDelContextoDe Ayuda:	0
Izquierda:	3458	Juego de caracteres para fuentes de texto:	0
Mostrar cuando:	Siempre	Nombre de la fuente:	MS Sans Serif
Nombre:	Etiqueta77	Section:	0
Superior:	2529	Tamaño de la fuente:	8
Título:	Tapas:	Visible:	Verdadero
Etiqueta: Etiqueta78			
Alineación del texto:	General	Alto:	228
Ancho de los bordes:	Trazo fino	Ancho:	852
Border Line Style:	Sólido	Color de los bordes:	0
Color del fondo:	-2147483633	ColorDelTexto:	-2147483630
ControlType:	100	Efecto especial:	Sin relieve
Espesor de la fuente:	Negrita		

Cogest.mdb (c) EPA
 Formulario: fc40qft10Dr_Superv

noviembre de 2000
 Página: 1507

Estilo del fondo:	Transparente	Estilo de los bordes:	Todas las páginas
Font Bold:	Sí	Event Proc Prefix:	Etiqueta78
Fuente subrayada:	Falso	Fuente en cursiva:	Falso
Izquierda:	3458	IDDelContextoDe Ayuda:	0
Mostrar cuando:	Siempre	Juego de caracteres para fuentes de texto:	0
Nombre:	Etiqueta78	Nombre de la fuente:	MS Sans Serif
Superior:	2875	Section:	0
Título:	Planos:	Tamaño de la fuente:	8
		Visible:	Verdadero

Etiqueta: Etiqueta79

Alineación del texto:	General	Alto:	228
Ancho de los bordes:	Trazo fino	Ancho:	576
Border Line Style:	Sólido	Color de los bordes:	0
Color del fondo:	-2147483633	ColorDelTexto:	-2147483630
ControlType:	100	Efecto especial:	Sin relieve
Espesor de la fuente:	Negrita	Estilo de los bordes:	Todas las páginas
Estilo del fondo:	Transparente	Event Proc Prefix:	Etiqueta79
Font Bold:	Sí	Fuente en cursiva:	Falso
Fuente subrayada:	Falso	IDDelContextoDe Ayuda:	0
Izquierda:	3458	Juego de caracteres para fuentes de texto:	0
Mostrar cuando:	Siempre	Nombre de la fuente:	MS Sans Serif
Nombre:	Etiqueta79	Section:	0
Superior:	3221	Tamaño de la fuente:	8
Título:	Zip:	Visible:	Verdadero

Etiqueta: Etiqueta80

Alineación del texto:	General	Alto:	228
Ancho de los bordes:	Trazo fino	Ancho:	828
Border Line Style:	Sólido	Color de los bordes:	0
Color del fondo:	-2147483633	ColorDelTexto:	-2147483630
ControlType:	100	Efecto especial:	Sin relieve
Espesor de la fuente:	Negrita	Estilo de los bordes:	Todas las páginas
Estilo del fondo:	Transparente	Event Proc Prefix:	Etiqueta80
Font Bold:	Sí	Fuente en cursiva:	Falso
Fuente subrayada:	Falso	IDDelContextoDe Ayuda:	0
Izquierda:	3458	Juego de caracteres para fuentes de texto:	0
Mostrar cuando:	Siempre	Nombre de la fuente:	MS Sans Serif
Nombre:	Etiqueta80	Section:	0
Superior:	3579	Tamaño de la fuente:	8

Cogest.mdb (c) EPA
 Formulario: fc40qft10Dr_Superv

noviembre de 2000
 Página: 1508

Visible:	Verdadero	Título:	Cdrom:
Etiqueta: Etiqueta81		Alto:	228
Alineación del texto:	General	Ancho:	756
Ancho de los bordes:	Trazo fino	Color de los bordes:	0
Border Line Style:	Sólido	ColorDelTexto:	-2147483630
Color del fondo:	-2147483633	Efecto especial:	Sin relieve
ControlType:	100	Estilo de los bordes:	Todas las páginas
Espesor de la fuente:	Negrita	Event Proc Prefix:	Etiqueta81
Estilo del fondo:	Transparente	Fuente en cursiva:	Falso
Font Bold:	Sí	IDDelContextoDe Ayuda:	0
Fuente subrayada:	Falso	Juego de caracteres para fuentes de texto:	0
Izquierda:	0	Nombre de la fuente:	MS Sans Serif
Mostrar cuando:	Siempre	Section:	0
Nombre:	Etiqueta81	Tamaño de la fuente:	8
Superior:	3577	Visible:	Verdadero
Título:	Encuader		
Cuadro de texto: GastosExternos		Alineación del texto:	General
Activado:	Verdadero	Ancho de los bordes:	Trazo fino
Alto:	240	Autocomprimible:	Falso
Ancho:	1245	Barras de desplazamiento:	Ninguna
Autoextensible:	Falso	Border Line Style:	Sólido
Bloqueado:	Verdadero	Color de los bordes:	0
BuscarPorFiltro:	1	ColorDelTexto:	-2147483640
Color del fondo:	-2147483643	ControlType:	109
Comportamiento de la tecla Entrar:	Falso	Espesor de la fuente:	Negrita
Efecto especial:	Bajo relieve	Estilo del fondo:	Normal
Estilo de los bordes:	Primera página	Font Bold:	Sí
Event Proc Prefix:	GastosExternos	Fuente subrayada:	Falso
Fuente en cursiva:	Falso	ÍndiceDeTabulación:	9
IDDelContextoDe Ayuda:	0	Juego de caracteres para fuentes de texto:	0
Izquierda:	6295	Mostrar cuando:	Siempre
Lugares	Automático	Nombre:	GastosExternos
Nombre de la fuente:	MS Sans Serif	PermitirAutocorrección:	Verdadero
Origen del control:	GastosExternos	Section:	0
PuntoDeTabulación:	Verdadero	Tabulación automática:	Falso
Superior:	1656		
Tamaño de la fuente:	8		

	Visible:	Verdadero
Cuadro de texto: ImpEncuad		
Activado:	Verdadero	Alineación del texto: General
Alto:	240	Ancho de los bordes: Trazo fino
Ancho:	1245	Autocomprimible: Falso
Autoextensible:	Falso	Barras de desplazamiento: Ninguna
Bloqueado:	Verdadero	Border Line Style: Sólido
BuscarPorFiltro:	1	Color de los bordes: 0
Color del fondo:	-2147483643	ColorDelTexto: -2147483640
Comportamiento de la tecla Entrar:	Falso	ControlType: 109
Efecto especial:	Bajo relieve	Espesor de la fuente: Negrita
Estilo de los bordes:	Primera página	Estilo del fondo: Normal
Event Proc Prefix:	ImpEncuad	Font Bold: Sí
Fuente en cursiva:	Falso	Fuente subrayada: Falso
IDDelContextoDe:	0	ÍndiceDeTabulación: 11
Ayuda:		Juego de caracteres para fuentes de texto: 0
Izquierda:	6295	Mostrar cuando: Siempre
Lugares:	Automático	Nombre: ImpEncuad
Nombre de la fuente:	MS Sans Serif	PermitirAutocorrección: Verdadero
Origen del control:	ImpEncuad	Section: 0
PuntoDeTabulación:	Verdadero	Tabulación automática: Falso
n:		Visible: Verdadero
Superior:	2440	
Tamaño de la fuente:	8	
Botón de comando: ImprimirInforme		
Activado:	Verdadero	Al hacer clic: [Event Procedure]
Alto:	576	Ancho: 576
Cancelar:	Falso	ColorDelTexto: 0
ControlTipText:	Imprimir informe	ControlType: 104
Espesor de la fuente:	Negrita	Event Proc Prefix: ImprimirInforme
Font Bold:	Sí	Fuente en cursiva: Falso
Fuente subrayada:	Falso	IDDelContextoDe: 0
Imagen:	(mapa de bits)	Ayuda: ÍndiceDeTabulación: 1
Izquierda:	5706	Juego de caracteres para fuentes de texto: 0
Mostrar cuando:	Siempre	Nombre de la fuente: MS Sans Serif
Nombre:	ImprimirInforme	PictureType: 0
Predeterminado:	Falso	PuntoDeTabulación: Verdadero
Repetición automática:	Falso	n:
Superior:	113	Section: 2
		Tamaño de la fuente: 8

Cogest.mdb (c) EPA
 Formulario: fc40qft10Dr_Superv

noviembre de 2000
 Página: 1510

Título: Comando40
 Visible: Verdadero
 Transparente: Falso

Marco de objeto independiente: OLEIndependiente83

Activación automática: Doble clic
 Alto: 796
 Ancho: 796
 Border Line Style: Sólido
 Clase: Paint.Picture
 Color del fondo: 16777215
 Efecto especial: Sin relieve
 Estilo de los bordes: Primera página
 Event Proc Prefix: OLEIndependiente83
 ÍndiceDeTabulación: 0
 Modo de cambiar el tamaño: Recortar
 Nombre: OLEIndependiente83
 Opciones de actualización: Automático
 Section: 1
 TipoDePresentación: Falso
 TipoOLEPermitido: Ambos
 Visible: Verdadero
 Activado: Falso
 Ancho de los bordes: Trazo fino
 Bloqueado: Verdadero
 Clase OLE: Paint
 Color de los bordes: 16777215
 ControlType: 114
 Encabezados de columna: Falso
 Estilo del fondo: Normal
 IDDelContextoDe Ayuda: 0
 Izquierda: 0
 Mostrar cuando: Siempre
 Número de columnas: 0
 PuntoDeTabulación: Verdadero
 Superior: 0
 TipoOLE: Incrustado
 Verbo: 0

Marco de objeto independiente: OLEIndependiente84

Activación automática: Doble clic
 Alto: 796
 Ancho: 796
 Border Line Style: Sólido
 Clase: Paint.Picture
 Color del fondo: 16777215
 Efecto especial: Sin relieve
 Estilo de los bordes: Primera página
 Event Proc Prefix: OLEIndependiente84
 ÍndiceDeTabulación: 1
 Modo de cambiar el tamaño: Recortar
 Nombre: OLEIndependiente84
 Opciones de actualización: Automático
 Section: 1
 TipoDePresentación: Falso
 TipoOLEPermitido: Ambos
 Visible: Verdadero
 Activado: Falso
 Ancho de los bordes: Trazo fino
 Bloqueado: Verdadero
 Clase OLE: Paint
 Color de los bordes: 16777215
 ControlType: 114
 Encabezados de columna: Falso
 Estilo del fondo: Normal
 IDDelContextoDe Ayuda: 0
 Izquierda: 6973
 Mostrar cuando: Siempre
 Número de columnas: 0
 PuntoDeTabulación: Verdadero
 Superior: 0
 TipoOLE: Incrustado
 Verbo: 0

Cogest.mdb (c) EPA
Formulario: fc40qft10Dr_Superv

noviembre de 2000
Página: 1511

Activado:	Verdadero	Alineación del texto:	General
Alto:	240	Ancho de los bordes:	Trazo fino
Ancho:	3417	Autocomprimible:	Falso
Autoextensible:	Falso	Barras de desplazamiento:	Ninguna
Bloqueado:	Verdadero	Border Line Style:	Sólido
BuscarPorFiltro:	1	Color de los bordes:	0
Color del fondo:	-2147483643	ColorDelTexto:	-2147483640
Comportamiento de la tecla Entrar:	Falso	ControlType:	109
Efecto especial:	Bajo relieve	Espesor de la fuente:	Negrita
Estilo de los bordes:	Primera página	Estilo del fondo:	Normal
Event Proc Prefix:	Pr_Alias	Font Bold:	Sí
Fuente en cursiva:	Falso	Fuente subrayada:	Falso
IDDelContextoDe Ayuda:	0	ÍndiceDeTabulación:	3
Izquierda:	1123	Juego de caracteres para fuentes de texto:	0
Lugares Nombre de la fuente:	Automático MS Sans Serif	Mostrar cuando:	Siempre
Origen del control:	Pr_Alias	Nombre:	Pr_Alias
PuntoDeTabulación:	Verdadero	PermitirAutocorrección:	Verdadero
Superior:	1600	Section:	0
Tamaño de la fuente:	8	Tabulación automática:	Falso
Visible:	Verdadero	Texto de la barra de estado:	Alias del empleado, formado por Apellido e inicial nombred
Botón de comando: RegistroAnterior			
Activado:	Verdadero	Al hacer clic:	[Event Procedure]
Alto:	576	Ancho:	576
Cancelar:	Falso	ColorDelTexto:	0
ControlTipText:	Registro anterior	ControlType:	104
Espesor de la fuente:	Normal	Event Proc Prefix:	RegistroAnterior
Font Bold:	No	Fuente en cursiva:	Falso
Fuente subrayada:	Falso	IDDelContextoDe Ayuda:	0
Imagen:	(mapa de bits)	ÍndiceDeTabulación:	3
Izquierda:	1379	Juego de caracteres para fuentes de texto:	0
Mostrar cuando:	Siempre	Nombre de la fuente:	MS Sans Serif
Nombre:	RegistroAnterior	PictureType:	0
Predeterminado:	Falso	PuntoDeTabulación:	Verdadero
Repetición automática:	Falso	Section:	2
Superior:	113	Tamaño de la fuente:	8
Título:	Comando82	Transparente:	Falso

Cogest.mdb (c) EPA
 Formulario: fc40qft10Dr_Superv

noviembre de 2000
 Página: 1512

Visible: Verdadero

Botón de comando: RegistroSiguiente

Activado:	Verdadero	Al hacer clic:	[Event Procedure]
Alto:	576	Ancho:	576
Cancelar:	Falso	ColorDelTexto:	0
ControlTipText:	Registro siguiente	ControlType:	104
Espesor de la fuente:	Normal	Event Proc Prefix:	RegistroSiguiente
Font Bold:	No	Fuente en cursiva:	Falso
Fuente subrayada:	Falso	IDDelContextoDe Ayuda:	0
Imagen:	(mapa de bits)	ÍndiceDeTabulación:	4
Izquierda:	2475	Juego de caracteres para fuentes de texto:	0
Mostrar cuando:	Siempre	Nombre de la fuente:	MS Sans Serif
Nombre:	RegistroSiguiente	PictureType:	0
Predeterminado:	Falso	PuntoDeTabulación:	Verdadero
Repetición automática:	Falso	Section:	2
Superior:	113	Tamaño de la fuente:	8
Título:	Comando83	Transparente:	Falso
Visible:	Verdadero		

Botón de comando: Salir

Activado:	Verdadero	Al hacer clic:	[Event Procedure]
Alto:	576	Ancho:	576
Cancelar:	Falso	ColorDelTexto:	0
ControlTipText:	Cerrar formulario	ControlType:	104
Espesor de la fuente:	Normal	Event Proc Prefix:	Salir
Font Bold:	No	Fuente en cursiva:	Falso
Fuente subrayada:	Falso	IDDelContextoDe Ayuda:	0
Imagen:	(mapa de bits)	ÍndiceDeTabulación:	6
Izquierda:	4667	Juego de caracteres para fuentes de texto:	0
Mostrar cuando:	Siempre	Nombre de la fuente:	MS Sans Serif
Nombre:	Salir	PictureType:	0
Predeterminado:	Falso	PuntoDeTabulación:	Verdadero
Repetición automática:	Falso	Section:	2
Superior:	113	Tamaño de la fuente:	8
Título:	Comando85	Transparente:	Falso
Visible:	Verdadero		

Cuadro de texto: Suplidos

Activado:	Verdadero	Alineación del texto:	General
Alto:	240	Ancho de los bordes:	Trazo fino
Ancho:	1245	Autocomprimible:	Falso
Autoextensible:	Falso		

Cogest.mdb (c) EPA
 Formulario: fc40qft10Dr_Superv

noviembre de 2000
 Página: 1513

Barras de desplazamiento:	Ninguna	Bloqueado:	Verdadero
Border Line Style:	Sólido	BuscarPorFiltro:	1
Color de los bordes:	0	Color del fondo:	-2147483643
ColorDelTexto:	-2147483640	Comportamiento de la tecla Entrar:	Falso
ControlType:	109	Efecto especial:	Bajo relieve
Espesor de la fuente:	Negrita	Estilo de los bordes:	Primera página
Estilo del fondo:	Normal	Event Proc Prefix:	Suplidos
Font Bold:	Sí	Fuente en cursiva:	Falso
Fuente subrayada:	Falso	IDDelContextoDe Ayuda:	0
ÍndiceDeTabulación:	8	Izquierda:	6295
Juego de caracteres para fuentes de texto:	0	Lugares:	Automático
Mostrar cuando:	Siempre	Nombre de la fuente:	MS Sans Serif
Nombre:	Suplidos	Origen del control:	Suplidos
PermitirAutocorrección:	Verdadero	PuntoDeTabulación:	Verdadero
Section:	0	Superior:	1236
Tabulación automática:	Falso	Tamaño de la fuente:	8
Visible:	Verdadero		
TabCtl43			
Activado:	Verdadero	Alto:	3948
Ancho:	7932	ControlType:	123
Espesor de la fuente:	Negrita	Estilo del fondo:	Transparente
Event Proc Prefix:	TabCtl43	Font Bold:	Sí
Fuente en cursiva:	Falso	Fuente subrayada:	Falso
IDDelContextoDe Ayuda:	0	ÍndiceDeTabulación:	0
Izquierda:	0	Juego de caracteres para fuentes de texto:	0
		MultiRow:	Falso
Mostrar cuando:	Siempre	Nombre:	TabCtl43
Nombre de la fuente:	MS Sans Serif	Section:	0
PuntoDeTabulación:	Verdadero	Superior:	0
Style:	0	TabFixedWidth:	0
TabFixedHeight:	0	Visible:	Verdadero
Tamaño de la fuente:	8		
Cuadro de texto: Tiempo			
Activado:	Verdadero	Alineación del texto:	General
Alto:	240	Ancho de los bordes:	Trazo fino
Ancho:	1245	Autocomprimible:	Falso
Autoextensible:	Falso	Barras de desplazamiento:	Ninguna
Bloqueado:	Verdadero	Border Line Style:	Sólido
BuscarPorFiltro:	1	Color de los bordes:	0
Color del fondo:	-2147483643	ColorDelTexto:	-2147483640

Cogest.mdb (c) EPA
Formulario: fc40qft10Dr_Superv

noviembre de 2000
Página: 1514

Comportamiento de la tecla Entrar:	Falso	ControlType:	109
Efecto especial:	Bajo relieve	Espesor de la fuente:	Negrita
Estilo de los bordes:	Primera página	Estilo del fondo:	Normal
Event Proc Prefix:	Tiempo	Font Bold:	Sí
Fuente en cursiva:	Falso	Fuente subrayada:	Falso
IDDelContextoDe	0	ÍndiceDeTabulación:	6
Ayuda:		n:	
Izquierda:	6302	Juego de caracteres para fuentes de texto:	0
Lugares Nombre de la fuente:	Automático MS Sans Serif	Mostrar cuando:	Siempre
Origen del control:	Tiempo	Nombre:	Tiempo
PuntoDeTabulación:	Verdadero	PermitirAutocorrección:	Verdadero
n:		Section:	0
Superior:	396	Tabulación automática:	Falso
Tamaño de la fuente:	8	Visible:	Verdadero
Cuadro de texto: Tr_Nombre			
Activado:	Verdadero	Alineación del texto:	General
Alto:	240	Ancho de los bordes:	Trazo fino
Ancho:	3417	Autocomprimible:	Falso
Autoextensible:	Falso	Barras de desplazamiento:	Ninguna
Bloqueado:	Verdadero	Border Line Style:	Sólido
BuscarPorFiltro:	1	Color de los bordes:	0
Color del fondo:	-2147483643	ColorDelTexto:	-2147483640
Comportamiento de la tecla Entrar:	Falso	ControlType:	109
Efecto especial:	Bajo relieve	Espesor de la fuente:	Negrita
Estilo de los bordes:	Primera página	Estilo del fondo:	Normal
Event Proc Prefix:	Tr_Nombre	Font Bold:	Sí
Fuente en cursiva:	Falso	Fuente subrayada:	Falso
IDDelContextoDe	0	ÍndiceDeTabulación:	5
Ayuda:		n:	
Izquierda:	1123	Juego de caracteres para fuentes de texto:	0
Lugares Nombre de la fuente:	Automático MS Sans Serif	Mostrar cuando:	Siempre
Origen del control:	Tr_Nombre	Nombre:	Tr_Nombre
PuntoDeTabulación:	Verdadero	PermitirAutocorrección:	Verdadero
n:		Section:	0
Superior:	2440	Tabulación automática:	Falso
Tamaño de la fuente:	8	Visible:	Verdadero

Botón de alternar: Validación

Cogest.mdb (c) EPA
 Formulario: fc40qft10Dr_Superv

noviembre de 2000
 Página: 1515

Activado:	Verdadero	Alto:	576
Ancho:	576	Bloqueado:	Falso
ColorDelTexto:	255	ColumnHidden:	Falso
ColumnOrder:	Predeterminado	ColumnWidth:	Predeterminado
ControlType:	122	Espesor de la fuente:	Negrita
Event Proc Prefix:	Validación	Font Bold:	Sí
Fuente en cursiva:	Falso	Fuente subrayada:	Falso
IDDelContextoDe	0	Imagen:	(mapa de bits)
Ayuda:		Izquierda:	283
ÍndiceDeTabulació n:		Mostrar cuando:	Siempre
Juego de caracteres para fuentes de texto:	0	Nombre:	Validación
Nombre de la fuente:	Arial	PictureType:	0
Origen del control:	Dr_Supervisión	Section:	2
PuntoDeTabulació n:	Verdadero	Tamaño de la fuente:	8
Superior:	113	TripleState:	Falso
Título:	VALIDA		
Visible:	Verdadero		

Código

```

1 Attribute VB_Name = "Form_fc40qft10Dr_Superv"
2 Attribute VB_Creatable = True
3 Attribute VB_PredeclaredId = True
4 Attribute VB_Exposed = False
5 Private Sub Imprimir_Click()
6 On Error GoTo Err_Imprimir_Click
7
8
9     DoCmd.PrintOut
10
11 Exit_Imprimir_Click:
12     Exit Sub
13
14 Err_Imprimir_Click:
15     MsgBox Err.Description
16     Resume Exit_Imprimir_Click
17
18 End Sub
19
20 Private Sub AbrirConsultaFormulario_Click()
21     DoCmd.RunCommand acCmdDatasheetView
22 End Sub
23
24 Private Sub ImprimirInforme_Click()
25
26     DoCmd.PrintOut
27 End Sub
28
29 Private Sub RegistroAnterior_Click()
30 On Error GoTo Err_RegistroAnterior_Click
    
```

Cogest.mdb (c) EPA
Formulario: fc40qft10Dr_Superv

noviembre de 2000
Página: 1516

```
31
32
33     DoCmd.GoToRecord , , acPrevious
34
35 Exit_RegistroAnterior_Click:
36     Exit Sub
37
38 Err_RegistroAnterior_Click:
39     MsgBox Err.Description
40     Resume Exit_RegistroAnterior_Click
41
42 End Sub
43 Private Sub RegistroSiguiente_Click()
44 On Error GoTo Err_RegistroSiguiente_Click
45
46
47     DoCmd.GoToRecord , , acNext
48
49 Exit_RegistroSiguiente_Click:
50     Exit Sub
51
52 Err_RegistroSiguiente_Click:
53     MsgBox Err.Description
54     Resume Exit_RegistroSiguiente_Click
55
56 End Sub
57 Private Sub Cerrar_Click()
58 On Error GoTo Err_Cerrar_Click
59
60
61     DoCmd.Close
62
63 Exit_Cerrar_Click:
64     Exit Sub
65
66 Err_Cerrar_Click:
67     MsgBox Err.Description
68     Resume Exit_Cerrar_Click
69
70 End Sub
71 Private Sub Salir_Click()
72 On Error GoTo Err_Salir_Click
73
74
75     DoCmd.Quit
76
77 Exit_Salir_Click:
78     Exit Sub
79
80 Err_Salir_Click:
81     MsgBox Err.Description
82     Resume Exit_Salir_Click
83
84 End Sub
85
```

Permisos de usuario

admin

Permisos de grupo

Admins
Users

Propiedades

ActivarFiltro:	Falso	ActivarOrden:	Verdadero
Ajuste de tamaño	Verdadero	Allow Updating:	1
AltoDeLaFila:	Predeterminado	AlturaDeFuenteDeHoja	10
AlturaDeLaVentana:	6060	Ancho:	7776
AnchuraDeLaVentana:	8388	Barras de	Ambas
Bloqueos del registro:	Sin bloquear	Botón qué es esto:	Falso
BotónCerrar:	Verdadero	BotonesDeDesplazamie	Verdadero
BotonesMinMax:	3	CentradoAutomático:	Verdadero
Ciclo:	Ninguno	ColorDeLaCuadrículaD	12632256
ComportamientoDeLaC	Ambas	Contar:	77
Cuadro de control:	Verdadero	DatasheetBackColor:	16777215
DatasheetFontName:	Arial	DatasheetForeColor:	0
Diseño a imprimir:	Falso	DistribuciónDeLalmage	Siempre
EfectoDeCeldasDeHoj	Normal	Emergente:	Falso
EspesorDeFuenteDeHo	Normal	Estilo de los bordes:	Ajustable
Fecha de creación:	19/9/00 10.22.20	FrozenColumns:	1
FuenteDeHojaDeDatos	Falso	FuenteDeHojaDeDatos	Falso
HasModule:	Verdadero	IDDelContextoDeAyud	0
Imagen:	(ninguna)	Impresión láser rápida:	Verdadero
InsideHeight:	5496	InsideWidth:	8052
Intervalo de	0	Introducción de datos:	Falso
Línea X:	10	Línea Y:	10
LogicalPageWidth:	9070	Max Button:	Verdadero
Menú contextual:	Verdadero	Min Button:	Verdadero
Modal:	Falso	ModoCambiarTamañoD	Recortar
MosaicoDelmágenes:	Falso	Origen de la paleta:	(Predeterminado)
Origen del registro:	qft10Dr3_FrmRevis	Permitir filtros:	Verdadero
Permitir	Verdadero	PermitirAgregar:	Verdadero
PermitirEliminación:	Verdadero	PictureType:	0
Propietario:	admin	Selectores de registro:	Verdadero
SeparadoresDeRegistro	Verdadero	ShowGrid:	Verdadero
TeclaDePresentaciónPr	Falso	TipoRecordset:	Registro activo
Título:	REVISIÓN	Última actualización:	13/4/00 20.27.11
Visible:	Falso	Vista predeterminada:	Formulario simple
Vistas permitidas:	Ambas		

Objetos

Sección: Detalle

Alto:	3936	Autocomprimible:	Falso
Autoextensible:	Falso	Color del fondo:	-2147483633
Efecto especial:	Sin relieve	En selección:	Falso
Event Proc Prefix:	Detalle	Forzar nueva	Ninguno
		página:	
Mantener juntos:	Falso	Mostrar cuando:	Siempre
Nombre:	Detalle	NuevaFilaOColum	Ninguno
		na:	
Visible:	Verdadero		

Sección: EncabezadoDelFormulario

Alto:	796	Autocomprimible:	Falso
Autoextensible:	Falso	Color del fondo:	-2147483633

Cogest.mdb (c) EPA
Formulario: fc50qft10Dr_Revis

noviembre de 2000
Página: 1519

Efecto especial: Sin relieve
Event Proc Prefix: EncabezadoDelFormulario

En selección: Falso
Forzar nueva página: Ninguno

Mantener juntos: Falso
Nombre: EncabezadoDelFormulario

Mostrar cuando: Siempre
NuevaFilaOColumna: Ninguno

Visible: Verdadero

Sección: PieDelFormulario

Alto: 802
Autoextensible: Falso
Efecto especial: Sin relieve
Event Proc Prefix: PieDelFormulario

Autocomprimible: Falso
Color del fondo: 6697881
En selección: Falso
Forzar nueva página: Ninguno

Mantener juntos: Falso
Nombre: PieDelFormulario

Mostrar cuando: Siempre
NuevaFilaOColumna: Ninguno

Visible: Verdadero

Botón de comando: AbrirConsultaFormulario

Activado: Verdadero
Alto: 576
Cancelar: Falso
ControlTipText: Abrir formulario
Espesor de la fuente: Negrita

Al hacer clic: [Event Procedure]
Ancho: 576
ColorDelTexto: 0
ControlType: 104
Event Proc Prefix: AbrirConsultaFormulario

Font Bold: Sí
Fuente subrayada: Falso

Fuente en cursiva: Falso
IDDelContextoDe Ayuda: 0

Imagen: (mapa de bits)

ÍndiceDeTabulación: 2

Izquierda: 6799

Juego de caracteres para fuentes de texto: 0

Mostrar cuando: Siempre

Nombre de la fuente: MS Sans Serif

Nombre: AbrirConsultaFormulario
Predeterminado: Falso

PictureType: 0
PuntoDeTabulación: Verdadero

Repetición automática: Falso

Section: 2

Superior: 113

Tamaño de la fuente: 8

Título: Comando128

Transparente: Falso

Visible: Verdadero

Cuadro de texto: Ac_Tarea

Activado: Verdadero

Alineación del texto: General

Alto: 240

Ancho de los bordes: Trazo fino

Ancho: 3417

Autocomprimible: Falso

Autoextensible: Falso

Barras de desplazamiento: Ninguna

Bloqueado: Verdadero

Border Line Style: Sólido

BuscarPorFiltro: 1

Color de los bordes: 0

Color del fondo: -2147483643

ColorDelTexto: -2147483640

Comportamiento de la tecla Entrar: Falso

ControlType: 109

Efecto especial: Bajo relieve

Espesor de la fuente: Negrita

Cogest.mdb (c) EPA
Formulario: fc50qft10Dr_Revis

noviembre de 2000
Página: 1520

Estilo de los bordes:	Primera página	Estilo del fondo:	Normal
Event Proc Prefix:	Ac_Tarea	Font Bold:	Sí
Fuente en cursiva:	Falso	Fuente subrayada:	Falso
IDDelContextoDe Ayuda:	0	ÍndiceDeTabulación:	4
Izquierda:	1123	Juego de caracteres para fuentes de texto:	0
Lugares Nombre de la fuente:	Automático MS Sans Serif	Mostrar cuando:	Siempre
Origen del control:	Ac_Tarea	Nombre:	Ac_Tarea
PuntoDeTabulación:	Verdadero	PermitirAutocorrección:	Verdadero
Superior:	2076	Section:	0
Tamaño de la fuente:	8	Tabulación automática:	Falso
Visible:	Verdadero	Texto de la barra de estado:	Seudónimo asignado a la actividad, compuesto de dos palabras: localidad y objeto.
Botón de comando: Cerrar			
Activado:	Verdadero	Al hacer clic:	[Event Procedure]
Alto:	576	Ancho:	576
Cancelar:	Falso	ColorDelTexto:	0
ControlTipText:	Cerrar formulario	ControlType:	104
Espesor de la fuente:	Normal	Event Proc Prefix:	Cerrar
Font Bold:	No	Fuente en cursiva:	Falso
Fuente subrayada:	Falso	IDDelContextoDe Ayuda:	0
Imagen:	(mapa de bits)	ÍndiceDeTabulación:	5
Izquierda:	3541	Juego de caracteres para fuentes de texto:	0
Mostrar cuando:	Siempre	Nombre de la fuente:	MS Sans Serif
Nombre:	Cerrar	PictureType:	0
Predeterminado:	Falso	PuntoDeTabulación:	Verdadero
Repetición automática:	Falso	Section:	2
Superior:	113	Tamaño de la fuente:	8
Título:	Comando84	Transparente:	Falso
Visible:	Verdadero		
Cuadro de texto: Ct_Sseudónimo			
Activado:	Verdadero	Alineación del texto:	General
Alto:	240	Ancho de los bordes:	Trazo fino
Ancho:	3417	Autocomprimible:	Falso
Autoextensible:	Falso	Barras de desplazamiento:	Ninguna
Bloqueado:	Verdadero	Border Line Style:	Sólido
BuscarPorFiltro:	1	Color de los bordes:	0
Color del fondo:	-2147483643	ColorDelTexto:	-2147483640
Comportamiento de la tecla Entrar:	Falso		

Cogest.mdb (c) EPA
 Formulario: fc50qft10Dr_Revis

noviembre de 2000
 Página: 1521

Efecto especial:	Bajo relieve	ControlType:	109
Estilo de los bordes:	Primera página	Espesor de la fuente:	Negrita
Event Proc Prefix:	Ct_Seudónimo	Estilo del fondo:	Normal
Fuente en cursiva:	Falso	Font Bold:	Sí
IDDelContextoDe:	0	Fuente subrayada:	Falso
Ayuda:		ÍndiceDeTabulación:	2
Izquierda:	1123	Juego de caracteres para fuentes de texto:	0
Lugares:	Automático	Mostrar cuando:	Siempre
Nombre de la fuente:	MS Sans Serif	Nombre:	Ct_Seudónimo
Origen del control:	Ct_Seudónimo	PermitirAutocorrección:	Verdadero
PuntoDeTabulación:	Verdadero	Section:	0
Superior:	1236	Tabulación automática:	Falso
Tamaño de la fuente:	8	Texto de la barra de estado:	Seudónimo asignado a la actividad, compuesto de dos palabras: localidad y objeto.
Visible:	Verdadero		

DATOS AGRUPADOS

Activado:	Verdadero	Alto:	3468
Ancho:	7668	ControlType:	124
Event Proc Prefix:	DATOS_AGRUPADOS	IDDelContextoDe:	0
Imagen:	(ninguna)	Ayuda:	
Nombre:	DATOS AGRUPADOS	Izquierda:	0
PictureType:	0	PageIndex:	0
Superior:	360	Section:	0
Visible:	Verdadero	Título:	DATOS AGRUPADOS

DETALLES

Activado:	Verdadero	Alto:	3468
Ancho:	7668	ControlType:	124
Event Proc Prefix:	DETALLES	IDDelContextoDe:	0
Imagen:	(ninguna)	Ayuda:	
Nombre:	DETALLES	Izquierda:	0
PictureType:	0	PageIndex:	1
Superior:	360	Section:	0
Visible:	Verdadero	Título:	DETALLES

Cuadro de texto: Dr_AUT

Activado:	Verdadero	Alineación del texto:	General
Alto:	240	Ancho de los bordes:	Trazo fino
Ancho:	1701	Autocomprimible:	Falso
Autoextensible:	Falso	Barras de desplazamiento:	Ninguna
Bloqueado:	Verdadero	Border Line Style:	Sólido
BuscarPorFiltro:	1	Color de los bordes:	0
Color del fondo:	-2147483643	ColorDelTexto:	-2147483640
Comportamiento de la tecla Entrar:	Falso	ControlType:	109

Cogest.mdb (c) EPA
Formulario: fc50qft10Dr_Revis

noviembre de 2000
Página: 1522

Efecto especial:	Bajo relieve	Espesor de la fuente:	Negrita
Estilo de los bordes:	Primera página	Estilo del fondo:	Normal
Event Proc Prefix:	Dr_AUT	Font Bold:	Sí
Fuente en cursiva:	Falso	Fuente subrayada:	Falso
IDDelContextoDe:	0	ÍndiceDeTabulación:	0
Ayuda:		Juego de caracteres para fuentes de texto:	0
Izquierda:	1179	Mostrar cuando:	Siempre
Lugares:	Automático	Nombre:	Dr_AUT
Nombre de la fuente:	MS Sans Serif	PermitirAutocorrección:	Verdadero
Origen del control:	Dr_AUT	Section:	0
PuntoDeTabulación:	Verdadero	Tabulación automática:	Falso
Superior:	396	Visible:	Verdadero
Tamaño de la fuente:	8		

Cuadro de texto: Dr_Carpesanos

Activado:	Verdadero	Alineación del texto:	General
Alto:	240	Ancho de los bordes:	Trazo fino
Ancho:	1701	Autocomprimible:	Falso
Autoextensible:	Falso	Barras de desplazamiento:	Ninguna
Bloqueado:	Verdadero	Border Line Style:	Sólido
BuscarPorFiltro:	1	Color de los bordes:	0
Color del fondo:	-2147483643	ColorDelTexto:	-2147483640
Comportamiento de la tecla Entrar:	Falso	ControlType:	109
Efecto especial:	Bajo relieve	Espesor de la fuente:	Negrita
Estilo de los bordes:	Primera página	Estilo del fondo:	Normal
Event Proc Prefix:	Dr_Carpesanos	Font Bold:	Sí
Formato:	Standard	Fuente en cursiva:	Falso
Fuente subrayada:	Falso	IDDelContextoDe:	0
ÍndiceDeTabulación:	12	Ayuda:	
n:		Izquierda:	4874
Juego de caracteres para fuentes de texto:	0	Lugares:	0
Mostrar cuando:	Siempre	Nombre de la fuente:	MS Sans Serif
Nombre:	Dr_Carpesanos	Origen del control:	Dr_Carpesanos
PermitirAutocorrección:	Verdadero	PuntoDeTabulación:	Verdadero
Section:	0	n:	
Tabulación automática:	Falso	Superior:	1780
Texto de la barra de estado:	Número de carpesanos consumidos en cada ejemplar de proyecto	Tamaño de la fuente:	8
		Visible:	Verdadero

Cuadro de texto: Dr_Cartulinas

Activado:	Verdadero	Alineación del texto:	General
-----------	-----------	-----------------------	---------

Cogest.mdb (c) EPA
 Formulario: fc50qft10Dr_Revis

noviembre de 2000
 Página: 1523

Ancho de los bordes:	Trazo fino	Alto:	240
Autocomprimible:	Falso	Ancho:	1701
Barras de desplazamiento:	Ninguna	Autoextensible:	Falso
Border Line Style:	Sólido	Bloqueado:	Verdadero
Color de los bordes:	0	BuscarPorFiltro:	1
ColorDelTexto:	-2147483640	Color del fondo:	-2147483643
ControlType:	109	Comportamiento de la tecla Entrar:	Falso
Espesor de la fuente:	Negrita	Efecto especial:	Bajo relieve
Estilo del fondo:	Normal	Estilo de los bordes:	Primera página
Font Bold:	Sí	Event Proc Prefix:	Dr_Cartulinas
Fuente en cursiva:	Falso	Formato:	Standard
IDDelContextoDe Ayuda:	0	Fuente subrayada:	Falso
Izquierda:	4874	ÍndiceDeTabulación:	13
Lugares:	0	Juego de caracteres para fuentes de texto:	0
Nombre de la fuente:	MS Sans Serif	Mostrar cuando:	Siempre
Origen del control:	Dr_Cartulinas	Nombre:	Dr_Cartulinas
PuntoDeTabulación:	Verdadero	PermitirAutocorrección:	Verdadero
Superior:	2126	Section:	0
Tamaño de la fuente:	8	Tabulación automática:	Falso
Visible:	Verdadero	Texto de la barra de estado:	Número de cartulinas consumidas en cada ejemplar de proyecto entregado.
Cuadro de texto: Dr_Cdrom			
Activado:	Verdadero	Alineación del texto:	General
Alto:	240	Ancho de los bordes:	Trazo fino
Ancho:	1701	Autocomprimible:	Falso
Autoextensible:	Falso	Barras de desplazamiento:	Ninguna
Bloqueado:	Verdadero	Border Line Style:	Sólido
BuscarPorFiltro:	1	Color de los bordes:	0
Color del fondo:	-2147483643	ColorDelTexto:	-2147483640
Comportamiento de la tecla Entrar:	Falso	ControlType:	109
Efecto especial:	Bajo relieve	Espesor de la fuente:	Negrita
Estilo de los bordes:	Primera página	Estilo del fondo:	Normal
Event Proc Prefix:	Dr_Cdrom	Font Bold:	Sí
Formato:	Standard	Fuente en cursiva:	Falso
Fuente subrayada:	Falso	IDDelContextoDe Ayuda:	0
ÍndiceDeTabulación:	17	Izquierda:	4875
Juego de caracteres para fuentes de texto:	0	Lugares:	0
Mostrar cuando:	Siempre	Nombre de la fuente:	MS Sans Serif

Cogest.mdb (c) EPA
 Formulario: fc50qft10Dr_Revis

noviembre de 2000
 Página: 1524

Origen del control:	Dr_Cdrom	Nombre:	Dr_Cdrom
PuntoDeTabulación:	Verdadero	PermitirAutocorrección:	Verdadero
Superior:	3510	Section:	0
Tamaño de la fuente:	8	Tabulación automática:	Falso
Visible:	Verdadero	Texto de la barra de estado:	Número de cdrom entregado en cada ejemplar de proyecto.

Cuadro de texto: Dr_Desplazamientos

Activado:	Verdadero	Alineación del texto:	General
Alto:	240	Ancho de los bordes:	Trazo fino
Ancho:	1701	Autocomprimible:	Falso
Autoextensible:	Falso	Barras de desplazamiento:	Ninguna
Bloqueado:	Verdadero	Border Line Style:	Sólido
BuscarPorFiltro:	1	Color de los bordes:	0
Color del fondo:	-2147483643	ColorDelTexto:	-2147483640
Comportamiento de la tecla Entrar:	Falso	ControlType:	109
Efecto especial:	Bajo relieve	Espesor de la fuente:	Negrita
Estilo de los bordes:	Primera página	Estilo del fondo:	Normal
Event Proc Prefix:	Dr_Desplazamientos	Font Bold:	Sí
Formato:	Standard	Fuente en cursiva:	Falso
Fuente subrayada:	Falso	IDDelContextoDe Ayuda:	0
ÍndiceDeTabulación:	3	Izquierda:	1360
Juego de caracteres para fuentes de texto:	0	Lugares:	0
Mostrar cuando:	Siempre	Nombre de la fuente:	MS Sans Serif
Nombre:	Dr_Desplazamientos	Origen del control:	Dr_Desplazamientos
PermitirAutocorrección:	Verdadero	PuntoDeTabulación:	Verdadero
Section:	0	Superior:	1563
Tabulación automática:	Falso	Tamaño de la fuente:	8
Texto de la barra de estado:	Gastos pagados por el personal con motivo de desplazamientos realizados, suplidos por el empleado.	Visible:	Verdadero

Cuadro de texto: Dr_Ejemplares

Activado:	Verdadero	Alineación del texto:	General
Alto:	240	Ancho de los bordes:	Trazo fino
Ancho:	1701	Autocomprimible:	Falso
Autoextensible:	Falso	Barras de desplazamiento:	Ninguna
Bloqueado:	Verdadero	Border Line Style:	Sólido
BuscarPorFiltro:	1	Color de los bordes:	0
Color del fondo:	-2147483643	ColorDelTexto:	-2147483640
Comportamiento de la tecla Entrar:	Falso		

Cogest.mdb (c) EPA
Formulario: fc50qft10Dr_Revis

noviembre de 2000
Página: 1525

Efecto especial:	Bajo relieve	ControlType:	109
Estilo de los bordes:	Primera página	Espesor de la fuente:	Negrita
Event Proc Prefix:	Dr_Ejemplares	Estilo del fondo:	Normal
Formato:	Standard	Font Bold:	Sí
Fuente subrayada:	Falso	Fuente en cursiva:	Falso
ÍndiceDeTabulación:	8	IDDelContextoDe:	0
Juego de caracteres para fuentes de texto:	0	Ayuda:	
Mostrar cuando:	Siempre	Izquierda:	4874
Nombre:	Dr_Ejemplares	Lugares:	0
PermitirAutocorrección:	Verdadero	Nombre de la fuente:	MS Sans Serif
Section:	0	Origen del control:	Dr_Ejemplares
Tabulación automática:	Falso	PuntoDeTabulación:	Verdadero
Texto de la barra de estado:	Número de ejemplares encuadernados de trabajo terminado.	Superior:	396
		Tamaño de la fuente:	8
		Visible:	Verdadero
Cuadro de texto: Dr_Encuadernación			
Activado:	Verdadero	Alineación del texto:	General
Alto:	240	Ancho de los bordes:	Trazo fino
Ancho:	1701	Autocomprimible:	Falso
Autoextensible:	Falso	Barras de desplazamiento:	Ninguna
Bloqueado:	Verdadero	Border Line Style:	Sólido
BuscarPorFiltro:	1	Color de los bordes:	0
Color del fondo:	-2147483643	ColorDelTexto:	-2147483640
Comportamiento de la tecla Entrar:	Falso	ControlType:	109
Efecto especial:	Bajo relieve	Espesor de la fuente:	Negrita
Estilo de los bordes:	Primera página	Estilo del fondo:	Normal
Event Proc Prefix:	Dr_Encuadernación	Font Bold:	Sí
Formato:	Standard	Fuente en cursiva:	Falso
Fuente subrayada:	Falso	IDDelContextoDe:	0
ÍndiceDeTabulación:	18	Ayuda:	
Juego de caracteres para fuentes de texto:	0	Izquierda:	1360
Mostrar cuando:	Siempre	Lugares:	0
Nombre:	Dr_Encuadernación	Nombre de la fuente:	MS Sans Serif
PermitirAutocorrección:	Verdadero	Origen del control:	Dr_Encuadernación
Section:	0	PuntoDeTabulación:	Verdadero
Tabulación automática:	Falso	n:	
Texto de la barra de estado:	Importe facturado por trabajos externos de encuadernación.	Superior:	3508
		Tamaño de la fuente:	8
		Visible:	Verdadero

Cogest.mdb (c) EPA
 Formulario: fc50qft10Dr_Revis

noviembre de 2000
 Página: 1526

Activado: Verdadero
 Alto: 240
 Ancho: 1245
 Autoextensible: Falso
 Bloqueado: Verdadero
 BuscarPorFiltro: 1
 Color del fondo: -2147483643
 Comportamiento de la tecla Entrar: Falso
 Efecto especial: Bajo relieve
 Estilo de los bordes: Primera página
 Event Proc Prefix: Dr_Facturación
 Formato: Standard
 Fuente subrayada: Falso
 ÍndiceDeTabulación: 10
 Juego de caracteres para fuentes de texto: 0
 Mostrar cuando: Siempre
 Nombre: Dr_Facturación
 PermitirAutocorrección: Verdadero
 Section: 0
 Tabulación automática: Falso
 Texto de la barra de estado: Importe de la facturación realizada imputable a la actividad.

Alineación del texto: General
 Ancho de los bordes: Trazo fino
 Autocomprimible: Falso
 Barras de desplazamiento: Ninguna
 Border Line Style: Sólido
 Color de los bordes: 0
 ColorDelTexto: -2147483640
 ControlType: 109
 Espesor de la fuente: Negrita
 Estilo del fondo: Normal
 Font Bold: Sí
 Fuente en cursiva: Falso
 IDDelContextoDe Ayuda: 0
 Izquierda: 6295
 Lugares: 0
 Nombre de la fuente: MS Sans Serif
 Origen del control: Dr_Facturación
 PuntoDeTabulación: Verdadero
 Superior: 2076
 Tamaño de la fuente: 8
 Visible: Verdadero

Cuadro de texto: Dr_FotocBN

Activado: Verdadero
 Alto: 240
 Ancho: 1701
 Autoextensible: Falso
 Bloqueado: Verdadero
 BuscarPorFiltro: 1
 Color del fondo: -2147483643
 Comportamiento de la tecla Entrar: Falso
 Efecto especial: Bajo relieve
 Estilo de los bordes: Primera página
 Event Proc Prefix: Dr_FotocBN
 Formato: Standard
 Fuente subrayada: Falso
 ÍndiceDeTabulación: 9
 Juego de caracteres para

Alineación del texto: General
 Ancho de los bordes: Trazo fino
 Autocomprimible: Falso
 Barras de desplazamiento: Ninguna
 Border Line Style: Sólido
 Color de los bordes: 0
 ColorDelTexto: -2147483640
 ControlType: 109
 Espesor de la fuente: Negrita
 Estilo del fondo: Normal
 Font Bold: Sí
 Fuente en cursiva: Falso
 IDDelContextoDe Ayuda: 0
 Izquierda: 4874

fuentes de texto:		Lugares	0
Mostrar cuando:	Siempre	Nombre de la fuente:	MS Sans Serif
Nombre:	Dr_FotocBN	Origen del control:	Dr_FotocBN
PermitirAutocorrección:	Verdadero	PuntoDeTabulación:	Verdadero
Section:	0	Superior:	742
Tabulación automática:	Falso	Tamaño de la fuente:	8
Texto de la barra de estado:	Número de fotocopias en blanco y negro consumidas en cada ejemplar de proyecto entregado.	Visible:	Verdadero

Cuadro de texto: Dr_FotocCL

Activado:	Verdadero	Alineación del texto:	General
Alto:	240	Ancho de los bordes:	Trazo fino
Ancho:	1701	Autocomprimible:	Falso
Autoextensible:	Falso	Barras de desplazamiento:	Ninguna
Bloqueado:	Verdadero	Border Line Style:	Sólido
BuscarPorFiltro:	1	Color de los bordes:	0
Color del fondo:	-2147483643	ColorDelTexto:	-2147483640
Comportamiento de la tecla Entrar:	Falso	ControlType:	109
Efecto especial:	Bajo relieve	Espesor de la fuente:	Negrita
Estilo de los bordes:	Primera página	Estilo del fondo:	Normal
Event Proc Prefix:	Dr_FotocCL	Font Bold:	Sí
Formato:	Standard	Fuente en cursiva:	Falso
Fuente subrayada:	Falso	IDDelContextoDe Ayuda:	0
ÍndiceDeTabulación:	10	Izquierda:	4874
Juego de caracteres para fuentes de texto:	0	Lugares	0
Mostrar cuando:	Siempre	Nombre de la fuente:	MS Sans Serif
Nombre:	Dr_FotocCL	Origen del control:	Dr_FotocCL
PermitirAutocorrección:	Verdadero	PuntoDeTabulación:	Verdadero
Section:	0	Superior:	1088
Tabulación automática:	Falso	Tamaño de la fuente:	8
Texto de la barra de estado:	Número de fotocopias color consumidas en cada ejemplar de	Visible:	Verdadero

Cuadro de texto: Dr_Fotografías

Activado:	Verdadero	Alineación del texto:	General
Alto:	240	Ancho de los bordes:	Trazo fino
Ancho:	1701	Autocomprimible:	Falso
Autoextensible:	Falso	Barras de desplazamiento:	Ninguna
Bloqueado:	Verdadero	Border Line Style:	Sólido
BuscarPorFiltro:	1	Color de los bordes:	0

Cogest.mdb (c) EPA
 Formulario: fc50qft10Dr_Revis

noviembre de 2000
 Página: 1528

Color del fondo:	-2147483643	ColorDelTexto:	-2147483640
Comportamiento de la tecla Entrar:	Falso	ControlType:	109
Efecto especial:	Bajo relieve	Espesor de la fuente:	Negrita
Estilo de los bordes:	Primera página	Estilo del fondo:	Normal
Event Proc Prefix:	Dr_Fotografías	Font Bold:	Sí
Formato:	Standard	Fuente en cursiva:	Falso
Fuente subrayada:	Falso	IDDelContextoDe Ayuda:	0
ÍndiceDeTabulación:	11	Izquierda:	4874
n:		Lugares:	0
Juego de caracteres para fuentes de texto:	0	Nombre de la fuente:	MS Sans Serif
Mostrar cuando:	Siempre	Origen del control:	Dr_Fotografías
Nombre:	Dr_Fotografías	PuntoDeTabulación:	Verdadero
PermitirAutocorrección:	Verdadero	n:	
Section:	0	Superior:	1434
Tabulación automática:	Falso	Tamaño de la fuente:	8
Texto de la barra de estado:	Número de fotografías consumidas reportajes asociados a cada ejemplar de proyecto entregado.	Visible:	Verdadero

Cuadro de texto: Dr_Honorarios

Activado:	Verdadero	Alineación del texto:	General
Alto:	240	Ancho de los bordes:	Trazo fino
Ancho:	1701	Auto comprimible:	Falso
Autoextensible:	Falso	Barras de desplazamiento:	Ninguna
Bloqueado:	Verdadero	Border Line Style:	Sólido
BuscarPorFiltro:	1	Color de los bordes:	0
Color del fondo:	-2147483643	ColorDelTexto:	-2147483640
Comportamiento de la tecla Entrar:	Falso	ControlType:	109
Efecto especial:	Bajo relieve	Espesor de la fuente:	Negrita
Estilo de los bordes:	Primera página	Estilo del fondo:	Normal
Event Proc Prefix:	Dr_Honorarios	Font Bold:	Sí
Fuente en cursiva:	Falso	Fuente subrayada:	Falso
IDDelContextoDe Ayuda:	0	ÍndiceDeTabulación:	6
Izquierda:	1360	n:	
Lugares:	Automático	Juego de caracteres para fuentes de texto:	0
Nombre de la fuente:	MS Sans Serif	Mostrar cuando:	Siempre
Origen del control:	Dr_Honorarios	Nombre:	Dr_Honorarios
PuntoDeTabulación:	Verdadero	PermitirAutocorrección:	Verdadero
n:		Section:	0
Superior:	2730	Tabulación automática:	Falso
Tamaño de la fuente:	8		

Cogest.mdb (c) EPA
 Formulario: fc50qft10Dr_Revis

noviembre de 2000
 Página: 1529

Visible:	Verdadero	Texto de la barra de estado:	Importe honorarios profesionales subcontratados
Cuadro de texto: Dr_HrDía			
Activado:	Verdadero	Alineación del texto:	General
Alto:	240	Ancho de los bordes:	Trazo fino
Ancho:	1701	Autocomprimible:	Falso
Autoextensible:	Falso	Barras de desplazamiento:	Ninguna
Bloqueado:	Verdadero	Border Line Style:	Sólido
BuscarPorFiltro:	1	Color de los bordes:	0
Color del fondo:	-2147483643	ColorDelTexto:	-2147483640
Comportamiento de la tecla Entrar:	Falso	ControlType:	109
Efecto especial:	Bajo relieve	Espesor de la fuente:	Negrita
Estilo de los bordes:	Primera página	Estilo del fondo:	Normal
Event Proc Prefix:	Dr_HrDía	Font Bold:	Sí
Formato:	Short Time	Fuente en cursiva:	Falso
Fuente subrayada:	Falso	IDDelContextoDe Ayuda:	0
ÍndiceDeTabulación:	2	Izquierda:	1360
Juego de caracteres para fuentes de texto:	0	Lugares:	Automático
Mostrar cuando:	Siempre	Nombre de la fuente:	MS Sans Serif
Nombre:	Dr_HrDía	Origen del control:	Dr_HrDía
PermitirAutocorrección:	Verdadero	PuntoDeTabulación:	Verdadero
Section:	0	Superior:	1174
Tabulación automática:	Falso	Tamaño de la fuente:	8
Texto de la barra de estado:	Horas consumidad por el personal que imputa diariamente.	Visible:	Verdadero
Cuadro de texto: Dr_HrMes			
Activado:	Verdadero	Alineación del texto:	General
Alto:	240	Ancho de los bordes:	Trazo fino
Ancho:	1701	Autocomprimible:	Falso
Autoextensible:	Falso	Barras de desplazamiento:	Ninguna
Bloqueado:	Verdadero	Border Line Style:	Sólido
BuscarPorFiltro:	1	Color de los bordes:	0
Color del fondo:	-2147483643	ColorDelTexto:	-2147483640
Comportamiento de la tecla Entrar:	Falso	ControlType:	109
Efecto especial:	Bajo relieve	Espesor de la fuente:	Negrita
Estilo de los bordes:	Primera página	Estilo del fondo:	Normal
Event Proc Prefix:	Dr_HrMes	Font Bold:	Sí
Formato:	Standard	Fuente en cursiva:	Falso
Fuente subrayada:	Falso	IDDelContextoDe Ayuda:	0

Izquierda:	1360	ÍndiceDeTabulación:	1
Lugares	2	Juego de caracteres para fuentes de texto:	0
Nombre de la fuente:	MS Sans Serif	Mostrar cuando:	Siempre
Origen del control:	Dr_HrMes	Nombre:	Dr_HrMes
PuntoDeTabulación:	Verdadero	PermitirAutocorrección:	Verdadero
Superior:	785	Section:	0
Tamaño de la fuente:	8	Tabulación automática:	Falso
Visible:	Verdadero	Texto de la barra de estado:	Horas mensuales computadas por el personal desplazado.
Cuadro de texto: Dr_IdContrato			
Activado:	Verdadero	Alineación del texto:	General
Alto:	240	Ancho de los bordes:	Trazo fino
Ancho:	1701	Autocomprimible:	Falso
Autoextensible:	Falso	Barras de desplazamiento:	Ninguna
Bloqueado:	Verdadero	Border Line Style:	Sólido
BuscarPorFiltro:	1	Color de los bordes:	0
Color del fondo:	-2147483643	ColorDelTexto:	-2147483640
Comportamiento de la tecla Entrar:	Falso	ControlType:	109
Efecto especial:	Bajo relieve	Espesor de la fuente:	Negrita
Estilo de los bordes:	Primera página	Estilo del fondo:	Normal
Event Proc Prefix:	Dr_IdContrato	Font Bold:	Sí
Fuente en cursiva:	Falso	Fuente subrayada:	Falso
IDDelContextoDe:	0	ÍndiceDeTabulación:	0
Ayuda:		Juego de caracteres para fuentes de texto:	0
Izquierda:	1360	Mostrar cuando:	Siempre
Lugares	Automático	Nombre:	Dr_IdContrato
Nombre de la fuente:	MS Sans Serif	PermitirAutocorrección:	Verdadero
Origen del control:	Dr_IdContrato	Section:	0
PuntoDeTabulación:	Verdadero	Tabulación automática:	Falso
Superior:	396	Texto de la barra de estado:	Código de la actividad imputada, a la que corresponde el registro.
Tamaño de la fuente:	8		
Visible:	Verdadero		
Cuadro de texto: Dr_IdFecha			
Activado:	Verdadero	Alineación del texto:	General
Alto:	240	Ancho de los bordes:	Trazo fino
Ancho:	1701	Autocomprimible:	Falso
Autoextensible:	Falso	Barras de desplazamiento:	Ninguna

Cogest.mdb (c) EPA
 Formulario: fc50qft10Dr_Revis

noviembre de 2000
 Página: 1531

Border Line Style: Sólido	Bloqueado: Verdadero
Color de los bordes: 0	BuscarPorFiltro: 1
ColorDelTexto: -2147483640	Color del fondo: -2147483643
ControlType: 109	Comportamiento de la tecla Entrar: Falso
Espesor de la fuente: Negrita	Efecto especial: Bajo relieve
Estilo del fondo: Normal	Estilo de los bordes: Primera página
Font Bold: Sí	Event Proc Prefix: Dr_IdFecha
Fuente en cursiva: Falso	Formato: Short Date
IDDelContextoDe 0	Fuente subrayada: Falso
Ayuda: Izquierda: 1123	ÍndiceDeTabulación: 1
Lugares Automático	Juego de caracteres para fuentes de texto: 0
Nombre de la fuente: MS Sans Serif	Mostrar cuando: Siempre
Origen del control: Dr_Fecha	Nombre: Dr_IdFecha
PuntoDeTabulación: Verdadero	PermitirAutocorrección: Verdadero
Superior: 816	Section: 0
Tamaño de la fuente: 8	Tabulación automática: Falso
	Visible: Verdadero
Cuadro de texto: Dr_Km	
Activado: Verdadero	Alineación del texto: General
Alto: 240	Ancho de los bordes: Trazo fino
Ancho: 1245	Autocomprimible: Falso
Autoextensible: Falso	Barras de desplazamiento: Ninguna
Bloqueado: Verdadero	Border Line Style: Sólido
BuscarPorFiltro: 1	Color de los bordes: 0
Color del fondo: -2147483643	ColorDelTexto: -2147483640
Comportamiento de la tecla Entrar: Falso	ControlType: 109
Efecto especial: Bajo relieve	Espesor de la fuente: Negrita
Estilo de los bordes: Primera página	Estilo del fondo: Normal
Event Proc Prefix: Dr_Km	Font Bold: Sí
Formato: Standard	Fuente en cursiva: Falso
Fuente subrayada: Falso	IDDelContextoDe 0
ÍndiceDeTabulación 7	Ayuda: Izquierda: 6295
Juego de caracteres para fuentes de texto: 0	Lugares 0
Mostrar cuando: Siempre	Nombre de la fuente: MS Sans Serif
Nombre: Dr_Km	Origen del control: Dr_Km
PermitirAutocorrección: Verdadero	PuntoDeTabulación: Verdadero
Section: 0	Superior: 816
Tabulación automática: Falso	

		Tamaño de la fuente:	8
Texto de la barra de estado:	Número de kilómetros hechos por el personal en el desempeño de su	Visible:	Verdadero
Cuadro de texto: Dr_Notas			
Activado:	Verdadero	Alineación del texto:	General
Alto:	960	Ancho de los bordes:	Trazo fino
Ancho:	6417	Autocomprimible:	Falso
Autoextensible:	Falso	Barras de desplazamiento:	Ninguna
Bloqueado:	Falso	Border Line Style:	Sólido
BuscarPorFiltro:	1	Color de los bordes:	0
Color del fondo:	-2147483643	ColorDelTexto:	-2147483640
Comportamiento de la tecla Entrar:	Falso	ControlType:	109
Efecto especial:	Bajo relieve	Espesor de la fuente:	Negrita
Estilo de los bordes:	Primera página	Estilo del fondo:	Normal
Event Proc Prefix:	Dr_Notas	Font Bold:	Sí
Fuente en cursiva:	Falso	Fuente subrayada:	Falso
IDDelContextoDe:	0	ÍndiceDeTabulación:	12
Ayuda:		Juego de caracteres para fuentes de texto:	0
Izquierda:	1123	Mostrar cuando:	Siempre
Lugares:	Automático	Nombre:	Dr_Notas
Nombre de la fuente:	MS Sans Serif	PermitirAutocorrección:	Verdadero
Origen del control:	Dr_Notas	Section:	0
PuntoDeTabulación:	Verdadero	Tabulación automática:	Falso
Superior:	2836	Texto de la barra de estado:	Observaciones que han de hacerse para aclarar registros de concepto
Tamaño de la fuente:	8		
Visible:	Verdadero		
Cuadro de texto: Dr_OtrosSuplidos			
Activado:	Verdadero	Alineación del texto:	General
Alto:	240	Ancho de los bordes:	Trazo fino
Ancho:	1701	Autocomprimible:	Falso
Autoextensible:	Falso	Barras de desplazamiento:	Ninguna
Bloqueado:	Verdadero	Border Line Style:	Sólido
BuscarPorFiltro:	1	Color de los bordes:	0
Color del fondo:	-2147483643	ColorDelTexto:	-2147483640
Comportamiento de la tecla Entrar:	Falso	ControlType:	109
Efecto especial:	Bajo relieve	Espesor de la fuente:	Negrita
Estilo de los bordes:	Primera página	Estilo del fondo:	Normal
Event Proc Prefix:	Dr_OtrosSuplidos	Font Bold:	Sí
Formato:	Standard	Fuente en cursiva:	Falso

Cogest.mdb (c) EPA
Formulario: fc50qft10Dr_Revis

noviembre de 2000
Página: 1533

Fuente subrayada:	Falso	IDDelContextoDe	0
ÍndiceDeTabulació n:	5	Ayuda:	
Juego de caracteres para fuentes de texto:	0	Izquierda:	1360
Mostrar cuando:	Siempre	Lugares	0
Nombre:	Dr_OtrosSuplidos	Nombre de la fuente:	MS Sans Serif
PermitirAutocorrección:	Verdadero	Origen del control:	Dr_OtrosSuplidos
Section:	0	PuntoDeTabulació n:	Verdadero
Tabulación automática:	Falso	Superior:	2341
Texto de la barra de estado:	Otros gastos suplidos por el personal de estado:	Tamaño de la fuente:	8
		Visible:	Verdadero

Cuadro de texto: Dr_Planos

Activado:	Verdadero	Alineación del texto:	General
Alto:	240	Ancho de los bordes:	Trazo fino
Ancho:	1701	Autocomprimible:	Falso
Autoextensible:	Falso	Barras de desplazamiento:	Ninguna
Bloqueado:	Verdadero	Border Line Style:	Sólido
BuscarPorFiltro:	1	Color de los bordes:	0
Color del fondo:	-2147483643	ColorDelTexto:	-2147483640
Comportamiento de la tecla Entrar:	Falso	ControlType:	109
Efecto especial:	Bajo relieve	Espesor de la fuente:	Negrita
Estilo de los bordes:	Primera página	Estilo del fondo:	Normal
Event Proc Prefix:	Dr_Planos	Font Bold:	Sí
Formato:	Standard	Fuente en cursiva:	Falso
Fuente subrayada:	Falso	IDDelContextoDe	0

ÍndiceDeTabulació n:	15	Ayuda:	
Juego de caracteres para fuentes de texto:	0	Izquierda:	4874
Mostrar cuando:	Siempre	Lugares	0
Nombre:	Dr_Planos	Nombre de la fuente:	MS Sans Serif
PermitirAutocorrección:	Verdadero	Origen del control:	Dr_Planos
Section:	0	PuntoDeTabulació n:	Verdadero
Tabulación automática:	Falso	Superior:	2818
Texto de la barra de estado:	Número de planos editados en cada ejemplar de proyecto entregado.	Tamaño de la fuente:	8
		Visible:	Verdadero

Cuadro de texto: Dr_Restaurantes

Activado:	Verdadero	Alineación del texto:	General
Alto:	240	Ancho de los bordes:	Trazo fino
Ancho:	1701	Autocomprimible:	Falso
Autoextensible:	Falso	Barras de desplazamiento:	Ninguna

Cogest.mdb (c) EPA
 Formulario: fc50qft10Dr_Revis

noviembre de 2000
 Página: 1534

Border Line Style: Sólido	Bloqueado: Verdadero
Color de los bordes: 0	BuscarPorFiltro: 1
ColorDelTexto: -2147483640	Color del fondo: -2147483643
ControlType: 109	Comportamiento de la tecla Entrar: Falso
Espesor de la fuente: Negrita	Efecto especial: Bajo relieve
Estilo del fondo: Normal	Estilo de los bordes: Primera página
Font Bold: Sí	Event Proc Prefix: Dr_Restaurantes
Fuente en cursiva: Falso	Formato: Standard
IDDelContextoDe 0	Fuente subrayada: Falso
Ayuda: Izquierda: 1360	ÍndiceDeTabulación: 4
Lugares 0	Juego de caracteres para fuentes de texto: 0
Nombre de la fuente: MS Sans Serif	Mostrar cuando: Siempre
Origen del control: Dr_Restaurantes	Nombre: Dr_Restaurantes
PuntoDeTabulación: Verdadero	PermitirAutocorrección: Verdadero
Superior: 1952	Section: 0
Tamaño de la fuente: 8	Tabulación automática: Falso
Visible: Verdadero	Texto de la barra de estado: Gastos pagados por el personal en restaurantes, cafetería, y suplidos por el empleado..
Cuadro de texto: Dr_Suministros	
Activado: Verdadero	Alineación del texto: General
Alto: 240	Ancho de los bordes: Trazo fino
Ancho: 1701	Autocomprimible: Falso
Autoextensible: Falso	Barras de desplazamiento: Ninguna
Bloqueado: Verdadero	Border Line Style: Sólido
BuscarPorFiltro: 1	Color de los bordes: 0
Color del fondo: -2147483643	ColorDelTexto: -2147483640
Comportamiento de la tecla Entrar: Falso	ControlType: 109
Efecto especial: Bajo relieve	Espesor de la fuente: Negrita
Estilo de los bordes: Primera página	Estilo del fondo: Normal
Event Proc Prefix: Dr_Suministros	Font Bold: Sí
Formato: Standard	Fuente en cursiva: Falso
Fuente subrayada: Falso	IDDelContextoDe 0
ÍndiceDeTabulación 7	Ayuda: Izquierda: 1360
Juego de caracteres para fuentes de texto: 0	Lugares 0
Mostrar cuando: Siempre	Nombre de la fuente: MS Sans Serif
Nombre: Dr_Suministros	Origen del control: Dr_Suministros
PermitirAutocorrección: Verdadero	PuntoDeTabulación: Verdadero

Cogest.mdb (c) EPA
Formulario: fc50qft10Dr_Revis

noviembre de 2000
Página: 1535

Section:	0	Superior:	3119
Tabulación automática:	Falso	Tamaño de la fuente:	8
Texto de la barra de estado:	Importe de las imputaciones realizadas por contrataciones	Visible:	Verdadero

Cuadro de texto: Dr_Tapas

Activado:	Verdadero	Alineación del texto:	General
Alto:	240	Ancho de los bordes:	Trazo fino
Ancho:	1701	Autocomprimible:	Falso
Autoextensible:	Falso	Barras de desplazamiento:	Ninguna
Bloqueado:	Verdadero	Border Line Style:	Sólido
BuscarPorFiltro:	1	Color de los bordes:	0
Color del fondo:	-2147483643	ColorDelTexto:	-2147483640
Comportamiento de la tecla Entrar:	Falso	ControlType:	109
Efecto especial:	Bajo relieve	Espesor de la fuente:	Negrita
Estilo de los bordes:	Primera página	Estilo del fondo:	Normal
Event Proc Prefix:	Dr_Tapas	Font Bold:	Sí
Formato:	Standard	Fuente en cursiva:	Falso
Fuente subrayada:	Falso	IDDelContextoDe Ayuda:	0
ÍndiceDeTabulación:	14	Izquierda:	4874
Juego de caracteres para fuentes de texto:	0	Lugares:	0
Mostrar cuando:	Siempre	Nombre de la fuente:	MS Sans Serif
Nombre:	Dr_Tapas	Origen del control:	Dr_Tapas
PermitirAutocorrección:	Verdadero	PuntoDeTabulación:	Verdadero
Section:	0	Superior:	2472
Tabulación automática:	Falso	Tamaño de la fuente:	8
Texto de la barra de estado:	Número de tapas consumidas en cada ejemplar de proyecto entregado.	Visible:	Verdadero

Cuadro de texto: Dr_Zip

Activado:	Verdadero	Alineación del texto:	General
Alto:	240	Ancho de los bordes:	Trazo fino
Ancho:	1701	Autocomprimible:	Falso
Autoextensible:	Falso	Barras de desplazamiento:	Ninguna
Bloqueado:	Verdadero	Border Line Style:	Sólido
BuscarPorFiltro:	1	Color de los bordes:	0
Color del fondo:	-2147483643	ColorDelTexto:	-2147483640
Comportamiento de la tecla Entrar:	Falso	ControlType:	109
Efecto especial:	Bajo relieve	Espesor de la fuente:	Negrita
Estilo de los bordes:	Primera página	Estilo del fondo:	Normal
Event Proc Prefix:	Dr_Zip	Font Bold:	Sí

Cogest.mdb (c) EPA
Formulario: fc50qft10Dr_Revis

noviembre de 2000
Página: 1536

Formato:	Standard	Fuente en cursiva:	Falso
Fuente subrayada:	Falso	IDDelContextoDe	0
ÍndiceDeTabulación:	16	Ayuda:	
n:		Izquierda:	4874
Juego de caracteres para fuentes de texto:	0	Lugares	0
Mostrar cuando:	Siempre	Nombre de la fuente:	MS Sans Serif
Nombre:	Dr_ Zip	Origen del control:	Dr_ Zip
PermitirAutocorrección:	Verdadero	PuntoDeTabulación:	Verdadero
Section:	0	n:	
Tabulación automática:	Falso	Superior:	3164
Texto de la barra de estado:	Número de discos zip entregados con cada ejemplar de proyecto.	Tamaño de la fuente:	8
		Visible:	Verdadero

Etiqueta: Etiqueta169

Alineación del texto:	Centro	Alto:	790
Ancho de los bordes:	Trazo fino	Ancho:	6180
Border Line Style:	Sólido	Color de los bordes:	16777215
Color del fondo:	8388608	ColorDelTexto:	16777215
ControlType:	100	Efecto especial:	Sin relieve
Espesor de la fuente:	Negrita	Estilo de los bordes:	Primera página
Estilo del fondo:	Normal	Event Proc Prefix:	Etiqueta169
Font Bold:	Sí	Fuente en cursiva:	Falso
Fuente subrayada:	Falso	IDDelContextoDe	0
Izquierda:	793	Ayuda:	
		Juego de caracteres para fuentes de texto:	0
Mostrar cuando:	Siempre	Nombre de la fuente:	Arial
Nombre:	Etiqueta169	Section:	1
Superior:	0	Tamaño de la fuente:	28
Título:	C O G E S T	Visible:	Verdadero

Etiqueta: Etiqueta47

Alineación del texto:	General	Alto:	228
Ancho de los bordes:	Trazo fino	Ancho:	1056
Border Line Style:	Sólido	Color de los bordes:	0
Color del fondo:	-2147483633	ColorDelTexto:	-2147483630
ControlType:	100	Efecto especial:	Sin relieve
Espesor de la fuente:	Negrita	Estilo de los bordes:	Todas las páginas
Estilo del fondo:	Transparente	Event Proc Prefix:	Etiqueta47
Font Bold:	Sí	Fuente en cursiva:	Falso
Fuente subrayada:	Falso	IDDelContextoDe	0
Izquierda:	0	Ayuda:	
		Juego de caracteres para fuentes de texto:	0
Mostrar cuando:	Siempre	Nombre de la fuente:	MS Sans Serif

Cogest.mdb (c) EPA
 Formulario: fc50qft10Dr_Revis

noviembre de 2000
 Página: 1537

Section:	0	Nombre:	Etiqueta47
Tamaño de la fuente:	8	Superior:	396
Visible:	Verdadero	Título:	Registro
Etiqueta: Etiqueta48			
Alineación del texto:	General	Alto:	228
Ancho de los bordes:	Trazo fino	Ancho:	1056
Border Line Style:	Sólido	Color de los bordes:	0
Color del fondo:	-2147483633	ColorDelTexto:	-2147483630
ControlType:	100	Efecto especial:	Sin relieve
Espesor de la fuente:	Negrita	Estilo de los bordes:	Todas las páginas
Estilo del fondo:	Transparente	Event Proc Prefix:	Etiqueta48
Font Bold:	Sí	Fuente en cursiva:	Falso
Fuente subrayada:	Falso	IDDelContextoDe Ayuda:	0
Izquierda:	0	Juego de caracteres para fuentes de texto:	0
Mostrar cuando:	Siempre	Nombre de la fuente:	MS Sans Serif
Nombre:	Etiqueta48	Section:	0
Superior:	816	Tamaño de la fuente:	8
Título:	Fecha	Visible:	Verdadero
Etiqueta: Etiqueta51			
Alineación del texto:	General	Alto:	228
Ancho de los bordes:	Trazo fino	Ancho:	1056
Border Line Style:	Sólido	Color de los bordes:	0
Color del fondo:	-2147483633	ColorDelTexto:	-2147483630
ControlType:	100	Efecto especial:	Sin relieve
Espesor de la fuente:	Negrita	Estilo de los bordes:	Todas las páginas
Estilo del fondo:	Transparente	Event Proc Prefix:	Etiqueta51
Font Bold:	Sí	Fuente en cursiva:	Falso
Fuente subrayada:	Falso	IDDelContextoDe Ayuda:	0
Izquierda:	0	Juego de caracteres para fuentes de texto:	0
Mostrar cuando:	Siempre	Nombre de la fuente:	MS Sans Serif
Nombre:	Etiqueta51	Section:	0
Superior:	1236	Tamaño de la fuente:	8
Título:	Seudónimo	Visible:	Verdadero
Etiqueta: Etiqueta53			
Alineación del texto:	General	Alto:	228
Ancho de los bordes:	Trazo fino	Ancho:	1056
Border Line Style:	Sólido	Color de los bordes:	0

Cogest.mdb (c) EPA
 Formulario: fc50qft10Dr_Revis

noviembre de 2000
 Página: 1538

Color del fondo: -2147483633
 ControlType: 100
 Espesor de la fuente: Negrita
 Estilo del fondo: Transparente
 Font Bold: Sí
 Fuente subrayada: Falso

Izquierda: 0

Mostrar cuando: Siempre

Nombre: Etiqueta53
 Superior: 1656

Título: Alias

Etiqueta: Etiqueta54

Alineación del texto: General
 Ancho de los bordes: Trazo fino
 Border Line Style: Sólido

Color del fondo: -2147483633
 ControlType: 100
 Espesor de la fuente: Negrita
 Estilo del fondo: Transparente
 Font Bold: Sí
 Fuente subrayada: Falso

Izquierda: 0

Mostrar cuando: Siempre

Nombre: Etiqueta54
 Superior: 2076

Título: Tarea

Etiqueta: Etiqueta55

Alineación del texto: General
 Ancho de los bordes: Trazo fino
 Border Line Style: Sólido

Color del fondo: -2147483633
 ControlType: 100
 Espesor de la fuente: Negrita
 Estilo del fondo: Transparente
 Font Bold: Sí
 Fuente subrayada: Falso

Izquierda: 0

Mostrar cuando: Siempre

ColorDelTexto: -2147483630
 Efecto especial: Sin relieve
 Estilo de los bordes: Todas las páginas
 Event Proc Prefix: Etiqueta53
 Fuente en cursiva: Falso
 IDDelContextoDe Ayuda: 0
 Juego de caracteres para fuentes de texto: 0
 Nombre de la fuente: MS Sans Serif
 Section: 0
 Tamaño de la fuente: 8
 Visible: Verdadero

Alto: 228

Ancho: 1056

Color de los bordes: 0

ColorDelTexto: -2147483630
 Efecto especial: Sin relieve
 Estilo de los bordes: Todas las páginas
 Event Proc Prefix: Etiqueta54
 Fuente en cursiva: Falso
 IDDelContextoDe Ayuda: 0
 Juego de caracteres para fuentes de texto: 0

Juego de caracteres para fuentes de texto: 0

Nombre de la fuente: MS Sans Serif

Section: 0

Tamaño de la fuente: 8

Visible: Verdadero

Alto: 228

Ancho: 1056

Color de los bordes: 0

ColorDelTexto: -2147483630
 Efecto especial: Sin relieve
 Estilo de los bordes: Todas las páginas
 Event Proc Prefix: Etiqueta55
 Fuente en cursiva: Falso
 IDDelContextoDe Ayuda: 0
 Juego de caracteres para fuentes de texto: 0

Juego de caracteres para fuentes de texto: 0

Nombre de la fuente: MS Sans Serif

fuente:

Cogest.mdb (c) EPA
Formulario: fc50qft10Dr_Revis

noviembre de 2000
Página: 1539

Nombre: Etiqueta55
Superior: 2496

Section: 0
Tamaño de la fuente: 8

Título: Nombre

Visible: Verdadero

Etiqueta: Etiqueta56

Alineación del texto: General

Alto: 228

Ancho de los bordes: Trazo fino

Ancho: 780

Border Line Style: Sólido

Color de los bordes: 0

Color del fondo: -2147483633

ColorDelTexto: -2147483630

ControlType: 100

Efecto especial: Sin relieve

Espesor de la fuente: Negrita

Estilo de los bordes: Todas las páginas

Estilo del fondo: Transparente

Event Proc Prefix: Etiqueta56

Font Bold: Sí

Fuente en cursiva: Falso

Fuente subrayada: Falso

IDDelContextoDe Ayuda: 0

Izquierda: 4875

Juego de caracteres para fuentes de texto: 0

Mostrar cuando: Siempre

Nombre de la fuente: MS Sans Serif

Nombre: Etiqueta56

Section: 0

Superior: 396

Tamaño de la fuente: 8

Título: Tiempo:

Visible: Verdadero

Etiqueta: Etiqueta57

Alineación del texto: General

Alto: 228

Ancho de los bordes: Trazo fino

Ancho: 696

Border Line Style: Sólido

Color de los bordes: 0

Color del fondo: -2147483633

ColorDelTexto: -2147483630

ControlType: 100

Efecto especial: Sin relieve

Espesor de la fuente: Negrita

Estilo de los bordes: Todas las páginas

Estilo del fondo: Transparente

Event Proc Prefix: Etiqueta57

Font Bold: Sí

Fuente en cursiva: Falso

Fuente subrayada: Falso

IDDelContextoDe Ayuda: 0

Izquierda: 4868

Juego de caracteres para fuentes de texto: 0

Mostrar cuando: Siempre

Nombre de la fuente: MS Sans Serif

Nombre: Etiqueta57

Section: 0

Superior: 873

Tamaño de la fuente: 8

Título: Dr_Km:

Visible: Verdadero

Etiqueta: Etiqueta58

Alineación del texto: General

Alto: 228

Ancho de los bordes: Trazo fino

Ancho: 852

Border Line Style: Sólido

Color de los bordes: 0

Color del fondo: -2147483633

ColorDelTexto: -2147483630

Cogest.mdb (c) EPA
 Formulario: fc50qft10Dr_Revis

noviembre de 2000
 Página: 1540

ControlType: 100
 Espesor de la fuente: Negrita
 Estilo del fondo: Transparente
 Font Bold: Sí
 Fuente subrayada: Falso

Izquierda: 4868

Mostrar cuando: Siempre

Nombre: Etiqueta58
 Superior: 1292

Título: Suplidos:

Etiqueta: Etiqueta59

Alineación del texto: General
 Ancho de los bordes: Trazo fino
 Border Line Style: Sólido

Color del fondo: -2147483633
 ControlType: 100
 Espesor de la fuente: Negrita
 Estilo del fondo: Transparente
 Font Bold: Sí
 Fuente subrayada: Falso

Izquierda: 4868

Mostrar cuando: Siempre

Nombre: Etiqueta59
 Superior: 1656

Título: GastosExternos:

Etiqueta: Etiqueta60

Alineación del texto: General
 Ancho de los bordes: Trazo fino
 Border Line Style: Sólido

Color del fondo: -2147483633
 ControlType: 100
 Espesor de la fuente: Negrita
 Estilo del fondo: Transparente
 Font Bold: Sí
 Fuente subrayada: Falso

Izquierda: 4868

Mostrar cuando: Siempre

Nombre: Etiqueta60

Efecto especial: Sin relieve
 Estilo de los bordes: Todas las páginas
 Event Proc Prefix: Etiqueta58
 Fuente en cursiva: Falso
 IDDelContextoDe Ayuda: 0
 Juego de caracteres para fuentes de texto: 0
 Nombre de la fuente: MS Sans Serif
 Section: 0
 Tamaño de la fuente: 8
 Visible: Verdadero

Alto: 228

Ancho: 1356

Color de los bordes: 0
 ColorDelTexto: -2147483630
 Efecto especial: Sin relieve
 Estilo de los bordes: Todas las páginas
 Event Proc Prefix: Etiqueta59
 Fuente en cursiva: Falso
 IDDelContextoDe Ayuda: 0

Juego de caracteres para fuentes de texto: 0

Nombre de la fuente: MS Sans Serif

Section: 0
 Tamaño de la fuente: 8

Visible: Verdadero

Alto: 228

Ancho: 1308

Color de los bordes: 0
 ColorDelTexto: -2147483630
 Efecto especial: Sin relieve
 Estilo de los bordes: Todas las páginas
 Event Proc Prefix: Etiqueta60
 Fuente en cursiva: Falso
 IDDelContextoDe Ayuda: 0

Juego de caracteres para fuentes de texto: 0

Nombre de la fuente: MS Sans Serif

Section: 0

Cogest.mdb (c) EPA
 Formulario: fc50qft10Dr_Revis

noviembre de 2000
 Página: 1541

Superior:	2076	Tamaño de la fuente:	8
Título:	Dr_Facturación:	Visible:	Verdadero
Etiqueta: Etiqueta61			
Alineación del texto:	General	Alto:	228
Ancho de los bordes:	Trazo fino	Ancho:	1032
Border Line Style:	Sólido	Color de los bordes:	0
Color del fondo:	-2147483633	ColorDelTexto:	-2147483630
ControlType:	100	Efecto especial:	Sin relieve
Espesor de la fuente:	Negrita	Estilo de los bordes:	Todas las páginas
Estilo del fondo:	Transparente	Event Proc Prefix:	Etiqueta61
Font Bold:	Sí	Fuente en cursiva:	Falso
Fuente subrayada:	Falso	IDDelContextoDe	0
Izquierda:	4868	Ayuda:	
		Juego de caracteres para fuentes de texto:	0
Mostrar cuando:	Siempre	Nombre de la fuente:	MS Sans Serif
Nombre:	Etiqueta61	Section:	0
Superior:	2508	Tamaño de la fuente:	8
Título:	ImpEncuad:	Visible:	Verdadero
Etiqueta: Etiqueta62			
Alineación del texto:	General	Alto:	228
Ancho de los bordes:	Trazo fino	Ancho:	1056
Border Line Style:	Sólido	Color de los bordes:	0
Color del fondo:	-2147483633	ColorDelTexto:	-2147483630
ControlType:	100	Efecto especial:	Sin relieve
Espesor de la fuente:	Negrita	Estilo de los bordes:	Todas las páginas
Estilo del fondo:	Transparente	Event Proc Prefix:	Etiqueta62
Font Bold:	Sí	Fuente en cursiva:	Falso
Fuente subrayada:	Falso	IDDelContextoDe	0
Izquierda:	0	Ayuda:	
		Juego de caracteres para fuentes de texto:	0
Mostrar cuando:	Siempre	Nombre de la fuente:	MS Sans Serif
Nombre:	Etiqueta62	Section:	0
Superior:	2836	Tamaño de la fuente:	8
Título:	Notas	Visible:	Verdadero
Etiqueta: Etiqueta63			
Alineación del texto:	General	Alto:	228
Ancho de los bordes:	Trazo fino	Ancho:	696
Border Line Style:	Sólido	Color de los bordes:	0
Color del fondo:	-2147483633	ColorDelTexto:	-2147483630
ControlType:	100	Efecto especial:	Sin relieve

Cogest.mdb (c) EPA
 Formulario: fc50qft10Dr_Revis

noviembre de 2000
 Página: 1542

Espe so r de la fuente:	Negrita	Estilo de los bordes:	Todas las páginas
Estilo del fondo:	Transparente	Event Proc Prefix:	Etiqueta63
Font Bold:	Sí	Fuente en cursiva:	Falso
Fuente subrayada:	Falso	IDDelContextoDe Ayuda:	0
Izquierda:	0	Juego de caracteres para fuentes de texto:	0
Mostrar cuando:	Siempre	Nombre de la fuente:	MS Sans Serif
Nombre Superior:	Etiqueta63 396	Section:	0
Título:	Contrato:	Tamaño de la fuente:	8
		Visible:	Verdadero

Etiqueta: Etiqueta64

Alineación del texto:	General	Alto:	228
Ancho de los bordes:	Trazo fino	Ancho:	576
Border Line Style:	Sólido	Color de los bordes:	0
Color del fondo:	-2147483633	ColorDelTexto:	-2147483630
ControlType:	100	Efecto especial:	Sin relieve
Espe so r de la fuente:	Negrita	Estilo de los bordes:	Todas las páginas
Estilo del fondo:	Transparente	Event Proc Prefix:	Etiqueta64
Font Bold:	Sí	Fuente en cursiva:	Falso
Fuente subrayada:	Falso	IDDelContextoDe Ayuda:	0
Izquierda:	0	Juego de caracteres para fuentes de texto:	0
Mostrar cuando:	Siempre	Nombre de la fuente:	MS Sans Serif
Nombre Superior:	Etiqueta64 785	Section:	0
Título:	HrMes:	Tamaño de la fuente:	8
		Visible:	Verdadero

Etiqueta: Etiqueta65

Alineación del texto:	General	Alto:	228
Ancho de los bordes:	Trazo fino	Ancho:	516
Border Line Style:	Sólido	Color de los bordes:	0
Color del fondo:	-2147483633	ColorDelTexto:	-2147483630
ControlType:	100	Efecto especial:	Sin relieve
Espe so r de la fuente:	Negrita	Estilo de los bordes:	Todas las páginas
Estilo del fondo:	Transparente	Event Proc Prefix:	Etiqueta65
Font Bold:	Sí	Fuente en cursiva:	Falso
Fuente subrayada:	Falso	IDDelContextoDe Ayuda:	0
Izquierda:	0	Juego de caracteres para fuentes de texto:	0
Mostrar cuando:	Siempre	Nombre de la fuente:	MS Sans Serif
Nombre Superior:	Etiqueta65 1174	Section:	0
		Tamaño de la fuente:	8

Cogest.mdb (c) EPA
 Formulario: fc50qft10Dr_Revis

noviembre de 2000
 Página: 1543

Visible:	Verdadero	Título:	HrDía:
Etiqueta: Etiqueta66			
Alineación del texto:	General	Alto:	228
Ancho de los bordes:	Trazo fino	Ancho:	660
Border Line Style:	Sólido	Color de los bordes:	0
Color del fondo:	-2147483633	ColorDelTexto:	-2147483630
ControlType:	100	Efecto especial:	Sin relieve
Espesor de la fuente:	Negrita	Estilo de los bordes:	Todas las páginas
Estilo del fondo:	Transparente	Event Proc Prefix:	Etiqueta66
Font Bold:	Sí	Fuente en cursiva:	Falso
Fuente subrayada:	Falso	IDDelContextoDe Ayuda:	0
Izquierda:	0	Juego de caracteres para fuentes de texto:	0
Mostrar cuando:	Siempre	Nombre de la fuente:	MS Sans Serif
Nombre:	Etiqueta66	Section:	0
Superior:	1563	Tamaño de la fuente:	8
Título:	Desplaz	Visible:	Verdadero
Etiqueta: Etiqueta67			
Alineación del texto:	General	Alto:	228
Ancho de los bordes:	Trazo fino	Ancho:	576
Border Line Style:	Sólido	Color de los bordes:	0
Color del fondo:	-2147483633	ColorDelTexto:	-2147483630
ControlType:	100	Efecto especial:	Sin relieve
Espesor de la fuente:	Negrita	Estilo de los bordes:	Todas las páginas
Estilo del fondo:	Transparente	Event Proc Prefix:	Etiqueta67
Font Bold:	Sí	Fuente en cursiva:	Falso
Fuente subrayada:	Falso	IDDelContextoDe Ayuda:	0
Izquierda:	0	Juego de caracteres para fuentes de texto:	0
Mostrar cuando:	Siempre	Nombre de la fuente:	MS Sans Serif
Nombre:	Etiqueta67	Section:	0
Superior:	1952	Tamaño de la fuente:	8
Título:	Restau	Visible:	Verdadero
Etiqueta: Etiqueta68			
Alineación del texto:	General	Alto:	228
Ancho de los bordes:	Trazo fino	Ancho:	804
Border Line Style:	Sólido	Color de los bordes:	0
Color del fondo:	-2147483633	ColorDelTexto:	-2147483630
ControlType:	100	Efecto especial:	Sin relieve
Espesor de la fuente:	Negrita		

Cogest.mdb (c) EPA
 Formulario: fc50qft10Dr_Revis

noviembre de 2000
 Página: 1544

Estilo del fondo:	Transparente	Estilo de los bordes:	Todas las páginas
Font Bold:	Sí	Event Proc Prefix:	Etiqueta68
Fuente subrayada:	Falso	Fuente en cursiva:	Falso
Izquierda:	0	IDDelContextoDe Ayuda:	0
Mostrar cuando:	Siempre	Juego de caracteres para fuentes de texto:	0
Nombre:	Etiqueta68	Nombre de la fuente:	MS Sans Serif
Superior:	2341	Section:	0
Título:	OtrosSupli	Tamaño de la fuente:	8
		Visible:	Verdadero

Etiqueta: Etiqueta69

Alineación del texto:	General	Alto:	228
Ancho de los bordes:	Trazo fino	Ancho:	900
Border Line Style:	Sólido	Color de los bordes:	0
Color del fondo:	-2147483633	ColorDelTexto:	-2147483630
ControlType:	100	Efecto especial:	Sin relieve
Espesor de la fuente:	Negrita	Estilo de los bordes:	Todas las páginas
Estilo del fondo:	Transparente	Event Proc Prefix:	Etiqueta69
Font Bold:	Sí	Fuente en cursiva:	Falso
Fuente subrayada:	Falso	IDDelContextoDe Ayuda:	0
Izquierda:	0	Juego de caracteres para fuentes de texto:	0
Mostrar cuando:	Siempre	Nombre de la fuente:	MS Sans Serif
Nombre:	Etiqueta69	Section:	0
Superior:	2730	Tamaño de la fuente:	8
Título:	Honorarios:	Visible:	Verdadero

Etiqueta: Etiqueta70

Alineación del texto:	General	Alto:	228
Ancho de los bordes:	Trazo fino	Ancho:	924
Border Line Style:	Sólido	Color de los bordes:	0
Color del fondo:	-2147483633	ColorDelTexto:	-2147483630
ControlType:	100	Efecto especial:	Sin relieve
Espesor de la fuente:	Negrita	Estilo de los bordes:	Todas las páginas
Estilo del fondo:	Transparente	Event Proc Prefix:	Etiqueta70
Font Bold:	Sí	Fuente en cursiva:	Falso
Fuente subrayada:	Falso	IDDelContextoDe Ayuda:	0
Izquierda:	0	Juego de caracteres para fuentes de texto:	0
Mostrar cuando:	Siempre	Nombre de la fuente:	MS Sans Serif
Nombre:	Etiqueta70	Section:	0
Superior:	3119	Tamaño de la fuente:	8

Cogest.mdb (c) EPA
 Formulario: fc50qft10Dr_Revis

noviembre de 2000
 Página: 1545

Visible:	Verdadero	Título:	Suministros:
Etiqueta: Etiqueta71			
Alineación del texto:	General	Alto:	228
Ancho de los bordes:	Trazo fino	Ancho:	1176
Border Line Style:	Sólido	Color de los bordes:	0
Color del fondo:	-2147483633	ColorDelTexto:	-2147483630
ControlType:	100	Efecto especial:	Sin relieve
Espesor de la fuente:	Negrita	Estilo de los bordes:	Todas las páginas
Estilo del fondo:	Transparente	Event Proc Prefix:	Etiqueta71
Font Bold:	Sí	Fuente en cursiva:	Falso
Fuente subrayada:	Falso	IDDelContextoDe Ayuda:	0
Izquierda:	3458	Juego de caracteres para fuentes de texto:	0
Mostrar cuando:	Siempre	Nombre de la fuente:	MS Sans Serif
Nombre:	Etiqueta71	Section:	0
Superior:	396	Tamaño de la fuente:	8
Título:	Núm. Ejempl	Visible:	Verdadero
Etiqueta: Etiqueta72			
Alineación del texto:	General	Alto:	228
Ancho de los bordes:	Trazo fino	Ancho:	984
Border Line Style:	Sólido	Color de los bordes:	0
Color del fondo:	-2147483633	ColorDelTexto:	-2147483630
ControlType:	100	Efecto especial:	Sin relieve
Espesor de la fuente:	Negrita	Estilo de los bordes:	Todas las páginas
Estilo del fondo:	Transparente	Event Proc Prefix:	Etiqueta72
Font Bold:	Sí	Fuente en cursiva:	Falso
Fuente subrayada:	Falso	IDDelContextoDe Ayuda:	0
Izquierda:	3458	Juego de caracteres para fuentes de texto:	0
Mostrar cuando:	Siempre	Nombre de la fuente:	MS Sans Serif
Nombre:	Etiqueta72	Section:	0
Superior:	742	Tamaño de la fuente:	8
Título:	FotocBN:	Visible:	Verdadero
Etiqueta: Etiqueta73			
Alineación del texto:	General	Alto:	228
Ancho de los bordes:	Trazo fino	Ancho:	948
Border Line Style:	Sólido	Color de los bordes:	0
Color del fondo:	-2147483633	ColorDelTexto:	-2147483630
ControlType:	100	Efecto especial:	Sin relieve
Espesor de la fuente:	Negrita		

Cogest.mdb (c) EPA
 Formulario: fc50qft10Dr_Revis

noviembre de 2000
 Página: 1546

Estilo del fondo:	Transparente	Estilo de los bordes:	Todas las páginas
Font Bold:	Sí	Event Proc Prefix:	Etiqueta73
Fuente subrayada:	Falso	Fuente en cursiva:	Falso
Izquierda:	3458	IDDelContextoDe Ayuda:	0
Mostrar cuando:	Siempre	Juego de caracteres para fuentes de texto:	0
Nombre:	Etiqueta73	Nombre de la fuente:	MS Sans Serif
Superior:	1088	Section:	0
Título:	FotocCL:	Tamaño de la fuente:	8
		Visible:	Verdadero

Etiqueta: Etiqueta74

Alineación del texto:	General	Alto:	228
Ancho de los bordes:	Trazo fino	Ancho:	1164
Border Line Style:	Sólido	Color de los bordes:	0
Color del fondo:	-2147483633	ColorDelTexto:	-2147483630
ControlType:	100	Efecto especial:	Sin relieve
Espesor de la fuente:	Negrita	Estilo de los bordes:	Todas las páginas
Estilo del fondo:	Transparente	Event Proc Prefix:	Etiqueta74
Font Bold:	Sí	Fuente en cursiva:	Falso
Fuente subrayada:	Falso	IDDelContextoDe Ayuda:	0
Izquierda:	3458	Juego de caracteres para fuentes de texto:	0
Mostrar cuando:	Siempre	Nombre de la fuente:	MS Sans Serif
Nombre:	Etiqueta74	Section:	0
Superior:	1434	Tamaño de la fuente:	8
Título:	Fotografías:	Visible:	Verdadero

Etiqueta: Etiqueta75

Alineación del texto:	General	Alto:	228
Ancho de los bordes:	Trazo fino	Ancho:	1236
Border Line Style:	Sólido	Color de los bordes:	0
Color del fondo:	-2147483633	ColorDelTexto:	-2147483630
ControlType:	100	Efecto especial:	Sin relieve
Espesor de la fuente:	Negrita	Estilo de los bordes:	Todas las páginas
Estilo del fondo:	Transparente	Event Proc Prefix:	Etiqueta75
Font Bold:	Sí	Fuente en cursiva:	Falso
Fuente subrayada:	Falso	IDDelContextoDe Ayuda:	0
Izquierda:	3458	Juego de caracteres para fuentes de texto:	0
Mostrar cuando:	Siempre	Nombre de la fuente:	MS Sans Serif
Nombre:	Etiqueta75	Section:	0
Superior:	1780	Tamaño de la fuente:	8

Cogest.mdb (c) EPA
 Formulario: fc50qft10Dr_Revis

noviembre de 2000
 Página: 1547

Visible:	Verdadero	Título:	Carpesanos:
Etiqueta: Etiqueta76			
Alineación del texto:	General	Alto:	228
Ancho de los bordes:	Trazo fino	Ancho:	1056
Border Line Style:	Sólido	Color de los bordes:	0
Color del fondo:	-2147483633	ColorDelTexto:	-2147483630
ControlType:	100	Efecto especial:	Sin relieve
Espesor de la fuente:	Negrita	Estilo de los bordes:	Todas las páginas
Estilo del fondo:	Transparente	Event Proc Prefix:	Etiqueta76
Font Bold:	Sí	Fuente en cursiva:	Falso
Fuente subrayada:	Falso	IDDelContextoDe Ayuda:	0
Izquierda:	3458	Juego de caracteres para fuentes de texto:	0
Mostrar cuando:	Siempre	Nombre de la fuente:	MS Sans Serif
Nombre:	Etiqueta76	Section:	0
Superior:	2126	Tamaño de la fuente:	8
Título:	Cartulinas:	Visible:	Verdadero
Etiqueta: Etiqueta77			
Alineación del texto:	General	Alto:	228
Ancho de los bordes:	Trazo fino	Ancho:	828
Border Line Style:	Sólido	Color de los bordes:	0
Color del fondo:	-2147483633	ColorDelTexto:	-2147483630
ControlType:	100	Efecto especial:	Sin relieve
Espesor de la fuente:	Negrita	Estilo de los bordes:	Todas las páginas
Estilo del fondo:	Transparente	Event Proc Prefix:	Etiqueta77
Font Bold:	Sí	Fuente en cursiva:	Falso
Fuente subrayada:	Falso	IDDelContextoDe Ayuda:	0
Izquierda:	3458	Juego de caracteres para fuentes de texto:	0
Mostrar cuando:	Siempre	Nombre de la fuente:	MS Sans Serif
Nombre:	Etiqueta77	Section:	0
Superior:	2472	Tamaño de la fuente:	8
Título:	Tapas:	Visible:	Verdadero
Etiqueta: Etiqueta78			
Alineación del texto:	General	Alto:	228
Ancho de los bordes:	Trazo fino	Ancho:	852
Border Line Style:	Sólido	Color de los bordes:	0
Color del fondo:	-2147483633	ColorDelTexto:	-2147483630
ControlType:	100	Efecto especial:	Sin relieve
Espesor de la fuente:	Negrita		

Cogest.mdb (c) EPA
 Formulario: fc50qft10Dr_Revis

noviembre de 2000
 Página: 1548

Estilo del fondo:	Transparente	Estilo de los bordes:	Todas las páginas
Font Bold:	Sí	Event Proc Prefix:	Etiqueta78
Fuente subrayada:	Falso	Fuente en cursiva:	Falso
Izquierda:	3458	IDDelContextoDe Ayuda:	0
Mostrar cuando:	Siempre	Juego de caracteres para fuentes de texto:	0
Nombre:	Etiqueta78	Nombre de la fuente:	MS Sans Serif
Superior:	2818	Section:	0
Título:	Planos:	Tamaño de la fuente:	8
		Visible:	Verdadero

Etiqueta: Etiqueta79

Alineación del texto:	General	Alto:	228
Ancho de los bordes:	Trazo fino	Ancho:	576
Border Line Style:	Sólido	Color de los bordes:	0
Color del fondo:	-2147483633	ColorDelTexto:	-2147483630
ControlType:	100	Efecto especial:	Sin relieve
Espesor de la fuente:	Negrita	Estilo de los bordes:	Todas las páginas
Estilo del fondo:	Transparente	Event Proc Prefix:	Etiqueta79
Font Bold:	Sí	Fuente en cursiva:	Falso
Fuente subrayada:	Falso	IDDelContextoDe Ayuda:	0
Izquierda:	3458	Juego de caracteres para fuentes de texto:	0
Mostrar cuando:	Siempre	Nombre de la fuente:	MS Sans Serif
Nombre:	Etiqueta79	Section:	0
Superior:	3164	Tamaño de la fuente:	8
Título:	Zip:	Visible:	Verdadero

Etiqueta: Etiqueta80

Alineación del texto:	General	Alto:	228
Ancho de los bordes:	Trazo fino	Ancho:	828
Border Line Style:	Sólido	Color de los bordes:	0
Color del fondo:	-2147483633	ColorDelTexto:	-2147483630
ControlType:	100	Efecto especial:	Sin relieve
Espesor de la fuente:	Negrita	Estilo de los bordes:	Todas las páginas
Estilo del fondo:	Transparente	Event Proc Prefix:	Etiqueta80
Font Bold:	Sí	Fuente en cursiva:	Falso
Fuente subrayada:	Falso	IDDelContextoDe Ayuda:	0
Izquierda:	3458	Juego de caracteres para fuentes de texto:	0
Mostrar cuando:	Siempre	Nombre de la fuente:	MS Sans Serif
Nombre:	Etiqueta80	Section:	0
Superior:	3522	Tamaño de la fuente:	8

Visible:	Verdadero	Título:	Cdrom:
Etiqueta: Etiqueta81			
Alineación del texto:	General	Alto:	228
Ancho de los bordes:	Trazo fino	Ancho:	756
Border Line Style:	Sólido	Color de los bordes:	0
Color del fondo:	-2147483633	ColorDelTexto:	-2147483630
ControlType:	100	Efecto especial:	Sin relieve
Espesor de la fuente:	Negrita	Estilo de los bordes:	Todas las páginas
Estilo del fondo:	Transparente	Event Proc Prefix:	Etiqueta81
Font Bold:	Sí	Fuente en cursiva:	Falso
Fuente subrayada:	Falso	IDDelContextoDe Ayuda:	0
Izquierda:	0	Juego de caracteres para fuentes de texto:	0
Mostrar cuando:	Siempre	Nombre de la fuente:	MS Sans Serif
Nombre:	Etiqueta81	Section:	0
Superior:	3520	Tamaño de la fuente:	8
Título:	Encuader	Visible:	Verdadero
Cuadro de texto: GastosExternos			
Activado:	Verdadero	Alineación del texto:	General
Alto:	240	Ancho de los bordes:	Trazo fino
Ancho:	1245	Autocomprimible:	Falso
Autoextensible:	Falso	Barras de desplazamiento:	Ninguna
Bloqueado:	Verdadero	Border Line Style:	Sólido
BuscarPorFiltro:	1	Color de los bordes:	0
Color del fondo:	-2147483643	ColorDelTexto:	-2147483640
Comportamiento de la tecla Entrar:	Falso	ControlType:	109
Efecto especial:	Bajo relieve	Espesor de la fuente:	Negrita
Estilo de los bordes:	Primera página	Estilo del fondo:	Normal
Event Proc Prefix:	GastosExternos	Font Bold:	Sí
Fuente en cursiva:	Falso	Fuente subrayada:	Falso
IDDelContextoDe Ayuda:	0	ÍndiceDeTabulación:	9
Izquierda:	6295	Juego de caracteres para fuentes de texto:	0
Lugares	Automático	Mostrar cuando:	Siempre
Nombre de la fuente:	MS Sans Serif	Nombre:	GastosExternos
Origen del control:	GastosExternos	PermitirAutocorrección:	Verdadero
PuntoDeTabulación:	Verdadero	Section:	0
Superior:	1656	Tabulación automática:	Falso
Tamaño de la fuente:	8		

	Visible:	Verdadero
Cuadro de texto: ImpEncuad		
Activado:	Verdadero	Alineación del texto: General
Alto:	240	Ancho de los bordes: Trazo fino
Ancho:	1245	Autocomprimible: Falso
Autoextensible:	Falso	Barras de desplazamiento: Ninguna
Bloqueado:	Verdadero	Border Line Style: Sólido
BuscarPorFiltro:	1	Color de los bordes: 0
Color del fondo:	-2147483643	ColorDelTexto: -2147483640
Comportamiento de la tecla Entrar:	Falso	ControlType: 109
Efecto especial:	Bajo relieve	Espesor de la fuente: Negrita
Estilo de los bordes:	Primera página	Estilo del fondo: Normal
Event Proc Prefix:	ImpEncuad	Font Bold: Sí
Fuente en cursiva:	Falso	Fuente subrayada: Falso
IDDelContextoDe Ayuda:	0	ÍndiceDeTabulación: 11
Izquierda:	6295	Juego de caracteres para fuentes de texto: 0
Lugares:	Automático	Mostrar cuando: Siempre
Nombre de la fuente:	MS Sans Serif	Nombre: ImpEncuad
Origen del control:	ImpEncuad	PermitirAutocorrección: Verdadero
PuntoDeTabulación:	Verdadero	Section: 0
Superior:	2496	Tabulación automática: Falso
Tamaño de la fuente:	8	Visible: Verdadero
Botón de comando: ImprimirInforme		
Activado:	Verdadero	Al hacer clic: [Event Procedure]
Alto:	576	Ancho: 576
Cancelar:	Falso	ColorDelTexto: 0
ControlTipText:	Imprimir informe	ControlType: 104
Espesor de la fuente:	Negrita	Event Proc Prefix: ImprimirInforme
Font Bold:	Sí	Fuente en cursiva: Falso
Fuente subrayada:	Falso	IDDelContextoDe Ayuda: 0
Imagen:	(mapa de bits)	ÍndiceDeTabulación: 1
Izquierda:	5713	Juego de caracteres para fuentes de texto: 0
Mostrar cuando:	Siempre	Nombre de la fuente: MS Sans Serif
Nombre:	ImprimirInforme	PictureType: 0
Predeterminado:	Falso	PuntoDeTabulación: Verdadero
Repetición automática:	Falso	Section: 2
Superior:	113	Tamaño de la fuente: 8

Cogest.mdb (c) EPA
Formulario: fc50qft10Dr_Revis

noviembre de 2000
Página: 1551

Título: Comando40
Visible: Verdadero
Transparente: Falso

Marco de objeto independiente: OLEIndependiente83

Activación automática: Doble clic
Alto: 796
Ancho: 796
Border Line Style: Sólido
Clase: Paint.Picture
Color del fondo: 16777215
Efecto especial: Sin relieve
Estilo de los bordes: Primera página
Event Proc Prefix: OLEIndependiente83
ÍndiceDeTabulación: 0
n:
Modo de cambiar el tamaño: Recortar
Nombre: OLEIndependiente83
Opciones de actualización: Automático
Section: 1
TipoDePresentación: Falso
n:
TipoOLEPermitido: Ambos
Visible: Verdadero
Activado: Falso
Ancho de los bordes: Trazo fino
Bloqueado: Verdadero
Clase OLE: Paint
Color de los bordes: 16777215
ControlType: 114
Encabezados de columna: Falso
Estilo del fondo: Normal
IDDelContextoDe Ayuda: 0
Izquierda: 0
Mostrar cuando: Siempre
Número de columnas: 0
PuntoDeTabulación: Verdadero
n:
Superior: 0
TipoOLE: Incrustado
Verbo: 0

Marco de objeto independiente: OLEIndependiente84

Activación automática: Doble clic
Alto: 796
Ancho: 796
Border Line Style: Sólido
Clase: Paint.Picture
Color del fondo: 16777215
Efecto especial: Sin relieve
Estilo de los bordes: Primera página
Event Proc Prefix: OLEIndependiente84
ÍndiceDeTabulación: 1
n:
Modo de cambiar el tamaño: Recortar
Nombre: OLEIndependiente84
Opciones de actualización: Automático
Section: 1
TipoDePresentación: Falso
n:
TipoOLEPermitido: Ambos
Visible: Verdadero
Activado: Falso
Ancho de los bordes: Trazo fino
Bloqueado: Verdadero
Clase OLE: Paint
Color de los bordes: 16777215
ControlType: 114
Encabezados de columna: Falso
Estilo del fondo: Normal
IDDelContextoDe Ayuda: 0
Izquierda: 6973
Mostrar cuando: Siempre
Número de columnas: 0
PuntoDeTabulación: Verdadero
n:
Superior: 0
TipoOLE: Incrustado
Verbo: 0

Activado:	Verdadero	Alineación del texto:	General
Alto:	240	Ancho de los bordes:	Trazo fino
Ancho:	3417	Autocomprimible:	Falso
Autoextensible:	Falso	Barras de desplazamiento:	Ninguna
Bloqueado:	Verdadero	Border Line Style:	Sólido
BuscarPorFiltro:	1	Color de los bordes:	0
Color del fondo:	-2147483643	ColorDelTexto:	-2147483640
Comportamiento de la tecla Entrar:	Falso	ControlType:	109
Efecto especial:	Bajo relieve	Espesor de la fuente:	Negrita
Estilo de los bordes:	Primera página	Estilo del fondo:	Normal
Event Proc Prefix:	Pr_Alias	Font Bold:	Sí
Fuente en cursiva:	Falso	Fuente subrayada:	Falso
IDDelContextoDe Ayuda:	0	ÍndiceDeTabulación:	3
Izquierda:	1123	Juego de caracteres para fuentes de texto:	0
Lugares Nombre de la fuente:	Automático MS Sans Serif	Mostrar cuando:	Siempre
Origen del control:	Pr_Alias	Nombre:	Pr_Alias
PuntoDeTabulación:	Verdadero	PermitirAutocorrección:	Verdadero
Superior:	1656	Section:	0
Tamaño de la fuente:	8	Tabulación automática:	Falso
Visible:	Verdadero	Texto de la barra de estado:	Alias del empleado, formado por Apellido e inicial nombred
Botón de comando: RegistroAnterior			
Activado:	Verdadero	Al hacer clic:	[Event Procedure]
Alto:	576	Ancho:	576
Cancelar:	Falso	ColorDelTexto:	0
ControlTipText:	Registro anterior	ControlType:	104
Espesor de la fuente:	Normal	Event Proc Prefix:	RegistroAnterior
Font Bold:	No	Fuente en cursiva:	Falso
Fuente subrayada:	Falso	IDDelContextoDe Ayuda:	0
Imagen:	(mapa de bits)	ÍndiceDeTabulación:	3
Izquierda:	1369	Juego de caracteres para fuentes de texto:	0
Mostrar cuando:	Siempre	Nombre de la fuente:	MS Sans Serif
Nombre:	RegistroAnterior	PictureType:	0
Predeterminado:	Falso	PuntoDeTabulación:	Verdadero
Repetición automática:	Falso	Section:	2
Superior:	113	Tamaño de la fuente:	8
Título:	Comando82	Transparente:	Falso

Cogest.mdb (c) EPA
Formulario: fc50qft10Dr_Revis

noviembre de 2000
Página: 1553

Visible: Verdadero

Botón de comando: RegistroSiguiente

Activado:	Verdadero	Al hacer clic:	[Event Procedure]
Alto:	576	Ancho:	576
Cancelar:	Falso	ColorDelTexto:	0
ControlTipText:	Registro siguiente	ControlType:	104
Espesor de la fuente:	Normal	Event Proc Prefix:	RegistroSiguiente
Font Bold:	No	Fuente en cursiva:	Falso
Fuente subrayada:	Falso	IDDelContextoDe Ayuda:	0
Imagen:	(mapa de bits)	ÍndiceDeTabulación:	4
Izquierda:	2455	Juego de caracteres para fuentes de texto:	0
Mostrar cuando:	Siempre	Nombre de la fuente:	MS Sans Serif
Nombre:	RegistroSiguiente	PictureType:	0
Predeterminado:	Falso	PuntoDeTabulación:	Verdadero
Repetición automática:	Falso	n:	
Superior:	113	Section:	2
Título:	Comando83	Tamaño de la fuente:	8
Visible:	Verdadero	Transparente:	Falso

Botón de comando: Salir

Activado:	Verdadero	Al hacer clic:	[Event Procedure]
Alto:	576	Ancho:	576
Cancelar:	Falso	ColorDelTexto:	0
ControlTipText:	Cerrar formulario	ControlType:	104
Espesor de la fuente:	Normal	Event Proc Prefix:	Salir
Font Bold:	No	Fuente en cursiva:	Falso
Fuente subrayada:	Falso	IDDelContextoDe Ayuda:	0
Imagen:	(mapa de bits)	ÍndiceDeTabulación:	6
Izquierda:	4627	Juego de caracteres para fuentes de texto:	0
Mostrar cuando:	Siempre	Nombre de la fuente:	MS Sans Serif
Nombre:	Salir	PictureType:	0
Predeterminado:	Falso	PuntoDeTabulación:	Verdadero
Repetición automática:	Falso	n:	
Superior:	113	Section:	2
Título:	Comando85	Tamaño de la fuente:	8
Visible:	Verdadero	Transparente:	Falso

Cuadro de texto: Suplidos

Activado:	Verdadero	Alineación del texto:	General
Alto:	240	Ancho de los bordes:	Trazo fino
Ancho:	1245	Autocomprimible:	Falso
Autoextensible:	Falso		

Cogest.mdb (c) EPA
Formulario: fc50qft10Dr_Revis

noviembre de 2000
Página: 1554

Barras de desplazamiento: Ninguna
Border Line Style: Sólido
Color de los bordes: 0
ColorDelTexto: -2147483640

ControlType: 109
Espesor de la fuente: Negrita
Estilo del fondo: Normal
Font Bold: Sí
Fuente subrayada: Falso

ÍndiceDeTabulación: 8

Juego de caracteres para fuentes de texto: 0
Mostrar cuando: Siempre

Nombre: Suplidos
PermitirAutocorrección: Verdadero
Section: 0
Tabulación automática: Falso
Visible: Verdadero

TabCtl43

Activado: Verdadero
Ancho: 7776
Espesor de la fuente: Negrita
Event Proc Prefix: TabCtl43
Fuente en cursiva: Falso
IDDelContextoDe Ayuda: 0
Izquierda: 0

Mostrar cuando: Siempre
Nombre de la fuente: MS Sans Serif
PuntoDeTabulación: Verdadero
Style: 0
TabFixedHeight: 0
Tamaño de la fuente: 8

Cuadro de texto: Tiempo

Activado: Verdadero
Alto: 240
Ancho: 1245
Autoextensible: Falso
Bloqueado: Verdadero
BuscarPorFiltro: 1
Color del fondo: -2147483643

Bloqueado: Verdadero

BuscarPorFiltro: 1
Color del fondo: -2147483643

Comportamiento de la tecla Entrar: Falso
Efecto especial: Bajo relieve
Estilo de los bordes: Primera página
Event Proc Prefix: Suplidos
Fuente en cursiva: Falso
IDDelContextoDe Ayuda: 0
Izquierda: 6295

Lugares: Automático

Nombre de la fuente: MS Sans Serif

Origen del control: Suplidos
PuntoDeTabulación: Verdadero
Superior: 1236
Tamaño de la fuente: 8

Alto: 3936
ControlType: 123
Estilo del fondo: Transparente

Font Bold: Sí
Fuente subrayada: Falso
ÍndiceDeTabulación: 0
Juego de caracteres para fuentes de texto: 0

MultiRow: Falso
Nombre: TabCtl43

Section: 0

Superior: 0
TabFixedWidth: 0
Visible: Verdadero

Alineación del texto: General
Ancho de los bordes: Trazo fino

Autocomprimible: Falso
Barras de desplazamiento: Ninguna
Border Line Style: Sólido
Color de los bordes: 0

ColorDelTexto: -2147483640

Cogest.mdb (c) EPA
Formulario: fc50qft10Dr_Revis

noviembre de 2000
Página: 1555

Comportamiento de la tecla Entrar:	Falso	ControlType:	109
Efecto especial:	Bajo relieve	Espesor de la fuente:	Negrita
Estilo de los bordes:	Primera página	Estilo del fondo:	Normal
Event Proc Prefix:	Tiempo	Font Bold:	Sí
Fuente en cursiva:	Falso	Fuente subrayada:	Falso
IDDelContextoDe	0	ÍndiceDeTabulación:	6
Ayuda:		n:	
Izquierda:	6302	Juego de caracteres para fuentes de texto:	0
Lugares Nombre de la fuente:	Automático MS Sans Serif	Mostrar cuando:	Siempre
Origen del control:	Tiempo	Nombre:	Tiempo
PuntoDeTabulación:	Verdadero	PermitirAutocorrección:	Verdadero
n:		Section:	0
Superior:	396	Tabulación automática:	Falso
Tamaño de la fuente:	8	Visible:	Verdadero

Cuadro de texto: Tr_Nombre

Activado:	Verdadero	Alineación del texto:	General
Alto:	240	Ancho de los bordes:	Trazo fino
Ancho:	3417	Autocomprimible:	Falso
Autoextensible:	Falso	Barras de desplazamiento:	Ninguna
Bloqueado:	Verdadero	Border Line Style:	Sólido
BuscarPorFiltro:	1	Color de los bordes:	0
Color del fondo:	-2147483643	ColorDelTexto:	-2147483640
Comportamiento de la tecla Entrar:	Falso	ControlType:	109
Efecto especial:	Bajo relieve	Espesor de la fuente:	Negrita
Estilo de los bordes:	Primera página	Estilo del fondo:	Normal
Event Proc Prefix:	Tr_Nombre	Font Bold:	Sí
Fuente en cursiva:	Falso	Fuente subrayada:	Falso
IDDelContextoDe	0	ÍndiceDeTabulación:	5
Ayuda:		n:	
Izquierda:	1123	Juego de caracteres para fuentes de texto:	0
Lugares Nombre de la fuente:	Automático MS Sans Serif	Mostrar cuando:	Siempre
Origen del control:	Tr_Nombre	Nombre:	Tr_Nombre
PuntoDeTabulación:	Verdadero	PermitirAutocorrección:	Verdadero
n:		Section:	0
Superior:	2496	Tabulación automática:	Falso
Tamaño de la fuente:	8	Visible:	Verdadero

Botón de alternar: Validación

Cogest.mdb (c) EPA
 Formulario: fc50qft10Dr_Revis

noviembre de 2000
 Página: 1556

Activado:	Verdadero	Alto:	576
Ancho:	576	Bloqueado:	Falso
ColorDelTexto:	255	ColumnHidden:	Falso
ColumnOrder:	Predeterminado	ColumnWidth:	Predeterminado
ControlType:	122	Espesor de la fuente:	Negrita
Event Proc Prefix:	Validación	Font Bold:	Sí
Fuente en cursiva:	Falso	Fuente subrayada:	Falso
IDDelContextoDe	0	Imagen:	(mapa de bits)
Ayuda:		Izquierda:	283
ÍndiceDeTabulació n:		Mostrar cuando:	Siempre
Juego de caracteres para fuentes de texto:	0	Nombre:	Validación
Nombre de la fuente:	Arial	PictureType:	0
Origen del control:	Dr_Revisión	Section:	2
PuntoDeTabulació n:	Verdadero	Tamaño de la fuente:	8
Superior:	113	TripleState:	Falso
Título:	VALIDA		
Visible:	Verdadero		

Código

```

1 Attribute VB_Name = "Form_fc50qft10Dr_Revis"
2 Attribute VB_Creatable = True
3 Attribute VB_PredeclaredId = True
4 Attribute VB_Exposed = False
5 Private Sub Imprimir_Click()
6 On Error GoTo Err_Imprimir_Click
7
8
9     DoCmd.PrintOut
10
11 Exit_Imprimir_Click:
12     Exit Sub
13
14 Err_Imprimir_Click:
15     MsgBox Err.Description
16     Resume Exit_Imprimir_Click
17
18 End Sub
19
20 Private Sub AbrirConsultaFormulario_Click()
21     DoCmd.RunCommand acCmdDatasheetView
22 End Sub
23
24 Private Sub ImprimirInforme_Click()
25
26     DoCmd.PrintOut
27 End Sub
28
29 Private Sub RegistroAnterior_Click()
30 On Error GoTo Err_RegistroAnterior_Click
    
```

Cogest.mdb (c) EPA
Formulario: fc50qft10Dr_Revis

noviembre de 2000
Página: 1557

```
31
32
33     DoCmd.GoToRecord , , acPrevious
34
35 Exit_RegistroAnterior_Click:
36     Exit Sub
37
38 Err_RegistroAnterior_Click:
39     MsgBox Err.Description
40     Resume Exit_RegistroAnterior_Click
41
42 End Sub
43 Private Sub RegistroSiguiente_Click()
44 On Error GoTo Err_RegistroSiguiente_Click
45
46
47     DoCmd.GoToRecord , , acNext
48
49 Exit_RegistroSiguiente_Click:
50     Exit Sub
51
52 Err_RegistroSiguiente_Click:
53     MsgBox Err.Description
54     Resume Exit_RegistroSiguiente_Click
55
56 End Sub
57 Private Sub Cerrar_Click()
58 On Error GoTo Err_Cerrar_Click
59
60
61     DoCmd.Close
62
63 Exit_Cerrar_Click:
64     Exit Sub
65
66 Err_Cerrar_Click:
67     MsgBox Err.Description
68     Resume Exit_Cerrar_Click
69
70 End Sub
71 Private Sub Salir_Click()
72 On Error GoTo Err_Salir_Click
73
74
75     DoCmd.Quit
76
77 Exit_Salir_Click:
78     Exit Sub
79
80 Err_Salir_Click:
81     MsgBox Err.Description
82     Resume Exit_Salir_Click
83
84 End Sub
85
```

Cogest.mdb (c) EPA
Formulario: fc50qft10Dr_Revis

noviembre de 2000
Página: 1558

86

Permisos de usuario

admin

Permisos de grupo

Admins
Users

Propiedades

ActivarFiltro:	Falso	ActivarOrden:	Falso
Ajuste de tamaño	Verdadero	Allow Updating:	No
AltoDeLaFila:	Predeterminado	AlturaDeFuenteDeHoja	10
AlturaDeLaVentana:	1068	Ancho:	7939
AnchuraDeLaVentana:	7908	Barras de	Ninguna
Bloqueos del registro:	Sin bloquear	Botón qué es esto:	Falso
BotónCerrar:	Verdadero	BotonesDeDesplazamie	Falso
BotonesMinMax:	Report.	CentradoAutomático:	Verdadero
Ciclo:	Ninguno	ColorDeLaCuadrículaD	12632256
ComportamientoDeLaC	Ambas	Contar:	14
Cuadro de control:	Verdadero	DatasheetBackColor:	16777215
DatasheetFontName:	Arial	DatasheetForeColor:	0
Diseño a imprimir:	Falso	DistribuciónDeLalmage	Siempre
EfectoDeCeldasDeHoj	Normal	Emergente:	Falso
EspesorDeFuenteDeHo	Normal	Estilo de los bordes:	Ajustable
Fecha de creación:	18/9/00 20.11.07	FrozenColumns:	1
FuenteDeHojaDeDatos	Falso	FuenteDeHojaDeDatos	Falso
HasModule:	Falso	IDDelContextoDeAyud	0
Imagen:	(ninguna)	Impresión láser rápida:	Verdadero
InsideHeight:	504	InsideWidth:	7572
Intervalo de	0	Introducción de datos:	Falso
Línea X:	10	Línea Y:	10
LogicalPageWidth:	9070	Max Button:	Falso
Menú contextual:	Verdadero	Min Button:	Falso
Modal:	Falso	ModoCambiarTamañoD	Recortar
MosaicoDelmágenes:	Falso	Origen de la paleta:	(Predeterminado)
Origen del registro:	qft10Dr00_SubfrmDiarios	Permitir filtros:	Verdadero
Permitir	Falso	PermitirAgregar:	Falso
PermitirEliminación:	Falso	PictureType:	0
Propietario:	admin	Selectores de registro:	Verdadero
SeparadoresDeRegistro	Verdadero	ShowGrid:	Verdadero
TeclaDePresentaciónPr	Falso	TipoRecordset:	Todos los registros
Título:	2SF1600Dr_DiarioCostes1	Última actualización:	13/4/00 20.41.09
Visible:	Falso	Vista predeterminada:	Formulario simple
Vistas permitidas:	Formulario		

Objetos

Sección: Detalle

Alto:	297	Autocomprimible:	Verdadero
Autoextensible:	Verdadero	Color del fondo:	-2147483633
Efecto especial:	Sin relieve	En selección:	Falso
Event Proc Prefix:	Detalle	Forzar nueva	Ninguno
		página:	
Mantener juntos:	Falso	Mostrar cuando:	Siempre
Nombre:	Detalle	NuevaFilaOColum	Ninguno
		na:	
Visible:	Verdadero		

Sección: EncabezadoDelFormulario

Alto:	292	Autocomprimible:	Falso
Autoextensible:	Falso	Color del fondo:	-2147483633

Cogest.mdb (c) EPA
Formulario: fd00qft10Dr_SubfrmDiarios

noviembre de 2000
Página: 1560

Efecto especial: Sin relieve
Event Proc Prefix: EncabezadoDelFormulario

En selección: Falso
Forzar nueva página: Ninguno

Mantener juntos: Falso
Nombre: EncabezadoDelFormulario

Mostrar cuando: Siempre
NuevaFilaOColumna: Ninguno

Visible: Verdadero

Sección: PieDelFormulario

Alto: 0
Autoextensible: Falso
Efecto especial: Sin relieve
Event Proc Prefix: PieDelFormulario

Autocomprimible: Falso
Color del fondo: -2147483633
En selección: Falso
Forzar nueva página: Ninguno

Mantener juntos: Falso
Nombre: PieDelFormulario

Mostrar cuando: Siempre
NuevaFilaOColumna: Ninguno

Visible: Verdadero

Cuadro de texto: Dr_IdDevengo

Activado: Verdadero

Alineación del texto: Centro

Alto: 300

Ancho de los bordes: Trazo fino

Ancho: 897
Autoextensible: Falso

Autocomprimible: Falso
Barras de desplazamiento: Ninguna

Bloqueado: Falso
BuscarPorFiltro: 2

Border Line Style: Sólido
Color de los bordes: 12632256

Color del fondo: 16777164
ColumnHidden: Falso
ColumnWidth: 1417

ColorDelTexto: -2147483640
ColumnOrder: Predeterminado
Comportamiento de la tecla Entrar: Falso

ControlType: 109
Espesor de la fuente: Negrita

Efecto especial: Sin relieve
Estilo de los bordes: Primera página

Estilo del fondo: Normal
Font Bold: Sí
Fuente en cursiva: Falso
IDDelContextoDe Ayuda: 0
Izquierda: 55

Event Proc Prefix: Dr_IdDevengo
Formato: Short Date
Fuente subrayada: Falso
ÍndiceDeTabulación: 0

Lugares Automático
Nombre de la fuente: MS Sans Serif

Juego de caracteres para fuentes de texto: 0
Mostrar cuando: Siempre
Nombre: Dr_IdDevengo

Origen del control: Fecha

PermitirAutocorrección: Verdadero

PuntoDeTabulación: Verdadero
Superior: -4

Section: 0

Tamaño de la fuente: 8

Tabulación automática: Falso
Visible: Verdadero

Etiqueta: Etiqueta10

Alineación del texto: Centro
Ancho de los bordes: Trazo fino
Border Line Style: Sólido

Alto: 288
Ancho: 1140

Cogest.mdb (c) EPA
 Formulario: fd00qft10Dr_SubfrmDiarios

noviembre de 2000
 Página: 1561

Color de los bordes:	0	Color del fondo:	-2147483633
ColorDelTexto:	-2147483630	ControlType:	100
Efecto especial:	Sin relieve	Espesor de la fuente:	Negrita
Estilo de los bordes:	Todas las páginas	Estilo del fondo:	Transparente
Event Proc Prefix:	Etiqueta10	Font Bold:	Sí
Fuente en cursiva:	Falso	Fuente subrayada:	Falso
IDDelContextoDe Ayuda:	0	Izquierda:	56
Juego de caracteres para fuentes de texto:	0	Mostrar cuando:	Siempre
Nombre de la fuente:	MS Sans Serif	Nombre:	Etiqueta10
Section:	1	Superior:	0
Tamaño de la fuente:	8	Título:	Fecha
Visible:	Verdadero		

Etiqueta: Etiqueta12

Alineación del texto:	Centro	Alto:	288
Ancho de los bordes:	Trazo fino	Ancho:	1128
Border Line Style:	Sólido	Color de los bordes:	0
Color del fondo:	-2147483633	ColorDelTexto:	-2147483630
ControlType:	100	Efecto especial:	Sin relieve
Espesor de la fuente:	Negrita	Estilo de los bordes:	Todas las páginas
Estilo del fondo:	Transparente	Event Proc Prefix:	Etiqueta12
Font Bold:	Sí	Fuente en cursiva:	Falso
Fuente subrayada:	Falso	IDDelContextoDe Ayuda:	0
InformaciónAdicional:	DetachedLabel	Izquierda:	5027
Juego de caracteres para fuentes de texto:	0	Mostrar cuando:	Siempre
Nombre de la fuente:	MS Sans Serif	Nombre:	Etiqueta12
Section:	1	Superior:	4
Tamaño de la fuente:	8	Título:	Otros
Visible:	Verdadero		

Cuadro de texto: Horas

Activado:	Verdadero	Alineación del texto:	Centro
Alto:	300	Ancho de los bordes:	Trazo fino
Ancho:	741	Autocomprimible:	Falso
Autoextensible:	Falso	Barras de desplazamiento:	Ninguna
Bloqueado:	Falso	Border Line Style:	Sólido
BuscarPorFiltro:	1	Color de los bordes:	0
Color del fondo:	16777164	ColorDelTexto:	-2147483640
ColumnHidden:	Falso	ColumnOrder:	Predeterminado
ColumnWidth:	2568	Comportamiento de la tecla Entrar:	Falso

Cogest.mdb (c) EPA
 Formulario: fd00qft10Dr_SubfrmDiarios

noviembre de 2000
 Página: 1562

ControlType: 109
 Espesor de la fuente: Negrita
 Estilo del fondo: Normal
 Font Bold: Sí
 Fuente en cursiva: Falso
 IDDelContextoDe: 0
 Ayuda:
 Izquierda: 1066

Lugares: 2
 Nombre de la fuente: MS Sans Serif
 Origen del control: Tiempo

PuntoDeTabulación: Verdadero
 Superior: -4

Tamaño de la fuente: 8

Etiqueta: Horas Etiqueta

Alineación del texto: Centro
 Ancho de los bordes: Trazo fino
 Border Line Style: Sólido

Color del fondo: -2147483633
 ControlType: 100
 Espesor de la fuente: Negrita
 Estilo del fondo: Transparente
 Font Bold: Sí
 Fuente subrayada: Falso

Información Adicional: DetachedLabel
 Juego de caracteres para fuentes de texto: 0
 Nombre de la fuente: MS Sans Serif
 Section: 1
 Tamaño de la fuente: 8
 Visible: Verdadero

Cuadro de texto: Suma De Dr_Desplazamientos

Activado: Verdadero
 Alto: 300
 Ancho: 1080
 Autoextensible: Falso
 Bloqueado: Falso
 BuscarPorFiltro: 1
 Color del fondo: 16777164
 ColumnHidden: Falso

Efecto especial: Bajo relieve
 Estilo de los bordes: Primera página
 Event Proc Prefix: Horas
 Formato: Standard
 Fuente subrayada: Falso
 ÍndiceDeTabulación: 1
 Juego de caracteres para fuentes de texto: 0
 Mostrar cuando: Siempre
 Nombre: Horas

PermitirAutocorrección: Verdadero
 Section: 0
 Tabulación automática: Falso
 Visible: Verdadero

Alto: 288
 Ancho: 825

Color de los bordes: 0
 ColorDelTexto: -2147483630
 Efecto especial: Sin relieve
 Estilo de los bordes: Todas las páginas
 Event Proc Prefix: Horas_Etiqueta
 Fuente en cursiva: Falso
 IDDelContextoDe: 0
 Ayuda:
 Izquierda: 1208

Mostrar cuando: Siempre
 Nombre: Horas Etiqueta
 Superior: 0
 Título: Horas

Alineación del texto: Centro
 Ancho de los bordes: Trazo fino
 Autocomprimible: Falso
 Barras de desplazamiento: Ninguna
 Border Line Style: Sólido
 Color de los bordes: 0
 ColorDelTexto: -2147483640
 ColumnOrder: Predeterminado

Cogest.mdb (c) EPA
 Formulario: fd00qft10Dr_SubfrmDiarios

noviembre de 2000
 Página: 1563

ColumnWidth: 1392	Comportamiento de la tecla Entrar: Falso
ControlType: 109	Efecto especial: Bajo relieve
Espesor de la fuente: Negrita	Estilo de los bordes: Primera página
Estilo del fondo: Normal	Event Proc Prefix: Suma_De_Dr_Desplazamientos
Font Bold: Sí	Formato: Standard
Fuente en cursiva: Falso	Fuente subrayada: Falso
IDDelContextoDe 0	ÍndiceDeTabulació n: 3
Ayuda: Izquierda: 2773	Juego de caracteres para fuentes de texto: 0
Lugares Automático	Mostrar cuando: Siempre
Nombre de la fuente: MS Sans Serif	Nombre: Suma De Dr_Desplazamientos
Origen del control: Desplaz	PermitirAutocorrección: Verdadero
PuntoDeTabulació n: Verdadero	Section: 0
Superior: -4	Tabulación automática: Falso
Tamaño de la fuente: 8	Visible: Verdadero
Etiqueta: Suma De Dr_Desplazamientos Etiqueta	
Alineación del texto: Centro	Alto: 288
Ancho de los bordes: Trazo fino	Ancho: 1104
Border Line Style: Sólido	Color de los bordes: 0
Color del fondo: -2147483633	ColorDelTexto: -2147483630
ControlType: 100	Efecto especial: Sin relieve
Espesor de la fuente: Negrita	Estilo de los bordes: Todas las páginas
Estilo del fondo: Transparente	Event Proc Prefix: Suma_De_Dr_Desplazamientos_Etiqueta
Font Bold: Sí	Fuente en cursiva: Falso
Fuente subrayada: Falso	IDDelContextoDe 0
InformaciónAdicional: DetachedLabel	Ayuda: Izquierda: 2795
Juego de caracteres para fuentes de texto: 0	Mostrar cuando: Siempre
Nombre de la fuente: MS Sans Serif	Nombre: Suma De Dr_Desplazamientos
Section: 1	Superior: 4
Tamaño de la fuente: 8	Título: Desplaz
Visible: Verdadero	
Cuadro de texto: Suma De Dr_Km	
Activado: Verdadero	Alineación del texto: Centro
Alto: 300	Ancho de los bordes: Trazo fino
Ancho: 738	Autocomprimible: Falso
Autoextensible: Falso	Barras de desplazamiento: Ninguna
Bloqueado: Falso	Border Line Style: Sólido
BuscarPorFiltro: 1	Color de los bordes: 0

Cogest.mdb (c) EPA
 Formulario: fd00qft10Dr_SubfrmDiarios

noviembre de 2000
 Página: 1564

ColorDelTexto: -2147483640	Color del fondo: 16777164
ColumnOrder: Predeterminado	ColumnHidden: Falso
Comportamiento de la tecla Entrar: Falso	ColumnWidth: 1392
Efecto especial: Bajo relieve	ControlType: 109
Estilo de los bordes: Primera página	Espesor de la fuente: Negrita
Event Proc Prefix: Suma_De_Dr_Km	Estilo del fondo: Normal
Formato: Standard	Font Bold: Sí
Fuente subrayada: Falso	Fuente en cursiva: Falso
ÍndiceDeTabulación: 2	IDDelContextoDe: 0
n:	Ayuda:
Juego de caracteres para fuentes de texto: 0	Izquierda: 1921
Mostrar cuando: Siempre	Lugares: Automático
Nombre: Suma De Dr_Km	Nombre de la fuente: MS Sans Serif
PermitirAutocorrección: Verdadero	Origen del control: Km
Section: 0	PuntoDeTabulación: Verdadero
Tabulación automática: Falso	Superior: -4
Visible: Verdadero	Tamaño de la fuente: 8
Etiqueta: Suma De Dr_Km Etiqueta	
Alineación del texto: Centro	Alto: 288
Ancho de los bordes: Trazo fino	Ancho: 738
Border Line Style: Sólido	Color de los bordes: 0
Color del fondo: -2147483633	ColorDelTexto: -2147483630
ControlType: 100	Efecto especial: Sin relieve
Espesor de la fuente: Negrita	Estilo de los bordes: Todas las páginas
Estilo del fondo: Transparente	Event Proc Prefix: Suma_De_Dr_Km_Etiqueta
Font Bold: Sí	Fuente en cursiva: Falso
Fuente subrayada: Falso	IDDelContextoDe: 0
InformaciónAdicional: DetachedLabel	Ayuda:
Juego de caracteres para fuentes de texto: 0	Izquierda: 2045
Nombre de la fuente: MS Sans Serif	Mostrar cuando: Siempre
Section: 1	Nombre: Suma De Dr_Km Etiqueta
Tamaño de la fuente: 8	Superior: 0
Visible: Verdadero	Título: Km
Cuadro de texto: Suma De Dr_OtrosSuplidos	
Activado: Verdadero	Alineación del texto: Centro
Alto: 300	Ancho de los bordes: Trazo fino
Ancho: 1080	Autocomprimible: Falso
Autoextensible: Falso	Barras de desplazamiento: Ninguna

Cogest.mdb (c) EPA
 Formulario: fd00qft10Dr_SubfrmDiarios

noviembre de 2000
 Página: 1565

Bloqueado:	Falso	Border Line Style:	Sólido
BuscarPorFiltro:	1	Color de los bordes:	0
Color del fondo:	16777164	ColorDelTexto:	-2147483640
ColumnHidden:	Falso	ColumnOrder:	Predeterminado
ColumnWidth:	1392	Comportamiento de la tecla Entrar:	Falso
ControlType:	109	Efecto especial:	Bajo relieve
Espesor de la fuente:	Negrita	Estilo de los bordes:	Primera página
Estilo del fondo:	Normal	Event Proc Prefix:	Suma_De_Dr_OtrosSuplidos
Font Bold:	Sí	Formato:	Standard
Fuente en cursiva:	Falso	Fuente subrayada:	Falso
IDDelContextoDe Ayuda:	0	ÍndiceDeTabulación:	5
Izquierda:	4933	Juego de caracteres para fuentes de texto:	0
Lugares:	Automático	Mostrar cuando:	Siempre
Nombre de la fuente:	MS Sans Serif	Nombre:	Suma De Dr_OtrosSuplidos
Origen del control:	Otros	PermitirAutocorrección:	Verdadero
PuntoDeTabulación:	Verdadero	Section:	0
Superior:	-4	Tabulación automática:	Falso
Tamaño de la fuente:	8	Visible:	Verdadero
Etiqueta: Suma De Dr_OtrosSuplidos Etiqueta			
Alineación del texto:	Centro	Alto:	288
Ancho de los bordes:	Trazo fino	Ancho:	1104
Border Line Style:	Sólido	Color de los bordes:	0
Color del fondo:	-2147483633	ColorDelTexto:	-2147483630
ControlType:	100	Efecto especial:	Sin relieve
Espesor de la fuente:	Negrita	Estilo de los bordes:	Todas las páginas
Estilo del fondo:	Transparente	Event Proc Prefix:	Suma_De_Dr_OtrosSuplidos_Etiqueta
Font Bold:	Sí	Fuente en cursiva:	Falso
Fuente subrayada:	Falso	IDDelContextoDe Ayuda:	0
InformaciónAdicional:	DetachedLabel	Izquierda:	6167
Juego de caracteres para fuentes de texto:	0	Mostrar cuando:	Siempre
Nombre de la fuente:	MS Sans Serif	Nombre:	Suma De Dr_OtrosSuplidos Etiqueta
Section:	1	Superior:	4
Tamaño de la fuente:	8	Título:	Suplidos
Visible:	Verdadero		
Cuadro de texto: Suma De Dr_Restaurantes			
Activado:	Verdadero	Alineación del texto:	Centro
Alto:	300	Ancho de los bordes:	Trazo fino
Ancho:	852	Autocomprimible:	Falso

Cogest.mdb (c) EPA
 Formulario: fd00qft10Dr_SubfrmDiarios

noviembre de 2000
 Página: 1566

Autoextensible:	Falso	Barras de desplazamiento:	Ninguna
Bloqueado:	Falso	Border Line Style:	Sólido
BuscarPorFiltro:	1	Color de los bordes:	0
Color del fondo:	16777164	ColorDelTexto:	-2147483640
ColumnHidden:	Falso	ColumnOrder:	Predeterminado
ColumnWidth:	1392	Comportamiento de la tecla Entrar:	Falso
ControlType:	109	Efecto especial:	Bajo relieve
Espesor de la fuente:	Negrita	Estilo de los bordes:	Primera página
Estilo del fondo:	Normal	Event Proc Prefix:	Suma_De_Dr_Restaurantes
Font Bold:	Sí	Formato:	Standard
Fuente en cursiva:	Falso	Fuente subrayada:	Falso
IDDelContextoDe:	0	ÍndiceDeTabulación:	4
Ayuda:		n:	
Izquierda:	3967	Juego de caracteres para fuentes de texto:	0
Lugares:	Automático	Mostrar cuando:	Siempre
Nombre de la fuente:	MS Sans Serif	Nombre:	Suma De Dr_Restaurantes
Origen del control:	Rest	PermitirAutocorrección:	Verdadero
PuntoDeTabulación:	Verdadero	Section:	0
n:		Tabulación automática:	Falso
Superior:	-3	Visible:	Verdadero
Tamaño de la fuente:	8		
Etiqueta: Suma De Dr_Restaurantes Etiqueta			
Alineación del texto:	Centro	Alto:	288
Ancho de los bordes:	Trazo fino	Ancho:	1104
Border Line Style:	Sólido	Color de los bordes:	0
Color del fondo:	-2147483633	ColorDelTexto:	-2147483630
ControlType:	100	Efecto especial:	Sin relieve
Espesor de la fuente:	Negrita	Estilo de los bordes:	Todas las páginas
Estilo del fondo:	Transparente	Event Proc Prefix:	Suma_De_Dr_Restaurantes_Etiqueta
Font Bold:	Sí	Fuente en cursiva:	Falso
Fuente subrayada:	Falso	IDDelContextoDe:	0
InformaciónAdicional:	DetachedLabel	Ayuda:	
Juego de caracteres para fuentes de texto:	0	Izquierda:	3911
Nombre de la fuente:	MS Sans Serif	Mostrar cuando:	Siempre
Section:	1	Nombre:	Suma De Dr_Restaurantes Etiqueta
Tamaño de la fuente:	8	Superior:	4
Visible:	Verdadero	Título:	Restau
Cuadro de texto: Texto11			
Activado:	Verdadero	Alineación del texto:	Centro
Alto:	300	Ancho de los bordes:	Trazo fino

Cogest.mdb (c) EPA
 Formulario: fd00qft10Dr_SubfrmDiarios

noviembre de 2000
 Página: 1567

Autocomprimible:	Falso	Ancho:	1080
Barras de desplazamiento:	Ninguna	Autoextensible:	Falso
Border Line Style:	Sólido	Bloqueado:	Falso
Color de los bordes:	0	BuscarPorFiltro:	1
ColorDelTexto:	-2147483640	Color del fondo:	16777164
ColumnOrder:	Predeterminado	ColumnHidden:	Falso
Comportamiento de la tecla Entrar:	Falso	ColumnWidth:	Predeterminado
Efecto especial:	Bajo relieve	ControlType:	109
Estilo de los bordes:	Primera página	Espesor de la fuente:	Negrita
Event Proc Prefix:	Texto11	Estilo del fondo:	Normal
Formato:	Standard	Font Bold:	Sí
Fuente subrayada:	Falso	Fuente en cursiva:	Falso
ÍndiceDeTabulación:	6	IDDelContextoDe Ayuda:	0
n:		Izquierda:	6127
Juego de caracteres para fuentes de texto:	0	Lugares:	Automático
Mostrar cuando:	Siempre	Nombre de la fuente:	MS Sans Serif
Nombre:	Texto11	Origen del control:	Suplidos
PermitirAutocorrección:	Verdadero	PuntoDeTabulación:	Verdadero
Section:	0	n:	
Tabulación automática:	Falso	Superior:	-4
Visible:	Verdadero	Tamaño de la fuente:	8

Permisos de usuario

admin

Permisos de grupo

Admins
 Users

Propiedades

ActivarFiltro:	Falso	ActivarOrden:	Falso
Ajuste de tamaño	Verdadero	Allow Updating:	No
AltoDeLaFila:	Predeterminado	AlturaDeFuenteDeHoja	10
AlturaDeLaVentana:	6672	Ancho:	7329
AnchuraDeLaVentana:	9528	Barras de	Ninguna
Bloqueos del registro:	Sin bloquear	Botón qué es esto:	Falso
BotónCerrar:	Verdadero	BotonesDeDesplazamie	Falso
BotonesMinMax:	3	CentradoAutomático:	Verdadero
Ciclo:	Ninguno	ColorDeLaCuadrículaD	12632256
ComportamientoDeLaC	Ambas	Contar:	178
Cuadro de control:	Falso	DatasheetBackColor:	16777215
DatasheetFontName:	Arial	DatasheetForeColor:	0
Diseño a imprimir:	Falso	DistribuciónDeLalmage	Siempre
EfectoDeCeldasDeHoj	Normal	Emergente:	Falso
EspesorDeFuenteDeHo	Normal	Estilo de los bordes:	Ajustable
Fecha de creación:	18/9/00 20.11.10	FrozenColumns:	1
FuenteDeHojaDeDatos	Falso	FuenteDeHojaDeDatos	Falso
HasModule:	Verdadero	IDDelContextoDeAyud	0
Imagen:	(ninguna)	Impresión láser rápida:	Verdadero
InsideHeight:	6108	InsideWidth:	9192
Intervalo de	0	Introducción de datos:	Falso
Línea X:	10	Línea Y:	10
LogicalPageWidth:	9070	Max Button:	Verdadero
Menú contextual:	Verdadero	Min Button:	Verdadero
Modal:	Falso	ModoCambiarTamañoD	Recortar
MosaicoDelmágenes:	Falso	Origen de la paleta:	(Predeterminado)
Origen del registro:	qft10Dr0_FrmDiarios	Permitir filtros:	Verdadero
Permitir	Verdadero	PermitirAgregar:	Verdadero
PermitirEliminación:	Verdadero	PictureType:	0
Propietario:	admin	Selectores de registro:	Verdadero
SeparadoresDeRegistro	Verdadero	ShowGrid:	Verdadero
TeclaDePresentaciónPr	Falso	TipoRecordset:	Todos los registros
Título:	DIARIO GENERAL	Última actualización:	9/4/00 13.36.43
Visible:	Falso	Vista predeterminada:	Formulario simple
Vistas permitidas:	Ambas		

Objetos

Sección: Detalle

Alto:	4272	Autocomprimible:	Falso
Autoextensible:	Falso	Color del fondo:	-2147483633
Efecto especial:	Sin relieve	En selección:	Falso
Event Proc Prefix:	Detalle	Forzar nueva	Ninguno
		página:	
Mantener juntos:	Falso	Mostrar cuando:	Siempre
Nombre:	Detalle	NuevaFilaOColum	Ninguno
		na:	
Visible:	Verdadero		

Sección: EncabezadoDelFormulario

Alto:	796	Autocomprimible:	Falso
Autoextensible:	Falso	Color del fondo:	-2147483633

Cogest.mdb (c) EPA
 Formulario: fd01qft10Dr_Administrador

noviembre de 2000
 Página: 1569

Efecto especial: Sin relieve
 Event Proc Prefix: EncabezadoDelFormulario

En selección: Falso
 Forzar nueva página: Ninguno

Mantener juntos: Falso
 Nombre: EncabezadoDelFormulario

Mostrar cuando: Siempre
 NuevaFilaOColumna: Ninguno

Visible: Verdadero

Sección: PieDelFormulario

Alto: 746
 Autoextensible: Falso
 Efecto especial: Sin relieve
 Event Proc Prefix: PieDelFormulario

Autocomprimible: Falso
 Color del fondo: 12632256
 En selección: Falso
 Forzar nueva página: Ninguno

Mantener juntos: Falso
 Nombre: PieDelFormulario

Mostrar cuando: Siempre
 NuevaFilaOColumna: Ninguno

Visible: Verdadero

Control ActiveX: ActiveXCtl50

Activado: Verdadero
 Ancho de los bordes: Trazo fino
 Bloqueado: Falso
 Clase OLE: Calendar
 Color de los bordes: 0
 Efecto especial: Sin relieve

Alto: 3693
 Ancho: 6912
 Border Line Style: Sólido
 Clase: MSCAL.Calendar.7
 ControlType: 119

Event Proc Prefix: ActiveXCtl50

Estilo de los bordes: Todas las páginas
 IDDelContextoDe Ayuda: 0
 Izquierda: 226

ÍndiceDeTabulación: 0

Mostrar cuando: Siempre
 Origen del control: =Date()

Nombre: ActiveXCtl50
 PuntoDeTabulación: Verdadero
 Superior: 340
 Visible: Verdadero

Section: 0
 Verbo: 0

Etiqueta: ActividadEtiqueta_

Alineación del texto: General
 Ancho de los bordes: Trazo fino
 Border Line Style: Sólido
 Color del fondo: -2147483633
 ControlType: 100
 Espesor de la fuente: Negrita
 Estilo del fondo: Transparente
 Font Bold: Sí
 Fuente subrayada: Falso

Alto: 276
 Ancho: 1500
 Color de los bordes: 0
 ColorDelTexto: -2147483630
 Efecto especial: Sin relieve
 Estilo de los bordes: Todas las páginas
 Event Proc Prefix: ActividadEtiqueta_

Izquierda: 1794

Fuente en cursiva: Falso
 IDDelContextoDe Ayuda: 0
 Juego de caracteres para fuentes de texto: Arial

Mostrar cuando: Siempre

Nombre de la fuente: Arial
 Section: 0
 Tamaño de la fuente: 10

Nombre: ActividadEtiqueta_
 Superior: 2109

Cogest.mdb (c) EPA
 Formulario: fd01qft10Dr_Administrador

noviembre de 2000
 Página: 1570

Título:	Actividad	Visible:	Verdadero
Botón de comando: Cerrar			
Activado:	Verdadero	Al hacer clic:	[Event Procedure]
Alto:	576	Ancho:	576
Cancelar:	Falso	ColorDelTexto:	0
ControlTipText:	Salir de la aplicación	ControlType:	104
Espesor de la fuente:	Normal	Event Proc Prefix:	Cerrar
Font Bold:	No	Fuente en cursiva:	Falso
Fuente subrayada:	Falso	IDDelContextoDe	0
Imagen:	(mapa de bits)	Ayuda:	
Izquierda:	2253	ÍndiceDeTabulación:	0
Mostrar cuando:	Siempre	Juego de caracteres para fuentes de texto:	0
Nombre:	Cerrar	Nombre de la fuente:	MS Sans Serif
Predeterminado:	Falso	PictureType:	0
Repetición automática:	Falso	PuntoDeTabulación:	Verdadero
Superior:	56	Section:	2
Título:	Cerrar	Tamaño de la fuente:	8
Visible:	Verdadero	Transparente:	Falso
Común			
Activado:	Verdadero	Alto:	3804
Ancho:	6972	ControlType:	124
Event Proc Prefix:	Común	IDDelContextoDe	0
Imagen:	(ninguna)	Ayuda:	
Nombre:	Común	Izquierda:	168
PictureType:	0	PageIndex:	6
Superior:	360	Section:	0
Visible:	Verdadero	Título:	Común
Etiqueta: ConceptoEtiqueta_			
Alineación del texto:	General	Alto:	276
Ancho de los bordes:	Trazo fino	Ancho:	1548
Border Line Style:	Sólido	Color de los bordes:	0
Color del fondo:	-2147483633	ColorDelTexto:	-2147483630
ControlType:	100	Efecto especial:	Sin relieve
Espesor de la fuente:	Negrita	Estilo de los bordes:	Todas las páginas
Estilo del fondo:	Transparente	Event Proc Prefix:	ConceptoEtiqueta_
Font Bold:	Sí	Fuente en cursiva:	Falso
Fuente subrayada:	Falso	IDDelContextoDe	0
Izquierda:	342	Ayuda:	
Mostrar cuando:	Siempre	Juego de caracteres para fuentes de texto:	0
Nombre:	ConceptoEtiqueta_	Nombre de la fuente:	Arial
Superior:	1512	Section:	0
		Tamaño de la fuente:	10

Visible:	Verdadero	Título:	Concepto
Botón de comando: ConsultaDiarioGeneral			
Activado:	Verdadero	Al hacer clic:	[Event Procedure]
Alto:	576	Ancho:	576
Cancelar:	Falso	ColorDelTexto:	0
ControlTipText:	Ejecutar consulta	ControlType:	104
Espesor de la fuente:	Normal	Event Proc Prefix:	ConsultaDiarioGeneral
Font Bold:	No	Fuente en cursiva:	Falso
Fuente subrayada:	Falso	IDDelContextoDe	0
Imagen:	(mapa de bits)	Ayuda:	
Izquierda:	5952	ÍndiceDeTabulación:	4
Mostrar cuando:	Siempre	Juego de caracteres para fuentes de texto:	0
Nombre:	ConsultaDiarioGeneral	Nombre de la fuente:	MS Sans Serif
Predeterminado:	Falso	PictureType:	0
Repetición automática:	Falso	PuntoDeTabulación:	Verdadero
Superior:	56	n:	
Título:	Comando298	Section:	2
Visible:	Verdadero	Tamaño de la fuente:	8
		Transparente:	Falso
Etiqueta: ContratoEtiqueta_			
Alineación del texto:	General	Alto:	276
Ancho de los bordes:	Trazo fino	Ancho:	1452
Border Line Style:	Sólido	Color de los bordes:	0
Color del fondo:	-2147483633	ColorDelTexto:	-2147483630
ControlType:	100	Efecto especial:	Sin relieve
Espesor de la fuente:	Negrita	Estilo de los bordes:	Todas las páginas
Estilo del fondo:	Transparente	Event Proc Prefix:	ContratoEtiqueta_
Font Bold:	Sí	Fuente en cursiva:	Falso
Fuente subrayada:	Falso	IDDelContextoDe	0
Izquierda:	342	Ayuda:	
Mostrar cuando:	Siempre	Juego de caracteres para fuentes de texto:	0
Nombre:	ContratoEtiqueta_	Nombre de la fuente:	Arial
Superior:	1839	Section:	0
Título:	Contrato	Tamaño de la fuente:	10
		Visible:	Verdadero
Cuadro combinado: Cuadro combinado100			
Activado:	Verdadero	Alineación del texto:	General
Alto:	240	Ancho de columnas:	0;2664
Ancho de la lista:	2664	Ancho de los bordes:	Trazo fino
Ancho:	2745	Bloqueado:	Falso

Cogest.mdb (c) EPA
 Formulario: fd01qft10Dr_Administrador

noviembre de 2000
 Página: 1572

Border Line Style: Sólido	Color de los bordes: 0
Color del fondo: -2147483643	ColorDelTexto: -2147483640
Columna dependiente: 1	ControlType: 111
Efecto especial: Bajo relieve	Encabezados de columna: Falso
Espesor de la fuente: Negrita	Estilo de los bordes: Primera página
Estilo del fondo: Normal	Event Proc Prefix: Cuadro_combinado100
Expansión automática: Verdadero	Filas en lista: 8
Font Bold: Sí	Fuente en cursiva: Falso
Fuente subrayada: Falso	IDDelContextoDe Ayuda: 0
ÍndiceDeTabulación: 3	Izquierda: 2123
Juego de caracteres para fuentes de texto: 0	Limitar a la lista: Verdadero
Lugares Nombre de la fuente: Automático Arial	Mostrar cuando: Siempre
Número de columnas: 2	Nombre: Cuadro combinado100
Origen del control: Dr_IdContrato	Origen de la fila: SELECT DISTINCTROW [t170000Ct_Contratos].[Ct_CdContrato], [t170000Ct_Contratos].[Ct_Seudónimo]
PuntoDeTabulación: Verdadero	PermitirAutocorrección: Verdadero
Superior: 1839	Section: 0
Tipo de origen de la fila: Table/Query	Tamaño de la fuente: 10
	Visible: Verdadero
Cuadro combinado: Cuadro combinado102	
Activado: Verdadero	Alineación del texto: General
Alto: 240	Ancho de columnas: 0;2472
Ancho de la lista: 2472	Ancho de los bordes: Trazo fino
Ancho: 2265	Bloqueado: Falso
Border Line Style: Sólido	Color de los bordes: 0
Color del fondo: -2147483643	ColorDelTexto: -2147483640
Columna dependiente: 1	ControlType: 111
Efecto especial: Bajo relieve	Encabezados de columna: Falso
Espesor de la fuente: Negrita	Estilo de los bordes: Primera página
Estilo del fondo: Normal	Event Proc Prefix: Cuadro_combinado102
Expansión automática: Verdadero	Filas en lista: 8
Font Bold: Sí	Fuente en cursiva: Falso
Fuente subrayada: Falso	IDDelContextoDe Ayuda: 0
ÍndiceDeTabulación: 4	Izquierda: 2123
Juego de caracteres para fuentes de texto: 0	Limitar a la lista: Verdadero

Cogest.mdb (c) EPA
 Formulario: fd01qft10Dr_Administrador

noviembre de 2000
 Página: 1573

Lugares Automático
 Nombre de la fuente: Arial
 Número de columnas: 2

 Origen del control: Dr_IdConcepto

 PuntoDeTabulación: Verdadero
 Superior: 1512

 Tipo de origen de la fila: Table/Query

Mostrar cuando: Siempre
 Nombre: Cuadro combinado102

 Origen de la fila: SELECT DISTINCTROW [t12Cn_Concepto].[Cn_CdConceptos], [t12Cn_Concepto].[Cn_Nombre] FROM [t12Cn_Concepto];
 PermitirAutocorrección: Verdadero
 Section: 0

 Tamaño de la fuente: 10
 Visible: Verdadero

Cuadro combinado: Cuadro combinado104

Activado: Verdadero

 Alto: 240

 Ancho de la lista: 2460

 Ancho: 2745
 Border Line Style: Sólido

 Color del fondo: -2147483643
 Columna dependiente: 1
 Efecto especial: Bajo relieve

 Espesor de la fuente: Negrita
 Estilo del fondo: Normal
 Expansión automática: Verdadero
 Font Bold: Sí
 Fuente subrayada: Falso

Alineación del texto: General
 Ancho de columnas: 0;2460
 Ancho de los bordes: Trazo fino
 Bloqueado: Falso
 Color de los bordes: 0
 ColorDelTexto: -2147483640
 ControlType: 111

 Encabezados de columna: Falso
 Estilo de los bordes: Primera página
 Event Proc Prefix: Cuadro_combinado104
 Filas en lista: 8

ÍndiceDeTabulación: 5
 Juego de caracteres para fuentes de texto: 0
 Lugares Automático
 Nombre de la fuente: Arial
 Número de columnas: 2

 Origen del control: Dr_IdActividad

 PuntoDeTabulación: Verdadero
 Superior: 2166

 Tipo de origen de la fila: Table/Query

Fuente en cursiva: Falso
 IDDelContextoDe Ayuda: 0
 Izquierda: 2123

 Limitar a la lista: Verdadero

 Mostrar cuando: Siempre
 Nombre: Cuadro combinado104

 Origen de la fila: SELECT DISTINCTROW [t160Ac_Actividades].[Ac_CdActividades], [t160Ac_Actividades].[Ac_Tarea]
 PermitirAutocorrección: Verdadero
 Section: 0

 Tamaño de la fuente: 10
 Visible: Verdadero

Cuadro combinado: Cuadro combinado108

Activado: Verdadero

 Alto: 240

Alineación del texto: General
 Ancho de columnas: 0;1896

Cogest.mdb (c) EPA
 Formulario: fd01qft10Dr_Administrador

noviembre de 2000
 Página: 1574

Ancho de los bordes:	Trazo fino	Ancho de la lista:	1896
Bloqueado:	Falso	Ancho:	2745
Color de los bordes:	0	Border Line Style:	Sólido
ColorDelTexto:	-2147483640	Color del fondo:	-2147483643
ControlType:	111	Columna dependiente:	1
Encabezados de columna:	Falso	Efecto especial:	Bajo relieve
Estilo de los bordes:	Primera página	Espesor de la fuente:	Negrita
Event Proc Prefix:	Cuadro_combinado108	Estilo del fondo:	Normal
Filas en lista:	8	Expansión automática:	Verdadero
Fuente en cursiva:	Falso	Font Bold:	Sí
IDDelContextoDe Ayuda:	0	Fuente subrayada:	Falso
Izquierda:	2123	ÍndiceDeTabulación:	6
Limitar a la lista:	Verdadero	Juego de caracteres para fuentes de texto:	0
Mostrar cuando:	Siempre	Lugares:	Automático
Nombre:	Cuadro combinado108	Nombre de la fuente:	Arial
Origen de la fila:	SELECT DISTINCTROW [t190Tr_Terceros],[Tr_CdTerceros],[t190Tr_Terceros],[Tr_Nombre] FROM [t190Tr_Terceros];	Número de columnas:	2
PermitirAutocorrección:	Verdadero	Origen del control:	Dr_IdTerceros
Section:	0	PuntoDeTabulación:	Verdadero
Tamaño de la fuente:	10	Superior:	2799
Visible:	Verdadero	Tipo de origen de la fila:	Table/Query
Cuadro combinado: Cuadro combinado173			
Activado:	Verdadero	Alineación del texto:	General
Alto:	300	Ancho de columnas:	1441
Ancho de la lista:	1440	Ancho de los bordes:	Trazo fino
Ancho:	909	Bloqueado:	Falso
Border Line Style:	Sólido	Color de los bordes:	0
Color del fondo:	-2147483643	ColorDelTexto:	-2147483640
Columna dependiente:	1	ControlType:	111
Efecto especial:	Bajo relieve	Encabezados de columna:	Falso
Espesor de la fuente:	Negrita	Estilo de los bordes:	Primera página
Estilo del fondo:	Normal	Event Proc Prefix:	Cuadro_combinado173
Expansión automática:	Verdadero	Filas en lista:	8
Font Bold:	Sí	Fuente en cursiva:	Falso
Fuente subrayada:	Falso	IDDelContextoDe Ayuda:	0
ÍndiceDeTabulación:	0	Izquierda:	1678

Cogest.mdb (c) EPA
 Formulario: fd01qft10Dr_Administrador

noviembre de 2000
 Página: 1575

Juego de caracteres para fuentes de texto:	0	Limitar a la lista:	Falso
Lugares	Automático	Mostrar cuando:	Siempre
Nombre de la fuente:	Arial	Nombre:	Cuadro combinado173
Número de columnas:	1	Origen de la fila:	SELECT DISTINCTROW [t15Fc_Fechas],[Fc_Fecha] FROM [t15Fc_Fechas];
Origen del control:	Fecha	PermitirAutocorrección:	Verdadero
PuntoDeTabulación:	Verdadero	Section:	0
Superior:	659	Tamaño de la fuente:	10
Tipo de origen de la fila:	Table/Query	Visible:	Verdadero

Cuadro combinado: Cuadro combinado175

Activado:	Verdadero	Alineación del texto:	General
Alto:	300	Ancho de columnas:	0;2268
Ancho de la lista:	2268	Ancho de los bordes:	Trazo fino
Ancho:	1992	Bloqueado:	Falso
Border Line Style:	Sólido	Color de los bordes:	0
Color del fondo:	-2147483643	ColorDelTexto:	-2147483640
Columna dependiente:	1	ControlType:	111
Efecto especial:	Bajo relieve	Encabezados de columna:	Falso
Espesor de la fuente:	Negrita	Estilo de los bordes:	Primera página
Estilo del fondo:	Normal	Event Proc Prefix:	Cuadro_combinado175
Expansión automática:	Verdadero	Filas en lista:	8
Font Bold:	Sí	Fuente en cursiva:	Falso
Fuente subrayada:	Falso	IDDelContextoDe Ayuda:	0
ÍndiceDeTabulación:	1	Izquierda:	1678
Juego de caracteres para fuentes de texto:	0	Limitar a la lista:	Verdadero
Lugares	Automático	Mostrar cuando:	Siempre
Nombre de la fuente:	Arial	Nombre:	Cuadro combinado175
Número de columnas:	2	Origen de la fila:	SELECT DISTINCTROW [t11Md_Modalidad],[Md_CdModalidad],[t11Md_Modalidad],[Md_Nombre] FROM [t11Md_Modalidad];
Origen del control:	Dr_IdModalidad	PermitirAutocorrección:	Verdadero
PuntoDeTabulación:	Verdadero	Section:	0
Superior:	1044	Tamaño de la fuente:	10
Tipo de origen de la fila:	Table/Query	Visible:	Verdadero

Cuadro combinado: Cuadro combinado177

Activado:	Verdadero	Alineación del texto:	General
-----------	-----------	-----------------------	---------

Cogest.mdb (c) EPA
 Formulario: fd01qft10Dr_Administrador

noviembre de 2000
 Página: 1576

Ancho de columnas:	0;2100	Alto:	300
Ancho de los bordes:	Trazo fino	Ancho de la lista:	2100
Bloqueado:	Falso	Ancho:	1992
Color de los bordes:	0	Border Line Style:	Sólido
ColorDelTexto:	-2147483640	Color del fondo:	-2147483643
ControlType:	111	Columna dependiente:	1
Encabezados de columna:	Falso	Efecto especial:	Bajo relieve
Estilo de los bordes:	Primera página	Espesor de la fuente:	Negrita
Event Proc Prefix:	Cuadro_combinado177	Estilo del fondo:	Normal
Filas en lista:	8	Expansión automática:	Verdadero
Fuente en cursiva:	Falso	Font Bold:	Sí
IDDelContextoDe Ayuda:	0	Fuente subrayada:	Falso
Izquierda:	1678	ÍndiceDeTabulación:	2
Limitar a la lista:	Verdadero	Juego de caracteres para fuentes de texto:	0
Mostrar cuando:	Siempre	Lugares:	Automático
Nombre:	Cuadro combinado177	Nombre de la fuente:	Arial
Origen de la fila:	SELECT DISTINCTROW t14Dc_Documento.Dc_CdDocumento , t14Dc_Documento.Dc_Nombre FROM t14Dc_Documento ORDER BY t14Dc_Documento.Dc_Nombre;	Número de columnas:	2
PermitirAutocorrección:	Verdadero	Origen del control:	Dr_IdDocumento
Section:	0	PuntoDeTabulación:	Verdadero
Tamaño de la fuente:	10	n:	
Visible:	Verdadero	Superior:	1465
Cuadro combinado: Cuadro combinado179		Tipo de origen de la fila:	Table/Query
Activado:	Verdadero	Alineación del texto:	General
Alto:	300	Ancho de columnas:	0;2664
Ancho de la lista:	2664	Ancho de los bordes:	Trazo fino
Ancho:	3396	Bloqueado:	Falso
Border Line Style:	Sólido	Color de los bordes:	0
Color del fondo:	-2147483643	ColorDelTexto:	-2147483640
Columna dependiente:	1	ControlType:	111
Efecto especial:	Bajo relieve	Encabezados de columna:	Falso
Espesor de la fuente:	Negrita	Estilo de los bordes:	Primera página
Estilo del fondo:	Normal	Event Proc Prefix:	Cuadro_combinado179
Expansión automática:	Verdadero	Filas en lista:	8
Font Bold:	Sí	Fuente en cursiva:	Falso
Fuente subrayada:	Falso	IDDelContextoDe Ayuda:	0

Izquierda:	1678	ÍndiceDeTabulación:	3
Limitar a la lista:	Verdadero	Juego de caracteres para fuentes de texto:	0
Mostrar cuando:	Siempre	Lugares:	Automático
Nombre:	Cuadro combinado179	Nombre de la fuente:	Arial
Origen de la fila:	SELECT DISTINCTROW [t170000Ct_Contratos].[Ct_CdContrato], [t170000Ct_Contratos].[Ct_Seudónimo]	Número de columnas:	2
PermitirAutocorrección:	Verdadero	Origen del control:	Dr_IdContrato
Section:	0	PuntoDeTabulación:	Verdadero
Tamaño de la fuente:	10	Superior:	2307
Visible:	Verdadero	Tipo de origen de la fila:	Table/Query
Cuadro combinado: Cuadro combinado181			
Activado:	Verdadero	Alineación del texto:	General
Alto:	300	Ancho de columnas:	0;2472
Ancho de la lista:	2472	Ancho de los bordes:	Trazo fino
Ancho:	1992	Bloqueado:	Falso
Border Line Style:	Sólido	Color de los bordes:	0
Color del fondo:	-2147483643	ColorDelTexto:	-2147483640
Columna dependiente:	1	ControlType:	111
Efecto especial:	Bajo relieve	Encabezados de columna:	Falso
Espesor de la fuente:	Negrita	Estilo de los bordes:	Primera página
Estilo del fondo:	Normal	Event Proc Prefix:	Cuadro_combinado181
Expansión automática:	Verdadero	Filas en lista:	8
Font Bold:	Sí	Fuente en cursiva:	Falso
Fuente subrayada:	Falso	IDDelContextoDe Ayuda:	0
ÍndiceDeTabulación:	4	Izquierda:	1678
Juego de caracteres para fuentes de texto:	0	Limitar a la lista:	Verdadero
Lugares:	Automático	Mostrar cuando:	Siempre
Nombre de la fuente:	Arial	Nombre:	Cuadro combinado181
Número de columnas:	2	Origen de la fila:	SELECT DISTINCTROW [t12Cn_Concepto].[Cn_CdConceptos], [t12Cn_Concepto].[Cn_Nombre] FROM [t12Cn_Concepto];
Origen del control:	Dr_IdConcepto	PermitirAutocorrección:	Verdadero
PuntoDeTabulación:	Verdadero	Section:	0
Superior:	1886	Tamaño de la fuente:	10
Tipo de origen de la fila:	Table/Query	Visible:	Verdadero

Cuadro combinado: Cuadro combinado183

Activado:	Verdadero	Alineación del texto:	General
Alto:	300	Ancho de columnas:	0;2460
Ancho de la lista:	2460	Ancho de los bordes:	Trazo fino
Ancho:	3396	Bloqueado:	Falso
Border Line Style:	Sólido	Color de los bordes:	0
Color del fondo:	-2147483643	ColorDelTexto:	-2147483640
Columna dependiente:	1	ControlType:	111
Efecto especial:	Bajo relieve	Encabezados de columna:	Falso
Espesor de la fuente:	Negrita	Estilo de los bordes:	Primera página
Estilo del fondo:	Normal	Event Proc Prefix:	Cuadro_combinado183
Expansión automática:	Verdadero	Filas en lista:	8
Font Bold:	Sí	Fuente en cursiva:	Falso
Fuente subrayada:	Falso	IDDelContextoDe Ayuda:	0
ÍndiceDeTabulación:	5	Izquierda:	1704
n:		Limitar a la lista:	Verdadero
Juego de caracteres para fuentes de texto:	0	Mostrar cuando:	Siempre
Lugares:	Automático	Nombre:	Cuadro combinado183
Nombre de la fuente:	Arial	Origen de la fila:	SELECT DISTINCTROW [t160Ac_Actividades],[Ac_CdActividades],[t160Ac_Actividades],[Ac_Tarea]
Número de columnas:	2	PermitirAutocorrección:	Verdadero
Origen del control:	Dr_IdActividad	Section:	0
PuntoDeTabulación:	Verdadero	Tamaño de la fuente:	10
n:		Visible:	Verdadero
Superior:	2714		
Tipo de origen de la fila:	Table/Query		

Cuadro combinado: Cuadro combinado187

Activado:	Verdadero	Alineación del texto:	General
Alto:	300	Ancho de columnas:	0;1896
Ancho de la lista:	1896	Ancho de los bordes:	Trazo fino
Ancho:	3396	Bloqueado:	Falso
Border Line Style:	Sólido	Color de los bordes:	0
Color del fondo:	-2147483643	ColorDelTexto:	-2147483640
Columna dependiente:	1	ControlType:	111
Efecto especial:	Bajo relieve	Encabezados de columna:	Falso
Espesor de la fuente:	Negrita	Estilo de los bordes:	Primera página
Estilo del fondo:	Normal	Event Proc Prefix:	Cuadro_combinado187
Expansión automática:	Verdadero		

Cogest.mdb (c) EPA
 Formulario: fd01qft10Dr_Administrador

noviembre de 2000
 Página: 1579

Font Bold: Sí	Filas en lista: 8
Fuente subrayada: Falso	Fuente en cursiva: Falso
ÍndiceDeTabulación: 6	IDDelContextoDe: 0
Juego de caracteres para fuentes de texto: 0	Ayuda: Izquierda: 1704
Lugares Automático	Limitar a la lista: Verdadero
Nombre de la fuente: Arial	Mostrar cuando: Siempre
Número de columnas: 2	Nombre: Cuadro combinado187
Origen del control: Dr_IdTerceros	Origen de la fila: SELECT DISTINCTROW [t190Tr_Terceros].[Tr_CdTerceros], [t190Tr_Terceros].[Tr_Nombre] FROM [t190Tr_Terceros];
PuntoDeTabulación: Verdadero	PermitirAutocorrección: Verdadero
Superior: 3649	Section: 0
Tipo de origen de la fila: Table/Query	Tamaño de la fuente: 10
	Visible: Verdadero
Cuadro combinado: Cuadro combinado189	
Activado: Verdadero	Alineación del texto: General
Alto: 300	Ancho de columnas: 1441
Ancho de la lista: 1440	Ancho de los bordes: Trazo fino
Ancho: 2613	Bloqueado: Falso
Border Line Style: Sólido	Color de los bordes: 0
Color del fondo: -2147483643	ColorDelTexto: -2147483640
Columna dependiente: 1	ControlType: 111
Efecto especial: Bajo relieve	Encabezados de columna: Falso
Espesor de la fuente: Negrita	Estilo de los bordes: Primera página
Estilo del fondo: Normal	Event Proc Prefix: Cuadro_combinado189
Expansión automática: Verdadero	Filas en lista: 8
Font Bold: Sí	Fuente en cursiva: Falso
Fuente subrayada: Falso	IDDelContextoDe: 0
ÍndiceDeTabulación: 0	Ayuda: Izquierda: 2237
Juego de caracteres para fuentes de texto: 0	Limitar a la lista: Falso
Lugares Automático	Mostrar cuando: Siempre
Nombre de la fuente: Arial	Nombre: Cuadro combinado189
Número de columnas: 1	Origen de la fila: SELECT DISTINCTROW [t15Fc_Fechas].[Fc_Fecha] FROM [t15Fc_Fechas];
Origen del control: Fecha	PermitirAutocorrección: Verdadero
PuntoDeTabulación: Verdadero	Section: 0
Superior: 552	Tamaño de la fuente: 10

Visible:	Verdadero	Tipo de origen de la fila:	Table/Query
Cuadro combinado: Cuadro combinado191			
Activado:	Verdadero	Alineación del texto:	General
Alto:	300	Ancho de columnas:	0;2268
Ancho de la lista:	2268	Ancho de los bordes:	Trazo fino
Ancho:	2613	Bloqueado:	Falso
Border Line Style:	Sólido	Color de los bordes:	0
Color del fondo:	-2147483643	ColorDelTexto:	-2147483640
Columna dependiente:	1	ControlType:	111
Efecto especial:	Bajo relieve	Encabezados de columna:	Falso
Espesor de la fuente:	Negrita	Estilo de los bordes:	Primera página
Estilo del fondo:	Normal	Event Proc Prefix:	Cuadro_combinado191
Expansión automática:	Verdadero	Filas en lista:	8
Font Bold:	Sí	Fuente en cursiva:	Falso
Fuente subrayada:	Falso	IDDelContextoDe Ayuda:	0
ÍndiceDeTabulación:	1	Izquierda:	2237
Juego de caracteres para fuentes de texto:	0	Limitar a la lista:	Verdadero
Lugares Nombre de la fuente:	Automático Arial	Mostrar cuando:	Siempre
Número de columnas:	2	Nombre:	Cuadro combinado191
Origen del control:	Dr_IdModalidad	Origen de la fila:	SELECT DISTINCTROW [t11Md_Modalidad].[Md_CdModalidad], [t11Md_Modalidad].[Md_Nombre] FROM [t11Md_Modalidad];
PuntoDeTabulación:	Verdadero	PermitirAutocorrección:	Verdadero
Superior:	3078	Section:	0
Tipo de origen de la fila:	Table/Query	Tamaño de la fuente:	10
		Visible:	Verdadero
Cuadro combinado: Cuadro combinado193			
Activado:	Verdadero	Alineación del texto:	General
Alto:	300	Ancho de columnas:	0;2100
Ancho de la lista:	2100	Ancho de los bordes:	Trazo fino
Ancho:	2613	Bloqueado:	Falso
Border Line Style:	Sólido	Color de los bordes:	0
Color del fondo:	-2147483643	ColorDelTexto:	-2147483640
Columna dependiente:	1	ControlType:	111
Efecto especial:	Bajo relieve	Encabezados de columna:	Falso

Cogest.mdb (c) EPA
 Formulario: fd01qft10Dr_Administrador

noviembre de 2000
 Página: 1581

<p> Espesor de la fuente: Negrita Estilo del fondo: Normal Expansión automática: Verdadero Font Bold: Sí Fuente subrayada: Falso ÍndiceDeTabulación: 2 Juego de caracteres para fuentes de texto: 0 Lugares Nombre de la fuente: Automático Arial Número de columnas: 2 Origen del control: Dr_IdDocumento PuntoDeTabulación: Verdadero Superior: 1394 Tipo de origen de la fila: Table/Query </p>	<p> Estilo de los bordes: Primera página Event Proc Prefix: Cuadro_combinado193 Filas en lista: 8 Fuente en cursiva: Falso IDDelContextoDe Ayuda: 0 Izquierda: 2237 Limitar a la lista: Verdadero Mostrar cuando: Siempre Nombre: Cuadro combinado193 Origen de la fila: SELECT DISTINCTROW t14Dc_Documento.Dc_CdDocumento , t14Dc_Documento.Dc_Nombre FROM t14Dc_Documento ORDER BY t14Dc_Documento.Dc_Nombre; PermitirAutocorrección: Verdadero Section: 0 Tamaño de la fuente: 10 Visible: Verdadero </p>
<p> Cuadro combinado: Cuadro combinado195 Activado: Verdadero Alto: 300 Ancho de la lista: 2664 Ancho: 2613 Border Line Style: Sólido Color del fondo: -2147483643 Columna dependiente: 1 Efecto especial: Bajo relieve Espesor de la fuente: Negrita Estilo del fondo: Normal Expansión automática: Verdadero Font Bold: Sí Fuente subrayada: Falso ÍndiceDeTabulación: 3 Juego de caracteres para fuentes de texto: 0 Lugares Nombre de la fuente: Automático Arial Número de columnas: 2 </p>	<p> Alineación del texto: General Ancho de columnas: 0;2664 Ancho de los bordes: Trazo fino Bloqueado: Falso Color de los bordes: 0 ColorDelTexto: -2147483640 ControlType: 111 Encabezados de columna: Falso Estilo de los bordes: Primera página Event Proc Prefix: Cuadro_combinado195 Filas en lista: 8 Fuente en cursiva: Falso IDDelContextoDe Ayuda: 0 Izquierda: 2237 Limitar a la lista: Verdadero Mostrar cuando: Siempre Nombre: Cuadro combinado195 Origen de la fila: SELECT DISTINCTROW [t170000Ct_Contratos].[Ct_CdContrato], [t170000Ct_Contratos].[Ct_Seudónimo] </p>

Cogest.mdb (c) EPA
 Formulario: fd01qft10Dr_Administrador

noviembre de 2000
 Página: 1582

o] FROM [t170000Ct_Contratos];
 PermitirAutocorrección: Verdadero
 Section: 0
 Tamaño de la fuente: 10
 Visible: Verdadero

Origen del control: Dr_IdContrato
 PuntoDeTabulación: Verdadero
 Superior: 2236
 Tipo de origen de la fila: Table/Query

Cuadro combinado: Cuadro combinado197

Activado: Verdadero
 Alto: 300
 Ancho de la lista: 2472
 Ancho: 2613
 Border Line Style: Sólido
 Color del fondo: -2147483643
 Columna dependiente: 1
 Efecto especial: Bajo relieve

Alineación del texto: General
 Ancho de columnas: 0;2472
 Ancho de los bordes: Trazo fino
 Bloqueado: Falso
 Color de los bordes: 0
 ColorDelTexto: -2147483640
 ControlType: 111

Espesor de la fuente: Negrita
 Estilo del fondo: Normal
 Expansión automática: Verdadero
 Font Bold: Sí
 Fuente subrayada: Falso

Encabezados de columna: Falso
 Estilo de los bordes: Primera página
 Event Proc Prefix: Cuadro_combinado197
 Filas en lista: 8

ÍndiceDeTabulación: 4
 Juego de caracteres para fuentes de texto: 0
 Lugares Nombre de la fuente: Automático
 Nombre de la fuente: Arial
 Número de columnas: 2

Fuente en cursiva: Falso
 IDDelContextoDe Ayuda: 0
 Izquierda: 2237

Origen del control: Dr_IdConcepto
 PuntoDeTabulación: Verdadero
 Superior: 1815
 Tipo de origen de la fila: Table/Query

Limitar a la lista: Verdadero
 Mostrar cuando: Siempre
 Nombre: Cuadro combinado197
 Origen de la fila: SELECT DISTINCTROW [t12Cn_Concepto].[Cn_CdConceptos], [t12Cn_Concepto].[Cn_Nombre] FROM [t12Cn_Concepto];

Cuadro combinado: Cuadro combinado199

Activado: Verdadero
 Alto: 300
 Ancho de la lista: 2460
 Ancho: 2613
 Border Line Style: Sólido
 Color del fondo: -2147483643

PermitirAutocorrección: Verdadero
 Section: 0
 Tamaño de la fuente: 10
 Visible: Verdadero

Alineación del texto: General
 Ancho de columnas: 0;2460
 Ancho de los bordes: Trazo fino
 Bloqueado: Falso
 Color de los bordes: 0
 ColorDelTexto: -2147483640

Cogest.mdb (c) EPA
 Formulario: fd01qft10Dr_Administrador

noviembre de 2000
 Página: 1583

Columna dependiente:	1	ControlType:	111
Efecto especial:	Bajo relieve	Encabezados de columna:	Falso
Espesor de la fuente:	Negrita	Estilo de los bordes:	Primera página
Estilo del fondo:	Normal	Event Proc Prefix:	Cuadro_combinado199
Expansión automática:	Verdadero	Filas en lista:	8
Font Bold:	Sí	Fuente en cursiva:	Falso
Fuente subrayada:	Falso	IDDelContextoDe Ayuda:	0
ÍndiceDeTabulación:	5	Izquierda:	2237
Juego de caracteres para fuentes de texto:	0	Limitar a la lista:	Verdadero
Lugares:	Automático	Mostrar cuando:	Siempre
Nombre de la fuente:	Arial	Nombre:	Cuadro combinado199
Número de columnas:	2	Origen de la fila:	SELECT DISTINCTROW [t160Ac_Actividades],[Ac_CdActividades],[t160Ac_Actividades],[Ac_Tarea]
Origen del control:	Dr_IdActividad	PermitirAutocorrección:	Verdadero
PuntoDeTabulación:	Verdadero	Section:	0
Superior:	2657	Tamaño de la fuente:	10
Tipo de origen de la fila:	Table/Query	Visible:	Verdadero
Cuadro combinado: Cuadro combinado201			
Activado:	Verdadero	Alineación del texto:	General
Alto:	300	Ancho de columnas:	0;2185
Ancho de la lista:	2184	Ancho de los bordes:	Trazo fino
Ancho:	2613	Bloqueado:	Falso
Border Line Style:	Sólido	Color de los bordes:	0
Color del fondo:	-2147483643	ColorDelTexto:	-2147483640
Columna dependiente:	1	ControlType:	111
Efecto especial:	Bajo relieve	Encabezados de columna:	Falso
Espesor de la fuente:	Negrita	Estilo de los bordes:	Primera página
Estilo del fondo:	Normal	Event Proc Prefix:	Cuadro_combinado201
Expansión automática:	Verdadero	Filas en lista:	8
Font Bold:	Sí	Fuente en cursiva:	Falso
Fuente subrayada:	Falso	IDDelContextoDe Ayuda:	0
ÍndiceDeTabulación:	6	Izquierda:	2237
Juego de caracteres para fuentes de texto:	0	Limitar a la lista:	Verdadero
Lugares:	Automático	Mostrar cuando:	Siempre
Nombre de la fuente:	Arial	Nombre:	Cuadro combinado201

Cogest.mdb (c) EPA
 Formulario: fd01qft10Dr_Administrador

noviembre de 2000
 Página: 1584

Número de columnas:	2	Origen de la fila:	SELECT DISTINCTROW t180Pr_Personal.Pr_CdPersonal, t180Pr_Personal.Pr_Alias FROM t180Pr_Personal;
Origen del control:	Dr_IdPersonal	PermitirAutocorrección:	Verdadero
PuntoDeTabulación:	Verdadero	Section:	0
Superior:	973	Tamaño de la fuente:	10
Tipo de origen de la fila:	Table/Query	Visible:	Verdadero

Cuadro combinado: Cuadro combinado205

Activado:	Verdadero	Alineación del texto:	General
Alto:	300	Ancho de columnas:	1441
Ancho de la lista:	1440	Ancho de los bordes:	Trazo fino
Ancho:	1314	Bloqueado:	Falso
Border Line Style:	Sólido	Color de los bordes:	0
Color del fondo:	-2147483643	ColorDelTexto:	-2147483640
Columna dependiente:	1	ControlType:	111
Efecto especial:	Bajo relieve	Encabezados de columna:	Falso
Espesor de la fuente:	Negrita	Estilo de los bordes:	Primera página
Estilo del fondo:	Normal	Event Proc Prefix:	Cuadro_combinado205
Expansión automática:	Verdadero	Filas en lista:	8
Font Bold:	Sí	Fuente en cursiva:	Falso
Fuente subrayada:	Falso	IDDelContextoDe Ayuda:	0
ÍndiceDeTabulación:	0	Izquierda:	2123
Juego de caracteres para fuentes de texto:	0	Limitar a la lista:	Falso
Lugares:	Automático	Mostrar cuando:	Siempre
Nombre de la fuente:	Arial	Nombre:	Cuadro combinado205
Número de columnas:	1	Origen de la fila:	SELECT DISTINCTROW [t15Fc_Fechas].[Fc_Fecha] FROM [t15Fc_Fechas];
Origen del control:	Fecha	PermitirAutocorrección:	Verdadero
PuntoDeTabulación:	Verdadero	Section:	0
Superior:	552	Tamaño de la fuente:	10
Tipo de origen de la fila:	Table/Query	Visible:	Verdadero

Cuadro combinado: Cuadro combinado207

Activado:	Verdadero	Alineación del texto:	General
Alto:	300	Ancho de columnas:	0;2268
Ancho de la lista:	2268	Ancho de los bordes:	Trazo fino
Ancho:	2268	Bloqueado:	Falso

Cogest.mdb (c) EPA
 Formulario: fd01qft10Dr_Administrador

noviembre de 2000
 Página: 1585

Border Line Style: Sólido	Color de los bordes: 0
Color del fondo: -2147483643	ColorDelTexto: -2147483640
Columna dependiente: 1	ControlType: 111
Efecto especial: Bajo relieve	Encabezados de columna: Falso
Espesor de la fuente: Negrita	Estilo de los bordes: Primera página
Estilo del fondo: Normal	Event Proc Prefix: Cuadro_combinado207
Expansión automática: Verdadero	Filas en lista: 8
Font Bold: Sí	Fuente en cursiva: Falso
Fuente subrayada: Falso	IDDelContextoDe Ayuda: 0
ÍndiceDeTabulación: 1	Izquierda: 2123
Juego de caracteres para fuentes de texto: 0	Limitar a la lista: Verdadero
Lugares: Automático	Mostrar cuando: Siempre
Nombre de la fuente: Arial	Nombre: Cuadro combinado207
Número de columnas: 2	Origen de la fila: SELECT DISTINCTROW [t11Md_Modalidad].[Md_CdModalidad], [t11Md_Modalidad].[Md_Nombre] FROM [t11Md_Modalidad];
Origen del control: Dr_IdModalidad	PermitirAutocorrección: Verdadero
PuntoDeTabulación: Verdadero	Section: 0
Superior: 1359	Tamaño de la fuente: 10
Tipo de origen de la fila: Table/Query	Visible: Verdadero
Cuadro combinado: Cuadro combinado209	
Activado: Verdadero	Alineación del texto: General
Alto: 300	Ancho de columnas: 0;2100
Ancho de la lista: 2100	Ancho de los bordes: Trazo fino
Ancho: 2268	Bloqueado: Falso
Border Line Style: Sólido	Color de los bordes: 0
Color del fondo: -2147483643	ColorDelTexto: -2147483640
Columna dependiente: 1	ControlType: 111
Efecto especial: Bajo relieve	Encabezados de columna: Falso
Espesor de la fuente: Negrita	Estilo de los bordes: Primera página
Estilo del fondo: Normal	Event Proc Prefix: Cuadro_combinado209
Expansión automática: Verdadero	Filas en lista: 8
Font Bold: Sí	Fuente en cursiva: Falso
Fuente subrayada: Falso	IDDelContextoDe Ayuda: 0
ÍndiceDeTabulación: 2	Izquierda: 2123
Juego de caracteres para fuentes de texto: 0	Limitar a la lista: Verdadero

Cogest.mdb (c) EPA
 Formulario: fd01qft10Dr_Administrador

noviembre de 2000
 Página: 1586

Lugares	Automático	Mostrar cuando:	Siempre
Nombre de la fuente:	Arial	Nombre:	Cuadro combinado209
Número de columnas:	2	Origen de la fila:	SELECT DISTINCTROW t14Dc_Documento.Dc_CdDocumento , t14Dc_Documento.Dc_Nombre FROM t14Dc_Documento ORDER BY t14Dc_Documento.Dc_Nombre;
Origen del control:	Dr_IdDocumento	PermitirAutocorrección:	Verdadero
PuntoDeTabulación:	Verdadero	Section:	0
Superior:	1741	Tamaño de la fuente:	10
Tipo de origen de la fila:	Table/Query	Visible:	Verdadero

Cuadro combinado: Cuadro combinado211

Activado:	Verdadero	Alineación del texto:	General
Alto:	300	Ancho de columnas:	0;2664
Ancho de la lista:	2664	Ancho de los bordes:	Trazo fino
Ancho:	3864	Bloqueado:	Falso
Border Line Style:	Sólido	Color de los bordes:	0
Color del fondo:	-2147483643	ColorDelTexto:	-2147483640
Columna dependiente:	1	ControlType:	111
Efecto especial:	Bajo relieve	Encabezados de columna:	Falso
Espesor de la fuente:	Negrita	Estilo de los bordes:	Primera página
Estilo del fondo:	Normal	Event Proc Prefix:	Cuadro_combinado211
Expansión automática:	Verdadero	Filas en lista:	8
Font Bold:	Sí	Fuente en cursiva:	Falso
Fuente subrayada:	Falso	IDDelContextoDe Ayuda:	0
ÍndiceDeTabulación:	3	Izquierda:	2123
Juego de caracteres para fuentes de texto:	0	Limitar a la lista:	Verdadero
Lugares	Automático	Mostrar cuando:	Siempre
Nombre de la fuente:	Arial	Nombre:	Cuadro combinado211
Número de columnas:	2	Origen de la fila:	SELECT DISTINCTROW [t170000Ct_Contratos].[Ct_CdContrato], [t170000Ct_Contratos].[Ct_Seudónimo]
Origen del control:	Dr_IdContrato	PermitirAutocorrección:	Verdadero
PuntoDeTabulación:	Verdadero	Section:	0
Superior:	2505	Tamaño de la fuente:	10
Tipo de origen de la fila:	Table/Query	Visible:	Verdadero

Cuadro combinado: Cuadro combinado213

Activado:	Verdadero	Alineación del texto:	General
-----------	-----------	-----------------------	---------

Cogest.mdb (c) EPA
 Formulario: fd01qft10Dr_Administrador

noviembre de 2000
 Página: 1587

Alto: 300	Ancho de columnas: 0;2472
Ancho de la lista: 2472	Ancho de los bordes: Trazo fino
Ancho: 2268	Bloqueado: Falso
Border Line Style: Sólido	Color de los bordes: 0
Color del fondo: -2147483643	ColorDelTexto: -2147483640
Columna dependiente: 1	ControlType: 111
Efecto especial: Bajo relieve	Encabezados de columna: Falso
Espesor de la fuente: Negrita	Estilo de los bordes: Primera página
Estilo del fondo: Normal	Event Proc Prefix: Cuadro_combinado213
Expansión automática: Verdadero	Filas en lista: 8
Font Bold: Sí	Fuente en cursiva: Falso
Fuente subrayada: Falso	IDDelContextoDe Ayuda: 0
ÍndiceDeTabulación: 4	Izquierda: 2123
Juego de caracteres para fuentes de texto: 0	Limitar a la lista: Verdadero
Lugares: Automático	Mostrar cuando: Siempre
Nombre de la fuente: Arial	Nombre: Cuadro combinado213
Número de columnas: 2	Origen de la fila: SELECT DISTINCTROW [t12Cn_Concepto].[Cn_CdConceptos] , [t12Cn_Concepto].[Cn_Nombre] FROM [t12Cn_Concepto];
Origen del control: Dr_IdConcepto	PermitirAutocorrección: Verdadero
PuntoDeTabulación: Verdadero	Section: 0
Superior: 2123	Tamaño de la fuente: 10
Tipo de origen de la fila: Table/Query	Visible: Verdadero
Cuadro combinado: Cuadro combinado215	
Activado: Verdadero	Alineación del texto: General
Alto: 300	Ancho de columnas: 0;2460
Ancho de la lista: 2460	Ancho de los bordes: Trazo fino
Ancho: 3864	Bloqueado: Falso
Border Line Style: Sólido	Color de los bordes: 0
Color del fondo: -2147483643	ColorDelTexto: -2147483640
Columna dependiente: 1	ControlType: 111
Efecto especial: Bajo relieve	Encabezados de columna: Falso
Espesor de la fuente: Negrita	Estilo de los bordes: Primera página
Estilo del fondo: Normal	Event Proc Prefix: Cuadro_combinado215
Expansión automática: Verdadero	Filas en lista: 8
Font Bold: Sí	Fuente en cursiva: Falso
Fuente subrayada: Falso	IDDelContextoDe Ayuda: 0

Cogest.mdb (c) EPA
 Formulario: fd01qft10Dr_Administrador

noviembre de 2000
 Página: 1588

ÍndiceDeTabulació 5
 n:
 Juego de caracteres para fuentes de texto: 0
 Lugares Automático
 Nombre de la fuente: Arial
 Número de columnas: 2

Origen del control: Dr_IdActividad

PuntoDeTabulació Verdadero
 n:
 Superior: 2887

Tipo de origen de la fila: Table/Query

Izquierda: 2123
 Limitar a la lista: Verdadero
 Mostrar cuando: Siempre
 Nombre: Cuadro combinado215
 Origen de la fila: SELECT DISTINCTROW [t160Ac_Actividades],[Ac_CdActividades],[t160Ac_Actividades],[Ac_Tarea]
 PermitirAutocorrección: Verdadero
 Section: 0
 Tamaño de la fuente: 10
 Visible: Verdadero

Cuadro combinado: Cuadro combinado217

Activado: Verdadero

Alto: 300

Ancho de la lista: 2184

Ancho: 2268
 Border Line Style: Sólido

Color del fondo: -2147483643
 Columna dependiente: 1
 Efecto especial: Bajo relieve

Espesor de la fuente: Negrita
 Estilo del fondo: Normal
 Expansión automática: Verdadero
 Font Bold: Sí
 Fuente subrayada: Falso

Alineación del texto: General
 Ancho de columnas: 0;2185
 Ancho de los bordes: Trazo fino
 Bloqueado: Falso
 Color de los bordes: 0
 ColorDelTexto: -2147483640
 ControlType: 111
 Encabezados de columna: Falso
 Estilo de los bordes: Primera página
 Event Proc Prefix: Cuadro_combinado217
 Filas en lista: 8
 Fuente en cursiva: Falso
 IDDelContextoDe Ayuda: 0

ÍndiceDeTabulació 6
 n:
 Juego de caracteres para fuentes de texto: 0
 Lugares Automático
 Nombre de la fuente: Arial
 Número de columnas: 2

Origen del control: Dr_IdPersonal

PuntoDeTabulació Verdadero
 n:
 Superior: 962

Tipo de origen de la fila: Table/Query

Izquierda: 2123
 Limitar a la lista: Verdadero
 Mostrar cuando: Siempre
 Nombre: Cuadro combinado217
 Origen de la fila: SELECT DISTINCTROW t180Pr_Personal.Pr_CdPersonal, t180Pr_Personal.Pr_Alias FROM t180Pr_Personal;
 PermitirAutocorrección: Verdadero
 Section: 0
 Tamaño de la fuente: 10
 Visible: Verdadero

Cuadro combinado: Cuadro combinado221

Activado:	Verdadero	Alineación del texto:	General
Alto:	300	Ancho de columnas:	1441
Ancho de la lista:	1440	Ancho de los bordes:	Trazo fino
Ancho:	909	Bloqueado:	Falso
Border Line Style:	Sólido	Color de los bordes:	0
Color del fondo:	-2147483643	ColorDelTexto:	-2147483640
Columna dependiente:	1	ControlType:	111
Efecto especial:	Bajo relieve	Encabezados de columna:	Falso
Espesor de la fuente:	Negrita	Estilo de los bordes:	Primera página
Estilo del fondo:	Normal	Event Proc Prefix:	Cuadro_combinado221
Expansión automática:	Verdadero	Filas en lista:	8
Font Bold:	Sí	Fuente en cursiva:	Falso
Fuente subrayada:	Falso	IDDelContextoDe Ayuda:	0
ÍndiceDeTabulación:	0	Izquierda:	2860
Juego de caracteres para fuentes de texto:	0	Limitar a la lista:	Falso
Lugares:	Automático	Mostrar cuando:	Siempre
Nombre de la fuente:	Arial	Nombre:	Cuadro combinado221
Número de columnas:	1	Origen de la fila:	SELECT DISTINCTROW [t15Fc_Fechas].[Fc_Fecha] FROM [t15Fc_Fechas];
Origen del control:	Fecha	PermitirAutocorrección:	Verdadero
PuntoDeTabulación:	Verdadero	Section:	0
Superior:	609	Tamaño de la fuente:	10
Tipo de origen de la fila:	Table/Query	Visible:	Verdadero

Cuadro combinado: Cuadro combinado223

Activado:	Verdadero	Alineación del texto:	General
Alto:	300	Ancho de columnas:	0;2268
Ancho de la lista:	2268	Ancho de los bordes:	Trazo fino
Ancho:	2328	Bloqueado:	Falso
Border Line Style:	Sólido	Color de los bordes:	0
Color del fondo:	-2147483643	ColorDelTexto:	-2147483640
Columna dependiente:	1	ControlType:	111
Efecto especial:	Bajo relieve	Encabezados de columna:	Falso
Espesor de la fuente:	Negrita	Estilo de los bordes:	Primera página
Estilo del fondo:	Normal	Event Proc Prefix:	Cuadro_combinado223
Expansión automática:	Verdadero	Filas en lista:	8

Cogest.mdb (c) EPA
 Formulario: fd01qft10Dr_Administrador

noviembre de 2000
 Página: 1590

Font Bold: Sí	Fuente en cursiva: Falso
Fuente subrayada: Falso	IDDelContextoDe 0
ÍndiceDeTabulación: 1	Ayuda:
Juego de caracteres para fuentes de texto: 0	Izquierda: 2860
Lugares Automático	Limitar a la lista: Verdadero
Nombre de la fuente: Arial	Mostrar cuando: Siempre
Número de columnas: 2	Nombre: Cuadro combinado223
Origen del control: Dr_IdModalidad	Origen de la fila: SELECT DISTINCTROW [t11Md_Modalidad],[Md_CdModalidad],[t11Md_Modalidad].[Md_Nombre] FROM [t11Md_Modalidad];
PuntoDeTabulación: Verdadero	PermitirAutocorrección: Verdadero
Superior: 1016	Section: 0
Tipo de origen de la fila: Table/Query	Tamaño de la fuente: 10
	Visible: Verdadero
Cuadro combinado: Cuadro combinado225	
Activado: Verdadero	Alineación del texto: General
Alto: 300	Ancho de columnas: 0;2100
Ancho de la lista: 2100	Ancho de los bordes: Trazo fino
Ancho: 2328	Bloqueado: Falso
Border Line Style: Sólido	Color de los bordes: 0
Color del fondo: -2147483643	ColorDelTexto: -2147483640
Columna dependiente: 1	ControlType: 111
Efecto especial: Bajo relieve	Encabezados de columna: Falso
Espesor de la fuente: Negrita	Estilo de los bordes: Primera página
Estilo del fondo: Normal	Event Proc Prefix: Cuadro_combinado225
Expansión automática: Verdadero	Filas en lista: 8
Font Bold: Sí	Fuente en cursiva: Falso
Fuente subrayada: Falso	IDDelContextoDe 0
ÍndiceDeTabulación: 2	Ayuda:
Juego de caracteres para fuentes de texto: 0	Izquierda: 2860
Lugares Automático	Limitar a la lista: Verdadero
Nombre de la fuente: Arial	Mostrar cuando: Siempre
Número de columnas: 2	Nombre: Cuadro combinado225
Origen del control: Dr_IdDocumento	Origen de la fila: SELECT DISTINCTROW t14Dc_Documento.Dc_CdDocumento , t14Dc_Documento.Dc_Nombre FROM t14Dc_Documento ORDER BY t14Dc_Documento.Dc_Nombre;
PuntoDeTabulación: Verdadero	PermitirAutocorrección: Verdadero
	Section: 0

Cogest.mdb (c) EPA
 Formulario: fd01qft10Dr_Administrador

noviembre de 2000
 Página: 1592

Espesor de la fuente: Negrita Estilo del fondo: Normal Expansión automática: Verdadero Font Bold: Sí Fuente subrayada: Falso ÍndiceDeTabulación: 4 Juego de caracteres para fuentes de texto: 0 Lugares: Automático Nombre de la fuente: Arial Número de columnas: 2 Origen del control: Dr_IdConcepto PuntoDeTabulación: Verdadero Superior: 1830 Tipo de origen de la fila: Table/Query	Estilo de los bordes: Primera página Event Proc Prefix: Cuadro_combinado229 Filas en lista: 8 Fuente en cursiva: Falso IDDelContextoDe Ayuda: 0 Izquierda: 2860 Limitar a la lista: Verdadero Mostrar cuando: Siempre Nombre: Cuadro combinado229 Origen de la fila: SELECT DISTINCTROW [t12Cn_Concepto].[Cn_CdConceptos], [t12Cn_Concepto].[Cn_Nombre] FROM [t12Cn_Concepto]; PermitirAutocorrección: Verdadero Section: 0 Tamaño de la fuente: 10 Visible: Verdadero
Cuadro combinado: Cuadro combinado231	
Activado: Verdadero Alto: 300 Ancho de la lista: 2460 Ancho: 3924 Border Line Style: Sólido Color del fondo: -2147483643 Columna dependiente: 1 Efecto especial: Bajo relieve Espesor de la fuente: Negrita Estilo del fondo: Normal Expansión automática: Verdadero Font Bold: Sí Fuente subrayada: Falso ÍndiceDeTabulación: 5 Juego de caracteres para fuentes de texto: 0 Lugares: Automático Nombre de la fuente: Arial Número de columnas: 2	Alineación del texto: General Ancho de columnas: 0;2460 Ancho de los bordes: Trazo fino Bloqueado: Falso Color de los bordes: 0 ColorDelTexto: -2147483640 ControlType: 111 Encabezados de columna: Falso Estilo de los bordes: Primera página Event Proc Prefix: Cuadro_combinado231 Filas en lista: 8 Fuente en cursiva: Falso IDDelContextoDe Ayuda: 0 Izquierda: 2860 Limitar a la lista: Verdadero Mostrar cuando: Siempre Nombre: Cuadro combinado231 Origen de la fila: SELECT DISTINCTROW [t160Ac_Actividades].[Ac_CdActividades], [t160Ac_Actividades].[Ac_Tarea]

Cogest.mdb (c) EPA
 Formulario: fd01qft10Dr_Administrador

noviembre de 2000
 Página: 1593

Origen del control: Dr_IdActividad	PermitirAutocorrección: Verdadero
PuntoDeTabulación: Verdadero	Section: 0
n: Superior: 2644	Tamaño de la fuente: 10
Tipo de origen de la fila: Table/Query	Visible: Verdadero

Cuadro combinado: Cuadro combinado233

Activado: Verdadero	Alineación del texto: General
Alto: 300	Ancho de columnas: 0;2185
Ancho de la lista: 2184	Ancho de los bordes: Trazo fino
Ancho: 3924	Bloqueado: Falso
Border Line Style: Sólido	Color de los bordes: 0
Color del fondo: -2147483643	ColorDelTexto: -2147483640
Columna 1 dependiente:	ControlType: 111
Efecto especial: Bajo relieve	Encabezados de columna: Falso
Espesor de la fuente: Negrita	Estilo de los bordes: Primera página
Estilo del fondo: Normal	Event Proc Prefix: Cuadro_combinado233
Expansión automática: Verdadero	Filas en lista: 8
Font Bold: Sí	Fuente en cursiva: Falso
Fuente subrayada: Falso	IDDelContextoDe Ayuda: 0
ÍndiceDeTabulación: 6	Izquierda: 2860
n: Juego de caracteres para fuentes de texto: 0	Limitar a la lista: Verdadero
Lugares Nombre de la fuente: Automático	Mostrar cuando: Siempre
Nombre de la fuente: Arial	Nombre: Cuadro combinado233
Número de columnas: 2	Origen de la fila: SELECT DISTINCTROW t180Pr_Personal.Pr_CdPersonal, t180Pr_Personal.Pr_Alias FROM t180Pr_Personal;

Origen del control: Dr_IdPersonal	PermitirAutocorrección: Verdadero
PuntoDeTabulación: Verdadero	Section: 0
n: Superior: 3051	Tamaño de la fuente: 10
Tipo de origen de la fila: Table/Query	Visible: Verdadero

Cuadro combinado: Cuadro combinado235

Activado: Verdadero	Alineación del texto: General
Alto: 300	Ancho de columnas: 0;1896
Ancho de la lista: 1896	Ancho de los bordes: Trazo fino
Ancho: 3924	Bloqueado: Falso
Border Line Style: Sólido	Color de los bordes: 0
Color del fondo: -2147483643	ColorDelTexto: -2147483640

Cogest.mdb (c) EPA
 Formulario: fd01qft10Dr_Administrador

noviembre de 2000
 Página: 1594

Columna dependiente:	1	ControlType:	111
Efecto especial:	Bajo relieve	Encabezados de columna:	Falso
Espesor de la fuente:	Negrita	Estilo de los bordes:	Primera página
Estilo del fondo:	Normal	Event Proc Prefix:	Cuadro_combinado235
Expansión automática:	Verdadero	Filas en lista:	8
Font Bold:	Sí	Fuente en cursiva:	Falso
Fuente subrayada:	Falso	IDDelContextoDe Ayuda:	0
ÍndiceDeTabulación:	7	Izquierda:	2860
Juego de caracteres para fuentes de texto:	0	Limitar a la lista:	Verdadero
Lugares:	Automático	Mostrar cuando:	Siempre
Nombre de la fuente:	Arial	Nombre:	Cuadro combinado235
Número de columnas:	2	Origen de la fila:	SELECT DISTINCTROW [t190Tr_Terceros],[Tr_CdTerceros],[t190Tr_Terceros],[Tr_Nombre] FROM [t190Tr_Terceros];
Origen del control:	Dr_IdTerceros	PermitirAutocorrección:	Verdadero
PuntoDeTabulación:	Verdadero	Section:	0
Superior:	3458	Tamaño de la fuente:	10
Tipo de origen de la fila:	Table/Query	Visible:	Verdadero
Cuadro combinado: Cuadro combinado288			
Activado:	Verdadero	Alineación del texto:	General
Alto:	240	Ancho de columnas:	0;1440
Ancho de la lista:	1440	Ancho de los bordes:	Trazo fino
Ancho:	1701	Bloqueado:	Falso
Border Line Style:	Sólido	Color de los bordes:	0
Color del fondo:	-2147483643	ColorDelTexto:	-2147483640
Columna dependiente:	1	ControlType:	111
Efecto especial:	Bajo relieve	Encabezados de columna:	Falso
Espesor de la fuente:	Negrita	Estilo de los bordes:	Primera página
Estilo del fondo:	Normal	Event Proc Prefix:	Cuadro_combinado288
Expansión automática:	Verdadero	Filas en lista:	8
Font Bold:	Sí	Fuente en cursiva:	Falso
Fuente subrayada:	Falso	IDDelContextoDe Ayuda:	0
ÍndiceDeTabulación:	20	Izquierda:	2123
Juego de caracteres para fuentes de texto:	0	Limitar a la lista:	Verdadero
Lugares:	Automático	Mostrar cuando:	Siempre
Nombre de la fuente:	Arial	Nombre:	Cuadro combinado288

Cogest.mdb (c) EPA
 Formulario: fd01qft10Dr_Administrador

noviembre de 2000
 Página: 1595

Número de columnas:	2	Origen de la fila:	SELECT DISTINCTROW [t180Pr_Personal].[Pr_CdPersonal], [t180Pr_Personal].[Pr_Alias] FROM [t180Pr_Personal];
Origen del control:	Dr_IdPersonal	PermitirAutocorrección:	Verdadero
PuntoDeTabulación:	Verdadero	Section:	0
Superior:	2493	Tamaño de la fuente:	10
Tipo de origen de la fila:	Table/Query	Visible:	Verdadero

Cuadro combinado: Cuadro combinado290

Activado:	Verdadero	Alineación del texto:	General
Alto:	300	Ancho de columnas:	0;1442
Ancho de la lista:	1440	Ancho de los bordes:	Trazo fino
Ancho:	3396	Bloqueado:	Falso
Border Line Style:	Sólido	Color de los bordes:	0
Color del fondo:	-2147483643	ColorDelTexto:	-2147483640
Columna dependiente:	1	ControlType:	111
Efecto especial:	Bajo relieve	Encabezados de columna:	Falso
Espesor de la fuente:	Negrita	Estilo de los bordes:	Primera página
Estilo del fondo:	Normal	Event Proc Prefix:	Cuadro_combinado290
Expansión automática:	Verdadero	Filas en lista:	8
Font Bold:	Sí	Fuente en cursiva:	Falso
Fuente subrayada:	Falso	IDDelContextoDe Ayuda:	0
ÍndiceDeTabulación:	9	Izquierda:	1704
Juego de caracteres para fuentes de texto:	0	Limitar a la lista:	Verdadero
Lugares:	Automático	Mostrar cuando:	Siempre
Nombre de la fuente:	Arial	Nombre:	Cuadro combinado290
Número de columnas:	2	Origen de la fila:	SELECT DISTINCTROW [t180Pr_Personal].[Pr_CdPersonal], [t180Pr_Personal].[Pr_Alias] FROM [t180Pr_Personal];
Origen del control:	Dr_IdPersonal	PermitirAutocorrección:	Verdadero
PuntoDeTabulación:	Verdadero	Section:	0
Superior:	3196	Tamaño de la fuente:	10
Tipo de origen de la fila:	Table/Query	Visible:	Verdadero

Cuadro combinado: Cuadro combinado94

Activado:	Verdadero	Alineación del texto:	General
Alto:	240	Ancho de columnas:	1440
Ancho de la lista:	1440	Ancho de los bordes:	Trazo fino

Cogest.mdb (c) EPA
 Formulario: fd01qft10Dr_Administrador

noviembre de 2000
 Página: 1596

Ancho: 909	Bloqueado: Falso
Border Line Style: Sólido	Color de los bordes: 0
Color del fondo: -2147483643	ColorDelTexto: -2147483640
Columna 1 dependiente:	ControlType: 111
Efecto especial: Bajo relieve	Encabezados de columna: Falso
Espesor de la fuente: Negrita	Estilo de los bordes: Primera página
Estilo del fondo: Normal	Event Proc Prefix: Cuadro_combinado94
Expansión automática: Verdadero	Filas en lista: 8
Font Bold: Sí	Fuente en cursiva: Falso
Fuente subrayada: Falso	IDDelContextoDe Ayuda: 0
ÍndiceDeTabulación: 0	Izquierda: 2123
Juego de caracteres para fuentes de texto: 0	Limitar a la lista: Falso
Lugares Automático	Mostrar cuando: Siempre
Nombre de la fuente: Arial	Nombre: Cuadro combinado94
Número de columnas: 1	Origen de la fila: SELECT DISTINCTROW [t15Fc_Fechas].[Fc_Fecha] FROM [t15Fc_Fechas];
Origen del control: Fecha	PermitirAutocorrección: Verdadero
PuntoDeTabulación: Verdadero	Section: 0
Superior: 531	Tamaño de la fuente: 10
Tipo de origen de la fila: Table/Query	Visible: Verdadero
Cuadro combinado: Cuadro combinado96	
Activado: Verdadero	Alineación del texto: General
Alto: 240	Ancho de columnas: 0;2268
Ancho de la lista: 2268	Ancho de los bordes: Trazo fino
Ancho: 2265	Bloqueado: Falso
Border Line Style: Sólido	Color de los bordes: 0
Color del fondo: -2147483643	ColorDelTexto: -2147483640
Columna 1 dependiente:	ControlType: 111
Efecto especial: Bajo relieve	Encabezados de columna: Falso
Espesor de la fuente: Negrita	Estilo de los bordes: Primera página
Estilo del fondo: Normal	Event Proc Prefix: Cuadro_combinado96
Expansión automática: Verdadero	Filas en lista: 8
Font Bold: Sí	Fuente en cursiva: Falso
Fuente subrayada: Falso	IDDelContextoDe Ayuda: 0
ÍndiceDeTabulación: 1	Izquierda: 2123
Juego de caracteres para fuentes de texto: 0	Limitar a la lista: Verdadero

Cogest.mdb (c) EPA
 Formulario: fd01qft10Dr_Administrador

noviembre de 2000
 Página: 1597

Lugares Automático
 Nombre de la fuente: Arial
 Número de columnas: 2

Origen del control: Dr_IdModalidad

PuntoDeTabulación: Verdadero
 Superior: 858

Tipo de origen de la fila: Table/Query

Cuadro combinado: Cuadro combinado98

Activado: Verdadero
 Alto: 240
 Ancho de la lista: 2100
 Ancho: 2265
 Border Line Style: Sólido
 Color del fondo: -2147483643
 Columna dependiente: 1
 Efecto especial: Bajo relieve

Espesor de la fuente: Negrita
 Estilo del fondo: Normal
 Expansión automática: Verdadero
 Font Bold: Sí
 Fuente subrayada: Falso

ÍndiceDeTabulación: 2
 Juego de caracteres para fuentes de texto: 0

Lugares Automático
 Nombre de la fuente: Arial
 Número de columnas: 2

Origen del control: Dr_IdDocumento

PuntoDeTabulación: Verdadero
 Superior: 1185

Tipo de origen de la fila: Table/Query

Rectángulo: Cuadro170

Alto: 737

Mostrar cuando: Siempre
 Nombre: Cuadro combinado96
 Origen de la fila: SELECT DISTINCTROW [t11Md_Modalidad].[Md_CdModalidad], [t11Md_Modalidad].[Md_Nombre] FROM [t11Md_Modalidad];

PermitirAutocorrección: Verdadero
 Section: 0
 Tamaño de la fuente: 10
 Visible: Verdadero

Alineación del texto: General
 Ancho de columnas: 0;2100
 Ancho de los bordes: Trazo fino
 Bloqueado: Falso
 Color de los bordes: 0
 ColorDelTexto: -2147483640
 ControlType: 111
 Encabezados de columna: Falso
 Estilo de los bordes: Primera página
 Event Proc Prefix: Cuadro_combinado98
 Filas en lista: 8

Fuente en cursiva: Falso
 IDDelContextoDe Ayuda: 0
 Izquierda: 2123

Limitar a la lista: Verdadero

Mostrar cuando: Siempre
 Nombre: Cuadro combinado98
 Origen de la fila: SELECT DISTINCTROW t14Dc_Documento.Dc_CdDocumento , t14Dc_Documento.Dc_Nombre FROM t14Dc_Documento ORDER BY t14Dc_Documento.Dc_Nombre;

PermitirAutocorrección: Verdadero
 Section: 0
 Tamaño de la fuente: 10
 Visible: Verdadero

Ancho de los bordes: Trazo fino

Cogest.mdb (c) EPA
 Formulario: fd01qft10Dr_Administrador

noviembre de 2000
 Página: 1598

Ancho: 6920
 Color de los bordes: 0
 ControlType: 101
 Estilo de los bordes: Primera página
 Event Proc Prefix: Cuadro170
 Mostrar cuando: Siempre
 Section: 2
 Visible: Verdadero

Border Line Style: Sólido
 Color del fondo: 16777215
 Efecto especial: Grabado
 Estilo del fondo: Transparente
 Izquierda: -4
 Nombre: Cuadro170
 Superior: 0

Rectángulo: Cuadro171

Alto: 737
 Ancho: 7216
 Color de los bordes: 0
 ControlType: 101
 Estilo de los bordes: Primera página
 Event Proc Prefix: Cuadro171
 Mostrar cuando: Siempre
 Section: 2
 Visible: Verdadero

Ancho de los bordes: Trazo fino
 Border Line Style: Sólido
 Color del fondo: 6697881
 Efecto especial: Grabado
 Estilo del fondo: Normal
 Izquierda: 113
 Nombre: Cuadro171
 Superior: 0

Etiqueta: DocumentoEtiqueta_

Alineación del texto: General
 Ancho de los bordes: Trazo fino
 Border Line Style: Sólido
 Color del fondo: -2147483633
 ControlType: 100
 Espesor de la fuente: Negrita
 Estilo del fondo: Transparente
 Font Bold: Sí
 Fuente subrayada: Falso
 Izquierda: 342
 Mostrar cuando: Siempre
 Nombre: DocumentoEtiqueta_
 Superior: 1185
 Título: Documento

Alto: 276
 Ancho: 1704
 Color de los bordes: 0
 ColorDelTexto: -2147483630
 Efecto especial: Sin relieve
 Estilo de los bordes: Todas las páginas
 Event Proc Prefix: DocumentoEtiqueta_
 Fuente en cursiva: Falso
 IDDelContextoDe Ayuda: 0
 Juego de caracteres para fuentes de texto: 0
 Nombre de la fuente: Arial
 Section: 0
 Tamaño de la fuente: 10
 Visible: Verdadero

Casilla de verificación: Dr_Anulado

Activado: Verdadero
 Ancho de los bordes: Trazo fino
 Bloqueado: Falso
 Color de los bordes: 0
 Efecto especial: Bajo relieve
 Event Proc Prefix: Dr_Anulado

Alto: 240
 Ancho: 260
 Border Line Style: Sólido
 ControlType: 106
 Estilo de los bordes: Primera página
 IDDelContextoDe Ayuda: 0

ÍndiceDeTabulación: 5

Cogest.mdb (c) EPA
 Formulario: fd01qft10Dr_Administrador

noviembre de 2000
 Página: 1599

Mostrar cuando:	Siempre	Izquierda:	2420
Origen del control:	Dr_Anulado	Nombre:	Dr_Anulado
Section:	0	PuntoDeTabulación:	Verdadero
Texto de la barra de estado:	Anulación de registro por el administrador de la base de datos.	Superior:	3276
Visible:	Verdadero	TripleState:	Falso

Cuadro de texto: Dr_AsigReg

Activado:	Verdadero	Alineación del texto:	General
Alto:	300	Ancho de los bordes:	Trazo fino
Ancho:	1641	Autocomprimible:	Falso
Autoextensible:	Falso	Barras de desplazamiento:	Ninguna
Bloqueado:	Falso	Border Line Style:	Sólido
BuscarPorFiltro:	1	Color de los bordes:	0
Color del fondo:	-2147483643	ColorDelTexto:	-2147483640
Comportamiento de la tecla Entrar:	Falso	ControlType:	109
Efecto especial:	Bajo relieve	Espesor de la fuente:	Negrita
Estilo de los bordes:	Primera página	Estilo del fondo:	Normal
Event Proc Prefix:	Dr_AsigReg	Font Bold:	Sí
Fuente en cursiva:	Falso	Fuente subrayada:	Falso
IDDelContextoDe:	0	ÍndiceDeTabulación:	6
Ayuda:		n:	
Izquierda:	3257	Juego de caracteres para fuentes de texto:	0
Lugares:	Automático	Mostrar cuando:	Siempre
Nombre de la fuente:	Arial	Nombre:	Dr_AsigReg
Origen del control:	Dr_AsigReg	PermitirAutocorrección:	Verdadero
PuntoDeTabulación:	Verdadero	Section:	0
n:		Tabulación automática:	Falso
Superior:	2408	Visible:	Verdadero
Tamaño de la fuente:	10		

Cuadro de texto: Dr_AUT

Activado:	Verdadero	Alineación del texto:	General
Alto:	300	Ancho de los bordes:	Trazo fino
Ancho:	1641	Autocomprimible:	Falso
Autoextensible:	Falso	Barras de desplazamiento:	Ninguna
Bloqueado:	Falso	Border Line Style:	Sólido
BuscarPorFiltro:	1	Color de los bordes:	0
Color del fondo:	-2147483643	ColorDelTexto:	-2147483640
Comportamiento de la tecla Entrar:	Falso	ControlType:	109
Efecto especial:	Bajo relieve	Espesor de la fuente:	Negrita
Estilo de los bordes:	Primera página		

Cogest.mdb (c) EPA
 Formulario: fd01qft10Dr_Administrador

noviembre de 2000
 Página: 1600

Event Proc Prefix: Dr_AUT	Estilo del fondo: Normal
Fuente en cursiva: Falso	Font Bold: Sí
IDDelContextoDe 0	Fuente subrayada: Falso
Ayuda:	ÍndiceDeTabulació n: 2
Izquierda: 3257	Juego de caracteres para fuentes de texto: 0
Lugares Automático	Mostrar cuando: Siempre
Nombre de la fuente: Arial	Nombre: Dr_AUT
Origen del control: Dr_AUT	PermitirAutocorrección: Verdadero
PuntoDeTabulació n: Verdadero	Section: 0
Superior: 552	Tabulación automática: Falso
Tamaño de la fuente: 10	Visible: Verdadero

Cuadro de texto: Dr_Carpesanos

Activado: Verdadero	Alineación del texto: General
Alto: 240	Ancho de los bordes: Trazo fino
Ancho: 693	Autocomprimible: Falso
Autoextensible: Falso	Barras de desplazamiento: Ninguna
Bloqueado: Falso	Border Line Style: Sólido
BuscarPorFiltro: 1	Color de los bordes: 0
Color del fondo: -2147483643	ColorDelTexto: -2147483640
Comportamiento de la tecla Entrar: Falso	ControlType: 109
Efecto especial: Bajo relieve	Espesor de la fuente: Negrita
Estilo de los bordes: Primera página	Estilo del fondo: Normal
Event Proc Prefix: Dr_Carpesanos	Font Bold: Sí
Formato: Standard	Fuente en cursiva: Falso
Fuente subrayada: Falso	IDDelContextoDe 0
ÍndiceDeTabulació n: 11	Ayuda:
Juego de caracteres para fuentes de texto: 0	Izquierda: 6159
Mostrar cuando: Siempre	Lugares: 0
Nombre: Dr_Carpesanos	Nombre de la fuente: Arial
PermitirAutocorrección: Verdadero	Origen del control: Dr_Carpesanos
Section: 0	PuntoDeTabulació n: Verdadero
Tabulación automática: Falso	Superior: 1858
Texto de la barra de estado: Número de carpesanos consumidos en cada ejemplar de proyecto	Tamaño de la fuente: 10
	Visible: Verdadero

Cuadro de texto: Dr_Cartulinas

Activado: Verdadero	Alineación del texto: General
Alto: 240	Ancho de los bordes: Trazo fino

Cogest.mdb (c) EPA
 Formulario: fd01qft10Dr_Administrador

noviembre de 2000
 Página: 1601

Ancho:	693	Autocomprimible:	Falso
Autoextensible:	Falso	Barras de desplazamiento:	Ninguna
Bloqueado:	Falso	Border Line Style:	Sólido
BuscarPorFiltro:	1	Color de los bordes:	0
Color del fondo:	-2147483643	ColorDelTexto:	-2147483640
Comportamiento de la tecla Entrar:	Falso	ControlType:	109
Efecto especial:	Bajo relieve	Espesor de la fuente:	Negrita
Estilo de los bordes:	Primera página	Estilo del fondo:	Normal
Event Proc Prefix:	Dr_Cartulinas	Font Bold:	Sí
Formato:	Standard	Fuente en cursiva:	Falso
Fuente subrayada:	Falso	IDDelContextoDe Ayuda:	0
ÍndiceDeTabulación:	12	Izquierda:	6159
Juego de caracteres para fuentes de texto:	0	Lugares:	0
Mostrar cuando:	Siempre	Nombre de la fuente:	Arial
Nombre:	Dr_Cartulinas	Origen del control:	Dr_Cartulinas
PermitirAutocorrección:	Verdadero	PuntoDeTabulación:	Verdadero
Section:	0	Superior:	2181
Tabulación automática:	Falso	Tamaño de la fuente:	10
Texto de la barra de estado:	Número de cartulinas consumidas en cada ejemplar de proyecto entregado.	Visible:	Verdadero

Cuadro de texto: Dr_Cdrom

Activado:	Verdadero	Alineación del texto:	General
Alto:	240	Ancho de los bordes:	Trazo fino
Ancho:	693	Autocomprimible:	Falso
Autoextensible:	Falso	Barras de desplazamiento:	Ninguna
Bloqueado:	Falso	Border Line Style:	Sólido
BuscarPorFiltro:	1	Color de los bordes:	0
Color del fondo:	-2147483643	ColorDelTexto:	-2147483640
Comportamiento de la tecla Entrar:	Falso	ControlType:	109
Efecto especial:	Bajo relieve	Espesor de la fuente:	Negrita
Estilo de los bordes:	Primera página	Estilo del fondo:	Normal
Event Proc Prefix:	Dr_Cdrom	Font Bold:	Sí
Formato:	Standard	Fuente en cursiva:	Falso
Fuente subrayada:	Falso	IDDelContextoDe Ayuda:	0
ÍndiceDeTabulación:	16	Izquierda:	6154
Juego de caracteres para fuentes de texto:	0	Lugares:	0
Mostrar cuando:	Siempre	Nombre de la fuente:	Arial
Nombre:	Dr_Cdrom	Origen del control:	Dr_Cdrom

Cogest.mdb (c) EPA
 Formulario: fd01qft10Dr_Administrador

noviembre de 2000
 Página: 1602

PermitirAutocorrección:	Verdadero	PuntoDeTabulación:	Verdadero
Section:	0	Superior:	3438
Tabulación automática:	Falso	Tamaño de la fuente:	10
Texto de la barra de estado:	Número de cdrom entregado en cada ejemplar de proyecto.	Visible:	Verdadero

Casilla de verificación: Dr_Convalidación

Activado:	Verdadero	Alto:	240
Ancho de los bordes:	Trazo fino	Ancho:	260
Bloqueado:	Falso	Border Line Style:	Sólido
Color de los bordes:	0	ControlType:	106
Efecto especial:	Bajo relieve	Estilo de los bordes:	Primera página
Event Proc Prefix:	Dr_Convalidación	IDDelContextoDe Ayuda:	0
ÍndiceDeTabulación:	1	Izquierda:	2477
Mostrar cuando:	Siempre	Nombre:	Dr_Convalidación
Origen del control:	Dr_Convalidación	PuntoDeTabulación:	Verdadero
Section:	0	Superior:	2824
Texto de la barra de estado:	Convalidación de registro realizada por el jefe de equipo de trabajo.	TripleState:	Falso
Visible:	Verdadero		

Cuadro de texto: Dr_Desplazamientos

Activado:	Verdadero	Alineación del texto:	General
Alto:	288	Ancho de los bordes:	Trazo fino
Ancho:	921	Autocomprimible:	Falso
Autoextensible:	Falso	Barras de desplazamiento:	Ninguna
Bloqueado:	Falso	Border Line Style:	Sólido
BuscarPorFiltro:	1	Color de los bordes:	0
Color del fondo:	-2147483643	ColorDelTexto:	-2147483640
Comportamiento de la tecla Entrar:	Falso	ControlType:	109
Efecto especial:	Bajo relieve	Espesor de la fuente:	Negrita
Estilo de los bordes:	Primera página	Estilo del fondo:	Normal
Event Proc Prefix:	Dr_Desplazamientos	Font Bold:	Sí
Formato:	Standard	Fuente en cursiva:	Falso
Fuente subrayada:	Falso	IDDelContextoDe Ayuda:	0
ÍndiceDeTabulación:	9	Izquierda:	6066
Juego de caracteres para fuentes de texto:	0	Lugares:	0
Mostrar cuando:	Siempre	Nombre de la fuente:	Arial
Nombre:	Dr_Desplazamientos	Origen del control:	Dr_Desplazamientos
PermitirAutocorrección:	Verdadero	PuntoDeTabulación:	Verdadero
Section:	0	Superior:	1812
Tabulación automática:	Falso		

Cogest.mdb (c) EPA
Formulario: fd01qft10Dr_Administrador

noviembre de 2000
Página: 1603

		Tamaño de la fuente:	10
Texto de la barra de estado:	Gastos pagados por el personal con motivo de desplazamientos realizados, suplidos por el empleado.	Visible:	Verdadero

Cuadro de texto: Dr_Ejemplares

Activado:	Verdadero	Alineación del texto:	General
Alto:	240	Ancho de los bordes:	Trazo fino
Ancho:	693	Autocomprimible:	Falso
Autoextensible:	Falso	Barras de desplazamiento:	Ninguna
Bloqueado:	Falso	Border Line Style:	Sólido
BuscarPorFiltro:	1	Color de los bordes:	0
Color del fondo:	-2147483643	ColorDelTexto:	-2147483640
Comportamiento de la tecla Entrar:	Falso	ControlType:	109
Efecto especial:	Bajo relieve	Espesor de la fuente:	Negrita
Estilo de los bordes:	Primera página	Estilo del fondo:	Normal
Event Proc Prefix:	Dr_Ejemplares	Font Bold:	Sí
Formato:	Standard	Fuente en cursiva:	Falso
Fuente subrayada:	Falso	IDDelContextoDe Ayuda:	0
ÍndiceDeTabulación:	7	Izquierda:	6159
Juego de caracteres para fuentes de texto:	0	Lugares:	0
Mostrar cuando:	Siempre	Nombre de la fuente:	Arial
Nombre:	Dr_Ejemplares	Origen del control:	Dr_Ejemplares
PermitirAutocorrección:	Verdadero	PuntoDeTabulación:	Verdadero
Section:	0	Superior:	566
Tabulación automática:	Falso	Tamaño de la fuente:	10
Texto de la barra de estado:	Número de ejemplares encuadernados de trabajo terminado.	Visible:	Verdadero

Cuadro de texto: Dr_Encuadernación

Activado:	Verdadero	Alineación del texto:	General
Alto:	240	Ancho de los bordes:	Trazo fino
Ancho:	909	Autocomprimible:	Falso
Autoextensible:	Falso	Barras de desplazamiento:	Ninguna
Bloqueado:	Falso	Border Line Style:	Sólido
BuscarPorFiltro:	1	Color de los bordes:	0
Color del fondo:	-2147483643	ColorDelTexto:	-2147483640
Comportamiento de la tecla Entrar:	Falso	ControlType:	109
Efecto especial:	Bajo relieve	Espesor de la fuente:	Negrita
Estilo de los bordes:	Primera página	Estilo del fondo:	Normal
Event Proc Prefix:	Dr_Encuadernación	Font Bold:	Sí

Cogest.mdb (c) EPA
 Formulario: fd01qft10Dr_Administrador

noviembre de 2000
 Página: 1604

Formato:	Standard	Fuente en cursiva:	Falso
Fuente subrayada:	Falso	IDDelContextoDe	0
ÍndiceDeTabulació	17	Ayuda:	
n:		Izquierda:	2123
Juego de	0	Lugares	0
caracteres para			
fuentes de texto:			
Mostrar cuando:	Siempre	Nombre de la	Arial
Nombre:	Dr_Encuadernación	fuelle:	
PermitirAutocorrección:	Verdadero	Origen del control:	Dr_Encuadernación
Section:	0	PuntoDeTabulació	Verdadero
Tabulación	Falso	n:	
automática:		Superior:	3139
Texto de la barra	Importe facturado por trabajos	Tamaño de la	10
de estado:	externos de encuadernación.	fuelle:	
		Visible:	Verdadero

Cuadro de texto: Dr_Facturación

Activado:	Verdadero	Alineación del	General
Alto:	300	texto:	
Ancho:	1701	Ancho de los	Trazo fino
Autoextensible:	Falso	bordes:	
Bloqueado:	Falso	Autocomprimible:	Falso
BuscarPorFiltro:	1	Barras de	Ninguna
Color del fondo:	-2147483643	desplazamiento:	
Comportamiento	Falso	Border Line Style:	Sólido
de la tecla Entrar:		Color de los	0
Efecto especial:	Bajo relieve	bordes:	
Estilo de los	Primera página	ColorDelTexto:	-2147483640
bordes:		ControlType:	109
Event Proc Prefix:	Dr_Facturación	Espesor de la	Negrita
Formato:	Standard	fuelle:	
Fuente subrayada:	Falso	Estilo del fondo:	Normal

ÍndiceDeTabulació	7	Font Bold:	Sí
n:		Fuente en cursiva:	Falso
Juego de	0	IDDelContextoDe	0
caracteres para		Ayuda:	
fuentes de texto:		Izquierda:	5272
Mostrar cuando:	Siempre	Lugares	0
Nombre:	Dr_Facturación	Nombre de la	Arial
PermitirAutocorrección:	Verdadero	fuelle:	
Section:	0	Origen del control:	Dr_Facturación
Tabulación	Falso	PuntoDeTabulació	Verdadero
automática:		n:	
Texto de la barra	Importe de la facturación realizada	Superior:	2721
de estado:	imputable a la actividad.	Tamaño de la	10
		fuelle:	
		Visible:	Verdadero

Cuadro de texto: Dr_FotocBN

Activado:	Verdadero	Alineación del	General
Alto:	240	texto:	
Ancho:	693	Ancho de los	Trazo fino
		bordes:	
		Autocomprimible:	Falso

Cogest.mdb (c) EPA
 Formulario: fd01qft10Dr_Administrador

noviembre de 2000
 Página: 1605

Autoextensible:	Falso	Barras de desplazamiento:	Ninguna
Bloqueado:	Falso	Border Line Style:	Sólido
BuscarPorFiltro:	1	Color de los bordes:	0
Color del fondo:	-2147483643	ColorDelTexto:	-2147483640
Comportamiento de la tecla Entrar:	Falso	ControlType:	109
Efecto especial:	Bajo relieve	Espesor de la fuente:	Negrita
Estilo de los bordes:	Primera página	Estilo del fondo:	Normal
Event Proc Prefix:	Dr_FotocBN	Font Bold:	Sí
Formato:	Standard	Fuente en cursiva:	Falso
Fuente subrayada:	Falso	IDDelContextoDe Ayuda:	0
ÍndiceDeTabulación:	8	Izquierda:	6159
Juego de caracteres para fuentes de texto:	0	Lugares:	0
Mostrar cuando:	Siempre	Nombre de la fuente:	Arial
Nombre:	Dr_FotocBN	Origen del control:	Dr_FotocBN
PermitirAutocorrección:	Verdadero	PuntoDeTabulación:	Verdadero
Section:	0	Superior:	889
Tabulación automática:	Falso	Tamaño de la fuente:	10
Texto de la barra de estado:	Número de fotocopias en blanco y negro consumidas en cada ejemplar de proyecto entregado.	Visible:	Verdadero

Cuadro de texto: Dr_FotocCL

Activado:	Verdadero	Alineación del texto:	General
Alto:	240	Ancho de los bordes:	Trazo fino
Ancho:	693	Autocomprimible:	Falso
Autoextensible:	Falso	Barras de desplazamiento:	Ninguna
Bloqueado:	Falso	Border Line Style:	Sólido
BuscarPorFiltro:	1	Color de los bordes:	0
Color del fondo:	-2147483643	ColorDelTexto:	-2147483640
Comportamiento de la tecla Entrar:	Falso	ControlType:	109
Efecto especial:	Bajo relieve	Espesor de la fuente:	Negrita
Estilo de los bordes:	Primera página	Estilo del fondo:	Normal
Event Proc Prefix:	Dr_FotocCL	Font Bold:	Sí
Formato:	Standard	Fuente en cursiva:	Falso
Fuente subrayada:	Falso	IDDelContextoDe Ayuda:	0
ÍndiceDeTabulación:	9	Izquierda:	6159
Juego de caracteres para fuentes de texto:	0	Lugares:	0
Mostrar cuando:	Siempre	Nombre de la fuente:	Arial
Nombre:	Dr_FotocCL	Origen del control:	Dr_FotocCL

Cogest.mdb (c) EPA
 Formulario: fd01qft10Dr_Administrador

noviembre de 2000
 Página: 1606

PermitirAutocorrección:	Verdadero	PuntoDeTabulación:	Verdadero
Section:	0	Superior:	1212
Tabulación automática:	Falso	Tamaño de la fuente:	10
Texto de la barra de estado:	Número de fotocopias color consumidas en cada ejemplar de	Visible:	Verdadero

Cuadro de texto: Dr_Fotografías

Activado:	Verdadero	Alineación del texto:	General
Alto:	240	Ancho de los bordes:	Trazo fino
Ancho:	693	Autocomprimible:	Falso
Autoextensible:	Falso	Barras de desplazamiento:	Ninguna
Bloqueado:	Falso	Border Line Style:	Sólido
BuscarPorFiltro:	1	Color de los bordes:	0
Color del fondo:	-2147483643	ColorDelTexto:	-2147483640
Comportamiento de la tecla Entrar:	Falso	ControlType:	109
Efecto especial:	Bajo relieve	Espesor de la fuente:	Negrita
Estilo de los bordes:	Primera página	Estilo del fondo:	Normal
Event Proc Prefix:	Dr_Fotografías	Font Bold:	Sí
Formato:	Standard	Fuente en cursiva:	Falso
Fuente subrayada:	Falso	IDDelContextoDe Ayuda:	0
ÍndiceDeTabulación:	10	Izquierda:	6159
Juego de caracteres para fuentes de texto:	0	Lugares:	0
Mostrar cuando:	Siempre	Nombre de la fuente:	Arial
Nombre:	Dr_Fotografías	Origen del control:	Dr_Fotografías
PermitirAutocorrección:	Verdadero	PuntoDeTabulación:	Verdadero
Section:	0	Superior:	1535
Tabulación automática:	Falso	Tamaño de la fuente:	10
Texto de la barra de estado:	Número de fotografías consumidas reportajes asociados a cada ejemplar de proyecto entregado.	Visible:	Verdadero

Cuadro de texto: Dr_Honorarios

Activado:	Verdadero	Alineación del texto:	General
Alto:	240	Ancho de los bordes:	Trazo fino
Ancho:	1701	Autocomprimible:	Falso
Autoextensible:	Falso	Barras de desplazamiento:	Ninguna
Bloqueado:	Falso	Border Line Style:	Sólido
BuscarPorFiltro:	1	Color de los bordes:	0
Color del fondo:	-2147483643	ColorDelTexto:	-2147483640
Comportamiento de la tecla Entrar:	Falso	ControlType:	109
Efecto especial:	Bajo relieve	Espesor de la fuente:	Negrita

Cogest.mdb (c) EPA
 Formulario: fd01qft10Dr_Administrador

noviembre de 2000
 Página: 1607

Estilo de los bordes:	Primera página	Estilo del fondo:	Normal
Event Proc Prefix:	Dr_Honorarios	Font Bold:	Sí
Fuente en cursiva:	Falso	Fuente subrayada:	Falso
IDDelContextoDe:	0	ÍndiceDeTabulación:	8
Ayuda:		n:	
Izquierda:	2860	Juego de caracteres para fuentes de texto:	0
Lugares:	Automático	Mostrar cuando:	Siempre
Nombre de la fuente:	Arial	Nombre:	Dr_Honorarios
Origen del control:	Dr_Honorarios	PermitirAutocorrección:	Verdadero
PuntoDeTabulación:	Verdadero	Section:	0
n:		Tabulación automática:	Falso
Superior:	3867	Texto de la barra de estado:	Importe honorarios profesionales subcontratados
Tamaño de la fuente:	10		
Visible:	Verdadero		

Cuadro de texto: Dr_HrDía

Activado:	Verdadero	Alineación del texto:	General
Alto:	288	Ancho de los bordes:	Trazo fino
Ancho:	849	Autocomprimible:	Falso
Autoextensible:	Falso	Barras de desplazamiento:	Ninguna
Bloqueado:	Falso	Border Line Style:	Sólido
BuscarPorFiltro:	1	Color de los bordes:	0
Color del fondo:	-2147483643	ColorDelTexto:	-2147483640
Comportamiento de la tecla Entrar:	Falso	ControlType:	109
Efecto especial:	Bajo relieve	Espesor de la fuente:	Negrita

Estilo de los bordes:	Primera página	Estilo del fondo:	Normal
Event Proc Prefix:	Dr_HrDía	Font Bold:	Sí
Formato:	Short Time	Fuente en cursiva:	Falso
Fuente subrayada:	Falso	IDDelContextoDe:	0
ÍndiceDeTabulación:	7	Ayuda:	
n:		Izquierda:	6119
Juego de caracteres para fuentes de texto:	0	Lugares:	Automático
Mostrar cuando:	Siempre	Nombre de la fuente:	Arial
Nombre:	Dr_HrDía	Origen del control:	Dr_HrDía
PermitirAutocorrección:	Verdadero	PuntoDeTabulación:	Verdadero
Section:	0	n:	
Tabulación automática:	Falso	Superior:	566
Texto de la barra de estado:	Horas consumidad por el personal que imputa diariamente.	Tamaño de la fuente:	10
		Visible:	Verdadero

Cuadro de texto: Dr_HrMes

Activado:	Verdadero	Alineación del texto:	General
-----------	-----------	-----------------------	---------

Cogest.mdb (c) EPA
 Formulario: fd01qft10Dr_Administrador

noviembre de 2000
 Página: 1608

Alto:	288	Ancho de los bordes:	Trazo fino	
Ancho:	921	Autocomprimible:	Falso	
Autoextensible:	Falso	Barras de desplazamiento:	Ninguna	
Bloqueado:	Falso	Border Line Style:	Sólido	
BuscarPorFiltro:	1	Color de los bordes:	0	
Color del fondo:	-2147483643	ColorDelTexto:	-2147483640	
Comportamiento de la tecla Entrar:	Falso	ControlType:	109	
Efecto especial:	Bajo relieve	Espesor de la fuente:	Negrita	
Estilo de los bordes:	Primera página	Estilo del fondo:	Normal	
Event Proc Prefix:	Dr_HrMes	Font Bold:	Sí	
Formato:	Standard	Fuente en cursiva:	Falso	
Fuente subrayada:	Falso	IDDelContextoDe Ayuda:	0	
ÍndiceDeTabulación:	7	Izquierda:	6066	
n:		Lugares:	2	
Juego de caracteres para fuentes de texto:	0	Nombre de la fuente:	Arial	
Mostrar cuando:	Siempre	Origen del control:	Dr_HrMes	
Nombre:	Dr_HrMes	PuntoDeTabulación:	Verdadero	
PermitirAutocorrección:	Verdadero	n:		
Section:	0	Superior:	566	
Tabulación automática:	Falso	Tamaño de la fuente:	10	
Texto de la barra de estado:	Horas mensuales computadas por el personal desplazado.		Visible:	Verdadero

Cuadro de texto: Dr_Imput

Activado:	Verdadero	Alineación del texto:	General
Alto:	300	Ancho de los bordes:	Trazo fino
Ancho:	1701	Autocomprimible:	Falso
Autoextensible:	Falso	Barras de desplazamiento:	Ninguna
Bloqueado:	Falso	Border Line Style:	Sólido
BuscarPorFiltro:	1	Color de los bordes:	0
Color del fondo:	-2147483643	ColorDelTexto:	-2147483640
Comportamiento de la tecla Entrar:	Falso	ControlType:	109
Efecto especial:	Bajo relieve	Espesor de la fuente:	Negrita
Estilo de los bordes:	Primera página	Estilo del fondo:	Normal
Event Proc Prefix:	Dr_Imput	Font Bold:	Sí
Formato:	Short Date	Fuente en cursiva:	Falso
Fuente subrayada:	Falso	IDDelContextoDe Ayuda:	0
ÍndiceDeTabulación:	4	Izquierda:	3257
n:		Lugares:	Automático
Juego de caracteres para fuentes de texto:	0	Nombre de la fuente:	Arial
Mostrar cuando:	Siempre		

Cogest.mdb (c) EPA
 Formulario: fd01qft10Dr_Administrador

noviembre de 2000
 Página: 1609

Origen del control:	Dr_Imput	Nombre:	Dr_Imput
PuntoDeTabulación:	Verdadero	PermitirAutocorrección:	Verdadero
Superior:	1480	Section:	0
Tamaño de la fuente:	10	Tabulación automática:	Falso
		Visible:	Verdadero

Cuadro de texto: Dr_Km

Activado:	Verdadero	Alineación del texto:	General
Alto:	288	Ancho de los bordes:	Trazo fino
Ancho:	921	Autocomprimible:	Falso
Autoextensible:	Falso	Barras de desplazamiento:	Ninguna
Bloqueado:	Falso	Border Line Style:	Sólido
BuscarPorFiltro:	1	Color de los bordes:	0
Color del fondo:	-2147483643	ColorDelTexto:	-2147483640
Comportamiento de la tecla Entrar:	Falso	ControlType:	109
Efecto especial:	Bajo relieve	Espesor de la fuente:	Negrita
Estilo de los bordes:	Primera página	Estilo del fondo:	Normal
Event Proc Prefix:	Dr_Km	Font Bold:	Sí
Formato:	Standard	Fuente en cursiva:	Falso
Fuente subrayada:	Falso	IDDelContextoDe Ayuda:	0
ÍndiceDeTabulación:	8	Izquierda:	6066
Juego de caracteres para fuentes de texto:	0	Lugares:	0
Mostrar cuando:	Siempre	Nombre de la fuente:	Arial
Nombre:	Dr_Km	Origen del control:	Dr_Km
PermitirAutocorrección:	Verdadero	PuntoDeTabulación:	Verdadero
Section:	0	Superior:	1189
Tabulación automática:	Falso	Tamaño de la fuente:	10
Texto de la barra de estado:	Número de kilómetros hechos por el personal en el desempeño de su	Visible:	Verdadero

Cuadro de texto: Dr_Notas

Activado:	Verdadero	Alineación del texto:	General
Alto:	312	Ancho de los bordes:	Trazo fino
Ancho:	2745	Autocomprimible:	Falso
Autoextensible:	Falso	Barras de desplazamiento:	Ninguna
Bloqueado:	Falso	Border Line Style:	Sólido
BuscarPorFiltro:	1	Color de los bordes:	0
Color del fondo:	-2147483643	ColorDelTexto:	-2147483640
Comportamiento de la tecla Entrar:	Falso	ControlType:	109
Efecto especial:	Bajo relieve	Espesor de la fuente:	Negrita

Estilo del fondo:	Normal	Estilo de los bordes:	Primera página
Font Bold:	Sí	Event Proc Prefix:	Dr_Notas
Fuente subrayada:	Falso	Fuente en cursiva:	Falso
		IDDelContextoDe	0
ÍndiceDeTabulación:	19	Ayuda:	
n:		Izquierda:	2123
Juego de caracteres para fuentes de texto:	0	Lugares:	Automático
Mostrar cuando:	Siempre	Nombre de la fuente:	Arial
Nombre:	Dr_Notas	Origen del control:	Dr_Notas
PermitirAutocorrección:	Verdadero	PuntoDeTabulación:	Verdadero
Section:	0	n:	
Tabulación automática:	Falso	Superior:	3474
Texto de la barra de estado:	Observaciones que han de hacerse para aclarar registros de concepto	Tamaño de la fuente:	10
		Visible:	Verdadero

Cuadro de texto: Dr_Operador

Activado:	Verdadero	Alineación del texto:	General
Alto:	300	Ancho de los bordes:	Trazo fino
Ancho:	1641	Autocomprimible:	Falso
Autoextensible:	Falso	Barras de desplazamiento:	Ninguna
Bloqueado:	Falso	Border Line Style:	Sólido
BuscarPorFiltro:	1	Color de los bordes:	0
Color del fondo:	-2147483643	ColorDelTexto:	-2147483640
Comportamiento de la tecla Entrar:	Falso	ControlType:	109
Efecto especial:	Bajo relieve	Espesor de la fuente:	Negrita
Estilo de los bordes:	Primera página	Estilo del fondo:	Normal
Event Proc Prefix:	Dr_Operador	Font Bold:	Sí
Fuente en cursiva:	Falso	Fuente subrayada:	Falso
IDDelContextoDe	0	ÍndiceDeTabulación:	3
Ayuda:		n:	
Izquierda:	3257	Juego de caracteres para fuentes de texto:	0
Lugares:	Automático	Mostrar cuando:	Siempre
Nombre de la fuente:	Arial	Nombre:	Dr_Operador
Origen del control:	Dr_IdOperador	PermitirAutocorrección:	Verdadero
PuntoDeTabulación:	Verdadero	Section:	0
n:		Tabulación automática:	Falso
Superior:	1016	Visible:	Verdadero
Tamaño de la fuente:	10		

Cuadro de texto: Dr_OtrosSuplidos

Activado:	Verdadero	Alineación del texto:	General
Alto:	288	Ancho de los bordes:	Trazo fino

Cogest.mdb (c) EPA
 Formulario: fd01qft10Dr_Administrador

noviembre de 2000
 Página: 1611

Autocomprimible: Falso	Ancho: 921
Barras de desplazamiento: Ninguna	Autoextensible: Falso
Border Line Style: Sólido	Bloqueado: Falso
Color de los bordes: 0	BuscarPorFiltro: 1
ColorDelTexto: -2147483640	Color del fondo: -2147483643
ControlType: 109	Comportamiento de la tecla Entrar: Falso
Espesor de la fuente: Negrita	Efecto especial: Bajo relieve
Estilo del fondo: Normal	Estilo de los bordes: Primera página
Font Bold: Sí	Event Proc Prefix: Dr_OtrosSuplidos
Fuente en cursiva: Falso	Formato: Standard
IDDelContextoDe 0	Fuente subrayada: Falso
Ayuda: Izquierda: 6066	ÍndiceDeTabulació n: 11
Lugares 0	Juego de caracteres para fuentes de texto: 0
Nombre de la fuente: Arial	Mostrar cuando: Siempre
Origen del control: Dr_OtrosSuplidos	Nombre: Dr_OtrosSuplidos
PuntoDeTabulació n: Verdadero	PermitirAutocorrección: Verdadero
Superior: 3058	Section: 0
Tamaño de la fuente: 10	Tabulación automática: Falso
Visible: Verdadero	Texto de la barra de estado: Otros gastos suplidos por el personal
Cuadro de texto: Dr_Planos	
Activado: Verdadero	Alineación del texto: General
Alto: 240	Ancho de los bordes: Trazo fino
Ancho: 693	Autocomprimible: Falso
Autoextensible: Falso	Barras de desplazamiento: Ninguna
Bloqueado: Falso	Border Line Style: Sólido
BuscarPorFiltro: 1	Color de los bordes: 0
Color del fondo: -2147483643	ColorDelTexto: -2147483640
Comportamiento de la tecla Entrar: Falso	ControlType: 109
Efecto especial: Bajo relieve	Espesor de la fuente: Negrita
Estilo de los bordes: Primera página	Estilo del fondo: Normal
Event Proc Prefix: Dr_Planos	Font Bold: Sí
Formato: Standard	Fuente en cursiva: Falso
Fuente subrayada: Falso	IDDelContextoDe 0
ÍndiceDeTabulació n: 13	Ayuda: Izquierda: 6154
Juego de caracteres para fuentes de texto: 0	Lugares 0
Mostrar cuando: Siempre	Nombre de la fuente: Arial
Nombre: Dr_Planos	Origen del control: Dr_Planos

Cogest.mdb (c) EPA
 Formulario: fd01qft10Dr_Administrador

noviembre de 2000
 Página: 1612

PermitirAutocorrección:	Verdadero	PuntoDeTabulación:	Verdadero
Section:	0	Superior:	2469
Tabulación automática:	Falso	Tamaño de la fuente:	10
Texto de la barra de estado:	Número de planos editados en cada ejemplar de proyecto entregado.	Visible:	Verdadero

Casilla de verificación: Dr_Rechazado

Activado:	Verdadero	Alto:	240
Ancho de los bordes:	Trazo fino	Ancho:	260
Bloqueado:	Falso	Border Line Style:	Sólido
Color de los bordes:	0	ControlType:	106
Efecto especial:	Bajo relieve	Estilo de los bordes:	Primera página
Event Proc Prefix:	Dr_Rechazado	IDDelContextoDe Ayuda:	0
ÍndiceDeTabulación:	8	Izquierda:	4733
Mostrar cuando:	Siempre	Nombre:	Dr_Rechazado
Origen del control:	Dr_Rechazado	PuntoDeTabulación:	Verdadero
Section:	0	Superior:	2824
Texto de la barra de estado:	Rechazo de registro por Gerencia.	TripleState:	Falso
Visible:	Verdadero		

Cuadro de texto: Dr_Restaurantes

Activado:	Verdadero	Alineación del texto:	General
Alto:	288	Ancho de los bordes:	Trazo fino
Ancho:	921	Autocomprimible:	Falso
Autoextensible:	Falso	Barras de desplazamiento:	Ninguna
Bloqueado:	Falso	Border Line Style:	Sólido
BuscarPorFiltro:	1	Color de los bordes:	0
Color del fondo:	-2147483643	ColorDelTexto:	-2147483640
Comportamiento de la tecla Entrar:	Falso	ControlType:	109
Efecto especial:	Bajo relieve	Espesor de la fuente:	Negrita
Estilo de los bordes:	Primera página	Estilo del fondo:	Normal
Event Proc Prefix:	Dr_Restaurantes	Font Bold:	Sí
Formato:	Standard	Fuente en cursiva:	Falso
Fuente subrayada:	Falso	IDDelContextoDe Ayuda:	0
ÍndiceDeTabulación:	10	Izquierda:	6066
Juego de caracteres para fuentes de texto:	0	Lugares:	0
Mostrar cuando:	Siempre	Nombre de la fuente:	Arial
Nombre:	Dr_Restaurantes	Origen del control:	Dr_Restaurantes
PermitirAutocorrección:	Verdadero	PuntoDeTabulación:	Verdadero
Section:	0	Superior:	2435
Tabulación automática:	Falso		

Cogest.mdb (c) EPA
 Formulario: fd01qft10Dr_Administrador

noviembre de 2000
 Página: 1613

Tamaño de la fuente: 10
 Visible: Verdadero
 Texto de la barra de estado: Gastos pagados por el personal en restaurantes, cafetería, y suplidos por el empleado..

Casilla de verificación: Dr_Revisión

Activado: Verdadero Alto: 240
 Ancho de los bordes: Trazo fino Ancho: 260
 Bloqueado: Falso Border Line Style: Sólido
 Color de los bordes: 0 ControlType: 106
 Efecto especial: Bajo relieve Estilo de los bordes: Primera página
 Event Proc Prefix: Dr_Revisión IDDelContextoDe Ayuda: 0
 ÍndiceDeTabulación: 7 Izquierda: 4733
 Mostrar cuando: Siempre Nombre: Dr_Revisión
 Origen del control: Dr_Revisión PuntoDeTabulación: Verdadero
 Section: 0 Superior: 3276
 Texto de la barra de estado: Revisión por Gerencia de los registros validados y convalidados y supervisados que afectan a actividades complementarias. TripleState: Falso
 Visible: Verdadero

Cuadro de texto: Dr_Suministros

Activado: Verdadero Alineación del texto: General
 Alto: 240 Ancho de los bordes: Trazo fino
 Ancho: 1593 Autocomprimible: Falso
 Autoextensible: Falso Barras de desplazamiento: Ninguna
 Bloqueado: Falso Border Line Style: Sólido
 BuscarPorFiltro: 1 Color de los bordes: 0
 Color del fondo: -2147483643 ColorDelTexto: -2147483640
 Comportamiento de la tecla Entrar: Falso ControlType: 109
 Efecto especial: Bajo relieve Espesor de la fuente: Negrita
 Estilo de los bordes: Primera página Estilo del fondo: Normal
 Event Proc Prefix: Dr_Suministros Font Bold: Sí
 Formato: Standard Fuente en cursiva: Falso
 Fuente subrayada: Falso IDDelContextoDe Ayuda: 0
 ÍndiceDeTabulación: 9 Izquierda: 5435
 Juego de caracteres para fuentes de texto: 0 Lugares: 0
 Mostrar cuando: Siempre Nombre de la fuente: Arial
 Nombre: Dr_Suministros Origen del control: Dr_Suministros
 PermitirAutocorrección: Verdadero PuntoDeTabulación: Verdadero
 Section: 0 Superior: 3867
 Tabulación automática: Falso

Cogest.mdb (c) EPA
 Formulario: fd01qft10Dr_Administrador

noviembre de 2000
 Página: 1614

		Tamaño de la fuente:	10
Texto de la barra de estado:	Importe de las imputaciones realizadas por contrataciones	Visible:	Verdadero

Casilla de verificación: Dr_Supervisión

Activado:	Verdadero	Alto:	240
Ancho de los bordes:	Trazo fino	Ancho:	260
Bloqueado:	Falso	Border Line Style:	Sólido
Color de los bordes:	0	ControlType:	106
Efecto especial:	Bajo relieve	Estilo de los bordes:	Primera página
Event Proc Prefix:	Dr_Supervisión	IDDelContextoDe Ayuda:	0
ÍndiceDeTabulación:	10	Izquierda:	6602
n:		Nombre:	Dr_Supervisión
Mostrar cuando:	Siempre	PuntoDeTabulación:	Verdadero
Origen del control:	Dr_Supervisión	n:	
Section:	0	Superior:	3273
Texto de la barra de estado:	Supervisión por el Jefe de Área de los registros validados y convalidados.	TripleState:	Falso
Visible:	Verdadero		

Cuadro de texto: Dr_Tapas

Activado:	Verdadero	Alineación del texto:	General
Alto:	240	Ancho de los bordes:	Trazo fino
Ancho:	693	Autocomprimible:	Falso
Autoextensible:	Falso	Barras de desplazamiento:	Ninguna
Bloqueado:	Falso	Border Line Style:	Sólido
BuscarPorFiltro:	1	Color de los bordes:	0
Color del fondo:	-2147483643	ColorDelTexto:	-2147483640
Comportamiento de la tecla Entrar:	Falso	ControlType:	109
Efecto especial:	Bajo relieve	Espesor de la fuente:	Negrita
Estilo de los bordes:	Primera página	Estilo del fondo:	Normal
Event Proc Prefix:	Dr_Tapas	Font Bold:	Sí
Formato:	Standard	Fuente en cursiva:	Falso
Fuente subrayada:	Falso	IDDelContextoDe Ayuda:	0
ÍndiceDeTabulación:	14	Izquierda:	6154
n:		Lugares:	0
Juego de caracteres para fuentes de texto:	0	Nombre de la fuente:	Arial
Mostrar cuando:	Siempre	Origen del control:	Dr_Tapas
Nombre:	Dr_Tapas	PuntoDeTabulación:	Verdadero
PermitirAutocorrección:	Verdadero	n:	
Section:	0	Superior:	2792
Tabulación automática:	Falso	Tamaño de la fuente:	10
Texto de la barra de estado:	Número de tapas consumidas en cada ejemplar de proyecto entregado.	Visible:	Verdadero

Casilla de verificación: Dr_Validación

Activado:	Verdadero	Alto:	240
Ancho de los bordes:	Trazo fino	Ancho:	260
Bloqueado:	Falso	Border Line Style:	Sólido
Color de los bordes:	0	ControlType:	106
Efecto especial:	Bajo relieve	Estilo de los bordes:	Primera página
Event Proc Prefix:	Dr_Validación	IDDelContextoDe Ayuda:	0
ÍndiceDeTabulación:	9	Izquierda:	6602
Mostrar cuando:	Siempre	Nombre:	Dr_Validación
Origen del control:	Dr_Validación	PuntoDeTabulación:	Verdadero
Section:	0	Superior:	2824
Texto de la barra de estado:	Aceptación por el operador del registro imputado.	TripleState:	Falso
Visible:	Verdadero		

Cuadro de texto: Dr_Zip

Activado:	Verdadero	Alineación del texto:	General
Alto:	240	Ancho de los bordes:	Trazo fino
Ancho:	693	Autocomprimible:	Falso
Autoextensible:	Falso	Barras de desplazamiento:	Ninguna
Bloqueado:	Falso	Border Line Style:	Sólido
BuscarPorFiltro:	1	Color de los bordes:	0
Color del fondo:	-2147483643	ColorDelTexto:	-2147483640
Comportamiento de la tecla Entrar:	Falso	ControlType:	109
Efecto especial:	Bajo relieve	Espesor de la fuente:	Negrita
Estilo de los bordes:	Primera página	Estilo del fondo:	Normal
Event Proc Prefix:	Dr_Zip	Font Bold:	Sí
Formato:	Standard	Fuente en cursiva:	Falso
Fuente subrayada:	Falso	IDDelContextoDe Ayuda:	0
ÍndiceDeTabulación:	15	Izquierda:	6154
Juego de caracteres para fuentes de texto:	0	Lugares:	0
Mostrar cuando:	Siempre	Nombre de la fuente:	Arial
Nombre:	Dr_Zip	Origen del control:	Dr_Zip
PermitirAutocorrección:	Verdadero	PuntoDeTabulación:	Verdadero
Section:	0	n:	
Tabulación automática:	Falso	Superior:	3115
Texto de la barra de estado:	Número de discos zip entregados con cada ejemplar de proyecto.	Tamaño de la fuente:	10
		Visible:	Verdadero

Encuadernación

Activado:	Verdadero	Alto:	3804
Ancho:	6972	ControlType:	124
Event Proc Prefix:	Encuadernación		

Cogest.mdb (c) EPA
 Formulario: fd01qft10Dr_Administrador

noviembre de 2000
 Página: 1616

IDDelContextoDe 0
 Ayuda:
 Izquierda: 168
 PageIndex: 1
 Section: 0
 Título: Encuadernación

Imagen: (ninguna)
 Nombre: Encuadernación
 PictureType: 0
 Superior: 360
 Visible: Verdadero

Etiqueta: Etiqueta128

Alineación del texto: General
 Ancho de los bordes: Trazo fino
 Border Line Style: Sólido
 Color del fondo: -2147483633
 ControlType: 100
 Espesor de la fuente: Negrita
 Estilo del fondo: Transparente
 Font Bold: Sí
 Fuente subrayada: Falso

Alto: 288
 Ancho: 1224
 Color de los bordes: 0
 ColorDelTexto: -2147483630
 Efecto especial: Sin relieve
 Estilo de los bordes: Todas las páginas
 Event Proc Prefix: Etiqueta128
 Fuente en cursiva: Falso
 IDDelContextoDe 0

Izquierda: 1103

Ayuda:
 Juego de caracteres para fuentes de texto: 0
 Nombre de la fuente: Arial
 Section: 0
 Tamaño de la fuente: 10
 Visible: Verdadero

Mostrar cuando: Siempre

Nombre: Etiqueta128
 Superior: 2763

Título: Convalidado

Etiqueta: Etiqueta165

Alineación del texto: General
 Ancho de los bordes: Trazo fino
 Border Line Style: Sólido
 Color del fondo: -2147483633
 ControlType: 100
 Espesor de la fuente: Negrita
 Estilo del fondo: Transparente
 Font Bold: Sí
 Fuente subrayada: Falso

Alto: 285
 Ancho: 870
 Color de los bordes: 0
 ColorDelTexto: -2147483630
 Efecto especial: Sin relieve
 Estilo de los bordes: Todas las páginas
 Event Proc Prefix: Etiqueta165
 Fuente en cursiva: Falso
 IDDelContextoDe 0

Izquierda: 1046

Ayuda:
 Juego de caracteres para fuentes de texto: 0
 Nombre de la fuente: Arial
 Section: 0
 Tamaño de la fuente: 10
 Visible: Verdadero

Mostrar cuando: Siempre

Nombre: Etiqueta165
 Superior: 3217

Título: Anulado

Etiqueta: Etiqueta167

Alineación del texto: General
 Ancho de los bordes: Trazo fino
 Border Line Style: Sólido

Alto: 285
 Ancho: 885
 Color de los bordes: 0

Cogest.mdb (c) EPA
 Formulario: fd01qft10Dr_Administrador

noviembre de 2000
 Página: 1617

ColorDelTexto: -2147483630	Color del fondo: -2147483633
Efecto especial: Sin relieve	ControlType: 100
	Espesor de la fuente: Negrita
Estilo de los bordes: Todas las páginas	Estilo del fondo: Transparente
Event Proc Prefix: Etiqueta167	Font Bold: Sí
Fuente en cursiva: Falso	Fuente subrayada: Falso
IDDelContextoDe 0	Izquierda: 3257
Ayuda:	
Juego de caracteres para fuentes de texto: 0	Mostrar cuando: Siempre
Nombre de la fuente: Arial	Nombre: Etiqueta167
Section: 0	Superior: 3217
Tamaño de la fuente: 10	Título: Revisión
Visible: Verdadero	
Etiqueta: Etiqueta168	
Alineación del texto: General	Alto: 285
Ancho de los bordes: Trazo fino	Ancho: 1140
Border Line Style: Sólido	Color de los bordes: 0
Color del fondo: -2147483633	ColorDelTexto: -2147483630
ControlType: 100	Efecto especial: Sin relieve
Espesor de la fuente: Negrita	Estilo de los bordes: Todas las páginas
Estilo del fondo: Transparente	Event Proc Prefix: Etiqueta168
Font Bold: Sí	Fuente en cursiva: Falso
Fuente subrayada: Falso	IDDelContextoDe 0
	Ayuda:
Izquierda: 3257	Juego de caracteres para fuentes de texto: 0
	Nombre de la fuente: Arial
Mostrar cuando: Siempre	Section: 0
Nombre: Etiqueta168	Tamaño de la fuente: 10
Superior: 2763	Visible: Verdadero
Título: Rechazado	
Etiqueta: Etiqueta169	
Alineación del texto: Centro	Alto: 790
Ancho de los bordes: Trazo fino	Ancho: 5736
Border Line Style: Sólido	Color de los bordes: 16777215
Color del fondo: 8388608	ColorDelTexto: 16777215
ControlType: 100	Efecto especial: Sin relieve
Espesor de la fuente: Negrita	Estilo de los bordes: Primera página
Estilo del fondo: Normal	Event Proc Prefix: Etiqueta169
Font Bold: Sí	Fuente en cursiva: Falso
Fuente subrayada: Falso	IDDelContextoDe 0
	Ayuda:
Izquierda: 793	Juego de caracteres para fuentes de texto: 0

Cogest.mdb (c) EPA
 Formulario: fd01qft10Dr_Administrador

noviembre de 2000
 Página: 1618

Mostrar cuando:	Siempre	Nombre de la fuente:	Arial
Nombre:	Etiqueta169	Section:	1
Superior:	0	Tamaño de la fuente:	28
Título:	C O G E S T	Visible:	Verdadero

Etiqueta: Etiqueta174

Alineación del texto:	General	Alto:	285
Ancho de los bordes:	Trazo fino	Ancho:	660
Border Line Style:	Sólido	Color de los bordes:	0
Color del fondo:	-2147483633	ColorDelTexto:	-2147483630
ControlType:	100	Efecto especial:	Sin relieve
Espesor de la fuente:	Negrita	Estilo de los bordes:	Todas las páginas
Estilo del fondo:	Transparente	Event Proc Prefix:	Etiqueta174
Font Bold:	Sí	Fuente en cursiva:	Falso
Fuente subrayada:	Falso	IDDelContextoDe Ayuda:	0
Izquierda:	261	Juego de caracteres para fuentes de texto:	0

Mostrar cuando:	Siempre	Nombre de la fuente:	Arial
Nombre:	Etiqueta174	Section:	0
Superior:	623	Tamaño de la fuente:	10
Título:	Fecha	Visible:	Verdadero

Etiqueta: Etiqueta176

Alineación del texto:	General	Alto:	285
Ancho de los bordes:	Trazo fino	Ancho:	1245
Border Line Style:	Sólido	Color de los bordes:	0
Color del fondo:	-2147483633	ColorDelTexto:	-2147483630
ControlType:	100	Efecto especial:	Sin relieve
Espesor de la fuente:	Negrita	Estilo de los bordes:	Todas las páginas
Estilo del fondo:	Transparente	Event Proc Prefix:	Etiqueta176
Font Bold:	Sí	Fuente en cursiva:	Falso
Fuente subrayada:	Falso	IDDelContextoDe Ayuda:	0
Izquierda:	261	Juego de caracteres para fuentes de texto:	0

Mostrar cuando:	Siempre	Nombre de la fuente:	Arial
Nombre:	Etiqueta176	Section:	0
Superior:	1044	Tamaño de la fuente:	10
Título:	Tipo diaria	Visible:	Verdadero

Etiqueta: Etiqueta178

Alineación del texto:	General	Alto:	285
Ancho de los bordes:	Trazo fino	Ancho:	1155
Border Line Style:	Sólido	Color de los bordes:	0

Cogest.mdb (c) EPA
 Formulario: fd01qft10Dr_Administrador

noviembre de 2000
 Página: 1619

ColorDelTexto: -2147483630	Color del fondo: -2147483633
Efecto especial: Sin relieve	ControlType: 100
	Espesor de la fuente: Negrita
Estilo de los bordes: Todas las páginas	Estilo del fondo: Transparente
Event Proc Prefix: Etiqueta178	Font Bold: Sí
Fuente en cursiva: Falso	Fuente subrayada: Falso
IDDelContextoDe 0	Izquierda: 261
Ayuda:	
Juego de caracteres para fuentes de texto: 0	Mostrar cuando: Siempre
Nombre de la fuente: Arial	Nombre: Etiqueta178
Section: 0	Superior: 1465
Tamaño de la fuente: 10	Título: Documento
Visible: Verdadero	
Etiqueta: Etiqueta180	
Alineación del texto: General	Alto: 285
Ancho de los bordes: Trazo fino	Ancho: 885
Border Line Style: Sólido	Color de los bordes: 0
Color del fondo: -2147483633	ColorDelTexto: -2147483630
ControlType: 100	Efecto especial: Sin relieve
Espesor de la fuente: Negrita	Estilo de los bordes: Todas las páginas
Estilo del fondo: Transparente	Event Proc Prefix: Etiqueta180
Font Bold: Sí	Fuente en cursiva: Falso
Fuente subrayada: Falso	IDDelContextoDe 0
	Ayuda:
Izquierda: 261	Juego de caracteres para fuentes de texto: 0
	Nombre de la fuente: Arial
Mostrar cuando: Siempre	Section: 0
Nombre: Etiqueta180	Tamaño de la fuente: 10
Superior: 2307	fuente:
	Visible: Verdadero
Título: Contrato	
Etiqueta: Etiqueta182	
Alineación del texto: General	Alto: 285
Ancho de los bordes: Trazo fino	Ancho: 975
Border Line Style: Sólido	Color de los bordes: 0
Color del fondo: -2147483633	ColorDelTexto: -2147483630
ControlType: 100	Efecto especial: Sin relieve
Espesor de la fuente: Negrita	Estilo de los bordes: Todas las páginas
Estilo del fondo: Transparente	Event Proc Prefix: Etiqueta182
Font Bold: Sí	Fuente en cursiva: Falso
Fuente subrayada: Falso	IDDelContextoDe 0
	Ayuda:
Izquierda: 261	Juego de caracteres para fuentes de texto: 0

Cogest.mdb (c) EPA
 Formulario: fd01qft10Dr_Administrador

noviembre de 2000
 Página: 1620

Mostrar cuando:	Siempre	Nombre de la fuente:	Arial
Nombre:	Etiqueta182	Section:	0
Superior:	1886	Tamaño de la fuente:	10
Título:	Concepto	Visible:	Verdadero

Etiqueta: Etiqueta184

Alineación del texto:	General	Alto:	285
Ancho de los bordes:	Trazo fino	Ancho:	960
Border Line Style:	Sólido	Color de los bordes:	0
Color del fondo:	-2147483633	ColorDelTexto:	-2147483630
ControlType:	100	Efecto especial:	Sin relieve
Espesor de la fuente:	Negrita	Estilo de los bordes:	Todas las páginas
Estilo del fondo:	Transparente	Event Proc Prefix:	Etiqueta184
Font Bold:	Sí	Fuente en cursiva:	Falso
Fuente subrayada:	Falso	IDDelContextoDe Ayuda:	0
Izquierda:	287	Juego de caracteres para fuentes de texto:	0

Mostrar cuando:	Siempre	Nombre de la fuente:	Arial
Nombre:	Etiqueta184	Section:	0
Superior:	2714	Tamaño de la fuente:	10
Título:	Actividad	Visible:	Verdadero

Etiqueta: Etiqueta188

Alineación del texto:	General	Alto:	285
Ancho de los bordes:	Trazo fino	Ancho:	900
Border Line Style:	Sólido	Color de los bordes:	0
Color del fondo:	-2147483633	ColorDelTexto:	-2147483630
ControlType:	100	Efecto especial:	Sin relieve
Espesor de la fuente:	Negrita	Estilo de los bordes:	Todas las páginas
Estilo del fondo:	Transparente	Event Proc Prefix:	Etiqueta188
Font Bold:	Sí	Fuente en cursiva:	Falso
Fuente subrayada:	Falso	IDDelContextoDe Ayuda:	0
Izquierda:	230	Juego de caracteres para fuentes de texto:	0

Mostrar cuando:	Siempre	Nombre de la fuente:	Arial
Nombre:	Etiqueta188	Section:	0
Superior:	3706	Tamaño de la fuente:	10
Título:	Terceros	Visible:	Verdadero

Etiqueta: Etiqueta190

Alineación del texto:	General	Alto:	285
Ancho de los bordes:	Trazo fino	Ancho:	660
Border Line Style:	Sólido	Color de los bordes:	0

ColorDelTexto: -2147483630	Color del fondo: -2147483633
Efecto especial: Sin relieve	ControlType: 100
	Espesor de la fuente: Negrita
Estilo de los bordes: Todas las páginas	Estilo del fondo: Transparente
Event Proc Prefix: Etiqueta190	Font Bold: Sí
Fuente en cursiva: Falso	Fuente subrayada: Falso
IDDelContextoDe 0	Izquierda: 1046
Ayuda:	
Juego de caracteres para fuentes de texto: 0	Mostrar cuando: Siempre
Nombre de la fuente: Arial	Nombre: Etiqueta190
Section: 0	Superior: 552
Tamaño de la fuente: 10	Título: Fecha
Visible: Verdadero	
Etiqueta: Etiqueta192	
Alineación del texto: General	Alto: 285
Ancho de los bordes: Trazo fino	Ancho: 1110
Border Line Style: Sólido	Color de los bordes: 0
Color del fondo: -2147483633	ColorDelTexto: -2147483630
ControlType: 100	Efecto especial: Sin relieve
Espesor de la fuente: Negrita	Estilo de los bordes: Todas las páginas
Estilo del fondo: Transparente	Event Proc Prefix: Etiqueta192
Font Bold: Sí	Fuente en cursiva: Falso
Fuente subrayada: Falso	IDDelContextoDe 0
	Ayuda:
Izquierda: 1046	Juego de caracteres para fuentes de texto: 0
	Nombre de la fuente: Arial
Mostrar cuando: Siempre	Section: 0
Nombre: Etiqueta192	Tamaño de la fuente: 10
Superior: 3075	fuente:
	Visible: Verdadero
Título: Tipo diario	
Etiqueta: Etiqueta194	
Alineación del texto: General	Alto: 285
Ancho de los bordes: Trazo fino	Ancho: 1155
Border Line Style: Sólido	Color de los bordes: 0
Color del fondo: -2147483633	ColorDelTexto: -2147483630
ControlType: 100	Efecto especial: Sin relieve
Espesor de la fuente: Negrita	Estilo de los bordes: Todas las páginas
Estilo del fondo: Transparente	Event Proc Prefix: Etiqueta194
Font Bold: Sí	Fuente en cursiva: Falso
Fuente subrayada: Falso	IDDelContextoDe 0
	Ayuda:
Izquierda: 1046	Juego de caracteres para fuentes de texto: 0

Cogest.mdb (c) EPA
 Formulario: fd01qft10Dr_Administrador

noviembre de 2000
 Página: 1622

Mostrar cuando:	Siempre	Nombre de la fuente:	Arial
Nombre:	Etiqueta194	Section:	0
Superior:	1386	Tamaño de la fuente:	10
Título:	Documento	Visible:	Verdadero

Etiqueta: Etiqueta196

Alineación del texto:	General	Alto:	285
Ancho de los bordes:	Trazo fino	Ancho:	885
Border Line Style:	Sólido	Color de los bordes:	0
Color del fondo:	-2147483633	ColorDelTexto:	-2147483630
ControlType:	100	Efecto especial:	Sin relieve
Espesor de la fuente:	Negrita	Estilo de los bordes:	Todas las páginas
Estilo del fondo:	Transparente	Event Proc Prefix:	Etiqueta196
Font Bold:	Sí	Fuente en cursiva:	Falso
Fuente subrayada:	Falso	IDDelContextoDe Ayuda:	0
Izquierda:	1046	Juego de caracteres para fuentes de texto:	0

Mostrar cuando:	Siempre	Nombre de la fuente:	Arial
Nombre:	Etiqueta196	Section:	0
Superior:	2236	Tamaño de la fuente:	10
Título:	Contrato	Visible:	Verdadero

Etiqueta: Etiqueta198

Alineación del texto:	General	Alto:	285
Ancho de los bordes:	Trazo fino	Ancho:	975
Border Line Style:	Sólido	Color de los bordes:	0
Color del fondo:	-2147483633	ColorDelTexto:	-2147483630
ControlType:	100	Efecto especial:	Sin relieve
Espesor de la fuente:	Negrita	Estilo de los bordes:	Todas las páginas
Estilo del fondo:	Transparente	Event Proc Prefix:	Etiqueta198
Font Bold:	Sí	Fuente en cursiva:	Falso
Fuente subrayada:	Falso	IDDelContextoDe Ayuda:	0
Izquierda:	1046	Juego de caracteres para fuentes de texto:	0

Mostrar cuando:	Siempre	Nombre de la fuente:	Arial
Nombre:	Etiqueta198	Section:	0
Superior:	1815	Tamaño de la fuente:	10
Título:	Concepto	Visible:	Verdadero

Etiqueta: Etiqueta200

Alineación del texto:	General	Alto:	285
Ancho de los bordes:	Trazo fino	Ancho:	960
Border Line Style:	Sólido	Color de los bordes:	0

Cogest.mdb (c) EPA
 Formulario: fd01qft10Dr_Administrador

noviembre de 2000
 Página: 1623

ColorDelTexto: -2147483630	Color del fondo: -2147483633
Efecto especial: Sin relieve	ControlType: 100
	Espesor de la fuente: Negrita
Estilo de los bordes: Todas las páginas	Estilo del fondo: Transparente
Event Proc Prefix: Etiqueta200	Font Bold: Sí
Fuente en cursiva: Falso	Fuente subrayada: Falso
IDDelContextoDe 0	Izquierda: 1046
Ayuda:	
Juego de caracteres para fuentes de texto: 0	Mostrar cuando: Siempre
Nombre de la fuente: Arial	Nombre: Etiqueta200
Section: 0	Superior: 2657
Tamaño de la fuente: 10	Título: Actividad
Visible: Verdadero	
Etiqueta: Etiqueta202	
Alineación del texto: General	Alto: 285
Ancho de los bordes: Trazo fino	Ancho: 915
Border Line Style: Sólido	Color de los bordes: 0
Color del fondo: -2147483633	ColorDelTexto: -2147483630
ControlType: 100	Efecto especial: Sin relieve
Espesor de la fuente: Negrita	Estilo de los bordes: Todas las páginas
Estilo del fondo: Transparente	Event Proc Prefix: Etiqueta202
Font Bold: Sí	Fuente en cursiva: Falso
Fuente subrayada: Falso	IDDelContextoDe 0
	Ayuda:
Izquierda: 1046	Juego de caracteres para fuentes de texto: 0
	Nombre de la fuente: Arial
Mostrar cuando: Siempre	Section: 0
Nombre: Etiqueta202	Tamaño de la fuente: 10
Superior: 973	fuente:
	Visible: Verdadero
Título: Personal	
Etiqueta: Etiqueta206	
Alineación del texto: General	Alto: 285
Ancho de los bordes: Trazo fino	Ancho: 660
Border Line Style: Sólido	Color de los bordes: 0
Color del fondo: -2147483633	ColorDelTexto: -2147483630
ControlType: 100	Efecto especial: Sin relieve
Espesor de la fuente: Negrita	Estilo de los bordes: Todas las páginas
Estilo del fondo: Transparente	Event Proc Prefix: Etiqueta206
Font Bold: Sí	Fuente en cursiva: Falso
Fuente subrayada: Falso	IDDelContextoDe 0
	Ayuda:
Izquierda: 1008	Juego de caracteres para fuentes de texto: 0

Cogest.mdb (c) EPA
 Formulario: fd01qft10Dr_Administrador

noviembre de 2000
 Página: 1624

Mostrar cuando:	Siempre	Nombre de la fuente:	Arial
Nombre:	Etiqueta206	Section:	0
Superior:	552	Tamaño de la fuente:	10
Título:	Fecha	Visible:	Verdadero

Etiqueta: Etiqueta208

Alineación del texto:	General	Alto:	285
Ancho de los bordes:	Trazo fino	Ancho:	1110
Border Line Style:	Sólido	Color de los bordes:	0
Color del fondo:	-2147483633	ColorDelTexto:	-2147483630
ControlType:	100	Efecto especial:	Sin relieve
Espesor de la fuente:	Negrita	Estilo de los bordes:	Todas las páginas
Estilo del fondo:	Transparente	Event Proc Prefix:	Etiqueta208
Font Bold:	Sí	Fuente en cursiva:	Falso
Fuente subrayada:	Falso	IDDelContextoDe Ayuda:	0
Izquierda:	997	Juego de caracteres para fuentes de texto:	0

Mostrar cuando:	Siempre	Nombre de la fuente:	Arial
Nombre:	Etiqueta208	Section:	0
Superior:	1359	Tamaño de la fuente:	10
Título:	Tipo diario	Visible:	Verdadero

Etiqueta: Etiqueta210

Alineación del texto:	General	Alto:	285
Ancho de los bordes:	Trazo fino	Ancho:	1155
Border Line Style:	Sólido	Color de los bordes:	0
Color del fondo:	-2147483633	ColorDelTexto:	-2147483630
ControlType:	100	Efecto especial:	Sin relieve
Espesor de la fuente:	Negrita	Estilo de los bordes:	Todas las páginas
Estilo del fondo:	Transparente	Event Proc Prefix:	Etiqueta210
Font Bold:	Sí	Fuente en cursiva:	Falso
Fuente subrayada:	Falso	IDDelContextoDe Ayuda:	0
Izquierda:	990	Juego de caracteres para fuentes de texto:	0

Mostrar cuando:	Siempre	Nombre de la fuente:	Arial
Nombre:	Etiqueta210	Section:	0
Superior:	1741	Tamaño de la fuente:	10
Título:	Documento	Visible:	Verdadero

Etiqueta: Etiqueta212

Alineación del texto:	General	Alto:	285
Ancho de los bordes:	Trazo fino	Ancho:	885
Border Line Style:	Sólido	Color de los bordes:	0

Cogest.mdb (c) EPA
 Formulario: fd01qft10Dr_Administrador

noviembre de 2000
 Página: 1625

ColorDelTexto: -2147483630	Color del fondo: -2147483633
Efecto especial: Sin relieve	ControlType: 100
	Espesor de la fuente: Negrita
Estilo de los bordes: Todas las páginas	Estilo del fondo: Transparente
Event Proc Prefix: Etiqueta212	Font Bold: Sí
Fuente en cursiva: Falso	Fuente subrayada: Falso
IDDelContextoDe 0	Izquierda: 990
Ayuda:	
Juego de caracteres para fuentes de texto: 0	Mostrar cuando: Siempre
Nombre de la fuente: Arial	Nombre: Etiqueta212
Section: 0	Superior: 2505
Tamaño de la fuente: 10	Título: Contrato
Visible: Verdadero	
Etiqueta: Etiqueta214	
Alineación del texto: General	Alto: 285
Ancho de los bordes: Trazo fino	Ancho: 975
Border Line Style: Sólido	Color de los bordes: 0
Color del fondo: -2147483633	ColorDelTexto: -2147483630
ControlType: 100	Efecto especial: Sin relieve
Espesor de la fuente: Negrita	Estilo de los bordes: Todas las páginas
Estilo del fondo: Transparente	Event Proc Prefix: Etiqueta214
Font Bold: Sí	Fuente en cursiva: Falso
Fuente subrayada: Falso	IDDelContextoDe 0
Izquierda: 990	Ayuda:
	Juego de caracteres para fuentes de texto: 0
Mostrar cuando: Siempre	Nombre de la fuente: Arial
Nombre: Etiqueta214	Section: 0
Superior: 2123	Tamaño de la fuente: 10
Título: Concepto	Visible: Verdadero
Etiqueta: Etiqueta216	
Alineación del texto: General	Alto: 285
Ancho de los bordes: Trazo fino	Ancho: 960
Border Line Style: Sólido	Color de los bordes: 0
Color del fondo: -2147483633	ColorDelTexto: -2147483630
ControlType: 100	Efecto especial: Sin relieve
Espesor de la fuente: Negrita	Estilo de los bordes: Todas las páginas
Estilo del fondo: Transparente	Event Proc Prefix: Etiqueta216
Font Bold: Sí	Fuente en cursiva: Falso
Fuente subrayada: Falso	IDDelContextoDe 0
Izquierda: 990	Ayuda:
	Juego de caracteres para fuentes de texto: 0

Cogest.mdb (c) EPA
 Formulario: fd01qft10Dr_Administrador

noviembre de 2000
 Página: 1626

Mostrar cuando:	Siempre	Nombre de la fuente:	Arial
Nombre:	Etiqueta216	Section:	0
Superior:	2887	Tamaño de la fuente:	10
Título:	Actividad	Visible:	Verdadero

Etiqueta: Etiqueta218

Alineación del texto:	General	Alto:	285
Ancho de los bordes:	Trazo fino	Ancho:	915
Border Line Style:	Sólido	Color de los bordes:	0
Color del fondo:	-2147483633	ColorDelTexto:	-2147483630
ControlType:	100	Efecto especial:	Sin relieve
Espesor de la fuente:	Negrita	Estilo de los bordes:	Todas las páginas
Estilo del fondo:	Transparente	Event Proc Prefix:	Etiqueta218
Font Bold:	Sí	Fuente en cursiva:	Falso
Fuente subrayada:	Falso	IDDelContextoDe Ayuda:	0
Izquierda:	990	Juego de caracteres para fuentes de texto:	0

Mostrar cuando:	Siempre	Nombre de la fuente:	Arial
Nombre:	Etiqueta218	Section:	0
Superior:	962	Tamaño de la fuente:	10
Título:	Personal	Visible:	Verdadero

Etiqueta: Etiqueta222

Alineación del texto:	General	Alto:	285
Ancho de los bordes:	Trazo fino	Ancho:	660
Border Line Style:	Sólido	Color de los bordes:	0
Color del fondo:	-2147483633	ColorDelTexto:	-2147483630
ControlType:	100	Efecto especial:	Sin relieve
Espesor de la fuente:	Negrita	Estilo de los bordes:	Todas las páginas
Estilo del fondo:	Transparente	Event Proc Prefix:	Etiqueta222
Font Bold:	Sí	Fuente en cursiva:	Falso
Fuente subrayada:	Falso	IDDelContextoDe Ayuda:	0
Izquierda:	1178	Juego de caracteres para fuentes de texto:	0

Mostrar cuando:	Siempre	Nombre de la fuente:	Arial
Nombre:	Etiqueta222	Section:	0
Superior:	621	Tamaño de la fuente:	10
Título:	Fecha	Visible:	Verdadero

Etiqueta: Etiqueta224

Alineación del texto:	General	Alto:	285
Ancho de los bordes:	Trazo fino	Ancho:	1110
Border Line Style:	Sólido	Color de los bordes:	0

Cogest.mdb (c) EPA
 Formulario: fd01qft10Dr_Administrador

noviembre de 2000
 Página: 1627

ColorDelTexto: -2147483630	Color del fondo: -2147483633
Efecto especial: Sin relieve	ControlType: 100
	Espesor de la fuente: Negrita
Estilo de los bordes: Todas las páginas	Estilo del fondo: Transparente
Event Proc Prefix: Etiqueta224	Font Bold: Sí
Fuente en cursiva: Falso	Fuente subrayada: Falso
IDDelContextoDe 0	Izquierda: 1178
Ayuda:	
Juego de caracteres para fuentes de texto: 0	Mostrar cuando: Siempre
Nombre de la fuente: Arial	Nombre: Etiqueta224
Section: 0	Superior: 1016
Tamaño de la fuente: 10	Título: Tipo diaria
Visible: Verdadero	
Etiqueta: Etiqueta226	
Alineación del texto: General	Alto: 285
Ancho de los bordes: Trazo fino	Ancho: 1155
Border Line Style: Sólido	Color de los bordes: 0
Color del fondo: -2147483633	ColorDelTexto: -2147483630
ControlType: 100	Efecto especial: Sin relieve
Espesor de la fuente: Negrita	Estilo de los bordes: Todas las páginas
Estilo del fondo: Transparente	Event Proc Prefix: Etiqueta226
Font Bold: Sí	Fuente en cursiva: Falso
Fuente subrayada: Falso	IDDelContextoDe 0
	Ayuda:
Izquierda: 1178	Juego de caracteres para fuentes de texto: 0
	Nombre de la fuente: Arial
Mostrar cuando: Siempre	Section: 0
Nombre: Etiqueta226	Tamaño de la fuente: 10
Superior: 1423	Visible: Verdadero
Título: Documento	
Etiqueta: Etiqueta228	
Alineación del texto: General	Alto: 285
Ancho de los bordes: Trazo fino	Ancho: 885
Border Line Style: Sólido	Color de los bordes: 0
Color del fondo: -2147483633	ColorDelTexto: -2147483630
ControlType: 100	Efecto especial: Sin relieve
Espesor de la fuente: Negrita	Estilo de los bordes: Todas las páginas
Estilo del fondo: Transparente	Event Proc Prefix: Etiqueta228
Font Bold: Sí	Fuente en cursiva: Falso
Fuente subrayada: Falso	IDDelContextoDe 0
	Ayuda:
Izquierda: 1178	Juego de caracteres para fuentes de texto: 0

Cogest.mdb (c) EPA
 Formulario: fd01qft10Dr_Administrador

noviembre de 2000
 Página: 1628

Mostrar cuando:	Siempre	Nombre de la fuente:	Arial
Nombre:	Etiqueta228	Section:	0
Superior:	2237	Tamaño de la fuente:	10
Título:	Contrato	Visible:	Verdadero

Etiqueta: Etiqueta230

Alineación del texto:	General	Alto:	285
Ancho de los bordes:	Trazo fino	Ancho:	975
Border Line Style:	Sólido	Color de los bordes:	0
Color del fondo:	-2147483633	ColorDelTexto:	-2147483630
ControlType:	100	Efecto especial:	Sin relieve
Espesor de la fuente:	Negrita	Estilo de los bordes:	Todas las páginas
Estilo del fondo:	Transparente	Event Proc Prefix:	Etiqueta230
Font Bold:	Sí	Fuente en cursiva:	Falso
Fuente subrayada:	Falso	IDDelContextoDe Ayuda:	0
Izquierda:	1178	Juego de caracteres para fuentes de texto:	0

Mostrar cuando:	Siempre	Nombre de la fuente:	Arial
Nombre:	Etiqueta230	Section:	0
Superior:	1830	Tamaño de la fuente:	10
Título:	Concepto	Visible:	Verdadero

Etiqueta: Etiqueta232

Alineación del texto:	General	Alto:	285
Ancho de los bordes:	Trazo fino	Ancho:	960
Border Line Style:	Sólido	Color de los bordes:	0
Color del fondo:	-2147483633	ColorDelTexto:	-2147483630
ControlType:	100	Efecto especial:	Sin relieve
Espesor de la fuente:	Negrita	Estilo de los bordes:	Todas las páginas
Estilo del fondo:	Transparente	Event Proc Prefix:	Etiqueta232
Font Bold:	Sí	Fuente en cursiva:	Falso
Fuente subrayada:	Falso	IDDelContextoDe Ayuda:	0
Izquierda:	1178	Juego de caracteres para fuentes de texto:	0

Mostrar cuando:	Siempre	Nombre de la fuente:	Arial
Nombre:	Etiqueta232	Section:	0
Superior:	2644	Tamaño de la fuente:	10
Título:	Actividad	Visible:	Verdadero

Etiqueta: Etiqueta234

Alineación del texto:	General	Alto:	285
Ancho de los bordes:	Trazo fino	Ancho:	915
Border Line Style:	Sólido	Color de los bordes:	0

Cogest.mdb (c) EPA
 Formulario: fd01qft10Dr_Administrador

noviembre de 2000
 Página: 1629

ColorDelTexto: -2147483630	Color del fondo: -2147483633
Efecto especial: Sin relieve	ControlType: 100
	Espesor de la fuente: Negrita
Estilo de los bordes: Todas las páginas	Estilo del fondo: Transparente
Event Proc Prefix: Etiqueta234	Font Bold: Sí
Fuente en cursiva: Falso	Fuente subrayada: Falso
IDDelContextoDe 0	Izquierda: 1178
Ayuda:	
Juego de caracteres para fuentes de texto: 0	Mostrar cuando: Siempre
Nombre de la fuente: Arial	Nombre: Etiqueta234
Section: 0	Superior: 3051
Tamaño de la fuente: 10	Título: Personal
Visible: Verdadero	
Etiqueta: Etiqueta236	
Alineación del texto: General	Alto: 285
Ancho de los bordes: Trazo fino	Ancho: 900
Border Line Style: Sólido	Color de los bordes: 0
Color del fondo: -2147483633	ColorDelTexto: -2147483630
ControlType: 100	Efecto especial: Sin relieve
Espesor de la fuente: Negrita	Estilo de los bordes: Todas las páginas
Estilo del fondo: Transparente	Event Proc Prefix: Etiqueta236
Font Bold: Sí	Fuente en cursiva: Falso
Fuente subrayada: Falso	IDDelContextoDe 0
	Ayuda:
Izquierda: 1178	Juego de caracteres para fuentes de texto: 0
	Nombre de la fuente: Arial
Mostrar cuando: Siempre	Section: 0
Nombre: Etiqueta236	Tamaño de la fuente: 10
Superior: 3473	fuente:
	Visible: Verdadero
Título: Terceros	
Etiqueta: Etiqueta239	
Alineación del texto: General	Alto: 276
Ancho de los bordes: Trazo fino	Ancho: 1356
Border Line Style: Sólido	Color de los bordes: 0
Color del fondo: -2147483633	ColorDelTexto: -2147483630
ControlType: 100	Efecto especial: Sin relieve
Espesor de la fuente: Negrita	Estilo de los bordes: Todas las páginas
Estilo del fondo: Transparente	Event Proc Prefix: Etiqueta239
Font Bold: Sí	Fuente en cursiva: Falso
Fuente subrayada: Falso	IDDelContextoDe 0
	Ayuda:
Izquierda: 1046	Juego de caracteres para fuentes de texto: 0

Cogest.mdb (c) EPA
 Formulario: fd01qft10Dr_Administrador

noviembre de 2000
 Página: 1630

Mostrar cuando:	Siempre	Nombre de la fuente:	Arial
Nombre:	Etiqueta239	Section:	0
Superior:	552	Tamaño de la fuente:	10
Título:	Núm. registro	Visible:	Verdadero

Etiqueta: Etiqueta240

Alineación del texto:	General	Alto:	276
Ancho de los bordes:	Trazo fino	Ancho:	960
Border Line Style:	Sólido	Color de los bordes:	0
Color del fondo:	-2147483633	ColorDelTexto:	-2147483630
ControlType:	100	Efecto especial:	Sin relieve
Espesor de la fuente:	Negrita	Estilo de los bordes:	Todas las páginas
Estilo del fondo:	Transparente	Event Proc Prefix:	Etiqueta240
Font Bold:	Sí	Fuente en cursiva:	Falso
Fuente subrayada:	Falso	IDDelContextoDe Ayuda:	0
Izquierda:	1046	Juego de caracteres para fuentes de texto:	0

Mostrar cuando:	Siempre	Nombre de la fuente:	Arial
Nombre:	Etiqueta240	Section:	0
Superior:	994	Tamaño de la fuente:	10
Título:	Operador	Visible:	Verdadero

Etiqueta: Etiqueta241

Alineación del texto:	General	Alto:	276
Ancho de los bordes:	Trazo fino	Ancho:	1404
Border Line Style:	Sólido	Color de los bordes:	0
Color del fondo:	-2147483633	ColorDelTexto:	-2147483630
ControlType:	100	Efecto especial:	Sin relieve
Espesor de la fuente:	Negrita	Estilo de los bordes:	Todas las páginas
Estilo del fondo:	Transparente	Event Proc Prefix:	Etiqueta241
Font Bold:	Sí	Fuente en cursiva:	Falso
Fuente subrayada:	Falso	IDDelContextoDe Ayuda:	0
Izquierda:	1046	Juego de caracteres para fuentes de texto:	0

Mostrar cuando:	Siempre	Nombre de la fuente:	Arial
Nombre:	Etiqueta241	Section:	0
Superior:	1436	Tamaño de la fuente:	10
Título:	Fecha entrada	Visible:	Verdadero

Etiqueta: Etiqueta242

Alineación del texto:	General	Alto:	276
Ancho de los bordes:	Trazo fino	Ancho:	1092
Border Line Style:	Sólido	Color de los bordes:	0

Cogest.mdb (c) EPA
 Formulario: fd01qft10Dr_Administrador

noviembre de 2000
 Página: 1631

ColorDelTexto: -2147483630	Color del fondo: -2147483633
Efecto especial: Sin relieve	ControlType: 100
	Espesor de la fuente: Negrita
Estilo de los bordes: Todas las páginas	Estilo del fondo: Transparente
Event Proc Prefix: Etiqueta242	Font Bold: Sí
Fuente en cursiva: Falso	Fuente subrayada: Falso
IDDelContextoDe 0	Izquierda: 1046
Ayuda:	
Juego de caracteres para fuentes de texto: 0	Mostrar cuando: Siempre
Nombre de la fuente: Arial	Nombre: Etiqueta242
Section: 0	Superior: 1878
Tamaño de la fuente: 10	Título: Delegación
Visible: Verdadero	
Etiqueta: Etiqueta245	
Alineación del texto: General	Alto: 276
Ancho de los bordes: Trazo fino	Ancho: 1416
Border Line Style: Sólido	Color de los bordes: 0
Color del fondo: -2147483633	ColorDelTexto: -2147483630
ControlType: 100	Efecto especial: Sin relieve
Espesor de la fuente: Negrita	Estilo de los bordes: Todas las páginas
Estilo del fondo: Transparente	Event Proc Prefix: Etiqueta245
Font Bold: Sí	Fuente en cursiva: Falso
Fuente subrayada: Falso	IDDelContextoDe 0
	Ayuda:
Izquierda: 1046	Juego de caracteres para fuentes de texto: 0
	Nombre de la fuente: Arial
Mostrar cuando: Siempre	Section: 0
Nombre: Etiqueta245	Tamaño de la fuente: 10
Superior: 2320	fuente:
	Visible: Verdadero
Título: Área imputada	
Etiqueta: Etiqueta246	
Alineación del texto: General	Alto: 252
Ancho de los bordes: Trazo fino	Ancho: 1080
Border Line Style: Sólido	Color de los bordes: 0
Color del fondo: -2147483633	ColorDelTexto: -2147483630
ControlType: 100	Efecto especial: Sin relieve
Espesor de la fuente: Negrita	Estilo de los bordes: Todas las páginas
Estilo del fondo: Transparente	Event Proc Prefix: Etiqueta246
Font Bold: Sí	Fuente en cursiva: Falso
Fuente subrayada: Falso	IDDelContextoDe 0
	Ayuda:
Izquierda: 5298	Juego de caracteres para fuentes de texto: 0

Cogest.mdb (c) EPA
 Formulario: fd01qft10Dr_Administrador

noviembre de 2000
 Página: 1632

Mostrar cuando:	Siempre	Nombre de la fuente:	Arial
Nombre:	Etiqueta246	Section:	0
Superior:	2763	Tamaño de la fuente:	10
Título:	Validación	Visible:	Verdadero

Etiqueta: Etiqueta247

Alineación del texto:	General	Alto:	252
Ancho de los bordes:	Trazo fino	Ancho:	1176
Border Line Style:	Sólido	Color de los bordes:	0
Color del fondo:	-2147483633	ColorDelTexto:	-2147483630
ControlType:	100	Efecto especial:	Sin relieve
Espesor de la fuente:	Negrita	Estilo de los bordes:	Todas las páginas
Estilo del fondo:	Transparente	Event Proc Prefix:	Etiqueta247
Font Bold:	Sí	Fuente en cursiva:	Falso
Fuente subrayada:	Falso	IDDelContextoDe Ayuda:	0
Izquierda:	5185	Juego de caracteres para fuentes de texto:	0

Mostrar cuando:	Siempre	Nombre de la fuente:	Arial
Nombre:	Etiqueta247	Section:	0
Superior:	3229	Tamaño de la fuente:	10
Título:	Supervisión	Visible:	Verdadero

Etiqueta: Etiqueta248

Alineación del texto:	General	Alto:	276
Ancho de los bordes:	Trazo fino	Ancho:	684
Border Line Style:	Sólido	Color de los bordes:	0
Color del fondo:	-2147483633	ColorDelTexto:	-2147483630
ControlType:	100	Efecto especial:	Sin relieve
Espesor de la fuente:	Negrita	Estilo de los bordes:	Todas las páginas
Estilo del fondo:	Transparente	Event Proc Prefix:	Etiqueta248
Font Bold:	Sí	Fuente en cursiva:	Falso
Fuente subrayada:	Falso	IDDelContextoDe Ayuda:	0
Izquierda:	5164	Juego de caracteres para fuentes de texto:	0

Mostrar cuando:	Siempre	Nombre de la fuente:	Arial
Nombre:	Etiqueta248	Section:	0
Superior:	566	Tamaño de la fuente:	10
Título:	Ejempl	Visible:	Verdadero

Etiqueta: Etiqueta249

Alineación del texto:	General	Alto:	276
Ancho de los bordes:	Trazo fino	Ancho:	960
Border Line Style:	Sólido	Color de los bordes:	0

Cogest.mdb (c) EPA
 Formulario: fd01qft10Dr_Administrador

noviembre de 2000
 Página: 1633

ColorDelTexto: -2147483630	Color del fondo: -2147483633
Efecto especial: Sin relieve	ControlType: 100
	Espesor de la fuente: Negrita
Estilo de los bordes: Todas las páginas	Estilo del fondo: Transparente
Event Proc Prefix: Etiqueta249	Font Bold: Sí
Fuente en cursiva: Falso	Fuente subrayada: Falso
IDDelContextoDe 0	Izquierda: 5164
Ayuda:	
Juego de caracteres para fuentes de texto: 0	Mostrar cuando: Siempre
Nombre de la fuente: Arial	Nombre: Etiqueta249
Section: 0	Superior: 889
Tamaño de la fuente: 10	Título: FotocBN:
Visible: Verdadero	
Etiqueta: Etiqueta250	
Alineación del texto: General	Alto: 276
Ancho de los bordes: Trazo fino	Ancho: 936
Border Line Style: Sólido	Color de los bordes: 0
Color del fondo: -2147483633	ColorDelTexto: -2147483630
ControlType: 100	Efecto especial: Sin relieve
Espesor de la fuente: Negrita	Estilo de los bordes: Todas las páginas
Estilo del fondo: Transparente	Event Proc Prefix: Etiqueta250
Font Bold: Sí	Fuente en cursiva: Falso
Fuente subrayada: Falso	IDDelContextoDe 0
Izquierda: 5164	Ayuda:
	Juego de caracteres para fuentes de texto: 0
Mostrar cuando: Siempre	Nombre de la fuente: Arial
Nombre: Etiqueta250	Section: 0
Superior: 1212	Tamaño de la fuente: 10
Título: FotocCL:	Visible: Verdadero
Etiqueta: Etiqueta251	
Alineación del texto: General	Alto: 276
Ancho de los bordes: Trazo fino	Ancho: 864
Border Line Style: Sólido	Color de los bordes: 0
Color del fondo: -2147483633	ColorDelTexto: -2147483630
ControlType: 100	Efecto especial: Sin relieve
Espesor de la fuente: Negrita	Estilo de los bordes: Todas las páginas
Estilo del fondo: Transparente	Event Proc Prefix: Etiqueta251
Font Bold: Sí	Fuente en cursiva: Falso
Fuente subrayada: Falso	IDDelContextoDe 0
Izquierda: 5164	Ayuda:
	Juego de caracteres para fuentes de texto: 0

Cogest.mdb (c) EPA
 Formulario: fd01qft10Dr_Administrador

noviembre de 2000
 Página: 1634

Mostrar cuando:	Siempre	Nombre de la fuente:	Arial
Nombre:	Etiqueta251	Section:	0
Superior:	1535	Tamaño de la fuente:	10
Título:	Fotograf	Visible:	Verdadero

Etiqueta: Etiqueta252

Alineación del texto:	General	Alto:	276
Ancho de los bordes:	Trazo fino	Ancho:	732
Border Line Style:	Sólido	Color de los bordes:	0
Color del fondo:	-2147483633	ColorDelTexto:	-2147483630
ControlType:	100	Efecto especial:	Sin relieve
Espesor de la fuente:	Negrita	Estilo de los bordes:	Todas las páginas
Estilo del fondo:	Transparente	Event Proc Prefix:	Etiqueta252
Font Bold:	Sí	Fuente en cursiva:	Falso
Fuente subrayada:	Falso	IDDelContextoDe Ayuda:	0
Izquierda:	5164	Juego de caracteres para fuentes de texto:	0

Mostrar cuando:	Siempre	Nombre de la fuente:	Arial
Nombre:	Etiqueta252	Section:	0
Superior:	1858	Tamaño de la fuente:	10
Título:	Carpes	Visible:	Verdadero

Etiqueta: Etiqueta253

Alineación del texto:	General	Alto:	276
Ancho de los bordes:	Trazo fino	Ancho:	636
Border Line Style:	Sólido	Color de los bordes:	0
Color del fondo:	-2147483633	ColorDelTexto:	-2147483630
ControlType:	100	Efecto especial:	Sin relieve
Espesor de la fuente:	Negrita	Estilo de los bordes:	Todas las páginas
Estilo del fondo:	Transparente	Event Proc Prefix:	Etiqueta253
Font Bold:	Sí	Fuente en cursiva:	Falso
Fuente subrayada:	Falso	IDDelContextoDe Ayuda:	0
Izquierda:	5164	Juego de caracteres para fuentes de texto:	0

Mostrar cuando:	Siempre	Nombre de la fuente:	Arial
Nombre:	Etiqueta253	Section:	0
Superior:	2181	Tamaño de la fuente:	10
Título:	Cartul	Visible:	Verdadero

Etiqueta: Etiqueta254

Alineación del texto:	General	Alto:	276
Ancho de los bordes:	Trazo fino	Ancho:	768
Border Line Style:	Sólido	Color de los bordes:	0

Cogest.mdb (c) EPA
 Formulario: fd01qft10Dr_Administrador

noviembre de 2000
 Página: 1635

ColorDelTexto: -2147483630	Color del fondo: -2147483633
Efecto especial: Sin relieve	ControlType: 100
	Espesor de la fuente: Negrita
Estilo de los bordes: Todas las páginas	Estilo del fondo: Transparente
Event Proc Prefix: Etiqueta254	Font Bold: Sí
Fuente en cursiva: Falso	Fuente subrayada: Falso
IDDelContextoDe 0	Izquierda: 5159
Ayuda:	
Juego de caracteres para fuentes de texto: 0	Mostrar cuando: Siempre
Nombre de la fuente: Arial	Nombre: Etiqueta254
Section: 0	Superior: 2469
Tamaño de la fuente: 10	Título: Planos:
Visible: Verdadero	
Etiqueta: Etiqueta255	
Alineación del texto: General	Alto: 276
Ancho de los bordes: Trazo fino	Ancho: 696
Border Line Style: Sólido	Color de los bordes: 0
Color del fondo: -2147483633	ColorDelTexto: -2147483630
ControlType: 100	Efecto especial: Sin relieve
Espesor de la fuente: Negrita	Estilo de los bordes: Todas las páginas
Estilo del fondo: Transparente	Event Proc Prefix: Etiqueta255
Font Bold: Sí	Fuente en cursiva: Falso
Fuente subrayada: Falso	IDDelContextoDe 0
	Ayuda:
Izquierda: 5159	Juego de caracteres para fuentes de texto: 0
	Nombre de la fuente: Arial
Mostrar cuando: Siempre	Section: 0
Nombre: Etiqueta255	Tamaño de la fuente: 10
Superior: 2792	Visible: Verdadero
Título: Tapas:	
Etiqueta: Etiqueta256	
Alineación del texto: General	Alto: 276
Ancho de los bordes: Trazo fino	Ancho: 408
Border Line Style: Sólido	Color de los bordes: 0
Color del fondo: -2147483633	ColorDelTexto: -2147483630
ControlType: 100	Efecto especial: Sin relieve
Espesor de la fuente: Negrita	Estilo de los bordes: Todas las páginas
Estilo del fondo: Transparente	Event Proc Prefix: Etiqueta256
Font Bold: Sí	Fuente en cursiva: Falso
Fuente subrayada: Falso	IDDelContextoDe 0
	Ayuda:
Izquierda: 5159	Juego de caracteres para fuentes de texto: 0

Cogest.mdb (c) EPA
 Formulario: fd01qft10Dr_Administrador

noviembre de 2000
 Página: 1636

Mostrar cuando:	Siempre	Nombre de la fuente:	Arial
Nombre:	Etiqueta256	Section:	0
Superior:	3115	Tamaño de la fuente:	10
Título:	Zip:	Visible:	Verdadero

Etiqueta: Etiqueta257

Alineación del texto:	General	Alto:	276
Ancho de los bordes:	Trazo fino	Ancho:	768
Border Line Style:	Sólido	Color de los bordes:	0
Color del fondo:	-2147483633	ColorDelTexto:	-2147483630
ControlType:	100	Efecto especial:	Sin relieve
Espesor de la fuente:	Negrita	Estilo de los bordes:	Todas las páginas
Estilo del fondo:	Transparente	Event Proc Prefix:	Etiqueta257
Font Bold:	Sí	Fuente en cursiva:	Falso
Fuente subrayada:	Falso	IDDelContextoDe Ayuda:	0
Izquierda:	5159	Juego de caracteres para fuentes de texto:	0

Mostrar cuando:	Siempre	Nombre de la fuente:	Arial
Nombre:	Etiqueta257	Section:	0
Superior:	3438	Tamaño de la fuente:	10
Título:	Cdrom:	Visible:	Verdadero

Etiqueta: Etiqueta258

Alineación del texto:	General	Alto:	228
Ancho de los bordes:	Trazo fino	Ancho:	1260
Border Line Style:	Sólido	Color de los bordes:	0
Color del fondo:	-2147483633	ColorDelTexto:	-2147483630
ControlType:	100	Efecto especial:	Sin relieve
Espesor de la fuente:	Negrita	Estilo de los bordes:	Todas las páginas
Estilo del fondo:	Transparente	Event Proc Prefix:	Etiqueta258
Font Bold:	Sí	Fuente en cursiva:	Falso
Fuente subrayada:	Falso	IDDelContextoDe Ayuda:	0
Izquierda:	342	Juego de caracteres para fuentes de texto:	0

Mostrar cuando:	Siempre	Nombre de la fuente:	Arial
Nombre:	Etiqueta258	Section:	0
Superior:	3139	Tamaño de la fuente:	10
Título:	Encuad	Visible:	Verdadero

Etiqueta: Etiqueta260

Alineación del texto:	General	Alto:	276
Ancho de los bordes:	Trazo fino	Ancho:	624
Border Line Style:	Sólido	Color de los bordes:	0

ColorDelTexto: -2147483630	Color del fondo: -2147483633
Efecto especial: Sin relieve	ControlType: 100
	Espesor de la fuente: Negrita
Estilo de los bordes: Todas las páginas	Estilo del fondo: Transparente
Event Proc Prefix: Etiqueta260	Font Bold: Sí
Fuente en cursiva: Falso	Fuente subrayada: Falso
IDDelContextoDe 0	Izquierda: 3798
Ayuda:	
Juego de caracteres para fuentes de texto: 0	Mostrar cuando: Siempre
Nombre de la fuente: Arial	Nombre: Etiqueta260
Section: 0	Superior: 510
Tamaño de la fuente: 10	Título: Valida
Visible: Verdadero	
Etiqueta: Etiqueta261	
Alineación del texto: General	Alto: 228
Ancho de los bordes: Trazo fino	Ancho: 1428
Border Line Style: Sólido	Color de los bordes: 0
Color del fondo: -2147483633	ColorDelTexto: -2147483630
ControlType: 100	Efecto especial: Sin relieve
Espesor de la fuente: Negrita	Estilo de los bordes: Todas las páginas
Estilo del fondo: Transparente	Event Proc Prefix: Etiqueta261
Font Bold: Sí	Fuente en cursiva: Falso
Fuente subrayada: Falso	IDDelContextoDe 0
	Ayuda:
Izquierda: 342	Juego de caracteres para fuentes de texto: 0
	Nombre de la fuente: Arial
Mostrar cuando: Siempre	Section: 0
Nombre: Etiqueta261	Tamaño de la fuente: 10
Superior: 3474	Visible: Verdadero
Título: Notas:	
Etiqueta: Etiqueta262	
Alineación del texto: General	Alto: 252
Ancho de los bordes: Trazo fino	Ancho: 1188
Border Line Style: Sólido	Color de los bordes: 0
Color del fondo: -2147483633	ColorDelTexto: -2147483630
ControlType: 100	Efecto especial: Sin relieve
Espesor de la fuente: Negrita	Estilo de los bordes: Todas las páginas
Estilo del fondo: Transparente	Event Proc Prefix: Etiqueta262
Font Bold: Sí	Fuente en cursiva: Falso
Fuente subrayada: Falso	IDDelContextoDe 0
	Ayuda:
Izquierda: 5272	Juego de caracteres para fuentes de texto: 0

Cogest.mdb (c) EPA
 Formulario: fd01qft10Dr_Administrador

noviembre de 2000
 Página: 1638

Mostrar cuando:	Siempre	Nombre de la fuente:	Arial
Nombre:	Etiqueta262	Section:	0
Superior:	2324	Tamaño de la fuente:	10
Título:	Importe	Visible:	Verdadero
Etiqueta: Etiqueta264			
Alineación del texto:	General	Alto:	228
Ancho de los bordes:	Trazo fino	Ancho:	756
Border Line Style:	Sólido	Color de los bordes:	0
Color del fondo:	-2147483633	ColorDelTexto:	-2147483630
ControlType:	100	Efecto especial:	Sin relieve
Espesor de la fuente:	Negrita	Estilo de los bordes:	Todas las páginas
Estilo del fondo:	Transparente	Event Proc Prefix:	Etiqueta264
Font Bold:	Sí	Fuente en cursiva:	Falso
Fuente subrayada:	Falso	IDDelContextoDe Ayuda:	0
Izquierda:	3881	Juego de caracteres para fuentes de texto:	0
Mostrar cuando:	Siempre	Nombre de la fuente:	Arial
Nombre:	Etiqueta264	Section:	0
Superior:	588	Tamaño de la fuente:	10
Título:	Notas:	Visible:	Verdadero
Etiqueta: Etiqueta268			
Alineación del texto:	General	Alto:	276
Ancho de los bordes:	Trazo fino	Ancho:	732
Border Line Style:	Sólido	Color de los bordes:	0
Color del fondo:	-2147483633	ColorDelTexto:	-2147483630
ControlType:	100	Efecto especial:	Sin relieve
Espesor de la fuente:	Negrita	Estilo de los bordes:	Todas las páginas
Estilo del fondo:	Transparente	Event Proc Prefix:	Etiqueta268
Font Bold:	Sí	Fuente en cursiva:	Falso
Fuente subrayada:	Falso	IDDelContextoDe Ayuda:	0
Izquierda:	5046	Juego de caracteres para fuentes de texto:	0
Mostrar cuando:	Siempre	Nombre de la fuente:	Arial
Nombre:	Etiqueta268	Section:	0
Superior:	566	Tamaño de la fuente:	10
Título:	HrMes:	Visible:	Verdadero
Etiqueta: Etiqueta269			
Alineación del texto:	General	Alto:	276
Ancho de los bordes:	Trazo fino	Ancho:	444
Border Line Style:	Sólido	Color de los bordes:	0

ColorDelTexto: -2147483630	Color del fondo: -2147483633
Efecto especial: Sin relieve	ControlType: 100
	Espesor de la fuente: Negrita
Estilo de los bordes: Todas las páginas	Estilo del fondo: Transparente
Event Proc Prefix: Etiqueta269	Font Bold: Sí
Fuente en cursiva: Falso	Fuente subrayada: Falso
IDDelContextoDe 0	Izquierda: 5046
Ayuda:	
Juego de caracteres para fuentes de texto: 0	Mostrar cuando: Siempre
Nombre de la fuente: Arial	Nombre: Etiqueta269
Section: 0	Superior: 1246
Tamaño de la fuente: 10	Título: Km
Visible: Verdadero	
Etiqueta: Etiqueta270	
Alineación del texto: General	Alto: 276
Ancho de los bordes: Trazo fino	Ancho: 804
Border Line Style: Sólido	Color de los bordes: 0
Color del fondo: -2147483633	ColorDelTexto: -2147483630
ControlType: 100	Efecto especial: Sin relieve
Espesor de la fuente: Negrita	Estilo de los bordes: Todas las páginas
Estilo del fondo: Transparente	Event Proc Prefix: Etiqueta270
Font Bold: Sí	Fuente en cursiva: Falso
Fuente subrayada: Falso	IDDelContextoDe 0
Izquierda: 5046	Ayuda:
	Juego de caracteres para fuentes de texto: 0
Mostrar cuando: Siempre	Nombre de la fuente: Arial
Nombre: Etiqueta270	Section: 0
Superior: 1868	Tamaño de la fuente: 10
Título: Desplaz	Visible: Verdadero
Etiqueta: Etiqueta271	
Alineación del texto: General	Alto: 276
Ancho de los bordes: Trazo fino	Ancho: 804
Border Line Style: Sólido	Color de los bordes: 0
Color del fondo: -2147483633	ColorDelTexto: -2147483630
ControlType: 100	Efecto especial: Sin relieve
Espesor de la fuente: Negrita	Estilo de los bordes: Todas las páginas
Estilo del fondo: Transparente	Event Proc Prefix: Etiqueta271
Font Bold: Sí	Fuente en cursiva: Falso
Fuente subrayada: Falso	IDDelContextoDe 0
Izquierda: 5045	Ayuda:
	Juego de caracteres para fuentes de texto: 0

Cogest.mdb (c) EPA
 Formulario: fd01qft10Dr_Administrador

noviembre de 2000
 Página: 1640

Mostrar cuando:	Siempre	Nombre de la fuente:	Arial
Nombre:	Etiqueta271	Section:	0
Superior:	2432	Tamaño de la fuente:	10
Título:	Restaur	Visible:	Verdadero

Etiqueta: Etiqueta272

Alineación del texto:	General	Alto:	276
Ancho de los bordes:	Trazo fino	Ancho:	792
Border Line Style:	Sólido	Color de los bordes:	0
Color del fondo:	-2147483633	ColorDelTexto:	-2147483630
ControlType:	100	Efecto especial:	Sin relieve
Espesor de la fuente:	Negrita	Estilo de los bordes:	Todas las páginas
Estilo del fondo:	Transparente	Event Proc Prefix:	Etiqueta272
Font Bold:	Sí	Fuente en cursiva:	Falso
Fuente subrayada:	Falso	IDDelContextoDe Ayuda:	0
Izquierda:	5046	Juego de caracteres para fuentes de texto:	0

Mostrar cuando:	Siempre	Nombre de la fuente:	Arial
Nombre:	Etiqueta272	Section:	0
Superior:	3058	Tamaño de la fuente:	10
Título:	OtrSupl	Visible:	Verdadero

Etiqueta: Etiqueta274

Alineación del texto:	General	Alto:	276
Ancho de los bordes:	Trazo fino	Ancho:	816
Border Line Style:	Sólido	Color de los bordes:	0
Color del fondo:	-2147483633	ColorDelTexto:	-2147483630
ControlType:	100	Efecto especial:	Sin relieve
Espesor de la fuente:	Negrita	Estilo de los bordes:	Todas las páginas
Estilo del fondo:	Transparente	Event Proc Prefix:	Etiqueta274
Font Bold:	Sí	Fuente en cursiva:	Falso
Fuente subrayada:	Falso	IDDelContextoDe Ayuda:	0
Izquierda:	1046	Juego de caracteres para fuentes de texto:	0

Mostrar cuando:	Siempre	Nombre de la fuente:	Arial
Nombre:	Etiqueta274	Section:	0
Superior:	3499	Tamaño de la fuente:	10
Título:	NOTAS:	Visible:	Verdadero

Etiqueta: Etiqueta275

Alineación del texto:	General	Alto:	276
Ancho de los bordes:	Trazo fino	Ancho:	744
Border Line Style:	Sólido	Color de los bordes:	0

ColorDelTexto: -2147483630	Color del fondo: -2147483633
Efecto especial: Sin relieve	ControlType: 100
	Espesor de la fuente: Negrita
Estilo de los bordes: Todas las páginas	Estilo del fondo: Transparente
Event Proc Prefix: Etiqueta275	Font Bold: Sí
Fuente en cursiva: Falso	Fuente subrayada: Falso
IDDelContextoDe 0	Izquierda: 4592
Ayuda:	
Juego de caracteres para fuentes de texto: 0	Mostrar cuando: Siempre
Nombre de la fuente: Arial	Nombre: Etiqueta275
Section: 0	Superior: 566
Tamaño de la fuente: 10	Título: Tiempo
Visible: Verdadero	
Etiqueta: Etiqueta277	
Alineación del texto: General	Alto: 276
Ancho de los bordes: Trazo fino	Ancho: 372
Border Line Style: Sólido	Color de los bordes: 0
Color del fondo: -2147483633	ColorDelTexto: -2147483630
ControlType: 100	Efecto especial: Sin relieve
Espesor de la fuente: Negrita	Estilo de los bordes: Todas las páginas
Estilo del fondo: Transparente	Event Proc Prefix: Etiqueta277
Font Bold: Sí	Fuente en cursiva: Falso
Fuente subrayada: Falso	IDDelContextoDe 0
	Ayuda:
Izquierda: 4592	Juego de caracteres para fuentes de texto: 0
	Nombre de la fuente: Arial
Mostrar cuando: Siempre	Section: 0
Nombre: Etiqueta277	Tamaño de la fuente: 10
Superior: 978	fuente:
	Visible: Verdadero
Título: Km	
Etiqueta: Etiqueta279	
Alineación del texto: General	Alto: 276
Ancho de los bordes: Trazo fino	Ancho: 1656
Border Line Style: Sólido	Color de los bordes: 0
Color del fondo: -2147483633	ColorDelTexto: -2147483630
ControlType: 100	Efecto especial: Sin relieve
Espesor de la fuente: Negrita	Estilo de los bordes: Todas las páginas
Estilo del fondo: Transparente	Event Proc Prefix: Etiqueta279
Font Bold: Sí	Fuente en cursiva: Falso
Fuente subrayada: Falso	IDDelContextoDe 0
	Ayuda:
Izquierda: 4592	Juego de caracteres para fuentes de texto: 0

Cogest.mdb (c) EPA
 Formulario: fd01qft10Dr_Administrador

noviembre de 2000
 Página: 1642

Mostrar cuando:	Siempre	Nombre de la fuente:	Arial
Nombre:	Etiqueta279	Section:	0
Superior:	1390	Tamaño de la fuente:	10
Título:	Desplaz	Visible:	Verdadero

Etiqueta: Etiqueta281

Alineación del texto:	General	Alto:	276
Ancho de los bordes:	Trazo fino	Ancho:	1320
Border Line Style:	Sólido	Color de los bordes:	0
Color del fondo:	-2147483633	ColorDelTexto:	-2147483630
ControlType:	100	Efecto especial:	Sin relieve
Espesor de la fuente:	Negrita	Estilo de los bordes:	Todas las páginas
Estilo del fondo:	Transparente	Event Proc Prefix:	Etiqueta281
Font Bold:	Sí	Fuente en cursiva:	Falso
Fuente subrayada:	Falso	IDDelContextoDe Ayuda:	0
Izquierda:	4592	Juego de caracteres para fuentes de texto:	0

Mostrar cuando:	Siempre	Nombre de la fuente:	Arial
Nombre:	Etiqueta281	Section:	0
Superior:	1801	Tamaño de la fuente:	10
Título:	Resta	Visible:	Verdadero

Etiqueta: Etiqueta283

Alineación del texto:	General	Alto:	276
Ancho de los bordes:	Trazo fino	Ancho:	1452
Border Line Style:	Sólido	Color de los bordes:	0
Color del fondo:	-2147483633	ColorDelTexto:	-2147483630
ControlType:	100	Efecto especial:	Sin relieve
Espesor de la fuente:	Negrita	Estilo de los bordes:	Todas las páginas
Estilo del fondo:	Transparente	Event Proc Prefix:	Etiqueta283
Font Bold:	Sí	Fuente en cursiva:	Falso
Fuente subrayada:	Falso	IDDelContextoDe Ayuda:	0
Izquierda:	4592	Juego de caracteres para fuentes de texto:	0

Mostrar cuando:	Siempre	Nombre de la fuente:	Arial
Nombre:	Etiqueta283	Section:	0
Superior:	2209	Tamaño de la fuente:	10
Título:	Otros	Visible:	Verdadero

Etiqueta: Etiqueta285

Alineación del texto:	General	Alto:	228
Ancho de los bordes:	Trazo fino	Ancho:	0
Border Line Style:	Sólido	Color de los bordes:	0

Cogest.mdb (c) EPA
 Formulario: fd01qft10Dr_Administrador

noviembre de 2000
 Página: 1643

ColorDelTexto: -2147483630	Color del fondo: -2147483633
Efecto especial: Sin relieve	ControlType: 100
	Espesor de la fuente: Normal
Estilo de los bordes: Todas las páginas	Estilo del fondo: Transparente
Event Proc Prefix: Etiqueta285	Font Bold: No
Fuente en cursiva: Falso	Fuente subrayada: Falso
IDDelContextoDe 0	Izquierda: 990
Ayuda:	
Juego de caracteres para fuentes de texto: 0	Mostrar cuando: Siempre
Nombre de la fuente: MS Sans Serif	Nombre: Etiqueta285
Section: 0	Superior: 3387
Tamaño de la fuente: 8	Título: Texto284:
Visible: Verdadero	
Etiqueta: Etiqueta286	
Alineación del texto: General	Alto: 204
Ancho de los bordes: Trazo fino	Ancho: 624
Border Line Style: Sólido	Color de los bordes: 0
Color del fondo: -2147483633	ColorDelTexto: -2147483630
ControlType: 100	Efecto especial: Sin relieve
Espesor de la fuente: Negrita	Estilo de los bordes: Todas las páginas
Estilo del fondo: Transparente	Event Proc Prefix: Etiqueta286
Font Bold: Sí	Fuente en cursiva: Falso
Fuente subrayada: Falso	IDDelContextoDe 0
	Ayuda:
Izquierda: 990	Juego de caracteres para fuentes de texto: 0
	Nombre de la fuente: Arial
Mostrar cuando: Siempre	Section: 0
Nombre: Etiqueta286	Tamaño de la fuente: 10
Superior: 3327	Visible: Verdadero
Título: NOTAS	
Etiqueta: Etiqueta291	
Alineación del texto: General	Alto: 276
Ancho de los bordes: Trazo fino	Ancho: 888
Border Line Style: Sólido	Color de los bordes: 0
Color del fondo: -2147483633	ColorDelTexto: -2147483630
ControlType: 100	Efecto especial: Sin relieve
Espesor de la fuente: Negrita	Estilo de los bordes: Todas las páginas
Estilo del fondo: Transparente	Event Proc Prefix: Etiqueta291
Font Bold: Sí	Fuente en cursiva: Falso
Fuente subrayada: Falso	IDDelContextoDe 0
	Ayuda:
Izquierda: 287	Juego de caracteres para fuentes de texto: 0

Cogest.mdb (c) EPA
 Formulario: fd01qft10Dr_Administrador

noviembre de 2000
 Página: 1644

Mostrar cuando:	Siempre	Nombre de la fuente:	Arial
Nombre:	Etiqueta291	Section:	0
Superior:	3139	Tamaño de la fuente:	10
Título:	Personal	Visible:	Verdadero

Etiqueta: Etiqueta294

Alineación del texto:	General	Alto:	252
Ancho de los bordes:	Trazo fino	Ancho:	1188
Border Line Style:	Sólido	Color de los bordes:	0
Color del fondo:	-2147483633	ColorDelTexto:	-2147483630
ControlType:	100	Efecto especial:	Sin relieve
Espesor de la fuente:	Negrita	Estilo de los bordes:	Todas las páginas
Estilo del fondo:	Transparente	Event Proc Prefix:	Etiqueta294
Font Bold:	Sí	Fuente en cursiva:	Falso
Fuente subrayada:	Falso	IDDelContextoDe Ayuda:	0
Izquierda:	1158	Juego de caracteres para fuentes de texto:	0

Mostrar cuando:	Siempre	Nombre de la fuente:	Arial
Nombre:	Etiqueta294	Section:	0
Superior:	3863	Tamaño de la fuente:	10
Título:	Honorarios:	Visible:	Verdadero

Etiqueta: Etiqueta295

Alineación del texto:	General	Alto:	252
Ancho de los bordes:	Trazo fino	Ancho:	684
Border Line Style:	Sólido	Color de los bordes:	0
Color del fondo:	-2147483633	ColorDelTexto:	-2147483630
ControlType:	100	Efecto especial:	Sin relieve
Espesor de la fuente:	Negrita	Estilo de los bordes:	Todas las páginas
Estilo del fondo:	Transparente	Event Proc Prefix:	Etiqueta295
Font Bold:	Sí	Fuente en cursiva:	Falso
Fuente subrayada:	Falso	IDDelContextoDe Ayuda:	0
Izquierda:	4592	Juego de caracteres para fuentes de texto:	0

Mostrar cuando:	Siempre	Nombre de la fuente:	Arial
Nombre:	Etiqueta295	Section:	0
Superior:	3855	Tamaño de la fuente:	10
Título:	Importe	Visible:	Verdadero

Etiqueta: Etiqueta297

Alineación del texto:	General	Alto:	276
Ancho de los bordes:	Trazo fino	Ancho:	816
Border Line Style:	Sólido	Color de los bordes:	0

Cogest.mdb (c) EPA
 Formulario: fd01qft10Dr_Administrador

noviembre de 2000
 Página: 1645

ColorDelTexto: -2147483630	Color del fondo: -2147483633
Efecto especial: Sin relieve	ControlType: 100
Estilo de los bordes: Todas las páginas	Espesor de la fuente: Negrita
Event Proc Prefix: Etiqueta297	Estilo del fondo: Transparente
Fuente en cursiva: Falso	Font Bold: Sí
IDDelContextoDe 0	Fuente subrayada: Falso
Ayuda:	Izquierda: 4448
Juego de caracteres para fuentes de texto: 0	Mostrar cuando: Siempre
Nombre de la fuente: Arial	Nombre: Etiqueta297
Section: 0	Superior: 645
Tamaño de la fuente: 10	Título: NOTAS:
Visible: Verdadero	
Facturación	
Activado: Verdadero	Alto: 3804
Ancho: 6972	ControlType: 124
Event Proc Prefix: Facturación	IDDelContextoDe 0
Imagen: (ninguna)	Ayuda:
Nombre: Facturación	Izquierda: 168
PictureType: 0	PageIndex: 2
Superior: 360	Section: 0
Visible: Verdadero	Título: Facturación
Etiqueta: FechaEtiqueta_	
Alineación del texto: General	Alto: 276
Ancho de los bordes: Trazo fino	Ancho: 1260
Border Line Style: Sólido	Color de los bordes: 0
Color del fondo: -2147483633	ColorDelTexto: -2147483630
ControlType: 100	Efecto especial: Sin relieve
Espesor de la fuente: Negrita	Estilo de los bordes: Todas las páginas
Estilo del fondo: Transparente	Event Proc Prefix: FechaEtiqueta_
Font Bold: Sí	Fuente en cursiva: Falso
Fuente subrayada: Falso	IDDelContextoDe 0
Izquierda: 342	Ayuda:
Mostrar cuando: Siempre	Juego de caracteres para fuentes de texto: 0
Nombre: FechaEtiqueta_	Nombre de la fuente: Arial
Superior: 531	Section: 0
Título: Fecha	Tamaño de la fuente: 10
	Visible: Verdadero
Botón de comando: FrmTablasPrimarias	
Activado: Verdadero	Al hacer clic: [Event Procedure]
Alto: 576	Ancho: 576
Cancelar: Falso	ColorDelTexto: 0
ControlTipText: Abrir formulario	ControlType: 104
Espesor de la fuente: Normal	

Cogest.mdb (c) EPA
 Formulario: fd01qft10Dr_Administrador

noviembre de 2000
 Página: 1646

Font Bold:	No	Event Proc Prefix:	FrmTablasPrimarias
Fuente subrayada:	Falso	Fuente en cursiva:	Falso
Imagen:	(mapa de bits)	IDDelContextoDe	0
Izquierda:	4719	Ayuda:	
		ÍndiceDeTabulació	3
		n:	
		Juego de	0
		caracteres para	
		fuentes de texto:	
Mostrar cuando:	Siempre	Nombre de la	MS Sans Serif
		fuelle:	
Nombre:	FrmTablasPrimarias	PictureType:	0
Predeterminado:	Falso	PuntoDeTabulació	Verdadero
		n:	
Repetición	Falso	Section:	2
automática:			
Superior:	56	Tamaño de la	8
		fuelle:	
Título:	Comando238	Transparente:	Falso
Visible:	Verdadero		

Etiqueta: iDPERSONALEtiqueta_

Alineación del	General	Alto:	228
texto:		Ancho:	2913
Ancho de los	Trazo fino		
bordes:		Color de los	0
Border Line Style:	Sólido	bordes:	
		ColorDelTexto:	-2147483630
Color del fondo:	-2147483633	Efecto especial:	Sin relieve
ControlType:	100	Estilo de los	Todas las páginas
Espesor de la	Negrita	bordes:	
fuelle:		Event Proc Prefix:	iDPERSONALEtiqueta_
Estilo del fondo:	Transparente	Fuente en cursiva:	Falso
Font Bold:	Sí	IDDelContextoDe	0
Fuente subrayada:	Falso	Ayuda:	
		Juego de	0
Izquierda:	342	caracteres para	
		fuentes de texto:	
		Nombre de la	Arial
Mostrar cuando:	Siempre	fuelle:	
		Section:	0
Nombre:	iDPERSONALEtiqueta_	Tamaño de la	10
Superior:	2493	fuelle:	
		Visible:	Verdadero
Título:	Personal		

Etiqueta: ModalidadDiariaEtiqueta_

Alineación del	General	Alto:	276
texto:		Ancho:	1632
Ancho de los	Trazo fino		
bordes:		Color de los	0
Border Line Style:	Sólido	bordes:	
		ColorDelTexto:	-2147483630
Color del fondo:	-2147483633	Efecto especial:	Sin relieve
ControlType:	100	Estilo de los	Todas las páginas
Espesor de la	Negrita	bordes:	
fuelle:		Event Proc Prefix:	ModalidadDiariaEtiqueta_
Estilo del fondo:	Transparente	Fuente en cursiva:	Falso
Font Bold:	Sí	IDDelContextoDe	0
Fuente subrayada:	Falso	Ayuda:	
		Juego de	0
Izquierda:	342	caracteres para	
		fuentes de texto:	

Cogest.mdb (c) EPA
 Formulario: fd01qft10Dr_Administrador

noviembre de 2000
 Página: 1647

Nombre de la fuente:	Arial	Mostrar cuando:	Siempre
Section:	0	Nombre:	ModalidadDiariaEtiqueta_
Tamaño de la fuente:	10	Superior:	858
Visible:	Verdadero	Título:	Tipo diario

Marco de objeto independiente: OLEIndependiente83

Activación automática:	Doble clic	Activado:	Falso
Alto:	796	Ancho de los bordes:	Trazo fino
Ancho:	796	Bloqueado:	Verdadero
Border Line Style:	Sólido	Clase OLE:	Paint
Clase:	Paint.Picture	Color de los bordes:	16777215
Color del fondo:	16777215	ControlType:	114
Efecto especial:	Sin relieve	Encabezados de columna:	Falso
Estilo de los bordes:	Primera página	Estilo del fondo:	Normal
Event Proc Prefix:	OLEIndependiente83	IDDelContextoDe Ayuda:	0
ÍndiceDeTabulación:	0	Izquierda:	0
Modo de cambiar el tamaño:	Recortar	Mostrar cuando:	Siempre
Nombre:	OLEIndependiente83	Número de columnas:	0
Opciones de actualización:	Automático	PuntoDeTabulación:	Verdadero
Section:	1	Superior:	0
TipoDePresentación:	Falso	TipoOLE:	Incrustado
n:		Verbo:	0
TipoOLEPermitido:	Ambos		
Visible:	Verdadero		

Marco de objeto independiente: OLEIndependiente84

Activación automática:	Doble clic	Activado:	Falso
Alto:	796	Ancho de los bordes:	Trazo fino
Ancho:	796	Bloqueado:	Verdadero
Border Line Style:	Sólido	Clase OLE:	Paint
Clase:	Paint.Picture	Color de los bordes:	16777215
Color del fondo:	16777215	ControlType:	114
Efecto especial:	Sin relieve	Encabezados de columna:	Falso
Estilo de los bordes:	Primera página	Estilo del fondo:	Normal
Event Proc Prefix:	OLEIndependiente84	IDDelContextoDe Ayuda:	0
ÍndiceDeTabulación:	1	Izquierda:	6519
n:		Mostrar cuando:	Siempre
Modo de cambiar el tamaño:	Recortar	Número de columnas:	0
Nombre:	OLEIndependiente84	PuntoDeTabulación:	Verdadero
Opciones de actualización:	Automático	Superior:	0
Section:	1		

Cogest.mdb (c) EPA
 Formulario: fd01qft10Dr_Administrador

noviembre de 2000
 Página: 1648

TipoDePresentación: Falso
 n:
 TipoOLEPermitido: Ambos
 Visible: Verdadero

TipoOLE: Incrustado
 Verbo: 0

Página292

Activado: Verdadero
 Ancho: 6972
 Event Proc Prefix: Página292

Alto: 3824
 ControlType: 124
 IDDelContextoDe: 0

Imagen: (ninguna)
 Nombre: Página292
 PictureType: 0
 Superior: 340
 Visible: Verdadero

Ayuda:
 Izquierda: 168
 PageIndex: 0
 Section: 0
 Título: DIARIO GENERAL

Personal

Activado: Verdadero
 Ancho: 6972
 Event Proc Prefix: Personal

Alto: 3804
 ControlType: 124
 IDDelContextoDe: 0

Imagen: (ninguna)
 Nombre: Personal
 PictureType: 0
 Superior: 360
 Visible: Verdadero

Ayuda:
 Izquierda: 168
 PageIndex: 3
 Section: 0
 Título: Personal

Botón de comando: Salir

Activado: Verdadero
 Alto: 576
 Cancelar: Falso
 ControlTipText: Salir de la aplicación
 Espesor de la fuente: Normal

Al hacer clic: [Event Procedure]
 Ancho: 576
 ColorDelTexto: 0
 ControlType: 104
 Event Proc Prefix: Salir

Font Bold: No
 Fuente subrayada: Falso

Fuente en cursiva: Falso
 IDDelContextoDe: 0

Imagen: (mapa de bits)

Ayuda:
 ÍndiceDeTabulación: 1

Izquierda: 3486

n:
 Juego de caracteres para fuentes de texto: 0

Mostrar cuando: Siempre

Nombre de la fuente: MS Sans Serif

Nombre: Salir
 Predeterminado: Falso

PictureType: 0
 PuntoDeTabulación: Verdadero

Repetición automática: Falso

n:
 Section: 2

Superior: 56

Tamaño de la fuente: 8

Título: Comando172

Transparente: Falso

Visible: Verdadero

Suministros

Activado: Verdadero
 Ancho: 6972
 Event Proc Prefix: Suministros

Alto: 3804
 ControlType: 124
 IDDelContextoDe: 0

Imagen: (ninguna)
 Nombre: Suministros
 PictureType: 0

Ayuda:
 Izquierda: 168
 PageIndex: 5
 Section: 0

Cogest.mdb (c) EPA
 Formulario: fd01qft10Dr_Administrador

noviembre de 2000
 Página: 1649

Superior: 360
 Visible: Verdadero

Título: Suministros

TabCtl85

Activado: Verdadero
 Ancho: 7188
 Espesor de la fuente: Normal
 Event Proc Prefix: TabCtl85
 Fuente en cursiva: Falso
 IDDelContextoDe: 0
 Ayuda:
 Izquierda: 60

Alto: 4272
 ControlType: 123
 Estilo del fondo: Transparente

Font Bold: No
 Fuente subrayada: Falso
 ÍndiceDeTabulació n: 0

Juego de caracteres para fuentes de texto: 0

Mostrar cuando: Siempre
 Nombre de la fuente: MS Sans Serif
 PuntoDeTabulació n: Verdadero
 Style: 0
 TabFixedHeight: 0
 Tamaño de la fuente: 8

MultiRow: Falso
 Nombre: TabCtl85

Section: 0

Superior: 0
 TabFixedWidth: 0
 Visible: Verdadero

Etiqueta: TercerosEtiqueta_

Alineación del texto: General
 Ancho de los bordes: Trazo fino
 Border Line Style: Sólido
 Color del fondo: -2147483633
 ControlType: 100
 Espesor de la fuente: Negrita
 Estilo del fondo: Transparente
 Font Bold: Sí
 Fuente subrayada: Falso

Alto: 276
 Ancho: 1488

Color de los bordes: 0
 ColorDelTexto: -2147483630
 Efecto especial: Sin relieve
 Estilo de los bordes: Todas las páginas

Event Proc Prefix: TercerosEtiqueta_
 Fuente en cursiva: Falso
 IDDelContextoDe: 0

Izquierda: 342

Ayuda:
 Juego de caracteres para fuentes de texto: 0

Mostrar cuando: Siempre

Nombre de la fuente: Arial

Nombre: TercerosEtiqueta_
 Superior: 2763

Section: 0
 Tamaño de la fuente: 10

Título: Terceros

Visible: Verdadero

Cuadro de texto: Texto110

Activado: Verdadero
 Alto: 300
 Ancho: 1641
 Autoextensible: Falso
 Bloqueado: Falso
 BuscarPorFiltro: 1
 Color del fondo: -2147483643

Alineación del texto: General
 Ancho de los bordes: Trazo fino
 Autocomprimible: Falso
 Barras de desplazamiento: Ninguna
 Border Line Style: Sólido
 Color de los bordes: 0
 ColorDelTexto: -2147483640

Cogest.mdb (c) EPA
 Formulario: fd01qft10Dr_Administrador

noviembre de 2000
 Página: 1650

Comportamiento de la tecla Entrar:	Falso	ControlType:	109
Efecto especial:	Bajo relieve	Espesor de la fuente:	Negrita
Estilo de los bordes:	Primera página	Estilo del fondo:	Normal
Event Proc Prefix:	Texto110	Font Bold:	Sí
Fuente en cursiva:	Falso	Fuente subrayada:	Falso
IDDelContextoDe	0	ÍndiceDeTabulación:	0
Ayuda:		n:	
Izquierda:	3257	Juego de caracteres para fuentes de texto:	0
Lugares	Automático	Mostrar cuando:	Siempre
Nombre de la fuente:	Arial	Nombre:	Texto110
Origen del control:	Dr_IdTerritorial	PermitirAutocorrección:	Verdadero
PuntoDeTabulación:	Verdadero	Section:	0
n:		Tabulación automática:	Falso
Superior:	1944	Visible:	Verdadero
Tamaño de la fuente:	10		
Cuadro de texto: Texto263			
Activado:	Verdadero	Alineación del texto:	General
Alto:	1536	Ancho de los bordes:	Trazo fino
Ancho:	1749	Autocomprimible:	Falso
Autoextensible:	Falso	Barras de desplazamiento:	Ninguna
Bloqueado:	Falso	Border Line Style:	Sólido
BuscarPorFiltro:	1	Color de los bordes:	0
Color del fondo:	-2147483643	ColorDelTexto:	-2147483640
Comportamiento de la tecla Entrar:	Falso	ControlType:	109
Efecto especial:	Bajo relieve	Espesor de la fuente:	Normal
Estilo de los bordes:	Primera página	Estilo del fondo:	Normal
Event Proc Prefix:	Texto263	Font Bold:	No
Fuente en cursiva:	Falso	Fuente subrayada:	Falso
IDDelContextoDe	0	ÍndiceDeTabulación:	8
Ayuda:		n:	
Izquierda:	4787	Juego de caracteres para fuentes de texto:	0
Lugares	Automático	Mostrar cuando:	Siempre
Nombre de la fuente:	MS Sans Serif	Nombre:	Texto263
Origen del control:	Dr_Notas	PermitirAutocorrección:	Verdadero
PuntoDeTabulación:	Verdadero	Section:	0
n:		Tabulación automática:	Falso
Superior:	588	Texto de la barra de estado:	Observaciones que han de hacerse para aclarar registros de concepto
Tamaño de la fuente:	8		
Visible:	Verdadero		

Activado:	Verdadero	Alineación del texto:	General
Alto:	348	Ancho de los bordes:	Trazo fino
Ancho:	4677	Autocomprimible:	Falso
Autoextensible:	Falso	Barras de desplazamiento:	Ninguna
Bloqueado:	Falso	Border Line Style:	Sólido
BuscarPorFiltro:	1	Color de los bordes:	0
Color del fondo:	-2147483643	ColorDelTexto:	-2147483640
Comportamiento de la tecla Entrar:	Falso	ControlType:	109
Efecto especial:	Bajo relieve	Espesor de la fuente:	Negrita
Estilo de los bordes:	Primera página	Estilo del fondo:	Normal
Event Proc Prefix:	Texto273	Font Bold:	Sí
Fuente en cursiva:	Falso	Fuente subrayada:	Falso
IDDelContextoDe Ayuda:	0	ÍndiceDeTabulación:	12
Izquierda:	2237	Juego de caracteres para fuentes de texto:	0
Lugares Nombre de la fuente:	Automático Arial	Mostrar cuando:	Siempre
Origen del control:	Dr_Notas	Nombre:	Texto273
PuntoDeTabulación:	Verdadero	PermitirAutocorrección:	Verdadero
Superior:	3499	Section:	0
Tamaño de la fuente:	10	Tabulación automática:	Falso
Visible:	Verdadero	Texto de la barra de estado:	Observaciones que han de hacerse para aclarar registros de concepto
Cuadro de texto: Texto276			
Activado:	Verdadero	Alineación del texto:	General
Alto:	288	Ancho de los bordes:	Trazo fino
Ancho:	849	Autocomprimible:	Falso
Autoextensible:	Falso	Barras de desplazamiento:	Ninguna
Bloqueado:	Falso	Border Line Style:	Sólido
BuscarPorFiltro:	1	Color de los bordes:	0
Color del fondo:	-2147483643	ColorDelTexto:	-2147483640
Comportamiento de la tecla Entrar:	Falso	ControlType:	109
Efecto especial:	Bajo relieve	Espesor de la fuente:	Negrita
Estilo de los bordes:	Primera página	Estilo del fondo:	Normal
Event Proc Prefix:	Texto276	Font Bold:	Sí
Formato:	Standard	Fuente en cursiva:	Falso
Fuente subrayada:	Falso	IDDelContextoDe Ayuda:	0
ÍndiceDeTabulación:	8	Izquierda:	6119
Juego de caracteres para	0		

Cogest.mdb (c) EPA
 Formulario: fd01qft10Dr_Administrador

noviembre de 2000
 Página: 1652

fuentes de texto:		Lugares	0
Mostrar cuando:	Siempre	Nombre de la fuente:	Arial
Nombre:	Texto276	Origen del control:	Dr_Km
PermitirAutocorrección:	Verdadero	PuntoDeTabulación:	Verdadero
Section:	0	Superior:	978
Tabulación automática:	Falso	Tamaño de la fuente:	10
Texto de la barra de estado:	Número de kilómetros hechos por el personal en el desempeño de su	Visible:	Verdadero

Cuadro de texto: Texto278

Activado:	Verdadero	Alineación del texto:	General
Alto:	288	Ancho de los bordes:	Trazo fino
Ancho:	849	Autocomprimible:	Falso
Autoextensible:	Falso	Barras de desplazamiento:	Ninguna
Bloqueado:	Falso	Border Line Style:	Sólido
BuscarPorFiltro:	1	Color de los bordes:	0
Color del fondo:	-2147483643	ColorDelTexto:	-2147483640
Comportamiento de la tecla Entrar:	Falso	ControlType:	109
Efecto especial:	Bajo relieve	Espesor de la fuente:	Negrita
Estilo de los bordes:	Primera página	Estilo del fondo:	Normal
Event Proc Prefix:	Texto278	Font Bold:	Sí
Formato:	Standard	Fuente en cursiva:	Falso
Fuente subrayada:	Falso	IDDelContextoDe Ayuda:	0
ÍndiceDeTabulación:	9	Izquierda:	6119

Juego de caracteres para fuentes de texto:	0	Lugares	0
Mostrar cuando:	Siempre	Nombre de la fuente:	Arial
Nombre:	Texto278	Origen del control:	Dr_Desplazamientos
PermitirAutocorrección:	Verdadero	PuntoDeTabulación:	Verdadero
Section:	0	n:	
Tabulación automática:	Falso	Superior:	1390
Texto de la barra de estado:	Gastos pagados por el personal con motivo de desplazamientos realizados, suplidos por el empleado.	Tamaño de la fuente:	10
		Visible:	Verdadero

Cuadro de texto: Texto280

Activado:	Verdadero	Alineación del texto:	General
Alto:	288	Ancho de los bordes:	Trazo fino
Ancho:	849	Autocomprimible:	Falso
Autoextensible:	Falso	Barras de desplazamiento:	Ninguna
Bloqueado:	Falso	Border Line Style:	Sólido
BuscarPorFiltro:	1	Color de los bordes:	0

Cogest.mdb (c) EPA
 Formulario: fd01qft10Dr_Administrador

noviembre de 2000
 Página: 1653

Color del fondo:	-2147483643	ColorDelTexto:	-2147483640
Comportamiento de la tecla Entrar:	Falso	ControlType:	109
Efecto especial:	Bajo relieve	Espesor de la fuente:	Negrita
Estilo de los bordes:	Primera página	Estilo del fondo:	Normal
Event Proc Prefix:	Texto280	Font Bold:	Sí
Formato:	Standard	Fuente en cursiva:	Falso
Fuente subrayada:	Falso	IDDelContextoDe Ayuda:	0
ÍndiceDeTabulación:	10	Izquierda:	6119
n:		Lugares:	0
Juego de caracteres para fuentes de texto:	0	Nombre de la fuente:	Arial
Mostrar cuando:	Siempre	Origen del control:	Dr_Restaurantes
Nombre:	Texto280	PuntoDeTabulación:	Verdadero
PermitirAutocorrección:	Verdadero	n:	
Section:	0	Superior:	1802
Tabulación automática:	Falso	Tamaño de la fuente:	10
Texto de la barra de estado:	Gastos pagados por el personal en restaurantes, cafetería, y suplidos por el empleado..	Visible:	Verdadero

Cuadro de texto: Texto282

Activado:	Verdadero	Alineación del texto:	General
Alto:	288	Ancho de los bordes:	Trazo fino
Ancho:	849	Auto comprimible:	Falso
Autoextensible:	Falso	Barras de desplazamiento:	Ninguna
Bloqueado:	Falso	Border Line Style:	Sólido
BuscarPorFiltro:	1	Color de los bordes:	0
Color del fondo:	-2147483643	ColorDelTexto:	-2147483640
Comportamiento de la tecla Entrar:	Falso	ControlType:	109
Efecto especial:	Bajo relieve	Espesor de la fuente:	Negrita
Estilo de los bordes:	Primera página	Estilo del fondo:	Normal
Event Proc Prefix:	Texto282	Font Bold:	Sí
Formato:	Standard	Fuente en cursiva:	Falso
Fuente subrayada:	Falso	IDDelContextoDe Ayuda:	0
ÍndiceDeTabulación:	11	Izquierda:	6122
n:		Lugares:	0
Juego de caracteres para fuentes de texto:	0	Nombre de la fuente:	Arial
Mostrar cuando:	Siempre	Origen del control:	Dr_OtrosSuplidos
Nombre:	Texto282	PuntoDeTabulación:	Verdadero
PermitirAutocorrección:	Verdadero	n:	
Section:	0	Superior:	2214
Tabulación automática:	Falso	Tamaño de la fuente:	10

Cogest.mdb (c) EPA
 Formulario: fd01qft10Dr_Administrador

noviembre de 2000
 Página: 1654

Texto de la barra Otros gastos suplidos por el personal Visible: Verdadero
 de estado:

Cuadro de texto: Texto284

Activado:	Verdadero	Alineación del texto:	General
Alto:	360	Ancho de los bordes:	Trazo fino
Ancho:	4785	Autocomprimible:	Falso
Autoextensible:	Falso	Barras de desplazamiento:	Ninguna
Bloqueado:	Falso	Border Line Style:	Sólido
BuscarPorFiltro:	1	Color de los bordes:	0
Color del fondo:	-2147483643	ColorDelTexto:	-2147483640
Comportamiento de la tecla Entrar:	Falso	ControlType:	109
Efecto especial:	Bajo relieve	Espesor de la fuente:	Normal
Estilo de los bordes:	Primera página	Estilo del fondo:	Normal
Event Proc Prefix:	Texto284	Font Bold:	No
Fuente en cursiva:	Falso	Fuente subrayada:	Falso
IDDelContextoDe Ayuda:	0	ÍndiceDeTabulación:	12
Izquierda:	2123	Juego de caracteres para fuentes de texto:	0
Lugares Nombre de la fuente:	Automático MS Sans Serif	Mostrar cuando Nombre:	Siempre Texto284
Origen del control:	Dr_Notas	PermitirAutocorrección:	Verdadero
PuntoDeTabulación:	Verdadero	Section:	0
Superior:	3327	Tabulación automática:	Falso
Tamaño de la fuente:	8	Texto de la barra de estado:	Observaciones que han de hacerse para aclarar registros de concepto
Visible:	Verdadero		

Cuadro de texto: Texto296

Activado:	Verdadero	Alineación del texto:	General
Alto:	1368	Ancho de los bordes:	Trazo fino
Ancho:	1713	Autocomprimible:	Falso
Autoextensible:	Falso	Barras de desplazamiento:	Ninguna
Bloqueado:	Falso	Border Line Style:	Sólido
BuscarPorFiltro:	1	Color de los bordes:	0
Color del fondo:	-2147483643	ColorDelTexto:	-2147483640
Comportamiento de la tecla Entrar:	Falso	ControlType:	109
Efecto especial:	Bajo relieve	Espesor de la fuente:	Normal
Estilo de los bordes:	Primera página	Estilo del fondo:	Normal
Event Proc Prefix:	Texto296	Font Bold:	No
Fuente en cursiva:	Falso	Fuente subrayada:	Falso
IDDelContextoDe Ayuda:	0	ÍndiceDeTabulación:	10

Cogest.mdb (c) EPA
 Formulario: fd01qft10Dr_Administrador

noviembre de 2000
 Página: 1655

Izquierda:	5421	Juego de caracteres para fuentes de texto:	0
Lugares	Automático	Mostrar cuando:	Siempre
Nombre de la fuente:	MS Sans Serif	Nombre:	Texto296
Origen del control:	Dr_Notas	PermitirAutocorrección:	Verdadero
PuntoDeTabulación:	Verdadero	Section:	0
Superior:	609	Tabulación automática:	Falso
Tamaño de la fuente:	8	Texto de la barra de estado:	Observaciones que han de hacerse para aclarar registros de concepto
Visible:	Verdadero		

Tiempos

Activado:	Verdadero	Alto:	3804
Ancho:	6972	ControlType:	124
Event Proc Prefix:	Tiempos	IDDelContextoDe Ayuda:	0
Imagen:	(ninguna)	Izquierda:	168
Nombre:	Tiempos	PageIndex:	4
PictureType:	0	Section:	0
Superior:	360	Título:	Tiempos
Visible:	Verdadero		

Botón de alternar: Validación

Activado:	Verdadero	Al hacer clic:	[Event Procedure]
Alto:	576	Ancho:	576
Bloqueado:	Falso	ColorDelTexto:	255
ColumnHidden:	Falso	ColumnOrder:	Predeterminado
ColumnWidth:	Predeterminado	ControlType:	122
Espesor de la fuente:	Negrita	Event Proc Prefix:	Validación
Font Bold:	Sí	Fuente en cursiva:	Falso
Fuente subrayada:	Falso	IDDelContextoDe Ayuda:	0
Imagen:	(mapa de bits)	ÍndiceDeTabulación:	2
Izquierda:	1020	Juego de caracteres para fuentes de texto:	0
Mostrar cuando:	Siempre	Nombre de la fuente:	Arial
Nombre:	Validación	Origen del control:	Dr_Validación
PictureType:	0	PuntoDeTabulación:	Verdadero
Section:	2	Superior:	56
Tamaño de la fuente:	8	Título:	VALIDA
TripleState:	Falso	Visible:	Verdadero

Casilla de verificación: Verificación259

Activado:	Verdadero	Alto:	240
Ancho de los bordes:	Trazo fino	Ancho:	260
Bloqueado:	Falso	Border Line Style:	Sólido
Color de los bordes:	0	ControlType:	106
Efecto especial:	Bajo relieve	Estilo de los bordes:	Primera página

Cogest.mdb (c) EPA
 Formulario: fd01qft10Dr_Administrador

noviembre de 2000
 Página: 1656

Event Proc Prefix: Verificación259	IDDelContextoDe 0
ÍndiceDeTabulació n: 18	Ayuda: Izquierda: 4795
Mostrar cuando: Siempre	Nombre: Verificación259
Origen del control: Dr_Validación	PuntoDeTabulació n: Verdadero
Section: 0	Superior: 565
Texto de la barra de estado: Aceptación por el operador del registro imputado.	TripleState: Falso
Visible: Verdadero	

Código

```

1 Attribute VB_Name = "Form_fd01qft10Dr_Administrador"
2 Attribute VB_Creatable = True
3 Attribute VB_PredeclaredId = True
4 Attribute VB_Exposed = False
5 Option Compare Database
6 Option Explicit
7
8
9
10 Private Sub Cerrar_Click()
11     '-----
12     ' Cerrar
13     '
14     '-----
15 On Error GoTo Cerrar_Err
16
17     DoCmd.Close acForm, "fd01qft10Dr_Administrador"
18
19
20 Cerrar_Exit:
21     Exit Sub
22 Cerrar_Err:
23     MsgBox Error$
24     Resume Cerrar_Exit
25
26 End Sub
27
28
29
30
31 Private Sub Salir_Click()
32 On Error GoTo Err_Salir_Click
33
34
35     DoCmd.Quit
36
37 Salir_Click:
38     Exit Sub
39
40 Err_Salir_Click:
41

```

Cogest.mdb (c) EPA
Formulario: fd01qft10Dr_Administrador

noviembre de 2000
Página: 1657

```
42     Resume Salir_Click
43
44 End Sub
45
46 Private Sub Validación_Click()
47     DoCmd.GoToRecord = acNew
48 End Sub
49 Private Sub FrmTablasPrimarias_Click()
50 On Error GoTo Err_FrmTablasPrimarias_Click
51
52     Dim stDocName As String
53     Dim stLinkCriteria As String
54
55     stDocName = "fp80TP_TablasPrimarias"
56     DoCmd.OpenForm stDocName, , , stLinkCriteria
57
58 Exit_FrmTablasPrimarias_Click:
59     Exit Sub
60
61 Err_FrmTablasPrimarias_Click:
62     MsgBox Err.Description
63     Resume Exit_FrmTablasPrimarias_Click
64
65 End Sub
66 Private Sub ConsultaDiarioGeneral_Click()
67     DoCmd.RunCommand acCmdDatasheetView
68 End Sub
```

Permisos de usuario

admin

Permisos de grupo

Admins
Users

Propiedades

ActivarFiltro:	Falso	ActivarOrden:	Falso
Ajuste de tamaño	Verdadero	Allow Updating:	No
AltoDeLaFila:	Predeterminado	AlturaDeFuenteDeHoja	10
AlturaDeLaVentana:	5580	Ancho:	9125
AnchuraDeLaVentana:	9744	Barras de	Ambas
Bloqueos del registro:	Sin bloquear	Botón qué es esto:	Falso
BotónCerrar:	Verdadero	BotonesDeDesplazamie	Verdadero
BotonesMinMax:	3	CentradoAutomático:	Verdadero
Ciclo:	Ninguno	ColorDeLaCuadrículaD	12632256
ComportamientoDeLaC	Ambas	Contar:	95
Cuadro de control:	Verdadero	DatasheetBackColor:	16777215
DatasheetFontName:	Arial	DatasheetForeColor:	0
Diseño a imprimir:	Falso	DistribuciónDeLalmage	Siempre
EfectoDeCeldasDeHoj	Normal	Emergente:	Falso
EspesorDeFuenteDeHo	Normal	Estilo de los bordes:	Ajustable
Fecha de creación:	18/9/00 20.11.10	Filtro:	Dr_IdModalidad='Md02'
FrozenColumns:	1	FuenteDeHojaDeDatos	Falso
FuenteDeHojaDeDatos	Falso	HasModule:	Verdadero
IDDelContextoDeAyud	0	Imagen:	(ninguna)
Impresión láser rápida:	Verdadero	InsideHeight:	5016
InsideWidth:	9408	Intervalo de	0
Introducción de datos:	Falso	Línea X:	10
Línea Y:	10	LogicalPageWidth:	9070
Max Button:	Verdadero	Menú contextual:	Verdadero
Min Button:	Verdadero	Modal:	Falso
ModoCambiarTamañoD	Recortar	MosaicoDelmágenes:	Falso
Origen de la paleta:	(Predeterminado)	Origen del registro:	qft10Dr0_FrmDiarios
Permitir filtros:	Verdadero	Permitir	Verdadero
PermitirAgregar:	Verdadero	PermitirEliminación:	Verdadero
PictureType:	0	Propietario:	admin
Selectores de registro:	Verdadero	SeparadoresDeRegistro	Verdadero
ShowGrid:	Verdadero	TeclaDePresentaciónPr	Falso
TipoRecordset:	Todos los registros	Título:	EDITOR DIARIO
Última actualización:	13/4/00 20.05.23	Visible:	Falso
Vista predeterminada:	Formulario simple	Vistas permitidas:	Ambas

Objetos

Sección: Detalle

Alto:	4230	Autocomprimible:	Falso
Autoextensible:	Falso	Color del fondo:	-2147483633
Efecto especial:	Sin relieve	En selección:	Falso
Event Proc Prefix:	Detalle	Forzar nueva	Ninguno
		página:	
Mantener juntos:	Falso	Mostrar cuando:	Siempre
Nombre:	Detalle	NuevaFilaOColum	Ninguno
		na:	
Visible:	Verdadero		

Sección: EncabezadoDelFormulario

Alto:	796	Autocomprimible:	Falso
Autoextensible:	Falso	Color del fondo:	-2147483633

Cogest.mdb (c) EPA
Formulario: fd10qft10Dr_Edición

noviembre de 2000
Página: 1659

Efecto especial: Sin relieve
Event Proc Prefix: EncabezadoDelFormulario

En selección: Falso
Forzar nueva página: Ninguno

Mantener juntos: Falso
Nombre: EncabezadoDelFormulario

Mostrar cuando: Siempre
NuevaFilaOColumna: Ninguno

Visible: Verdadero

Sección: PieDelFormulario

Alto: 0
Autoextensible: Falso
Efecto especial: Sin relieve
Event Proc Prefix: PieDelFormulario

Autocomprimible: Falso
Color del fondo: -2147483633
En selección: Falso
Forzar nueva página: Ninguno

Mantener juntos: Falso
Nombre: PieDelFormulario

Mostrar cuando: Siempre
NuevaFilaOColumna: Ninguno

Visible: Verdadero

Botón de alternar: Alternar88

Activado: Verdadero
Ancho: 1764
ColorDelTexto: 0
Espesor de la fuente: Negrita
Font Bold: Sí
Fuente subrayada: Falso

Alto: 408
Bloqueado: Falso
ControlType: 122
Event Proc Prefix: Alternar88

Imagen: (ninguna)
Juego de caracteres para fuentes de texto: 0
Nombre de la fuente: MS Sans Serif
PictureType: 0
Superior: 510

Fuente en cursiva: Falso
IDDelContextoDe Ayuda: 0
Izquierda: 6973
Mostrar cuando: Siempre

Título: Tiempos
Visible: Verdadero

Nombre: Alternar88
Section: 0
Tamaño de la fuente: 10
Valor de la opción: 1

Botón de alternar: Alternar89

Activado: Verdadero
Ancho: 1764
ColorDelTexto: 0
Espesor de la fuente: Negrita
Font Bold: Sí
Fuente subrayada: Falso

Alto: 408
Bloqueado: Falso
ControlType: 122
Event Proc Prefix: Alternar89

Imagen: (ninguna)
Juego de caracteres para fuentes de texto: 0
Nombre de la fuente: MS Sans Serif
PictureType: 0
Superior: 989

Fuente en cursiva: Falso
IDDelContextoDe Ayuda: 0
Izquierda: 6973
Mostrar cuando: Siempre

Título: Encuadernación
Visible: Verdadero

Nombre: Alternar89
Section: 0
Tamaño de la fuente: 10
Valor de la opción: 2

Botón de alternar: Alternar90

Cogest.mdb (c) EPA
 Formulario: fd10qft10Dr_Edición

noviembre de 2000
 Página: 1660

Activado: Verdadero
 Ancho: 1764
 ColorDelTexto: 0
 Espesor de la fuente: Negrita
 Font Bold: Sí
 Fuente subrayada: Falso

Alto: 408
 Bloqueado: Falso
 ControlType: 122
 Event Proc Prefix: Alternar90

Imagen: (ninguna)
 Juego de caracteres para fuentes de texto: 0
 Nombre de la fuente: MS Sans Serif
 PictureType: 0
 Superior: 1468

Fuente en cursiva: Falso
 IDDelContextoDe Ayuda: 0
 Izquierda: 6973
 Mostrar cuando: Siempre

Título: Facturación
 Visible: Verdadero

Nombre: Alternar90
 Section: 0
 Tamaño de la fuente: 10
 Valor de la opción: 3

Botón de alternar: Alternar91

Activado: Verdadero
 Ancho: 1764
 ColorDelTexto: 0
 Espesor de la fuente: Negrita
 Font Bold: Sí
 Fuente subrayada: Falso

Alto: 408
 Bloqueado: Falso
 ControlType: 122
 Event Proc Prefix: Alternar91

Imagen: (ninguna)
 Juego de caracteres para fuentes de texto: 0
 Nombre de la fuente: MS Sans Serif
 PictureType: 0
 Superior: 1947

Fuente en cursiva: Falso
 IDDelContextoDe Ayuda: 0
 Izquierda: 6973
 Mostrar cuando: Siempre

Título: Suministros
 Visible: Verdadero

Nombre: Alternar91
 Section: 0
 Tamaño de la fuente: 10
 Valor de la opción: 4

Botón de alternar: Alternar92

Activado: Verdadero
 Ancho: 1764
 ColorDelTexto: 0
 Espesor de la fuente: Negrita
 Font Bold: Sí
 Fuente subrayada: Falso

Alto: 408
 Bloqueado: Falso
 ControlType: 122
 Event Proc Prefix: Alternar92

Imagen: (ninguna)
 Juego de caracteres para fuentes de texto: 0
 Nombre de la fuente: MS Sans Serif
 PictureType: 0
 Superior: 2426

Fuente en cursiva: Falso
 IDDelContextoDe Ayuda: 0
 Izquierda: 6973
 Mostrar cuando: Siempre

Título: Personal
 Visible: Verdadero

Nombre: Alternar92
 Section: 0
 Tamaño de la fuente: 10
 Valor de la opción: 5

Cogest.mdb (c) EPA
 Formulario: fd10qft10Dr_Edición

noviembre de 2000
 Página: 1661

Activado:	Verdadero	Alto:	408
Ancho:	1764	Bloqueado:	Falso
ColorDelTexto:	0	ControlType:	122
Espesor de la fuente:	Negrita	Event Proc Prefix:	Alternar93
Font Bold:	Sí	Fuente en cursiva:	Falso
Fuente subrayada:	Falso	IDDelContextoDe Ayuda:	0
Imagen:	(ninguna)	Izquierda:	6973
Juego de caracteres para fuentes de texto:	0	Mostrar cuando:	Siempre
Nombre de la fuente:	MS Sans Serif	Nombre:	Alternar93
PictureType:	0	Section:	0
Superior:	2905	Tamaño de la fuente:	10
Título:	Todos	Valor de la opción:	6
Visible:	Verdadero		

Botón de comando: Cerrar

Activado:	Verdadero	Al hacer clic:	[Event Procedure]
Alto:	348	Ancho:	408
Cancelar:	Falso	ColorDelTexto:	0
ControlTipText:	Cerrar formulario	ControlType:	104
Espesor de la fuente:	Normal	Event Proc Prefix:	Cerrar
Font Bold:	No	Fuente en cursiva:	Falso
Fuente subrayada:	Falso	IDDelContextoDe Ayuda:	0
Imagen:	(mapa de bits)	ÍndiceDeTabulación:	42
Izquierda:	6972	Juego de caracteres para fuentes de texto:	0
Mostrar cuando:	Siempre	Nombre de la fuente:	MS Sans Serif
Nombre:	Cerrar	PictureType:	0
Predeterminado:	Falso	PuntoDeTabulación:	Verdadero
Repetición automática:	Falso	Section:	0
Superior:	3685	Tamaño de la fuente:	8
Título:	Comando100	Transparente:	Falso
Visible:	Verdadero		

Botón de comando: ConsultaEdición

Activado:	Verdadero	Al hacer clic:	[Event Procedure]
Alto:	348	Ancho:	408
Cancelar:	Falso	ColorDelTexto:	0
ControlTipText:	Ejecutar consulta	ControlType:	104
Espesor de la fuente:	Normal	Event Proc Prefix:	ConsultaEdición
Font Bold:	No	Fuente en cursiva:	Falso
Fuente subrayada:	Falso	IDDelContextoDe Ayuda:	0
Imagen:	(mapa de bits)	ÍndiceDeTabulación:	48
Izquierda:	8331	Juego de caracteres para fuentes de texto:	0

Cogest.mdb (c) EPA
 Formulario: fd10qft10Dr_Edición

noviembre de 2000
 Página: 1662

Nombre de la fuente:	MS Sans Serif	Mostrar cuando:	Siempre
PictureType:	0	Nombre:	ConsultaEdición
PuntoDeTabulación:	Verdadero	Predeterminado:	Falso
n:		Repetición automática:	Falso
Section:	0	Superior:	3685
Tamaño de la fuente:	8	Título:	Comando106
Transparente:	Falso	Visible:	Verdadero

Grupo de opciones: DIARIOS

Activado:	Verdadero	Alto:	3258
Ancho de los bordes:	Trazo fino	Ancho:	2106
Bloqueado:	Falso	Border Line Style:	Sólido
Color de los bordes:	0	Color del fondo:	13209
ColumnHidden:	Falso	ColumnOrder:	Predeterminado
ColumnWidth:	Predeterminado	ControlType:	107
Después de actualizar:	[Event Procedure]	Efecto especial:	Grabado
Estilo de los bordes:	Primera página	Estilo del fondo:	Normal
Event Proc Prefix:	DIARIOS	IDDelContextoDe Ayuda:	0
ÍndiceDeTabulación:	41	Izquierda:	6750
n:		Nombre:	DIARIOS
Mostrar cuando:	Siempre	Section:	0
PuntoDeTabulación:	Verdadero	Valor predeterminado:	6
n:			
Superior:	110		
Visible:	Verdadero		

Botón de alternar: Dr_Anulado

Activado:	Verdadero	Alto:	360
Ancho:	708	Bloqueado:	Falso
ColorDelTexto:	0	ColumnHidden:	Falso
ColumnOrder:	Predeterminado	ColumnWidth:	Predeterminado
ControlType:	122	Espesor de la fuente:	Normal
Event Proc Prefix:	Dr_Anulado	Font Bold:	No
Fuente en cursiva:	Falso	Fuente subrayada:	Falso
IDDelContextoDe Ayuda:	0	Imagen:	(ninguna)
ÍndiceDeTabulación:	38	Izquierda:	5952
n:		Mostrar cuando:	Siempre
Juego de caracteres para fuentes de texto:	0	Nombre:	Dr_Anulado
Nombre de la fuente:	MS Sans Serif	PictureType:	0
Origen del control:	Dr_Anulado	Section:	0
PuntoDeTabulación:	Verdadero	Tamaño de la fuente:	8
n:		Título:	Anul
Superior:	3000	Visible:	Verdadero
Texto de la barra de estado:	Anulación de registro por el administrador de la base de datos.		
TripleState:	Falso		

Cuadro de texto: Dr_AsigReg

Cogest.mdb (c) EPA
 Formulario: fd10qft10Dr_Edición

noviembre de 2000
 Página: 1663

Activado:	Verdadero	Alineación del texto:	General
Alto:	240	Ancho de los bordes:	Trazo fino
Ancho:	453	Autocomprimible:	Falso
Autoextensible:	Falso	Barras de desplazamiento:	Ninguna
Bloqueado:	Falso	Border Line Style:	Sólido
BuscarPorFiltro:	1	Color de los bordes:	0
Color del fondo:	-2147483643	ColorDelTexto:	-2147483640
ColumnHidden:	Falso	ColumnOrder:	Predeterminado
ColumnWidth:	636	Comportamiento de la tecla Entrar:	Falso
ControlType:	109	Efecto especial:	Bajo relieve
Espesor de la fuente:	Normal	Estilo de los bordes:	Primera página
Estilo del fondo:	Normal	Event Proc Prefix:	Dr_AsigReg
Font Bold:	No	Fuente en cursiva:	Falso
Fuente subrayada:	Falso	IDDelContextoDe Ayuda:	0
ÍndiceDeTabulación:	39	Izquierda:	5393
n:		Lugares:	Automático
Juego de caracteres para fuentes de texto:	0	Nombre de la fuente:	MS Sans Serif
Mostrar cuando:	Siempre	Origen del control:	Dr_AsigReg
Nombre:	Dr_AsigReg	PuntoDeTabulación:	Verdadero
PermitirAutocorrección:	Verdadero	n:	
Section:	0	Superior:	3514
Tabulación automática:	Falso	Tamaño de la fuente:	8
Visible:	Verdadero		
Etiqueta: Dr_AsigReg Etiqueta			
Alineación del texto:	General	Alto:	240
Ancho de los bordes:	Trazo fino	Ancho:	741
Border Line Style:	Sólido	Color de los bordes:	0
Color del fondo:	-2147483633	ColorDelTexto:	-2147483630
ControlType:	100	Efecto especial:	Sin relieve
Espesor de la fuente:	Normal	Estilo de los bordes:	Todas las páginas
Estilo del fondo:	Transparente	Event Proc Prefix:	Dr_AsigReg_Etiqueta
Font Bold:	No	Fuente en cursiva:	Falso
Fuente subrayada:	Falso	IDDelContextoDe Ayuda:	0
Izquierda:	4592	Juego de caracteres para fuentes de texto:	0
Mostrar cuando:	Siempre	Nombre de la fuente:	MS Sans Serif
Nombre:	Dr_AsigReg Etiqueta	Section:	0
Superior:	3514	Tamaño de la fuente:	8
Título:	AsigReg	Visible:	Verdadero
Cuadro de texto: Dr_AUT			
Activado:	Verdadero	Alineación del texto:	General

Cogest.mdb (c) EPA
 Formulario: fd10qft10Dr_Edición

noviembre de 2000
 Página: 1664

Ancho de los bordes:	Trazo fino	Alto:	240
Autocomprimible:	Falso	Ancho:	1971
Barras de desplazamiento:	Ninguna	Autoextensible:	Falso
Border Line Style:	Sólido	Bloqueado:	Falso
Color de los bordes:	0	BuscarPorFiltro:	1
ColorDelTexto:	-2147483640	Color del fondo:	-2147483643
ColumnOrder:	Predeterminado	ColumnHidden:	Falso
Comportamiento de la tecla Entrar:	Falso	ColumnWidth:	1701
Efecto especial:	Bajo relieve	ControlType:	109
Estilo de los bordes:	Primera página	Espesor de la fuente:	Normal
Event Proc Prefix:	Dr_AUT	Estilo del fondo:	Normal
Fuente en cursiva:	Falso	Font Bold:	No
IDDelContextoDe Ayuda:	0	Fuente subrayada:	Falso
Izquierda:	858	ÍndiceDeTabulación:	0
Lugares Nombre de la fuente:	Automático MS Sans Serif	Juego de caracteres para fuentes de texto:	0
Origen del control:	Dr_AUT	Mostrar cuando:	Siempre
PuntoDeTabulación:	Verdadero	Nombre:	Dr_AUT
Superior:	114	PermitirAutocorrección:	Verdadero
Tamaño de la fuente:	8	Section:	0
		Tabulación automática:	Falso
		Visible:	Verdadero
Etiqueta: Dr_AUT Etiqueta			
Alineación del texto:	General	Alto:	240
Ancho de los bordes:	Trazo fino	Ancho:	741
Border Line Style:	Sólido	Color de los bordes:	0
Color del fondo:	-2147483633	ColorDelTexto:	-2147483630
ControlType:	100	Efecto especial:	Sin relieve
Espesor de la fuente:	Normal	Estilo de los bordes:	Todas las páginas
Estilo del fondo:	Transparente	Event Proc Prefix:	Dr_AUT_Etiqueta
Font Bold:	No	Fuente en cursiva:	Falso
Fuente subrayada:	Falso	IDDelContextoDe Ayuda:	0
Izquierda:	57	Juego de caracteres para fuentes de texto:	0
Mostrar cuando:	Siempre	Nombre de la fuente:	MS Sans Serif
Nombre:	Dr_AUT Etiqueta	Section:	0
Superior:	114	Tamaño de la fuente:	8
Título:	Registro	Visible:	Verdadero
Cuadro de texto: Dr_Carpesanos			
Activado:	Verdadero	Alineación del texto:	General

Cogest.mdb (c) EPA
Formulario: fd10qft10Dr_Edición

noviembre de 2000
Página: 1665

Ancho de los bordes:	Trazo fino	Alto:	240
Autocomprimible:	Falso	Ancho:	453
Barras de desplazamiento:	Ninguna	Autoextensible:	Falso
Border Line Style:	Sólido	Bloqueado:	Falso
Color de los bordes:	0	BuscarPorFiltro:	1
ColorDelTexto:	-2147483640	Color del fondo:	-2147483643
ColumnOrder:	Predeterminado	ColumnHidden:	Falso
Comportamiento de la tecla Entrar:	Falso	ColumnWidth:	1140
Efecto especial:	Bajo relieve	ControlType:	109
Estilo de los bordes:	Primera página	Espesor de la fuente:	Normal
Event Proc Prefix:	Dr_Carpesanos	Estilo del fondo:	Normal
Formato:	Standard	Font Bold:	No
Fuente subrayada:	Falso	Fuente en cursiva:	Falso
ÍndiceDeTabulación:	26	IDDelContextoDe:	0
n:		Ayuda:	
Juego de caracteres para fuentes de texto:	0	Izquierda:	5393
Mostrar cuando:	Siempre	Lugares:	0
Nombre:	Dr_Carpesanos	Nombre de la fuente:	MS Sans Serif
PermitirAutocorrección:	Verdadero	Origen del control:	Dr_Carpesanos
Section:	0	PuntoDeTabulación:	Verdadero
Tabulación automática:	Falso	n:	
Texto de la barra de estado:	Número de carpesanos consumidos en cada ejemplar de proyecto	Superior:	1140
		Tamaño de la fuente:	8
		Visible:	Verdadero

Etiqueta: Dr_Carpesanos Etiqueta

Alineación del texto:	General	Alto:	240
Ancho de los bordes:	Trazo fino	Ancho:	948
Border Line Style:	Sólido	Color de los bordes:	0
Color del fondo:	-2147483633	ColorDelTexto:	-2147483630
ControlType:	100	Efecto especial:	Sin relieve
Espesor de la fuente:	Normal	Estilo de los bordes:	Todas las páginas
Estilo del fondo:	Transparente	Event Proc Prefix:	Dr_Carpesanos_Etiqueta
Font Bold:	No	Fuente en cursiva:	Falso
Fuente subrayada:	Falso	IDDelContextoDe:	0
Izquierda:	4596	Ayuda:	
Mostrar cuando:	Siempre	Juego de caracteres para fuentes de texto:	0
Nombre:	Dr_Carpesanos Etiqueta	Nombre de la fuente:	MS Sans Serif
Superior:	1140	Section:	0
Título:	Carpes	Tamaño de la fuente:	8
		Visible:	Verdadero

Cuadro de texto: Dr_Cartulinas

Cogest.mdb (c) EPA
Formulario: fd10qft10Dr_Edición

noviembre de 2000
Página: 1666

Activado:	Verdadero	Alineación del texto:	General
Alto:	240	Ancho de los bordes:	Trazo fino
Ancho:	453	Autocomprimible:	Falso
Autoextensible:	Falso	Barras de desplazamiento:	Ninguna
Bloqueado:	Falso	Border Line Style:	Sólido
BuscarPorFiltro:	1	Color de los bordes:	0
Color del fondo:	-2147483643	ColorDelTexto:	-2147483640
ColumnHidden:	Falso	ColumnOrder:	Predeterminado
ColumnWidth:	1140	Comportamiento de la tecla Entrar:	Falso
ControlType:	109	Efecto especial:	Bajo relieve
Espesor de la fuente:	Normal	Estilo de los bordes:	Primera página
Estilo del fondo:	Normal	Event Proc Prefix:	Dr_Cartulinas
Font Bold:	No	Formato:	Standard
Fuente en cursiva:	Falso	Fuente subrayada:	Falso
IDDelContextoDe	0	ÍndiceDeTabulación:	27
Ayuda:		Juego de caracteres para fuentes de texto:	0
Izquierda:	5393	Mostrar cuando:	Siempre
Lugares	0	Nombre:	Dr_Cartulinas
Nombre de la fuente:	MS Sans Serif	PermitirAutocorrección:	Verdadero
Origen del control:	Dr_Cartulinas	Section:	0
PuntoDeTabulación:	Verdadero	Tabulación automática:	Falso
n:		Texto de la barra de estado:	Número de cartulinas consumidas en cada ejemplar de proyecto entregado.
Superior:	1482		
Tamaño de la fuente:	8		
Visible:	Verdadero		
Etiqueta: Dr_Cartulinas Etiqueta			
Alineación del texto:	General	Alto:	240
Ancho de los bordes:	Trazo fino	Ancho:	741
Border Line Style:	Sólido	Color de los bordes:	0
Color del fondo:	-2147483633	ColorDelTexto:	-2147483630
ControlType:	100	Efecto especial:	Sin relieve
Espesor de la fuente:	Normal	Estilo de los bordes:	Todas las páginas
Estilo del fondo:	Transparente	Event Proc Prefix:	Dr_Cartulinas_Etiqueta
Font Bold:	No	Fuente en cursiva:	Falso
Fuente subrayada:	Falso	IDDelContextoDe	0
Ayuda:		Juego de caracteres para fuentes de texto:	0
Izquierda:	4592	Nombre de la fuente:	MS Sans Serif
Mostrar cuando:	Siempre	Section:	0
Nombre:	Dr_Cartulinas Etiqueta	Tamaño de la fuente:	8
Superior:	1482	Visible:	Verdadero
Título:	Cartul		

Activado:	Verdadero	Alineación del texto:	General
Alto:	240	Ancho de los bordes:	Trazo fino
Ancho:	453	Autocomprimible:	Falso
Autoextensible:	Falso	Barras de desplazamiento:	Ninguna
Bloqueado:	Falso	Border Line Style:	Sólido
BuscarPorFiltro:	1	Color de los bordes:	0
Color del fondo:	-2147483643	ColorDelTexto:	-2147483640
ColumnHidden:	Falso	ColumnOrder:	Predeterminado
ColumnWidth:	1140	Comportamiento de la tecla Entrar:	Falso
ControlType:	109	Efecto especial:	Bajo relieve
Espesor de la fuente:	Normal	Estilo de los bordes:	Primera página
Estilo del fondo:	Normal	Event Proc Prefix:	Dr_Cdrom
Font Bold:	No	Formato:	Standard
Fuente en cursiva:	Falso	Fuente subrayada:	Falso
IDDelContextoDe:	0	ÍndiceDeTabulación:	31
Ayuda:		n:	
Izquierda:	5393	Juego de caracteres para fuentes de texto:	0
Lugares:	0	Mostrar cuando:	Siempre
Nombre de la fuente:	MS Sans Serif	Nombre:	Dr_Cdrom
Origen del control:	Dr_Cdrom	PermitirAutocorrección:	Verdadero
PuntoDeTabulación:	Verdadero	Section:	0
n:		Tabulación automática:	Falso
Superior:	2850	Texto de la barra de estado:	Número de cdrom entregado en cada ejemplar de proyecto.
Tamaño de la fuente:	8		
Visible:	Verdadero		
Etiqueta: Dr_Cdrom Etiqueta			
Alineación del texto:	General	Alto:	240
Ancho de los bordes:	Trazo fino	Ancho:	741
Border Line Style:	Sólido	Color de los bordes:	0
Color del fondo:	-2147483633	ColorDelTexto:	-2147483630
ControlType:	100	Efecto especial:	Sin relieve
Espesor de la fuente:	Normal	Estilo de los bordes:	Todas las páginas
Estilo del fondo:	Transparente	Event Proc Prefix:	Dr_Cdrom_Etiqueta
Font Bold:	No	Fuente en cursiva:	Falso
Fuente subrayada:	Falso	IDDelContextoDe:	0
Izquierda:	4592	Ayuda:	
		Juego de caracteres para fuentes de texto:	0
Mostrar cuando:	Siempre	Nombre de la fuente:	MS Sans Serif
Nombre:	Dr_Cdrom Etiqueta	Section:	0
Superior:	2850	Tamaño de la fuente:	8
Título:	Cdrom	Visible:	Verdadero

Botón de alternar: Dr_Convalidación

Activado:	Verdadero	Alto:	360
Ancho:	708	Bloqueado:	Falso
ColorDelTexto:	0	ColumnHidden:	Falso
ColumnOrder:	Predeterminado	ColumnWidth:	Predeterminado
ControlType:	122	Espesor de la fuente:	Normal
Event Proc Prefix:	Dr_Convalidación	Font Bold:	No
Fuente en cursiva:	Falso	Fuente subrayada:	Falso
IDDelContextoDe	0	Imagen:	(ninguna)
Ayuda:		Izquierda:	5952
ÍndiceDeTabulació	34	Mostrar cuando:	Siempre
n:		Nombre:	Dr_Convalidación
Juego de caracteres para fuentes de texto:	0	PictureType:	0
Nombre de la fuente:	MS Sans Serif	Section:	0
Origen del control:	Dr_Convalidación	Tamaño de la fuente:	8
PuntoDeTabulació	Verdadero	Título:	Conv
n:		Visible:	Verdadero
Superior:	170		
Texto de la barra de estado:	Convalidación de registro realizada por el jefe de equipo de trabajo.		
TripleState:	Falso		

Cuadro de texto: Dr_Desplazamientos

Activado:	Verdadero	Alineación del texto:	General
Alto:	240	Ancho de los bordes:	Trazo fino
Ancho:	864	Autocomprimible:	Falso
Autoextensible:	Falso	Barras de desplazamiento:	Ninguna
Bloqueado:	Falso	Border Line Style:	Sólido
BuscarPorFiltro:	1	Color de los bordes:	0
Color del fondo:	-2147483643	ColorDelTexto:	-2147483640
ColumnHidden:	Falso	ColumnOrder:	Predeterminado
ColumnWidth:	1140	Comportamiento de la tecla Entrar:	Falso
ControlType:	109	Efecto especial:	Bajo relieve
Espesor de la fuente:	Normal	Estilo de los bordes:	Primera página
Estilo del fondo:	Normal	Event Proc Prefix:	Dr_Desplazamientos
Font Bold:	No	Formato:	Standard
Fuente en cursiva:	Falso	Fuente subrayada:	Falso
IDDelContextoDe	0	ÍndiceDeTabulació	16
Ayuda:		n:	
Izquierda:	3624	Juego de caracteres para fuentes de texto:	0
Lugares	0	Mostrar cuando:	Siempre
Nombre de la fuente:	MS Sans Serif	Nombre:	Dr_Desplazamientos
Origen del control:	Dr_Desplazamientos	PermitirAutocorrección:	Verdadero
PuntoDeTabulació	Verdadero	Section:	0
n:		Tabulación automática:	Falso
Superior:	1482		

Cogest.mdb (c) EPA
 Formulario: fd10qft10Dr_Edición

noviembre de 2000
 Página: 1669

Tamaño de la fuente: 8
 Texto de la barra de estado: Gastos pagados por el personal con motivo de desplazamientos realizados, suplidos por el empleado.
 Visible: Verdadero

Etiqueta: Dr_Desplazamientos Etiqueta

Alineación del texto: General
 Alto: 228
 Ancho de los bordes: Trazo fino
 Ancho: 492
 Border Line Style: Sólido
 Color de los bordes: 0
 ColorDelTexto: -2147483630
 ControlType: 100
 Efecto especial: Sin relieve
 Espesor de la fuente: Normal
 Estilo de los bordes: Todas las páginas
 Estilo del fondo: Transparente
 Event Proc Prefix: Dr_Desplazamientos_Etiqueta
 Font Bold: No
 Fuente en cursiva: Falso
 Fuente subrayada: Falso
 IDDelContextoDe Ayuda: 0
 Izquierda: 2948
 Juego de caracteres para fuentes de texto: 0
 Nombre de la fuente: MS Sans Serif
 Nombre: Dr_Desplazamientos Etiqueta
 Superior: 1474
 Section: 0
 Tamaño de la fuente: 8
 Título: Despl
 Visible: Verdadero

Cuadro de texto: Dr_Ejemplares

Activado: Verdadero
 Alineación del texto: General
 Alto: 240
 Ancho de los bordes: Trazo fino
 Ancho: 864
 Autoextensible: Falso
 Autocomprimible: Falso
 Barras de desplazamiento: Ninguna
 Bloqueado: Falso
 Border Line Style: Sólido
 BuscarPorFiltro: 1
 Color de los bordes: 0
 ColorDelTexto: -2147483640
 ColumnHidden: Falso
 ColumnOrder: Predeterminado
 ColumnWidth: 1140
 Comportamiento de la tecla Entrar: Falso
 ControlType: 109
 Efecto especial: Bajo relieve
 Espesor de la fuente: Normal
 Estilo de los bordes: Primera página
 Estilo del fondo: Normal
 Event Proc Prefix: Dr_Ejemplares
 Font Bold: No
 Formato: Standard
 Fuente en cursiva: Falso
 Fuente subrayada: Falso
 IDDelContextoDe 0
 ÍndiceDeTabulación: 22
 Ayuda: n:
 Izquierda: 3624
 Juego de caracteres para fuentes de texto: 0
 Lugares: 0
 Nombre de la fuente: MS Sans Serif
 Mostrar cuando: Siempre
 Nombre: Dr_Ejemplares
 Origen del control: Dr_Ejemplares
 PermitirAutocorrección: Verdadero
 PuntoDeTabulación: Verdadero
 Section: 0

Cogest.mdb (c) EPA
 Formulario: fd10qft10Dr_Edición

noviembre de 2000
 Página: 1670

Superior:	3477	Tabulación automática:	Falso
Tamaño de la fuente:	8	Texto de la barra de estado:	Número de ejemplares encuadernados de trabajo terminado.
Visible:	Verdadero		

Etiqueta: Dr_Ejemplares Etiqueta

Alineación del texto:	General	Alto:	228
Ancho de los bordes:	Trazo fino	Ancho:	564
Border Line Style:	Sólido	Color de los bordes:	0
Color del fondo:	-2147483633	ColorDelTexto:	-2147483630
ControlType:	100	Efecto especial:	Sin relieve
Espesor de la fuente:	Normal	Estilo de los bordes:	Todas las páginas
Estilo del fondo:	Transparente	Event Proc Prefix:	Dr_Ejemplares_Etiqueta
Font Bold:	No	Fuente en cursiva:	Falso
Fuente subrayada:	Falso	IDDelContextoDe Ayuda:	0
Izquierda:	2948	Juego de caracteres para fuentes de texto:	0
Mostrar cuando:	Siempre	Nombre de la fuente:	MS Sans Serif
Nombre:	Dr_Ejemplares Etiqueta	Section:	0
Superior:	3514	Tamaño de la fuente:	8
Título:	Ejempl	Visible:	Verdadero

Cuadro de texto: Dr_Encuadernación

Activado:	Verdadero	Alineación del texto:	General
Alto:	240	Ancho de los bordes:	Trazo fino
Ancho:	453	Autocomprimible:	Falso
Autoextensible:	Falso	Barras de desplazamiento:	Ninguna
Bloqueado:	Falso	Border Line Style:	Sólido
BuscarPorFiltro:	1	Color de los bordes:	0
Color del fondo:	-2147483643	ColorDelTexto:	-2147483640
ColumnHidden:	Falso	ColumnOrder:	Predeterminado
ColumnWidth:	1140	Comportamiento de la tecla Entrar:	Falso
ControlType:	109	Efecto especial:	Bajo relieve
Espesor de la fuente:	Normal	Estilo de los bordes:	Primera página
Estilo del fondo:	Normal	Event Proc Prefix:	Dr_Encuadernación
Font Bold:	No	Formato:	Standard
Fuente en cursiva:	Falso	Fuente subrayada:	Falso
IDDelContextoDe Ayuda:	0	ÍndiceDeTabulación:	32
Izquierda:	5393	Juego de caracteres para fuentes de texto:	0
Lugares	0	Mostrar cuando:	Siempre
Nombre de la fuente:	MS Sans Serif	Nombre:	Dr_Encuadernación
Origen del control:	Dr_Encuadernación	PermitirAutocorrección:	Verdadero
PuntoDeTabulación:	Verdadero		

Cogest.mdb (c) EPA
 Formulario: fd10qft10Dr_Edición

noviembre de 2000
 Página: 1671

Superior:	3192	Section:	0
Tamaño de la fuente:	8	Tabulación automática:	Falso
Visible:	Verdadero	Texto de la barra de estado:	Importe facturado por trabajos externos de encuadernación.
Etiqueta: Dr Encuadernación Etiqueta			
Alineación del texto:	General	Alto:	240
Ancho de los bordes:	Trazo fino	Ancho:	1236
Border Line Style:	Sólido	Color de los bordes:	0
Color del fondo:	-2147483633	ColorDelTexto:	-2147483630
ControlType:	100	Efecto especial:	Sin relieve
Espesor de la fuente:	Normal	Estilo de los bordes:	Todas las páginas
Estilo del fondo:	Transparente	Event Proc Prefix:	Dr_Encuadernación_Etiqueta
Font Bold:	No	Fuente en cursiva:	Falso
Fuente subrayada:	Falso	IDDelContextoDe Ayuda:	0
Izquierda:	4596	Juego de caracteres para fuentes de texto:	0
Mostrar cuando:	Siempre	Nombre de la fuente:	MS Sans Serif
Nombre:	Dr_Encuadernación Etiqueta	Section:	0
Superior:	3192	Tamaño de la fuente:	8
Título:	Encuadernación	Visible:	Verdadero
Cuadro de texto: Dr Facturación			
Activado:	Verdadero	Alineación del texto:	General
Alto:	240	Ancho de los bordes:	Trazo fino
Ancho:	864	Autocomprimible:	Falso
Autoextensible:	Falso	Barras de desplazamiento:	Ninguna
Bloqueado:	Falso	Border Line Style:	Sólido
BuscarPorFiltro:	1	Color de los bordes:	0
Color del fondo:	-2147483643	ColorDelTexto:	-2147483640
ColumnHidden:	Falso	ColumnOrder:	Predeterminado
ColumnWidth:	1140	Comportamiento de la tecla Entrar:	Falso
ControlType:	109	Efecto especial:	Bajo relieve
Espesor de la fuente:	Normal	Estilo de los bordes:	Primera página
Estilo del fondo:	Normal	Event Proc Prefix:	Dr_Facturación
Font Bold:	No	Formato:	Standard
Fuente en cursiva:	Falso	Fuente subrayada:	Falso
IDDelContextoDe Ayuda:	0	ÍndiceDeTabulación:	21
Izquierda:	3624	Juego de caracteres para fuentes de texto:	0
Lugares:	0	Mostrar cuando:	Siempre
Nombre de la fuente:	MS Sans Serif	Nombre:	Dr_Facturación
Origen del control:	Dr_Facturación	PermitirAutocorrección:	Verdadero

Cogest.mdb (c) EPA
 Formulario: fd10qft10Dr_Edición

noviembre de 2000
 Página: 1672

PuntoDeTabulación:	Verdadero	Section:	0
Superior:	3135	Tabulación automática:	Falso
Tamaño de la fuente:	8	Texto de la barra de estado:	Importe de la facturación realizada imputable a la actividad.
Visible:	Verdadero		

Etiqueta: Dr_Facturación Etiqueta

Alineación del texto:	General	Alto:	228
Ancho de los bordes:	Trazo fino	Ancho:	504
Border Line Style:	Sólido	Color de los bordes:	0
Color del fondo:	-2147483633	ColorDelTexto:	-2147483630
ControlType:	100	Efecto especial:	Sin relieve
Espesor de la fuente:	Normal	Estilo de los bordes:	Todas las páginas
Estilo del fondo:	Transparente	Event Proc Prefix:	Dr_Facturación_Etiqueta
Font Bold:	No	Fuente en cursiva:	Falso
Fuente subrayada:	Falso	IDDelContextoDe Ayuda:	0
Izquierda:	2948	Juego de caracteres para fuentes de texto:	0
Mostrar cuando:	Siempre	Nombre de la fuente:	MS Sans Serif
Nombre:	Dr_Facturación Etiqueta	Section:	0
Superior:	3135	Tamaño de la fuente:	8
Título:	Factur	Visible:	Verdadero

Cuadro de texto: Dr_FotocBN

Activado:	Verdadero	Alineación del texto:	General
Alto:	240	Ancho de los bordes:	Trazo fino
Ancho:	453	Autocomprimible:	Falso
Autoextensible:	Falso	Barras de desplazamiento:	Ninguna
Bloqueado:	Falso	Border Line Style:	Sólido
BuscarPorFiltro:	1	Color de los bordes:	0
Color del fondo:	-2147483643	ColorDelTexto:	-2147483640
ColumnHidden:	Falso	ColumnOrder:	Predeterminado
ColumnWidth:	636	Comportamiento de la tecla Entrar:	Falso
ControlType:	109	Efecto especial:	Bajo relieve
Espesor de la fuente:	Normal	Estilo de los bordes:	Primera página
Estilo del fondo:	Normal	Event Proc Prefix:	Dr_FotocBN
Font Bold:	No	Formato:	Standard
Fuente en cursiva:	Falso	Fuente subrayada:	Falso
IDDelContextoDe Ayuda:	0	ÍndiceDeTabulación:	23
Izquierda:	5393	Juego de caracteres para fuentes de texto:	0
Lugares:	0	Mostrar cuando:	Siempre
Nombre de la fuente:	MS Sans Serif	Nombre:	Dr_FotocBN
Origen del control:	Dr_FotocBN	PermitirAutocorrección:	Verdadero

Section:	0	PuntoDeTabulación:	Verdadero
Tabulación automática:	Falso	Superior:	170
Texto de la barra de estado:	Número de fotocopias en blanco y negro consumidas en cada ejemplar de proyecto entregado.	Tamaño de la fuente:	8
		Visible:	Verdadero
Etiqueta: Dr_FotocBN Etiqueta			
Alineación del texto:	General	Alto:	240
Ancho de los bordes:	Trazo fino	Ancho:	741
Border Line Style:	Sólido	Color de los bordes:	0
Color del fondo:	-2147483633	ColorDelTexto:	-2147483630
ControlType:	100	Efecto especial:	Sin relieve
Espesor de la fuente:	Normal	Estilo de los bordes:	Todas las páginas
Estilo del fondo:	Transparente	Event Proc Prefix:	Dr_FotocBN_Etiqueta
Font Bold:	No	Fuente en cursiva:	Falso
Fuente subrayada:	Falso	IDDelContextoDe Ayuda:	0
Izquierda:	4592	Juego de caracteres para fuentes de texto:	0
Mostrar cuando:	Siempre	Nombre de la fuente:	MS Sans Serif
Nombre:	Dr_FotocBN Etiqueta	Section:	0
Superior:	170	Tamaño de la fuente:	8
Título:	FotocBN	Visible:	Verdadero
Cuadro de texto: Dr_FotocCL			
Activado:	Verdadero	Alineación del texto:	General
Alto:	240	Ancho de los bordes:	Trazo fino
Ancho:	453	Autocomprimible:	Falso
Autoextensible:	Falso	Barras de desplazamiento:	Ninguna
Bloqueado:	Falso	Border Line Style:	Sólido
BuscarPorFiltro:	1	Color de los bordes:	0
Color del fondo:	-2147483643	ColorDelTexto:	-2147483640
ColumnHidden:	Falso	ColumnOrder:	Predeterminado
ColumnWidth:	1140	Comportamiento de la tecla Entrar:	Falso
ControlType:	109	Efecto especial:	Bajo relieve
Espesor de la fuente:	Normal	Estilo de los bordes:	Primera página
Estilo del fondo:	Normal	Event Proc Prefix:	Dr_FotocCL
Font Bold:	No	Formato:	Standard
Fuente en cursiva:	Falso	Fuente subrayada:	Falso
IDDelContextoDe Ayuda:	0	ÍndiceDeTabulación:	24
Izquierda:	5393	Juego de caracteres para fuentes de texto:	0
Lugares:	0	Mostrar cuando:	Siempre
Nombre de la fuente:	MS Sans Serif	Nombre:	Dr_FotocCL

Cogest.mdb (c) EPA
Formulario: fd10qft10Dr_Edición

noviembre de 2000
Página: 1674

Origen del control: Dr_FotocCL
PuntoDeTabulación: Verdadero
n:
Superior: 510
Tamaño de la fuente: 8
Visible: Verdadero

PermitirAutocorrección: Verdadero
Section: 0
Tabulación automática: Falso
Texto de la barra de estado: Número de fotocopias color consumidas en cada ejemplar de

Etiqueta: Dr_FotocCL Etiqueta

Alineación del texto: General
Ancho de los bordes: Trazo fino
Border Line Style: Sólido
Color del fondo: -2147483633
ControlType: 100
Espesor de la fuente: Normal
Estilo del fondo: Transparente
Font Bold: No
Fuente subrayada: Falso

Alto: 240
Ancho: 741
Color de los bordes: 0
ColorDelTexto: -2147483630
Efecto especial: Sin relieve
Estilo de los bordes: Todas las páginas
Event Proc Prefix: Dr_FotocCL_Etiqueta
Fuente en cursiva: Falso
IDDelContextoDe Ayuda: 0
Juego de caracteres para fuentes de texto: 0
Nombre de la fuente: MS Sans Serif
Section: 0
Tamaño de la fuente: 8
Visible: Verdadero

Izquierda: 4592

Mostrar cuando: Siempre

Nombre: Dr_FotocCL Etiqueta
Superior: 510

Título: FotocCL

Cuadro de texto: Dr_Fotografías

Activado: Verdadero
Alto: 240
Ancho: 453
Autoextensible: Falso
Bloqueado: Falso
BuscarPorFiltro: 1
Color del fondo: -2147483643
ColumnHidden: Falso
ColumnWidth: 636

Alineación del texto: General
Ancho de los bordes: Trazo fino
Autocomprimible: Falso
Barras de desplazamiento: Ninguna
Border Line Style: Sólido
Color de los bordes: 0
ColorDelTexto: -2147483640
ColumnOrder: Predeterminado
Comportamiento de la tecla Entrar: Falso
Efecto especial: Bajo relieve
Estilo de los bordes: Primera página
Event Proc Prefix: Dr_Fotografías
Formato: Standard
Fuente subrayada: Falso
ÍndiceDeTabulación: 25
n:
Juego de caracteres para fuentes de texto: 0
Mostrar cuando: Siempre

ControlType: 109
Espesor de la fuente: Normal

Estilo del fondo: Normal
Font Bold: No
Fuente en cursiva: Falso
IDDelContextoDe Ayuda: 0

Izquierda: 5393

Lugares: 0
Nombre de la fuente: MS Sans Serif

Cogest.mdb (c) EPA
 Formulario: fd10qft10Dr_Edición

noviembre de 2000
 Página: 1675

Origen del control:	Dr_Fotografías	Nombre:	Dr_Fotografías
PuntoDeTabulación:	Verdadero	PermitirAutocorrección:	Verdadero
Superior:	850	Section:	0
Tamaño de la fuente:	8	Tabulación automática:	Falso
Visible:	Verdadero	Texto de la barra de estado:	Número de fotografías consumidas reportajes asociados a cada ejemplar de proyecto entregado.

Etiqueta: Dr_Fotografías Etiqueta

Alineación del texto:	General	Alto:	240
Ancho de los bordes:	Trazo fino	Ancho:	741
Border Line Style:	Sólido	Color de los bordes:	0
Color del fondo:	-2147483633	ColorDelTexto:	-2147483630
ControlType:	100	Efecto especial:	Sin relieve
Espesor de la fuente:	Normal	Estilo de los bordes:	Todas las páginas
Estilo del fondo:	Transparente	Event Proc Prefix:	Dr_Fotografías_Etiqueta
Font Bold:	No	Fuente en cursiva:	Falso
Fuente subrayada:	Falso	IDDelContextoDe Ayuda:	0
Izquierda:	4592	Juego de caracteres para fuentes de texto:	0
Mostrar cuando:	Siempre	Nombre de la fuente:	MS Sans Serif
Nombre:	Dr_Fotografías Etiqueta	Section:	0
Superior:	850	Tamaño de la fuente:	8
Título:	Fotograf	Visible:	Verdadero

Cuadro de texto: Dr_Honorarios

Activado:	Verdadero	Alineación del texto:	General
Alto:	240	Ancho de los bordes:	Trazo fino
Ancho:	864	Autocomprimible:	Falso
Autoextensible:	Falso	Barras de desplazamiento:	Ninguna
Bloqueado:	Falso	Border Line Style:	Sólido
BuscarPorFiltro:	1	Color de los bordes:	0
Color del fondo:	-2147483643	ColorDelTexto:	-2147483640
ColumnHidden:	Falso	ColumnOrder:	Predeterminado
ColumnWidth:	972	Comportamiento de la tecla Entrar:	Falso
ControlType:	109	Efecto especial:	Bajo relieve
Espesor de la fuente:	Normal	Estilo de los bordes:	Primera página
Estilo del fondo:	Normal	Event Proc Prefix:	Dr_Honorarios
Font Bold:	No	Fuente en cursiva:	Falso
Fuente subrayada:	Falso	IDDelContextoDe Ayuda:	0
ÍndiceDeTabulación:	19	Izquierda:	3624
Juego de caracteres para fuentes de texto:	0		

Cogest.mdb (c) EPA
 Formulario: fd10qft10Dr_Edición

noviembre de 2000
 Página: 1676

Mostrar cuando:	Siempre	Lugares	Automático
Nombre:	Dr_Honorarios	Nombre de la	MS Sans Serif
PermitirAutocorrección:	Verdadero	fuelle:	
Section:	0	Origen del control:	Dr_Honorarios
Tabulación automática:	Falso	PuntoDeTabulación:	Verdadero
Texto de la barra de estado:	Importe honorarios profesionales subcontratados	n:	
		Superior:	2508
		Tamaño de la fuente:	8
		Visible:	Verdadero
Etiqueta: Dr_Honorarios Etiqueta			
Alineación del texto:	General	Alto:	228
Ancho de los bordes:	Trazo fino	Ancho:	504
Border Line Style:	Sólido	Color de los bordes:	0
Color del fondo:	-2147483633	ColorDelTexto:	-2147483630
ControlType:	100	Efecto especial:	Sin relieve
Espesor de la fuente:	Normal	Estilo de los bordes:	Todas las páginas
Estilo del fondo:	Transparente	Event Proc Prefix:	Dr_Honorarios_Etiqueta
Font Bold:	No	Fuente en cursiva:	Falso
Fuente subrayada:	Falso	IDDelContextoDe Ayuda:	0
Izquierda:	2948	Juego de caracteres para fuentes de texto:	0
Mostrar cuando:	Siempre	Nombre de la fuente:	MS Sans Serif
Nombre:	Dr_Honorarios Etiqueta	Section:	0
Superior:	2508	Tamaño de la fuente:	8
Título:	Honor	Visible:	Verdadero
Cuadro de texto: Dr_HrDía			
Activado:	Verdadero	Alineación del texto:	General
Alto:	240	Ancho de los bordes:	Trazo fino
Ancho:	864	Autocomprimible:	Falso
Autoextensible:	Falso	Barras de desplazamiento:	Ninguna
Bloqueado:	Falso	Border Line Style:	Sólido
BuscarPorFiltro:	1	Color de los bordes:	0
Color del fondo:	-2147483643	ColorDelTexto:	-2147483640
ColumnHidden:	Falso	ColumnOrder:	Predeterminado
ColumnWidth:	636	Comportamiento de la tecla Entrar:	Falso
ControlType:	109	Efecto especial:	Bajo relieve
Espesor de la fuente:	Normal	Estilo de los bordes:	Primera página
Estilo del fondo:	Normal	Event Proc Prefix:	Dr_HrDía
Font Bold:	No	Formato:	Short Time
Fuente en cursiva:	Falso	Fuente subrayada:	Falso
IDDelContextoDe Ayuda:	0	ÍndiceDeTabulación:	14
Izquierda:	3624	Juego de caracteres para fuentes de texto:	0

Cogest.mdb (c) EPA
 Formulario: fd10qft10Dr_Edición

noviembre de 2000
 Página: 1677

Lugares	Automático	Mostrar cuando:	Siempre
Nombre de la fuente:	MS Sans Serif	Nombre:	Dr_HrDía
Origen del control:	Dr_HrDía	PermitirAutocorrección:	Verdadero
PuntoDeTabulación:	Verdadero	Section:	0
Superior:	798	Tabulación automática:	Falso
Tamaño de la fuente:	8	Texto de la barra de estado:	Horas consumidad por el personal que imputa diariamente.
Visible:	Verdadero		
Etiqueta: Dr_HrDía Etiqueta			
Alineación del texto:	General	Alto:	228
Ancho de los bordes:	Trazo fino	Ancho:	480
Border Line Style:	Sólido	Color de los bordes:	0
Color del fondo:	-2147483633	ColorDelTexto:	-2147483630
ControlType:	100	Efecto especial:	Sin relieve
Espesor de la fuente:	Normal	Estilo de los bordes:	Todas las páginas
Estilo del fondo:	Transparente	Event Proc Prefix:	Dr_HrDía_Etiqueta
Font Bold:	No	Fuente en cursiva:	Falso
Fuente subrayada:	Falso	IDDelContextoDe Ayuda:	0
Izquierda:	2948	Juego de caracteres para fuentes de texto:	0
Mostrar cuando:	Siempre	Nombre de la fuente:	MS Sans Serif
Nombre:	Dr_HrDía Etiqueta	Section:	0
Superior:	798	Tamaño de la fuente:	8
Título:	HrDía	Visible:	Verdadero
Cuadro de texto: Dr_HrMes			
Activado:	Verdadero	Alineación del texto:	General
Alto:	240	Ancho de los bordes:	Trazo fino
Ancho:	864	Autocomprimible:	Falso
Autoextensible:	Falso	Barras de desplazamiento:	Ninguna
Bloqueado:	Falso	Border Line Style:	Sólido
BuscarPorFiltro:	1	Color de los bordes:	0
Color del fondo:	-2147483643	ColorDelTexto:	-2147483640
ColumnHidden:	Falso	ColumnOrder:	Predeterminado
ColumnWidth:	1140	Comportamiento de la tecla Entrar:	Falso
ControlType:	109	Efecto especial:	Bajo relieve
Espesor de la fuente:	Normal	Estilo de los bordes:	Primera página
Estilo del fondo:	Normal	Event Proc Prefix:	Dr_HrMes
Font Bold:	No	Formato:	Standard
Fuente en cursiva:	Falso	Fuente subrayada:	Falso
IDDelContextoDe Ayuda:	0	ÍndiceDeTabulación:	13
Izquierda:	3624	Juego de caracteres para fuentes de texto:	0

Cogest.mdb (c) EPA
 Formulario: fd10qft10Dr_Edición

noviembre de 2000
 Página: 1678

Mostrar cuando:	Siempre	Lugares	2
Nombre:	Dr_HrMes	Nombre de la fuente:	MS Sans Serif
PermitirAutocorrección:	Verdadero	Origen del control:	Dr_HrMes
Section:	0	PuntoDeTabulación:	Verdadero
Tabulación automática:	Falso	Superior:	456
Texto de la barra de estado:	Horas mensuales computadas por el personal desplazado.	Tamaño de la fuente:	8
		Visible:	Verdadero
Etiqueta: Dr_HrMes Etiqueta			
Alineación del texto:	General	Alto:	228
Ancho de los bordes:	Trazo fino	Ancho:	540
Border Line Style:	Sólido	Color de los bordes:	0
Color del fondo:	-2147483633	ColorDelTexto:	-2147483630
ControlType:	100	Efecto especial:	Sin relieve
Espesor de la fuente:	Normal	Estilo de los bordes:	Todas las páginas
Estilo del fondo:	Transparente	Event Proc Prefix:	Dr_HrMes_Etiqueta
Font Bold:	No	Fuente en cursiva:	Falso
Fuente subrayada:	Falso	IDDelContextoDe Ayuda:	0
Izquierda:	2948	Juego de caracteres para fuentes de texto:	0
Mostrar cuando:	Siempre	Nombre de la fuente:	MS Sans Serif
Nombre:	Dr_HrMes Etiqueta	Section:	0
Superior:	456	Tamaño de la fuente:	8
Título:	HrMes	Visible:	Verdadero
Cuadro de texto: Dr_IdActividad			
Activado:	Verdadero	Alineación del texto:	General
Alto:	240	Ancho de los bordes:	Trazo fino
Ancho:	1971	Autocomprimible:	Falso
Autoextensible:	Falso	Barras de desplazamiento:	Ninguna
Bloqueado:	Falso	Border Line Style:	Sólido
BuscarPorFiltro:	1	Color de los bordes:	0
Color del fondo:	-2147483643	ColorDelTexto:	-2147483640
ColumnHidden:	Falso	ColumnOrder:	Predeterminado
ColumnWidth:	2568	Comportamiento de la tecla Entrar:	Falso
ControlType:	109	Efecto especial:	Bajo relieve
Espesor de la fuente:	Normal	Estilo de los bordes:	Primera página
Estilo del fondo:	Normal	Event Proc Prefix:	Dr_IdActividad
Font Bold:	No	Fuente en cursiva:	Falso
Fuente subrayada:	Falso	IDDelContextoDe Ayuda:	0
ÍndiceDeTabulación:	9	Izquierda:	858
Juego de caracteres para fuentes de texto:	0		

Cogest.mdb (c) EPA
 Formulario: fd10qft10Dr_Edición

noviembre de 2000
 Página: 1679

Mostrar cuando:	Siempre	Lugares	Automático
Nombre:	Dr_IdActividad	Nombre de la	MS Sans Serif
PermitirAutocorrección:	Verdadero	fuelle:	
Section:	0	Origen del control:	Dr_IdActividad
Tabulación automática:	Falso	PuntoDeTabulación:	Verdadero
Texto de la barra de estado:	Código de la tarea realizada por el empleado.	n:	
		Superior:	3192
		Tamaño de la fuente:	8
		Visible:	Verdadero
Etiqueta: Dr_IdActividad Etiqueta			
Alineación del texto:	General	Alto:	240
Ancho de los bordes:	Trazo fino	Ancho:	741
Border Line Style:	Sólido	Color de los bordes:	0
Color del fondo:	-2147483633	ColorDelTexto:	-2147483630
ControlType:	100	Efecto especial:	Sin relieve
Espesor de la fuente:	Normal	Estilo de los bordes:	Todas las páginas
Estilo del fondo:	Transparente	Event Proc Prefix:	Dr_IdActividad_Etiqueta
Font Bold:	No	Fuente en cursiva:	Falso
Fuente subrayada:	Falso	IDDelContextoDe Ayuda:	0
Izquierda:	57	Juego de caracteres para fuentes de texto:	0
Mostrar cuando:	Siempre	Nombre de la fuente:	MS Sans Serif
Nombre:	Dr_IdActividad Etiqueta	Section:	0
Superior:	3192	Tamaño de la fuente:	8
Título:	Actividad	Visible:	Verdadero
Cuadro de texto: Dr_IdConcepto			
Activado:	Verdadero	Alineación del texto:	General
Alto:	240	Ancho de los bordes:	Trazo fino
Ancho:	1971	Autocomprimible:	Falso
Autoextensible:	Falso	Barras de desplazamiento:	Ninguna
Bloqueado:	Falso	Border Line Style:	Sólido
BuscarPorFiltro:	1	Color de los bordes:	0
Color del fondo:	-2147483643	ColorDelTexto:	-2147483640
ColumnHidden:	Falso	ColumnOrder:	Predeterminado
ColumnWidth:	2568	Comportamiento de la tecla Entrar:	Falso
ControlType:	109	Efecto especial:	Bajo relieve
Espesor de la fuente:	Normal	Estilo de los bordes:	Primera página
Estilo del fondo:	Normal	Event Proc Prefix:	Dr_IdConcepto
Font Bold:	No	Fuente en cursiva:	Falso
Fuente subrayada:	Falso	IDDelContextoDe Ayuda:	0
ÍndiceDeTabulación:	7	Izquierda:	858
Juego de caracteres para fuentes de texto:	0		

Cogest.mdb (c) EPA
 Formulario: fd10qft10Dr_Edición

noviembre de 2000
 Página: 1680

Mostrar cuando: Siempre
 Nombre: Dr_IdConcepto
 PermitirAutocorrección: Verdadero
 Section: 0
 Tabulación automática: Falso
 Texto de la barra de estado: Código de concepto del registro.

Lugares Automático
 Nombre de la fuente: MS Sans Serif
 Origen del control: Dr_IdConcepto
 PuntoDeTabulación: Verdadero
 Superior: 2508
 Tamaño de la fuente: 8
 Visible: Verdadero

Etiqueta: Dr_IdConcepto Etiqueta

Alineación del texto: General
 Ancho de los bordes: Trazo fino
 Border Line Style: Sólido
 Color del fondo: -2147483633
 ControlType: 100
 Espesor de la fuente: Normal
 Estilo del fondo: Transparente
 Font Bold: No
 Fuente subrayada: Falso
 Izquierda: 60

Alto: 240
 Ancho: 756
 Color de los bordes: 0
 ColorDelTexto: -2147483630
 Efecto especial: Sin relieve
 Estilo de los bordes: Todas las páginas
 Event Proc Prefix: Dr_IdConcepto_Etiqueta
 Fuente en cursiva: Falso
 IDDelContextoDe Ayuda: 0
 Juego de caracteres para fuentes de texto: MS Sans Serif
 Section: 0
 Tamaño de la fuente: 8
 Visible: Verdadero

Mostrar cuando: Siempre
 Nombre: Dr_IdConcepto Etiqueta
 Superior: 2508
 Título: Concepto

Cuadro de texto: Dr_IdContrato

Activado: Verdadero
 Alto: 240
 Ancho: 1971
 Autoextensible: Falso
 Bloqueado: Falso
 BuscarPorFiltro: 1
 Color del fondo: -2147483643
 ColumnHidden: Falso
 ColumnWidth: 2568
 ControlType: 109
 Espesor de la fuente: Normal
 Estilo del fondo: Normal
 Font Bold: No
 Fuente subrayada: Falso
 ÍndiceDeTabulación: 8
 Juego de caracteres para fuentes de texto: 0

Alineación del texto: General
 Ancho de los bordes: Trazo fino
 Autocomprimible: Falso
 Barras de desplazamiento: Ninguna
 Border Line Style: Sólido
 Color de los bordes: 0
 ColorDelTexto: -2147483640
 ColumnOrder: Predeterminado
 Comportamiento de la tecla Entrar: Falso
 Efecto especial: Bajo relieve
 Estilo de los bordes: Primera página
 Event Proc Prefix: Dr_IdContrato
 Fuente en cursiva: Falso
 IDDelContextoDe Ayuda: 0
 Izquierda: 858

Cogest.mdb (c) EPA
 Formulario: fd10qft10Dr_Edición

noviembre de 2000
 Página: 1681

Mostrar cuando:	Siempre	Lugares	Automático
Nombre:	Dr_IdContrato	Nombre de la	MS Sans Serif
PermitirAutocorrección:	Verdadero	fuelle:	
Section:	0	Origen del control:	Dr_IdContrato
Tabulación automática:	Falso	PuntoDeTabulación:	Verdadero
Texto de la barra de estado:	Código de la actividad imputada, a la que corresponde el registro.	n:	
		Superior:	2850
		Tamaño de la fuente:	8
		Visible:	Verdadero
Etiqueta: Dr_IdContrato Etiqueta			
Alineación del texto:	General	Alto:	240
Ancho de los bordes:	Trazo fino	Ancho:	741
Border Line Style:	Sólido	Color de los bordes:	0
Color del fondo:	-2147483633	ColorDelTexto:	-2147483630
ControlType:	100	Efecto especial:	Sin relieve
Espesor de la fuente:	Normal	Estilo de los bordes:	Todas las páginas
Estilo del fondo:	Transparente	Event Proc Prefix:	Dr_IdContrato_Etiqueta
Font Bold:	No	Fuente en cursiva:	Falso
Fuente subrayada:	Falso	IDDelContextoDe Ayuda:	0
Izquierda:	57	Juego de caracteres para fuentes de texto:	0
Mostrar cuando:	Siempre	Nombre de la fuente:	MS Sans Serif
Nombre:	Dr_IdContrato Etiqueta	Section:	0
Superior:	2850	Tamaño de la fuente:	8
Título:	Contrato	Visible:	Verdadero
Cuadro de texto: Dr_IdDocumento			
Activado:	Verdadero	Alineación del texto:	General
Alto:	240	Ancho de los bordes:	Trazo fino
Ancho:	1971	Autocomprimible:	Falso
Autoextensible:	Falso	Barras de desplazamiento:	Ninguna
Bloqueado:	Falso	Border Line Style:	Sólido
BuscarPorFiltro:	1	Color de los bordes:	0
Color del fondo:	-2147483643	ColorDelTexto:	-2147483640
ColumnHidden:	Falso	ColumnOrder:	Predeterminado
ColumnWidth:	2568	Comportamiento de la tecla Entrar:	Falso
ControlType:	109	Efecto especial:	Bajo relieve
Espesor de la fuente:	Normal	Estilo de los bordes:	Primera página
Estilo del fondo:	Normal	Event Proc Prefix:	Dr_IdDocumento
Font Bold:	No	Fuente en cursiva:	Falso
Fuente subrayada:	Falso	IDDelContextoDe Ayuda:	0
ÍndiceDeTabulación:	6	Izquierda:	858
Juego de caracteres para fuentes de texto:	0		

Cogest.mdb (c) EPA
 Formulario: fd10qft10Dr_Edición

noviembre de 2000
 Página: 1682

Mostrar cuando:	Siempre	Lugares	Automático
Nombre:	Dr_IdDocumento	Nombre de la	MS Sans Serif
PermitirAutocorrección:	Verdadero	fuelle:	
Section:	0	Origen del control:	Dr_IdDocumento
Tabulación automática:	Falso	PuntoDeTabulación:	Verdadero
Texto de la barra de estado:	Tipo de justificante	n:	
		Superior:	2166
		Tamaño de la fuente:	8
		Visible:	Verdadero
Etiqueta: Dr_IdDocumento Etiqueta			
Alineación del texto:	General	Alto:	240
Ancho de los bordes:	Trazo fino	Ancho:	741
Border Line Style:	Sólido	Color de los bordes:	0
Color del fondo:	-2147483633	ColorDelTexto:	-2147483630
ControlType:	100	Efecto especial:	Sin relieve
Espesor de la fuente:	Normal	Estilo de los bordes:	Todas las páginas
Estilo del fondo:	Transparente	Event Proc Prefix:	Dr_IdDocumento_Etiqueta
Font Bold:	No	Fuente en cursiva:	Falso
Fuente subrayada:	Falso	IDDelContextoDe Ayuda:	0
Izquierda:	57	Juego de caracteres para fuentes de texto:	0
Mostrar cuando:	Siempre	Nombre de la fuente:	MS Sans Serif
Nombre:	Dr_IdDocumento Etiqueta	Section:	0
Superior:	2166	Tamaño de la fuente:	8
Título:	Núm doc.	Visible:	Verdadero
Cuadro de texto: Dr_IdFecha			
Activado:	Verdadero	Alineación del texto:	General
Alto:	240	Ancho de los bordes:	Trazo fino
Ancho:	1971	Autocomprimible:	Falso
Autoextensible:	Falso	Barras de desplazamiento:	Ninguna
Bloqueado:	Falso	Border Line Style:	Sólido
BuscarPorFiltro:	1	Color de los bordes:	0
Color del fondo:	-2147483643	ColorDelTexto:	-2147483640
ColumnHidden:	Falso	ColumnOrder:	Predeterminado
ColumnWidth:	888	Comportamiento de la tecla Entrar:	Falso
ControlType:	109	Efecto especial:	Bajo relieve
Espesor de la fuente:	Normal	Estilo de los bordes:	Primera página
Estilo del fondo:	Normal	Event Proc Prefix:	Dr_IdFecha
Font Bold:	No	Formato:	Short Date
Fuente en cursiva:	Falso	Fuente subrayada:	Falso
IDDelContextoDe Ayuda:	0	ÍndiceDeTabulación:	4
Izquierda:	858	Juego de caracteres para fuentes de texto:	0

Cogest.mdb (c) EPA
 Formulario: fd10qft10Dr_Edición

noviembre de 2000
 Página: 1683

Lugares Automático
 Nombre de la fuente: MS Sans Serif
 Origen del control: Fecha
 PuntoDeTabulación: Verdadero
 Superior: 1482
 Tamaño de la fuente: 8

Mostrar cuando: Siempre
 Nombre: Dr_IdFecha
 PermitirAutocorrección: Verdadero
 Section: 0
 Tabulación automática: Falso
 Visible: Verdadero

Etiqueta: Dr_IdFecha Etiqueta

Alineación del texto: General
 Ancho de los bordes: Trazo fino
 Border Line Style: Sólido
 Color del fondo: -2147483633
 ControlType: 100
 Espesor de la fuente: Normal
 Estilo del fondo: Transparente
 Font Bold: No
 Fuente subrayada: Falso
 Izquierda: 60
 Mostrar cuando: Siempre
 Nombre: Dr_IdFecha Etiqueta
 Superior: 1488
 Título: FecDev

Alto: 240
 Ancho: 816
 Color de los bordes: 0
 ColorDelTexto: -2147483630
 Efecto especial: Sin relieve
 Estilo de los bordes: Todas las páginas
 Event Proc Prefix: Dr_IdFecha_Etiqueta
 Fuente en cursiva: Falso
 IDDelContextoDe Ayuda: 0
 Juego de caracteres para fuentes de texto: 0
 Nombre de la fuente: MS Sans Serif
 Section: 0
 Tamaño de la fuente: 8
 Visible: Verdadero

Cuadro de texto: Dr_IdModalidad

Activado: Verdadero
 Alto: 240
 Ancho: 1971
 Autoextensible: Falso
 Bloqueado: Falso
 BuscarPorFiltro: 1
 Color del fondo: -2147483643
 ColumnHidden: Falso
 ColumnWidth: 2568
 ControlType: 109
 Espesor de la fuente: Normal
 Estilo del fondo: Normal
 Font Bold: No
 Fuente subrayada: Falso
 ÍndiceDeTabulación: 5
 Juego de caracteres para fuentes de texto: 0

Alineación del texto: General
 Ancho de los bordes: Trazo fino
 Autocomprimible: Falso
 Barras de desplazamiento: Ninguna
 Border Line Style: Sólido
 Color de los bordes: 0
 ColorDelTexto: -2147483640
 ColumnOrder: Predeterminado
 Comportamiento de la tecla Entrar: Falso
 Efecto especial: Bajo relieve
 Estilo de los bordes: Primera página
 Event Proc Prefix: Dr_IdModalidad
 Fuente en cursiva: Falso
 IDDelContextoDe Ayuda: 0
 Izquierda: 858

Cogest.mdb (c) EPA
 Formulario: fd10qft10Dr_Edición

noviembre de 2000
 Página: 1684

Mostrar cuando:	Siempre	Lugares	Automático
Nombre:	Dr_IdModalidad	Nombre de la fuente:	MS Sans Serif
PermitirAutocorrección:	Verdadero	Origen del control:	Dr_IdModalidad
Section:	0	PuntoDeTabulación:	Verdadero
Tabulación automática:	Falso	Superior:	1824
Visible:	Verdadero	Tamaño de la fuente:	8
Etiqueta: Dr_IdModalidad Etiqueta			
Alineación del texto:	General	Alto:	240
Ancho de los bordes:	Trazo fino	Ancho:	840
Border Line Style:	Sólido	Color de los bordes:	0
Color del fondo:	-2147483633	ColorDelTexto:	-2147483630
ControlType:	100	Efecto especial:	Sin relieve
Espesor de la fuente:	Normal	Estilo de los bordes:	Todas las páginas
Estilo del fondo:	Transparente	Event Proc Prefix:	Dr_IdModalidad_Etiqueta
Font Bold:	No	Fuente en cursiva:	Falso
Fuente subrayada:	Falso	IDDelContextoDe Ayuda:	0
Izquierda:	60	Juego de caracteres para fuentes de texto:	0
Mostrar cuando:	Siempre	Nombre de la fuente:	MS Sans Serif
Nombre:	Dr_IdModalidad Etiqueta	Section:	0
Superior:	1824	Tamaño de la fuente:	8
Título:	Modalid	Visible:	Verdadero
Cuadro de texto: Dr_IdPersonal			
Activado:	Verdadero	Alineación del texto:	General
Alto:	240	Ancho de los bordes:	Trazo fino
Ancho:	1971	Autocomprimible:	Falso
Autoextensible:	Falso	Barras de desplazamiento:	Ninguna
Bloqueado:	Falso	Border Line Style:	Sólido
BuscarPorFiltro:	1	Color de los bordes:	0
Color del fondo:	-2147483643	ColorDelTexto:	-2147483640
ColumnHidden:	Falso	ColumnOrder:	Predeterminado
ColumnWidth:	2568	Comportamiento de la tecla Entrar:	Falso
ControlType:	109	Efecto especial:	Bajo relieve
Espesor de la fuente:	Normal	Estilo de los bordes:	Primera página
Estilo del fondo:	Normal	Event Proc Prefix:	Dr_IdPersonal
Font Bold:	No	Fuente en cursiva:	Falso
Fuente subrayada:	Falso	IDDelContextoDe Ayuda:	0
ÍndiceDeTabulación:	10	Izquierda:	858
Juego de caracteres para fuentes de texto:	0	Lugares	Automático

Cogest.mdb (c) EPA
 Formulario: fd10qft10Dr_Edición

noviembre de 2000
 Página: 1685

Mostrar cuando:	Siempre	Nombre de la fuente:	MS Sans Serif
Nombre:	Dr_IdPersonal	Origen del control:	Dr_IdPersonal
PermitirAutocorrección:	Verdadero	PuntoDeTabulación:	Verdadero
Section:	0	Superior:	3534
Tabulación automática:	Falso	Tamaño de la fuente:	8
Texto de la barra de estado:	Código del portador de costes, sea empleado o material	Visible:	Verdadero

Etiqueta: Dr_IdPersonal Etiqueta

Alineación del texto:	General	Alto:	240
Ancho de los bordes:	Trazo fino	Ancho:	741
Border Line Style:	Sólido	Color de los bordes:	0
Color del fondo:	-2147483633	ColorDelTexto:	-2147483630
ControlType:	100	Efecto especial:	Sin relieve
Espesor de la fuente:	Normal	Estilo de los bordes:	Todas las páginas
Estilo del fondo:	Transparente	Event Proc Prefix:	Dr_IdPersonal_Etiqueta
Font Bold:	No	Fuente en cursiva:	Falso
Fuente subrayada:	Falso	IDDelContextoDe Ayuda:	0
Izquierda:	57	Juego de caracteres para fuentes de texto:	0

Mostrar cuando:	Siempre	Nombre de la fuente:	MS Sans Serif
Nombre:	Dr_IdPersonal Etiqueta	Section:	0
Superior:	3534	Tamaño de la fuente:	8
Título:	Personal	Visible:	Verdadero

Cuadro de texto: Dr_IdTerceros

Activado:	Verdadero	Alineación del texto:	General
Alto:	240	Ancho de los bordes:	Trazo fino
Ancho:	1971	Autocomprimible:	Falso
Autoextensible:	Falso	Barras de desplazamiento:	Ninguna
Bloqueado:	Falso	Border Line Style:	Sólido
BuscarPorFiltro:	1	Color de los bordes:	0
Color del fondo:	-2147483643	ColorDelTexto:	-2147483640
ColumnHidden:	Falso	ColumnOrder:	Predeterminado
ColumnWidth:	2568	Comportamiento de la tecla Entrar:	Falso
ControlType:	109	Efecto especial:	Bajo relieve
Espesor de la fuente:	Normal	Estilo de los bordes:	Primera página
Estilo del fondo:	Normal	Event Proc Prefix:	Dr_IdTerceros
Font Bold:	No	Fuente en cursiva:	Falso
Fuente subrayada:	Falso	IDDelContextoDe Ayuda:	0
ÍndiceDeTabulación:	11	Izquierda:	858
Juego de caracteres para fuentes de texto:	0	Lugares:	Automático

Cogest.mdb (c) EPA
 Formulario: fd10qft10Dr_Edición

noviembre de 2000
 Página: 1686

Mostrar cuando: Siempre
 Nombre: Dr_IdTerceros
 PermitirAutocorrección: Verdadero
 Section: 0
 Tabulación automática: Falso
 Texto de la barra de estado: Código del tercero imputado en el registro.

Nombre de la fuente: MS Sans Serif
 Origen del control: Dr_IdTerceros
 PuntoDeTabulación: Verdadero
 Superior: 3876
 Tamaño de la fuente: 8
 Visible: Verdadero

Etiqueta: Dr_IdTerceros Etiqueta

Alineación del texto: General
 Ancho de los bordes: Trazo fino
 Border Line Style: Sólido
 Color del fondo: -2147483633
 ControlType: 100
 Espesor de la fuente: Normal
 Estilo del fondo: Transparente
 Font Bold: No
 Fuente subrayada: Falso
 Izquierda: 57

Alto: 240
 Ancho: 741
 Color de los bordes: 0
 ColorDelTexto: -2147483630
 Efecto especial: Sin relieve
 Estilo de los bordes: Todas las páginas
 Event Proc Prefix: Dr_IdTerceros_Etiqueta
 Fuente en cursiva: Falso
 IDDelContextoDe Ayuda: 0
 Juego de caracteres para fuentes de texto: 0
 Nombre de la fuente: MS Sans Serif
 Section: 0
 Tamaño de la fuente: 8
 Visible: Verdadero

Mostrar cuando: Siempre
 Nombre: Dr_IdTerceros Etiqueta
 Superior: 3876
 Título: Terceros

Cuadro de texto: Dr_IdTerritorial

Activado: Verdadero
 Alto: 240
 Ancho: 864
 Autoextensible: Falso
 Bloqueado: Falso
 BuscarPorFiltro: 1
 Color del fondo: -2147483643
 ColumnHidden: Falso
 ColumnWidth: 2568
 ControlType: 109
 Espesor de la fuente: Normal
 Estilo del fondo: Normal
 Font Bold: No
 Fuente subrayada: Falso

Alineación del texto: General
 Ancho de los bordes: Trazo fino
 Autocomprimible: Falso
 Barras de desplazamiento: Ninguna
 Border Line Style: Sólido
 Color de los bordes: 0
 ColorDelTexto: -2147483640
 ColumnOrder: Predeterminado
 Comportamiento de la tecla Entrar: Falso
 Efecto especial: Bajo relieve
 Estilo de los bordes: Primera página
 Event Proc Prefix: Dr_IdTerritorial
 Fuente en cursiva: Falso
 IDDelContextoDe Ayuda: 0
 Izquierda: 3624
 Lugares: Automático

ÍndiceDeTabulación: 12
 n: 0
 Juego de caracteres para fuentes de texto:

Cogest.mdb (c) EPA
Formulario: fd10qft10Dr_Edición

noviembre de 2000
Página: 1687

Mostrar cuando: Siempre
Nombre: Dr_IdTerritorial
PermitirAutocorrección: Verdadero
Section: 0
Tabulación automática: Falso
Visible: Verdadero

Nombre de la fuente: MS Sans Serif
Origen del control: Dr_IdTerritorial
PuntoDeTabulación: Verdadero
Superior: 170
Tamaño de la fuente: 8

Etiqueta: Dr_IdTerritorial Etiqueta

Alineación del texto: General
Ancho de los bordes: Trazo fino
Border Line Style: Sólido
Color del fondo: -2147483633
ControlType: 100
Espesor de la fuente: Normal
Estilo del fondo: Transparente
Font Bold: No
Fuente subrayada: Falso

Alto: 228
Ancho: 432
Color de los bordes: 0
ColorDelTexto: -2147483630
Efecto especial: Sin relieve
Estilo de los bordes: Todas las páginas
Event Proc Prefix: Dr_IdTerritorial_Etiqueta
Fuente en cursiva: Falso
IDDelContextoDe Ayuda: 0
Juego de caracteres para fuentes de texto: 0
Nombre de la fuente: MS Sans Serif
Section: 0
Tamaño de la fuente: 8
Visible: Verdadero

Izquierda: 2948

Mostrar cuando: Siempre
Nombre: Dr_IdTerritorial Etiqueta
Superior: 170
Título: Zona

Cuadro de texto: Dr_Input

Activado: Verdadero
Alto: 240
Ancho: 1971
Autoextensible: Falso
Bloqueado: Falso
BuscarPorFiltro: 1
Color del fondo: -2147483643
ColumnHidden: Falso
ColumnWidth: 888

Alineación del texto: General
Ancho de los bordes: Trazo fino
Autocomprimible: Falso
Barras de desplazamiento: Ninguna
Border Line Style: Sólido
Color de los bordes: 0
ColorDelTexto: -2147483640
ColumnOrder: Predeterminado
Comportamiento de la tecla Entrar: Falso
Efecto especial: Bajo relieve
Estilo de los bordes: Primera página
Event Proc Prefix: Dr_Input
Formato: Short Date
Fuente subrayada: Falso
ÍndiceDeTabulación: 2
Juego de caracteres para fuentes de texto: 0
Mostrar cuando: Siempre

ControlType: 109
Espesor de la fuente: Normal
Estilo del fondo: Normal
Font Bold: No
Fuente en cursiva: Falso
IDDelContextoDe Ayuda: 0
Izquierda: 858

Lugares Automático
Nombre de la MS Sans Serif

Cogest.mdb (c) EPA
 Formulario: fd10qft10Dr_Edición

noviembre de 2000
 Página: 1688

fuelle:		Nombre:	Dr_Imput
Origen del control:	Dr_Imput	PermitirAutocorrección:	Verdadero
PuntoDeTabulación:	Verdadero	Section:	0
Superior:	798	Tabulación automática:	Falso
Tamaño de la fuente:	8	Visible:	Verdadero

Etiqueta: Dr_Imput Etiqueta

Alineación del texto:	General	Alto:	240
Ancho de los bordes:	Trazo fino	Ancho:	741
Border Line Style:	Sólido	Color de los bordes:	0
Color del fondo:	-2147483633	ColorDelTexto:	-2147483630
ControlType:	100	Efecto especial:	Sin relieve
Espesor de la fuente:	Normal	Estilo de los bordes:	Todas las páginas
Estilo del fondo:	Transparente	Event Proc Prefix:	Dr_Imput_Etiqueta
Font Bold:	No	Fuente en cursiva:	Falso
Fuente subrayada:	Falso	IDDelContextoDe Ayuda:	0
Izquierda:	57	Juego de caracteres para fuentes de texto:	0
Mostrar cuando:	Siempre	Nombre de la fuente:	MS Sans Serif
Nombre:	Dr_Imput Etiqueta	Section:	0
Superior:	798	Tamaño de la fuente:	8
Título:	Imput	Visible:	Verdadero

Cuadro de texto: Dr_Justificante

Activado:	Verdadero	Alineación del texto:	General
Alto:	240	Ancho de los bordes:	Trazo fino
Ancho:	1971	Autocomprimible:	Falso
Autoextensible:	Falso	Barras de desplazamiento:	Ninguna
Bloqueado:	Falso	Border Line Style:	Sólido
BuscarPorFiltro:	1	Color de los bordes:	0
Color del fondo:	-2147483643	ColorDelTexto:	-2147483640
ColumnHidden:	Falso	ColumnOrder:	Predeterminado
ColumnWidth:	2568	Comportamiento de la tecla Entrar:	Falso
ControlType:	109	Efecto especial:	Bajo relieve
Espesor de la fuente:	Normal	Estilo de los bordes:	Primera página
Estilo del fondo:	Normal	Event Proc Prefix:	Dr_Justificante
Font Bold:	No	Fuente en cursiva:	Falso
Fuente subrayada:	Falso	IDDelContextoDe Ayuda:	0
ÍndiceDeTabulación:	3	Izquierda:	858
Juego de caracteres para fuentes de texto:	0	Lugares:	Automático
Mostrar cuando:	Siempre	Nombre de la fuente:	MS Sans Serif

Cogest.mdb (c) EPA
 Formulario: fd10qft10Dr_Edición

noviembre de 2000
 Página: 1689

Origen del control:	Dr_Justificante	Nombre:	Dr_Justificante
PuntoDeTabulación:	Verdadero	PermitirAutocorrección:	Verdadero
Superior:	1140	Section:	0
Tamaño de la fuente:	8	Tabulación automática:	Falso
Visible:	Verdadero	Texto de la barra de estado:	Número del justificante
Etiqueta: Dr_Justificante Etiqueta			
Alineación del texto:	General	Alto:	240
Ancho de los bordes:	Trazo fino	Ancho:	741
Border Line Style:	Sólido	Color de los bordes:	0
Color del fondo:	-2147483633	ColorDelTexto:	-2147483630
ControlType:	100	Efecto especial:	Sin relieve
Espesor de la fuente:	Normal	Estilo de los bordes:	Todas las páginas
Estilo del fondo:	Transparente	Event Proc Prefix:	Dr_Justificante_Etiqueta
Font Bold:	No	Fuente en cursiva:	Falso
Fuente subrayada:	Falso	IDDelContextoDe Ayuda:	0
Izquierda:	57	Juego de caracteres para fuentes de texto:	0
Mostrar cuando:	Siempre	Nombre de la fuente:	MS Sans Serif
Nombre:	Dr_Justificante Etiqueta	Section:	0
Superior:	1140	Tamaño de la fuente:	8
Título:	Justific	Visible:	Verdadero
Cuadro de texto: Dr_Km			
Activado:	Verdadero	Alineación del texto:	General
Alto:	240	Ancho de los bordes:	Trazo fino
Ancho:	864	Autocomprimible:	Falso
Autoextensible:	Falso	Barras de desplazamiento:	Ninguna
Bloqueado:	Falso	Border Line Style:	Sólido
BuscarPorFiltro:	1	Color de los bordes:	0
Color del fondo:	-2147483643	ColorDelTexto:	-2147483640
ColumnHidden:	Falso	ColumnOrder:	Predeterminado
ColumnWidth:	1140	Comportamiento de la tecla Entrar:	Falso
ControlType:	109	Efecto especial:	Bajo relieve
Espesor de la fuente:	Normal	Estilo de los bordes:	Primera página
Estilo del fondo:	Normal	Event Proc Prefix:	Dr_Km
Font Bold:	No	Formato:	Standard
Fuente en cursiva:	Falso	Fuente subrayada:	Falso
IDDelContextoDe Ayuda:	0	ÍndiceDeTabulación:	15
Izquierda:	3624	Juego de caracteres para fuentes de texto:	0
Lugares:	0	Mostrar cuando:	Siempre

Cogest.mdb (c) EPA
 Formulario: fd10qft10Dr_Edición

noviembre de 2000
 Página: 1690

Nombre de la fuente: MS Sans Serif
 Origen del control: Dr_Km
 PuntoDeTabulación: Verdadero
 Superior: 1140
 Tamaño de la fuente: 8
 Visible: Verdadero

Nombre: Dr_Km
 PermitirAutocorrección: Verdadero
 Section: 0
 Tabulación automática: Falso
 Texto de la barra de estado: Número de kilómetros hechos por el personal en el desempeño de su

Etiqueta: Dr_Km Etiqueta

Alineación del texto: General
 Ancho de los bordes: Trazo fino
 Border Line Style: Sólido
 Color del fondo: -2147483633
 ControlType: 100
 Espesor de la fuente: Normal
 Estilo del fondo: Transparente
 Font Bold: No
 Fuente subrayada: Falso

Alto: 228
 Ancho: 288
 Color de los bordes: 0
 ColorDelTexto: -2147483630
 Efecto especial: Sin relieve
 Estilo de los bordes: Todas las páginas
 Event Proc Prefix: Dr_Km_Etiqueta
 Fuente en cursiva: Falso
 IDDelContextoDe Ayuda: 0

Izquierda: 2948

Juego de caracteres para fuentes de texto: 0

Mostrar cuando: Siempre

Nombre de la fuente: MS Sans Serif

Nombre: Dr_Km Etiqueta
 Superior: 1140

Section: 0
 Tamaño de la fuente: 8

Título: Km

Visible: Verdadero

Cuadro de texto: Dr_Notas

Activado: Verdadero
 Alto: 432
 Ancho: 2196
 Autoextensible: Falso
 Bloqueado: Falso
 BuscarPorFiltro: 1
 Color del fondo: -2147483643
 ColumnHidden: Falso
 ColumnWidth: 3000

Alineación del texto: General
 Ancho de los bordes: Trazo fino
 Autocomprimible: Falso
 Barras de desplazamiento: Sólo vertical
 Border Line Style: Sólido
 Color de los bordes: 0
 ColorDelTexto: -2147483640
 ColumnOrder: Predeterminado
 Comportamiento de la tecla Entrar: Verdadero

ControlType: 109
 Espesor de la fuente: Normal
 Estilo del fondo: Normal
 Font Bold: No
 Fuente subrayada: Falso

Efecto especial: Bajo relieve
 Estilo de los bordes: Primera página
 Event Proc Prefix: Dr_Notas
 Fuente en cursiva: Falso
 IDDelContextoDe Ayuda: 0

ÍndiceDeTabulación: 40

Izquierda: 3631

Juego de caracteres para fuentes de texto: 0

Cogest.mdb (c) EPA
 Formulario: fd10qft10Dr_Edición

noviembre de 2000
 Página: 1691

Mostrar cuando:	Siempre	Lugares	Automático
Nombre:	Dr_Notas	Nombre de la	MS Sans Serif
PermitirAutocorrección:	Verdadero	fuelle:	
Section:	0	Origen del control:	Dr_Notas
Tabulación automática:	Falso	PuntoDeTabulación:	Verdadero
Texto de la barra de estado:	Observaciones que han de hacerse para aclarar registros de concepto	n:	
		Superior:	3798
		Tamaño de la fuente:	8
		Visible:	Verdadero
Etiqueta: Dr_Notas Etiqueta			
Alineación del texto:	General	Alto:	228
Ancho de los bordes:	Trazo fino	Ancho:	492
Border Line Style:	Sólido	Color de los bordes:	0
Color del fondo:	-2147483633	ColorDelTexto:	-2147483630
ControlType:	100	Efecto especial:	Sin relieve
Espesor de la fuente:	Normal	Estilo de los bordes:	Todas las páginas
Estilo del fondo:	Transparente	Event Proc Prefix:	Dr_Notas_Etiqueta
Font Bold:	No	Fuente en cursiva:	Falso
Fuente subrayada:	Falso	IDDelContextoDe Ayuda:	0
Izquierda:	2948	Juego de caracteres para fuentes de texto:	0
Mostrar cuando:	Siempre	Nombre de la fuente:	MS Sans Serif
Nombre:	Dr_Notas Etiqueta	Section:	0
Superior:	3798	Tamaño de la fuente:	8
Título:	Notas	Visible:	Verdadero
Cuadro de texto: Dr_Operador			
Activado:	Verdadero	Alineación del texto:	General
Alto:	240	Ancho de los bordes:	Trazo fino
Ancho:	1971	Autocomprimible:	Falso
Autoextensible:	Falso	Barras de desplazamiento:	Ninguna
Bloqueado:	Falso	Border Line Style:	Sólido
BuscarPorFiltro:	1	Color de los bordes:	0
Color del fondo:	-2147483643	ColorDelTexto:	-2147483640
ColumnHidden:	Falso	ColumnOrder:	Predeterminado
ColumnWidth:	2892	Comportamiento de la tecla Entrar:	Falso
ControlType:	109	Efecto especial:	Bajo relieve
Espesor de la fuente:	Normal	Estilo de los bordes:	Primera página
Estilo del fondo:	Normal	Event Proc Prefix:	Dr_Operador
Font Bold:	No	Fuente en cursiva:	Falso
Fuente subrayada:	Falso	IDDelContextoDe Ayuda:	0
ÍndiceDeTabulación:	1	Izquierda:	858
Juego de caracteres para fuentes de texto:	0		

Cogest.mdb (c) EPA
 Formulario: fd10qft10Dr_Edición

noviembre de 2000
 Página: 1692

Mostrar cuando:	Siempre	Lugares	Automático
Nombre:	Dr_Operador	Nombre de la fuente:	MS Sans Serif
PermitirAutocorrección:	Verdadero	Origen del control:	Dr_IdOperador
Section:	0	PuntoDeTabulación:	Verdadero
Tabulación automática:	Falso	Superior:	456
Visible:	Verdadero	Tamaño de la fuente:	8
Etiqueta: Dr_Operador Etiqueta			
Alineación del texto:	General	Alto:	240
Ancho de los bordes:	Trazo fino	Ancho:	756
Border Line Style:	Sólido	Color de los bordes:	0
Color del fondo:	-2147483633	ColorDelTexto:	-2147483630
ControlType:	100	Efecto especial:	Sin relieve
Espesor de la fuente:	Normal	Estilo de los bordes:	Todas las páginas
Estilo del fondo:	Transparente	Event Proc Prefix:	Dr_Operador_Etiqueta
Font Bold:	No	Fuente en cursiva:	Falso
Fuente subrayada:	Falso	IDDelContextoDe Ayuda:	0
Izquierda:	60	Juego de caracteres para fuentes de texto:	0
Mostrar cuando:	Siempre	Nombre de la fuente:	MS Sans Serif
Nombre:	Dr_Operador Etiqueta	Section:	0
Superior:	456	Tamaño de la fuente:	8
Título:	Operador	Visible:	Verdadero
Cuadro de texto: Dr_OtrosSuplidos			
Activado:	Verdadero	Alineación del texto:	General
Alto:	240	Ancho de los bordes:	Trazo fino
Ancho:	864	Autocomprimible:	Falso
Autoextensible:	Falso	Barras de desplazamiento:	Ninguna
Bloqueado:	Falso	Border Line Style:	Sólido
BuscarPorFiltro:	1	Color de los bordes:	0
Color del fondo:	-2147483643	ColorDelTexto:	-2147483640
ColumnHidden:	Falso	ColumnOrder:	Predeterminado
ColumnWidth:	1140	Comportamiento de la tecla Entrar:	Falso
ControlType:	109	Efecto especial:	Bajo relieve
Espesor de la fuente:	Normal	Estilo de los bordes:	Primera página
Estilo del fondo:	Normal	Event Proc Prefix:	Dr_OtrosSuplidos
Font Bold:	No	Formato:	Standard
Fuente en cursiva:	Falso	Fuente subrayada:	Falso
IDDelContextoDe Ayuda:	0	ÍndiceDeTabulación:	18
Izquierda:	3624	Juego de caracteres para fuentes de texto:	0
Lugares	0	Mostrar cuando:	Siempre

Cogest.mdb (c) EPA
 Formulario: fd10qft10Dr_Edición

noviembre de 2000
 Página: 1693

Nombre de la fuente:	MS Sans Serif	Nombre:	Dr_OtrosSuplidos
Origen del control:	Dr_OtrosSuplidos	PermitirAutocorrección:	Verdadero
PuntoDeTabulación:	Verdadero	Section:	0
Superior:	2166	Tabulación automática:	Falso
Tamaño de la fuente:	8	Texto de la barra de estado:	Otros gastos suplidos por el personal
Visible:	Verdadero		

Etiqueta: Dr_OtrosSuplidos Etiqueta

Alineación del texto:	General	Alto:	228
Ancho de los bordes:	Trazo fino	Ancho:	588
Border Line Style:	Sólido	Color de los bordes:	0
Color del fondo:	-2147483633	ColorDelTexto:	-2147483630
ControlType:	100	Efecto especial:	Sin relieve
Espesor de la fuente:	Normal	Estilo de los bordes:	Todas las páginas
Estilo del fondo:	Transparente	Event Proc Prefix:	Dr_OtrosSuplidos_Etiqueta
Font Bold:	No	Fuente en cursiva:	Falso
Fuente subrayada:	Falso	IDDelContextoDe Ayuda:	0
Izquierda:	2948	Juego de caracteres para fuentes de texto:	0
Mostrar cuando:	Siempre	Nombre de la fuente:	MS Sans Serif
Nombre:	Dr_OtrosSuplidos Etiqueta	Section:	0
Superior:	2154	Tamaño de la fuente:	8
Título:	OtrSupl	Visible:	Verdadero

Cuadro de texto: Dr_Planos

Activado:	Verdadero	Alineación del texto:	General
Alto:	240	Ancho de los bordes:	Trazo fino
Ancho:	453	Autocomprimible:	Falso
Autoextensible:	Falso	Barras de desplazamiento:	Ninguna
Bloqueado:	Falso	Border Line Style:	Sólido
BuscarPorFiltro:	1	Color de los bordes:	0
Color del fondo:	-2147483643	ColorDelTexto:	-2147483640
ColumnHidden:	Falso	ColumnOrder:	Predeterminado
ColumnWidth:	1140	Comportamiento de la tecla Entrar:	Falso
ControlType:	109	Efecto especial:	Bajo relieve
Espesor de la fuente:	Normal	Estilo de los bordes:	Primera página
Estilo del fondo:	Normal	Event Proc Prefix:	Dr_Planos
Font Bold:	No	Formato:	Standard
Fuente en cursiva:	Falso	Fuente subrayada:	Falso
IDDelContextoDe Ayuda:	0	ÍndiceDeTabulación:	28
Izquierda:	5393	Juego de caracteres para fuentes de texto:	0

Cogest.mdb (c) EPA
 Formulario: fd10qft10Dr_Edición

noviembre de 2000
 Página: 1694

Lugares 0
 Nombre de la fuente: MS Sans Serif
 Origen del control: Dr_Planos
 PuntoDeTabulación: Verdadero
 Superior: 1824
 Tamaño de la fuente: 8
 Visible: Verdadero

Mostrar cuando: Siempre
 Nombre: Dr_Planos
 PermitirAutocorrección: Verdadero
 Section: 0
 Tabulación automática: Falso
 Texto de la barra de estado: Número de planos editados en cada ejemplar de proyecto entregado.

Etiqueta: Dr_Planos Etiqueta

Alineación del texto: General
 Ancho de los bordes: Trazo fino
 Border Line Style: Sólido
 Color del fondo: -2147483633
 ControlType: 100
 Espesor de la fuente: Normal
 Estilo del fondo: Transparente
 Font Bold: No
 Fuente subrayada: Falso
 Izquierda: 4592

Alto: 240
 Ancho: 741
 Color de los bordes: 0
 ColorDelTexto: -2147483630
 Efecto especial: Sin relieve
 Estilo de los bordes: Todas las páginas
 Event Proc Prefix: Dr_Planos_Etiqueta
 Fuente en cursiva: Falso
 IDDelContextoDe Ayuda: 0
 Juego de caracteres para fuentes de texto: MS Sans Serif
 Nombre de la fuente: MS Sans Serif
 Section: 0
 Tamaño de la fuente: 8
 Visible: Verdadero

Mostrar cuando: Siempre

Nombre: Dr_Planos Etiqueta
 Superior: 1824
 Título: Planos

Botón de alternar: Dr_Rechazado

Activado: Verdadero
 Ancho: 708
 ColorDelTexto: 0
 ColumnOrder: Predeterminado
 ControlType: 122

Alto: 360
 Bloqueado: Falso
 ColumnHidden: Falso
 ColumnWidth: Predeterminado
 Espesor de la fuente: Normal
 Font Bold: No
 Fuente subrayada: Falso
 Imagen: (ninguna)

Event Proc Prefix: Dr_Rechazado
 Fuente en cursiva: Falso
 IDDelContextoDe Ayuda: 0

Izquierda: 5952

ÍndiceDeTabulación: 37

Juego de caracteres para fuentes de texto: 0
 Nombre de la fuente: MS Sans Serif

Mostrar cuando: Siempre

Origen del control: Dr_Rechazado
 PuntoDeTabulación: Verdadero
 Superior: 2434

Nombre: Dr_Rechazado

Texto de la barra de estado: Rechazo de registro por Gerencia.

PictureType: 0
 Section: 0

Tamaño de la fuente: 8
 Título: Rech

Cogest.mdb (c) EPA
 Formulario: fd10qft10Dr_Edición

noviembre de 2000
 Página: 1695

TripleState:	Falso	Visible:	Verdadero
Cuadro de texto: Dr_Restaurantes			
Activado:	Verdadero	Alineación del texto:	General
Alto:	240	Ancho de los bordes:	Trazo fino
Ancho:	864	Autocomprimible:	Falso
Autoextensible:	Falso	Barras de desplazamiento:	Ninguna
Bloqueado:	Falso	Border Line Style:	Sólido
BuscarPorFiltro:	1	Color de los bordes:	0
Color del fondo:	-2147483643	ColorDelTexto:	-2147483640
ColumnHidden:	Falso	ColumnOrder:	Predeterminado
ColumnWidth:	1140	Comportamiento de la tecla Entrar:	Falso
ControlType:	109	Efecto especial:	Bajo relieve
Espesor de la fuente:	Normal	Estilo de los bordes:	Primera página
Estilo del fondo:	Normal	Event Proc Prefix:	Dr_Restaurantes
Font Bold:	No	Formato:	Standard
Fuente en cursiva:	Falso	Fuente subrayada:	Falso
IDDelContextoDe Ayuda:	0	ÍndiceDeTabulación:	17
Izquierda:	3624	Juego de caracteres para fuentes de texto:	0
Lugares	0	Mostrar cuando:	Siempre
Nombre de la fuente:	MS Sans Serif	Nombre:	Dr_Restaurantes
Origen del control:	Dr_Restaurantes	PermitirAutocorrección:	Verdadero
PuntoDeTabulación:	Verdadero	Section:	0
Superior:	1824	Tabulación automática:	Falso
Tamaño de la fuente:	8	Texto de la barra de estado:	Gastos pagados por el personal en restaurantes, cafetería, y suplidos por el empleado..
Visible:	Verdadero		
Etiqueta: Dr_Restaurantes Etiqueta			
Alineación del texto:	General	Alto:	228
Ancho de los bordes:	Trazo fino	Ancho:	624
Border Line Style:	Sólido	Color de los bordes:	0
Color del fondo:	-2147483633	ColorDelTexto:	-2147483630
ControlType:	100	Efecto especial:	Sin relieve
Espesor de la fuente:	Normal	Estilo de los bordes:	Todas las páginas
Estilo del fondo:	Transparente	Event Proc Prefix:	Dr_Restaurantes_Etiqueta
Font Bold:	No	Fuente en cursiva:	Falso
Fuente subrayada:	Falso	IDDelContextoDe Ayuda:	0
Izquierda:	2948	Juego de caracteres para fuentes de texto:	0
Mostrar cuando:	Siempre	Nombre de la fuente:	MS Sans Serif
Nombre:	Dr_Restaurantes Etiqueta	Section:	0

Section:	0	PuntoDeTabulació n:	Verdadero
Tabulación automática:	Falso	Superior:	2793
Texto de la barra de estado:	Importe de las imputaciones realizadas por contrataciones	Tamaño de la fuente:	8
		Visible:	Verdadero
Etiqueta: Dr_Suministros Etiqueta			
Alineación del texto:	General	Alto:	228
Ancho de los bordes:	Trazo fino	Ancho:	504
Border Line Style:	Sólido	Color de los bordes:	0
Color del fondo:	-2147483633	ColorDelTexto:	-2147483630
ControlType:	100	Efecto especial:	Sin relieve
Espesor de la fuente:	Normal	Estilo de los bordes:	Todas las páginas
Estilo del fondo:	Transparente	Event Proc Prefix:	Dr_Suministros_Etiqueta
Font Bold:	No	Fuente en cursiva:	Falso
Fuente subrayada:	Falso	IDDelContextoDe Ayuda:	0
Izquierda:	2948	Juego de caracteres para fuentes de texto:	0
Mostrar cuando:	Siempre	Nombre de la fuente:	MS Sans Serif
Nombre:	Dr_Suministros Etiqueta	Section:	0
Superior:	2777	Tamaño de la fuente:	8
Título:	Sumin	Visible:	Verdadero
Botón de alternar: Dr_Supervisión			
Activado:	Verdadero	Alto:	360
Ancho:	708	Bloqueado:	Falso
ColorDelTexto:	0	ColumnHidden:	Falso
ColumnOrder:	Predeterminado	ColumnWidth:	1417
ControlType:	122	Espesor de la fuente:	Normal
Event Proc Prefix:	Dr_Supervisión	Font Bold:	No
Fuente en cursiva:	Falso	Fuente subrayada:	Falso
IDDelContextoDe Ayuda:	0	Imagen:	(ninguna)
ÍndiceDeTabulació n:	35	Izquierda:	5952
Juego de caracteres para fuentes de texto:	0	Mostrar cuando:	Siempre
Nombre de la fuente:	MS Sans Serif	Nombre:	Dr_Supervisión
Origen del control:	Dr_Supervisión	PictureType:	0
PuntoDeTabulació n:	Verdadero	Section:	0
Superior:	1302	Tamaño de la fuente:	8
Texto de la barra de estado:	Supervisión por el Jefe de Área de los registros validados y convalidados.	Título:	Superv
TripleState:	Falso	Visible:	Verdadero
Cuadro de texto: Dr_Tapas			
Activado:	Verdadero	Alineación del texto:	General

Cogest.mdb (c) EPA
 Formulario: fd10qft10Dr_Edición

noviembre de 2000
 Página: 1698

Alto:	240	Ancho de los bordes:	Trazo fino
Ancho:	453	Autocomprimible:	Falso
Autoextensible:	Falso	Barras de desplazamiento:	Ninguna
Bloqueado:	Falso	Border Line Style:	Sólido
BuscarPorFiltro:	1	Color de los bordes:	0
Color del fondo:	-2147483643	ColorDelTexto:	-2147483640
ColumnHidden:	Falso	ColumnOrder:	Predeterminado
ColumnWidth:	1140	Comportamiento de la tecla Entrar:	Falso
ControlType:	109	Efecto especial:	Bajo relieve
Espesor de la fuente:	Normal	Estilo de los bordes:	Primera página
Estilo del fondo:	Normal	Event Proc Prefix:	Dr_Tapas
Font Bold:	No	Formato:	Standard
Fuente en cursiva:	Falso	Fuente subrayada:	Falso
IDDelContextoDe Ayuda:	0	ÍndiceDeTabulación:	29
Izquierda:	5393	Juego de caracteres para fuentes de texto:	0
Lugares	0	Mostrar cuando:	Siempre
Nombre de la fuente:	MS Sans Serif	Nombre:	Dr_Tapas
Origen del control:	Dr_Tapas	PermitirAutocorrección:	Verdadero
PuntoDeTabulación:	Verdadero	Section:	0
Superior:	2166	Tabulación automática:	Falso
Tamaño de la fuente:	8	Texto de la barra de estado:	Número de tapas consumidas en cada ejemplar de proyecto entregado.
Visible:	Verdadero		
Etiqueta: Dr_Tapas Etiqueta			
Alineación del texto:	General	Alto:	240
Ancho de los bordes:	Trazo fino	Ancho:	741
Border Line Style:	Sólido	Color de los bordes:	0
Color del fondo:	-2147483633	ColorDelTexto:	-2147483630
ControlType:	100	Efecto especial:	Sin relieve
Espesor de la fuente:	Normal	Estilo de los bordes:	Todas las páginas
Estilo del fondo:	Transparente	Event Proc Prefix:	Dr_Tapas_Etiqueta
Font Bold:	No	Fuente en cursiva:	Falso
Fuente subrayada:	Falso	IDDelContextoDe Ayuda:	0
Izquierda:	4592	Juego de caracteres para fuentes de texto:	0
Mostrar cuando:	Siempre	Nombre de la fuente:	MS Sans Serif
Nombre:	Dr_Tapas Etiqueta	Section:	0
Superior:	2166	Tamaño de la fuente:	8
Título:	Tapas	Visible:	Verdadero
Botón de alternar: Dr_Validación			
Activado:	Verdadero	Alto:	360

Cogest.mdb (c) EPA
 Formulario: fd10qft10Dr_Edición

noviembre de 2000
 Página: 1699

Ancho: 708	Bloqueado: Falso
ColorDelTexto: 0	ColumnHidden: Falso
ColumnOrder: Predeterminado	ColumnWidth: 1104
ControlType: 122	Espesor de la fuente: Normal
Event Proc Prefix: Dr_ Validación	Font Bold: No
Fuente en cursiva: Falso	Fuente subrayada: Falso
IDDelContextoDe 0	Imagen: (ninguna)
Ayuda:	
ÍndiceDeTabulació n: 33	Izquierda: 5952
Juego de caracteres para fuentes de texto: 0	Mostrar cuando: Siempre
Nombre de la fuente: MS Sans Serif	Nombre: Dr_ Validación
Origen del control: Dr_ Validación	PictureType: 0
PuntoDeTabulació n: Verdadero	Section: 0
Superior: 736	Tamaño de la fuente: 8
Texto de la barra de estado: Aceptación por el operador del registro imputado.	Título: Val
TripleState: Falso	Visible: Verdadero
Cuadro de texto: Dr_ Zip	
Activado: Verdadero	Alineación del texto: General
Alto: 240	Ancho de los bordes: Trazo fino
Ancho: 453	Autocomprimible: Falso
Autoextensible: Falso	Barras de desplazamiento: Ninguna
Bloqueado: Falso	Border Line Style: Sólido
BuscarPorFiltro: 1	Color de los bordes: 0
Color del fondo: -2147483643	ColorDelTexto: -2147483640
ColumnHidden: Falso	ColumnOrder: Predeterminado
ColumnWidth: 1140	Comportamiento de la tecla Entrar: Falso
ControlType: 109	Efecto especial: Bajo relieve
Espesor de la fuente: Normal	Estilo de los bordes: Primera página
Estilo del fondo: Normal	Event Proc Prefix: Dr_ Zip
Font Bold: No	Formato: Standard
Fuente en cursiva: Falso	Fuente subrayada: Falso
IDDelContextoDe 0	ÍndiceDeTabulació n: 30
Ayuda:	
Izquierda: 5393	Juego de caracteres para fuentes de texto: 0
Lugares: 0	Mostrar cuando: Siempre
Nombre de la fuente: MS Sans Serif	Nombre: Dr_ Zip
Origen del control: Dr_ Zip	PermitirAutocorrección: Verdadero
PuntoDeTabulació n: Verdadero	Section: 0
Superior: 2508	Tabulación automática: Falso
Tamaño de la fuente: 8	Texto de la barra de estado: Número de discos zip entregados con cada ejemplar de proyecto.
Visible: Verdadero	

Etiqueta: Dr_Zip Etiqueta

Alineación del texto:	General	Alto:	240
Ancho de los bordes:	Trazo fino	Ancho:	741
Border Line Style:	Sólido	Color de los bordes:	0
Color del fondo:	-2147483633	ColorDelTexto:	-2147483630
ControlType:	100	Efecto especial:	Sin relieve
Espesor de la fuente:	Normal	Estilo de los bordes:	Todas las páginas
Estilo del fondo:	Transparente	Event Proc Prefix:	Dr_Zip_Etiqueta
Font Bold:	No	Fuente en cursiva:	Falso
Fuente subrayada:	Falso	IDDelContextoDe Ayuda:	0
Izquierda:	4592	Juego de caracteres para fuentes de texto:	0
Mostrar cuando:	Siempre	Nombre de la fuente:	MS Sans Serif
Nombre Superior:	Dr_Zip Etiqueta 2508	Section:	0
Título:	Zip	Tamaño de la fuente:	8
		Visible:	Verdadero

Etiqueta: Etiqueta104

Alineación del texto:	General	Alto:	228
Ancho de los bordes:	Trazo fino	Ancho:	756
Border Line Style:	Sólido	Color de los bordes:	0
Color del fondo:	-2147483633	ColorDelTexto:	-2147483630
ControlType:	100	Efecto especial:	Sin relieve
Espesor de la fuente:	Normal	Estilo de los bordes:	Todas las páginas
Estilo del fondo:	Transparente	Event Proc Prefix:	Etiqueta104
Font Bold:	No	Fuente en cursiva:	Falso
Fuente subrayada:	Falso	IDDelContextoDe Ayuda:	0
Izquierda:	4365	Juego de caracteres para fuentes de texto:	0
Mostrar cuando:	Siempre	Nombre de la fuente:	MS Sans Serif
Nombre Superior:	Etiqueta104 3514	Section:	0
Título:	Texto103:	Tamaño de la fuente:	8
		Visible:	Verdadero

Etiqueta: Etiqueta169

Alineación del texto:	Centro	Alto:	790
Ancho de los bordes:	Trazo fino	Ancho:	7533
Border Line Style:	Sólido	Color de los bordes:	16777215
Color del fondo:	8388608	ColorDelTexto:	16777215
ControlType:	100	Efecto especial:	Sin relieve
Espesor de la fuente:	Negrita	Estilo de los bordes:	Primera página
Estilo del fondo:	Normal	Event Proc Prefix:	Etiqueta169

Cogest.mdb (c) EPA
 Formulario: fd10qft10Dr_Edición

noviembre de 2000
 Página: 1701

Font Bold:	Sí	Fuente en cursiva:	Falso
Fuente subrayada:	Falso	IDDelContextoDe	0
Izquierda:	796	Ayuda:	
		Juego de	0
		caracteres para	
		fuentes de texto:	
Mostrar cuando:	Siempre	Nombre de la	Arial
		fuelle:	
Nombre:	Etiqueta169	Section:	1
Superior:	0	Tamaño de la	28
		fuelle:	
Título:	C O G E S T	Visible:	Verdadero

Etiqueta: Etiqueta86

Alineación del	General	Alto:	276
texto:		Ancho:	864
Ancho de los	Trazo fino	Color de los	16711680
bordes:		bordes:	
Border Line Style:	Sólido	ColorDelTexto:	16777215
		Efecto especial:	Sin relieve
Color del fondo:	13209	Estilo de los	Primera página
ControlType:	100	bordes:	
Espesor de la	Negrita	Event Proc Prefix:	Etiqueta86
fuelle:		Fuente en cursiva:	Falso
Estilo del fondo:	Normal	IDDelContextoDe	0
Font Bold:	Sí	Ayuda:	
Fuente subrayada:	Falso	Juego de	0
Izquierda:	7370	caracteres para	
		fuentes de texto:	
Mostrar cuando:	Siempre	Nombre de la	Arial
		fuelle:	
Nombre:	Etiqueta86	Section:	0
Superior:	170	Tamaño de la	10
		fuelle:	
Título:	DIARIOS	Visible:	Verdadero

Botón de comando: Imprimir

Activado:	Verdadero	Al hacer clic:	[Event Procedure]
Alto:	348	Ancho:	408
Cancelar:	Falso	ColorDelTexto:	0
ControlTipText:	Imprimir formulario	ControlType:	104
Espesor de la	Normal	Event Proc Prefix:	Imprimir
fuelle:			
Font Bold:	No	Fuente en cursiva:	Falso
Fuente subrayada:	Falso	IDDelContextoDe	0
		Ayuda:	
Imagen:	(mapa de bits)	ÍndiceDeTabulació	47
		n:	
Izquierda:	7878	Juego de	0
		caracteres para	
		fuentes de texto:	
Mostrar cuando:	Siempre	Nombre de la	MS Sans Serif
		fuelle:	
Nombre:	Imprimir	PictureType:	0
Predeterminado:	Falso	PuntoDeTabulació	Verdadero
		n:	
Repetición	Falso	Section:	0
automática:			
Superior:	3685	Tamaño de la	8
		fuelle:	
Título:	Comando105	Transparente:	Falso

Cogest.mdb (c) EPA
 Formulario: fd10qft10Dr_Edición

noviembre de 2000
 Página: 1702

Visible: Verdadero

Marco de objeto independiente: OLEIndependiente83

Activación automática:	Doble clic	Activado:	Falso
Alto:	796	Ancho de los bordes:	Trazo fino
Ancho:	796	Bloqueado:	Verdadero
Border Line Style:	Sólido	Clase OLE:	Paint
Clase:	Paint.Picture	Color de los bordes:	16777215
Color del fondo:	16777215	ControlType:	114
Efecto especial:	Sin relieve	Encabezados de columna:	Falso
Estilo de los bordes:	Primera página	Estilo del fondo:	Normal
Event Proc Prefix:	OLEIndependiente83	IDDelContextoDe Ayuda:	0
ÍndiceDeTabulación:	0	Izquierda:	0
n:		Mostrar cuando:	Siempre
Modo de cambiar el tamaño:	Recortar	Número de columnas:	0
Nombre:	OLEIndependiente83	PuntoDeTabulación:	Verdadero
Opciones de actualización:	Automático	n:	0
Section:	1	Superior:	0
TipoDePresentación:	Falso	TipoOLE:	Incrustado
n:		Verbo:	0
TipoOLEPermitido:	Ambos		
Visible:	Verdadero		

Marco de objeto independiente: OLEIndependiente84

Activación automática:	Doble clic	Activado:	Falso
Alto:	796	Ancho de los bordes:	Trazo fino
Ancho:	796	Bloqueado:	Verdadero
Border Line Style:	Sólido	Clase OLE:	Paint
Clase:	Paint.Picture	Color de los bordes:	16777215
Color del fondo:	16777215	ControlType:	114
Efecto especial:	Sin relieve	Encabezados de columna:	Falso
Estilo de los bordes:	Primera página	Estilo del fondo:	Normal
Event Proc Prefix:	OLEIndependiente84	IDDelContextoDe Ayuda:	0
ÍndiceDeTabulación:	1	Izquierda:	8329
n:		Mostrar cuando:	Siempre
Modo de cambiar el tamaño:	Recortar	Número de columnas:	0
Nombre:	OLEIndependiente84	PuntoDeTabulación:	Verdadero
Opciones de actualización:	Automático	n:	0
Section:	1	Superior:	0
TipoDePresentación:	Falso	TipoOLE:	Incrustado
n:		Verbo:	0
TipoOLEPermitido:	Ambos		
Visible:	Verdadero		

Botón de comando: RegistroAnterior

Cogest.mdb (c) EPA
 Formulario: fd10qft10Dr_Edición

noviembre de 2000
 Página: 1703

Activado:	Verdadero	Al hacer clic:	[Event Procedure]
Alto:	348	Ancho:	408
Cancelar:	Falso	ColorDelTexto:	0
ControlTipText:	Registro anterior	ControlType:	104
Espesor de la fuente:	Normal	Event Proc Prefix:	RegistroAnterior
Font Bold:	No	Fuente en cursiva:	Falso
Fuente subrayada:	Falso	IDDelContextoDe Ayuda:	0
Imagen:	(mapa de bits)	ÍndiceDeTabulación:	44
Izquierda:	6066	Juego de caracteres para fuentes de texto:	0
Mostrar cuando:	Siempre	Nombre de la fuente:	MS Sans Serif
Nombre:	RegistroAnterior	PictureType:	0
Predeterminado:	Falso	PuntoDeTabulación:	Verdadero
Repetición automática:	Falso	Section:	0
Superior:	3685	Tamaño de la fuente:	8
Título:	Comando101	Transparente:	Falso
Visible:	Verdadero		

Botón de comando: RegistroSiguiente

Activado:	Verdadero	Al hacer clic:	[Event Procedure]
Alto:	348	Ancho:	408
Cancelar:	Falso	ColorDelTexto:	0
ControlTipText:	Registro siguiente	ControlType:	104
Espesor de la fuente:	Normal	Event Proc Prefix:	RegistroSiguiente
Font Bold:	No	Fuente en cursiva:	Falso
Fuente subrayada:	Falso	IDDelContextoDe Ayuda:	0
Imagen:	(mapa de bits)	ÍndiceDeTabulación:	45
Izquierda:	6519	Juego de caracteres para fuentes de texto:	0
Mostrar cuando:	Siempre	Nombre de la fuente:	MS Sans Serif
Nombre:	RegistroSiguiente	PictureType:	0
Predeterminado:	Falso	PuntoDeTabulación:	Verdadero
Repetición automática:	Falso	Section:	0
Superior:	3685	Tamaño de la fuente:	8
Título:	Comando102	Transparente:	Falso
Visible:	Verdadero		

Botón de comando: Salir

Activado:	Verdadero	Al hacer clic:	[Event Procedure]
Alto:	348	Ancho:	408
Cancelar:	Falso	ColorDelTexto:	0
ControlTipText:	Salir de la aplicación	ControlType:	104
Espesor de la fuente:	Normal	Event Proc Prefix:	Salir
Font Bold:	No	Fuente en cursiva:	Falso
Fuente subrayada:	Falso	IDDelContextoDe Ayuda:	0

Cogest.mdb (c) EPA
Formulario: fd10qft10Dr_Edición

noviembre de 2000
Página: 1704

ÍndiceDeTabulació n: 43	Imagen: (mapa de bits)
Juego de caracteres para fuentes de texto: 0	Izquierda: 7425
Nombre de la fuente: MS Sans Serif	Mostrar cuando: Siempre
PictureType: 0	Nombre: Salir
PuntoDeTabulació n: Verdadero	Predeterminado: Falso
Section: 0	Repetición automática: Falso
Tamaño de la fuente: 8	Superior: 3685
Transparente: Falso	Título: Comando172
	Visible: Verdadero

Cuadro de texto: Texto103

Activado: Verdadero	Alineación del texto: General
Alto: 686	Ancho de los bordes: Trazo fino
Ancho: 2903	Autocomprimible: Falso
Autoextensible: Falso	Barras de desplazamiento: Ninguna
Bloqueado: Falso	Border Line Style: Sólido
BuscarPorFiltro: 1	Color de los bordes: 0
Color del fondo: 13209	ColorDelTexto: -2147483640
ColumnHidden: Falso	ColumnOrder: Predeterminado
ColumnWidth: Predeterminado	Comportamiento de la tecla Entrar: Falso
ControlType: 109	Efecto especial: Bajo relieve
Espesor de la fuente: Normal	Estilo de los bordes: Primera página
Estilo del fondo: Normal	Event Proc Prefix: Texto103
Font Bold: No	Fuente en cursiva: Falso
Fuente subrayada: Falso	IDDelContextoDe Ayuda: 0
ÍndiceDeTabulació n: 46	Izquierda: 5946
Juego de caracteres para fuentes de texto: 0	Lugares: Automático
Mostrar cuando: Siempre	Nombre de la fuente: MS Sans Serif
Nombre: Texto103	PermitirAutocorrección: Verdadero
PuntoDeTabulació n: Verdadero	Section: 0
Superior: 3514	Tabulación automática: Falso
Tamaño de la fuente: 8	Visible: Verdadero

Código

```

1 Attribute VB_Name = "Form_fd10qft10Dr_Edición"
2 Attribute VB_Creatable = True
3 Attribute VB_PredeclaredId = True
4 Attribute VB_Exposed = False
5 Option Compare Database
    
```

Cogest.mdb (c) EPA
Formulario: fd10qft10Dr_Edición

noviembre de 2000
Página: 1705

```
6 Option Explicit
7
8 Private Sub CerrarFormulario_Click()
9     DoCmd.Close acForm, "fd10qft10Dr_Edición"
10 End Sub
11
12
13
14 Private Sub DIARIOS_AfterUpdate()
15     If DIARIOS = 1 Then
16         Me.Filter = "Dr_IdModalidad='Md01'"
17         Me.FilterOn = True
18
19     ElseIf DIARIOS = 2 Then
20         Me.Filter = "Dr_IdModalidad='Md02'"
21         Me.FilterOn = True
22
23     ElseIf DIARIOS = 3 Then
24         Me.Filter = "Dr_IdModalidad='Md03'"
25         Me.FilterOn = True
26
27     ElseIf DIARIOS = 4 Then
28         Me.Filter = "Dr_IdModalidad='Md04'"
29         Me.FilterOn = True
30
31     ElseIf DIARIOS = 5 Then
32         Me.Filter = "Dr_IdModalidad='Md05'"
33         Me.FilterOn = True
34
35     Else
36         Me.FilterOn = False
37     End If
38 End Sub
39
40
41
42
43
44 Private Sub Registro_AfterUpdate()
45     ' Buscar el registro que coincida con el control.
46     Me.RecordsetClone.FindFirst "[Dr_AUT] = " & Me![Registro]
47     Me.Bookmark = Me.RecordsetClone.Bookmark
48 End Sub
49 Sub Cuadro_combinado96_AfterUpdate()
50     ' Buscar el registro que coincida con el control.
51     Me.RecordsetClone.FindFirst "[Dr_Operador] = '" & Me![Registro] & "'"
52     Me.Bookmark = Me.RecordsetClone.Bookmark
53 End Sub
54
55 Sub Cuadro_combinado98_AfterUpdate()
56     ' Buscar el registro que coincida con el control.
57     Me.RecordsetClone.FindFirst "[Dr_Operador] = '" & Me![Cuadro combinado98] & "'"
58
59     Me.Bookmark = Me.RecordsetClone.Bookmark
60 End Sub
```

```
60
61 Private Sub Cerrar_Click()
62 On Error GoTo Err_Cerrar_Click
63
64
65     DoCmd.Close
66
67 Exit_Cerrar_Click:
68     Exit Sub
69
70 Err_Cerrar_Click:
71     MsgBox Err.Description
72     Resume Exit_Cerrar_Click
73
74 End Sub
75
76 Private Sub Salir_Click()
77     Application.Quit
78 End Sub
79
80 Private Sub RegistroAnterior_Click()
81 On Error GoTo Err_RegistroAnterior_Click
82
83
84     DoCmd.GoToRecord , , acPrevious
85
86 Exit_RegistroAnterior_Click:
87     Exit Sub
88
89 Err_RegistroAnterior_Click:
90     MsgBox Err.Description
91     Resume Exit_RegistroAnterior_Click
92
93 End Sub
94 Private Sub RegistroSiguiente_Click()
95 On Error GoTo Err_RegistroSiguiente_Click
96
97
98     DoCmd.GoToRecord , , acNext
99
100 Exit_RegistroSiguiente_Click:
101     Exit Sub
102
103 Err_RegistroSiguiente_Click:
104     MsgBox Err.Description
105     Resume Exit_RegistroSiguiente_Click
106
107 End Sub
108 Private Sub Imprimir_Click()
109 On Error GoTo Err_Imprimir_Click
110
111
112     DoCmd.PrintOut
113
114 Exit_Imprimir_Click:
```

Cogest.mdb (c) EPA
Formulario: fd10qft10Dr_Edición

noviembre de 2000
Página: 1707

```
115     Exit Sub
116
117 Err_Imprimir_Click:
118     MsgBox Err.Description
119     Resume Exit_Imprimir_Click
120
121 End Sub
122 Private Sub ConsultaEdición_Click()
123     DoCmd.RunCommand acCmdDatasheetView
124
125 End Sub
```

Permisos de usuario

admin

Permisos de grupo

Admins
Users

Propiedades

ActivarFiltro:	Falso	ActivarOrden:	Verdadero
Ajuste de tamaño	Verdadero	Allow Updating:	No
AltoDeLaFila:	Predeterminado	AlturaDeFuenteDeHoja	10
AlturaDeLaVentana:	6456	Ancho:	7937
AnchuraDeLaVentana:	8556	Barras de	Ambas
Bloqueos del registro:	Sin bloquear	Botón qué es esto:	Falso
BotónCerrar:	Verdadero	BotonesDeDesplazamie	Falso
BotonesMinMax:	Report.	CentradoAutomático:	Verdadero
Ciclo:	Ninguno	ColorDeLaCuadrículaD	12632256
ComportamientoDeLaC	Ambas	Contar:	49
Cuadro de control:	Verdadero	DatasheetBackColor:	16777215
DatasheetFontName:	Arial	DatasheetForeColor:	0
Diseño a imprimir:	Falso	DistribuciónDeLalmage	Siempre
EfectoDeCeldasDeHoj	Normal	Emergente:	Falso
EspesorDeFuenteDeHo	Normal	Estilo de los bordes:	Ajustable
Fecha de creación:	18/9/00 20.11.11	FrozenColumns:	1
FuenteDeHojaDeDatos	Falso	FuenteDeHojaDeDatos	Falso
HasModule:	Verdadero	IDDelContextoDeAyud	0
Imagen:	(ninguna)	Impresión láser rápida:	Verdadero
InsideHeight:	5892	InsideWidth:	8220
Intervalo de	0	Introducción de datos:	Falso
Línea X:	10	Línea Y:	10
LogicalPageWidth:	9070	Max Button:	Falso
Menú contextual:	Verdadero	Min Button:	Falso
Modal:	Falso	ModoCambiarTamañoD	Recortar
MosaicoDelmágenes:	Falso	Origen de la paleta:	(Predeterminado)
Origen del registro:	qft10Dr0_FrmDiarios	Permitir filtros:	Verdadero
Permitir	Verdadero	PermitirAgregar:	Verdadero
PermitirEliminación:	Verdadero	PictureType:	0
Propietario:	admin	Selectores de registro:	Verdadero
SeparadoresDeRegistro	Verdadero	ShowGrid:	Verdadero
TeclaDePresentaciónPr	Falso	TipoRecordset:	Todos los registros
Título:	DIARIO ENCUADERNACIÓN	Última actualización:	9/4/00 13.40.43
Visible:	Falso	Vista predeterminada:	Formulario simple
Vistas permitidas:	Ambas		

Objetos

Sección: Detalle

Alto:	4152	Autocomprimible:	Falso
Autoextensible:	Falso	Color del fondo:	12632256
Efecto especial:	Sin relieve	En selección:	Falso
Event Proc Prefix:	Detalle	Forzar nueva	Ninguno
		página:	
Mantener juntos:	Falso	Mostrar cuando:	Siempre
Nombre:	Detalle	NuevaFilaOColum	Ninguno
		na:	
Visible:	Verdadero		

Sección: EncabezadoDelFormulario

Alto:	796	Autocomprimible:	Falso
Autoextensible:	Falso	Color del fondo:	-2147483633

Cogest.mdb (c) EPA
Formulario: fd20qft10Dr_Encuadernación

noviembre de 2000
Página: 1709

Efecto especial: Sin relieve
Event Proc Prefix: EncabezadoDelFormulario

En selección: Falso
Forzar nueva página: Ninguno

Mantener juntos: Falso
Nombre: EncabezadoDelFormulario

Mostrar cuando: Siempre
NuevaFilaOColumna: Ninguno

Visible: Verdadero

Sección: PieDelFormulario

Alto: 0
Autoextensible: Verdadero
Efecto especial: Sin relieve
Event Proc Prefix: PieDelFormulario

Autocomprimible: Falso
Color del fondo: 12632256
En selección: Falso
Forzar nueva página: Ninguno

Mantener juntos: Falso
Nombre: PieDelFormulario

Mostrar cuando: Siempre
NuevaFilaOColumna: Ninguno

Visible: Verdadero

Control ActiveX: ActiveXCtl248

Activado: Verdadero
Ancho de los bordes: Trazo fino
Bloqueado: Falso
Clase OLE: Calendar
Color de los bordes: 0
Efecto especial: Sin relieve

Alto: 2496
Ancho: 4032
Border Line Style: Sólido
Clase: MSCAL.Calendar.7
ControlType: 119

Event Proc Prefix: ActiveXCtl248

Estilo de los bordes: Todas las páginas
IDDelContextoDe Ayuda: 0
Izquierda: 3791

ÍndiceDeTabulación: 5

Mostrar cuando: Siempre
Origen del control: =Date()

Nombre: ActiveXCtl248
PuntoDeTabulación: Verdadero
Superior: 397
Visible: Verdadero

Section: 0
Verbo: 0

Cuadro combinado: Actividad

Activado: Verdadero
Alto: 240
Ancho de la lista: 2820
Ancho: 3057
Border Line Style: Sólido
Color del fondo: -2147483643
Columna dependiente: 1
Efecto especial: Bajo relieve

Alineación del texto: General
Ancho de columnas: 0;2820
Ancho de los bordes: Trazo fino
Bloqueado: Falso
Color de los bordes: 0
ColorDelTexto: -2147483640
ControlType: 111

Espesor de la fuente: Normal
Estilo del fondo: Normal
Expansión automática: Verdadero
Font Bold: No
Fuente subrayada: Falso

Encabezados de columna: Falso
Estilo de los bordes: Primera página
Event Proc Prefix: Actividad
Filas en lista: 8
Fuente en cursiva: Falso
IDDelContextoDe Ayuda: 0

Cogest.mdb (c) EPA
 Formulario: fd20qft10Dr_Encuadernación

noviembre de 2000
 Página: 1710

ÍndiceDeTabulació n:	2	Izquierda:	795
Juego de caracteres para fuentes de texto:	0	Limitar a la lista:	Verdadero
Lugares	Automático	Mostrar cuando:	Siempre
Nombre de la fuente:	MS Sans Serif	Nombre:	Actividad
Número de columnas:	2	Origen de la fila:	SELECT DISTINCTROW t160Ac_Actividades.Ac_CdActividades, t160Ac_Actividades.Ac_Tarea FROM t160Ac_Actividades WHERE (((t160Ac_Actividades.Ac_CdActividades)>"Ac000" And (t160Ac_Actividades.Ac_CdActividades)<"Ac300")) ORDER BY t160Ac_Actividades.Ac_CdActividades
Origen del control:	Dr_IdActividad	PermitirAutocorrección:	Verdadero
PuntoDeTabulació n:	Verdadero	Section:	0
Superior:	1063	Tamaño de la fuente:	8
Tipo de origen de la fila:	Table/Query	Visible:	Verdadero
Etiqueta: ActividadEtiqueta_			
Alineación del texto:	General	Alto:	228
Ancho de los bordes:	Trazo fino	Ancho:	732
Border Line Style:	Sólido	Color de los bordes:	0
Color del fondo:	-2147483633	ColorDelTexto:	-2147483630
ControlType:	100	Efecto especial:	Sin relieve
Espesor de la fuente:	Normal	Estilo de los bordes:	Todas las páginas
Estilo del fondo:	Transparente	Event Proc Prefix:	ActividadEtiqueta_
Font Bold:	No	Fuente en cursiva:	Falso
Fuente subrayada:	Falso	IDDelContextoDe Ayuda:	0
Izquierda:	56	Juego de caracteres para fuentes de texto:	0
Mostrar cuando:	Siempre	Nombre de la fuente:	MS Sans Serif
Nombre:	ActividadEtiqueta_	Section:	0
Superior:	1063	Tamaño de la fuente:	8
Título:	Actividad	Visible:	Verdadero
Botón de comando: CerrarVentana			
Activado:	Verdadero	Al hacer clic:	[Event Procedure]
Alto:	576	Ancho:	576
Cancelar:	Falso	ColorDelTexto:	0
ControlTipText:	Cerrar formulario	ControlType:	104
Espesor de la fuente:	Normal	Event Proc Prefix:	CerrarVentana
Font Bold:	No	Fuente en cursiva:	Falso
Fuente subrayada:	Falso	IDDelContextoDe Ayuda:	0
Imagen:	(mapa de bits)	ÍndiceDeTabulació n:	18
Izquierda:	2211	Juego de caracteres para	0

Efecto especial:	Bajo relieve	ControlType:	111
Encabezados de columna:		Encabezados de columna:	Falso
Estilo de los bordes:	Normal	Estilo de los bordes:	Primera página
Event Proc Prefix:	Normal	Event Proc Prefix:	Contrato
Font Bold:	Verdadero	Filas en lista:	8
Font Bold:	No	Fuente en cursiva:	Falso
Fuente subrayada:	Falso	IDDelContextoDe Ayuda:	0
ÍndiceDeTabulación:	1	Izquierda:	795
Juego de caracteres para fuentes de texto:	0	Limitar a la lista:	Verdadero
Lugares:	Automático	Mostrar cuando:	Siempre
Nombre de la fuente:	MS Sans Serif	Nombre:	Contrato
Número de columnas:	2	Origen de la fila:	SELECT DISTINCTROW t170000Ct_Contratos.Ct_CdContrato, t170000Ct_Contratos.Ct_Seudónimo, t170000Ct_Contratos.Ct_Baja FROM t170000Ct_Contratos WHERE (((t170000Ct_Contratos.Ct_Baja)=No)) ORDER BY t170000Ct_Contratos.Ct_CdContrato;
Origen del control:	Dr_IdContrato	PermitirAutocorrección:	Verdadero
PuntoDeTabulación:	Verdadero	Section:	0
Superior:	730	Tamaño de la fuente:	8
Tipo de origen de la fila:	Table/Query	Valor predeterminado:	"Ct000000"
Visible:	Verdadero	Alto:	228
Etiqueta: ContratoEtiqueta_		Ancho:	792
Alineación del texto:	General	Color de los bordes:	0
Ancho de los bordes:	Trazo fino	ColorDelTexto:	-2147483630
Border Line Style:	Sólido	Efecto especial:	Sin relieve
Color del fondo:	-2147483633	Estilo de los bordes:	Todas las páginas
ControlType:	100	Event Proc Prefix:	ContratoEtiqueta_
Espesor de la fuente:	Normal	Fuente en cursiva:	Falso
Estilo del fondo:	Transparente	IDDelContextoDe Ayuda:	0
Font Bold:	No	Juego de caracteres para fuentes de texto:	0
Fuente subrayada:	Falso	Nombre de la fuente:	MS Sans Serif
Izquierda:	56	Section:	0
Mostrar cuando:	Siempre	Tamaño de la fuente:	8
Nombre:	ContratoEtiqueta_	Visible:	Verdadero
Superior:	730	Ancho de los bordes:	Trazo fino
Título:	Contrato		
Rectángulo: Cuadro260			
Alto:	1531		

Border Line Style:	Sólido	Ancho:	1696
Color del fondo:	6697881	Color de los bordes:	0
Efecto especial:	Bajo relieve	ControlType:	101
Estilo del fondo:	Normal	Estilo de los bordes:	Primera página
Izquierda:	1927	Event Proc Prefix:	Cuadro260
Nombre:	Cuadro260	Mostrar cuando:	Siempre
Superior:	1417	Section:	0
		Visible:	Verdadero

Cuadro de texto: Dr_Carpesanos

Activado:	Verdadero	Alineación del texto:	General
Alto:	240	Ancho de los bordes:	Trazo fino
Ancho:	969	Autocomprimible:	Falso
Autoextensible:	Falso	Barras de desplazamiento:	Ninguna
Bloqueado:	Falso	Border Line Style:	Sólido
BuscarPorFiltro:	1	Color de los bordes:	0
Color del fondo:	-2147483643	ColorDelTexto:	-2147483640
Comportamiento de la tecla Entrar:	Falso	ControlType:	109
Efecto especial:	Bajo relieve	Espesor de la fuente:	Normal
Estilo de los bordes:	Primera página	Estilo del fondo:	Normal
Event Proc Prefix:	Dr_Carpesanos	Font Bold:	No
Formato:	Standard	Fuente en cursiva:	Falso
Fuente subrayada:	Falso	IDDelContextoDe Ayuda:	0
ÍndiceDeTabulación:	10	Izquierda:	792
n:		Lugares:	0
Juego de caracteres para fuentes de texto:	0	Nombre de la fuente:	MS Sans Serif
Mostrar cuando:	Siempre	Origen del control:	Dr_Carpesanos
Nombre:	Dr_Carpesanos	PuntoDeTabulación:	Verdadero
PermitirAutocorrección:	Verdadero	n:	
Section:	0	Superior:	2664
Tabulación automática:	Falso	Tamaño de la fuente:	8
Texto de la barra de estado:	Número de carpesanos consumidos en cada ejemplar de proyecto	Visible:	Verdadero

Cuadro de texto: Dr_Cartulinas

Activado:	Verdadero	Alineación del texto:	General
Alto:	240	Ancho de los bordes:	Trazo fino
Ancho:	969	Autocomprimible:	Falso
Autoextensible:	Falso	Barras de desplazamiento:	Ninguna
Bloqueado:	Falso	Border Line Style:	Sólido
BuscarPorFiltro:	1	Color de los bordes:	0
Color del fondo:	-2147483643	ColorDelTexto:	-2147483640
Comportamiento de la tecla Entrar:	Falso	ControlType:	109

Cogest.mdb (c) EPA
 Formulario: fd20qft10Dr_Encuadernación

noviembre de 2000
 Página: 1714

Efecto especial:	Bajo relieve	Espesor de la fuente:	Normal
Estilo de los bordes:	Primera página	Estilo del fondo:	Normal
Event Proc Prefix:	Dr_Cartulinas	Font Bold:	No
Formato:	Standard	Fuente en cursiva:	Falso
Fuente subrayada:	Falso	IDDelContextoDe Ayuda:	0
ÍndiceDeTabulación:	11	Izquierda:	792
Juego de caracteres para fuentes de texto:	0	Lugares:	0
Mostrar cuando:	Siempre	Nombre de la fuente:	MS Sans Serif
Nombre:	Dr_Cartulinas	Origen del control:	Dr_Cartulinas
PermitirAutocorrección:	Verdadero	PuntoDeTabulación:	Verdadero
Section:	0	Superior:	3004
Tabulación automática:	Falso	Tamaño de la fuente:	8
Texto de la barra de estado:	Número de cartulinas consumidas en cada ejemplar de proyecto entregado.	Visible:	Verdadero

Cuadro de texto: Dr_Cdrom

Activado:	Verdadero	Alineación del texto:	General
Alto:	240	Ancho de los bordes:	Trazo fino
Ancho:	1005	Autocomprimible:	Falso
Autoextensible:	Falso	Barras de desplazamiento:	Ninguna
Bloqueado:	Falso	Border Line Style:	Sólido
BuscarPorFiltro:	1	Color de los bordes:	0
Color del fondo:	-2147483643	ColorDelTexto:	-2147483640
Comportamiento de la tecla Entrar:	Falso	ControlType:	109
Efecto especial:	Bajo relieve	Espesor de la fuente:	Normal
Estilo de los bordes:	Primera página	Estilo del fondo:	Normal
Event Proc Prefix:	Dr_Cdrom	Font Bold:	No
Formato:	Standard	Fuente en cursiva:	Falso
Fuente subrayada:	Falso	IDDelContextoDe Ayuda:	0
ÍndiceDeTabulación:	15	Izquierda:	2556
Juego de caracteres para fuentes de texto:	0	Lugares:	0
Mostrar cuando:	Siempre	Nombre de la fuente:	MS Sans Serif
Nombre:	Dr_Cdrom	Origen del control:	Dr_Cdrom
PermitirAutocorrección:	Verdadero	PuntoDeTabulación:	Verdadero
Section:	0	Superior:	3316
Tabulación automática:	Falso	Tamaño de la fuente:	8
Texto de la barra de estado:	Número de cdrom entregado en cada ejemplar de proyecto.	Visible:	Verdadero

Cuadro de texto: Dr_Ejemplares

Cogest.mdb (c) EPA
 Formulario: fd20qft10Dr_Encuadernación

noviembre de 2000
 Página: 1715

Activado:	Verdadero	Alineación del texto:	General
Alto:	240	Ancho de los bordes:	Trazo fino
Ancho:	969	Autocomprimible:	Falso
Autoextensible:	Falso	Barras de desplazamiento:	Ninguna
Bloqueado:	Falso	Border Line Style:	Sólido
BuscarPorFiltro:	1	Color de los bordes:	0
Color del fondo:	-2147483643	ColorDelTexto:	-2147483640
Comportamiento de la tecla Entrar:	Falso	ControlType:	109
Efecto especial:	Bajo relieve	Espesor de la fuente:	Normal
Estilo de los bordes:	Primera página	Estilo del fondo:	Normal
Event Proc Prefix:	Dr_Ejemplares	Font Bold:	No
Formato:	Standard	Fuente en cursiva:	Falso
Fuente subrayada:	Falso	IDDelContextoDe Ayuda:	0
ÍndiceDeTabulación:	6	Izquierda:	792
n:		Lugares:	0
Juego de caracteres para fuentes de texto:	0	Nombre de la fuente:	MS Sans Serif
Mostrar cuando:	Siempre	Origen del control:	Dr_Ejemplares
Nombre:	Dr_Ejemplares	PuntoDeTabulación:	Verdadero
PermitirAutocorrección:	Verdadero	n:	
Section:	0	Superior:	1417
Tabulación automática:	Falso	Tamaño de la fuente:	8
Texto de la barra de estado:	Número de ejemplares encuadernados de trabajo terminado.	Visible:	Verdadero

Cuadro de texto: Dr_Encuadernación

Activado:	Verdadero	Alineación del texto:	General
Alto:	240	Ancho de los bordes:	Trazo fino
Ancho:	1005	Autocomprimible:	Falso
Autoextensible:	Falso	Barras de desplazamiento:	Ninguna
Bloqueado:	Falso	Border Line Style:	Sólido
BuscarPorFiltro:	1	Color de los bordes:	0
Color del fondo:	-2147483643	ColorDelTexto:	-2147483640
Comportamiento de la tecla Entrar:	Falso	ControlType:	109
Efecto especial:	Bajo relieve	Espesor de la fuente:	Normal
Estilo de los bordes:	Primera página	Estilo del fondo:	Normal
Event Proc Prefix:	Dr_Encuadernación	Font Bold:	No
Formato:	Standard	Fuente en cursiva:	Falso
Fuente subrayada:	Falso	IDDelContextoDe Ayuda:	0
ÍndiceDeTabulación:	16	Izquierda:	2556
n:			
Juego de caracteres para fuentes de texto:	0		

Mostrar cuando:	Siempre	Lugares	0
Nombre:	Dr_Encuadernación	Nombre de la fuente:	MS Sans Serif
PermitirAutocorrección:	Verdadero	Origen del control:	Dr_Encuadernación
Section:	0	PuntoDeTabulación:	Verdadero
Tabulación automática:	Falso	n:	
Texto de la barra de estado:	Importe facturado por trabajos externos de encuadernación.	Superior:	3628
		Tamaño de la fuente:	8
		Visible:	Verdadero

Cuadro de texto: Dr_FotocBN

Activado:	Verdadero	Alineación del texto:	General
Alto:	240	Ancho de los bordes:	Trazo fino
Ancho:	969	Autocomprimible:	Falso
Autoextensible:	Falso	Barras de desplazamiento:	Ninguna
Bloqueado:	Falso	Border Line Style:	Sólido
BuscarPorFiltro:	1	Color de los bordes:	0
Color del fondo:	-2147483643	ColorDelTexto:	-2147483640
Comportamiento de la tecla Entrar:	Falso	ControlType:	109
Efecto especial:	Bajo relieve	Espesor de la fuente:	Normal
Estilo de los bordes:	Primera página	Estilo del fondo:	Normal
Event Proc Prefix:	Dr_FotocBN	Font Bold:	No
Formato:	Standard	Fuente en cursiva:	Falso
Fuente subrayada:	Falso	IDDelContextoDe Ayuda:	0
ÍndiceDeTabulación:	7	Izquierda:	792

Juego de caracteres para fuentes de texto:	0	Lugares	0
Mostrar cuando:	Siempre	Nombre de la fuente:	MS Sans Serif
Nombre:	Dr_FotocBN	Origen del control:	Dr_FotocBN
PermitirAutocorrección:	Verdadero	PuntoDeTabulación:	Verdadero
Section:	0	n:	
Tabulación automática:	Falso	Superior:	1814
Texto de la barra de estado:	Número de fotocopias en blanco y negro consumidas en cada ejemplar de proyecto entregado.	Tamaño de la fuente:	8
		Visible:	Verdadero

Cuadro de texto: Dr_FotocCL

Activado:	Verdadero	Alineación del texto:	General
Alto:	240	Ancho de los bordes:	Trazo fino
Ancho:	969	Autocomprimible:	Falso
Autoextensible:	Falso	Barras de desplazamiento:	Ninguna
Bloqueado:	Falso	Border Line Style:	Sólido
BuscarPorFiltro:	1	Color de los bordes:	0
Color del fondo:	-2147483643	ColorDelTexto:	-2147483640

Cogest.mdb (c) EPA
 Formulario: fd20qft10Dr_Encuadernación

noviembre de 2000
 Página: 1717

Comportamiento de la tecla Entrar:	Falso	ControlType:	109
Efecto especial:	Bajo relieve	Espesor de la fuente:	Normal
Estilo de los bordes:	Primera página	Estilo del fondo:	Normal
Event Proc Prefix:	Dr_FotocCL	Font Bold:	No
Formato:	Standard	Fuente en cursiva:	Falso
Fuente subrayada:	Falso	IDDelContextoDe	0
ÍndiceDeTabulación:	8	Ayuda:	
Juego de caracteres para fuentes de texto:	0	Izquierda:	792
Mostrar cuando:	Siempre	Lugares:	0
Nombre:	Dr_FotocCL	Nombre de la fuente:	MS Sans Serif
PermitirAutocorrección:	Verdadero	Origen del control:	Dr_FotocCL
Section:	0	PuntoDeTabulación:	Verdadero
Tabulación automática:	Falso	n:	
Texto de la barra de estado:	Número de fotocopias color consumidas en cada ejemplar de	Superior:	2097
		Tamaño de la fuente:	8
		Visible:	Verdadero

Cuadro de texto: Dr_Fotografías

Activado:	Verdadero	Alineación del texto:	General
Alto:	240	Ancho de los bordes:	Trazo fino
Ancho:	969	Autocomprimible:	Falso
Autoextensible:	Falso	Barras de desplazamiento:	Ninguna
Bloqueado:	Falso	Border Line Style:	Sólido
BuscarPorFiltro:	1	Color de los bordes:	0
Color del fondo:	-2147483643	ColorDelTexto:	-2147483640
Comportamiento de la tecla Entrar:	Falso	ControlType:	109
Efecto especial:	Bajo relieve	Espesor de la fuente:	Normal
Estilo de los bordes:	Primera página	Estilo del fondo:	Normal
Event Proc Prefix:	Dr_Fotografías	Font Bold:	No
Formato:	Standard	Fuente en cursiva:	Falso
Fuente subrayada:	Falso	IDDelContextoDe	0
ÍndiceDeTabulación:	9	Ayuda:	
Juego de caracteres para fuentes de texto:	0	Izquierda:	792
Mostrar cuando:	Siempre	Lugares:	0
Nombre:	Dr_Fotografías	Nombre de la fuente:	MS Sans Serif
PermitirAutocorrección:	Verdadero	Origen del control:	Dr_Fotografías
Section:	0	PuntoDeTabulación:	Verdadero
Tabulación automática:	Falso	n:	
Texto de la barra de estado:	Número de fotografías consumidas reportajes asociados a cada ejemplar de proyecto entregado.	Superior:	2381
		Tamaño de la fuente:	8

Cuadro de texto: Dr_IdConcepto

Activado: Verdadero
Alto: 240
Ancho: 1701
Autoextensible: Falso
Bloqueado: Falso
BuscarPorFiltro: 1
Color del fondo: -2147483643
Comportamiento de la tecla Entrar: Falso
Efecto especial: Bajo relieve
Estilo de los bordes: Primera página
Event Proc Prefix: Dr_IdConcepto
Fuente en cursiva: Falso
IDDelContextoDe 0
Ayuda:
Izquierda: 566
Lugares Automático
Nombre de la fuente: MS Sans Serif
Origen del control: Dr_IdConcepto
PuntoDeTabulación: Verdadero
n:
Superior: 2868
Tamaño de la fuente: 8
Visible: Verdadero

Visible: Verdadero

Alineación del texto: General
Ancho de los bordes: Trazo fino
Autocomprimible: Falso
Barras de desplazamiento: Ninguna
Border Line Style: Sólido
Color de los bordes: 0
ColorDelTexto: -2147483640
ControlType: 109

Espesor de la fuente: Normal
Estilo del fondo: Normal

Font Bold: No
Fuente subrayada: Falso
ÍndiceDeTabulación: 5
n:
Juego de caracteres para fuentes de texto: 0
Mostrar cuando: Siempre
Nombre: Dr_IdConcepto

PermitirAutocorrección: Verdadero
Section: 0

Tabulación automática: Falso
Texto de la barra de estado: Código de concepto del registro.

Cuadro de texto: Dr_IdDocumento

Activado: Verdadero
Alto: 240
Ancho: 1701
Autoextensible: Falso
Bloqueado: Falso
BuscarPorFiltro: 1
Color del fondo: -2147483643
Comportamiento de la tecla Entrar: Falso
Efecto especial: Bajo relieve
Estilo de los bordes: Primera página
Event Proc Prefix: Dr_IdDocumento
Fuente en cursiva: Falso
IDDelContextoDe 0
Ayuda:
Izquierda: 566

Alineación del texto: General
Ancho de los bordes: Trazo fino
Autocomprimible: Falso
Barras de desplazamiento: Ninguna
Border Line Style: Sólido
Color de los bordes: 0
ColorDelTexto: -2147483640
ControlType: 109

Espesor de la fuente: Normal
Estilo del fondo: Normal

Font Bold: No
Fuente subrayada: Falso
ÍndiceDeTabulación: 4
n:
Juego de caracteres para

fuentes de texto:		Lugares	Automático
Mostrar cuando:	Siempre	Nombre de la fuente:	MS Sans Serif
Nombre:	Dr_IdDocumento	Origen del control:	Dr_IdDocumento
PermitirAutocorrección:	Verdadero	PuntoDeTabulación:	Verdadero
Section:	0	Superior:	2453
Tabulación automática:	Falso	Tamaño de la fuente:	8
Texto de la barra de estado:	Tipo de justificante	Visible:	Verdadero

Cuadro de texto: Dr_IdModalidad

Activado:	Verdadero	Alineación del texto:	General
Alto:	240	Ancho de los bordes:	Trazo fino
Ancho:	1701	Autocomprimible:	Falso
Autoextensible:	Falso	Barras de desplazamiento:	Ninguna
Bloqueado:	Falso	Border Line Style:	Sólido
BuscarPorFiltro:	1	Color de los bordes:	0
Color del fondo:	-2147483643	ColorDelTexto:	-2147483640
Comportamiento de la tecla Entrar:	Falso	ControlType:	109
Efecto especial:	Bajo relieve	Espesor de la fuente:	Normal
Estilo de los bordes:	Primera página	Estilo del fondo:	Normal
Event Proc Prefix:	Dr_IdModalidad	Font Bold:	No
Fuente en cursiva:	Falso	Fuente subrayada:	Falso
IDDelContextoDe Ayuda:	0	ÍndiceDeTabulación:	3
Izquierda:	566	Juego de caracteres para fuentes de texto:	0
Lugares	Automático	Mostrar cuando:	Siempre
Nombre de la fuente:	MS Sans Serif	Nombre:	Dr_IdModalidad
Origen del control:	Dr_IdModalidad	PermitirAutocorrección:	Verdadero
PuntoDeTabulación:	Verdadero	Section:	0
Superior:	2038	Tabulación automática:	Falso
Tamaño de la fuente:	8	Visible:	Verdadero

Cuadro de texto: Dr_IdPersonal

Activado:	Verdadero	Alineación del texto:	General
Alto:	240	Ancho de los bordes:	Trazo fino
Ancho:	1701	Autocomprimible:	Falso
Autoextensible:	Falso	Barras de desplazamiento:	Ninguna
Bloqueado:	Falso	Border Line Style:	Sólido
BuscarPorFiltro:	1	Color de los bordes:	0
Color del fondo:	-2147483643	ColorDelTexto:	-2147483640
Comportamiento de la tecla Entrar:	Falso		

Efecto especial:	Bajo relieve	ControlType:	109
Estilo de los bordes:	Primera página	Espesor de la fuente:	Normal
Event Proc Prefix:	Dr_IdPersonal	Estilo del fondo:	Normal
Fuente en cursiva:	Falso	Font Bold:	No
IDDelContextoDe:	0	Fuente subrayada:	Falso
Ayuda:		ÍndiceDeTabulación:	1
Izquierda:	566	Juego de caracteres para fuentes de texto:	0
Lugares:	Automático	Mostrar cuando:	Siempre
Nombre de la fuente:	MS Sans Serif	Nombre:	Dr_IdPersonal
Origen del control:	Dr_IdPersonal	PermitirAutocorrección:	Verdadero
PuntoDeTabulación:	Verdadero	Section:	0
Superior:	1208	Tabulación automática:	Falso
Tamaño de la fuente:	8	Texto de la barra de estado:	Código del portador de costes, sea empleado o material
Valor predeterminado:	"Pr000120"	Visible:	Verdadero
Cuadro de texto: Dr_IdTerceros			
Activado:	Verdadero	Alineación del texto:	General
Alto:	240	Ancho de los bordes:	Trazo fino
Ancho:	1701	Autocomprimible:	Falso
Autoextensible:	Falso	Barras de desplazamiento:	Ninguna
Bloqueado:	Falso	Border Line Style:	Sólido
BuscarPorFiltro:	1	Color de los bordes:	0
Color del fondo:	-2147483643	ColorDelTexto:	-2147483640
Comportamiento de la tecla Entrar:	Falso	ControlType:	109
Efecto especial:	Bajo relieve	Espesor de la fuente:	Normal
Estilo de los bordes:	Primera página	Estilo del fondo:	Normal
Event Proc Prefix:	Dr_IdTerceros	Font Bold:	No
Fuente en cursiva:	Falso	Fuente subrayada:	Falso
IDDelContextoDe:	0	ÍndiceDeTabulación:	6
Ayuda:		Juego de caracteres para fuentes de texto:	0
Izquierda:	566	Mostrar cuando:	Siempre
Lugares:	Automático	Nombre:	Dr_IdTerceros
Nombre de la fuente:	MS Sans Serif	PermitirAutocorrección:	Verdadero
Origen del control:	Dr_IdTerceros	Section:	0
PuntoDeTabulación:	Verdadero	Tabulación automática:	Falso
Superior:	3283	Texto de la barra de estado:	Código del tercero imputado en el registro.
Tamaño de la fuente:	8	Visible:	Verdadero

Activado:	Verdadero	Alineación del texto:	General
Alto:	240	Ancho de los bordes:	Trazo fino
Ancho:	1701	Autocomprimible:	Falso
Autoextensible:	Falso	Barras de desplazamiento:	Ninguna
Bloqueado:	Falso	Border Line Style:	Sólido
BuscarPorFiltro:	1	Color de los bordes:	0
Color del fondo:	-2147483643	ColorDelTexto:	-2147483640
Comportamiento de la tecla Entrar:	Falso	ControlType:	109
Efecto especial:	Bajo relieve	Espesor de la fuente:	Normal
Estilo de los bordes:	Primera página	Estilo del fondo:	Normal
Event Proc Prefix:	Dr_IdTerritorial	Font Bold:	No
Fuente en cursiva:	Falso	Fuente subrayada:	Falso
IDDelContextoDe Ayuda:	0	ÍndiceDeTabulación:	2
Izquierda:	566	Juego de caracteres para fuentes de texto:	0
Lugares	Automático	Mostrar cuando:	Siempre
Nombre de la fuente:	MS Sans Serif	Nombre:	Dr_IdTerritorial
Origen del control:	Dr_IdTerritorial	PermitirAutocorrección:	Verdadero
PuntoDeTabulación:	Verdadero	Section:	0
Superior:	1623	Tabulación automática:	Falso
Tamaño de la fuente:	8	Visible:	Verdadero
Cuadro de texto: Dr_Notas			
Activado:	Verdadero	Alineación del texto:	General
Alto:	624	Ancho de los bordes:	Trazo fino
Ancho:	3969	Autocomprimible:	Falso
Autoextensible:	Falso	Barras de desplazamiento:	Ninguna
Bloqueado:	Falso	Border Line Style:	Sólido
BuscarPorFiltro:	1	Color de los bordes:	0
Color del fondo:	-2147483643	ColorDelTexto:	-2147483640
Comportamiento de la tecla Entrar:	Falso	ControlType:	109
Efecto especial:	Bajo relieve	Espesor de la fuente:	Normal
Estilo de los bordes:	Primera página	Estilo del fondo:	Normal
Event Proc Prefix:	Dr_Notas	Font Bold:	No
Fuente en cursiva:	Falso	Fuente subrayada:	Falso
IDDelContextoDe Ayuda:	0	ÍndiceDeTabulación:	17
Izquierda:	3685	Juego de caracteres para fuentes de texto:	0
Lugares	Automático	Mostrar cuando:	Siempre

Cogest.mdb (c) EPA
 Formulario: fd20qft10Dr_Encuadernación

noviembre de 2000
 Página: 1722

Nombre de la fuente: MS Sans Serif
 Origen del control: Dr_Notas
 PuntoDeTabulación: Verdadero
 Superior: 3292
 Tamaño de la fuente: 8
 Visible: Verdadero

Nombre: Dr_Notas
 PermitirAutocorrección: Verdadero
 Section: 0
 Tabulación automática: Falso
 Texto de la barra de estado: Observaciones que han de hacerse para aclarar registros de concepto

Cuadro de texto: Dr_Operador

Activado: Verdadero
 Alto: 240
 Ancho: 1641
 Autoextensible: Falso
 Bloqueado: Falso
 BuscarPorFiltro: 1
 Color del fondo: -2147483643
 Comportamiento de la tecla Entrar: Falso
 Efecto especial: Bajo relieve
 Estilo de los bordes: Primera página
 Event Proc Prefix: Dr_Operador
 Fuente en cursiva: Falso
 IDDelContextoDe Ayuda: 0
 Izquierda: 566

Alineación del texto: General
 Ancho de los bordes: Trazo fino
 Autocomprimible: Falso
 Barras de desplazamiento: Ninguna
 Border Line Style: Sólido
 Color de los bordes: 0
 ColorDelTexto: -2147483640
 ControlType: 109

Espesor de la fuente: Normal
 Estilo del fondo: Normal

Font Bold: No
 Fuente subrayada: Falso
 ÍndiceDeTabulación: 0

Juego de caracteres para fuentes de texto: 0
 Mostrar cuando: Siempre
 Nombre: Dr_Operador

Lugares Automático
 Nombre de la fuente: MS Sans Serif
 Origen del control: Dr_Operador
 PuntoDeTabulación: Verdadero
 Superior: 793
 Tamaño de la fuente: 8
 Visible: Verdadero

PermitirAutocorrección: Verdadero
 Section: 0
 Tabulación automática: Falso
 Valor predeterminado: "Op012"

Cuadro de texto: Dr_Planos

Activado: Verdadero
 Alto: 240
 Ancho: 969
 Autoextensible: Falso
 Bloqueado: Falso
 BuscarPorFiltro: 1
 Color del fondo: -2147483643
 Comportamiento de la tecla Entrar: Falso

Alineación del texto: General
 Ancho de los bordes: Trazo fino
 Autocomprimible: Falso
 Barras de desplazamiento: Ninguna
 Border Line Style: Sólido
 Color de los bordes: 0
 ColorDelTexto: -2147483640

Cogest.mdb (c) EPA
 Formulario: fd20qft10Dr_Encuadernación

noviembre de 2000
 Página: 1723

Efecto especial:	Bajo relieve	ControlType:	109
		Espesor de la fuente:	Normal
Estilo de los bordes:	Primera página	Estilo del fondo:	Normal
Event Proc Prefix:	Dr_Planos	Font Bold:	No
Formato:	Standard	Fuente en cursiva:	Falso
Fuente subrayada:	Falso	IDDelContextoDe Ayuda:	0
ÍndiceDeTabulación:	12	Izquierda:	792
Juego de caracteres para fuentes de texto:	0	Lugares:	0
Mostrar cuando:	Siempre	Nombre de la fuente:	MS Sans Serif
Nombre:	Dr_Planos	Origen del control:	Dr_Planos
PermitirAutocorrección:	Verdadero	PuntoDeTabulación:	Verdadero
Section:	0	Superior:	3288
Tabulación automática:	Falso	Tamaño de la fuente:	8
Texto de la barra de estado:	Número de planos editados en cada ejemplar de proyecto entregado.	Visible:	Verdadero
Cuadro de texto: Dr_Tapas			
Activado:	Verdadero	Alineación del texto:	General
Alto:	240	Ancho de los bordes:	Trazo fino
Ancho:	969	Autocomprimible:	Falso
Autoextensible:	Falso	Barras de desplazamiento:	Ninguna
Bloqueado:	Falso	Border Line Style:	Sólido
BuscarPorFiltro:	1	Color de los bordes:	0
Color del fondo:	-2147483643	ColorDelTexto:	-2147483640
Comportamiento de la tecla Entrar:	Falso	ControlType:	109
Efecto especial:	Bajo relieve	Espesor de la fuente:	Normal
Estilo de los bordes:	Primera página	Estilo del fondo:	Normal
Event Proc Prefix:	Dr_Tapas	Font Bold:	No
Formato:	Standard	Fuente en cursiva:	Falso
Fuente subrayada:	Falso	IDDelContextoDe Ayuda:	0
ÍndiceDeTabulación:	13	Izquierda:	792
Juego de caracteres para fuentes de texto:	0	Lugares:	0
Mostrar cuando:	Siempre	Nombre de la fuente:	MS Sans Serif
Nombre:	Dr_Tapas	Origen del control:	Dr_Tapas
PermitirAutocorrección:	Verdadero	PuntoDeTabulación:	Verdadero
Section:	0	Superior:	3628
Tabulación automática:	Falso	Tamaño de la fuente:	8
Texto de la barra de estado:	Número de tapas consumidas en cada ejemplar de proyecto entregado.	Visible:	Verdadero

Activado:	Verdadero	Alineación del texto:	General
Alto:	240	Ancho de los bordes:	Trazo fino
Ancho:	1005	Autocomprimible:	Falso
Autoextensible:	Falso	Barras de desplazamiento:	Ninguna
Bloqueado:	Falso	Border Line Style:	Sólido
BuscarPorFiltro:	1	Color de los bordes:	0
Color del fondo:	-2147483643	ColorDelTexto:	-2147483640
Comportamiento de la tecla Entrar:	Falso	ControlType:	109
Efecto especial:	Bajo relieve	Espesor de la fuente:	Normal
Estilo de los bordes:	Primera página	Estilo del fondo:	Normal
Event Proc Prefix:	Dr_Zip	Font Bold:	No
Formato:	Standard	Fuente en cursiva:	Falso
Fuente subrayada:	Falso	IDDelContextoDe Ayuda:	0
ÍndiceDeTabulación:	14	Izquierda:	2556
Juego de caracteres para fuentes de texto:	0	Lugares:	0
Mostrar cuando:	Siempre	Nombre de la fuente:	MS Sans Serif
Nombre:	Dr_Zip	Origen del control:	Dr_Zip
PermitirAutocorrección:	Verdadero	PuntoDeTabulación:	Verdadero
Section:	0	Superior:	3004
Tabulación automática:	Falso	Tamaño de la fuente:	8
Texto de la barra de estado:	Número de discos zip entregados con cada ejemplar de proyecto.	Visible:	Verdadero
Etiqueta: Etiqueta169			
Alineación del texto:	Centro	Alto:	790
Ancho de los bordes:	Trazo fino	Ancho:	6180
Border Line Style:	Sólido	Color de los bordes:	16777215
Color del fondo:	8388608	ColorDelTexto:	16777215
ControlType:	100	Efecto especial:	Sin relieve
Espesor de la fuente:	Negrita	Estilo de los bordes:	Primera página
Estilo del fondo:	Normal	Event Proc Prefix:	Etiqueta169
Font Bold:	Sí	Fuente en cursiva:	Falso
Fuente subrayada:	Falso	IDDelContextoDe Ayuda:	0
Izquierda:	793	Juego de caracteres para fuentes de texto:	0
Mostrar cuando:	Siempre	Nombre de la fuente:	Arial
Nombre:	Etiqueta169	Section:	1
Superior:	0	Tamaño de la fuente:	28
Título:	C O G E S T	Visible:	Verdadero

Alineación del texto:	General	Alto:	228
Ancho de los bordes:	Trazo fino	Ancho:	576
Border Line Style:	Sólido	Color de los bordes:	0
Color del fondo:	-2147483633	ColorDelTexto:	-2147483630
ControlType:	100	Efecto especial:	Sin relieve
Espesor de la fuente:	Normal	Estilo de los bordes:	Todas las páginas
Estilo del fondo:	Transparente	Event Proc Prefix:	Etiqueta206
Font Bold:	No	Fuente en cursiva:	Falso
Fuente subrayada:	Falso	IDDelContextoDe Ayuda:	0
Izquierda:	56	Juego de caracteres para fuentes de texto:	0
Mostrar cuando:	Siempre	Nombre de la fuente:	MS Sans Serif
Nombre:	Etiqueta206	Section:	0
Superior:	340	Tamaño de la fuente:	8
Título:	Fecha	Visible:	Verdadero
Etiqueta: Etiqueta266			
Alineación del texto:	General	Alto:	228
Ancho de los bordes:	Trazo fino	Ancho:	600
Border Line Style:	Sólido	Color de los bordes:	0
Color del fondo:	-2147483633	ColorDelTexto:	-2147483630
ControlType:	100	Efecto especial:	Sin relieve
Espesor de la fuente:	Normal	Estilo de los bordes:	Todas las páginas
Estilo del fondo:	Transparente	Event Proc Prefix:	Etiqueta266
Font Bold:	No	Fuente en cursiva:	Falso
Fuente subrayada:	Falso	IDDelContextoDe Ayuda:	0
Izquierda:	0	Juego de caracteres para fuentes de texto:	0
Mostrar cuando:	Siempre	Nombre de la fuente:	MS Sans Serif
Nombre:	Etiqueta266	Section:	0
Superior:	1417	Tamaño de la fuente:	8
Título:	Ejempl:	Visible:	Verdadero
Etiqueta: Etiqueta267			
Alineación del texto:	General	Alto:	228
Ancho de los bordes:	Trazo fino	Ancho:	732
Border Line Style:	Sólido	Color de los bordes:	0
Color del fondo:	-2147483633	ColorDelTexto:	-2147483630
ControlType:	100	Efecto especial:	Sin relieve
Espesor de la fuente:	Normal	Estilo de los bordes:	Todas las páginas
Estilo del fondo:	Transparente	Event Proc Prefix:	Etiqueta267
Font Bold:	No	Fuente en cursiva:	Falso

Fuente subrayada:	Falso	IDDelContextoDe	0
Izquierda:	0	Ayuda:	
		Juego de caracteres para fuentes de texto:	0
Mostrar cuando:	Siempre	Nombre de la fuente:	MS Sans Serif
Nombre:	Etiqueta267	Section:	0
Superior:	1814	Tamaño de la fuente:	8
Título:	FotocBN:	Visible:	Verdadero
Etiqueta: Etiqueta268			
Alineación del texto:	General	Alto:	228
Ancho de los bordes:	Trazo fino	Ancho:	696
Border Line Style:	Sólido	Color de los bordes:	0
Color del fondo:	-2147483633	ColorDelTexto:	-2147483630
ControlType:	100	Efecto especial:	Sin relieve
Espesor de la fuente:	Normal	Estilo de los bordes:	Todas las páginas
Estilo del fondo:	Transparente	Event Proc Prefix:	Etiqueta268
Font Bold:	No	Fuente en cursiva:	Falso
Fuente subrayada:	Falso	IDDelContextoDe	0
Izquierda:	0	Ayuda:	
		Juego de caracteres para fuentes de texto:	0
Mostrar cuando:	Siempre	Nombre de la fuente:	MS Sans Serif
Nombre:	Etiqueta268	Section:	0
Superior:	2097	Tamaño de la fuente:	8
Título:	FotocCL:	Visible:	Verdadero
Etiqueta: Etiqueta269			
Alineación del texto:	General	Alto:	228
Ancho de los bordes:	Trazo fino	Ancho:	528
Border Line Style:	Sólido	Color de los bordes:	0
Color del fondo:	-2147483633	ColorDelTexto:	-2147483630
ControlType:	100	Efecto especial:	Sin relieve
Espesor de la fuente:	Normal	Estilo de los bordes:	Todas las páginas
Estilo del fondo:	Transparente	Event Proc Prefix:	Etiqueta269
Font Bold:	No	Fuente en cursiva:	Falso
Fuente subrayada:	Falso	IDDelContextoDe	0
Izquierda:	0	Ayuda:	
		Juego de caracteres para fuentes de texto:	0
Mostrar cuando:	Siempre	Nombre de la fuente:	MS Sans Serif
Nombre:	Etiqueta269	Section:	0
Superior:	2381	Tamaño de la fuente:	8
Título:	Fotogr	Visible:	Verdadero

Etiqueta: Etiqueta270

Cogest.mdb (c) EPA
 Formulario: fd20qft10Dr_Encuadernación

noviembre de 2000
 Página: 1727

Alineación del texto:	General	Alto:	228
Ancho de los bordes:	Trazo fino	Ancho:	588
Border Line Style:	Sólido	Color de los bordes:	0
Color del fondo:	-2147483633	ColorDelTexto:	-2147483630
ControlType:	100	Efecto especial:	Sin relieve
Espesor de la fuente:	Normal	Estilo de los bordes:	Todas las páginas
Estilo del fondo:	Transparente	Event Proc Prefix:	Etiqueta270
Font Bold:	No	Fuente en cursiva:	Falso
Fuente subrayada:	Falso	IDDelContextoDe Ayuda:	0
Izquierda:	0	Juego de caracteres para fuentes de texto:	0
Mostrar cuando:	Siempre	Nombre de la fuente:	MS Sans Serif
Nombre:	Etiqueta270	Section:	0
Superior:	2664	Tamaño de la fuente:	8
Título:	Carpes	Visible:	Verdadero

Etiqueta: Etiqueta271

Alineación del texto:	General	Alto:	228
Ancho de los bordes:	Trazo fino	Ancho:	348
Border Line Style:	Sólido	Color de los bordes:	0
Color del fondo:	-2147483633	ColorDelTexto:	-2147483630
ControlType:	100	Efecto especial:	Sin relieve
Espesor de la fuente:	Normal	Estilo de los bordes:	Todas las páginas
Estilo del fondo:	Transparente	Event Proc Prefix:	Etiqueta271
Font Bold:	No	Fuente en cursiva:	Falso
Fuente subrayada:	Falso	IDDelContextoDe Ayuda:	0
Izquierda:	0	Juego de caracteres para fuentes de texto:	0
Mostrar cuando:	Siempre	Nombre de la fuente:	MS Sans Serif
Nombre:	Etiqueta271	Section:	0
Superior:	3004	Tamaño de la fuente:	8
Título:	Cart	Visible:	Verdadero

Etiqueta: Etiqueta272

Alineación del texto:	General	Alto:	228
Ancho de los bordes:	Trazo fino	Ancho:	600
Border Line Style:	Sólido	Color de los bordes:	0
Color del fondo:	-2147483633	ColorDelTexto:	-2147483630
ControlType:	100	Efecto especial:	Sin relieve
Espesor de la fuente:	Normal	Estilo de los bordes:	Todas las páginas
Estilo del fondo:	Transparente	Event Proc Prefix:	Etiqueta272
Font Bold:	No	Fuente en cursiva:	Falso
Fuente subrayada:	Falso	IDDelContextoDe Ayuda:	0

Cogest.mdb (c) EPA
 Formulario: fd20qft10Dr_Encuadernación

noviembre de 2000
 Página: 1728

Juego de caracteres para fuentes de texto: 0
 Nombre de la fuente: MS Sans Serif
 Section: 0
 Tamaño de la fuente: 8
 Visible: Verdadero
 Izquierda: 0
 Mostrar cuando: Siempre

Etiqueta: Etiqueta273

Alineación del texto: General
 Ancho de los bordes: Trazo fino
 Border Line Style: Sólido
 Color del fondo: -2147483633
 ControlType: 100
 Espesor de la fuente: Normal
 Estilo del fondo: Transparente
 Font Bold: No
 Fuente subrayada: Falso
 Alto: 228
 Ancho: 576
 Color de los bordes: 0
 ColorDelTexto: -2147483630
 Efecto especial: Sin relieve
 Estilo de los bordes: Todas las páginas
 Event Proc Prefix: Etiqueta273
 Fuente en cursiva: Falso
 IDDelContextoDe: 0

Ayuda:
 Juego de caracteres para fuentes de texto: MS Sans Serif
 Nombre de la fuente: 0
 Section: 8
 Tamaño de la fuente: Verdadero
 Título: Tapas:

Etiqueta: Etiqueta274

Alineación del texto: General
 Ancho de los bordes: Trazo fino
 Border Line Style: Sólido
 Color del fondo: -2147483633
 ControlType: 100
 Espesor de la fuente: Normal
 Estilo del fondo: Transparente
 Font Bold: No
 Fuente subrayada: Falso
 Alto: 228
 Ancho: 324
 Color de los bordes: 0
 ColorDelTexto: -2147483630
 Efecto especial: Sin relieve
 Estilo de los bordes: Todas las páginas
 Event Proc Prefix: Etiqueta274
 Fuente en cursiva: Falso
 IDDelContextoDe: 0

Ayuda:
 Juego de caracteres para fuentes de texto: MS Sans Serif
 Nombre de la fuente: 0
 Section: 8
 Tamaño de la fuente: Verdadero
 Título: Zip:

Etiqueta: Etiqueta275

Alineación del texto: General

Ancho de los bordes:	Trazo fino	Alto:	228
Border Line Style:	Sólido	Ancho:	576
Color del fondo:	-2147483633	Color de los bordes:	0
ControlType:	100	ColorDelTexto:	-2147483630
Espesor de la fuente:	Normal	Efecto especial:	Sin relieve
Estilo del fondo:	Transparente	Estilo de los bordes:	Todas las páginas
Font Bold:	No	Event Proc Prefix:	Etiqueta275
Fuente subrayada:	Falso	Fuente en cursiva:	Falso
Izquierda:	1870	IDDelContextoDe Ayuda:	0
Mostrar cuando:	Siempre	Juego de caracteres para fuentes de texto:	0
Nombre:	Etiqueta275	Nombre de la fuente:	MS Sans Serif
Superior:	3316	Section:	0
Título:	Cdrom:	Tamaño de la fuente:	8
		Visible:	Verdadero
Etiqueta: Etiqueta276			
Alineación del texto:	General	Alto:	228
Ancho de los bordes:	Trazo fino	Ancho:	612
Border Line Style:	Sólido	Color de los bordes:	0
Color del fondo:	-2147483633	ColorDelTexto:	-2147483630
ControlType:	100	Efecto especial:	Sin relieve
Espesor de la fuente:	Normal	Estilo de los bordes:	Todas las páginas
Estilo del fondo:	Transparente	Event Proc Prefix:	Etiqueta276
Font Bold:	No	Fuente en cursiva:	Falso
Fuente subrayada:	Falso	IDDelContextoDe Ayuda:	0
Izquierda:	1870	Juego de caracteres para fuentes de texto:	0
Mostrar cuando:	Siempre	Nombre de la fuente:	MS Sans Serif
Nombre:	Etiqueta276	Section:	0
Superior:	3574	Tamaño de la fuente:	8
Título:	Encuad	Visible:	Verdadero
Etiqueta: Etiqueta278			
Alineación del texto:	General	Alto:	204
Ancho de los bordes:	Trazo fino	Ancho:	624
Border Line Style:	Sólido	Color de los bordes:	0
Color del fondo:	-2147483633	ColorDelTexto:	-2147483630
ControlType:	100	Efecto especial:	Sin relieve
Espesor de la fuente:	Normal	Estilo de los bordes:	Todas las páginas
Estilo del fondo:	Transparente	Event Proc Prefix:	Etiqueta278
Font Bold:	No	Fuente en cursiva:	Falso
Fuente subrayada:	Falso	IDDelContextoDe Ayuda:	0

Cogest.mdb (c) EPA
 Formulario: fd20qft10Dr_Encuadernación

noviembre de 2000
 Página: 1730

Izquierda:	3685	Juego de caracteres para fuentes de texto:	0
Mostrar cuando:	Siempre	Nombre de la fuente:	MS Sans Serif
Nombre Superior:	Etiqueta278 3060	Section:	0
Título:	NOTAS	Tamaño de la fuente:	8
		Visible:	Verdadero
Cuadro combinado: Fecha			
Activado:	Verdadero	Alineación del texto:	General
Alto:	240	Ancho de columnas:	1441
Ancho de la lista:	1440	Ancho de los bordes:	Trazo fino
Ancho:	1017	Bloqueado:	Falso
Border Line Style:	Sólido	Color de los bordes:	0
Color del fondo:	-2147483643	ColorDelTexto:	-2147483640
Columna dependiente:	1	ControlType:	111
Efecto especial:	Bajo relieve	Encabezados de columna:	Falso
Espesor de la fuente:	Normal	Estilo de los bordes:	Primera página
Estilo del fondo:	Normal	Event Proc Prefix:	Fecha
Expansión automática:	Verdadero	Filas en lista:	8
Font Bold:	No	Fuente en cursiva:	Falso
Fuente subrayada:	Falso	IDDelContextoDe Ayuda:	0
ÍndiceDeTabulación:	0	Izquierda:	793
Juego de caracteres para fuentes de texto:	0	Limitar a la lista:	Falso
Lugares:	Automático	Mostrar cuando:	Siempre
Nombre de la fuente:	MS Sans Serif	Nombre:	Fecha
Número de columnas:	1	Origen de la fila:	SELECT DISTINCTROW t15Fc_Fechas.Fc_Fecha FROM t15Fc_Fechas WHERE (((t15Fc_Fechas.Fc_Fecha)>#6/1/00#)) ORDER BY
Origen del control:	Fecha	PermitirAutocorrección:	Verdadero
PuntoDeTabulación:	Verdadero	Section:	0
Superior:	340	Tamaño de la fuente:	8
Tipo de origen de la fila:	Table/Query	Visible:	Verdadero
Marcos de objeto independiente: OLEIndependiente83			
Activación automática:	Doble clic	Activado:	Falso
Alto:	796	Ancho de los bordes:	Trazo fino
Ancho:	796	Bloqueado:	Verdadero
Border Line Style:	Sólido	Clase OLE:	Paint
Clase:	Paint.Picture	Color de los bordes:	16777215

Cogest.mdb (c) EPA
 Formulario: fd20qft10Dr_Encuadernación

noviembre de 2000
 Página: 1731

Color del fondo:	16777215	ControlType:	114
Efecto especial:	Sin relieve	Encabezados de columna:	Falso
Estilo de los bordes:	Primera página	Estilo del fondo:	Normal
Event Proc Prefix:	OLEIndependiente83	IDDelContextoDe Ayuda:	0
ÍndiceDeTabulación:	0	Izquierda:	0
Modo de cambiar el tamaño:	Recortar	Mostrar cuando:	Siempre
Nombre:	OLEIndependiente83	Número de columnas:	0
Opciones de actualización:	Automático	PuntoDeTabulación:	Verdadero
Section:	1	Superior:	0
TipoDePresentación:	Falso	TipoOLE:	Incrustado
TipoOLEPermitido:	Ambos	Verbo:	0
Visible:	Verdadero		

Marco de objeto independiente: OLEIndependiente84

Activación automática:	Doble clic	Activado:	Falso
Alto:	796	Ancho de los bordes:	Trazo fino
Ancho:	796	Bloqueado:	Verdadero
Border Line Style:	Sólido	Clase OLE:	Paint
Clase:	Paint.Picture	Color de los bordes:	16777215
Color del fondo:	16777215	ControlType:	114
Efecto especial:	Sin relieve	Encabezados de columna:	Falso
Estilo de los bordes:	Primera página	Estilo del fondo:	Normal
Event Proc Prefix:	OLEIndependiente84	IDDelContextoDe Ayuda:	0
ÍndiceDeTabulación:	1	Izquierda:	6973
Modo de cambiar el tamaño:	Recortar	Mostrar cuando:	Siempre
Nombre:	OLEIndependiente84	Número de columnas:	0
Opciones de actualización:	Automático	PuntoDeTabulación:	Verdadero
Section:	1	Superior:	0
TipoDePresentación:	Falso	TipoOLE:	Incrustado
TipoOLEPermitido:	Ambos	Verbo:	0
Visible:	Verdadero		

Botón de comando: SalirAplicación

Activado:	Verdadero	Al hacer clic:	[Event Procedure]
Alto:	576	Ancho:	576
Cancelar:	Falso	ColorDelTexto:	0
ControlTipText:	Salir de la aplicación	ControlType:	104
Espesor de la fuente:	Normal	Event Proc Prefix:	SalirAplicación
Font Bold:	No	Fuente en cursiva:	Falso
Fuente subrayada:	Falso	IDDelContextoDe Ayuda:	0
Imagen:	(mapa de bits)	ÍndiceDeTabulación:	19

Cogest.mdb (c) EPA
 Formulario: fd20qft10Dr_Encuadernación

noviembre de 2000
 Página: 1732

Izquierda:	2839	Juego de caracteres para fuentes de texto:	0
Mostrar cuando:	Siempre	Nombre de la fuente:	MS Sans Serif
Nombre:	SalirAplicación	PictureType:	0
Predeterminado:	Falso	PuntoDeTabulación:	Verdadero
Repetición automática:	Falso	Section:	0
Superior:	1530	Tamaño de la fuente:	8
Título:	Comando285	Transparente:	Falso
Visible:	Verdadero		

TabCtl85

Activado:	Verdadero	Alto:	4152
Ancho:	7932	ControlType:	123
Espesor de la fuente:	Normal	Estilo del fondo:	Transparente
Event Proc Prefix:	TabCtl85	Font Bold:	No
Fuente en cursiva:	Falso	Fuente subrayada:	Falso
IDDelContextoDe:	0	ÍndiceDeTabulación:	0
Ayuda:		n:	
Izquierda:	0	Juego de caracteres para fuentes de texto:	0
Mostrar cuando:	Siempre	MultiRow:	Falso
Nombre de la fuente:	MS Sans Serif	Nombre:	TabCtl85
PuntoDeTabulación:	Verdadero	Section:	0
n:		Superior:	0
Style:	0	TabFixedWidth:	0
TabFixedHeight:	0	Visible:	Verdadero
Tamaño de la fuente:	8		

Tiempos

Activado:	Verdadero	Alto:	3704
Ancho:	7824	ControlType:	124
Event Proc Prefix:	Tiempos	IDDelContextoDe:	0
Imagen:	(ninguna)	Ayuda:	
Nombre:	Tiempos	Izquierda:	0
PictureType:	0	PageIndex:	0
Superior:	340	Section:	0
Visible:	Verdadero	Título:	Encuadernación

Botón de alternar: Validación

Activado:	Verdadero	Alto:	576
Ancho:	576	Bloqueado:	Falso
ColorDelTexto:	255	ControlType:	122
Espesor de la fuente:	Negrita	Event Proc Prefix:	Validación
Font Bold:	Sí	Fuente en cursiva:	Falso
Fuente subrayada:	Falso	IDDelContextoDe:	0
Imagen:	(mapa de bits)	Ayuda:	
Izquierda:	2211	ÍndiceDeTabulación:	3
		n:	
		Juego de caracteres para fuentes de texto:	0

Cogest.mdb (c) EPA
 Formulario: fd20qft10Dr_Encuadernación

noviembre de 2000
 Página: 1733

Mostrar cuando:	Siempre	Nombre de la fuente:	Arial
Nombre:	Validación	Origen del control:	Dm_Valida
PictureType:	0	PuntoDeTabulación:	Verdadero
Section:	0	Superior:	2212
Tamaño de la fuente:	8	Título:	VALIDA
TripleState:	Falso	Visible:	Verdadero

Código

```

1 Attribute VB_Name = "Form_fd20qft10Dr_Encuadernación"
2 Attribute VB_Creatable = True
3 Attribute VB_PredeclaredId = True
4 Attribute VB_Exposed = False
5 Option Compare Database
6 Option Explicit
7
8 Private Sub ConsRegImp_Click()
9
10
11     DoCmd.RunCommand acCmdDatasheetView
12
13
14
15 End Sub
16
17
18 Private Sub CerrarVentana_Click()
19 On Error GoTo Err_CerrarVentana_Click
20
21
22     DoCmd.Close
23
24 Exit_CerrarVentana_Click:
25     Exit Sub
26
27 Err_CerrarVentana_Click:
28     MsgBox Err.Description
29     Resume Exit_CerrarVentana_Click
30
31 End Sub
32 Private Sub SalirAplicación_Click()
33 On Error GoTo Err_SalirAplicación_Click
34
35
36     DoCmd.Quit
37
38 Exit_SalirAplicación_Click:
39     Exit Sub
40
41 Err_SalirAplicación_Click:
42     MsgBox Err.Description
43     Resume Exit_SalirAplicación_Click
    
```

Cogest.mdb (c) EPA
Formulario: fd20qft10Dr_Encuadernación

noviembre de 2000
Página: 1734

44
45 End Sub

Permisos de usuario

admin

Permisos de grupo

Admins
Users

Propiedades

ActivarFiltro:	Falso	ActivarOrden:	Verdadero
Ajuste de tamaño	Verdadero	Allow Updating:	No
AltoDeLaFila:	Predeterminado	AlturaDeFuenteDeHoja	10
AlturaDeLaVentana:	3804	Ancho:	8503
AnchuraDeLaVentana:	9264	Barras de	Ambas
Bloqueos del registro:	Sin bloquear	Botón qué es esto:	Falso
BotónCerrar:	Verdadero	BotonesDeDesplazamie	Falso
BotonesMinMax:	Report.	CentradoAutomático:	Verdadero
Ciclo:	Ninguno	ColorDeLaCuadrículaD	12632256
ComportamientoDeLaC	Ambas	Contar:	15
Cuadro de control:	Verdadero	DatasheetBackColor:	16777215
DatasheetFontName:	Arial	DatasheetForeColor:	0
Diseño a imprimir:	Falso	DistribuciónDeLalmage	Siempre
EfectoDeCeldasDeHoj	Normal	Emergente:	Falso
EspesorDeFuenteDeHo	Normal	Estilo de los bordes:	Ajustable
Fecha de creación:	18/9/00 20.11.11	FrozenColumns:	1
FuenteDeHojaDeDatos	Falso	FuenteDeHojaDeDatos	Falso
HasModule:	Falso	IDDelContextoDeAyud	0
Imagen:	(ninguna)	Impresión láser rápida:	Verdadero
InsideHeight:	3240	InsideWidth:	8928
Intervalo de	0	Introducción de datos:	Falso
Línea X:	10	Línea Y:	10
LogicalPageWidth:	9070	Max Button:	Falso
Menú contextual:	Verdadero	Min Button:	Falso
Modal:	Falso	ModoCambiarTamañoD	Recortar
MosaicoDelmágenes:	Falso	Origen de la paleta:	(Predeterminado)
Origen del registro:	qst10Dr3_DERegtlmpFecha	Permitir filtros:	Verdadero
Permitir	Verdadero	PermitirAgregar:	Verdadero
PermitirEliminación:	Verdadero	PictureType:	0
Propietario:	admin	Selectores de registro:	Verdadero
SeparadoresDeRegistro	Verdadero	ShowGrid:	Verdadero
TeclaDePresentaciónPr	Falso	TipoRecordset:	Todos los registros
Título:	CONTROL IMPUTACIÓN DIARIA TIEMPOS	Última actualización:	9/4/00 20.31.15
Visible:	Falso	Vista predeterminada:	Formularios continuos
Vistas permitidas:	Ambas		

Objetos

Sección: Detalle

Alto:	240	Autocomprimible:	Falso
Autoextensible:	Falso	Color del fondo:	-2147483633
Efecto especial:	Sin relieve	En selección:	Falso
Event Proc Prefix:	Detalle	Forzar nueva página:	Ninguno
Mantener juntos:	Falso	Mostrar cuando:	Siempre
Nombre:	Detalle	NuevaFilaOColum na:	Ninguno
Visible:	Verdadero		

Sección: EncabezadoDelFormulario

Alto:	796	Autocomprimible:	Falso
-------	-----	------------------	-------

Cogest.mdb (c) EPA
 Formulario: fd21qft10Dr_CtrIDERegtlmp

noviembre de 2000
 Página: 1736

Autoextensible: Falso
 Efecto especial: Sin relieve
 Event Proc Prefix: EncabezadoDelFormulario
 Mantener juntos: Falso
 Nombre: EncabezadoDelFormulario
 Visible: Verdadero

Color del fondo: -2147483633
 En selección: Falso
 Forzar nueva página: Ninguno
 Mostrar cuando: Siempre
 NuevaFilaOColumna: Ninguno

Sección: PieDelFormulario

Alto: 0
 Autoextensible: Falso
 Efecto especial: Sin relieve
 Event Proc Prefix: PieDelFormulario
 Mantener juntos: Falso
 Nombre: PieDelFormulario
 Visible: Verdadero

Autocomprimible: Falso
 Color del fondo: -2147483633
 En selección: Falso
 Forzar nueva página: Ninguno
 Mostrar cuando: Siempre
 NuevaFilaOColumna: Ninguno

Cuadro de texto: Ct_Seudónimo

Activado: Verdadero
 Alto: 240
 Ancho: 1701
 Autoextensible: Falso
 Bloqueado: Falso
 BuscarPorFiltro: 1
 Color del fondo: -2147483643
 ColumnHidden: Falso
 ColumnWidth: 4152
 ControlType: 109
 Espesor de la fuente: Normal
 Estilo del fondo: Normal
 Font Bold: No
 Fuente subrayada: Falso
 ÍndiceDeTabulación: 2
 n:
 Juego de caracteres para fuentes de texto: 0
 Mostrar cuando: Siempre
 Nombre: Ct_Seudónimo
 PermitirAutocorrección: Verdadero
 Section: 0
 Tabulación automática: Falso
 Texto de la barra de estado: Seudónimo asignado a la actividad, compuesto de dos palabras: localidad y objeto.

Alineación del texto: General
 Ancho de los bordes: Trazo fino
 Autocomprimible: Falso
 Barras de desplazamiento: Ninguna
 Border Line Style: Sólido
 Color de los bordes: 0
 ColorDelTexto: -2147483640
 ColumnOrder: Predeterminado
 Comportamiento de la tecla Entrar: Falso
 Efecto especial: Bajo relieve
 Estilo de los bordes: Primera página
 Event Proc Prefix: Ct_Seudónimo
 Fuente en cursiva: Falso
 IDDelContextoDe Ayuda: 0
 Izquierda: 963

Lugares: Automático
 Nombre de la fuente: MS Sans Serif
 Origen del control: Ct_Seudónimo
 PuntoDeTabulación: Verdadero
 n:
 Superior: 0
 Tamaño de la fuente: 8
 Visible: Verdadero

Cuadro de texto: Dr_Carpesanos

Activado: Verdadero
 Alto: 240

Alineación del texto: General

Cogest.mdb (c) EPA
 Formulario: fd21qft10Dr_CtrlDERegtlmp

noviembre de 2000
 Página: 1737

Ancho de los bordes:	Trazo fino	Ancho:	453
Autocomprimible:	Falso	Autoextensible:	Falso
Barras de desplazamiento:	Ninguna	Bloqueado:	Falso
Border Line Style:	Sólido	BuscarPorFiltro:	1
Color de los bordes:	0	Color del fondo:	-2147483643
ColorDelTexto:	-2147483640	ColumnHidden:	Falso
ColumnOrder:	Predeterminado	ColumnWidth:	Predeterminado
Comportamiento de la tecla Entrar:	Falso	ControlType:	109
Efecto especial:	Bajo relieve	Espesor de la fuente:	Normal
Estilo de los bordes:	Primera página	Estilo del fondo:	Normal
Event Proc Prefix:	Dr_Carpesanos	Font Bold:	No
Formato:	Standard	Fuente en cursiva:	Falso
Fuente subrayada:	Falso	IDDelContextoDe Ayuda:	0
ÍndiceDeTabulación:	5	Izquierda:	4365
Juego de caracteres para fuentes de texto:	0	Lugares	0
Mostrar cuando:	Siempre	Nombre de la fuente:	MS Sans Serif
Nombre:	Dr_Carpesanos	Origen del control:	Dr_Carpesanos
PermitirAutocorrección:	Verdadero	PuntoDeTabulación:	Verdadero
Section:	0	Superior:	0
Tabulación automática:	Falso	Tamaño de la fuente:	8
Texto de la barra de estado:	Número de carpesanos consumidos en cada ejemplar de proyecto	Visible:	Verdadero
Cuadro de texto: Dr_Cartulinas			
Activado:	Verdadero	Alineación del texto:	General
Alto:	240	Ancho de los bordes:	Trazo fino
Ancho:	453	Autocomprimible:	Falso
Autoextensible:	Falso	Barras de desplazamiento:	Ninguna
Bloqueado:	Falso	Border Line Style:	Sólido
BuscarPorFiltro:	1	Color de los bordes:	0
Color del fondo:	-2147483643	ColorDelTexto:	-2147483640
ColumnHidden:	Falso	ColumnOrder:	Predeterminado
ColumnWidth:	Predeterminado	Comportamiento de la tecla Entrar:	Falso
ControlType:	109	Efecto especial:	Bajo relieve
Espesor de la fuente:	Normal	Estilo de los bordes:	Primera página
Estilo del fondo:	Normal	Event Proc Prefix:	Dr_Cartulinas
Font Bold:	No	Formato:	Standard
Fuente en cursiva:	Falso	Fuente subrayada:	Falso
IDDelContextoDe Ayuda:	0	ÍndiceDeTabulación:	6
Izquierda:	4875	Juego de caracteres para fuentes de texto:	0
Lugares	0	Mostrar cuando:	Siempre

Cogest.mdb (c) EPA
Formulario: fd21qft10Dr_CtrIDERegtlmp

noviembre de 2000
Página: 1738

Nombre de la fuente: MS Sans Serif
Origen del control: Dr_Cartulinas
PuntoDeTabulación: Verdadero
Superior: 0
Tamaño de la fuente: 8
Visible: Verdadero

Nombre: Dr_Cartulinas
PermitirAutocorrección: Verdadero
Section: 0
Tabulación automática: Falso
Texto de la barra de estado: Número de cartulinas consumidas en cada ejemplar de proyecto entregado.

Cuadro de texto: Dr_Cdrom

Activado: Verdadero
Alto: 240
Ancho: 453
Autoextensible: Falso
Bloqueado: Falso
BuscarPorFiltro: 1
Color del fondo: -2147483643
ColumnHidden: Falso
ColumnWidth: Predeterminado
ControlType: 109
Espesor de la fuente: Normal
Estilo del fondo: Normal
Font Bold: No
Fuente en cursiva: Falso
IDDelContextoDe: 0
Ayuda:
Izquierda: 6916

Alineación del texto: General
Ancho de los bordes: Trazo fino
Autocomprimible: Falso
Barras de desplazamiento: Ninguna
Border Line Style: Sólido
Color de los bordes: 0
ColorDelTexto: -2147483640
ColumnOrder: Predeterminado
Comportamiento de la tecla Entrar: Falso
Efecto especial: Bajo relieve
Estilo de los bordes: Primera página
Event Proc Prefix: Dr_Cdrom
Formato: Standard
Fuente subrayada: Falso
ÍndiceDeTabulación: 10
n:
Juego de caracteres para fuentes de texto: 0
Mostrar cuando: Siempre
Nombre: Dr_Cdrom

Lugares: 0
Nombre de la fuente: MS Sans Serif
Origen del control: Dr_Cdrom
PuntoDeTabulación: Verdadero
Superior: 0
Tamaño de la fuente: 8
Visible: Verdadero

PermitirAutocorrección: Verdadero
Section: 0
Tabulación automática: Falso
Texto de la barra de estado: Número de cdrom entregado en cada ejemplar de proyecto.

Cuadro de texto: Dr_Ejemplares

Activado: Verdadero
Alto: 240
Ancho: 453
Autoextensible: Falso
Bloqueado: Falso
BuscarPorFiltro: 1
Color del fondo: -2147483643

Alineación del texto: General
Ancho de los bordes: Trazo fino
Autocomprimible: Falso
Barras de desplazamiento: Ninguna
Border Line Style: Sólido
Color de los bordes: 0
ColorDelTexto: -2147483640

Cogest.mdb (c) EPA
 Formulario: fd21qft10Dr_CtrIDERegtlmp

noviembre de 2000
 Página: 1739

ColumnHidden: Falso
 ColumnWidth: Predeterminado
 ControlType: 109
 Espesor de la fuente: Normal
 Estilo del fondo: Normal
 Font Bold: No
 Fuente en cursiva: Falso
 IDDelContextoDe: 0
 Ayuda:
 Izquierda: 2721

Lugares: 0
 Nombre de la fuente: MS Sans Serif
 Origen del control: Dr_Ejemplares

PuntoDeTabulación: Verdadero
 Superior: 0

Tamaño de la fuente: 8
 Visible: Verdadero

Cuadro de texto: Dr_Encuadernación

Activado: Verdadero

Alto: 240

Ancho: 1077
 Autoextensible: Falso

Bloqueado: Falso
 BuscarPorFiltro: 1

Color del fondo: -2147483643
 ColumnHidden: Falso
 ColumnWidth: Predeterminado

ControlType: 109
 Espesor de la fuente: Normal
 Estilo del fondo: Normal
 Font Bold: No
 Fuente en cursiva: Falso
 IDDelContextoDe: 0
 Ayuda:
 Izquierda: 7426

Lugares: 0
 Nombre de la fuente: MS Sans Serif
 Origen del control: Dr_Encuadernación

PuntoDeTabulación: Verdadero
 Superior: 0

Tamaño de la fuente: 8

ColumnOrder: Predeterminado
 Comportamiento de la tecla Entrar: Falso
 Efecto especial: Bajo relieve
 Estilo de los bordes: Primera página
 Event Proc Prefix: Dr_Ejemplares
 Formato: Standard
 Fuente subrayada: Falso
 ÍndiceDeTabulación: 1
 Juego de caracteres para fuentes de texto: 0
 Mostrar cuando: Siempre
 Nombre: Dr_Ejemplares

PermitirAutocorrección: Verdadero
 Section: 0

Tabulación automática: Falso
 Texto de la barra de estado: Número de ejemplares encuadernados de trabajo terminado.

Alineación del texto: General
 Ancho de los bordes: Trazo fino
 Autocomprimible: Falso
 Barras de desplazamiento: Ninguna
 Border Line Style: Sólido
 Color de los bordes: 0
 ColorDelTexto: -2147483640
 ColumnOrder: Predeterminado
 Comportamiento de la tecla Entrar: Falso
 Efecto especial: Bajo relieve
 Estilo de los bordes: Primera página
 Event Proc Prefix: Dr_Encuadernación
 Formato: Standard
 Fuente subrayada: Falso
 ÍndiceDeTabulación: 11
 Juego de caracteres para fuentes de texto: 0
 Mostrar cuando: Siempre
 Nombre: Dr_Encuadernación

PermitirAutocorrección: Verdadero
 Section: 0

Tabulación automática: Falso

Visible:	Verdadero	Texto de la barra de estado:	Importe facturado por trabajos externos de encuadernación.
Cuadro de texto: Dr_Fecha			
Activado:	Verdadero	Alineación del texto:	General
Alto:	240	Ancho de los bordes:	Trazo fino
Ancho:	897	Autocomprimible:	Falso
Autoextensible:	Falso	Barras de desplazamiento:	Ninguna
Bloqueado:	Falso	Border Line Style:	Sólido
BuscarPorFiltro:	1	Color de los bordes:	0
Color del fondo:	-2147483643	ColorDelTexto:	-2147483640
ColumnHidden:	Falso	ColumnOrder:	Predeterminado
ColumnWidth:	1417	Comportamiento de la tecla Entrar:	Falso
ControlType:	109	Efecto especial:	Bajo relieve
Espesor de la fuente:	Normal	Estilo de los bordes:	Primera página
Estilo del fondo:	Normal	Event Proc Prefix:	Dr_Fecha
Font Bold:	No	Formato:	Short Date
Fuente en cursiva:	Falso	Fuente subrayada:	Falso
IDDelContextoDe Ayuda:	0	ÍndiceDeTabulación:	0
Izquierda:	0	Juego de caracteres para fuentes de texto:	0
Lugares Nombre de la fuente:	Automático MS Sans Serif	Mostrar cuando:	Siempre
Origen del control:	Dr_Fecha	Nombre:	Dr_Fecha
PuntoDeTabulación:	Verdadero	PermitirAutocorrección:	Verdadero
Superior:	0	Section:	0
Tamaño de la fuente:	8	Tabulación automática:	Falso
		Visible:	Verdadero
Cuadro de texto: Dr_FotocBN			
Activado:	Verdadero	Alineación del texto:	General
Alto:	240	Ancho de los bordes:	Trazo fino
Ancho:	453	Autocomprimible:	Falso
Autoextensible:	Falso	Barras de desplazamiento:	Ninguna
Bloqueado:	Falso	Border Line Style:	Sólido
BuscarPorFiltro:	1	Color de los bordes:	0
Color del fondo:	-2147483643	ColorDelTexto:	-2147483640
ColumnHidden:	Falso	ColumnOrder:	Predeterminado
ColumnWidth:	Predeterminado	Comportamiento de la tecla Entrar:	Falso
ControlType:	109	Efecto especial:	Bajo relieve
Espesor de la fuente:	Normal	Estilo de los bordes:	Primera página
Estilo del fondo:	Normal	Event Proc Prefix:	Dr_FotocBN
Font Bold:	No	Formato:	Standard
Fuente en cursiva:	Falso	Fuente subrayada:	Falso

Cogest.mdb (c) EPA
 Formulario: fd21qft10Dr_CtrlDERegtlmp

noviembre de 2000
 Página: 1741

IDDelContextoDe	0	ÍndiceDeTabulació	3
Ayuda:		n:	
Izquierda:	3288	Juego de	0
		caracteres para	
		fuentes de texto:	
Lugares	0	Mostrar cuando:	Siempre
Nombre de la	MS Sans Serif	Nombre:	Dr_FotocBN
fuelle:			
Origen del control:	Dr_FotocBN	PermitirAutocorrec	Verdadero
		ción:	
PuntoDeTabulació	Verdadero	Section:	0
n:			
Superior:	0	Tabulación	Falso
		automática:	
Tamaño de la	8	Texto de la barra	Número de fotocopias en blanco y
fuelle:		de estado:	negro consumidas en cada ejemplar
			de proyecto entregado.
Visible:	Verdadero		

Cuadro de texto: Dr_Fotografías

Activado:	Verdadero	Alineación del	General
		texto:	
Alto:	240	Ancho de los	Trazo fino
		bordes:	
Ancho:	453	Autocomprimible:	Falso
Autoextensible:	Falso	Barras de	Ninguna
		desplazamiento:	
Bloqueado:	Falso	Border Line Style:	Sólido
BuscarPorFiltro:	1	Color de los	0
		bordes:	
Color del fondo:	-2147483643	ColorDelTexto:	-2147483640
ColumnHidden:	Falso	ColumnOrder:	Predeterminado
ColumnWidth:	Predeterminado	Comportamiento	Falso
		de la tecla Entrar:	
ControlType:	109	Efecto especial:	Bajo relieve
Espesor de la	Normal	Estilo de los	Primera página
fuelle:		bordes:	
Estilo del fondo:	Normal	Event Proc Prefix:	Dr_Fotografías
Font Bold:	No	Formato:	Standard
Fuente en cursiva:	Falso	Fuente subrayada:	Falso
IDDelContextoDe	0	ÍndiceDeTabulació	4
Ayuda:		n:	
Izquierda:	3855	Juego de	0
		caracteres para	
		fuentes de texto:	
Lugares	0	Mostrar cuando:	Siempre
Nombre de la	MS Sans Serif	Nombre:	Dr_Fotografías
fuelle:			
Origen del control:	Dr_Fotografías	PermitirAutocorrec	Verdadero
		ción:	
PuntoDeTabulació	Verdadero	Section:	0
n:			
Superior:	0	Tabulación	Falso
		automática:	
Tamaño de la	8	Texto de la barra	Número de fotografías consumidas
fuelle:		de estado:	reportajes asociados a cada ejemplar
			de proyecto entregado.
Visible:	Verdadero		

Cuadro de texto: Dr_Planos

Activado:	Verdadero	Alineación del	General
		texto:	
Alto:	240	Ancho de los	Trazo fino
		bordes:	

Cogest.mdb (c) EPA
 Formulario: fd21qft10Dr_CtrlDERegtlmp

noviembre de 2000
 Página: 1742

Autocomprimible:	Falso	Ancho:	453
Barras de desplazamiento:	Ninguna	Autoextensible:	Falso
Border Line Style:	Sólido	Bloqueado:	Falso
Color de los bordes:	0	BuscarPorFiltro:	1
ColorDelTexto:	-2147483640	Color del fondo:	-2147483643
ColumnOrder:	Predeterminado	ColumnHidden:	Falso
Comportamiento de la tecla Entrar:	Falso	ColumnWidth:	Predeterminado
Efecto especial:	Bajo relieve	ControlType:	109
Estilo de los bordes:	Primera página	Espesor de la fuente:	Normal
Event Proc Prefix:	Dr_Planos	Estilo del fondo:	Normal
Formato:	Standard	Font Bold:	No
Fuente subrayada:	Falso	Fuente en cursiva:	Falso
ÍndiceDeTabulación:	7	IDDelContextoDe Ayuda:	0
n:		Izquierda:	5385
Juego de caracteres para fuentes de texto:	0	Lugares:	0
Mostrar cuando:	Siempre	Nombre de la fuente:	MS Sans Serif
Nombre:	Dr_Planos	Origen del control:	Dr_Planos
PermitirAutocorrección:	Verdadero	PuntoDeTabulación:	Verdadero
Section:	0	n:	
Tabulación automática:	Falso	Superior:	0
Texto de la barra de estado:	Número de planos editados en cada ejemplar de proyecto entregado.	Tamaño de la fuente:	8
		Visible:	Verdadero
Cuadro de texto: Dr_Tapas		Alineación del texto:	General
Activado:	Verdadero	Ancho de los bordes:	Trazo fino
Alto:	240	Autocomprimible:	Falso
Ancho:	453	Barras de desplazamiento:	Ninguna
Autoextensible:	Falso	Border Line Style:	Sólido
Bloqueado:	Falso	Color de los bordes:	0
BuscarPorFiltro:	1	ColorDelTexto:	-2147483640
Color del fondo:	-2147483643	ColumnOrder:	Predeterminado
ColumnHidden:	Falso	Comportamiento de la tecla Entrar:	Falso
ColumnWidth:	Predeterminado	Efecto especial:	Bajo relieve
ControlType:	109	Estilo de los bordes:	Primera página
Espesor de la fuente:	Normal	Event Proc Prefix:	Dr_Tapas
Estilo del fondo:	Normal	Formato:	Standard
Font Bold:	No	Fuente subrayada:	Falso
Fuente en cursiva:	Falso	ÍndiceDeTabulación:	8
IDDelContextoDe Ayuda:	0	n:	
Ayuda:		Juego de caracteres para fuentes de texto:	0
Izquierda:	5896	Mostrar cuando:	Siempre
Lugares:	0		
Nombre de la	MS Sans Serif		

Cogest.mdb (c) EPA
 Formulario: fd21qft10Dr_CtrlDERegtlmp

noviembre de 2000
 Página: 1743

fuelle:		Nombre:	Dr_Tapas
Origen del control:	Dr_Tapas	PermitirAutocorrección:	Verdadero
PuntoDeTabulación:	Verdadero	Section:	0
Superior:	0	Tabulación automática:	Falso
Tamaño de la fuente:	8	Texto de la barra de estado:	Número de tapas consumidas en cada ejemplar de proyecto entregado.
Visible:	Verdadero		
Cuadro de texto: Dr_Zip			
Activado:	Verdadero	Alineación del texto:	General
Alto:	240	Ancho de los bordes:	Trazo fino
Ancho:	453	Autocomprimible:	Falso
Autoextensible:	Falso	Barras de desplazamiento:	Ninguna
Bloqueado:	Falso	Border Line Style:	Sólido
BuscarPorFiltro:	1	Color de los bordes:	0
Color del fondo:	-2147483643	ColorDelTexto:	-2147483640
ColumnHidden:	Falso	ColumnOrder:	Predeterminado
ColumnWidth:	Predeterminado	Comportamiento de la tecla Entrar:	Falso
ControlType:	109	Efecto especial:	Bajo relieve
Espesor de la fuente:	Normal	Estilo de los bordes:	Primera página
Estilo del fondo:	Normal	Event Proc Prefix:	Dr_Zip
Font Bold:	No	Formato:	Standard
Fuente en cursiva:	Falso	Fuente subrayada:	Falso
IDDelContextoDe Ayuda:	0	ÍndiceDeTabulación:	9
Izquierda:	6406	Juego de caracteres para fuentes de texto:	0
Lugares	0	Mostrar cuando:	Siempre
Nombre de la fuente:	MS Sans Serif	Nombre:	Dr_Zip
Origen del control:	Dr_Zip	PermitirAutocorrección:	Verdadero
PuntoDeTabulación:	Verdadero	Section:	0
Superior:	0	Tabulación automática:	Falso
Tamaño de la fuente:	8	Texto de la barra de estado:	Número de discos zip entregados con cada ejemplar de proyecto.
Visible:	Verdadero		
Etiqueta: Etiqueta169			
Alineación del texto:	Centro	Alto:	790
Ancho de los bordes:	Trazo fino	Ancho:	7596
Border Line Style:	Sólido	Color de los bordes:	16777215
Color del fondo:	8388608	ColorDelTexto:	16777215
ControlType:	100	Efecto especial:	Sin relieve
Espesor de la fuente:	Negrita	Estilo de los bordes:	Primera página
Estilo del fondo:	Normal	Event Proc Prefix:	Etiqueta169
Font Bold:	Sí	Fuente en cursiva:	Falso

Cogest.mdb (c) EPA
 Formulario: fd21qft10Dr_CtrlDERegtlmp

noviembre de 2000
 Página: 1744

Fuente subrayada:	Falso	IDDelContextoDe Ayuda:	0
Izquierda:	56	Juego de caracteres para fuentes de texto:	0
Mostrar cuando:	Siempre	Nombre de la fuente:	Arial
Nombre:	Etiqueta169	Section:	1
Superior:	0	Tamaño de la fuente:	28
Título:	C O G E S T	Visible:	Verdadero

Marco de objeto independiente: OLEIndependiente83

Activación automática:	Doble clic	Activado:	Falso
Alto:	796	Ancho de los bordes:	Trazo fino
Ancho:	796	Bloqueado:	Verdadero
Border Line Style:	Sólido	Clase OLE:	Paint
Clase:	Paint.Picture	Color de los bordes:	16777215
Color del fondo:	16777215	ControlType:	114
Efecto especial:	Sin relieve	Encabezados de columna:	Falso
Estilo de los bordes:	Primera página	Estilo del fondo:	Normal
Event Proc Prefix:	OLEIndependiente83	IDDelContextoDe Ayuda:	0
ÍndiceDeTabulación:	0	Izquierda:	0
Modo de cambiar el tamaño:	Recortar	Mostrar cuando:	Siempre
Nombre:	OLEIndependiente83	Número de columnas:	0
Opciones de actualización:	Automático	PuntoDeTabulación:	Verdadero
Section:	1	Superior:	0
TipoDePresentación:	Falso	TipoOLE:	Incrustado
n:		Verbo:	0
TipoOLEPermitido:	Ambos		
Visible:	Verdadero		

Marco de objeto independiente: OLEIndependiente84

Activación automática:	Doble clic	Activado:	Falso
Alto:	796	Ancho de los bordes:	Trazo fino
Ancho:	796	Bloqueado:	Verdadero
Border Line Style:	Sólido	Clase OLE:	Paint
Clase:	Paint.Picture	Color de los bordes:	16777215
Color del fondo:	16777215	ControlType:	114
Efecto especial:	Sin relieve	Encabezados de columna:	Falso
Estilo de los bordes:	Primera página	Estilo del fondo:	Normal
Event Proc Prefix:	OLEIndependiente84	IDDelContextoDe Ayuda:	0
ÍndiceDeTabulación:	1	Izquierda:	7653
Modo de cambiar el tamaño:	Recortar	Mostrar cuando:	Siempre
Nombre:	OLEIndependiente84	Número de columnas:	0

Cogest.mdb (c) EPA
Formulario: fd21qft10Dr_CtrlDERegtImp

noviembre de 2000
Página: 1745

PuntoDeTabulació Verdadero
n:
Superior: 0

TipoOLE: Incrustado
Verbo: 0

Opciones de actualización: Automático
Section: 1

TipoDePresentació Falso
n:
TipoOLEPermitido: Ambos
Visible: Verdadero

Permisos de usuario

admin

Permisos de grupo

Admins
Users

Propiedades

ActivarFiltro:	Falso	ActivarOrden:	Verdadero
Ajuste de tamaño	Verdadero	Allow Updating:	No
AltoDeLaFila:	Predeterminado	AlturaDeFuenteDeHoja	10
AlturaDeLaVentana:	6324	Ancho:	7996
AnchuraDeLaVentana:	8436	Barras de	Ambas
Bloqueos del registro:	Sin bloquear	Botón qué es esto:	Falso
BotónCerrar:	Verdadero	BotonesDeDesplazamie	Falso
BotonesMinMax:	3	CentradoAutomático:	Verdadero
Ciclo:	Ninguno	ColorDeLaCuadrículaD	12632256
ComportamientoDeLaC	Ambas	Contar:	34
Cuadro de control:	Falso	DatasheetBackColor:	16777215
DatasheetFontName:	Arial	DatasheetForeColor:	0
Diseño a imprimir:	Falso	DistribuciónDeLalmage	Siempre
EfectoDeCeldasDeHoj	Normal	Emergente:	Falso
EspesorDeFuenteDeHo	Normal	Estilo de los bordes:	Ajustable
Fecha de creación:	18/9/00 20.11.11	FrozenColumns:	1
FuenteDeHojaDeDatos	Falso	FuenteDeHojaDeDatos	Falso
HasModule:	Verdadero	IDDelContextoDeAyud	0
Imagen:	(ninguna)	Impresión láser rápida:	Verdadero
InsideHeight:	5760	InsideWidth:	8100
Intervalo de	0	Introducción de datos:	Falso
Línea X:	10	Línea Y:	10
LogicalPageWidth:	9070	Max Button:	Verdadero
Menú contextual:	Verdadero	Min Button:	Verdadero
Modal:	Falso	ModoCambiarTamañoD	Recortar
MosaicoDelmágenes:	Falso	Origen de la paleta:	(Predeterminado)
Origen del registro:	qft10Dr0_FrmDiarios	Permitir filtros:	Verdadero
Permitir	Verdadero	PermitirAgregar:	Verdadero
PermitirEliminación:	Verdadero	PictureType:	0
Propietario:	admin	Selectores de registro:	Verdadero
SeparadoresDeRegistro	Verdadero	ShowGrid:	Verdadero
TeclaDePresentaciónPr	Falso	TipoRecordset:	Todos los registros
Título:	DIARIO FACTURACIÓN	Última actualización:	9/4/00 19.58.46
Visible:	Falso	Vista predeterminada:	Formulario simple
Vistas permitidas:	Ambas		

Objetos

Sección: Detalle

Alto:	4116	Autocomprimible:	Falso
Autoextensible:	Falso	Color del fondo:	12632256
Efecto especial:	Sin relieve	En selección:	Falso
Event Proc Prefix:	Detalle	Forzar nueva	Ninguno
		página:	
Mantener juntos:	Falso	Mostrar cuando:	Siempre
Nombre:	Detalle	NuevaFilaOColum	Ninguno
		na:	
Visible:	Verdadero		

Sección: EncabezadoDelFormulario

Alto:	834	Autocomprimible:	Falso
Autoextensible:	Falso	Color del fondo:	-2147483633

Cogest.mdb (c) EPA
Formulario: fd30qft10Dr_Facturación

noviembre de 2000
Página: 1747

Efecto especial: Sin relieve
Event Proc Prefix: EncabezadoDelFormulario

En selección: Falso
Forzar nueva página: Ninguno

Mantener juntos: Falso
Nombre: EncabezadoDelFormulario

Mostrar cuando: Siempre
NuevaFilaOColumna: Ninguno

Visible: Verdadero

Sección: PieDelFormulario

Alto: 56
Autoextensible: Verdadero
Efecto especial: Sin relieve
Event Proc Prefix: PieDelFormulario

Autocomprimible: Falso
Color del fondo: 12632256
En selección: Falso
Forzar nueva página: Ninguno

Mantener juntos: Falso
Nombre: PieDelFormulario

Mostrar cuando: Siempre
NuevaFilaOColumna: Ninguno

Visible: Verdadero

Control ActiveX: ActiveXCtl248

Activado: Verdadero
Ancho de los bordes: Trazo fino
Bloqueado: Falso
Clase OLE: Calendar
Color de los bordes: 0
Efecto especial: Sin relieve

Alto: 2820
Ancho: 3804
Border Line Style: Sólido
Clase: MSCAL.Calendar.7
ControlType: 119

Event Proc Prefix: ActiveXCtl248

Estilo de los bordes: Todas las páginas
IDDelContextoDe Ayuda: 0
Izquierda: 3911

ÍndiceDeTabulación: 7

Mostrar cuando: Siempre
PuntoDeTabulación: Verdadero

Nombre: ActiveXCtl248
Section: 0

Superior: 397
Visible: Verdadero

Verbo: 0

Botón de comando: Cerrar

Activado: Verdadero
Alto: 576
Cancelar: Falso
ControlTipText: Salir de la aplicación
Espesor de la fuente: Normal
Font Bold: No
Fuente subrayada: Falso

Al hacer clic: [Event Procedure]
Ancho: 576
ColorDelTexto: 0
ControlType: 104
Event Proc Prefix: Cerrar

Imagen: (mapa de bits)

Fuente en cursiva: Falso
IDDelContextoDe Ayuda: 0

Izquierda: 5064

ÍndiceDeTabulación: 4
Juego de caracteres para fuentes de texto: 0
Nombre de la fuente: MS Sans Serif

Mostrar cuando: Siempre

Nombre: Cerrar
Predeterminado: Falso

PictureType: 0
PuntoDeTabulación: Verdadero
Section: 0

Repetición automática: Falso
Superior: 3288

Tamaño de la fuente: 8

Cogest.mdb (c) EPA
 Formulario: fd30qft10Dr_Facturación

noviembre de 2000
 Página: 1748

Transparente:	Falso	Título:	Cerrar
		Visible:	Verdadero
Común			
Activado:	Verdadero	Alto:	3648
Ancho:	7632	ControlType:	124
Event Proc Prefix:	Común	IDDelContextoDe	0
		Ayuda:	
Imagen:	(ninguna)	Izquierda:	108
Nombre:	Común	PageIndex:	1
PictureType:	0	Section:	0
Superior:	360	Título:	Común
Visible:	Falso		
Botón de comando: ConsRegImp			
Activado:	Verdadero	Al hacer clic:	[Event Procedure]
Alto:	576	Ancho:	576
Cancelar:	Falso	ColorDelTexto:	0
ControlTipText:	Ejecutar macro	ControlType:	104
Espesor de la fuente:	Normal	Event Proc Prefix:	ConsRegImp
Font Bold:	No	Fuente en cursiva:	Falso
Fuente subrayada:	Falso	IDDelContextoDe	0
		Ayuda:	
Imagen:	(mapa de bits)	ÍndiceDeTabulación:	6
Izquierda:	6576	Juego de caracteres para fuentes de texto:	0
		Nombre de la fuente:	MS Sans Serif
Mostrar cuando:	Siempre	PictureType:	0
Nombre:	ConsRegImp	PuntoDeTabulación:	Verdadero
Predeterminado:	Falso	n:	
Repetición automática:	Falso	Section:	0
Superior:	3288	Tamaño de la fuente:	8
Título:	Comando256	Transparente:	Falso
Visible:	Verdadero		
Cuadro combinado: Contrato			
Activado:	Verdadero	Alineación del texto:	General
Alto:	240	Ancho de columnas:	0;3312
Ancho de la lista:	3312	Ancho de los bordes:	Trazo fino
Ancho:	3057	Bloqueado:	Falso
Border Line Style:	Sólido	Color de los bordes:	0
Color del fondo:	-2147483643	ColorDelTexto:	-2147483640
Columna dependiente:	1	ControlType:	111
Efecto especial:	Bajo relieve	Encabezados de columna:	Falso
Espesor de la fuente:	Normal	Estilo de los bordes:	Primera página
Estilo del fondo:	Normal	Event Proc Prefix:	Contrato
Expansión automática:	Verdadero	Filas en lista:	8
Font Bold:	No	Fuente en cursiva:	Falso

Cogest.mdb (c) EPA
 Formulario: fd30qft10Dr_Facturación

noviembre de 2000
 Página: 1749

Fuente subrayada: Falso	IDDelContextoDe Ayuda: 0
ÍndiceDeTabulación: 1	Izquierda: 795
n: Juego de caracteres para fuentes de texto: 0	Limitar a la lista: Verdadero
Lugares Automático	Mostrar cuando: Siempre
Nombre de la fuente: MS Sans Serif	Nombre: Contrato
Número de columnas: 2	Origen de la fila: SELECT DISTINCTROW t170000Ct_Contratos.Ct_CdContrato, t170000Ct_Contratos.Ct_Seudónimo, t170000Ct_Contratos.Ct_Baja FROM t170000Ct_Contratos WHERE (((t170000Ct_Contratos.Ct_Baja)=No)) ORDER BY t170000Ct_Contratos.Ct_CdContrato;
Origen del control: Dr_IdContrato	PermitirAutocorrección: Verdadero
PuntoDeTabulación: Verdadero	Section: 0
n: Superior: 784	Tamaño de la fuente: 8
Tipo de origen de la fila: Table/Query	Valor predeterminado: "Ct000000"
Visible: Verdadero	
Etiqueta: ContratoEtiqueta_	
Alineación del texto: General	Alto: 228
Ancho de los bordes: Trazo fino	Ancho: 792
Border Line Style: Sólido	Color de los bordes: 0
Color del fondo: -2147483633	ColorDelTexto: -2147483630
ControlType: 100	Efecto especial: Sin relieve
Espesor de la fuente: Normal	Estilo de los bordes: Todas las páginas
Estilo del fondo: Transparente	Event Proc Prefix: ContratoEtiqueta_
Font Bold: No	Fuente en cursiva: Falso
Fuente subrayada: Falso	IDDelContextoDe Ayuda: 0
Izquierda: 0	Juego de caracteres para fuentes de texto: MS Sans Serif
Mostrar cuando: Siempre	Nombre de la fuente: MS Sans Serif
Nombre: ContratoEtiqueta_	Section: 0
Superior: 784	Tamaño de la fuente: 8
Título: Contrato	Visible: Verdadero
Cuadro combinado: Cuadro combinado274	
Activado: Verdadero	Alineación del texto: General
Alto: 56	Ancho de columnas: 0;2640
Ancho de la lista: 2640	Ancho de los bordes: Trazo fino
Ancho: 0	Bloqueado: Falso
Border Line Style: Sólido	Color de los bordes: 0
Color del fondo: -2147483643	ColorDelTexto: -2147483640

Cogest.mdb (c) EPA
 Formulario: fd30qft10Dr_Facturación

noviembre de 2000
 Página: 1750

Columna dependiente:	1	ControlType:	111
Efecto especial:	Bajo relieve	Encabezados de columna:	Falso
Espesor de la fuente:	Normal	Estilo de los bordes:	Primera página
Estilo del fondo:	Normal	Event Proc Prefix:	Cuadro_combinado274
Expansión automática:	Verdadero	Filas en lista:	8
Font Bold:	No	Fuente en cursiva:	Falso
Fuente subrayada:	Falso	IDDelContextoDe Ayuda:	0
ÍndiceDeTabulación:	9	Izquierda:	849
Juego de caracteres para fuentes de texto:	0	Limitar a la lista:	Verdadero
Lugares:	Automático	Mostrar cuando:	Siempre
Nombre de la fuente:	MS Sans Serif	Nombre:	Cuadro combinado274
Número de columnas:	2	Origen de la fila:	SELECT DISTINCTROW [t190Tr_Terceros],[Tr_CdTerceros],[t190Tr_Terceros],[Tr_Nombre] FROM [t190Tr_Terceros];
Origen del control:	Dr_IdTerceros	PermitirAutocorrección:	Verdadero
PuntoDeTabulación:	Verdadero	Section:	0
Superior:	1303	Tamaño de la fuente:	8
Tipo de origen de la fila:	Table/Query	Visible:	Verdadero
Cuadro combinado: Cuadro combinado277			
Activado:	Verdadero	Alineación del texto:	General
Alto:	240	Ancho de columnas:	0;2784
Ancho de la lista:	2784	Ancho de los bordes:	Trazo fino
Ancho:	3057	Bloqueado:	Falso
Border Line Style:	Sólido	Color de los bordes:	0
Color del fondo:	-2147483643	ColorDelTexto:	-2147483640
Columna dependiente:	1	ControlType:	111
Efecto especial:	Bajo relieve	Encabezados de columna:	Falso
Espesor de la fuente:	Normal	Estilo de los bordes:	Primera página
Estilo del fondo:	Normal	Event Proc Prefix:	Cuadro_combinado277
Expansión automática:	Verdadero	Filas en lista:	8
Font Bold:	No	Fuente en cursiva:	Falso
Fuente subrayada:	Falso	IDDelContextoDe Ayuda:	0
ÍndiceDeTabulación:	10	Izquierda:	793
Juego de caracteres para fuentes de texto:	0	Limitar a la lista:	Verdadero
Lugares:	Automático	Mostrar cuando:	Siempre
Nombre de la fuente:	MS Sans Serif	Nombre:	Cuadro combinado277

Cogest.mdb (c) EPA
 Formulario: fd30qft10Dr_Facturación

noviembre de 2000
 Página: 1751

Número de columnas:	2	Origen de la fila:	SELECT DISTINCTROW [t190Tr_Terceros].[Tr_CdTerceros], [t190Tr_Terceros].[Tr_Nombre] FROM [t190Tr_Terceros];
Origen del control:	Dr_IdTerceros	PermitirAutocorrección:	Verdadero
PuntoDeTabulación:	Verdadero	Section:	0
Superior:	1171	Tamaño de la fuente:	8
Tipo de origen de la fila:	Table/Query	Visible:	Verdadero

Cuadro combinado: Cuadro combinado281

Activado:	Verdadero	Alineación del texto:	General
Alto:	240	Ancho de columnas:	0;1740
Ancho de la lista:	1740	Ancho de los bordes:	Trazo fino
Ancho:	3057	Bloqueado:	Falso
Border Line Style:	Sólido	Color de los bordes:	0
Color del fondo:	-2147483643	ColorDelTexto:	-2147483640
Columna dependiente:	1	ControlType:	111
Efecto especial:	Bajo relieve	Encabezados de columna:	Falso
Espesor de la fuente:	Normal	Estilo de los bordes:	Primera página
Estilo del fondo:	Normal	Event Proc Prefix:	Cuadro_combinado281
Expansión automática:	Verdadero	Filas en lista:	8
Font Bold:	No	Fuente en cursiva:	Falso
Fuente subrayada:	Falso	IDDelContextoDe Ayuda:	0
ÍndiceDeTabulación:	12	Izquierda:	793
Juego de caracteres para fuentes de texto:	0	Limitar a la lista:	Verdadero
Lugares:	Automático	Mostrar cuando:	Siempre
Nombre de la fuente:	MS Sans Serif	Nombre:	Cuadro combinado281
Número de columnas:	2	Origen de la fila:	SELECT DISTINCTROW [t14Dc_Documento].[Dc_CdDocumento], [t14Dc_Documento].[Dc_Nombre] FROM [t14Dc_Documento];
Origen del control:	Dr_IdDocumento	PermitirAutocorrección:	Verdadero
PuntoDeTabulación:	Verdadero	Section:	0
Superior:	1945	Tamaño de la fuente:	8
Tipo de origen de la fila:	Table/Query	Visible:	Verdadero

Cuadro combinado: Cuadro combinado283

Activado:	Verdadero	Alineación del texto:	General
Alto:	240	Ancho de columnas:	0;1992
Ancho de la lista:	1992	Ancho de los bordes:	Trazo fino

Cogest.mdb (c) EPA
 Formulario: fd30qft10Dr_Facturación

noviembre de 2000
 Página: 1752

Ancho: 3057	Bloqueado: Falso
Border Line Style: Sólido	Color de los bordes: 0
Color del fondo: -2147483643	ColorDelTexto: -2147483640
Columna dependiente: 1	ControlType: 111
Efecto especial: Bajo relieve	Encabezados de columna: Falso
Espesor de la fuente: Normal	Estilo de los bordes: Primera página
Estilo del fondo: Normal	Event Proc Prefix: Cuadro_combinado283
Expansión automática: Verdadero	Filas en lista: 8
Font Bold: No	Fuente en cursiva: Falso
Fuente subrayada: Falso	IDDelContextoDe Ayuda: 0
ÍndiceDeTabulación: 13	Izquierda: 793
Juego de caracteres para fuentes de texto: 0	Limitar a la lista: Verdadero
Lugares: Automático	Mostrar cuando: Siempre
Nombre de la fuente: MS Sans Serif	Nombre: Cuadro combinado283
Número de columnas: 2	Origen de la fila: SELECT DISTINCTROW [t12Cn_Concepto].[Cn_CdConceptos] , [t12Cn_Concepto].[Cn_Nombre] FROM [t12Cn_Concepto];
Origen del control: Dr_IdConcepto	PermitirAutocorrección: Verdadero
PuntoDeTabulación: Verdadero	Section: 0
Superior: 2332	Tamaño de la fuente: 8
Tipo de origen de la fila: Table/Query	Visible: Verdadero
Rectángulo: Cuadro260	
Alto: 811	Ancho de los bordes: Trazo fino
Ancho: 3688	Border Line Style: Sólido
Color de los bordes: 0	Color del fondo: 6697881
ControlType: 101	Efecto especial: Bajo relieve
Estilo de los bordes: Primera página	Estilo del fondo: Normal
Event Proc Prefix: Cuadro260	Izquierda: 3973
Mostrar cuando: Siempre	Nombre: Cuadro260
Section: 0	Superior: 3164
Visible: Verdadero	
Cuadro de texto: Dr_Facturación	
Activado: Verdadero	Alineación del texto: General
Alto: 240	Ancho de los bordes: Trazo fino
Ancho: 1245	Autocomprimible: Falso
Autoextensible: Falso	Barras de desplazamiento: Ninguna
Bloqueado: Falso	Border Line Style: Sólido
BuscarPorFiltro: 1	Color de los bordes: 0
Color del fondo: -2147483643	ColorDelTexto: -2147483640

Cogest.mdb (c) EPA
 Formulario: fd30qft10Dr_Facturación

noviembre de 2000
 Página: 1753

Comportamiento de la tecla Entrar:	Falso	ControlType:	109
Efecto especial:	Bajo relieve	Espesor de la fuente:	Normal
Estilo de los bordes:	Primera página	Estilo del fondo:	Normal
Event Proc Prefix:	Dr_Facturación	Font Bold:	No
Formato:	Standard	Fuente en cursiva:	Falso
Fuente subrayada:	Falso	IDDelContextoDe	0
ÍndiceDeTabulación:	8	Ayuda:	
Juego de caracteres para fuentes de texto:	0	Izquierda:	793
Mostrar cuando:	Siempre	Lugares	0
Nombre:	Dr_Facturación	Nombre de la fuente:	MS Sans Serif
PermitirAutocorrección:	Verdadero	Origen del control:	Dr_Facturación
Section:	0	PuntoDeTabulación:	Verdadero
Tabulación automática:	Falso	n:	
Texto de la barra de estado:	Importe de la facturación realizada imputable a la actividad.	Superior:	2719
		Tamaño de la fuente:	8
		Visible:	Verdadero
Cuadro de texto: Dr_IdActividad			
Activado:	Verdadero	Alineación del texto:	General
Alto:	240	Ancho de los bordes:	Trazo fino
Ancho:	1701	Autocomprimible:	Falso
Autoextensible:	Falso	Barras de desplazamiento:	Ninguna
Bloqueado:	Falso	Border Line Style:	Sólido
BuscarPorFiltro:	1	Color de los bordes:	0
Color del fondo:	-2147483643	ColorDelTexto:	-2147483640
Comportamiento de la tecla Entrar:	Falso	ControlType:	109
Efecto especial:	Bajo relieve	Espesor de la fuente:	Normal
Estilo de los bordes:	Primera página	Estilo del fondo:	Normal
Event Proc Prefix:	Dr_IdActividad	Font Bold:	No
Fuente en cursiva:	Falso	Fuente subrayada:	Falso
IDDelContextoDe	0	ÍndiceDeTabulación:	4
Ayuda:		n:	
Izquierda:	680	Juego de caracteres para fuentes de texto:	0
Lugares	Automático	Mostrar cuando:	Siempre
Nombre de la fuente:	MS Sans Serif	Nombre:	Dr_IdActividad
Origen del control:	Dr_IdActividad	PermitirAutocorrección:	Verdadero
PuntoDeTabulación:	Verdadero	Section:	0
n:		Tabulación automática:	Falso
Superior:	1984	Texto de la barra de estado:	Código de la tarea realizada por el empleado.
Tamaño de la fuente:	8	Visible:	Verdadero

Activado:	Verdadero	Alineación del texto:	General
Alto:	240	Ancho de los bordes:	Trazo fino
Ancho:	1701	Autocomprimible:	Falso
Autoextensible:	Falso	Barras de desplazamiento:	Ninguna
Bloqueado:	Falso	Border Line Style:	Sólido
BuscarPorFiltro:	1	Color de los bordes:	0
Color del fondo:	-2147483643	ColorDelTexto:	-2147483640
Comportamiento de la tecla Entrar:	Falso	ControlType:	109
Efecto especial:	Bajo relieve	Espesor de la fuente:	Normal
Estilo de los bordes:	Primera página	Estilo del fondo:	Normal
Event Proc Prefix:	Dr_IdModalidad	Font Bold:	No
Fuente en cursiva:	Falso	Fuente subrayada:	Falso
IDDelContextoDe	0	ÍndiceDeTabulación:	3
Ayuda:		Juego de caracteres para fuentes de texto:	0
Izquierda:	623	Mostrar cuando:	Siempre
Lugares	Automático	Nombre:	Dr_IdModalidad
Nombre de la fuente:	MS Sans Serif	PermitirAutocorrección:	Verdadero
Origen del control:	Dr_IdModalidad	Section:	0
PuntoDeTabulación:	Verdadero	Tabulación automática:	Falso
n:		Visible:	Verdadero
Superior:	1190		
Tamaño de la fuente:	8		
Cuadro de texto: Dr_IdPersonal			
Activado:	Verdadero	Alineación del texto:	General
Alto:	240	Ancho de los bordes:	Trazo fino
Ancho:	1701	Autocomprimible:	Falso
Autoextensible:	Falso	Barras de desplazamiento:	Ninguna
Bloqueado:	Falso	Border Line Style:	Sólido
BuscarPorFiltro:	1	Color de los bordes:	0
Color del fondo:	-2147483643	ColorDelTexto:	-2147483640
Comportamiento de la tecla Entrar:	Falso	ControlType:	109
Efecto especial:	Bajo relieve	Espesor de la fuente:	Normal
Estilo de los bordes:	Primera página	Estilo del fondo:	Normal
Event Proc Prefix:	Dr_IdPersonal	Font Bold:	No
Fuente en cursiva:	Falso	Fuente subrayada:	Falso
IDDelContextoDe	0	ÍndiceDeTabulación:	1
Ayuda:		Juego de caracteres para fuentes de texto:	0
Izquierda:	623	Mostrar cuando:	Siempre
Lugares	Automático		

Cogest.mdb (c) EPA
 Formulario: fd30qft10Dr_Facturación

noviembre de 2000
 Página: 1755

Nombre de la fuente: MS Sans Serif
 Origen del control: Dr_IdPersonal
 PuntoDeTabulación: Verdadero
 n: Superior: 793
 Tamaño de la fuente: 8
 Valor predeterminado: "Pr000120"

Nombre: Dr_IdPersonal
 PermitirAutocorrección: Verdadero
 Section: 0
 Tabulación automática: Falso
 Texto de la barra de estado: Código del portador de costes, sea empleado o material
 Visible: Verdadero

Cuadro de texto: Dr_IdTerritorial

Activado: Verdadero
 Alto: 240
 Ancho: 1701
 Autoextensible: Falso
 Bloqueado: Falso
 BuscarPorFiltro: 1
 Color del fondo: -2147483643
 Comportamiento de la tecla Entrar: Falso
 Efecto especial: Bajo relieve
 Estilo de los bordes: Primera página
 Event Proc Prefix: Dr_IdTerritorial
 Fuente en cursiva: Falso
 IDDelContextoDe Ayuda: 0
 Izquierda: 566

Alineación del texto: General
 Ancho de los bordes: Trazo fino
 Autocomprimible: Falso
 Barras de desplazamiento: Ninguna
 Border Line Style: Sólido
 Color de los bordes: 0
 ColorDelTexto: -2147483640
 ControlType: 109

Espesor de la fuente: Normal
 Estilo del fondo: Normal

Font Bold: No
 Fuente subrayada: Falso
 ÍndiceDeTabulación: 2
 Juego de caracteres para fuentes de texto: 0
 Mostrar cuando: Siempre
 Nombre: Dr_IdTerritorial

Lugares Automático
 Nombre de la fuente: MS Sans Serif
 Origen del control: Dr_IdTerritorial
 PuntoDeTabulación: Verdadero
 n: Superior: 1644
 Tamaño de la fuente: 8

PermitirAutocorrección: Verdadero
 Section: 0
 Tabulación automática: Falso
 Visible: Verdadero

Cuadro de texto: Dr_Justificante

Activado: Verdadero
 Alto: 240
 Ancho: 1701
 Autoextensible: Falso
 Bloqueado: Falso
 BuscarPorFiltro: 1
 Color del fondo: -2147483643
 Comportamiento de la tecla Entrar: Falso

Alineación del texto: General
 Ancho de los bordes: Trazo fino
 Autocomprimible: Falso
 Barras de desplazamiento: Ninguna
 Border Line Style: Sólido
 Color de los bordes: 0
 ColorDelTexto: -2147483640

Cogest.mdb (c) EPA
 Formulario: fd30qft10Dr_Facturación

noviembre de 2000
 Página: 1756

Efecto especial:	Bajo relieve	ControlType:	109
Estilo de los bordes:	Primera página	Espesor de la fuente:	Normal
Event Proc Prefix:	Dr_Justificante	Estilo del fondo:	Normal
Fuente en cursiva:	Falso	Font Bold:	No
IDDelContextoDe:	0	Fuente subrayada:	Falso
Ayuda:		ÍndiceDeTabulación:	11
Izquierda:	793	Juego de caracteres para fuentes de texto:	0
Lugares:	Automático	Mostrar cuando:	Siempre
Nombre de la fuente:	MS Sans Serif	Nombre:	Dr_Justificante
Origen del control:	Dr_Justificante	PermitirAutocorrección:	Verdadero
PuntoDeTabulación:	Verdadero	Section:	0
Superior:	1558	Tabulación automática:	Falso
Tamaño de la fuente:	8	Texto de la barra de estado:	Número del justificante
Visible:	Verdadero		
Cuadro de texto: Dr_Notas			
Activado:	Verdadero	Alineación del texto:	General
Alto:	792	Ancho de los bordes:	Trazo fino
Ancho:	3057	Autocomprimible:	Falso
Autoextensible:	Falso	Barras de desplazamiento:	Ninguna
Bloqueado:	Falso	Border Line Style:	Sólido
BuscarPorFiltro:	1	Color de los bordes:	0
Color del fondo:	-2147483643	ColorDelTexto:	-2147483640
Comportamiento de la tecla Entrar:	Falso	ControlType:	109
Efecto especial:	Bajo relieve	Espesor de la fuente:	Normal
Estilo de los bordes:	Primera página	Estilo del fondo:	Normal
Event Proc Prefix:	Dr_Notas	Font Bold:	No
Fuente en cursiva:	Falso	Fuente subrayada:	Falso
IDDelContextoDe:	0	ÍndiceDeTabulación:	2
Ayuda:		Juego de caracteres para fuentes de texto:	0
Izquierda:	795	Mostrar cuando:	Siempre
Lugares:	Automático	Nombre:	Dr_Notas
Nombre de la fuente:	MS Sans Serif	PermitirAutocorrección:	Verdadero
Origen del control:	Dr_Notas	Section:	0
PuntoDeTabulación:	Verdadero	Tabulación automática:	Falso
Superior:	3169	Texto de la barra de estado:	Observaciones que han de hacerse para aclarar registros de concepto
Tamaño de la fuente:	8		
Visible:	Verdadero		

Activado:	Verdadero	Alineación del texto:	General
Alto:	240	Ancho de los bordes:	Trazo fino
Ancho:	1641	Autocomprimible:	Falso
Autoextensible:	Falso	Barras de desplazamiento:	Ninguna
Bloqueado:	Falso	Border Line Style:	Sólido
BuscarPorFiltro:	1	Color de los bordes:	0
Color del fondo:	-2147483643	ColorDelTexto:	-2147483640
Comportamiento de la tecla Entrar:	Falso	ControlType:	109
Efecto especial:	Bajo relieve	Espesor de la fuente:	Normal
Estilo de los bordes:	Primera página	Estilo del fondo:	Normal
Event Proc Prefix:	Dr_Operador	Font Bold:	No
Fuente en cursiva:	Falso	Fuente subrayada:	Falso
IDDelContextoDe Ayuda:	0	ÍndiceDeTabulación:	0
Izquierda:	623	Juego de caracteres para fuentes de texto:	0
Lugares Nombre de la fuente:	Automático MS Sans Serif	Mostrar cuando:	Siempre
Origen del control:	Dr_Operador	Nombre:	Dr_Operador
PuntoDeTabulación:	Verdadero	PermitirAutocorrección:	Verdadero
Superior:	453	Section:	0
Tamaño de la fuente:	8	Tabulación automática:	Falso
Visible:	Verdadero	Valor predeterminado:	"Op012"
Etiqueta: Etiqueta169			
Alineación del texto:	Centro	Alto:	790
Ancho de los bordes:	Trazo fino	Ancho:	6180
Border Line Style:	Sólido	Color de los bordes:	16777215
Color del fondo:	8388608	ColorDelTexto:	16777215
ControlType:	100	Efecto especial:	Sin relieve
Espesor de la fuente:	Negrta	Estilo de los bordes:	Primera página
Estilo del fondo:	Normal	Event Proc Prefix:	Etiqueta169
Font Bold:	Sí	Fuente en cursiva:	Falso
Fuente subrayada:	Falso	IDDelContextoDe Ayuda:	0
Izquierda:	793	Juego de caracteres para fuentes de texto:	0
Mostrar cuando:	Siempre	Nombre de la fuente:	Arial
Nombre:	Etiqueta169	Section:	1
Superior:	0	Tamaño de la fuente:	28
Título:	C O G E S T	Visible:	Verdadero

Alineación del texto:	General	Alto:	228
Ancho de los bordes:	Trazo fino	Ancho:	576
Border Line Style:	Sólido	Color de los bordes:	0
Color del fondo:	-2147483633	ColorDelTexto:	-2147483630
ControlType:	100	Efecto especial:	Sin relieve
Espesor de la fuente:	Normal	Estilo de los bordes:	Todas las páginas
Estilo del fondo:	Transparente	Event Proc Prefix:	Etiqueta206
Font Bold:	No	Fuente en cursiva:	Falso
Fuente subrayada:	Falso	IDDelContextoDe Ayuda:	0
Izquierda:	0	Juego de caracteres para fuentes de texto:	0
Mostrar cuando:	Siempre	Nombre de la fuente:	MS Sans Serif
Nombre:	Etiqueta206	Section:	0
Superior:	340	Tamaño de la fuente:	8
Título:	Fecha	Visible:	Verdadero
Etiqueta: Etiqueta253			
Alineación del texto:	General	Alto:	228
Ancho de los bordes:	Trazo fino	Ancho:	513
Border Line Style:	Sólido	Color de los bordes:	0
Color del fondo:	-2147483633	ColorDelTexto:	-2147483630
ControlType:	100	Efecto especial:	Sin relieve
Espesor de la fuente:	Normal	Estilo de los bordes:	Todas las páginas
Estilo del fondo:	Transparente	Event Proc Prefix:	Etiqueta253
Font Bold:	No	Fuente en cursiva:	Falso
Fuente subrayada:	Falso	IDDelContextoDe Ayuda:	0
Izquierda:	0	Juego de caracteres para fuentes de texto:	0
Mostrar cuando:	Siempre	Nombre de la fuente:	MS Sans Serif
Nombre:	Etiqueta253	Section:	0
Superior:	3118	Tamaño de la fuente:	8
Título:	Notas:	Visible:	Verdadero
Etiqueta: Etiqueta272			
Alineación del texto:	General	Alto:	228
Ancho de los bordes:	Trazo fino	Ancho:	456
Border Line Style:	Sólido	Color de los bordes:	0
Color del fondo:	-2147483633	ColorDelTexto:	-2147483630
ControlType:	100	Efecto especial:	Sin relieve
Espesor de la fuente:	Normal	Estilo de los bordes:	Todas las páginas
Estilo del fondo:	Transparente	Event Proc Prefix:	Etiqueta272
Font Bold:	No	Fuente en cursiva:	Falso

Cogest.mdb (c) EPA
 Formulario: fd30qft10Dr_Facturación

noviembre de 2000
 Página: 1759

Fuente subrayada:	Falso	IDDelContextoDe	0
Izquierda:	0	Ayuda:	
		Juego de	0
		caracteres para	
Mostrar cuando:	Siempre	fuentes de texto:	
		Nombre de la	MS Sans Serif
		fuelle:	
Nombre:	Etiqueta272	Section:	0
Superior:	2719	Tamaño de la	8
		fuelle:	
Título:	Impte	Visible:	Verdadero
Etiqueta: Etiqueta279			
Alineación del	General	Alto:	228
texto:			
Ancho de los	Trazo fino	Ancho:	348
bordes:			
Border Line Style:	Sólido	Color de los	0
		bordes:	
Color del fondo:	-2147483633	ColorDelTexto:	-2147483630
ControlType:	100	Efecto especial:	Sin relieve
Espesor de la	Normal	Estilo de los	Todas las páginas
fuelle:		bordes:	
Estilo del fondo:	Transparente	Event Proc Prefix:	Etiqueta279
Font Bold:	No	Fuente en cursiva:	Falso
Fuente subrayada:	Falso	IDDelContextoDe	0
		Ayuda:	
Izquierda:	0	Juego de	0
		caracteres para	
		fuentes de texto:	
Mostrar cuando:	Siempre	Nombre de la	MS Sans Serif
		fuelle:	
Nombre:	Etiqueta279	Section:	0
Superior:	1558	Tamaño de la	8
		fuelle:	
Título:	Just	Visible:	Verdadero
Cuadro combinado: Fecha			
Activado:	Verdadero	Alineación del	General
		texto:	
Alto:	240	Ancho de	1441
		columnas:	
Ancho de la lista:	1440	Ancho de los	Trazo fino
		bordes:	
Ancho:	1017	Bloqueado:	Falso
Border Line Style:	Sólido	Color de los	0
		bordes:	
Color del fondo:	-2147483643	ColorDelTexto:	-2147483640
Columna	1	ControlType:	111
dependiente:			
Efecto especial:	Bajo relieve	Encabezados de	Falso
		columna:	
Espesor de la	Normal	Estilo de los	Primera página
fuelle:		bordes:	
Estilo del fondo:	Normal	Event Proc Prefix:	Fecha
Expansión	Verdadero	Filas en lista:	8
automática:			
Font Bold:	No	Fuente en cursiva:	Falso
Fuente subrayada:	Falso	IDDelContextoDe	0
		Ayuda:	
ÍndiceDeTabulació	0	Izquierda:	795
n:			
Juego de	0		
caracteres para			

Cogest.mdb (c) EPA
 Formulario: fd30qft10Dr_Facturación

noviembre de 2000
 Página: 1760

fuentes de texto:	Limitar a la lista:	Falso
Lugares Automático	Mostrar cuando:	Siempre
Nombre de la fuente: MS Sans Serif	Nombre:	Fecha
Número de columnas: 1	Origen de la fila:	SELECT DISTINCTROW t15Fc_Fechas.Fc_CdFecha, t15Fc_Fechas.Fc_CdFecha FROM t15Fc_Fechas ORDER BY t15Fc_Fechas.Fc_CdFecha, t15Fc_Fechas.Fc_CdFecha;
Origen del control: Fecha	PermitirAutocorrección:	Verdadero
PuntoDeTabulación: Verdadero	Section:	0
Superior: 397	Tamaño de la fuente:	8
Tipo de origen de la fila: Table/Query	Visible:	Verdadero
Etiqueta: IdConceptoEtiqueta_		
Alineación del texto: General	Alto:	228
Ancho de los bordes: Trazo fino	Ancho:	432
Border Line Style: Sólido	Color de los bordes:	0
Color del fondo: -2147483633	ColorDelTexto:	-2147483630
ControlType: 100	Efecto especial:	Sin relieve
Espesor de la fuente: Normal	Estilo de los bordes:	Todas las páginas
Estilo del fondo: Transparente	Event Proc Prefix:	IdConceptoEtiqueta_
Font Bold: No	Fuente en cursiva:	Falso
Fuente subrayada: Falso	IDDelContextoDe Ayuda:	0
Izquierda: 0	Juego de caracteres para fuentes de texto:	0
Mostrar cuando: Siempre	Nombre de la fuente:	MS Sans Serif
Nombre: IdConceptoEtiqueta_	Section:	0
Superior: 2332	Tamaño de la fuente:	8
Título: Conc	Visible:	Verdadero
Etiqueta: IdDocumentoEtiqueta_		
Alineación del texto: General	Alto:	228
Ancho de los bordes: Trazo fino	Ancho:	360
Border Line Style: Sólido	Color de los bordes:	0
Color del fondo: -2147483633	ColorDelTexto:	-2147483630
ControlType: 100	Efecto especial:	Sin relieve
Espesor de la fuente: Normal	Estilo de los bordes:	Todas las páginas
Estilo del fondo: Transparente	Event Proc Prefix:	IdDocumentoEtiqueta_
Font Bold: No	Fuente en cursiva:	Falso
Fuente subrayada: Falso	IDDelContextoDe Ayuda:	0
Izquierda: 0	Juego de caracteres para fuentes de texto:	0
Mostrar cuando: Siempre	Nombre de la fuente:	MS Sans Serif

Cogest.mdb (c) EPA
 Formulario: fd30qft10Dr_Facturación

noviembre de 2000
 Página: 1761

fuelle:		Nombre:	IdDocumentoEtiqueta_
Section:	0	Superior:	1945
Tamaño de la fuente:	8	Título:	Doc
Visible:	Verdadero		

Etiqueta: IdTerceroEtiqueta_

Alineación del texto:	General	Alto:	228
Ancho de los bordes:	Trazo fino	Ancho:	1728
Border Line Style:	Sólido	Color de los bordes:	0
Color del fondo:	-2147483633	ColorDelTexto:	-2147483630
ControlType:	100	Efecto especial:	Sin relieve
Espesor de la fuente:	Normal	Estilo de los bordes:	Todas las páginas
Estilo del fondo:	Transparente	Event Proc Prefix:	IdTerceroEtiqueta_
Font Bold:	No	Fuente en cursiva:	Falso
Fuente subrayada:	Falso	IDDelContextoDe Ayuda:	0
Izquierda:	0	Juego de caracteres para fuentes de texto:	0
Mostrar cuando:	Siempre	Nombre de la fuente:	MS Sans Serif
Nombre:	IdTerceroEtiqueta_	Section:	0
Superior:	1171	Tamaño de la fuente:	8
Título:	Tercero	Visible:	Verdadero

Marco de objeto independiente: OLEIndependiente83

Activación automática:	Doble clic	Activado:	Falso
Alto:	796	Ancho de los bordes:	Trazo fino
Ancho:	796	Bloqueado:	Verdadero
Border Line Style:	Sólido	Clase OLE:	Paint
Clase:	Paint.Picture	Color de los bordes:	16777215
Color del fondo:	16777215	ControlType:	114
Efecto especial:	Sin relieve	Encabezados de columna:	Falso
Estilo de los bordes:	Primera página	Estilo del fondo:	Normal
Event Proc Prefix:	OLEIndependiente83	IDDelContextoDe Ayuda:	0
ÍndiceDeTabulación:	0	Izquierda:	0
Modo de cambiar el tamaño:	Recortar	Mostrar cuando:	Siempre
Nombre:	OLEIndependiente83	Número de columnas:	0
Opciones de actualización:	Automático	PuntoDeTabulación:	Verdadero
Section:	1	Superior:	0
TipoDePresentación:	Falso	TipoOLE:	Incrustado
TipoOLEPermitido:	Ambos	Verbo:	0
Visible:	Verdadero		

Marco de objeto independiente: OLEIndependiente84

Activación automática: Doble clic

Cogest.mdb (c) EPA
Formulario: fd30qft10Dr_Facturación

noviembre de 2000
Página: 1762

Alto:	796	Activado:	Falso
Ancho:	796	Ancho de los bordes:	Trazo fino
Border Line Style:	Sólido	Bloqueado:	Verdadero
Clase:	Paint.Picture	Clase OLE:	Paint
Color del fondo:	16777215	Color de los bordes:	16777215
Efecto especial:	Sin relieve	ControlType:	114
Estilo de los bordes:	Primera página	Encabezados de columna:	Falso
Event Proc Prefix:	OLEIndependiente84	Estilo del fondo:	Normal
ÍndiceDeTabulación:	1	IDDelContextoDe Ayuda:	0
n:		Izquierda:	6973
Modo de cambiar el tamaño:	Recortar	Mostrar cuando:	Siempre
Nombre:	OLEIndependiente84	Número de columnas:	0
Opciones de actualización:	Automático	PuntoDeTabulación:	Verdadero
Section:	1	n:	
TipoDePresentación:	Falso	Superior:	0
n:		TipoOLE:	Incrustado
TipoOLEPermitido:	Ambos	Verbo:	0
Visible:	Verdadero		
Botón de comando: Salir			
Activado:	Verdadero	Al hacer clic:	[Event Procedure]
Alto:	576	Ancho:	576
Cancelar:	Falso	ColorDelTexto:	0
ControlTipText:	Salir de la aplicación	ControlType:	104
Espesor de la fuente:	Normal	Event Proc Prefix:	Salir
Font Bold:	No	Fuente en cursiva:	Falso
Fuente subrayada:	Falso	IDDelContextoDe Ayuda:	0
Imagen:	(mapa de bits)	ÍndiceDeTabulación:	5
Izquierda:	5820	n:	
Mostrar cuando:	Siempre	Juego de caracteres para fuentes de texto:	0
Nombre:	Salir	Nombre de la fuente:	MS Sans Serif
Predeterminado:	Falso	PictureType:	0
Repetición automática:	Falso	PuntoDeTabulación:	Verdadero
Superior:	3288	n:	
Título:	Comando172	Section:	0
Visible:	Verdadero	Tamaño de la fuente:	8
		Transparente:	Falso
TabCtl85			
Activado:	Verdadero	Alto:	4116
Ancho:	7848	ControlType:	123
Espesor de la fuente:	Normal	Estilo del fondo:	Transparente
Event Proc Prefix:	TabCtl85	Font Bold:	No
Fuente en cursiva:	Falso	Fuente subrayada:	Falso

Cogest.mdb (c) EPA
 Formulario: fd30qft10Dr_Facturación

noviembre de 2000
 Página: 1763

IDDelContextoDe	0	ÍndiceDeTabulació	0
Ayuda:		n:	
Izquierda:	0	Juego de	0
		caracteres para	
		fuentes de texto:	
Mostrar cuando:	Siempre	MultiRow:	Falso
Nombre de la	MS Sans Serif	Nombre:	TabCtl85
fuelle:			
PuntoDeTabulació	Verdadero	Section:	0
n:			
Style:	0	Superior:	0
TabFixedHeight:	0	TabFixedWidth:	0
Tamaño de la	8	Visible:	Verdadero
fuelle:			

Tiempos

Activado:	Verdadero	Alto:	3668
Ancho:	7740	ControlType:	124
Event Proc Prefix:	Tiempos	IDDelContextoDe	0
		Ayuda:	
Imagen:	(ninguna)	Izquierda:	0
Nombre:	Tiempos	PageIndex:	0
PictureType:	0	Section:	0
Superior:	340	Título:	Facturación
Visible:	Verdadero		

Botón de alternar: Validación

Activado:	Verdadero	Alto:	576
Ancho:	576	Bloqueado:	Falso
ColorDelTexto:	255	ControlType:	122
Espesor de la	Negrita	Event Proc Prefix:	Validación
fuelle:			
Font Bold:	Sí	Fuente en cursiva:	Falso
Fuelle subrayada:	Falso	IDDelContextoDe	0
		Ayuda:	
Imagen:	(mapa de bits)	ÍndiceDeTabulació	3
		n:	
Izquierda:	4308	Juego de	0
		caracteres para	
		fuentes de texto:	
Mostrar cuando:	Siempre	Nombre de la	Arial
		fuelle:	
Nombre:	Validación	Origen del control:	Dm_Valida
PictureType:	0	PuntoDeTabulació	Verdadero
		n:	
Section:	0	Superior:	3288
Tamaño de la	8	Título:	VALIDA
fuelle:			
TripleState:	Falso	Visible:	Verdadero

Código

```

1 Attribute VB_Name = "Form_fd30qft10Dr_Facturación"
2 Attribute VB_Creatable = True
3 Attribute VB_PredeclaredId = True
4 Attribute VB_Exposed = False
5
6
7
8
    
```

Cogest.mdb (c) EPA
Formulario: fd30qft10Dr_Facturación

noviembre de 2000
Página: 1764

```
 9 Private Sub Cerrar_Click()  
10     DoCmd.Close acForm, "fd30qft10Dr_Facturación"  
11 End Sub  
12  
13 Private Sub ConsRegImp_Click()  
14     DoCmd.OpenQuery ("qst10Dr4_DFRegtImpFecha")  
15 End Sub  
16  
17 Private Sub Salir_Click()  
18     Application.Quit  
19 End Sub
```

Permisos de usuario

admin

Permisos de grupo

Admins
Users

Propiedades

ActivarFiltro:	Falso	ActivarOrden:	Falso
Ajuste de tamaño	Verdadero	Allow Updating:	No
AltoDeLaFila:	Predeterminado	AlturaDeFuenteDeHoja	10
AlturaDeLaVentana:	1764	Ancho:	6635
AnchuraDeLaVentana:	7776	Barras de	Ambas
Bloqueos del registro:	Sin bloquear	Botón qué es esto:	Falso
BotónCerrar:	Verdadero	BotonesDeDesplazamie	Falso
BotonesMinMax:	Report.	CentradoAutomático:	Verdadero
Ciclo:	Ninguno	ColorDeLaCuadrículaD	12632256
ComportamientoDeLaC	Ambas	Contar:	11
Cuadro de control:	Verdadero	DatasheetBackColor:	16777215
DatasheetFontName:	Arial	DatasheetForeColor:	0
Diseño a imprimir:	Falso	DistribuciónDeLalmage	Siempre
EfectoDeCeldasDeHoj	Normal	Emergente:	Falso
EspesorDeFuenteDeHo	Normal	Estilo de los bordes:	Ajustable
Fecha de creación:	18/9/00 20.11.11	FrozenColumns:	1
FuenteDeHojaDeDatos	Falso	FuenteDeHojaDeDatos	Falso
HasModule:	Falso	IDDelContextoDeAyud	0
Imagen:	(ninguna)	Impresión láser rápida:	Verdadero
InsideHeight:	1200	InsideWidth:	7440
Intervalo de	0	Introducción de datos:	Falso
Línea X:	10	Línea Y:	10
LogicalPageWidth:	9070	Max Button:	Falso
Menú contextual:	Verdadero	Min Button:	Falso
Modal:	Falso	ModoCambiarTamañoD	Recortar
MosaicoDelmágenes:	Falso	Origen de la paleta:	(Predeterminado)
Origen del registro:	qst10Dr4_DFRegtImpFecha	Permitir filtros:	Verdadero
Permitir	Verdadero	PermitirAgregar:	Verdadero
PermitirEliminación:	Verdadero	PictureType:	0
Propietario:	admin	Selectores de registro:	Verdadero
SeparadoresDeRegistro	Verdadero	ShowGrid:	Verdadero
TeclaDePresentaciónPr	Falso	TipoRecordset:	Todos los registros
Título:	qst10Dr1_DiarioRegtImpFecha	Última actualización:	13/4/00 17.15.42
Visible:	Falso	Vista predeterminada:	Formularios continuos
Vistas permitidas:	Ambas		

Objetos

Sección: Detalle

Alto:	296	Autocomprimible:	Falso
Autoextensible:	Falso	Color del fondo:	-2147483633
Efecto especial:	Sin relieve	En selección:	Falso
Event Proc Prefix:	Detalle	Forzar nueva	Ninguno
		página:	
Mantener juntos:	Falso	Mostrar cuando:	Siempre
Nombre:	Detalle	NuevaFilaOColum	Ninguno
		na:	
Visible:	Verdadero		

Sección: EncabezadoDelFormulario

Alto:	1105	Autocomprimible:	Falso
Autoextensible:	Falso	Color del fondo:	-2147483633

Cogest.mdb (c) EPA
Formulario: fd31qft10Dr_CtrIDFSegtImp

noviembre de 2000
Página: 1766

Efecto especial: Sin relieve
Event Proc Prefix: EncabezadoDelFormulario

En selección: Falso
Forzar nueva página: Ninguno

Mantener juntos: Falso
Nombre: EncabezadoDelFormulario

Mostrar cuando: Siempre
NuevaFilaOColumna: Ninguno

Visible: Verdadero

Sección: PieDelFormulario

Alto: 0
Autoextensible: Falso
Efecto especial: Sin relieve
Event Proc Prefix: PieDelFormulario

Autocomprimible: Falso
Color del fondo: -2147483633
En selección: Falso
Forzar nueva página: Ninguno

Mantener juntos: Falso
Nombre: PieDelFormulario

Mostrar cuando: Siempre
NuevaFilaOColumna: Ninguno

Visible: Verdadero

Cuadro de texto: Contrato

Activado: Verdadero

Alineación del texto: General

Alto: 240

Ancho de los bordes: Trazo fino

Ancho: 1869
Autoextensible: Falso

Autocomprimible: Falso
Barras de desplazamiento: Ninguna

Bloqueado: Falso
BuscarPorFiltro: 1

Border Line Style: Sólido
Color de los bordes: 0

Color del fondo: 16777164
ColumnHidden: Falso
ColumnWidth: 2568

ColorDelTexto: -2147483640
ColumnOrder: Predeterminado
Comportamiento de la tecla Entrar: Falso

ControlType: 109
Espesor de la fuente: Normal
Estilo del fondo: Normal
Font Bold: No
Fuente subrayada: Falso

Efecto especial: Bajo relieve
Estilo de los bordes: Primera página

ÍndiceDeTabulación: 1

Ayuda: 1018

Juego de caracteres para fuentes de texto: 0
Mostrar cuando: Siempre

Lugares: Automático

Nombre: Contrato
PermitirAutocorrección: Verdadero

Nombre de la fuente: MS Sans Serif

Section: 0
Tabulación automática: Falso

Origen del control: Ct_Seudónimo
PuntoDeTabulación: Verdadero

Texto de la barra de estado: Seudónimo asignado a la actividad, compuesto de dos palabras: localidad y objeto.

Superior: 0
Tamaño de la fuente: 8

Visible: Verdadero

Etiqueta: Contrato Etiqueta

Alineación del texto: Izquierda
Ancho de los bordes: Trazo fino

Alto: 228

Ancho: 660

Cogest.mdb (c) EPA
 Formulario: fd31qft10Dr_CtrIDFSegtImp

noviembre de 2000
 Página: 1767

Border Line Style: Sólido	Color de los bordes: 0
Color del fondo: -2147483633	ColorDelTexto: -2147483630
ControlType: 100	Efecto especial: Sin relieve
Espesor de la fuente: Normal	Estilo de los bordes: Todas las páginas
Estilo del fondo: Transparente	Event Proc Prefix: Contrato_Etiqueta
Font Bold: No	Fuente en cursiva: Falso
Fuente subrayada: Falso	IDDelContextoDe: 0
InformaciónAdicional: DetachedLabel	Ayuda: Izquierda: 1474
Juego de caracteres para fuentes de texto: 0	Mostrar cuando: Siempre
Nombre de la fuente: MS Sans Serif	Nombre: Contrato Etiqueta
Section: 1	Superior: 850
Tamaño de la fuente: 8	Título: Contrato
Visible: Verdadero	

Etiqueta: Etiqueta169

Alineación del texto: Centro	Alto: 790
Ancho de los bordes: Trazo fino	Ancho: 5040
Border Line Style: Sólido	Color de los bordes: 16777215
Color del fondo: 8388608	ColorDelTexto: 16777215
ControlType: 100	Efecto especial: Sin relieve
Espesor de la fuente: Negrita	Estilo de los bordes: Primera página
Estilo del fondo: Normal	Event Proc Prefix: Etiqueta169
Font Bold: Sí	Fuente en cursiva: Falso
Fuente subrayada: Falso	IDDelContextoDe: 0
Izquierda: 793	Ayuda: Juego de caracteres para fuentes de texto: 0
Mostrar cuando: Siempre	Nombre de la fuente: Arial
Nombre: Etiqueta169	Section: 1
Superior: 0	Tamaño de la fuente: 28
Título: C O G E S T	Visible: Verdadero

Etiqueta: Etiqueta19

Alineación del texto: General	Alto: 255
Ancho de los bordes: Trazo fino	Ancho: 960
Border Line Style: Sólido	Color de los bordes: 0
Color del fondo: -2147483633	ColorDelTexto: -2147483630
ControlType: 100	Efecto especial: Sin relieve
Espesor de la fuente: Normal	Estilo de los bordes: Todas las páginas
Estilo del fondo: Transparente	Event Proc Prefix: Etiqueta19
Font Bold: No	Fuente en cursiva: Falso
Fuente subrayada: Falso	IDDelContextoDe: 0
Izquierda: 3118	Ayuda: Juego de caracteres para

Cogest.mdb (c) EPA
 Formulario: fd31qft10Dr_CtrIDFSegtImp

noviembre de 2000
 Página: 1769

Origen del control: Dr_Fecha

PermitirAutocorrección: Verdadero

PuntoDeTabulación: Verdadero
 n:
 Superior: 0

Section: 0

Tabulación automática: Falso

Tamaño de la fuente: 8

Visible: Verdadero

Etiqueta: Fecha Etiqueta

Alineación del texto: Derecha

Alto: 228

Ancho de los bordes: Trazo fino

Ancho: 516

Border Line Style: Sólido

Color de los bordes: 0

Color del fondo: -2147483633

ColorDelTexto: -2147483630

ControlType: 100

Efecto especial: Sin relieve

Espesor de la fuente: Normal

Estilo de los bordes: Todas las páginas

Estilo del fondo: Transparente

Event Proc Prefix: Fecha_Etiqueta

Font Bold: No

Fuente en cursiva: Falso

Fuente subrayada: Falso

IDDelContextoDe Ayuda: 0

Información Adicional: DetachedLabel

Izquierda: 0

Juego de caracteres para fuentes de texto: 0

Mostrar cuando: Siempre

Nombre de la fuente: MS Sans Serif

Nombre: Fecha Etiqueta

Section: 1

Superior: 850

Tamaño de la fuente: 8

Título: Fecha

Visible: Verdadero

Cuadro de texto: Importe

Activado: Verdadero

Alineación del texto: General

Alto: 240

Ancho de los bordes: Trazo fino

Ancho: 1461

Autocomprimible: Falso

Autoextensible: Falso

Barras de desplazamiento: Ninguna

Bloqueado: Falso

Border Line Style: Sólido

BuscarPorFiltro: 1

Color de los bordes: 0

Color del fondo: 16777164

ColorDelTexto: -2147483640

ColumnHidden: Falso

ColumnOrder: Predeterminado

ColumnWidth: Predeterminado

Comportamiento de la tecla Entrar: Falso

ControlType: 109

Efecto especial: Bajo relieve

Espesor de la fuente: Normal

Estilo de los bordes: Primera página

Estilo del fondo: Normal

Event Proc Prefix: Importe

Font Bold: No

Formato: Standard

Fuente en cursiva: Falso

Fuente subrayada: Falso

IDDelContextoDe Ayuda: 0

ÍndiceDeTabulación: 3

Izquierda: 4818

Juego de caracteres para fuentes de texto: 0

Lugares: 0

Mostrar cuando: Siempre

Cogest.mdb (c) EPA
 Formulario: fd31qft10Dr_CtrIDFSegtImp

noviembre de 2000
 Página: 1770

Nombre de la fuente:	MS Sans Serif	Nombre:	Importe
Origen del control:	Dr_Facturación	PermitirAutocorrección:	Verdadero
PuntoDeTabulación:	Verdadero	Section:	0
Superior:	0	Tabulación automática:	Falso
Tamaño de la fuente:	8	Texto de la barra de estado:	Importe de la facturación realizada imputable a la actividad.
Visible:	Verdadero		

Cuadro de texto: Justificante

Activado:	Verdadero	Alineación del texto:	General
Alto:	240	Ancho de los bordes:	Trazo fino
Ancho:	1701	Autocomprimible:	Falso
Autoextensible:	Falso	Barras de desplazamiento:	Ninguna
Bloqueado:	Falso	Border Line Style:	Sólido
BuscarPorFiltro:	1	Color de los bordes:	0
Color del fondo:	16777164	ColorDelTexto:	-2147483640
ColumnHidden:	Falso	ColumnOrder:	Predeterminado
ColumnWidth:	2556	Comportamiento de la tecla Entrar:	Falso
ControlType:	109	Efecto especial:	Bajo relieve
Espesor de la fuente:	Normal	Estilo de los bordes:	Primera página
Estilo del fondo:	Normal	Event Proc Prefix:	Justificante
Font Bold:	No	Fuente en cursiva:	Falso
Fuente subrayada:	Falso	IDDelContextoDe Ayuda:	0
ÍndiceDeTabulación:	2	Izquierda:	3004
Juego de caracteres para fuentes de texto:	0	Lugares:	Automático
Mostrar cuando:	Siempre	Nombre de la fuente:	MS Sans Serif
Nombre:	Justificante	Origen del control:	Dr_Justificante
PermitirAutocorrección:	Verdadero	PuntoDeTabulación:	Verdadero
Section:	0	Superior:	0
Tabulación automática:	Falso	Tamaño de la fuente:	8
Texto de la barra de estado:	Número del justificante	Visible:	Verdadero

Marco de objeto independiente: OLEIndependiente83

Activación automática:	Doble clic	Activado:	Falso
Alto:	796	Ancho de los bordes:	Trazo fino
Ancho:	796	Bloqueado:	Verdadero
Border Line Style:	Sólido	Clase OLE:	Paint
Clase:	Paint.Picture	Color de los bordes:	16777215
Color del fondo:	16777215	ControlType:	114
Efecto especial:	Sin relieve	Encabezados de columna:	Falso
Estilo de los bordes:	Primera página		

Cogest.mdb (c) EPA
 Formulario: fd31qft10Dr_CtrIDFSegtImp

noviembre de 2000
 Página: 1771

Event Proc Prefix: OLEIndependiente83	Estilo del fondo: Normal
ÍndiceDeTabulación: 0	IDDelContextoDe Ayuda: 0
Modo de cambiar el tamaño: Recortar	Izquierda: 0
Nombre: OLEIndependiente83	Mostrar cuando: Siempre
Opciones de actualización: Automático	Número de columnas: 0
Section: 1	PuntoDeTabulación: Verdadero
TipoDePresentación: Falso	Superior: 0
n:	TipoOLE: Incrustado
TipoOLEPermitido: Ambos	Verbo: 0
Visible: Verdadero	

Marco de objeto independiente: OLEIndependiente84

Activación automática: Doble clic	Activado: Falso
Alto: 796	Ancho de los bordes: Trazo fino
Ancho: 796	Bloqueado: Verdadero
Border Line Style: Sólido	Clase OLE: Paint
Clase: Paint.Picture	Color de los bordes: 16777215
Color del fondo: 16777215	ControlType: 114
Efecto especial: Sin relieve	Encabezados de columna: Falso
Estilo de los bordes: Primera página	Estilo del fondo: Normal
Event Proc Prefix: OLEIndependiente84	IDDelContextoDe Ayuda: 0
ÍndiceDeTabulación: 1	Izquierda: 5839
n:	Mostrar cuando: Siempre
Modo de cambiar el tamaño: Recortar	Número de columnas: 0
Nombre: OLEIndependiente84	PuntoDeTabulación: Verdadero
Opciones de actualización: Automático	n:
Section: 1	Superior: 0
TipoDePresentación: Falso	TipoOLE: Incrustado
n:	Verbo: 0
TipoOLEPermitido: Ambos	
Visible: Verdadero	

Permisos de usuario

admin

Permisos de grupo

Admins
 Users

Propiedades

ActivarFiltro:	Falso	ActivarOrden:	Verdadero
Ajuste de tamaño	Verdadero	Allow Updating:	No
AltoDeLaFila:	Predeterminado	AlturaDeFuenteDeHoja	10
AlturaDeLaVentana:	6312	Ancho:	8808
AnchuraDeLaVentana:	9432	Barras de	Ambas
Bloqueos del registro:	Sin bloquear	Botón qué es esto:	Falso
BotónCerrar:	Verdadero	BotonesDeDesplazamie	Falso
BotonesMinMax:	Report.	CentradoAutomático:	Verdadero
Ciclo:	Ninguno	ColorDeLaCuadrículaD	12632256
ComportamientoDeLaC	Ambas	Contar:	38
Cuadro de control:	Verdadero	DatasheetBackColor:	16777215
DatasheetFontName:	Arial	DatasheetForeColor:	0
Diseño a imprimir:	Falso	DistribuciónDeLalmage	Siempre
EfectoDeCeldasDeHoj	Normal	Emergente:	Falso
EspesorDeFuenteDeHo	Normal	Estilo de los bordes:	Ajustable
Fecha de creación:	18/9/00 20.11.12	FrozenColumns:	1
FuenteDeHojaDeDatos	Falso	FuenteDeHojaDeDatos	Falso
HasModule:	Verdadero	IDDelContextoDeAyud	0
Imagen:	(ninguna)	Impresión láser rápida:	Verdadero
InsideHeight:	5748	InsideWidth:	9096
Intervalo de	0	Introducción de datos:	Falso
Línea X:	10	Línea Y:	10
LogicalPageWidth:	9070	Max Button:	Falso
Menú contextual:	Verdadero	Min Button:	Falso
Modal:	Falso	ModoCambiarTamañoD	Recortar
MosaicoDelmágenes:	Falso	Origen de la paleta:	(Predeterminado)
Origen del registro:	qft10Dr0_FrmDiarios	Permitir filtros:	Verdadero
Permitir	Verdadero	PermitirAgregar:	Verdadero
PermitirEliminación:	Verdadero	PictureType:	0
Propietario:	admin	Selectores de registro:	Verdadero
SeparadoresDeRegistro	Verdadero	ShowGrid:	Verdadero
TeclaDePresentaciónPr	Falso	TipoRecordset:	Todos los registros
Título:	DIARIO PERSONAL	Última actualización:	9/4/00 13.47.22
Visible:	Falso	Vista predeterminada:	Formulario simple
Vistas permitidas:	Ambas		

Objetos

Sección: Detalle

Alto:	4008	Autocomprimible:	Falso
Autoextensible:	Falso	Color del fondo:	12632256
Efecto especial:	Sin relieve	En selección:	Falso
Event Proc Prefix:	Detalle	Forzar nueva	Ninguno
		página:	
Mantener juntos:	Falso	Mostrar cuando:	Siempre
Nombre:	Detalle	NuevaFilaOColum	Ninguno
		na:	
Visible:	Verdadero		

Sección: EncabezadoDelFormulario

Alto:	796	Autocomprimible:	Falso
Autoextensible:	Falso	Color del fondo:	-2147483633

Cogest.mdb (c) EPA
Formulario: fd40qft10Dr_Desplazados

noviembre de 2000
Página: 1773

Efecto especial: Sin relieve
Event Proc Prefix: EncabezadoDelFormulario

En selección: Falso
Forzar nueva página: Ninguno

Mantener juntos: Falso
Nombre: EncabezadoDelFormulario

Mostrar cuando: Siempre
NuevaFilaOColumna: Ninguno

Visible: Verdadero

Sección: PieDelFormulario

Alto: 965
Autoextensible: Verdadero
Efecto especial: Sin relieve
Event Proc Prefix: PieDelFormulario

Autocomprimible: Falso
Color del fondo: 12632256
En selección: Falso
Forzar nueva página: Ninguno

Mantener juntos: Falso
Nombre: PieDelFormulario

Mostrar cuando: Siempre
NuevaFilaOColumna: Ninguno

Visible: Verdadero

Control ActiveX: ActiveXCtl248

Activado: Verdadero
Ancho de los bordes: Trazo fino
Bloqueado: Falso
Clase OLE: Calendar
Color de los bordes: 0
Efecto especial: Sin relieve

Alto: 2715
Ancho: 4755
Border Line Style: Sólido
Clase: MSCAL.Calendar.7
ControlType: 119

Event Proc Prefix: ActiveXCtl248

Estilo de los bordes: Todas las páginas
IDDelContextoDe Ayuda: 0
Izquierda: 3911

ÍndiceDeTabulación: 13
n:
Mostrar cuando: Siempre
PuntoDeTabulación: Verdadero
n:
Superior: 1147
Visible: Verdadero

Nombre: ActiveXCtl248
Section: 0
Verbo: 0

Cuadro combinado: Actividad

Activado: Verdadero
Alto: 240
Ancho de la lista: 2820
Ancho: 3057
Border Line Style: Sólido
Color del fondo: -2147483643
Columna dependiente: 1
Efecto especial: Bajo relieve

Alineación del texto: General
Ancho de columnas: 0;2820
Ancho de los bordes: Trazo fino
Bloqueado: Falso
Color de los bordes: 0
ColorDelTexto: -2147483640
ControlType: 111

Espesor de la fuente: Normal
Estilo del fondo: Normal
Expansión automática: Verdadero
Font Bold: No
Fuente subrayada: Falso

Encabezados de columna: Falso
Estilo de los bordes: Primera página
Event Proc Prefix: Actividad
Filas en lista: 8
Fuente en cursiva: Falso
IDDelContextoDe Ayuda: 0

Cogest.mdb (c) EPA
Formulario: fd40qft10Dr_Desplazados

noviembre de 2000
Página: 1774

ÍndiceDeTabulació n:	2	Izquierda:	795
Juego de caracteres para fuentes de texto:	0	Limitar a la lista:	Verdadero
Lugares	Automático	Mostrar cuando:	Siempre
Nombre de la fuente:	MS Sans Serif	Nombre:	Actividad
Número de columnas:	2	Origen de la fila:	SELECT DISTINCTROW t160Ac_Actividades.Ac_CdActividades, t160Ac_Actividades.Ac_Tarea FROM t160Ac_Actividades WHERE (((t160Ac_Actividades.Ac_CdActividades)>"Ac000" And (t160Ac_Actividades.Ac_CdActividades)<"Ac300")) ORDER BY t160Ac_Actividades.Ac_CdActividades
Origen del control:	Dr_IdActividad	PermitirAutocorrección:	Verdadero
PuntoDeTabulació n:	Verdadero	Section:	0
Superior:	1063	Tamaño de la fuente:	8
Tipo de origen de la fila:	Table/Query	Visible:	Verdadero
Etiqueta: ActividadEtiqueta_			
Alineación del texto:	General	Alto:	228
Ancho de los bordes:	Trazo fino	Ancho:	732
Border Line Style:	Sólido	Color de los bordes:	0
Color del fondo:	-2147483633	ColorDelTexto:	-2147483630
ControlType:	100	Efecto especial:	Sin relieve
Espesor de la fuente:	Normal	Estilo de los bordes:	Todas las páginas
Estilo del fondo:	Transparente	Event Proc Prefix:	ActividadEtiqueta_
Font Bold:	No	Fuente en cursiva:	Falso
Fuente subrayada:	Falso	IDDelContextoDe Ayuda:	0
Izquierda:	56	Juego de caracteres para fuentes de texto:	0
Mostrar cuando:	Siempre	Nombre de la fuente:	MS Sans Serif
Nombre:	ActividadEtiqueta_	Section:	0
Superior:	1063	Tamaño de la fuente:	8
Título:	Actividad	Visible:	Verdadero
Botón de comando: Cerrar			
Activado:	Verdadero	Al hacer clic:	[Event Procedure]
Alto:	576	Ancho:	576
Cancelar:	Falso	ColorDelTexto:	0
ControlTipText:	Salir de la aplicación	ControlType:	104
Espesor de la fuente:	Normal	Event Proc Prefix:	Cerrar
Font Bold:	No	Fuente en cursiva:	Falso
Fuente subrayada:	Falso	IDDelContextoDe Ayuda:	0
Imagen:	(mapa de bits)	ÍndiceDeTabulació n:	10
Izquierda:	2211	Juego de caracteres para	0

Cogest.mdb (c) EPA
Formulario: fd40qft10Dr_Desplazados

noviembre de 2000
Página: 1776

Efecto especial:	Bajo relieve	ControlType:	111
Encabezados de columna:		Encabezados de columna:	Falso
Estilo de los bordes:	Normal	Estilo de los bordes:	Primera página
Event Proc Prefix:	Normal	Event Proc Prefix:	Contrato
Font Bold:	Verdadero	Filas en lista:	8
Font Bold:	No	Fuente en cursiva:	Falso
Fuente subrayada:	Falso	IDDelContextoDe Ayuda:	0
ÍndiceDeTabulación:	1	Izquierda:	795
Juego de caracteres para fuentes de texto:	0	Limitar a la lista:	Verdadero
Lugares:	Automático	Mostrar cuando:	Siempre
Nombre de la fuente:	MS Sans Serif	Nombre:	Contrato
Número de columnas:	2	Origen de la fila:	SELECT DISTINCTROW t170000Ct_Contratos.Ct_CdContrato, t170000Ct_Contratos.Ct_Seudónimo, t170000Ct_Contratos.Ct_Baja FROM t170000Ct_Contratos WHERE (((t170000Ct_Contratos.Ct_Baja)=No)) ORDER BY t170000Ct_Contratos.Ct_CdContrato;
Origen del control:	Dr_IdContrato	PermitirAutocorrección:	Verdadero
PuntoDeTabulación:	Verdadero	Section:	0
Superior:	730	Tamaño de la fuente:	8
Tipo de origen de la fila:	Table/Query	Valor predeterminado:	"Ct000000"
Visible:	Verdadero	Alto:	228
Etiqueta: ContratoEtiqueta_		Ancho:	792
Alineación del texto:	General	Color de los bordes:	0
Ancho de los bordes:	Trazo fino	ColorDelTexto:	-2147483630
Border Line Style:	Sólido	Efecto especial:	Sin relieve
Color del fondo:	-2147483633	Estilo de los bordes:	Todas las páginas
ControlType:	100	Event Proc Prefix:	ContratoEtiqueta_
Espesor de la fuente:	Normal	Fuente en cursiva:	Falso
Estilo del fondo:	Transparente	IDDelContextoDe Ayuda:	0
Font Bold:	No	Juego de caracteres para fuentes de texto:	0
Fuente subrayada:	Falso	Nombre de la fuente:	MS Sans Serif
Izquierda:	56	Section:	0
Mostrar cuando:	Siempre	Tamaño de la fuente:	8
Nombre:	ContratoEtiqueta_	Visible:	Verdadero
Superior:	730	Ancho de los bordes:	Trazo fino
Título:	Contrato		
Rectángulo: Cuadro170			
Alto:	737		

Cogest.mdb (c) EPA
 Formulario: fd40qft10Dr_Desplazados

noviembre de 2000
 Página: 1777

Border Line Style: Sólido	Ancho: 6920
Color del fondo: 16777215	Color de los bordes: 0
Efecto especial: Grabado	ControlType: 101
Estilo del fondo: Transparente	Estilo de los bordes: Primera página
Izquierda: -4	Event Proc Prefix: Cuadro170
Nombre: Cuadro170	Mostrar cuando: Siempre
Superior: 0	Section: 2
	Visible: Verdadero

Rectángulo: Cuadro171

Alto: 965	Ancho de los bordes: Trazo fino
Ancho: 7828	Border Line Style: Sólido
Color de los bordes: 0	Color del fondo: 6697881
ControlType: 101	Efecto especial: Grabado
Estilo de los bordes: Primera página	Estilo del fondo: Normal
Event Proc Prefix: Cuadro171	Izquierda: 396
Mostrar cuando: Siempre	Nombre: Cuadro171
Section: 2	Superior: 0
Visible: Verdadero	

Rectángulo: Cuadro260

Alto: 1531	Ancho de los bordes: Trazo fino
Ancho: 1696	Border Line Style: Sólido
Color de los bordes: 0	Color del fondo: 6697881
ControlType: 101	Efecto especial: Bajo relieve
Estilo de los bordes: Primera página	Estilo del fondo: Normal
Event Proc Prefix: Cuadro260	Izquierda: 1984
Mostrar cuando: Siempre	Nombre: Cuadro260
Section: 0	Superior: 1417
Visible: Verdadero	

Cuadro de texto: Dr_Desplazamientos

Activado: Verdadero	Alineación del texto: General
Alto: 240	Ancho de los bordes: Trazo fino
Ancho: 1017	Autocomprimible: Falso
Autoextensible: Falso	Barras de desplazamiento: Ninguna
Bloqueado: Falso	Border Line Style: Sólido
BuscarPorFiltro: 1	Color de los bordes: 0
Color del fondo: -2147483643	ColorDelTexto: -2147483640
Comportamiento de la tecla Entrar: Falso	ControlType: 109
Efecto especial: Bajo relieve	Espesor de la fuente: Normal
Estilo de los bordes: Primera página	Estilo del fondo: Normal
Event Proc Prefix: Dr_Desplazamientos	Font Bold: No
Formato: Standard	Fuente en cursiva: Falso
Fuente subrayada: Falso	IDDelContextoDe Ayuda: 0

ÍndiceDeTabulación: 5

Cogest.mdb (c) EPA
 Formulario: fd40qft10Dr_Desplazados

noviembre de 2000
 Página: 1778

Juego de caracteres para fuentes de texto:	0	Izquierda:	795
Mostrar cuando:	Siempre	Lugares	0
Nombre:	Dr_Desplazamientos	Nombre de la fuente:	MS Sans Serif
PermitirAutocorrección:	Verdadero	Origen del control:	Dr_Desplazamientos
Section:	0	PuntoDeTabulación:	Verdadero
Tabulación automática:	Falso	Superior:	2062
Texto de la barra de estado:	Gastos pagados por el personal con motivo de desplazamientos realizados, suplidos por el empleado.	Tamaño de la fuente:	8
		Visible:	Verdadero

Cuadro de texto: Dr_HrDía

Activado:	Verdadero	Alineación del texto:	General
Alto:	240	Ancho de los bordes:	Trazo fino
Ancho:	1017	Autocomprimible:	Falso
Autoextensible:	Falso	Barras de desplazamiento:	Ninguna
Bloqueado:	Falso	Border Line Style:	Sólido
BuscarPorFiltro:	1	Color de los bordes:	0
Color del fondo:	-2147483643	ColorDelTexto:	-2147483640
Comportamiento de la tecla Entrar:	Falso	ControlType:	109
Efecto especial:	Bajo relieve	Espesor de la fuente:	Normal
Estilo de los bordes:	Primera página	Estilo del fondo:	Normal
Event Proc Prefix:	Dr_HrDía	Font Bold:	No
Formato:	Short Time	Fuente en cursiva:	Falso
Fuente subrayada:	Falso	IDDelContextoDe Ayuda:	0
ÍndiceDeTabulación:	3	Izquierda:	795
Juego de caracteres para fuentes de texto:	0	Lugares:	Automático
Mostrar cuando:	Siempre	Nombre de la fuente:	MS Sans Serif
Nombre:	Dr_HrDía	Origen del control:	Dr_HrDía
PermitirAutocorrección:	Verdadero	PuntoDeTabulación:	Verdadero
Section:	0	n:	
Tabulación automática:	Falso	Superior:	1396
Texto de la barra de estado:	Horas consumidad por el personal que imputa diariamente.	Tamaño de la fuente:	8
		Visible:	Verdadero

Cuadro de texto: Dr_IdTerritorial

Activado:	Verdadero	Alineación del texto:	General
Alto:	240	Ancho de los bordes:	Trazo fino
Ancho:	1701	Autocomprimible:	Falso
Autoextensible:	Falso	Barras de desplazamiento:	Ninguna
Bloqueado:	Falso	Border Line Style:	Sólido

Cogest.mdb (c) EPA
 Formulario: fd40qft10Dr_Desplazados

noviembre de 2000
 Página: 1779

BuscarPorFiltro: 1	Color de los bordes: 0
Color del fondo: -2147483643	ColorDelTexto: -2147483640
Comportamiento de la tecla Entrar: Falso	ControlType: 109
Efecto especial: Bajo relieve	Espesor de la fuente: Normal
Estilo de los bordes: Primera página	Estilo del fondo: Normal
Event Proc Prefix: Dr_IdTerritorial	Font Bold: No
Fuente en cursiva: Falso	Fuente subrayada: Falso
IDDelContextoDe 0	ÍndiceDeTabulació n: 1
Ayuda:	n:
Izquierda: 566	Juego de caracteres para fuentes de texto: 0
Lugares Automático	Mostrar cuando: Siempre
Nombre de la fuente: MS Sans Serif	Nombre: Dr_IdTerritorial
Origen del control: Dr_IdTerritorial	PermitirAutocorrección: Verdadero
PuntoDeTabulación: Verdadero	Section: 0
n:	Tabulación automática: Falso
Superior: 1644	Visible: Verdadero
Tamaño de la fuente: 8	

Cuadro de texto: Dr_Km

Activado: Verdadero	Alineación del texto: General
Alto: 240	Ancho de los bordes: Trazo fino
Ancho: 1017	Autocomprimible: Falso
Autoextensible: Falso	Barras de desplazamiento: Ninguna
Bloqueado: Falso	Border Line Style: Sólido
BuscarPorFiltro: 1	Color de los bordes: 0
Color del fondo: -2147483643	ColorDelTexto: -2147483640
Comportamiento de la tecla Entrar: Falso	ControlType: 109
Efecto especial: Bajo relieve	Espesor de la fuente: Normal
Estilo de los bordes: Primera página	Estilo del fondo: Normal
Event Proc Prefix: Dr_Km	Font Bold: No
Formato: Standard	Fuente en cursiva: Falso
Fuente subrayada: Falso	IDDelContextoDe 0
ÍndiceDeTabulación n: 4	Ayuda:
Juego de caracteres para fuentes de texto: 0	Izquierda: 795
Mostrar cuando: Siempre	Lugares: 0
Nombre: Dr_Km	Nombre de la fuente: MS Sans Serif
PermitirAutocorrección: Verdadero	Origen del control: Dr_Km
Section: 0	PuntoDeTabulación n: Verdadero
Tabulación automática: Falso	Superior: 1729
	Tamaño de la fuente: 8

Cogest.mdb (c) EPA
 Formulario: fd40qft10Dr_Desplazados

noviembre de 2000
 Página: 1780

Texto de la barra Número de kilómetros hechos por el Visible: Verdadero
 de estado: personal en el desempeño de su

Cuadro de texto: Dr_Notas

Activado:	Verdadero	Alineación del texto:	General
Alto:	672	Ancho de los bordes:	Trazo fino
Ancho:	3057	Autocomprimible:	Falso
Autoextensible:	Falso	Barras de desplazamiento:	Ninguna
Bloqueado:	Falso	Border Line Style:	Sólido
BuscarPorFiltro:	1	Color de los bordes:	0
Color del fondo:	-2147483643	ColorDelTexto:	-2147483640
Comportamiento de la tecla Entrar:	Falso	ControlType:	109
Efecto especial:	Bajo relieve	Espesor de la fuente:	Normal
Estilo de los bordes:	Primera página	Estilo del fondo:	Normal
Event Proc Prefix:	Dr_Notas	Font Bold:	No
Fuente en cursiva:	Falso	Fuente subrayada:	Falso
IDDelContextoDe Ayuda:	0	ÍndiceDeTabulación:	8
Izquierda:	795	Juego de caracteres para fuentes de texto:	0
Lugares Nombre de la fuente:	Automático MS Sans Serif	Mostrar cuando:	Siempre
Origen del control:	Dr_Notas	Nombre:	Dr_Notas
PuntoDeTabulación:	Verdadero	PermitirAutocorrección:	Verdadero
Superior:	3061	Section:	0
Tamaño de la fuente:	8	Tabulación automática:	Falso
Visible:	Verdadero	Texto de la barra de estado:	Observaciones que han de hacerse para aclarar registros de concepto

Cuadro de texto: Dr_Operador

Activado:	Verdadero	Alineación del texto:	General
Alto:	240	Ancho de los bordes:	Trazo fino
Ancho:	1641	Autocomprimible:	Falso
Autoextensible:	Falso	Barras de desplazamiento:	Ninguna
Bloqueado:	Falso	Border Line Style:	Sólido
BuscarPorFiltro:	1	Color de los bordes:	0
Color del fondo:	-2147483643	ColorDelTexto:	-2147483640
Comportamiento de la tecla Entrar:	Falso	ControlType:	109
Efecto especial:	Bajo relieve	Espesor de la fuente:	Normal
Estilo de los bordes:	Primera página	Estilo del fondo:	Normal
Event Proc Prefix:	Dr_Operador	Font Bold:	No
Fuente en cursiva:	Falso	Fuente subrayada:	Falso
IDDelContextoDe Ayuda:	0	ÍndiceDeTabulación:	0

Cogest.mdb (c) EPA
 Formulario: fd40qft10Dr_Desplazados

noviembre de 2000
 Página: 1781

Izquierda:	566	Juego de caracteres para fuentes de texto:	0
Lugares	Automático	Mostrar cuando:	Siempre
Nombre de la fuente:	MS Sans Serif	Nombre:	Dr_Operador
Origen del control:	Dr_Operador	PermitirAutocorrección:	Verdadero
PuntoDeTabulación:	Verdadero	Section:	0
Superior:	793	Tabulación automática:	Falso
Tamaño de la fuente:	8	Valor predeterminado:	"Op012"
Visible:	Verdadero		
Cuadro de texto: Dr_OtrosSuplidos			
Activado:	Verdadero	Alineación del texto:	General
Alto:	240	Ancho de los bordes:	Trazo fino
Ancho:	1017	Autocomprimible:	Falso
Autoextensible:	Falso	Barras de desplazamiento:	Ninguna
Bloqueado:	Falso	Border Line Style:	Sólido
BuscarPorFiltro:	1	Color de los bordes:	0
Color del fondo:	-2147483643	ColorDelTexto:	-2147483640
Comportamiento de la tecla Entrar:	Falso	ControlType:	109
Efecto especial:	Bajo relieve	Espesor de la fuente:	Normal
Estilo de los bordes:	Primera página	Estilo del fondo:	Normal
Event Proc Prefix:	Dr_OtrosSuplidos	Font Bold:	No
Formato:	Standard	Fuente en cursiva:	Falso
Fuente subrayada:	Falso	IDDelContextoDe Ayuda:	0
ÍndiceDeTabulación:	7	Izquierda:	795
Juego de caracteres para fuentes de texto:	0	Lugares	0
Mostrar cuando:	Siempre	Nombre de la fuente:	MS Sans Serif
Nombre:	Dr_OtrosSuplidos	Origen del control:	Dr_OtrosSuplidos
PermitirAutocorrección:	Verdadero	PuntoDeTabulación:	Verdadero
Section:	0	Superior:	2728
Tabulación automática:	Falso	Tamaño de la fuente:	8
Texto de la barra de estado:	Otros gastos suplidos por el personal	Visible:	Verdadero
Cuadro de texto: Dr_Restaurantes			
Activado:	Verdadero	Alineación del texto:	General
Alto:	240	Ancho de los bordes:	Trazo fino
Ancho:	1017	Autocomprimible:	Falso
Autoextensible:	Falso	Barras de desplazamiento:	Ninguna
Bloqueado:	Falso	Border Line Style:	Sólido

Cogest.mdb (c) EPA
Formulario: fd40qft10Dr_Desplazados

noviembre de 2000
Página: 1782

BuscarPorFiltro: 1	Color de los bordes: 0
Color del fondo: -2147483643	ColorDelTexto: -2147483640
Comportamiento de la tecla Entrar: Falso	ControlType: 109
Efecto especial: Bajo relieve	Espesor de la fuente: Normal
Estilo de los bordes: Primera página	Estilo del fondo: Normal
Event Proc Prefix: Dr_Restaurantes	Font Bold: No
Formato: Standard	Fuente en cursiva: Falso
Fuente subrayada: Falso	IDDelContextoDe: 0
ÍndiceDeTabulación: 6	Ayuda: 795
Juego de caracteres para fuentes de texto: 0	Izquierda: 795
Mostrar cuando: Siempre	Lugares: 0
Nombre: Dr_Restaurantes	Nombre de la fuente: MS Sans Serif
PermitirAutocorrección: Verdadero	Origen del control: Dr_Restaurantes
Section: 0	PuntoDeTabulación: Verdadero
Tabulación automática: Falso	n: 2395
Texto de la barra de estado: Gastos pagados por el personal en restaurantes, cafetería, y suplidos por el empleado..	Superior: 8
	Tamaño de la fuente: 8
	Visible: Verdadero

Etiqueta: Etiqueta169

Alineación del texto: Centro	Alto: 790
Ancho de los bordes: Trazo fino	Ancho: 7200
Border Line Style: Sólido	Color de los bordes: 16777215
Color del fondo: 8388608	ColorDelTexto: 16777215
ControlType: 100	Efecto especial: Sin relieve
Espesor de la fuente: Negrita	Estilo de los bordes: Primera página
Estilo del fondo: Normal	Event Proc Prefix: Etiqueta169
Font Bold: Sí	Fuente en cursiva: Falso
Fuente subrayada: Falso	IDDelContextoDe: 0
Izquierda: 793	Ayuda: 0
Mostrar cuando: Siempre	Juego de caracteres para fuentes de texto: 0
Nombre: Etiqueta169	Nombre de la fuente: Arial
Superior: 0	Section: 1
Título: C O G E S T	Tamaño de la fuente: 28
	Visible: Verdadero

Etiqueta: Etiqueta206

Alineación del texto: General	Alto: 228
Ancho de los bordes: Trazo fino	Ancho: 576
Border Line Style: Sólido	Color de los bordes: 0
Color del fondo: -2147483633	ColorDelTexto: -2147483630

Cogest.mdb (c) EPA
 Formulario: fd40qft10Dr_Desplazados

noviembre de 2000
 Página: 1783

ControlType: 100
 Espesor de la fuente: Normal
 Estilo del fondo: Transparente
 Font Bold: No
 Fuente subrayada: Falso

Izquierda: 56

Mostrar cuando: Siempre

Nombre: Etiqueta206
 Superior: 340

Título: Fecha

Etiqueta: Etiqueta238

Alineación del texto: General
 Ancho de los bordes: Trazo fino
 Border Line Style: Sólido

Color del fondo: -2147483633
 ControlType: 100
 Espesor de la fuente: Normal
 Estilo del fondo: Transparente
 Font Bold: No
 Fuente subrayada: Falso

Izquierda: 56

Mostrar cuando: Siempre

Nombre: Etiqueta238
 Superior: 1396

Título: Tiempo

Etiqueta: Etiqueta239

Alineación del texto: General
 Ancho de los bordes: Trazo fino
 Border Line Style: Sólido

Color del fondo: -2147483633
 ControlType: 100
 Espesor de la fuente: Normal
 Estilo del fondo: Transparente
 Font Bold: No
 Fuente subrayada: Falso

Izquierda: 56

Mostrar cuando: Siempre

Nombre: Etiqueta239

Efecto especial: Sin relieve
 Estilo de los bordes: Todas las páginas
 Event Proc Prefix: Etiqueta206
 Fuente en cursiva: Falso
 IDDelContextoDe Ayuda: 0
 Juego de caracteres para fuentes de texto: 0
 Nombre de la fuente: MS Sans Serif
 Section: 0
 Tamaño de la fuente: 8
 Visible: Verdadero

Alto: 228

Ancho: 576

Color de los bordes: 0
 ColorDelTexto: -2147483630
 Efecto especial: Sin relieve
 Estilo de los bordes: Todas las páginas

Event Proc Prefix: Etiqueta238
 Fuente en cursiva: Falso
 IDDelContextoDe Ayuda: 0

Juego de caracteres para fuentes de texto: 0

Nombre de la fuente: MS Sans Serif

Section: 0
 Tamaño de la fuente: 8

Visible: Verdadero

Alto: 228

Ancho: 576

Color de los bordes: 0
 ColorDelTexto: -2147483630
 Efecto especial: Sin relieve
 Estilo de los bordes: Todas las páginas

Event Proc Prefix: Etiqueta239
 Fuente en cursiva: Falso
 IDDelContextoDe Ayuda: 0

Juego de caracteres para fuentes de texto: 0

Nombre de la fuente: MS Sans Serif

Section: 0

Cogest.mdb (c) EPA
Formulario: fd40qft10Dr_Desplazados

noviembre de 2000
Página: 1784

Superior:	1729	Tamaño de la fuente:	8
Título:	Km:	Visible:	Verdadero
Etiqueta: Etiqueta240			
Alineación del texto:	General	Alto:	228
Ancho de los bordes:	Trazo fino	Ancho:	660
Border Line Style:	Sólido	Color de los bordes:	0
Color del fondo:	-2147483633	ColorDelTexto:	-2147483630
ControlType:	100	Efecto especial:	Sin relieve
Espesor de la fuente:	Normal	Estilo de los bordes:	Todas las páginas
Estilo del fondo:	Transparente	Event Proc Prefix:	Etiqueta240
Font Bold:	No	Fuente en cursiva:	Falso
Fuente subrayada:	Falso	IDDelContextoDe Ayuda:	0
Izquierda:	56	Juego de caracteres para fuentes de texto:	0
Mostrar cuando:	Siempre	Nombre de la fuente:	MS Sans Serif
Nombre:	Etiqueta240	Section:	0
Superior:	2062	Tamaño de la fuente:	8
Título:	Desplaz	Visible:	Verdadero
Etiqueta: Etiqueta241			
Alineación del texto:	General	Alto:	228
Ancho de los bordes:	Trazo fino	Ancho:	576
Border Line Style:	Sólido	Color de los bordes:	0
Color del fondo:	-2147483633	ColorDelTexto:	-2147483630
ControlType:	100	Efecto especial:	Sin relieve
Espesor de la fuente:	Normal	Estilo de los bordes:	Todas las páginas
Estilo del fondo:	Transparente	Event Proc Prefix:	Etiqueta241
Font Bold:	No	Fuente en cursiva:	Falso
Fuente subrayada:	Falso	IDDelContextoDe Ayuda:	0
Izquierda:	56	Juego de caracteres para fuentes de texto:	0
Mostrar cuando:	Siempre	Nombre de la fuente:	MS Sans Serif
Nombre:	Etiqueta241	Section:	0
Superior:	2395	Tamaño de la fuente:	8
Título:	Rest	Visible:	Verdadero
Etiqueta: Etiqueta242			
Alineación del texto:	General	Alto:	228
Ancho de los bordes:	Trazo fino	Ancho:	576
Border Line Style:	Sólido	Color de los bordes:	0
Color del fondo:	-2147483633	ColorDelTexto:	-2147483630
ControlType:	100	Efecto especial:	Sin relieve

Cogest.mdb (c) EPA
 Formulario: fd40qft10Dr_Desplazados

noviembre de 2000
 Página: 1785

Espesor de la fuente:	Normal	Estilo de los bordes:	Todas las páginas
Estilo del fondo:	Transparente	Event Proc Prefix:	Etiqueta242
Font Bold:	No	Fuente en cursiva:	Falso
Fuente subrayada:	Falso	IDDelContextoDe Ayuda:	0
Izquierda:	56	Juego de caracteres para fuentes de texto:	0
Mostrar cuando:	Siempre	Nombre de la fuente:	MS Sans Serif
Nombre Superior:	Etiqueta242 2728	Section:	0
Título:	Otros	Tamaño de la fuente:	8
		Visible:	Verdadero

Etiqueta: Etiqueta253

Alineación del texto:	General	Alto:	228
Ancho de los bordes:	Trazo fino	Ancho:	513
Border Line Style:	Sólido	Color de los bordes:	0
Color del fondo:	-2147483633	ColorDelTexto:	-2147483630
ControlType:	100	Efecto especial:	Sin relieve
Espesor de la fuente:	Normal	Estilo de los bordes:	Todas las páginas
Estilo del fondo:	Transparente	Event Proc Prefix:	Etiqueta253
Font Bold:	No	Fuente en cursiva:	Falso
Fuente subrayada:	Falso	IDDelContextoDe Ayuda:	0
Izquierda:	56	Juego de caracteres para fuentes de texto:	0
Mostrar cuando:	Siempre	Nombre de la fuente:	MS Sans Serif
Nombre Superior:	Etiqueta253 3004	Section:	0
Título:	Notas:	Tamaño de la fuente:	8
		Visible:	Verdadero

Subformulario/Subinforme:

Activado:	Verdadero	Alto:	684
Ancho de los bordes:	Trazo fino	Ancho:	7476
Autocomprimible:	Falso	Autoextensible:	Verdadero
Bloqueado:	Falso	Border Line Style:	Sólido
Color de los bordes:	0	ControlType:	112
Efecto especial:	Bajo relieve	Estilo de los bordes:	Primera página
Event Proc Prefix:	fd41qft10Dr_CtrIDDRRegtImp	ÍndiceDeTabulación:	0
Izquierda:	627	Mostrar cuando:	Siempre
Nombre:	fd41qft10Dr_CtrIDDRRegtImp	Objeto origen:	fd41qft10Dr_CtrIDDRRegtImp
PuntoDeTabulación:	Verdadero	Section:	2
n:		Vincular campos principales:	Fecha
Superior:	170	Visible:	Verdadero
Vincular campos secundarios:	Fecha		

Etiqueta: fd41qft10Dr_CtrIDDRRegtImpEtiqueta

Cogest.mdb (c) EPA
 Formulario: fd40qft10Dr_Desplazados

noviembre de 2000
 Página: 1786

Alineación del texto:	General	Alto:	228
Ancho de los bordes:	Trazo fino	Ancho:	2028
Border Line Style:	Sólido	Color de los bordes:	0
Color del fondo:	-2147483633	ColorDelTexto:	-2147483630
ControlType:	100	Efecto especial:	Sin relieve
Espesor de la fuente:	Normal	Estilo de los bordes:	Todas las páginas
Estilo del fondo:	Transparente	Event Proc Prefix:	fd41qft10Dr_CtrlDDRegtImpEtiqueta
Font Bold:	No	Fuente en cursiva:	Falso
Fuente subrayada:	Falso	IDDelContextoDe Ayuda:	0
Izquierda:	963	Juego de caracteres para fuentes de texto:	0
Mostrar cuando:	Siempre	Nombre de la fuente:	MS Sans Serif
Nombre Superior:	fd41qft10Dr_CtrlDDRegtImpEtiqueta 0	Section:	2
Título:	fd41qft10Dr_CtrlDDRegtImp	Tamaño de la fuente:	8
		Visible:	Verdadero
Cuadro combinado: Fecha			
Activado:	Verdadero	Alineación del texto:	General
Alto:	240	Ancho de columnas:	1441
Ancho de la lista:	1440	Ancho de los bordes:	Trazo fino
Ancho:	1017	Bloqueado:	Falso
Border Line Style:	Sólido	Color de los bordes:	0
Color del fondo:	-2147483643	ColorDelTexto:	-2147483640
Columna dependiente:	1	ControlType:	111
Efecto especial:	Bajo relieve	Encabezados de columna:	Falso
Espesor de la fuente:	Normal	Estilo de los bordes:	Primera página
Estilo del fondo:	Normal	Event Proc Prefix:	Fecha
Expansión automática:	Verdadero	Filas en lista:	8
Font Bold:	No	Fuente en cursiva:	Falso
Fuente subrayada:	Falso	IDDelContextoDe Ayuda:	0
ÍndiceDeTabulación:	0	Izquierda:	795
Juego de caracteres para fuentes de texto:	0	Limitar a la lista:	Falso
Lugares:	Automático	Mostrar cuando:	Siempre
Nombre de la fuente:	MS Sans Serif	Nombre:	Fecha
Número de columnas:	1	Origen de la fila:	SELECT DISTINCTROW t15Fc_Fechas.Fc_Fecha FROM t15Fc_Fechas WHERE (((t15Fc_Fechas.Fc_Fecha)>#6/1/00#)) ORDER BY
Origen del control:	Fecha	PermitirAutocorrección:	Verdadero
PuntoDeTabulación:	Verdadero	Section:	0

Cogest.mdb (c) EPA
Formulario: fd40qft10Dr_Desplazados

noviembre de 2000
Página: 1787

Superior:	397	Tamaño de la fuente:	8
Tipo de origen de la fila:	Table/Query	Visible:	Verdadero
Cuadro combinado: IdPersonal			
Activado:	Verdadero	Alineación del texto:	General
Alto:	240	Ancho de columnas:	0;2025
Ancho de la lista:	2025	Ancho de los bordes:	Trazo fino
Ancho:	2211	Bloqueado:	Falso
Border Line Style:	Sólido	Color de los bordes:	0
Color del fondo:	-2147483643	ColorDelTexto:	-2147483640
Columna dependiente:	1	ControlType:	111
Efecto especial:	Bajo relieve	Encabezados de columna:	Falso
Espesor de la fuente:	Normal	Estilo de los bordes:	Primera página
Estilo del fondo:	Normal	Event Proc Prefix:	IdPersonal
Expansión automática:	Verdadero	Filas en lista:	8
Font Bold:	No	Fuente en cursiva:	Falso
Fuente subrayada:	Falso	IDDelContextoDe Ayuda:	0
ÍndiceDeTabulación:	14	Izquierda:	5102
Juego de caracteres para fuentes de texto:	0	Limitar a la lista:	Verdadero
Lugares:	Automático	Mostrar cuando:	Siempre
Nombre de la fuente:	MS Sans Serif	Nombre:	IdPersonal
Número de columnas:	2	Origen de la fila:	SELECT DISTINCTROW [t180Pr_Personal].[Pr_CdPersonal], [t180Pr_Personal].[Pr_Alias] FROM [t180Pr_Personal];
Origen del control:	Dr_IdPersonal	PermitirAutocorrección:	Verdadero
PuntoDeTabulación:	Verdadero	Section:	0
Superior:	730	Tamaño de la fuente:	8
Tipo de origen de la fila:	Table/Query	Visible:	Verdadero
Etiqueta: iDPERSONALEtiqueta_			
Alineación del texto:	General	Alto:	285
Ancho de los bordes:	Trazo fino	Ancho:	840
Border Line Style:	Sólido	Color de los bordes:	0
Color del fondo:	-2147483633	ColorDelTexto:	-2147483630
ControlType:	100	Efecto especial:	Sin relieve
Espesor de la fuente:	Normal	Estilo de los bordes:	Todas las páginas
Estilo del fondo:	Transparente	Event Proc Prefix:	iDPERSONALEtiqueta_
Font Bold:	No	Fuente en cursiva:	Falso
Fuente subrayada:	Falso	IDDelContextoDe Ayuda:	0

Cogest.mdb (c) EPA
Formulario: fd40qft10Dr_Desplazados

noviembre de 2000
Página: 1788

Izquierda:	4081	Juego de caracteres para fuentes de texto:	0
Mostrar cuando:	Siempre	Nombre de la fuente:	MS Sans Serif
Nombre Superior:	iDpPERSONALEtiqueta_730	Section:	0
Título:	Empleado	Tamaño de la fuente:	8
		Visible:	Verdadero

Marco de objeto independiente: OLEIndependiente83

Activación automática:	Doble clic	Activado:	Falso
Alto:	796	Ancho de los bordes:	Trazo fino
Ancho:	796	Bloqueado:	Verdadero
Border Line Style:	Sólido	Clase OLE:	Paint
Clase:	Paint.Picture	Color de los bordes:	16777215
Color del fondo:	16777215	ControlType:	114
Efecto especial:	Sin relieve	Encabezados de columna:	Falso
Estilo de los bordes:	Primera página	Estilo del fondo:	Normal
Event Proc Prefix:	OLEIndependiente83	IDDelContextoDe Ayuda:	0
ÍndiceDeTabulación:	0	Izquierda:	0
Modo de cambiar el tamaño:	Recortar	Mostrar cuando:	Siempre
Nombre:	OLEIndependiente83	Número de columnas:	0
Opciones de actualización:	Automático	PuntoDeTabulación:	Verdadero
Section:	1	Superior:	0
TipoDePresentación:	Falso	TipoOLE:	Incrustado
TipoOLEPermitido:	Ambos	Verbo:	0
Visible:	Verdadero		

Marco de objeto independiente: OLEIndependiente84

Activación automática:	Doble clic	Activado:	Falso
Alto:	796	Ancho de los bordes:	Trazo fino
Ancho:	796	Bloqueado:	Verdadero
Border Line Style:	Sólido	Clase OLE:	Paint
Clase:	Paint.Picture	Color de los bordes:	16777215
Color del fondo:	16777215	ControlType:	114
Efecto especial:	Sin relieve	Encabezados de columna:	Falso
Estilo de los bordes:	Primera página	Estilo del fondo:	Normal
Event Proc Prefix:	OLEIndependiente84	IDDelContextoDe Ayuda:	0
ÍndiceDeTabulación:	1	Izquierda:	7993
Modo de cambiar el tamaño:	Recortar	Mostrar cuando:	Siempre
Nombre:	OLEIndependiente84	Número de columnas:	0
Opciones de actualización:	Automático		

Cogest.mdb (c) EPA
 Formulario: fd40qft10Dr_Desplazados

noviembre de 2000
 Página: 1789

Section: 1	PuntoDeTabulació n: Verdadero
TipoDePresentación: Falso	Superior: 0
TipoOLEPermitido: Ambos	TipoOLE: Incrustado
Visible: Verdadero	Verbo: 0
Botón de comando: Salir	
Activado: Verdadero	Alto: 576
Ancho: 576	Cancelar: Falso
ColorDelTexto: 0	ControlTipText: Salir de la aplicación
ControlType: 104	Espesor de la fuente: Normal
Event Proc Prefix: Salir	Font Bold: No
Fuente en cursiva: Falso	Fuente subrayada: Falso
IDDelContextoDe 0	Imagen: (mapa de bits)
Ayuda:	
ÍndiceDeTabulació n: 11	Izquierda: 2839
Juego de caracteres para fuentes de texto: 0	Mostrar cuando: Siempre
Nombre de la fuente: MS Sans Serif	Nombre: Salir
PictureType: 0	Predeterminado: Falso
PuntoDeTabulació n: Verdadero	Repetición automática: Falso
Section: 0	Superior: 1587
Tamaño de la fuente: 8	Título: Comando172
Transparente: Falso	Visible: Verdadero
TabCtl85	
Activado: Verdadero	Alto: 4008
Ancho: 8808	ControlType: 123
Espesor de la fuente: Normal	Estilo del fondo: Transparente
Event Proc Prefix: TabCtl85	Font Bold: No
Fuente en cursiva: Falso	Fuente subrayada: Falso
IDDelContextoDe 0	ÍndiceDeTabulació n: 0
Ayuda:	Juego de caracteres para fuentes de texto: 0
Izquierda: 0	MultiRow: Falso
Mostrar cuando: Siempre	Nombre: TabCtl85
Nombre de la fuente: MS Sans Serif	
PuntoDeTabulació n: Verdadero	Section: 0
Style: 0	Superior: 0
TabFixedHeight: 0	TabFixedWidth: 0
Tamaño de la fuente: 8	Visible: Verdadero
Tiempos	
Activado: Verdadero	Alto: 3560
Ancho: 8644	ControlType: 124
Event Proc Prefix: Tiempos	IDDelContextoDe 0
Imagen: (ninguna)	Ayuda:
Nombre: Tiempos	Izquierda: 56
	PageIndex: 0

Cogest.mdb (c) EPA
Formulario: fd40qft10Dr_Desplazados

noviembre de 2000
Página: 1790

PictureType:	0	Section:	0
Superior:	340	Título:	Personal
Visible:	Verdadero		
Botón de alternar: Validación			
Activado:	Verdadero	Alto:	576
Ancho:	576	Bloqueado:	Falso
ColorDelTexto:	255	ControlType:	122
Espesor de la fuente:	Negrita	Event Proc Prefix:	Validación
Font Bold:	Sí	Fuente en cursiva:	Falso
Fuente subrayada:	Falso	IDDelContextoDe	0
		Ayuda:	
Imagen:	(mapa de bits)	ÍndiceDeTabulación:	9
Izquierda:	2211	Juego de caracteres para fuentes de texto:	0
		Nombre de la fuente:	Arial
Mostrar cuando:	Siempre	Origen del control:	Dm_Valida
Nombre:	Validación	PuntoDeTabulación:	Verdadero
PictureType:	0	n:	
Section:	0	Superior:	2212
Tamaño de la fuente:	8	Título:	VALIDA
TripleState:	Falso	Visible:	Verdadero

Código

```

1 Attribute VB_Name = "Form_fd40qft10Dr_Desplazados"
2 Attribute VB_Creatable = True
3 Attribute VB_PredeclaredId = True
4 Attribute VB_Exposed = False
5 Option Compare Database
6 Option Explicit
7
8
9
10 Private Sub Cerrar_Click()
11     DoCmd.Close
12
13
14 End Sub
15
16
17
18
19
20 Private Sub Form_Load()
21
22 End Sub
23
24 Private Sub ConsRegImp_Click()
25
26
27     DoCmd.RunCommand acCmdDdatasheetView

```

Cogest.mdb (c) EPA
Formulario: fd40qft10Dr_Desplazados

noviembre de 2000
Página: 1791

```
28
29
30
31 End Sub
32
33 Private Sub Salir_Click()
34 On Error GoTo Err_Salir_Click
35
36
37     DoCmd.Quit
38
39 Exit_Salir_Click:
40     Exit Sub
41
42 Err_Salir_Click:
43     MsgBox Err.Description
44     Resume Exit_Salir_Click
45
46 End Sub
47 Private Sub Imprimir_Click()
48
49 On Error GoTo ImprimirRegistro_Err
50
51     DoCmd.PrintOut acSelection, , , acHigh, 1, True
52
53
54 ImprimirRegistro_Exit:
55     Exit Sub
56
57 ImprimirRegistro_Err:
58     MsgBox Error$
59     Resume ImprimirRegistro_Exit
60
61
62 End Sub
```

Permisos de usuario

admin

Permisos de grupo

Admins
Users

Propiedades

ActivarFiltro:	Falso	ActivarOrden:	Falso
Ajuste de tamaño	Verdadero	Allow Updating:	No
AltoDeLaFila:	Predeterminado	AlturaDeFuenteDeHoja	10
AlturaDeLaVentana:	1008	Ancho:	9299
AnchuraDeLaVentana:	7596	Barras de	Ambas
Bloqueos del registro:	Sin bloquear	Botón qué es esto:	Falso
BotónCerrar:	Verdadero	BotonesDeDesplazamie	Falso
BotonesMinMax:	Report.	CentradoAutomático:	Verdadero
Ciclo:	Ninguno	ColorDeLaCuadrículaD	12632256
ComportamientoDeLaC	Ambas	Contar:	0
Cuadro de control:	Verdadero	DatasheetBackColor:	16777215
DatasheetFontName:	Arial	DatasheetForeColor:	0
Diseño a imprimir:	Falso	DistribuciónDeLalmage	Siempre
EfectoDeCeldasDeHoj	Normal	Emergente:	Falso
EspesorDeFuenteDeHo	Normal	Estilo de los bordes:	Ajustable
Fecha de creación:	18/9/00 20.11.12	FrozenColumns:	1
FuenteDeHojaDeDatos	Falso	FuenteDeHojaDeDatos	Falso
HasModule:	Falso	IDDelContextoDeAyud	0
Imagen:	(ninguna)	Impresión láser rápida:	Verdadero
InsideHeight:	444	InsideWidth:	7260
Intervalo de	0	Introducción de datos:	Falso
Línea X:	10	Línea Y:	10
LogicalPageWidth:	9070	Max Button:	Falso
Menú contextual:	Verdadero	Min Button:	Falso
Modal:	Falso	ModoCambiarTamañoD	Recortar
MosaicoDelmágenes:	Falso	Origen de la paleta:	(Predeterminado)
Origen del registro:	qst10Dr8_DDRegtImpFecha	Permitir filtros:	Verdadero
Permitir	Verdadero	PermitirAgregar:	Verdadero
PermitirEliminación:	Verdadero	PictureType:	0
Propietario:	admin	Selectores de registro:	Verdadero
SeparadoresDeRegistro	Verdadero	ShowGrid:	Verdadero
TeclaDePresentaciónPr	Falso	TipoRecordset:	Todos los registros
Título:	CONTROL IMPUTACION TIEMPOS PERSONAL	Última actualización:	13/4/00 20.41.01
Visible:	Falso	Vista predeterminada:	Formularios continuos
Vistas permitidas:	Ambas		

Objetos

Sección: Detalle

Alto:	240	Autocomprimible:	Falso
Autoextensible:	Falso	Color del fondo:	-2147483633
Efecto especial:	Sin relieve	En selección:	Falso
Event Proc Prefix:	Detalle	Forzar nueva página:	Ninguno
Mantener juntos:	Falso	Mostrar cuando:	Siempre
Nombre:	Detalle	NuevaFilaOColumna:	Ninguno
Visible:	Verdadero		

Sección: EncabezadoDelFormulario

Alto:	228	Autocomprimible:	Falso
-------	-----	------------------	-------

Cogest.mdb (c) EPA
Formulario: fd41qft10Dr_CtrIDDRRegtImp

noviembre de 2000
Página: 1793

Autoextensible: Falso
Efecto especial: Sin relieve
Event Proc Prefix: EncabezadoDelFormulario

Color del fondo: -2147483633
En selección: Falso
Forzar nueva página: Ninguno

Mantener juntos: Falso
Nombre: EncabezadoDelFormulario

Mostrar cuando: Siempre
NuevaFilaOColumna: Ninguno

Visible: Verdadero

Sección: PieDelFormulario

Alto: 0
Autoextensible: Falso
Efecto especial: Sin relieve
Event Proc Prefix: PieDelFormulario

Autocomprimible: Falso
Color del fondo: -2147483633
En selección: Falso
Forzar nueva página: Ninguno

Mantener juntos: Falso
Nombre: PieDelFormulario

Mostrar cuando: Siempre
NuevaFilaOColumna: Ninguno

Visible: Verdadero

Permisos de usuario

admin

Permisos de grupo

Admins
Users

Propiedades

ActivarFiltro:	Falso	ActivarOrden:	Verdadero
Ajuste de tamaño	Verdadero	Allow Updating:	No
AltoDeLaFila:	Predeterminado	AlturaDeFuenteDeHoja	10
AlturaDeLaVentana:	6324	Ancho:	7908
AnchuraDeLaVentana:	8448	Barras de	Ambas
Bloqueos del registro:	Sin bloquear	Botón qué es esto:	Falso
BotónCerrar:	Verdadero	BotonesDeDesplazamie	Falso
BotonesMinMax:	Report.	CentradoAutomático:	Verdadero
Ciclo:	Ninguno	ColorDeLaCuadrículaD	12632256
ComportamientoDeLaC	Ambas	Contar:	37
Cuadro de control:	Verdadero	DatasheetBackColor:	16777215
DatasheetFontName:	Arial	DatasheetForeColor:	0
Diseño a imprimir:	Falso	DistribuciónDeLalmage	Siempre
EfectoDeCeldasDeHoj	Normal	Emergente:	Falso
EspesorDeFuenteDeHo	Normal	Estilo de los bordes:	Ajustable
Fecha de creación:	18/9/00 20.11.13	FrozenColumns:	1
FuenteDeHojaDeDatos	Falso	FuenteDeHojaDeDatos	Falso
HasModule:	Verdadero	IDDelContextoDeAyud	0
Imagen:	(ninguna)	Impresión láser rápida:	Verdadero
InsideHeight:	5760	InsideWidth:	8112
Intervalo de	0	Introducción de datos:	Falso
Línea X:	10	Línea Y:	10
LogicalPageWidth:	9070	Max Button:	Falso
Menú contextual:	Verdadero	Min Button:	Falso
Modal:	Falso	ModoCambiarTamañoD	Recortar
MosaicoDelmágenes:	Falso	Origen de la paleta:	(Predeterminado)
Origen del registro:	qft10Dr0_FrmDiarios	Permitir filtros:	Verdadero
Permitir	Verdadero	PermitirAgregar:	Verdadero
PermitirEliminación:	Verdadero	PictureType:	0
Propietario:	admin	Selectores de registro:	Verdadero
SeparadoresDeRegistro	Verdadero	ShowGrid:	Verdadero
TeclaDePresentaciónPr	Falso	TipoRecordset:	Todos los registros
Título:	DIARIO SUMINISTROS	Última actualización:	9/4/00 19.59.52
Visible:	Falso	Vista predeterminada:	Formulario simple
Vistas permitidas:	Ambas		

Objetos

Sección: Detalle

Alto:	4596	Autocomprimible:	Falso
Autoextensible:	Falso	Color del fondo:	12632256
Efecto especial:	Sin relieve	En selección:	Falso
Event Proc Prefix:	Detalle	Forzar nueva	Ninguno
		página:	
Mantener juntos:	Falso	Mostrar cuando:	Siempre
Nombre:	Detalle	NuevaFilaOColum	Ninguno
		na:	
Visible:	Verdadero		

Sección: EncabezadoDelFormulario

Alto:	796	Autocomprimible:	Falso
Autoextensible:	Falso	Color del fondo:	-2147483633

Cogest.mdb (c) EPA
 Formulario: fd50qft10Dr_Suministros

noviembre de 2000
 Página: 1795

Efecto especial: Sin relieve
 Event Proc Prefix: EncabezadoDelFormulario

En selección: Falso
 Forzar nueva página: Ninguno

Mantener juntos: Falso
 Nombre: EncabezadoDelFormulario

Mostrar cuando: Siempre
 NuevaFilaOColumna: Ninguno

Visible: Verdadero

Sección: PieDelFormulario

Alto: 0
 Autoextensible: Verdadero
 Efecto especial: Sin relieve
 Event Proc Prefix: PieDelFormulario

Autocomprimible: Falso
 Color del fondo: 12632256
 En selección: Falso
 Forzar nueva página: Ninguno

Mantener juntos: Falso
 Nombre: PieDelFormulario

Mostrar cuando: Siempre
 NuevaFilaOColumna: Ninguno

Visible: Verdadero

Control ActiveX: ActiveXCtl248

Activado: Verdadero
 Ancho de los bordes: Trazo fino
 Bloqueado: Falso
 Clase OLE: Calendar
 Color de los bordes: 0
 Efecto especial: Sin relieve

Alto: 3108
 Ancho: 3804
 Border Line Style: Sólido
 Clase: MSCAL.Calendar.7
 ControlType: 119

Event Proc Prefix: ActiveXCtl248

Estilo de los bordes: Todas las páginas
 IDDelContextoDe Ayuda: 0
 Izquierda: 3968

ÍndiceDeTabulación: 3
 n:
 Mostrar cuando: Siempre
 PuntoDeTabulación: Verdadero

Nombre: ActiveXCtl248
 Section: 0

n:
 Superior: 453
 Visible: Verdadero

Verbo: 0

Botón de comando: Cerrar

Activado: Verdadero
 Alto: 576
 Cancelar: Falso
 ControlTipText: Salir de la aplicación
 Espesor de la fuente: Normal
 Font Bold: No
 Fuente subrayada: Falso

Al hacer clic: [Event Procedure]
 Ancho: 576
 ColorDelTexto: 0
 ControlType: 104
 Event Proc Prefix: Cerrar

Imagen: (mapa de bits)

Fuente en cursiva: Falso
 IDDelContextoDe Ayuda: 0

Izquierda: 4138

ÍndiceDeTabulación: 10
 n:
 Juego de caracteres para fuentes de texto: 0
 Nombre de la fuente: MS Sans Serif

Mostrar cuando: Siempre

PictureType: 0
 PuntoDeTabulación: Verdadero
 n:
 Section: 0

Nombre: Cerrar
 Predeterminado: Falso

Tamaño de la fuente: 8

Repetición automática: Falso
 Superior: 3741

Cogest.mdb (c) EPA
 Formulario: fd50qft10Dr_Suministros

noviembre de 2000
 Página: 1796

Transparente:	Falso	Título:	Cerrar
		Visible:	Verdadero
Común			
Activado:	Verdadero	Alto:	4128
Ancho:	7692	ControlType:	124
Event Proc Prefix:	Común	IDDelContextoDe	0
		Ayuda:	
Imagen:	(ninguna)	Izquierda:	108
Nombre:	Común	PageIndex:	1
PictureType:	0	Section:	0
Superior:	360	Título:	Común
Visible:	Falso		
Botón de comando: ConsRegImp			
Activado:	Verdadero	Al hacer clic:	[Event Procedure]
Alto:	576	Ancho:	576
Cancelar:	Falso	ColorDelTexto:	0
ControlTipText:	Ejecutar macro	ControlType:	104
Espesor de la fuente:	Normal	Event Proc Prefix:	ConsRegImp
Font Bold:	No	Fuente en cursiva:	Falso
Fuente subrayada:	Falso	IDDelContextoDe	0
		Ayuda:	
Imagen:	(mapa de bits)	ÍndiceDeTabulación:	13
Izquierda:	6970	Juego de caracteres para fuentes de texto:	0
		Nombre de la fuente:	MS Sans Serif
Mostrar cuando:	Siempre	PictureType:	0
Nombre:	ConsRegImp	PuntoDeTabulación:	Verdadero
Predeterminado:	Falso	n:	
Repetición automática:	Falso	Section:	0
Superior:	3741	Tamaño de la fuente:	8
Título:	Comando256	Transparente:	Falso
Visible:	Verdadero		
Cuadro combinado: Contrato			
Activado:	Verdadero	Alineación del texto:	General
Alto:	240	Ancho de columnas:	0;3312
Ancho de la lista:	3312	Ancho de los bordes:	Trazo fino
Ancho:	3165	Bloqueado:	Falso
Border Line Style:	Sólido	Color de los bordes:	0
Color del fondo:	-2147483643	ColorDelTexto:	-2147483640
Columna dependiente:	1	ControlType:	111
Efecto especial:	Bajo relieve	Encabezados de columna:	Falso
Espesor de la fuente:	Normal	Estilo de los bordes:	Primera página
Estilo del fondo:	Normal	Event Proc Prefix:	Contrato
Expansión automática:	Verdadero	Filas en lista:	8
Font Bold:	No	Fuente en cursiva:	Falso

Cogest.mdb (c) EPA
 Formulario: fd50qft10Dr_Suministros

noviembre de 2000
 Página: 1797

Fuente subrayada: Falso	IDDelContextoDe Ayuda: 0
ÍndiceDeTabulación: 1	Izquierda: 748
n: Juego de caracteres para fuentes de texto: 0	Limitar a la lista: Verdadero
Lugares Automático	Mostrar cuando: Siempre
Nombre de la fuente: MS Sans Serif	Nombre: Contrato
Número de columnas: 2	Origen de la fila: SELECT DISTINCTROW t170000Ct_Contratos.Ct_CdContrato, t170000Ct_Contratos.Ct_Seudónimo, t170000Ct_Contratos.Ct_Baja FROM t170000Ct_Contratos WHERE (((t170000Ct_Contratos.Ct_Baja)=No)) ORDER BY t170000Ct_Contratos.Ct_CdContrato;
Origen del control: Dr_IdContrato	PermitirAutocorrección: Verdadero
PuntoDeTabulación: Verdadero	Section: 0
n: Superior: 843	Tamaño de la fuente: 8
Tipo de origen de la fila: Table/Query	Valor predeterminado: "Ct000000"
Visible: Verdadero	
Etiqueta: ContratoEtiqueta_	
Alineación del texto: General	Alto: 228
Ancho de los bordes: Trazo fino	Ancho: 432
Border Line Style: Sólido	Color de los bordes: 0
Color del fondo: -2147483633	ColorDelTexto: -2147483630
ControlType: 100	Efecto especial: Sin relieve
Espesor de la fuente: Normal	Estilo de los bordes: Todas las páginas
Estilo del fondo: Transparente	Event Proc Prefix: ContratoEtiqueta_
Font Bold: No	Fuente en cursiva: Falso
Fuente subrayada: Falso	IDDelContextoDe Ayuda: 0
Izquierda: 56	Juego de caracteres para fuentes de texto: 0
Mostrar cuando: Siempre	Nombre de la fuente: MS Sans Serif
Nombre: ContratoEtiqueta_	Section: 0
Superior: 843	Tamaño de la fuente: 8
Título: Contr	Visible: Verdadero
Rectángulo: Cuadro272	
Alto: 756	Ancho de los bordes: Trazo fino
Ancho: 3742	Border Line Style: Sólido
Color de los bordes: 0	Color del fondo: 6697881
ControlType: 101	Efecto especial: Grabado
Estilo de los bordes: Primera página	Estilo del fondo: Normal
Event Proc Prefix: Cuadro272	Izquierda: 3968
Mostrar cuando: Siempre	Nombre: Cuadro272

Cogest.mdb (c) EPA
 Formulario: fd50qft10Dr_Suministros

noviembre de 2000
 Página: 1798

Section: 0 Superior: 3618
 Visible: Verdadero

Cuadro de texto: Dr_Honorarios

Activado:	Verdadero	Alineación del texto:	General
Alto:	240	Ancho de los bordes:	Trazo fino
Ancho:	1353	Autocomprimible:	Falso
Autoextensible:	Falso	Barras de desplazamiento:	Ninguna
Bloqueado:	Falso	Border Line Style:	Sólido
BuscarPorFiltro:	1	Color de los bordes:	0
Color del fondo:	-2147483643	ColorDelTexto:	-2147483640
Comportamiento de la tecla Entrar:	Falso	ControlType:	109
Efecto especial:	Bajo relieve	Espesor de la fuente:	Normal
Estilo de los bordes:	Primera página	Estilo del fondo:	Normal
Event Proc Prefix:	Dr_Honorarios	Font Bold:	No
Formato:	Standard	Fuente en cursiva:	Falso
Fuente subrayada:	Falso	IDDelContextoDe Ayuda:	0
ÍndiceDeTabulación:	7	Izquierda:	748
n:		Lugares:	Automático
Juego de caracteres para fuentes de texto:	0	Nombre de la fuente:	MS Sans Serif
Mostrar cuando:	Siempre	Origen del control:	Dr_Honorarios
Nombre:	Dr_Honorarios	PuntoDeTabulación:	Verdadero
PermitirAutocorrección:	Verdadero	n:	
Section:	0	Superior:	2793
Tabulación automática:	Falso	Tamaño de la fuente:	8
Texto de la barra de estado:	Importe honorarios profesionales subcontratados	Visible:	Verdadero

Cuadro de texto: Dr_IdActividad

Activado:	Verdadero	Alineación del texto:	General
Alto:	240	Ancho de los bordes:	Trazo fino
Ancho:	1641	Autocomprimible:	Falso
Autoextensible:	Falso	Barras de desplazamiento:	Ninguna
Bloqueado:	Falso	Border Line Style:	Sólido
BuscarPorFiltro:	1	Color de los bordes:	0
Color del fondo:	-2147483643	ColorDelTexto:	-2147483640
Comportamiento de la tecla Entrar:	Falso	ControlType:	109
Efecto especial:	Bajo relieve	Espesor de la fuente:	Normal
Estilo de los bordes:	Primera página	Estilo del fondo:	Normal
Event Proc Prefix:	Dr_IdActividad	Font Bold:	No
Fuente en cursiva:	Falso	Fuente subrayada:	Falso
IDDelContextoDe Ayuda:	0	ÍndiceDeTabulación:	5
n:		n:	

Cogest.mdb (c) EPA
 Formulario: fd50qft10Dr_Suministros

noviembre de 2000
 Página: 1799

Izquierda:	340	Juego de caracteres para fuentes de texto:	0
Lugares	Automático	Mostrar cuando:	Siempre
Nombre de la fuente:	MS Sans Serif	Nombre:	Dr_IdActividad
Origen del control:	Dr_IdActividad	PermitirAutocorrección:	Verdadero
PuntoDeTabulación:	Verdadero	Section:	0
Superior:	566	Tabulación automática:	Falso
Tamaño de la fuente:	8	Texto de la barra de estado:	Código de la tarea realizada por el empleado.
Visible:	Verdadero		
Cuadro de texto: Dr_IdConcepto			
Activado:	Verdadero	Alineación del texto:	General
Alto:	240	Ancho de los bordes:	Trazo fino
Ancho:	3165	Autocomprimible:	Falso
Autoextensible:	Falso	Barras de desplazamiento:	Ninguna
Bloqueado:	Falso	Border Line Style:	Sólido
BuscarPorFiltro:	1	Color de los bordes:	0
Color del fondo:	-2147483643	ColorDelTexto:	-2147483640
Comportamiento de la tecla Entrar:	Falso	ControlType:	109
Efecto especial:	Bajo relieve	Espesor de la fuente:	Normal
Estilo de los bordes:	Primera página	Estilo del fondo:	Normal
Event Proc Prefix:	Dr_IdConcepto	Font Bold:	No
Fuente en cursiva:	Falso	Fuente subrayada:	Falso
IDDelContextoDe:	0	ÍndiceDeTabulación:	5
Ayuda:		Juego de caracteres para fuentes de texto:	0
Izquierda:	748	Mostrar cuando:	Siempre
Lugares	Automático	Nombre:	Dr_IdConcepto
Nombre de la fuente:	MS Sans Serif	PermitirAutocorrección:	Verdadero
Origen del control:	Dr_IdConcepto	Section:	0
PuntoDeTabulación:	Verdadero	Tabulación automática:	Falso
Superior:	2013	Texto de la barra de estado:	Código de concepto del registro.
Tamaño de la fuente:	8		
Visible:	Verdadero		
Cuadro de texto: Dr_IdDocumento			
Activado:	Verdadero	Alineación del texto:	General
Alto:	240	Ancho de los bordes:	Trazo fino
Ancho:	3165	Autocomprimible:	Falso
Autoextensible:	Falso	Barras de desplazamiento:	Ninguna
Bloqueado:	Falso	Border Line Style:	Sólido

Cogest.mdb (c) EPA
 Formulario: fd50qft10Dr_Suministros

noviembre de 2000
 Página: 1800

BuscarPorFiltro: 1	Color de los bordes: 0
Color del fondo: -2147483643	ColorDelTexto: -2147483640
Comportamiento de la tecla Entrar: Falso	ControlType: 109
Efecto especial: Bajo relieve	Espesor de la fuente: Normal
Estilo de los bordes: Primera página	Estilo del fondo: Normal
Event Proc Prefix: Dr_IdDocumento	Font Bold: No
Fuente en cursiva: Falso	Fuente subrayada: Falso
IDDelContextoDe 0	ÍndiceDeTabulació n: 4
Ayuda:	Juego de caracteres para fuentes de texto: 0
Izquierda: 748	Mostrar cuando: Siempre
Lugares Automático	Nombre: Dr_IdDocumento
Nombre de la fuente: MS Sans Serif	PermitirAutocorrección: Verdadero
Origen del control: Dr_IdDocumento	Section: 0
PuntoDeTabulación: Verdadero	Tabulación automática: Falso
n:	Texto de la barra de estado: Tipo de justificante
Superior: 1623	
Tamaño de la fuente: 8	
Visible: Verdadero	

Cuadro de texto: Dr_IdModalidad

Activado: Verdadero	Alineación del texto: General
Alto: 240	Ancho de los bordes: Trazo fino
Ancho: 1641	Autocomprimible: Falso
Autoextensible: Falso	Barras de desplazamiento: Ninguna
Bloqueado: Falso	Border Line Style: Sólido
BuscarPorFiltro: 1	Color de los bordes: 0
Color del fondo: -2147483643	ColorDelTexto: -2147483640
Comportamiento de la tecla Entrar: Falso	ControlType: 109
Efecto especial: Bajo relieve	Espesor de la fuente: Normal
Estilo de los bordes: Primera página	Estilo del fondo: Normal
Event Proc Prefix: Dr_IdModalidad	Font Bold: No
Fuente en cursiva: Falso	Fuente subrayada: Falso
IDDelContextoDe 0	ÍndiceDeTabulació n: 3
Ayuda:	Juego de caracteres para fuentes de texto: 0
Izquierda: 340	Mostrar cuando: Siempre
Lugares Automático	Nombre: Dr_IdModalidad
Nombre de la fuente: MS Sans Serif	PermitirAutocorrección: Verdadero
Origen del control: Dr_IdModalidad	Section: 0
PuntoDeTabulación: Verdadero	Tabulación automática: Falso
n:	
Superior: 3116	

Cogest.mdb (c) EPA
 Formulario: fd50qft10Dr_Suministros

noviembre de 2000
 Página: 1801

Tamaño de la fuente: 8 Visible: Verdadero

Cuadro de texto: Dr_IdPersonal

Activado: Verdadero
 Alto: 240
 Ancho: 1641
 Autoextensible: Falso
 Bloqueado: Falso
 BuscarPorFiltro: 1
 Color del fondo: -2147483643
 Comportamiento de la tecla Entrar: Falso
 Efecto especial: Bajo relieve
 Estilo de los bordes: Primera página
 Event Proc Prefix: Dr_IdPersonal
 Fuente en cursiva: Falso
 IDDelContextoDe: 0
 Ayuda:
 Izquierda: 340

Alineación del texto: General
 Ancho de los bordes: Trazo fino
 Autocomprimible: Falso
 Barras de desplazamiento: Ninguna
 Border Line Style: Sólido
 Color de los bordes: 0
 ColorDelTexto: -2147483640
 ControlType: 109

Espesor de la fuente: Normal
 Estilo del fondo: Normal

Font Bold: No
 Fuente subrayada: Falso
 ÍndiceDeTabulación: 1

Juego de caracteres para fuentes de texto: 0

Mostrar cuando: Siempre
 Nombre: Dr_IdPersonal

PermitirAutocorrección: Verdadero

Section: 0

Tabulación automática: Falso

Texto de la barra de estado: Código del portador de costes, sea empleado o material
 Visible: Verdadero

Lugares Automático
 Nombre de la fuente: MS Sans Serif
 Origen del control: Dr_IdPersonal
 PuntoDeTabulación: Verdadero
 Superior: 1841

Tamaño de la fuente: 8
 Valor predeterminado: "Pr000120"

Cuadro de texto: Dr_IdTerceros

Activado: Verdadero
 Alto: 240
 Ancho: 3165
 Autoextensible: Falso
 Bloqueado: Falso
 BuscarPorFiltro: 1
 Color del fondo: -2147483643
 Comportamiento de la tecla Entrar: Falso
 Efecto especial: Bajo relieve
 Estilo de los bordes: Primera página
 Event Proc Prefix: Dr_IdTerceros
 Fuente en cursiva: Falso
 IDDelContextoDe: 0
 Ayuda:

Alineación del texto: General
 Ancho de los bordes: Trazo fino
 Autocomprimible: Falso
 Barras de desplazamiento: Ninguna
 Border Line Style: Sólido
 Color de los bordes: 0
 ColorDelTexto: -2147483640
 ControlType: 109

Espesor de la fuente: Normal
 Estilo del fondo: Normal

Font Bold: No
 Fuente subrayada: Falso

Izquierda:	748	ÍndiceDeTabulació n:	6
Lugares	Automático	Juego de caracteres para fuentes de texto:	0
Nombre de la fuente:	MS Sans Serif	Mostrar cuando:	Siempre
Origen del control:	Dr_IdTerceros	Nombre:	Dr_IdTerceros
PuntoDeTabulació n:	Verdadero	PermitirAutocorrección:	Verdadero
Superior:	2403	Section:	0
Tamaño de la fuente:	8	Tabulación automática:	Falso
Visible:	Verdadero	Texto de la barra de estado:	Código del tercero imputado en el registro.
Cuadro de texto: Dr_IdTerritorial			
Activado:	Verdadero	Alineación del texto:	General
Alto:	240	Ancho de los bordes:	Trazo fino
Ancho:	1641	Autocomprimible:	Falso
Autoextensible:	Falso	Barras de desplazamiento:	Ninguna
Bloqueado:	Falso	Border Line Style:	Sólido
BuscarPorFiltro:	1	Color de los bordes:	0
Color del fondo:	-2147483643	ColorDelTexto:	-2147483640
Comportamiento de la tecla Entrar:	Falso	ControlType:	109
Efecto especial:	Bajo relieve	Espesor de la fuente:	Normal
Estilo de los bordes:	Primera página	Estilo del fondo:	Normal
Event Proc Prefix:	Dr_IdTerritorial	Font Bold:	No
Fuente en cursiva:	Falso	Fuente subrayada:	Falso
IDDelContextoDe Ayuda:	0	ÍndiceDeTabulació n:	2
Izquierda:	340	Juego de caracteres para fuentes de texto:	0
Lugares	Automático	Mostrar cuando:	Siempre
Nombre de la fuente:	MS Sans Serif	Nombre:	Dr_IdTerritorial
Origen del control:	Dr_IdTerritorial	PermitirAutocorrección:	Verdadero
PuntoDeTabulació n:	Verdadero	Section:	0
Superior:	2266	Tabulación automática:	Falso
Tamaño de la fuente:	8	Visible:	Verdadero
Cuadro de texto: Dr_Justificante			
Activado:	Verdadero	Alineación del texto:	General
Alto:	240	Ancho de los bordes:	Trazo fino
Ancho:	3165	Autocomprimible:	Falso
Autoextensible:	Falso	Barras de desplazamiento:	Ninguna

Cogest.mdb (c) EPA
 Formulario: fd50qft10Dr_Suministros

noviembre de 2000
 Página: 1803

Bloqueado:	Falso	Border Line Style:	Sólido
BuscarPorFiltro:	1	Color de los bordes:	0
Color del fondo:	-2147483643	ColorDelTexto:	-2147483640
Comportamiento de la tecla Entrar:	Falso	ControlType:	109
Efecto especial:	Bajo relieve	Espesor de la fuente:	Normal
Estilo de los bordes:	Primera página	Estilo del fondo:	Normal
Event Proc Prefix:	Dr_Justificante	Font Bold:	No
Fuente en cursiva:	Falso	Fuente subrayada:	Falso
IDDelContextoDe	0	ÍndiceDeTabulación:	9
Ayuda:		Juego de caracteres para fuentes de texto:	0
Izquierda:	748	Mostrar cuando:	Siempre
Lugares	Automático	Nombre:	Dr_Justificante
Nombre de la fuente:	MS Sans Serif	PermitirAutocorrección:	Verdadero
Origen del control:	Dr_Justificante	Section:	0
PuntoDeTabulación:	Verdadero	Tabulación automática:	Falso
Superior:	1233	Texto de la barra de estado:	Número del justificante
Tamaño de la fuente:	8		
Visible:	Verdadero		
Cuadro de texto: Dr_Notas			
Activado:	Verdadero	Alineación del texto:	General
Alto:	792	Ancho de los bordes:	Trazo fino
Ancho:	3165	Autocomprimible:	Falso
Autoextensible:	Falso	Barras de desplazamiento:	Ninguna
Bloqueado:	Falso	Border Line Style:	Sólido
BuscarPorFiltro:	1	Color de los bordes:	0
Color del fondo:	-2147483643	ColorDelTexto:	-2147483640
Comportamiento de la tecla Entrar:	Falso	ControlType:	109
Efecto especial:	Bajo relieve	Espesor de la fuente:	Normal
Estilo de los bordes:	Primera página	Estilo del fondo:	Normal
Event Proc Prefix:	Dr_Notas	Font Bold:	No
Fuente en cursiva:	Falso	Fuente subrayada:	Falso
IDDelContextoDe	0	ÍndiceDeTabulación:	2
Ayuda:		Juego de caracteres para fuentes de texto:	0
Izquierda:	737	Mostrar cuando:	Siempre
Lugares	Automático	Nombre:	Dr_Notas
Nombre de la fuente:	MS Sans Serif	PermitirAutocorrección:	Verdadero
Origen del control:	Dr_Notas	Section:	0
PuntoDeTabulación:	Verdadero	Tabulación automática:	Falso
Superior:	3571		

		Tamaño de la fuente:	8
Texto de la barra de estado:	Observaciones que han de hacerse para aclarar registros de concepto	Visible:	Verdadero
Cuadro de texto: Dr_Operador			
Activado:	Verdadero	Alineación del texto:	General
Alto:	240	Ancho de los bordes:	Trazo fino
Ancho:	1641	Autocomprimible:	Falso
Autoextensible:	Falso	Barras de desplazamiento:	Ninguna
Bloqueado:	Falso	Border Line Style:	Sólido
BuscarPorFiltro:	1	Color de los bordes:	0
Color del fondo:	-2147483643	ColorDelTexto:	-2147483640
Comportamiento de la tecla Entrar:	Falso	ControlType:	109
Efecto especial:	Bajo relieve	Espesor de la fuente:	Normal
Estilo de los bordes:	Primera página	Estilo del fondo:	Normal
Event Proc Prefix:	Dr_Operador	Font Bold:	No
Fuente en cursiva:	Falso	Fuente subrayada:	Falso
IDDelContextoDe:	0	ÍndiceDeTabulación:	0
Ayuda:		Juego de caracteres para fuentes de texto:	0
Izquierda:	340	Mostrar cuando:	Siempre
Lugares:	Automático	Nombre:	Dr_Operador
Nombre de la fuente:	MS Sans Serif	PermitirAutocorrección:	Verdadero
Origen del control:	Dr_Operador	Section:	0
PuntoDeTabulación:	Verdadero	Tabulación automática:	Falso
Superior:	1416	Valor predeterminado:	"Op012"
Tamaño de la fuente:	8		
Visible:	Verdadero		
Cuadro de texto: Dr_Suministros			
Activado:	Verdadero	Alineación del texto:	General
Alto:	240	Ancho de los bordes:	Trazo fino
Ancho:	1353	Autocomprimible:	Falso
Autoextensible:	Falso	Barras de desplazamiento:	Ninguna
Bloqueado:	Falso	Border Line Style:	Sólido
BuscarPorFiltro:	1	Color de los bordes:	0
Color del fondo:	-2147483643	ColorDelTexto:	-2147483640
Comportamiento de la tecla Entrar:	Falso	ControlType:	109
Efecto especial:	Bajo relieve	Espesor de la fuente:	Normal
Estilo de los bordes:	Primera página	Estilo del fondo:	Normal
Event Proc Prefix:	Dr_Suministros	Font Bold:	No
Formato:	Standard	Fuente en cursiva:	Falso

Cogest.mdb (c) EPA
 Formulario: fd50qft10Dr_Suministros

noviembre de 2000
 Página: 1805

Fuente subrayada:	Falso	IDDelContextoDe	0
ÍndiceDeTabulació	8	Ayuda:	
n:		Izquierda:	748
Juego de	0	Lugares	0
caracteres para			
fuentes de texto:		Nombre de la	MS Sans Serif
Mostrar cuando:	Siempre	fuelle:	
Nombre:	Dr_Suministros	Origen del control:	Dr_Suministros
PermitirAutocorrec	Verdadero	PuntoDeTabulació	Verdadero
ción:		n:	
Section:	0	Superior:	3183
Tabulación	Falso	Tamaño de la	8
automática:		fuelle:	
Texto de la barra	Importe de las imputaciones	Visible:	Verdadero
de estado:	realizadas por contrataciones		

Etiqueta: Etiqueta169

Alineación del	Centro	Alto:	790
texto:		Ancho:	6180
Ancho de los	Trazo fino	Color de los	16777215
bordes:		bordes:	
Border Line Style:	Sólido	ColorDelTexto:	16777215
Color del fondo:	8388608	Efecto especial:	Sin relieve
ControlType:	100	Estilo de los	Primera página
Espesor de la	Negrita	bordes:	
fuelle:		Event Proc Prefix:	Etiqueta169
Estilo del fondo:	Normal	Fuente en cursiva:	Falso
Font Bold:	Sí	IDDelContextoDe	0
Fuente subrayada:	Falso	Ayuda:	
Izquierda:	793	Juego de	0
		caracteres para	
		fuentes de texto:	
Mostrar cuando:	Siempre	Nombre de la	Arial
Nombre:	Etiqueta169	fuelle:	
Superior:	0	Section:	1
Título:	C O G E S T	Tamaño de la	28
		fuelle:	
		Visible:	Verdadero

Etiqueta: Etiqueta206

Alineación del	General	Alto:	228
texto:		Ancho:	576
Ancho de los	Trazo fino	Color de los	0
bordes:		bordes:	
Border Line Style:	Sólido	ColorDelTexto:	-2147483633
Color del fondo:	-2147483633	Efecto especial:	Sin relieve
ControlType:	100	Estilo de los	Todas las páginas
Espesor de la	Normal	bordes:	
fuelle:		Event Proc Prefix:	Etiqueta206
Estilo del fondo:	Transparente	Fuente en cursiva:	Falso
Font Bold:	No	IDDelContextoDe	0
Fuente subrayada:	Falso	Ayuda:	
Izquierda:	56	Juego de	0
		caracteres para	
		fuentes de texto:	
Mostrar cuando:	Siempre	Nombre de la	MS Sans Serif
		fuelle:	

Cogest.mdb (c) EPA
 Formulario: fd50qft10Dr_Suministros

noviembre de 2000
 Página: 1806

Nombre: Etiqueta206
 Superior: 465
 Título: Fecha
 Section: 0
 Tamaño de la fuente: 8
 Visible: Verdadero

Etiqueta: Etiqueta253

Alineación del texto: General
 Ancho de los bordes: Trazo fino
 Border Line Style: Sólido
 Color del fondo: -2147483633
 ControlType: 100
 Espesor de la fuente: Normal
 Estilo del fondo: Transparente
 Font Bold: No
 Fuente subrayada: Falso
 Izquierda: 56
 Alto: 228
 Ancho: 513
 Color de los bordes: 0
 ColorDelTexto: -2147483630
 Efecto especial: Sin relieve
 Estilo de los bordes: Todas las páginas
 Event Proc Prefix: Etiqueta253
 Fuente en cursiva: Falso
 IDDelContextoDe Ayuda: 0
 Juego de caracteres para fuentes de texto: MS Sans Serif

Mostrar cuando: Siempre
 Nombre: Etiqueta253
 Superior: 3571
 Título: Notas
 Section: 0
 Tamaño de la fuente: 8
 Visible: Verdadero

Etiqueta: Etiqueta263

Alineación del texto: General
 Ancho de los bordes: Trazo fino
 Border Line Style: Sólido
 Color del fondo: -2147483633
 ControlType: 100
 Espesor de la fuente: Normal
 Estilo del fondo: Transparente
 Font Bold: No
 Fuente subrayada: Falso
 Izquierda: 56
 Alto: 228
 Ancho: 360
 Color de los bordes: 0
 ColorDelTexto: -2147483630
 Efecto especial: Sin relieve
 Estilo de los bordes: Todas las páginas
 Event Proc Prefix: Etiqueta263
 Fuente en cursiva: Falso
 IDDelContextoDe Ayuda: 0
 Juego de caracteres para fuentes de texto: MS Sans Serif

Mostrar cuando: Siempre
 Nombre: Etiqueta263
 Superior: 1623
 Título: Doc
 Section: 0
 Tamaño de la fuente: 8
 Visible: Verdadero

Etiqueta: Etiqueta264

Alineación del texto: General
 Ancho de los bordes: Trazo fino
 Border Line Style: Sólido
 Color del fondo: -2147483633
 Alto: 228
 Ancho: 432
 Color de los bordes: 0
 ColorDelTexto: -2147483630

Cogest.mdb (c) EPA
 Formulario: fd50qft10Dr_Suministros

noviembre de 2000
 Página: 1807

ControlType: 100
 Espesor de la fuente: Normal
 Estilo del fondo: Transparente
 Font Bold: No
 Fuente subrayada: Falso

Izquierda: 56

Mostrar cuando: Siempre

Nombre: Etiqueta264
 Superior: 2013

Título: Conc

Etiqueta: Etiqueta267

Alineación del texto: General
 Ancho de los bordes: Trazo fino
 Border Line Style: Sólido

Color del fondo: -2147483633
 ControlType: 100
 Espesor de la fuente: Normal
 Estilo del fondo: Transparente
 Font Bold: No
 Fuente subrayada: Falso

Izquierda: 56

Mostrar cuando: Siempre

Nombre: Etiqueta267
 Superior: 2403

Título: Proveed

Etiqueta: Etiqueta268

Alineación del texto: General
 Ancho de los bordes: Trazo fino
 Border Line Style: Sólido

Color del fondo: -2147483633
 ControlType: 100
 Espesor de la fuente: Normal
 Estilo del fondo: Transparente
 Font Bold: No
 Fuente subrayada: Falso

Izquierda: 56

Mostrar cuando: Siempre

Nombre: Etiqueta268

Efecto especial: Sin relieve
 Estilo de los bordes: Todas las páginas
 Event Proc Prefix: Etiqueta264
 Fuente en cursiva: Falso
 IDDelContextoDe Ayuda: 0
 Juego de caracteres para fuentes de texto: 0
 Nombre de la fuente: MS Sans Serif
 Section: 0
 Tamaño de la fuente: 8
 Visible: Verdadero

Alto: 228

Ancho: 684

Color de los bordes: 0

ColorDelTexto: -2147483630
 Efecto especial: Sin relieve
 Estilo de los bordes: Todas las páginas

Event Proc Prefix: Etiqueta267
 Fuente en cursiva: Falso
 IDDelContextoDe Ayuda: 0

Juego de caracteres para fuentes de texto: 0

Nombre de la fuente: MS Sans Serif

Section: 0
 Tamaño de la fuente: 8

Visible: Verdadero

Alto: 228

Ancho: 504

Color de los bordes: 0

ColorDelTexto: -2147483630
 Efecto especial: Sin relieve
 Estilo de los bordes: Todas las páginas

Event Proc Prefix: Etiqueta268
 Fuente en cursiva: Falso
 IDDelContextoDe Ayuda: 0

Juego de caracteres para fuentes de texto: 0

Nombre de la fuente: MS Sans Serif

Section: 0

Cogest.mdb (c) EPA
 Formulario: fd50qft10Dr_Suministros

noviembre de 2000
 Página: 1808

Superior:	2793	Tamaño de la fuente:	8
Título:	Honor	Visible:	Verdadero
Etiqueta: Etiqueta269			
Alineación del texto:	General	Alto:	228
Ancho de los bordes:	Trazo fino	Ancho:	504
Border Line Style:	Sólido	Color de los bordes:	0
Color del fondo:	-2147483633	ColorDelTexto:	-2147483630
ControlType:	100	Efecto especial:	Sin relieve
Espesor de la fuente:	Normal	Estilo de los bordes:	Todas las páginas
Estilo del fondo:	Transparente	Event Proc Prefix:	Etiqueta269
Font Bold:	No	Fuente en cursiva:	Falso
Fuente subrayada:	Falso	IDDelContextoDe Ayuda:	0
Izquierda:	56	Juego de caracteres para fuentes de texto:	0
Mostrar cuando:	Siempre	Nombre de la fuente:	MS Sans Serif
Nombre:	Etiqueta269	Section:	0
Superior:	3183	Tamaño de la fuente:	8
Título:	Sumin	Visible:	Verdadero
Etiqueta: Etiqueta270			
Alineación del texto:	General	Alto:	228
Ancho de los bordes:	Trazo fino	Ancho:	348
Border Line Style:	Sólido	Color de los bordes:	0
Color del fondo:	-2147483633	ColorDelTexto:	-2147483630
ControlType:	100	Efecto especial:	Sin relieve
Espesor de la fuente:	Normal	Estilo de los bordes:	Todas las páginas
Estilo del fondo:	Transparente	Event Proc Prefix:	Etiqueta270
Font Bold:	No	Fuente en cursiva:	Falso
Fuente subrayada:	Falso	IDDelContextoDe Ayuda:	0
Izquierda:	56	Juego de caracteres para fuentes de texto:	0
Mostrar cuando:	Siempre	Nombre de la fuente:	MS Sans Serif
Nombre:	Etiqueta270	Section:	0
Superior:	1290	Tamaño de la fuente:	8
Título:	Just	Visible:	Verdadero
Cuadro combinado: Fecha			
Activado:	Verdadero	Alineación del texto:	General
Alto:	240	Ancho de columnas:	1441
Ancho de la lista:	1440	Ancho de los bordes:	Trazo fino
Ancho:	1353	Bloqueado:	Falso
Border Line Style:	Sólido	Color de los bordes:	0

Cogest.mdb (c) EPA
 Formulario: fd50qft10Dr_Suministros

noviembre de 2000
 Página: 1809

ColorDelTexto: -2147483640	Color del fondo: -2147483643
ControlType: 111	Columna dependiente: 1
Encabezados de columna: Falso	Efecto especial: Bajo relieve
Estilo de los bordes: Primera página	Espesor de la fuente: Normal
Event Proc Prefix: Fecha	Estilo del fondo: Normal
Filas en lista: 8	Expansión automática: Verdadero
Fuente en cursiva: Falso	Font Bold: No
IDDelContextoDe 0	Fuente subrayada: Falso
Ayuda: Izquierda: 748	ÍndiceDeTabulación: 0
Limitar a la lista: Falso	Juego de caracteres para fuentes de texto: 0
Mostrar cuando: Siempre	Lugares: Automático
Nombre: Fecha	Nombre de la fuente: MS Sans Serif
Origen de la fila: SELECT DISTINCTROW t15Fc_Fechas.Fc_Fecha FROM t15Fc_Fechas WHERE (((t15Fc_Fechas.Fc_Fecha)>#6/1/00#)) ORDER BY	Número de columnas: 1
PermitirAutocorrección: Verdadero	Origen del control: Fecha
Section: 0	PuntoDeTabulación: Verdadero
Tamaño de la fuente: 8	Superior: 453
Visible: Verdadero	Tipo de origen de la fila: Table/Query
Marco de objeto independiente: OLEIndependiente83	
Activación automática: Doble clic	Activado: Falso
Alto: 796	Ancho de los bordes: Trazo fino
Ancho: 796	Bloqueado: Verdadero
Border Line Style: Sólido	Clase OLE: Paint
Clase: Paint.Picture	Color de los bordes: 16777215
Color del fondo: 16777215	ControlType: 114
Efecto especial: Sin relieve	Encabezados de columna: Falso
Estilo de los bordes: Primera página	Estilo del fondo: Normal
Event Proc Prefix: OLEIndependiente83	IDDelContextoDe 0
ÍndiceDeTabulación: 0	Ayuda: 0
Modo de cambiar el tamaño: Recortar	Izquierda: 0
Nombre: OLEIndependiente83	Mostrar cuando: Siempre
Opciones de actualización: Automático	Número de columnas: 0
Section: 1	PuntoDeTabulación: Verdadero
TipoDePresentación: Falso	Superior: 0
TipoOLEPermitido: Ambos	TipoOLE: Incrustado
Visible: Verdadero	Verbo: 0

Cogest.mdb (c) EPA
 Formulario: fd50qft10Dr_Suministros

noviembre de 2000
 Página: 1810

Activación automática:	Doble clic	Activado:	Falso
Alto:	796	Ancho de los bordes:	Trazo fino
Ancho:	796	Bloqueado:	Verdadero
Border Line Style:	Sólido	Clase OLE:	Paint
Clase:	Paint.Picture	Color de los bordes:	16777215
Color del fondo:	16777215	ControlType:	114
Efecto especial:	Sin relieve	Encabezados de columna:	Falso
Estilo de los bordes:	Primera página	Estilo del fondo:	Normal
Event Proc Prefix:	OLEIndependiente84	IDDelContextoDe Ayuda:	0
ÍndiceDeTabulación:	1	Izquierda:	6973
Modo de cambiar el tamaño:	Recortar	Mostrar cuando:	Siempre
Nombre:	OLEIndependiente84	Número de columnas:	0
Opciones de actualización:	Automático	PuntoDeTabulación:	Verdadero
Section:	1	Superior:	0
TipoDePresentación:	Falso	TipoOLE:	Incrustado
TipoOLEPermitido:	Ambos	Verbo:	0
Visible:	Verdadero		
Botón de comando: Salir			
Activado:	Verdadero	Al hacer clic:	[Event Procedure]
Alto:	576	Ancho:	576
Cancelar:	Falso	ColorDelTexto:	0
ControlTipText:	Salir de la aplicación	ControlType:	104
Espesor de la fuente:	Normal	Event Proc Prefix:	Salir
Font Bold:	No	Fuente en cursiva:	Falso
Fuente subrayada:	Falso	IDDelContextoDe Ayuda:	0
Imagen:	(mapa de bits)	ÍndiceDeTabulación:	11
Izquierda:	5082	Juego de caracteres para fuentes de texto:	0
Mostrar cuando:	Siempre	Nombre de la fuente:	MS Sans Serif
Nombre:	Salir	PictureType:	0
Predeterminado:	Falso	PuntoDeTabulación:	Verdadero
Repetición automática:	Falso	Section:	0
Superior:	3741	Tamaño de la fuente:	8
Título:	Comando172	Transparente:	Falso
Visible:	Verdadero		
TabCtl85			
Activado:	Verdadero	Alto:	4596
Ancho:	7908	ControlType:	123
Espesor de la fuente:	Normal	Estilo del fondo:	Transparente
Event Proc Prefix:	TabCtl85	Font Bold:	No

Cogest.mdb (c) EPA
 Formulario: fd50qft10Dr_Suministros

noviembre de 2000
 Página: 1811

Fuente en cursiva: Falso
 IDDelContextoDe 0
 Ayuda:
 Izquierda: 0

Mostrar cuando: Siempre
 Nombre de la fuente: MS Sans Serif
 PuntoDeTabulación: Verdadero
 n:
 Style: 0
 TabFixedHeight: 0
 Tamaño de la fuente: 8

Cuadro de texto: Texto265

Activado: Verdadero
 Alto: 240
 Ancho: 1641
 Autoextensible: Falso
 Bloqueado: Falso
 BuscarPorFiltro: 1
 Color del fondo: -2147483643
 Comportamiento de la tecla Entrar: Falso
 Efecto especial: Bajo relieve
 Estilo de los bordes: Primera página
 Event Proc Prefix: Texto265
 Fuente en cursiva: Falso
 IDDelContextoDe 0
 Ayuda:
 Izquierda: 340
 Lugares Nombre de la fuente: Automático MS Sans Serif
 Origen del control: Dr_IdPersonal
 PuntoDeTabulación: Verdadero
 n:
 Superior: 991
 Tamaño de la fuente: 8
 Visible: Verdadero

Cuadro de texto: Texto273

Activado: Verdadero
 Alto: 240
 Ancho: 1641
 Autoextensible: Falso
 Bloqueado: Falso

Fuente subrayada: Falso
 ÍndiceDeTabulación: 0
 n:
 Juego de caracteres para fuentes de texto: 0
 MultiRow: Falso
 Nombre: TabCtl85
 Section: 0
 Superior: 0
 TabFixedWidth: 0
 Visible: Verdadero

Alineación del texto: General
 Ancho de los bordes: Trazo fino
 Autocomprimible: Falso
 Barras de desplazamiento: Ninguna
 Border Line Style: Sólido
 Color de los bordes: 0
 ColorDelTexto: -2147483640
 ControlType: 109

Espesor de la fuente: Normal
 Estilo del fondo: Normal

Font Bold: No
 Fuente subrayada: Falso
 ÍndiceDeTabulación: 4

n:
 Juego de caracteres para fuentes de texto: 0
 Mostrar cuando: Siempre
 Nombre: Texto265

PermitirAutocorrección: Verdadero
 Section: 0

Tabulación automática: Falso
 Texto de la barra de estado: Código del portador de costes, sea empleado o material

Alineación del texto: General
 Ancho de los bordes: Trazo fino
 Autocomprimible: Falso
 Barras de desplazamiento: Ninguna
 Border Line Style: Sólido

Cogest.mdb (c) EPA
 Formulario: fd50qft10Dr_Suministros

noviembre de 2000
 Página: 1812

BuscarPorFiltro: 1	Color de los bordes: 0
Color del fondo: -2147483643	ColorDelTexto: -2147483640
Comportamiento de la tecla Entrar: Falso	ControlType: 109
Efecto especial: Bajo relieve	Espesor de la fuente: Normal
Estilo de los bordes: Primera página	Estilo del fondo: Normal
Event Proc Prefix: Texto273	Font Bold: No
Fuente en cursiva: Falso	Fuente subrayada: Falso
IDDelContextoDe 0	ÍndiceDeTabulació n: 6
Ayuda:	n: 0
Izquierda: 340	Juego de caracteres para fuentes de texto: 0
Lugares Automático	Mostrar cuando: Siempre
Nombre de la fuente: MS Sans Serif	Nombre: Texto273
Origen del control: Dr_IdActividad	PermitirAutocorrección: Verdadero
PuntoDeTabulació n: Verdadero	Section: 0
Superior: 2691	Tabulación automática: Falso
Tamaño de la fuente: 8	Texto de la barra de estado: Código de la tarea realizada por el empleado.
Visible: Verdadero	
Tiempos	
Activado: Verdadero	Alto: 4128
Ancho: 7744	ControlType: 124
Event Proc Prefix: Tiempos	IDDelContextoDe 0
Imagen: (ninguna)	Ayuda:
Nombre: Tiempos	Izquierda: 56
PictureType: 0	PageIndex: 0
Superior: 360	Section: 0
Visible: Verdadero	Título: Suministros
Botón de alternar: Validación	
Activado: Verdadero	Alto: 576
Ancho: 576	Bloqueado: Falso
ColorDelTexto: 255	ControlType: 122
Espesor de la fuente: Negrita	Event Proc Prefix: Validación
Font Bold: Sí	Fuente en cursiva: Falso
Fuente subrayada: Falso	IDDelContextoDe 0
Imagen: (mapa de bits)	Ayuda:
Izquierda: 6026	ÍndiceDeTabulació n: 12
	n: 0
	Juego de caracteres para fuentes de texto: 0
Mostrar cuando: Siempre	Nombre de la fuente: Arial
Nombre: Validación	Origen del control: Dm_Valida
PictureType: 0	PuntoDeTabulació n: Verdadero
Section: 0	n: 3741
Tamaño de la fuente: 8	Título: VALIDA
TripleState: Falso	Visible: Verdadero

Código

```
1 Attribute VB_Name = "Form_fd50qft10Dr_Suministros"
2 Attribute VB_Creatable = True
3 Attribute VB_PredeclaredId = True
4 Attribute VB_Exposed = False
5
6
7 Private Sub Cerrar_Click()
8     DoCmd.Close
9 End Sub
10
11 Private Sub ConsRegImp_Click()
12     DoCmd.RunCommand acCmdDatasheetView
13 End Sub
14
15 Private Sub Salir_Click()
16 On Error GoTo Err_Salir_Click
17
18     Application.Quit
19
20
21 Exit_Salir_Click:
22     Exit Sub
23
24 Err_Salir_Click:
25     MsgBox Err.Description
26     Resume Exit_Salir_Click
27
28 End Sub
29
30
```

Permisos de usuario

admin

Permisos de grupo

Admins
Users

Propiedades

ActivarFiltro:	Falso	ActivarOrden:	Verdadero
Ajuste de tamaño	Verdadero	Allow Updating:	No
AltoDeLaFila:	Predeterminado	AlturaDeFuenteDeHoja	10
AlturaDeLaVentana:	3804	Ancho:	9156
AnchuraDeLaVentana:	10032	Barras de	Ambas
Bloqueos del registro:	Sin bloquear	Botón qué es esto:	Falso
BotónCerrar:	Verdadero	BotonesDeDesplazamie	Falso
BotonesMinMax:	Report.	CentradoAutomático:	Verdadero
Ciclo:	Ninguno	ColorDeLaCuadrículaD	12632256
ComportamientoDeLaC	Ambas	Contar:	13
Cuadro de control:	Verdadero	DatasheetBackColor:	16777215
DatasheetFontName:	Arial	DatasheetForeColor:	0
Diseño a imprimir:	Falso	DistribuciónDeLalmage	Siempre
EfectoDeCeldasDeHoj	Normal	Emergente:	Falso
EspesorDeFuenteDeHo	Normal	Estilo de los bordes:	Ajustable
Fecha de creación:	18/9/00 20.11.13	FrozenColumns:	1
FuenteDeHojaDeDatos	Falso	FuenteDeHojaDeDatos	Falso
HasModule:	Falso	IDDelContextoDeAyud	0
Imagen:	(ninguna)	Impresión láser rápida:	Verdadero
InsideHeight:	3240	InsideWidth:	9696
Intervalo de	0	Introducción de datos:	Falso
Línea X:	10	Línea Y:	10
LogicalPageWidth:	9070	Max Button:	Falso
Menú contextual:	Verdadero	Min Button:	Falso
Modal:	Falso	ModoCambiarTamañoD	Recortar
MosaicoDelmágenes:	Falso	Origen de la paleta:	(Predeterminado)
Origen del registro:	qst10Dr5_DSRegtImpFecha	Permitir filtros:	Verdadero
Permitir	Verdadero	PermitirAgregar:	Verdadero
PermitirEliminación:	Verdadero	PictureType:	0
Propietario:	admin	Selectores de registro:	Verdadero
SeparadoresDeRegistro	Verdadero	ShowGrid:	Verdadero
TeclaDePresentaciónPr	Falso	TipoRecordset:	Todos los registros
Título:	CONTROL IMPUTACIÓN DIARIA SUMINISTROS	Última actualización:	9/4/00 20.25.55
Visible:	Falso	Vista predeterminada:	Formularios continuos
Vistas permitidas:	Ambas		

Objetos

Sección: Detalle

Alto:	240	Autocomprimible:	Falso
Autoextensible:	Falso	Color del fondo:	-2147483633
Efecto especial:	Sin relieve	En selección:	Falso
Event Proc Prefix:	Detalle	Forzar nueva página:	Ninguno
Mantener juntos:	Falso	Mostrar cuando:	Siempre
Nombre:	Detalle	NuevaFilaOColum na:	Ninguno
Visible:	Verdadero		

Sección: EncabezadoDelFormulario

Alto:	1247	Autocomprimible:	Falso
-------	------	------------------	-------

Cogest.mdb (c) EPA
 Formulario: fd51qft10Dr_CtrIDSRegtImp

noviembre de 2000
 Página: 1815

Autoextensible: Falso
 Efecto especial: Sin relieve
 Event Proc Prefix: EncabezadoDelFormulario

 Mantener juntos: Falso
 Nombre: EncabezadoDelFormulario

 Visible: Verdadero

Color del fondo: -2147483633
 En selección: Falso
 Forzar nueva página: Ninguno
 Mostrar cuando: Siempre
 NuevaFilaOColumna: Ninguno

Sección: PieDelFormulario

Alto: 0
 Autoextensible: Falso
 Efecto especial: Sin relieve
 Event Proc Prefix: PieDelFormulario

 Mantener juntos: Falso
 Nombre: PieDelFormulario

 Visible: Verdadero

Autocomprimible: Falso
 Color del fondo: -2147483633
 En selección: Falso
 Forzar nueva página: Ninguno
 Mostrar cuando: Siempre
 NuevaFilaOColumna: Ninguno

Cuadro de texto: Contrato

Activado: Verdadero

 Alto: 240

 Ancho: 2769
 Autoextensible: Falso

 Bloqueado: Falso
 BuscarPorFiltro: 1

 Color del fondo: 16777164
 ColumnHidden: Falso
 ColumnWidth: 2568

 ControlType: 109
 Espesor de la fuente: Normal
 Estilo del fondo: Normal
 Font Bold: No
 Fuente subrayada: Falso

 ÍndiceDeTabulación: 1
 n:
 Juego de caracteres para fuentes de texto: 0
 Mostrar cuando: Siempre

 Nombre: Contrato
 PermitirAutocorrección: Verdadero
 Section: 0
 Tabulación automática: Falso
 Texto de la barra de estado: Seudónimo asignado a la actividad, compuesto de dos palabras: localidad y objeto.

Alineación del texto: General
 Ancho de los bordes: Trazo fino
 Autocomprimible: Falso
 Barras de desplazamiento: Ninguna
 Border Line Style: Sólido
 Color de los bordes: 0
 ColorDelTexto: -2147483640
 ColumnOrder: Predeterminado
 Comportamiento de la tecla Entrar: Falso
 Efecto especial: Bajo relieve
 Estilo de los bordes: Primera página
 Event Proc Prefix: Contrato
 Fuente en cursiva: Falso
 IDDelContextoDe Ayuda: 0
 Izquierda: 924

 Lugares: Automático

 Nombre de la fuente: MS Sans Serif
 Origen del control: Ct_Seudónimo
 PuntoDeTabulación: Verdadero
 n:
 Superior: 0
 Tamaño de la fuente: 8
 Visible: Verdadero

Etiqueta: Contrato Etiqueta

Alineación del texto: Izquierda

 Alto: 228

Cogest.mdb (c) EPA
 Formulario: fd51qft10Dr_CtrIDSRegtImp

noviembre de 2000
 Página: 1816

Ancho de los bordes: Trazo fino
 Border Line Style: Sólido

Color del fondo: 16777164
 ControlType: 100
 Espesor de la fuente: Normal
 Estilo del fondo: Normal
 Font Bold: No
 Fuente subrayada: Falso

Información Adicional: DetachedLabel
 Juego de caracteres para fuentes de texto: 0
 Nombre de la fuente: MS Sans Serif
 Section: 1
 Tamaño de la fuente: 8
 Visible: Verdadero

Etiqueta: Etiqueta169

Alineación del texto: Centro
 Ancho de los bordes: Trazo fino
 Border Line Style: Sólido

Color del fondo: 8388608
 ControlType: 100
 Espesor de la fuente: Negrita
 Estilo del fondo: Normal
 Font Bold: Sí
 Fuente subrayada: Falso

Izquierda: 793

Mostrar cuando: Siempre

Nombre: Etiqueta169
 Superior: 0

Título: C O G E S T

Etiqueta: Etiqueta20

Alineación del texto: General
 Ancho de los bordes: Trazo fino
 Border Line Style: Sólido

Color del fondo: 16777164
 ControlType: 100
 Espesor de la fuente: Normal
 Estilo del fondo: Normal
 Font Bold: No
 Fuente subrayada: Falso

Ancho: 2445

Color de los bordes: 0

ColorDelTexto: -2147483630
 Efecto especial: Sin relieve
 Estilo de los bordes: Todas las páginas

Event Proc Prefix: Contrato_Etiqueta
 Fuente en cursiva: Falso
 IDDelContextoDe Ayuda: 0

Izquierda: 908

Mostrar cuando: Siempre

Nombre: Contrato Etiqueta

Superior: 850
 Título: Contrato

Alto: 790

Ancho: 7596

Color de los bordes: 16777215
 ColorDelTexto: 16777215
 Efecto especial: Sin relieve
 Estilo de los bordes: Primera página

Event Proc Prefix: Etiqueta169
 Fuente en cursiva: Falso
 IDDelContextoDe Ayuda: 0

Juego de caracteres para fuentes de texto: 0

Nombre de la fuente: Arial

Section: 1
 Tamaño de la fuente: 28

Visible: Verdadero

Alto: 255

Ancho: 960

Color de los bordes: 0
 ColorDelTexto: -2147483630
 Efecto especial: Sin relieve
 Estilo de los bordes: Todas las páginas

Event Proc Prefix: Etiqueta20
 Fuente en cursiva: Falso
 IDDelContextoDe Ayuda: 0

Cogest.mdb (c) EPA
 Formulario: fd51qft10Dr_CtrIDSRegtImp

noviembre de 2000
 Página: 1817

Juego de caracteres para fuentes de texto:	0	Izquierda:	3975
Nombre de la fuente:	MS Sans Serif	Mostrar cuando:	Siempre
Section:	1	Nombre:	Etiqueta20
Tamaño de la fuente:	8	Superior:	850
Visible:	Verdadero	Título:	Justificante

Etiqueta: Etiqueta21

Alineación del texto:	General	Alto:	255
Ancho de los bordes:	Trazo fino	Ancho:	900
Border Line Style:	Sólido	Color de los bordes:	0
Color del fondo:	16777164	ColorDelTexto:	-2147483630
ControlType:	100	Efecto especial:	Sin relieve
Espesor de la fuente:	Normal	Estilo de los bordes:	Todas las páginas
Estilo del fondo:	Normal	Event Proc Prefix:	Etiqueta21
Font Bold:	No	Fuente en cursiva:	Falso
Fuente subrayada:	Falso	IDDelContextoDe Ayuda:	0
Izquierda:	5895	Juego de caracteres para fuentes de texto:	0
Mostrar cuando:	Siempre	Nombre de la fuente:	MS Sans Serif
Nombre:	Etiqueta21	Section:	1
Superior:	850	Tamaño de la fuente:	8
Título:	Honorarios	Visible:	Verdadero

Etiqueta: Etiqueta22

Alineación del texto:	General	Alto:	255
Ancho de los bordes:	Trazo fino	Ancho:	990
Border Line Style:	Sólido	Color de los bordes:	0
Color del fondo:	16777164	ColorDelTexto:	-2147483630
ControlType:	100	Efecto especial:	Sin relieve
Espesor de la fuente:	Normal	Estilo de los bordes:	Todas las páginas
Estilo del fondo:	Normal	Event Proc Prefix:	Etiqueta22
Font Bold:	No	Fuente en cursiva:	Falso
Fuente subrayada:	Falso	IDDelContextoDe Ayuda:	0
Izquierda:	7590	Juego de caracteres para fuentes de texto:	0
Mostrar cuando:	Siempre	Nombre de la fuente:	MS Sans Serif
Nombre:	Etiqueta22	Section:	1
Superior:	850	Tamaño de la fuente:	8
Título:	Suministros	Visible:	Verdadero

Cuadro de texto: Fecha

Activado:	Verdadero	Alineación del texto:	General
-----------	-----------	-----------------------	---------

Cogest.mdb (c) EPA
 Formulario: fd51qft10Dr_CtrIDSRegtImp

noviembre de 2000
 Página: 1818

Ancho de los bordes:	Trazo fino	Alto:	240
Autocomprimible:	Falso	Ancho:	846
Barras de desplazamiento:	Ninguna	Autoextensible:	Falso
Border Line Style:	Sólido	Bloqueado:	Falso
Color de los bordes:	0	BuscarPorFiltro:	1
ColorDelTexto:	-2147483640	Color del fondo:	16777164
ColumnOrder:	Predeterminado	ColumnHidden:	Falso
Comportamiento de la tecla Entrar:	Falso	ColumnWidth:	888
Efecto especial:	Bajo relieve	ControlType:	109
Estilo de los bordes:	Primera página	Espesor de la fuente:	Normal
Event Proc Prefix:	Fecha	Estilo del fondo:	Normal
Formato:	Short Date	Font Bold:	No
Fuente subrayada:	Falso	Fuente en cursiva:	Falso
ÍndiceDeTabulación:	0	IDDelContextoDe Ayuda:	0
Juego de caracteres para fuentes de texto:	0	Izquierda:	56
Mostrar cuando:	Siempre	Lugares:	Automático
Nombre:	Fecha	Nombre de la fuente:	MS Sans Serif
PermitirAutocorrección:	Verdadero	Origen del control:	Dr_Fecha
Section:	0	PuntoDeTabulación:	Verdadero
Tabulación automática:	Falso	n:	
Visible:	Verdadero	Superior:	0
Etiqueta: Fecha Etiqueta		Tamaño de la fuente:	8
Alineación del texto:	Derecha	Alto:	228
Ancho de los bordes:	Trazo fino	Ancho:	618
Border Line Style:	Sólido	Color de los bordes:	0
Color del fondo:	16777164	ColorDelTexto:	-2147483630
ControlType:	100	Efecto especial:	Sin relieve
Espesor de la fuente:	Normal	Estilo de los bordes:	Todas las páginas
Estilo del fondo:	Normal	Event Proc Prefix:	Fecha_Etiqueta
Font Bold:	No	Fuente en cursiva:	Falso
Fuente subrayada:	Falso	IDDelContextoDe Ayuda:	0
InformaciónAdicional:	DetachedLabel	Izquierda:	0
Juego de caracteres para fuentes de texto:	0	Mostrar cuando:	Siempre
Nombre de la fuente:	MS Sans Serif	Nombre:	Fecha Etiqueta
Section:	1	Superior:	850
Tamaño de la fuente:	8	Título:	Fecha
Visible:	Verdadero		

Activado:	Verdadero	Alineación del texto:	General
Alto:	240	Ancho de los bordes:	Trazo fino
Ancho:	1596	Autocomprimible:	Falso
Autoextensible:	Falso	Barras de desplazamiento:	Ninguna
Bloqueado:	Falso	Border Line Style:	Sólido
BuscarPorFiltro:	1	Color de los bordes:	0
Color del fondo:	16777164	ColorDelTexto:	-2147483640
ColumnHidden:	Falso	ColumnOrder:	Predeterminado
ColumnWidth:	1704	Comportamiento de la tecla Entrar:	Falso
ControlType:	109	Efecto especial:	Bajo relieve
Espesor de la fuente:	Normal	Estilo de los bordes:	Primera página
Estilo del fondo:	Normal	Event Proc Prefix:	ImporteHonor
Font Bold:	No	Fuente en cursiva:	Falso
Fuente subrayada:	Falso	IDDelContextoDe Ayuda:	0
ÍndiceDeTabulación:	3	Izquierda:	5725
Juego de caracteres para fuentes de texto:	0	Lugares	Automático
Mostrar cuando:	Siempre	Nombre de la fuente:	MS Sans Serif
Nombre:	ImporteHonor	Origen del control:	Dr_Honorarios
PermitirAutocorrección:	Verdadero	PuntoDeTabulación:	Verdadero
Section:	0	Superior:	0
Tabulación automática:	Falso	Tamaño de la fuente:	8
Texto de la barra de estado:	Importe honorarios profesionales subcontratados	Visible:	Verdadero

Cuadro de texto: ImporteSumin

Activado:	Verdadero	Alineación del texto:	General
Alto:	240	Ancho de los bordes:	Trazo fino
Ancho:	1536	Autocomprimible:	Falso
Autoextensible:	Falso	Barras de desplazamiento:	Ninguna
Bloqueado:	Falso	Border Line Style:	Sólido
BuscarPorFiltro:	1	Color de los bordes:	0
Color del fondo:	16777164	ColorDelTexto:	-2147483640
ColumnHidden:	Falso	ColumnOrder:	Predeterminado
ColumnWidth:	2475	Comportamiento de la tecla Entrar:	Falso
ControlType:	109	Efecto especial:	Bajo relieve
Espesor de la fuente:	Normal	Estilo de los bordes:	Primera página
Estilo del fondo:	Normal	Event Proc Prefix:	ImporteSumin
Font Bold:	No	Formato:	Standard
Fuente en cursiva:	Falso	Fuente subrayada:	Falso
IDDelContextoDe Ayuda:	0	ÍndiceDeTabulación:	4
Izquierda:	7540	Juego de caracteres para	0

Cogest.mdb (c) EPA
 Formulario: fd51qft10Dr_CtrlDSRregtImp

noviembre de 2000
 Página: 1820

fuentes de texto:
 Mostrar cuando: Siempre
 Nombre: ImporteSumin
 PermitirAutocorrección: Verdadero
 Section: 0
 Tabulación automática: Falso
 Texto de la barra de estado: Importe de las imputaciones realizadas por contrataciones

Lugares: 0
 Nombre de la fuente: MS Sans Serif
 Origen del control: Dr_Suministros
 PuntoDeTabulación: Verdadero
 n:
 Superior: 0
 Tamaño de la fuente: 8
 Visible: Verdadero

Cuadro de texto: Justificante

Activado: Verdadero
 Alto: 240
 Ancho: 1701
 Autoextensible: Falso
 Bloqueado: Falso
 BuscarPorFiltro: 1
 Color del fondo: 16777164
 ColumnHidden: Falso
 ColumnWidth: 2556
 ControlType: 109
 Espesor de la fuente: Normal
 Estilo del fondo: Normal
 Font Bold: No
 Fuente subrayada: Falso
 ÍndiceDeTabulación: 2
 n:
 Juego de caracteres para fuentes de texto: 0
 Mostrar cuando: Siempre
 Nombre: Justificante
 PermitirAutocorrección: Verdadero
 Section: 0
 Tabulación automática: Falso
 Texto de la barra de estado: Número del justificante

Alineación del texto: General
 Ancho de los bordes: Trazo fino
 Autocomprimible: Falso
 Barras de desplazamiento: Ninguna
 Border Line Style: Sólido
 Color de los bordes: 0
 ColorDelTexto: -2147483640
 ColumnOrder: Predeterminado
 Comportamiento de la tecla Entrar: Falso
 Efecto especial: Bajo relieve
 Estilo de los bordes: Primera página
 Event Proc Prefix: Justificante
 Fuente en cursiva: Falso
 IDDelContextoDe Ayuda: 0
 Izquierda: 3855

Lugares: Automático
 Nombre de la fuente: MS Sans Serif
 Origen del control: Dr_Justificante
 PuntoDeTabulación: Verdadero
 n:
 Superior: 0
 Tamaño de la fuente: 8
 Visible: Verdadero

Marco de objeto independiente: OLEIndependiente83

Activación automática: Doble clic
 Alto: 796
 Ancho: 796
 Border Line Style: Sólido
 Clase: Paint.Picture
 Color del fondo: 16777215
 Efecto especial: Sin relieve
 Estilo de los bordes: Primera página

Activado: Falso
 Ancho de los bordes: Trazo fino
 Bloqueado: Verdadero
 Clase OLE: Paint
 Color de los bordes: 16777215
 ControlType: 114
 Encabezados de columna: Falso

Cogest.mdb (c) EPA
 Formulario: fd51qft10Dr_CtrIDSRRegtImp

noviembre de 2000
 Página: 1821

Event Proc Prefix: OLEIndependiente83	Estilo del fondo: Normal
ÍndiceDeTabulación: 0	IDDelContextoDe Ayuda: 0
Modo de cambiar el tamaño: Recortar	Izquierda: 0
Nombre: OLEIndependiente83	Mostrar cuando: Siempre
Opciones de actualización: Automático	Número de columnas: 0
Section: 1	PuntoDeTabulación: Verdadero
TipoDePresentación: Falso	Superior: 0
n:	TipoOLE: Incrustado
TipoOLEPermitido: Ambos	Verbo: 0
Visible: Verdadero	

Marco de objeto independiente: OLEIndependiente84

Activación automática: Doble clic	Activado: Falso
Alto: 796	Ancho de los bordes: Trazo fino
Ancho: 796	Bloqueado: Verdadero
Border Line Style: Sólido	Clase OLE: Paint
Clase: Paint.Picture	Color de los bordes: 16777215
Color del fondo: 16777215	ControlType: 114
Efecto especial: Sin relieve	Encabezados de columna: Falso
Estilo de los bordes: Primera página	Estilo del fondo: Normal
Event Proc Prefix: OLEIndependiente84	IDDelContextoDe Ayuda: 0
ÍndiceDeTabulación: 1	Izquierda: 8360
n:	Mostrar cuando: Siempre
Modo de cambiar el tamaño: Recortar	Número de columnas: 0
Nombre: OLEIndependiente84	PuntoDeTabulación: Verdadero
Opciones de actualización: Automático	n:
Section: 1	Superior: 0
TipoDePresentación: Falso	TipoOLE: Incrustado
n:	Verbo: 0
TipoOLEPermitido: Ambos	
Visible: Verdadero	

Permisos de usuario

admin

Permisos de grupo

Admins
 Users

Propiedades

ActivarFiltro:	Falso	ActivarOrden:	Verdadero
Ajuste de tamaño	Verdadero	Allow Updating:	No
AltoDeLaFila:	Predeterminado	AlturaDeFuenteDeHoja	10
AlturaDeLaVentana:	6276	Ancho:	7860
AnchuraDeLaVentana:	8484	Barras de	Ambas
Bloqueos del registro:	Sin bloquear	Botón qué es esto:	Falso
BotónCerrar:	Verdadero	BotonesDeDesplazamie	Falso
BotonesMinMax:	Report.	CentradoAutomático:	Verdadero
Ciclo:	Ninguno	ColorDeLaCuadrículaD	12632256
ComportamientoDeLaC	Ambas	Contar:	37
Cuadro de control:	Verdadero	DatasheetBackColor:	16777215
DatasheetFontName:	Arial	DatasheetForeColor:	0
Diseño a imprimir:	Falso	DistribuciónDeLalmage	Siempre
EfectoDeCeldasDeHoj	Normal	Emergente:	Falso
EspesorDeFuenteDeHo	Normal	Estilo de los bordes:	Ajustable
Fecha de creación:	18/9/00 20.11.13	FrozenColumns:	1
FuenteDeHojaDeDatos	Falso	FuenteDeHojaDeDatos	Falso
HasModule:	Verdadero	IDDelContextoDeAyud	0
Imagen:	(ninguna)	Impresión láser rápida:	Verdadero
InsideHeight:	5712	InsideWidth:	8148
Intervalo de	0	Introducción de datos:	Falso
Línea X:	10	Línea Y:	10
LogicalPageWidth:	9070	Max Button:	Falso
Menú contextual:	Verdadero	Min Button:	Falso
Modal:	Falso	ModoCambiarTamañoD	Recortar
MosaicoDelmágenes:	Falso	Origen de la paleta:	(Predeterminado)
Origen del registro:	qft10Dr0_FrmDiarios	Permitir filtros:	Verdadero
Permitir	Verdadero	PermitirAgregar:	Verdadero
PermitirEliminación:	Verdadero	PictureType:	0
Propietario:	admin	Selectores de registro:	Verdadero
SeparadoresDeRegistro	Verdadero	ShowGrid:	Verdadero
TeclaDePresentaciónPr	Falso	TipoRecordset:	Todos los registros
Título:	DIARIO TIEMPOS	Última actualización:	9/4/00 13.49.29
Visible:	Falso	Vista predeterminada:	Formulario simple
Vistas permitidas:	Ambas		

Objetos

Sección: Detalle

Alto:	3975	Autocomprimible:	Falso
Autoextensible:	Falso	Color del fondo:	12632256
Efecto especial:	Sin relieve	En selección:	Falso
Event Proc Prefix:	Detalle	Forzar nueva	Ninguno
		página:	
Mantener juntos:	Falso	Mostrar cuando:	Siempre
Nombre:	Detalle	NuevaFilaOColum	Ninguno
		na:	
Visible:	Verdadero		

Sección: EncabezadoDelFormulario

Alto:	796	Autocomprimible:	Falso
Autoextensible:	Falso	Color del fondo:	-2147483633

Cogest.mdb (c) EPA
Formulario: fd60qft10Dr_Tiempos

noviembre de 2000
Página: 1823

Efecto especial: Sin relieve
Event Proc Prefix: EncabezadoDelFormulario

En selección: Falso
Forzar nueva página: Ninguno

Mantener juntos: Falso
Nombre: EncabezadoDelFormulario

Mostrar cuando: Siempre
NuevaFilaOColumna: Ninguno

Visible: Verdadero

Sección: PieDelFormulario

Alto: 965
Autoextensible: Verdadero
Efecto especial: Sin relieve
Event Proc Prefix: PieDelFormulario

Autocomprimible: Falso
Color del fondo: 12632256
En selección: Falso
Forzar nueva página: Ninguno

Mantener juntos: Falso
Nombre: PieDelFormulario

Mostrar cuando: Siempre
NuevaFilaOColumna: Ninguno

Visible: Verdadero

Control ActiveX: ActiveXCtl248

Activado: Verdadero
Ancho de los bordes: Trazo fino
Bloqueado: Falso
Clase OLE: Calendar
Color de los bordes: 0
Efecto especial: Sin relieve

Alto: 3336
Ancho: 3804
Border Line Style: Sólido
Clase: MSCAL.Calendar.7
ControlType: 119

Event Proc Prefix: ActiveXCtl248

Estilo de los bordes: Todas las páginas
IDDelContextoDe Ayuda: 0
Izquierda: 3911

ÍndiceDeTabulación: 13
n:
Mostrar cuando: Siempre
PuntoDeTabulación: Verdadero
n:

Nombre: ActiveXCtl248
Section: 0

Superior: 397
Visible: Verdadero

Verbo: 0

Cuadro combinado: Actividad

Activado: Verdadero
Alto: 240
Ancho de la lista: 2820

Alineación del texto: General
Ancho de columnas: 0;2820
Ancho de los bordes: Trazo fino

Ancho: 3057
Border Line Style: Sólido

Bloqueado: Falso
Color de los bordes: 0
ColorDelTexto: -2147483640
ControlType: 111

Color del fondo: -2147483643
Columna dependiente: 1
Efecto especial: Bajo relieve

Encabezados de columna: Falso
Estilo de los bordes: Primera página
Event Proc Prefix: Actividad
Filas en lista: 8

Espesor de la fuente: Normal
Estilo del fondo: Normal
Expansión automática: Verdadero

Fuente en cursiva: Falso
IDDelContextoDe Ayuda: 0

Font Bold: No
Fuente subrayada: Falso

Cogest.mdb (c) EPA
 Formulario: fd60qft10Dr_Tiempos

noviembre de 2000
 Página: 1824

ÍndiceDeTabulació n:	2	Izquierda:	795
Juego de caracteres para fuentes de texto:	0	Limitar a la lista:	Verdadero
Lugares	Automático	Mostrar cuando:	Siempre
Nombre de la fuente:	MS Sans Serif	Nombre:	Actividad
Número de columnas:	2	Origen de la fila:	SELECT DISTINCTROW t160Ac_Actividades.Ac_CdActividades, t160Ac_Actividades.Ac_Tarea FROM t160Ac_Actividades WHERE (((t160Ac_Actividades.Ac_CdActividades)>"Ac000" And (t160Ac_Actividades.Ac_CdActividades)<"Ac300")) ORDER BY t160Ac_Actividades.Ac_CdActividades
Origen del control:	Dr_IdActividad	PermitirAutocorrección:	Verdadero
PuntoDeTabulació n:	Verdadero	Section:	0
Superior:	1063	Tamaño de la fuente:	8
Tipo de origen de la fila:	Table/Query	Visible:	Verdadero
Etiqueta: ActividadEtiqueta_			
Alineación del texto:	General	Alto:	228
Ancho de los bordes:	Trazo fino	Ancho:	732
Border Line Style:	Sólido	Color de los bordes:	0
Color del fondo:	-2147483633	ColorDelTexto:	-2147483630
ControlType:	100	Efecto especial:	Sin relieve
Espesor de la fuente:	Normal	Estilo de los bordes:	Todas las páginas
Estilo del fondo:	Transparente	Event Proc Prefix:	ActividadEtiqueta_
Font Bold:	No	Fuente en cursiva:	Falso
Fuente subrayada:	Falso	IDDelContextoDe Ayuda:	0
Izquierda:	56	Juego de caracteres para fuentes de texto:	0
Mostrar cuando:	Siempre	Nombre de la fuente:	MS Sans Serif
Nombre:	ActividadEtiqueta_	Section:	0
Superior:	1063	Tamaño de la fuente:	8
Título:	Actividad	Visible:	Verdadero
Botón de comando: Cerrar			
Activado:	Verdadero	Al hacer clic:	[Event Procedure]
Alto:	576	Ancho:	576
Cancelar:	Falso	ColorDelTexto:	0
ControlTipText:	Salir de la aplicación	ControlType:	104
Espesor de la fuente:	Normal	Event Proc Prefix:	Cerrar
Font Bold:	No	Fuente en cursiva:	Falso
Fuente subrayada:	Falso	IDDelContextoDe Ayuda:	0
Imagen:	(mapa de bits)	ÍndiceDeTabulació n:	10
Izquierda:	2211	Juego de caracteres para	0

Cogest.mdb (c) EPA
 Formulario: fd60qft10Dr_Tiempos

noviembre de 2000
 Página: 1826

Efecto especial:	Bajo relieve	ControlType:	111
Encabezados de columna:		Encabezados de columna:	Falso
Estilo de los bordes:	Normal	Estilo de los bordes:	Primera página
Event Proc Prefix:	Normal	Event Proc Prefix:	Contrato
Expansión automática:	Verdadero	Filas en lista:	8
Font Bold:	No	Fuente en cursiva:	Falso
Fuente subrayada:	Falso	IDDelContextoDe Ayuda:	0
ÍndiceDeTabulación:	1	Izquierda:	795
Juego de caracteres para fuentes de texto:	0	Limitar a la lista:	Verdadero
Lugares:	Automático	Mostrar cuando:	Siempre
Nombre de la fuente:	MS Sans Serif	Nombre:	Contrato
Número de columnas:	2	Origen de la fila:	SELECT DISTINCTROW t170000Ct_Contratos.Ct_CdContrato, t170000Ct_Contratos.Ct_Seudónimo, t170000Ct_Contratos.Ct_Baja FROM t170000Ct_Contratos WHERE (((t170000Ct_Contratos.Ct_Baja)=No)) ORDER BY t170000Ct_Contratos.Ct_CdContrato;
Origen del control:	Dr_IdContrato	PermitirAutocorrección:	Verdadero
PuntoDeTabulación:	Verdadero	Section:	0
Superior:	730	Tamaño de la fuente:	8
Tipo de origen de la fila:	Table/Query	Valor predeterminado:	"Ct000000"
Visible:	Verdadero	Alto:	228
Etiqueta: ContratoEtiqueta_		Ancho:	792
Alineación del texto:	General	Color de los bordes:	0
Ancho de los bordes:	Trazo fino	ColorDelTexto:	-2147483630
Border Line Style:	Sólido	Efecto especial:	Sin relieve
Color del fondo:	-2147483633	Estilo de los bordes:	Todas las páginas
ControlType:	100	Event Proc Prefix:	ContratoEtiqueta_
Espesor de la fuente:	Normal	Fuente en cursiva:	Falso
Estilo del fondo:	Transparente	IDDelContextoDe Ayuda:	0
Font Bold:	No	Juego de caracteres para fuentes de texto:	0
Fuente subrayada:	Falso	Nombre de la fuente:	MS Sans Serif
Izquierda:	56	Section:	0
Mostrar cuando:	Siempre	Tamaño de la fuente:	8
Nombre:	ContratoEtiqueta_	Visible:	Verdadero
Superior:	730	Ancho de los bordes:	Trazo fino
Título:	Contrato		
Rectángulo: Cuadro170			
Alto:	737		

Cogest.mdb (c) EPA
 Formulario: fd60qft10Dr_Tiempos

noviembre de 2000
 Página: 1827

Border Line Style: Sólido	Ancho: 6920
Color del fondo: 16777215	Color de los bordes: 0
Efecto especial: Grabado	ControlType: 101
Estilo del fondo: Transparente	Estilo de los bordes: Primera página
Izquierda: -4	Event Proc Prefix: Cuadro170
Nombre: Cuadro170	Mostrar cuando: Siempre
Superior: 0	Section: 2
	Visible: Verdadero

Rectángulo: Cuadro171

Alto: 965	Ancho de los bordes: Trazo fino
Ancho: 7828	Border Line Style: Sólido
Color de los bordes: 0	Color del fondo: 6697881
ControlType: 101	Efecto especial: Grabado
Estilo de los bordes: Primera página	Estilo del fondo: Normal
Event Proc Prefix: Cuadro171	Izquierda: 0
Mostrar cuando: Siempre	Nombre: Cuadro171
Section: 2	Superior: 0
Visible: Verdadero	

Rectángulo: Cuadro260

Alto: 1531	Ancho de los bordes: Trazo fino
Ancho: 1696	Border Line Style: Sólido
Color de los bordes: 0	Color del fondo: 6697881
ControlType: 101	Efecto especial: Bajo relieve
Estilo de los bordes: Primera página	Estilo del fondo: Normal
Event Proc Prefix: Cuadro260	Izquierda: 1984
Mostrar cuando: Siempre	Nombre: Cuadro260
Section: 0	Superior: 1417
Visible: Verdadero	

Cuadro de texto: Dr_Desplazamientos

Activado: Verdadero	Alineación del texto: General
Alto: 240	Ancho de los bordes: Trazo fino
Ancho: 1017	Autocomprimible: Falso
Autoextensible: Falso	Barras de desplazamiento: Ninguna
Bloqueado: Falso	Border Line Style: Sólido
BuscarPorFiltro: 1	Color de los bordes: 0
Color del fondo: -2147483643	ColorDelTexto: -2147483640
Comportamiento de la tecla Entrar: Falso	ControlType: 109
Efecto especial: Bajo relieve	Espesor de la fuente: Normal
Estilo de los bordes: Primera página	Estilo del fondo: Normal
Event Proc Prefix: Dr_Desplazamientos	Font Bold: No
Formato: Standard	Fuente en cursiva: Falso
Fuente subrayada: Falso	IDDelContextoDe Ayuda: 0

ÍndiceDeTabulación: 5

Cogest.mdb (c) EPA
 Formulario: fd60qft10Dr_Tiempos

noviembre de 2000
 Página: 1828

Juego de caracteres para fuentes de texto:	0	Izquierda:	795
Mostrar cuando:	Siempre	Lugares	0
Nombre:	Dr_Desplazamientos	Nombre de la fuente:	MS Sans Serif
PermitirAutocorrección:	Verdadero	Origen del control:	Dr_Desplazamientos
Section:	0	PuntoDeTabulación:	Verdadero
Tabulación automática:	Falso	Superior:	2062
Texto de la barra de estado:	Gastos pagados por el personal con motivo de desplazamientos realizados, suplidos por el empleado.	Tamaño de la fuente:	8
		Visible:	Verdadero

Cuadro de texto: Dr_HrDía

Activado:	Verdadero	Alineación del texto:	General
Alto:	240	Ancho de los bordes:	Trazo fino
Ancho:	1017	Autocomprimible:	Falso
Autoextensible:	Falso	Barras de desplazamiento:	Ninguna
Bloqueado:	Falso	Border Line Style:	Sólido
BuscarPorFiltro:	1	Color de los bordes:	0
Color del fondo:	-2147483643	ColorDelTexto:	-2147483640
Comportamiento de la tecla Entrar:	Falso	ControlType:	109
Efecto especial:	Bajo relieve	Espesor de la fuente:	Normal
Estilo de los bordes:	Primera página	Estilo del fondo:	Normal
Event Proc Prefix:	Dr_HrDía	Font Bold:	No
Formato:	Short Time	Fuente en cursiva:	Falso
Fuente subrayada:	Falso	IDDelContextoDe Ayuda:	0
ÍndiceDeTabulación:	3	Izquierda:	795
Juego de caracteres para fuentes de texto:	0	Lugares:	Automático
Mostrar cuando:	Siempre	Nombre de la fuente:	MS Sans Serif
Nombre:	Dr_HrDía	Origen del control:	Dr_HrDía
PermitirAutocorrección:	Verdadero	PuntoDeTabulación:	Verdadero
Section:	0	n:	
Tabulación automática:	Falso	Superior:	1396
Texto de la barra de estado:	Horas consumidad por el personal que imputa diariamente.	Tamaño de la fuente:	8
		Visible:	Verdadero

Cuadro de texto: Dr_IdPersonal

Activado:	Verdadero	Alineación del texto:	General
Alto:	240	Ancho de los bordes:	Trazo fino
Ancho:	1701	Autocomprimible:	Falso
Autoextensible:	Falso	Barras de desplazamiento:	Ninguna
Bloqueado:	Falso	Border Line Style:	Sólido

Cogest.mdb (c) EPA
 Formulario: fd60qft10Dr_Tiempos

noviembre de 2000
 Página: 1829

BuscarPorFiltro: 1	Color de los bordes: 0
Color del fondo: -2147483643	ColorDelTexto: -2147483640
Comportamiento de la tecla Entrar: Falso	ControlType: 109
Efecto especial: Bajo relieve	Espesor de la fuente: Normal
Estilo de los bordes: Primera página	Estilo del fondo: Normal
Event Proc Prefix: Dr_IdPersonal	Font Bold: No
Fuente en cursiva: Falso	Fuente subrayada: Falso
IDDelContextoDe 0	ÍndiceDeTabulación: 1
Ayuda:	n:
Izquierda: 566	Juego de caracteres para fuentes de texto: 0
Lugares Automático	Mostrar cuando: Siempre
Nombre de la fuente: MS Sans Serif	Nombre: Dr_IdPersonal
Origen del control: Dr_IdPersonal	PermitirAutocorrección: Verdadero
PuntoDeTabulación: Verdadero	Section: 0
n:	Tabulación automática: Falso
Superior: 1190	Texto de la barra de estado: Código del portador de costes, sea empleado o material
Tamaño de la fuente: 8	Visible: Verdadero
Valor predeterminado: "Pr000120"	

Cuadro de texto: Dr_IdTerritorial

Activado: Verdadero	Alineación del texto: General
Alto: 240	Ancho de los bordes: Trazo fino
Ancho: 1701	Autocomprimible: Falso
Autoextensible: Falso	Barras de desplazamiento: Ninguna
Bloqueado: Falso	Border Line Style: Sólido
BuscarPorFiltro: 1	Color de los bordes: 0
Color del fondo: -2147483643	ColorDelTexto: -2147483640
Comportamiento de la tecla Entrar: Falso	ControlType: 109
Efecto especial: Bajo relieve	Espesor de la fuente: Normal
Estilo de los bordes: Primera página	Estilo del fondo: Normal
Event Proc Prefix: Dr_IdTerritorial	Font Bold: No
Fuente en cursiva: Falso	Fuente subrayada: Falso
IDDelContextoDe 0	ÍndiceDeTabulación: 2
Ayuda:	n:
Izquierda: 566	Juego de caracteres para fuentes de texto: 0
Lugares Automático	Mostrar cuando: Siempre
Nombre de la fuente: MS Sans Serif	Nombre: Dr_IdTerritorial
Origen del control: Dr_IdTerritorial	PermitirAutocorrección: Verdadero
PuntoDeTabulación: Verdadero	Section: 0
n:	Tabulación automática: Falso
Superior: 1644	

Cogest.mdb (c) EPA
 Formulario: fd60qft10Dr_Tiempos

noviembre de 2000
 Página: 1830

Visible:	Verdadero	Tamaño de la fuente:	8
Cuadro de texto: Dr_Km		Alineación del texto:	General
Activado:	Verdadero	Ancho de los bordes:	Trazo fino
Alto:	240	Autocomprimible:	Falso
Ancho:	1017	Barras de desplazamiento:	Ninguna
Autoextensible:	Falso	Border Line Style:	Sólido
Bloqueado:	Falso	Color de los bordes:	0
BuscarPorFiltro:	1	ColorDelTexto:	-2147483640
Color del fondo:	-2147483643	ControlType:	109
Comportamiento de la tecla Entrar:	Falso	Espesor de la fuente:	Normal
Efecto especial:	Bajo relieve	Estilo del fondo:	Normal
Estilo de los bordes:	Primera página	Font Bold:	No
Event Proc Prefix:	Dr_Km	Fuente en cursiva:	Falso
Formato:	Standard	IDDelContextoDe Ayuda:	0
Fuente subrayada:	Falso	Izquierda:	795
ÍndiceDeTabulación:	4	Lugares:	0
Juego de caracteres para fuentes de texto:	0	Nombre de la fuente:	MS Sans Serif
Mostrar cuando:	Siempre	Origen del control:	Dr_Km
Nombre:	Dr_Km	PuntoDeTabulación:	Verdadero
PermitirAutocorrección:	Verdadero	Superior:	1729
Section:	0	Tamaño de la fuente:	8
Tabulación automática:	Falso	Visible:	Verdadero
Texto de la barra de estado:	Número de kilómetros hechos por el personal en el desempeño de su		
Cuadro de texto: Dr_Notas		Alineación del texto:	General
Activado:	Verdadero	Ancho de los bordes:	Trazo fino
Alto:	672	Autocomprimible:	Falso
Ancho:	3057	Barras de desplazamiento:	Ninguna
Autoextensible:	Falso	Border Line Style:	Sólido
Bloqueado:	Falso	Color de los bordes:	0
BuscarPorFiltro:	1	ColorDelTexto:	-2147483640
Color del fondo:	-2147483643	ControlType:	109
Comportamiento de la tecla Entrar:	Falso	Espesor de la fuente:	Normal
Efecto especial:	Bajo relieve	Estilo del fondo:	Normal
Estilo de los bordes:	Primera página	Font Bold:	No
Event Proc Prefix:	Dr_Notas	Fuente subrayada:	Falso
Fuente en cursiva:	Falso		
IDDelContextoDe Ayuda:	0		

Cogest.mdb (c) EPA
 Formulario: fd60qft10Dr_Tiempos

noviembre de 2000
 Página: 1831

Izquierda:	795	ÍndiceDeTabulación:	8
Lugares	Automático	Juego de caracteres para fuentes de texto:	0
Nombre de la fuente:	MS Sans Serif	Mostrar cuando:	Siempre
Origen del control:	Dr_Notas	Nombre:	Dr_Notas
PuntoDeTabulación:	Verdadero	PermitirAutocorrección:	Verdadero
Superior:	3061	Section:	0
Tamaño de la fuente:	8	Tabulación automática:	Falso
Visible:	Verdadero	Texto de la barra de estado:	Observaciones que han de hacerse para aclarar registros de concepto
Cuadro de texto: Dr_Operador			
Activado:	Verdadero	Alineación del texto:	General
Alto:	240	Ancho de los bordes:	Trazo fino
Ancho:	1641	Autocomprimible:	Falso
Autoextensible:	Falso	Barras de desplazamiento:	Ninguna
Bloqueado:	Falso	Border Line Style:	Sólido
BuscarPorFiltro:	1	Color de los bordes:	0
Color del fondo:	-2147483643	ColorDelTexto:	-2147483640
Comportamiento de la tecla Entrar:	Falso	ControlType:	109
Efecto especial:	Bajo relieve	Espesor de la fuente:	Normal
Estilo de los bordes:	Primera página	Estilo del fondo:	Normal
Event Proc Prefix:	Dr_Operador	Font Bold:	No
Fuente en cursiva:	Falso	Fuente subrayada:	Falso
IDDelContextoDe:	0	ÍndiceDeTabulación:	0
Ayuda:		Juego de caracteres para fuentes de texto:	0
Izquierda:	566	Mostrar cuando:	Siempre
Lugares	Automático	Nombre:	Dr_Operador
Nombre de la fuente:	MS Sans Serif	PermitirAutocorrección:	Verdadero
Origen del control:	Dr_Operador	Section:	0
PuntoDeTabulación:	Verdadero	Tabulación automática:	Falso
Superior:	793	Valor predeterminado:	"Op012"
Tamaño de la fuente:	8		
Visible:	Verdadero		
Cuadro de texto: Dr_OtrosSuplidos			
Activado:	Verdadero	Alineación del texto:	General
Alto:	240	Ancho de los bordes:	Trazo fino
Ancho:	1017	Autocomprimible:	Falso
Autoextensible:	Falso	Barras de desplazamiento:	Ninguna

Cogest.mdb (c) EPA
 Formulario: fd60qft10Dr_Tiempos

noviembre de 2000
 Página: 1832

Border Line Style: Sólido	Bloqueado: Falso
Color de los bordes: 0	BuscarPorFiltro: 1
ColorDelTexto: -2147483640	Color del fondo: -2147483643
ControlType: 109	Comportamiento de la tecla Entrar: Falso
Espesor de la fuente: Normal	Efecto especial: Bajo relieve
Estilo del fondo: Normal	Estilo de los bordes: Primera página
Font Bold: No	Event Proc Prefix: Dr_OtrosSuplidos
Fuente en cursiva: Falso	Formato: Standard
IDDelContextoDe 0	Fuente subrayada: Falso
Ayuda: Izquierda: 795	ÍndiceDeTabulación: 7
Lugares 0	Juego de caracteres para fuentes de texto: 0
Nombre de la fuente: MS Sans Serif	Mostrar cuando: Siempre
Origen del control: Dr_OtrosSuplidos	Nombre: Dr_OtrosSuplidos
PuntoDeTabulación: Verdadero	PermitirAutocorrección: Verdadero
Superior: 2728	Section: 0
Tamaño de la fuente: 8	Tabulación automática: Falso
Visible: Verdadero	Texto de la barra de estado: Otros gastos suplidos por el personal
Cuadro de texto: Dr_Restaurantes	
Activado: Verdadero	Alineación del texto: General
Alto: 240	Ancho de los bordes: Trazo fino
Ancho: 1017	Autocomprimible: Falso
Autoextensible: Falso	Barras de desplazamiento: Ninguna
Bloqueado: Falso	Border Line Style: Sólido
BuscarPorFiltro: 1	Color de los bordes: 0
Color del fondo: -2147483643	ColorDelTexto: -2147483640
Comportamiento de la tecla Entrar: Falso	ControlType: 109
Efecto especial: Bajo relieve	Espesor de la fuente: Normal
Estilo de los bordes: Primera página	Estilo del fondo: Normal
Event Proc Prefix: Dr_Restaurantes	Font Bold: No
Formato: Standard	Fuente en cursiva: Falso
Fuente subrayada: Falso	IDDelContextoDe 0
ÍndiceDeTabulación: 6	Ayuda: Izquierda: 795
Juego de caracteres para fuentes de texto: 0	Lugares 0
Mostrar cuando: Siempre	Nombre de la fuente: MS Sans Serif
Nombre: Dr_Restaurantes	Origen del control: Dr_Restaurantes
PermitirAutocorrección: Verdadero	PuntoDeTabulación: Verdadero
Section: 0	Superior: 2395

Cogest.mdb (c) EPA
 Formulario: fd60qft10Dr_Tiempos

noviembre de 2000
 Página: 1833

Tabulación automática:	Falso	Tamaño de la fuente:	8
Texto de la barra de estado:	Gastos pagados por el personal en restaurantes, cafetería, y suplidos por el empleado..	Visible:	Verdadero

Etiqueta: Etiqueta169

Alineación del texto:	Centro	Alto:	790
Ancho de los bordes:	Trazo fino	Ancho:	6180
Border Line Style:	Sólido	Color de los bordes:	16777215
Color del fondo:	8388608	ColorDelTexto:	16777215
ControlType:	100	Efecto especial:	Sin relieve
Espesor de la fuente:	Negrita	Estilo de los bordes:	Primera página
Estilo del fondo:	Normal	Event Proc Prefix:	Etiqueta169
Font Bold:	Sí	Fuente en cursiva:	Falso
Fuente subrayada:	Falso	IDDelContextoDe	0
Izquierda:	793	Ayuda:	
Mostrar cuando:	Siempre	Juego de caracteres para fuentes de texto:	0
Nombre:	Etiqueta169	Nombre de la fuente:	Arial
Superior:	0	Section:	1
Título:	C O G E S T	Tamaño de la fuente:	28
		Visible:	Verdadero

Etiqueta: Etiqueta206

Alineación del texto:	General	Alto:	228
Ancho de los bordes:	Trazo fino	Ancho:	576
Border Line Style:	Sólido	Color de los bordes:	0
Color del fondo:	-2147483633	ColorDelTexto:	-2147483630
ControlType:	100	Efecto especial:	Sin relieve
Espesor de la fuente:	Normal	Estilo de los bordes:	Todas las páginas
Estilo del fondo:	Transparente	Event Proc Prefix:	Etiqueta206
Font Bold:	No	Fuente en cursiva:	Falso
Fuente subrayada:	Falso	IDDelContextoDe	0
Izquierda:	56	Ayuda:	
Mostrar cuando:	Siempre	Juego de caracteres para fuentes de texto:	0
Nombre:	Etiqueta206	Nombre de la fuente:	MS Sans Serif
Superior:	340	Section:	0
Título:	Fecha	Tamaño de la fuente:	8
		Visible:	Verdadero

Etiqueta: Etiqueta238

Alineación del texto:	General	Alto:	228
Ancho de los bordes:	Trazo fino	Ancho:	576
Border Line Style:	Sólido	Color de los bordes:	0

Cogest.mdb (c) EPA
 Formulario: fd60qft10Dr_Tiempos

noviembre de 2000
 Página: 1834

Color del fondo: -2147483633
 ControlType: 100
 Espesor de la fuente: Normal
 Estilo del fondo: Transparente
 Font Bold: No
 Fuente subrayada: Falso

Izquierda: 56

Mostrar cuando: Siempre

Nombre: Etiqueta238
 Superior: 1396

Título: Tiempo

Etiqueta: Etiqueta239

Alineación del texto: General
 Ancho de los bordes: Trazo fino
 Border Line Style: Sólido

Color del fondo: -2147483633
 ControlType: 100
 Espesor de la fuente: Normal
 Estilo del fondo: Transparente
 Font Bold: No
 Fuente subrayada: Falso

Izquierda: 56

Mostrar cuando: Siempre

Nombre: Etiqueta239
 Superior: 1729

Título: Km:

Etiqueta: Etiqueta240

Alineación del texto: General
 Ancho de los bordes: Trazo fino
 Border Line Style: Sólido

Color del fondo: -2147483633
 ControlType: 100
 Espesor de la fuente: Normal
 Estilo del fondo: Transparente
 Font Bold: No
 Fuente subrayada: Falso

Izquierda: 56

Mostrar cuando: Siempre

ColorDelTexto: -2147483630
 Efecto especial: Sin relieve
 Estilo de los bordes: Todas las páginas
 Event Proc Prefix: Etiqueta238
 Fuente en cursiva: Falso
 IDDelContextoDe Ayuda: 0
 Juego de caracteres para fuentes de texto: 0
 Nombre de la fuente: MS Sans Serif
 Section: 0
 Tamaño de la fuente: 8
 Visible: Verdadero

Alto: 228

Ancho: 576

Color de los bordes: 0

ColorDelTexto: -2147483630
 Efecto especial: Sin relieve
 Estilo de los bordes: Todas las páginas

Event Proc Prefix: Etiqueta239
 Fuente en cursiva: Falso
 IDDelContextoDe Ayuda: 0

Juego de caracteres para fuentes de texto: 0

Nombre de la fuente: MS Sans Serif

Section: 0
 Tamaño de la fuente: 8

Visible: Verdadero

Alto: 228

Ancho: 660

Color de los bordes: 0

ColorDelTexto: -2147483630
 Efecto especial: Sin relieve
 Estilo de los bordes: Todas las páginas

Event Proc Prefix: Etiqueta240
 Fuente en cursiva: Falso
 IDDelContextoDe Ayuda: 0

Juego de caracteres para fuentes de texto: 0

Nombre de la fuente: MS Sans Serif

fuente:

Cogest.mdb (c) EPA
 Formulario: fd60qft10Dr_Tiempos

noviembre de 2000
 Página: 1835

Nombre: Etiqueta240
 Superior: 2062
 Título: Desplaz
 Section: 0
 Tamaño de la fuente: 8
 Visible: Verdadero

Etiqueta: Etiqueta241

Alineación del texto: General
 Ancho de los bordes: Trazo fino
 Border Line Style: Sólido
 Color del fondo: -2147483633
 ControlType: 100
 Espesor de la fuente: Normal
 Estilo del fondo: Transparente
 Font Bold: No
 Fuente subrayada: Falso
 Izquierda: 56
 Alto: 228
 Ancho: 576
 Color de los bordes: 0
 ColorDelTexto: -2147483630
 Efecto especial: Sin relieve
 Estilo de los bordes: Todas las páginas
 Event Proc Prefix: Etiqueta241
 Fuente en cursiva: Falso
 IDDelContextoDe Ayuda: 0
 Juego de caracteres para fuentes de texto: MS Sans Serif

Mostrar cuando: Siempre

Nombre: Etiqueta241
 Superior: 2395
 Título: Rest
 Section: 0
 Tamaño de la fuente: 8
 Visible: Verdadero

Etiqueta: Etiqueta242

Alineación del texto: General
 Ancho de los bordes: Trazo fino
 Border Line Style: Sólido
 Color del fondo: -2147483633
 ControlType: 100
 Espesor de la fuente: Normal
 Estilo del fondo: Transparente
 Font Bold: No
 Fuente subrayada: Falso
 Izquierda: 56
 Alto: 228
 Ancho: 576
 Color de los bordes: 0
 ColorDelTexto: -2147483630
 Efecto especial: Sin relieve
 Estilo de los bordes: Todas las páginas
 Event Proc Prefix: Etiqueta242
 Fuente en cursiva: Falso
 IDDelContextoDe Ayuda: 0
 Juego de caracteres para fuentes de texto: MS Sans Serif

Mostrar cuando: Siempre

Nombre: Etiqueta242
 Superior: 2728
 Título: Otros
 Section: 0
 Tamaño de la fuente: 8
 Visible: Verdadero

Etiqueta: Etiqueta253

Alineación del texto: General
 Ancho de los bordes: Trazo fino
 Border Line Style: Sólido
 Color del fondo: -2147483633
 Alto: 228
 Ancho: 513
 Color de los bordes: 0
 ColorDelTexto: -2147483630

Cogest.mdb (c) EPA
 Formulario: fd60qft10Dr_Tiempos

noviembre de 2000
 Página: 1836

ControlType: 100
 Espesor de la fuente: Normal
 Estilo del fondo: Transparente
 Font Bold: No
 Fuente subrayada: Falso

Izquierda: 56

Mostrar cuando: Siempre

Nombre: Etiqueta253
 Superior: 3004

Título: Notas:

Cuadro combinado: Fecha

Activado: Verdadero

Alto: 240

Ancho de la lista: 1440

Ancho: 1017
 Border Line Style: Sólido

Color del fondo: -2147483643
 Columna dependiente: 1

Efecto especial: Bajo relieve

Espesor de la fuente: Normal
 Estilo del fondo: Normal
 Expansión automática: Verdadero

Font Bold: No
 Fuente subrayada: Falso

ÍndiceDeTabulación: 0

Juego de caracteres para fuentes de texto: 0

Lugares: Automático
 Nombre de la fuente: MS Sans Serif

Número de columnas: 1

Origen del control: Fecha

PuntoDeTabulación: Verdadero

Superior: 397

Tipo de origen de la fila: Table/Query

Subformulario/Subinforme:

Activado: Verdadero

Efecto especial: Sin relieve
 Estilo de los bordes: Todas las páginas

Event Proc Prefix: Etiqueta253
 Fuente en cursiva: Falso
 IDDelContextoDe: 0

Ayuda:
 Juego de caracteres para fuentes de texto: 0

Nombre de la fuente: MS Sans Serif

Section: 0
 Tamaño de la fuente: 8

Visible: Verdadero

Alineación del texto: General

Ancho de columnas: 1441

Ancho de los bordes: Trazo fino

Bloqueado: Falso
 Color de los bordes: 0

ColorDelTexto: -2147483640
 ControlType: 111

Encabezados de columna: Falso

Estilo de los bordes: Primera página

Event Proc Prefix: Fecha
 Filas en lista: 8

Fuente en cursiva: Falso
 IDDelContextoDe: 0

Ayuda:
 Izquierda: 795

Limitar a la lista: Falso

Mostrar cuando: Siempre
 Nombre: Fecha

Origen de la fila: SELECT DISTINCTROW t15Fc_Fechas.Fc_Fecha FROM t15Fc_Fechas WHERE (((t15Fc_Fechas.Fc_Fecha)>#6/1/00#)) ORDER BY

PermitirAutocorrección: Verdadero

Section: 0

Tamaño de la fuente: 8

Visible: Verdadero

Alto: 684

Cogest.mdb (c) EPA
 Formulario: fd60qft10Dr_Tiempos

noviembre de 2000
 Página: 1837

Ancho de los bordes:	Trazo fino	Ancho:	7596
Autocomprimible:	Falso	Autoextensible:	Verdadero
Bloqueado:	Falso	Border Line Style:	Sólido
Color de los bordes:	0	ControlType:	112
Efecto especial:	Bajo relieve	Estilo de los bordes:	Primera página
Event Proc Prefix:	fsqfst10Dr_SubfrmDiarios	ÍndiceDeTabulació n:	0
Izquierda:	113	Mostrar cuando:	Siempre
Nombre:	fsqfst10Dr_SubfrmDiarios	Objeto origen:	fd00qft10Dr_SubfrmDiarios
PuntoDeTabulació n:	Verdadero	Section:	2
Superior:	113	Vincular campos principales:	Fecha
Vincular campos secundarios:	Fecha	Visible:	Verdadero
Etiqueta: fsqfst10Dr_SubfrmDiariosEtiqueta			
Alineación del texto:	General	Alto:	228
Ancho de los bordes:	Trazo fino	Ancho:	1872
Border Line Style:	Sólido	Color de los bordes:	0
Color del fondo:	-2147483633	ColorDelTexto:	-2147483630
ControlType:	100	Efecto especial:	Sin relieve
Espesor de la fuente:	Normal	Estilo de los bordes:	Todas las páginas
Estilo del fondo:	Transparente	Event Proc Prefix:	fsqfst10Dr_SubfrmDiariosEtiqueta
Font Bold:	No	Fuente en cursiva:	Falso
Fuente subrayada:	Falso	IDDelContextoDe Ayuda:	0
Izquierda:	113	Juego de caracteres para fuentes de texto:	0
Mostrar cuando:	Siempre	Nombre de la fuente:	MS Sans Serif
Nombre:	fsqfst10Dr_SubfrmDiariosEtiqueta	Section:	2
Superior:	0	Tamaño de la fuente:	8
Título:	fsqfst10Dr_SubfrmDiarios	Visible:	Verdadero
Marco de objeto independiente: OLEIndependiente83			
Activación automática:	Doble clic	Activado:	Falso
Alto:	796	Ancho de los bordes:	Trazo fino
Ancho:	796	Bloqueado:	Verdadero
Border Line Style:	Sólido	Clase OLE:	Paint
Clase:	Paint.Picture	Color de los bordes:	16777215
Color del fondo:	16777215	ControlType:	114
Efecto especial:	Sin relieve	Encabezados de columna:	Falso
Estilo de los bordes:	Primera página	Estilo del fondo:	Normal
Event Proc Prefix:	OLEIndependiente83	IDDelContextoDe Ayuda:	0
ÍndiceDeTabulació n:	0	Izquierda:	0
Modo de cambiar el tamaño:	Recortar		

Cogest.mdb (c) EPA
 Formulario: fd60qft10Dr_Tiempos

noviembre de 2000
 Página: 1838

Nombre:	OLEIndependiente83	Mostrar cuando:	Siempre
Opciones de actualización:	Automático	Número de columnas:	0
Section:	1	PuntoDeTabulación:	Verdadero
TipoDePresentación:	Falso	Superior:	0
TipoOLEPermitido:	Ambos	TipoOLE:	Incrustado
Visible:	Verdadero	Verbo:	0

Marco de objeto independiente: OLEIndependiente84

Activación automática:	Doble clic	Activado:	Falso
Alto:	796	Ancho de los bordes:	Trazo fino
Ancho:	796	Bloqueado:	Verdadero
Border Line Style:	Sólido	Clase OLE:	Paint
Clase:	Paint.Picture	Color de los bordes:	16777215
Color del fondo:	16777215	ControlType:	114
Efecto especial:	Sin relieve	Encabezados de columna:	Falso
Estilo de los bordes:	Primera página	Estilo del fondo:	Normal
Event Proc Prefix:	OLEIndependiente84	IDDelContextoDe Ayuda:	0

ÍndiceDeTabulación:	1	Izquierda:	6973
Modo de cambiar el tamaño:	Recortar	Mostrar cuando:	Siempre
Nombre:	OLEIndependiente84	Número de columnas:	0
Opciones de actualización:	Automático	PuntoDeTabulación:	Verdadero
Section:	1	Superior:	0
TipoDePresentación:	Falso	TipoOLE:	Incrustado
TipoOLEPermitido:	Ambos	Verbo:	0
Visible:	Verdadero		

Botón de comando: Salir

Activado:	Verdadero	Al hacer clic:	[Event Procedure]
Alto:	576	Ancho:	576
Cancelar:	Falso	ColorDelTexto:	0
ControlTipText:	Salir de la aplicación	ControlType:	104
Espesor de la fuente:	Normal	Event Proc Prefix:	Salir
Font Bold:	No	Fuente en cursiva:	Falso
Fuente subrayada:	Falso	IDDelContextoDe Ayuda:	0
Imagen:	(mapa de bits)	ÍndiceDeTabulación:	11
Izquierda:	2839	Juego de caracteres para fuentes de texto:	0
Mostrar cuando:	Siempre	Nombre de la fuente:	MS Sans Serif
Nombre:	Salir	PictureType:	0
Predeterminado:	Falso	PuntoDeTabulación:	Verdadero
Repetición automática:	Falso	Section:	0

Cogest.mdb (c) EPA
 Formulario: fd60qft10Dr_Tiempos

noviembre de 2000
 Página: 1839

Superior:	1587	Tamaño de la fuente:	8
Título:	Comando172	Transparente:	Falso
Visible:	Verdadero		
TabCtl85			
Activado:	Verdadero	Alto:	3975
Ancho:	7860	ControlType:	123
Espesor de la fuente:	Normal	Estilo del fondo:	Transparente
Event Proc Prefix:	TabCtl85	Font Bold:	No
Fuente en cursiva:	Falso	Fuente subrayada:	Falso
IDDelContextoDe n:	0	ÍndiceDeTabulación:	0
Ayuda:		Juego de caracteres para fuentes de texto:	0
Izquierda:	0	MultiRow:	Falso
		Nombre:	TabCtl85
Mostrar cuando:	Siempre	Section:	0
Nombre de la fuente:	MS Sans Serif	Superior:	0
PuntoDeTabulación:	Verdadero	TabFixedWidth:	0
n:		Visible:	Verdadero
Style:	0		
TabFixedHeight:	0		
Tamaño de la fuente:	8		
Tiempos			
Activado:	Verdadero	Alto:	3524
Ancho:	7696	ControlType:	124
Event Proc Prefix:	Tiempos	IDDelContextoDe n:	0
Imagen:	(ninguna)	Ayuda:	
Nombre:	Tiempos	Izquierda:	56
PictureType:	0	PageIndex:	0
Superior:	340	Section:	0
Visible:	Verdadero	Título:	Tiempos
Botón de alternar: Validación			
Activado:	Verdadero	Alto:	576
Ancho:	576	Bloqueado:	Falso
ColorDelTexto:	255	ControlType:	122
Espesor de la fuente:	Negrita	Event Proc Prefix:	Validación
Font Bold:	Sí	Fuente en cursiva:	Falso
Fuente subrayada:	Falso	IDDelContextoDe n:	0
		Ayuda:	
Imagen:	(mapa de bits)	ÍndiceDeTabulación:	9
Izquierda:	2211	n:	
		Juego de caracteres para fuentes de texto:	0
Mostrar cuando:	Siempre	Nombre de la fuente:	Arial
Nombre:	Validación	Origen del control:	Dr_Validación
PictureType:	0	PuntoDeTabulación:	Verdadero
		n:	
Section:	0	Superior:	2212
Tamaño de la fuente:	8	Título:	VALIDA
TripleState:	Falso	Visible:	Verdadero

Código

```
1 Attribute VB_Name = "Form_fd60qft10Dr_Tiempos"
2 Attribute VB_Creatable = True
3 Attribute VB_PredeclaredId = True
4 Attribute VB_Exposed = False
5 Option Compare Database
6 Option Explicit
7
8
9
10 Private Sub Cerrar_Click()
11     DoCmd.Close '-----
12 ' CerrarFormulario
13 '
14 '-----
15 On Error GoTo CerrarFormulario_Err
16
17     DoCmd.Close acForm, "fdqft10Dr_DiarioTiempos"
18
19
20 CerrarFormulario_Exit:
21     Exit Sub
22 CerrarFormulario_Err:
23     MsgBox Error$
24     Resume CerrarFormulario_Exit
25
26 End Sub
27
28
29
30
31
32 Private Sub Form_Load()
33
34 End Sub
35
36 Private Sub ConsRegImp_Click()
37
38
39     DoCmd.RunCommand acCmdDdatasheetView
40
41 End Sub
42
43 Private Sub Salir_Click()
44 On Error GoTo Err_Salir_Click
45
46
47     DoCmd.Quit
48
49 Exit_Salir_Click:
50     Exit Sub
51
52 Err_Salir_Click:
```

Cogest.mdb (c) EPA
Formulario: fd60qft10Dr_Tiempos

noviembre de 2000
Página: 1841

```
53     MsgBox Err.Description
54     Resume Exit_Salir_Click
55
56 End Sub
57
58
59 Private Sub Imprimir_Click()
60
61 On Error GoTo ImprimirRegistro_Err
62
63     DoCmd.PrintOut acSelection, , , acHigh, 1, True
64
65
66 ImprimirRegistro_Exit:
67     Exit Sub
68
69 ImprimirRegistro_Err:
70     MsgBox Error$
71     Resume ImprimirRegistro_Exit
72
73
74 End Sub
```

Permisos de usuario

admin

Permisos de grupo

Admins
Users

Propiedades

ActivarFiltro:	Falso	ActivarOrden:	Verdadero
Ajuste de tamaño	Verdadero	Allow Updating:	No
AltoDeLaFila:	Predeterminado	AlturaDeFuenteDeHoja	10
AlturaDeLaVentana:	3804	Ancho:	9299
AnchuraDeLaVentana:	10032	Barras de	Ambas
Bloqueos del registro:	Sin bloquear	Botón qué es esto:	Falso
BotónCerrar:	Verdadero	BotonesDeDesplazamie	Falso
BotonesMinMax:	Report.	CentradoAutomático:	Verdadero
Ciclo:	Ninguno	ColorDeLaCuadrículaD	12632256
ComportamientoDeLaC	Ambas	Contar:	19
Cuadro de control:	Verdadero	DatasheetBackColor:	16777215
DatasheetFontName:	Arial	DatasheetForeColor:	0
Diseño a imprimir:	Falso	DistribuciónDeLalmage	Siempre
EfectoDeCeldasDeHoj	Normal	Emergente:	Falso
EspesorDeFuenteDeHo	Normal	Estilo de los bordes:	Ajustable
Fecha de creación:	18/9/00 20.11.13	FrozenColumns:	1
FuenteDeHojaDeDatos	Falso	FuenteDeHojaDeDatos	Falso
HasModule:	Falso	IDDelContextoDeAyud	0
Imagen:	(ninguna)	Impresión láser rápida:	Verdadero
InsideHeight:	3240	InsideWidth:	9696
Intervalo de	0	Introducción de datos:	Falso
Línea X:	10	Línea Y:	10
LogicalPageWidth:	9070	Max Button:	Falso
Menú contextual:	Verdadero	Min Button:	Falso
Modal:	Falso	ModoCambiarTamañoD	Recortar
MosaicoDelmágenes:	Falso	Origen de la paleta:	(Predeterminado)
Origen del registro:	qst10Dr1_DiarioRegtImpFecha	Permitir filtros:	Verdadero
Permitir	Verdadero	PermitirAgregar:	Verdadero
PermitirEliminación:	Verdadero	PictureType:	0
Propietario:	admin	Selectores de registro:	Verdadero
SeparadoresDeRegistro	Verdadero	ShowGrid:	Verdadero
TeclaDePresentaciónPr	Falso	TipoRecordset:	Todos los registros
Título:	CONTROL IMPUTACIÓN DIARIA TIEMPOS	Última actualización:	2/10/00 8.56.37
Visible:	Falso	Vista predeterminada:	Formularios continuos
Vistas permitidas:	Ambas		

Objetos

Sección: Detalle

Alto:	240	Autocomprimible:	Falso
Autoextensible:	Falso	Color del fondo:	-2147483633
Efecto especial:	Sin relieve	En selección:	Falso
Event Proc Prefix:	Detalle	Forzar nueva página:	Ninguno
Mantener juntos:	Falso	Mostrar cuando:	Siempre
Nombre:	Detalle	NuevaFilaOColum na:	Ninguno
Visible:	Verdadero		

Sección: EncabezadoDelFormulario

Alto:	1133	Autocomprimible:	Falso
-------	------	------------------	-------

Cogest.mdb (c) EPA
 Formulario: fd61qft10Dr_CtrIDTRegtImp

noviembre de 2000
 Página: 1843

Autoextensible: Falso
 Efecto especial: Sin relieve
 Event Proc Prefix: EncabezadoDelFormulario
 Mantener juntos: Falso
 Nombre: EncabezadoDelFormulario
 Visible: Verdadero

Color del fondo: -2147483633
 En selección: Falso
 Forzar nueva página: Ninguno
 Mostrar cuando: Siempre
 NuevaFilaOColumna: Ninguno

Sección: PieDelFormulario

Alto: 0
 Autoextensible: Falso
 Efecto especial: Sin relieve
 Event Proc Prefix: PieDelFormulario
 Mantener juntos: Falso
 Nombre: PieDelFormulario
 Visible: Verdadero

Autocomprimible: Falso
 Color del fondo: -2147483633
 En selección: Falso
 Forzar nueva página: Ninguno
 Mostrar cuando: Siempre
 NuevaFilaOColumna: Ninguno

Cuadro de texto: Contrato

Activado: Verdadero
 Alto: 240
 Ancho: 2769
 Autoextensible: Falso
 Bloqueado: Falso
 BuscarPorFiltro: 1
 Color del fondo: 16777164
 ColumnHidden: Falso
 ColumnWidth: 2568
 ControlType: 109
 Espesor de la fuente: Normal
 Estilo del fondo: Normal
 Font Bold: No
 Fuente subrayada: Falso
 ÍndiceDeTabulación: 1
 Juego de caracteres para fuentes de texto: 0
 Mostrar cuando: Siempre
 Nombre: Contrato
 PermitirAutocorrección: Verdadero
 Section: 0
 Tabulación automática: Falso
 Texto de la barra de estado: Seudónimo asignado a la actividad, compuesto de dos palabras: localidad y objeto.

Alineación del texto: General
 Ancho de los bordes: Trazo fino
 Autocomprimible: Falso
 Barras de desplazamiento: Ninguna
 Border Line Style: Sólido
 Color de los bordes: 0
 ColorDelTexto: -2147483640
 ColumnOrder: Predeterminado
 Comportamiento de la tecla Entrar: Falso
 Efecto especial: Bajo relieve
 Estilo de los bordes: Primera página
 Event Proc Prefix: Contrato
 Fuente en cursiva: Falso
 IDDelContextoDe Ayuda: 0
 Izquierda: 924
 Lugares: Automático
 Nombre de la fuente: MS Sans Serif
 Origen del control: Contrato
 PuntoDeTabulación: Verdadero
 Superior: 0
 Tamaño de la fuente: 8
 Visible: Verdadero

Etiqueta: Contrato Etiqueta

Alineación del texto: Izquierda
 Alto: 228

Cogest.mdb (c) EPA
 Formulario: fd61qft10Dr_CtrIDTRegtImp

noviembre de 2000
 Página: 1844

Ancho de los bordes:	Trazo fino	Ancho:	660
Border Line Style:	Sólido	Color de los bordes:	0
Color del fondo:	-2147483633	ColorDelTexto:	-2147483630
ControlType:	100	Efecto especial:	Sin relieve
Espesor de la fuente:	Normal	Estilo de los bordes:	Todas las páginas
Estilo del fondo:	Transparente	Event Proc Prefix:	Contrato_Etiqueta
Font Bold:	No	Fuente en cursiva:	Falso
Fuente subrayada:	Falso	IDDelContextoDe Ayuda:	0
Información Adicional:	DetachedLabel	Izquierda:	850
Juego de caracteres para fuentes de texto:	0	Mostrar cuando:	Siempre
Nombre de la fuente:	MS Sans Serif	Nombre:	Contrato Etiqueta
Section:	1	Superior:	850
Tamaño de la fuente:	8	Título:	Contrato
Visible:	Verdadero		
Cuadro de texto: Desplaz			
Activado:	Verdadero	Alineación del texto:	General
Alto:	240	Ancho de los bordes:	Trazo fino
Ancho:	573	Autocomprimible:	Falso
Autoextensible:	Falso	Barras de desplazamiento:	Ninguna
Bloqueado:	Falso	Border Line Style:	Sólido
BuscarPorFiltro:	1	Color de los bordes:	0
Color del fondo:	16777164	ColorDelTexto:	-2147483640
ColumnHidden:	Falso	ColumnOrder:	Predeterminado
ColumnWidth:	1140	Comportamiento de la tecla Entrar:	Falso
ControlType:	109	Efecto especial:	Bajo relieve
Espesor de la fuente:	Normal	Estilo de los bordes:	Primera página
Estilo del fondo:	Normal	Event Proc Prefix:	Desplaz
Font Bold:	No	Formato:	Standard
Fuente en cursiva:	Falso	Fuente subrayada:	Falso
IDDelContextoDe Ayuda:	0	ÍndiceDeTabulación:	5
Izquierda:	7171	Juego de caracteres para fuentes de texto:	0
Lugares:	0	Mostrar cuando:	Siempre
Nombre de la fuente:	MS Sans Serif	Nombre:	Desplaz
Origen del control:	Desplaz	PermitirAutocorrección:	Verdadero
PuntoDeTabulación:	Verdadero	Section:	0
Superior:	0	Tabulación automática:	Falso
Tamaño de la fuente:	8	Texto de la barra de estado:	Gastos pagados por el personal con motivo de desplazamientos realizados, suplidos por el empleado.
Visible:	Verdadero		

Etiqueta: Desplaz Etiqueta

Alineación del texto:	Derecha	Alto:	228
Ancho de los bordes:	Trazo fino	Ancho:	492
Border Line Style:	Sólido	Color de los bordes:	0
Color del fondo:	-2147483633	ColorDelTexto:	-2147483630
ControlType:	100	Efecto especial:	Sin relieve
Espesor de la fuente:	Normal	Estilo de los bordes:	Todas las páginas
Estilo del fondo:	Transparente	Event Proc Prefix:	Desplaz_Etiqueta
Font Bold:	No	Fuente en cursiva:	Falso
Fuente subrayada:	Falso	IDDelContextoDe Ayuda:	0
InformaciónAdicional:	DetachedLabel	Izquierda:	7145
Juego de caracteres para fuentes de texto:	0	Mostrar cuando:	Siempre
Nombre de la fuente:	MS Sans Serif	Nombre:	Desplaz Etiqueta
Section:	1	Superior:	850
Tamaño de la fuente:	8	Título:	Despl
Visible:	Verdadero		

Etiqueta: Etiqueta169

Alineación del texto:	Centro	Alto:	790
Ancho de los bordes:	Trazo fino	Ancho:	7596
Border Line Style:	Sólido	Color de los bordes:	16777215
Color del fondo:	8388608	ColorDelTexto:	16777215
ControlType:	100	Efecto especial:	Sin relieve
Espesor de la fuente:	Negrita	Estilo de los bordes:	Primera página
Estilo del fondo:	Normal	Event Proc Prefix:	Etiqueta169
Font Bold:	Sí	Fuente en cursiva:	Falso
Fuente subrayada:	Falso	IDDelContextoDe Ayuda:	0
Izquierda:	793	Juego de caracteres para fuentes de texto:	0
Mostrar cuando:	Siempre	Nombre de la fuente:	Arial
Nombre:	Etiqueta169	Section:	1
Superior:	0	Tamaño de la fuente:	28
Título:	C O G E S T	Visible:	Verdadero

Cuadro de texto: Fecha

Activado:	Verdadero	Alineación del texto:	General
Alto:	240	Ancho de los bordes:	Trazo fino
Ancho:	846	Autocomprimible:	Falso
Autoextensible:	Falso	Barras de desplazamiento:	Ninguna
Bloqueado:	Falso	Border Line Style:	Sólido
BuscarPorFiltro:	1	Color de los bordes:	0

Cogest.mdb (c) EPA
 Formulario: fd61qft10Dr_CtrIDTRegtImp

noviembre de 2000
 Página: 1846

Color del fondo: 16777164
 ColumnHidden: Falso
 ColumnWidth: 888

ControlType: 109
 Espesor de la fuente: Normal
 Estilo del fondo: Normal
 Font Bold: No
 Fuente en cursiva: Falso
 IDDelContextoDe: 0
 Ayuda:
 Izquierda: 56

Lugares Automático
 Nombre de la fuente: MS Sans Serif
 Origen del control: Fecha

PuntoDeTabulación: Verdadero
 n:
 Superior: 0

Tamaño de la fuente: 8

Etiqueta: Fecha Etiqueta

Alineación del texto: Derecha
 Ancho de los bordes: Trazo fino
 Border Line Style: Sólido

Color del fondo: -2147483633
 ControlType: 100
 Espesor de la fuente: Normal
 Estilo del fondo: Transparente
 Font Bold: No
 Fuente subrayada: Falso

Información Adicional: DetachedLabel
 Juego de caracteres para fuentes de texto: 0
 Nombre de la fuente: MS Sans Serif
 Section: 1
 Tamaño de la fuente: 8
 Visible: Verdadero

Cuadro de texto: Horas

Activado: Verdadero
 Alto: 240
 Ancho: 612
 Autoextensible: Falso
 Bloqueado: Falso

ColorDelTexto: -2147483640
 ColumnOrder: Predeterminado
 Comportamiento de la tecla Entrar: Falso
 Efecto especial: Bajo relieve
 Estilo de los bordes: Primera página
 Event Proc Prefix: Fecha
 Formato: Short Date
 Fuente subrayada: Falso
 ÍndiceDeTabulación: 0
 n:
 Juego de caracteres para fuentes de texto: 0
 Mostrar cuando: Siempre
 Nombre: Fecha

PermitirAutocorrección: Verdadero
 Section: 0

Tabulación automática: Falso
 Visible: Verdadero

Alto: 228

Ancho: 516

Color de los bordes: 0
 ColorDelTexto: -2147483630
 Efecto especial: Sin relieve
 Estilo de los bordes: Todas las páginas
 Event Proc Prefix: Fecha_Etiqueta
 Fuente en cursiva: Falso
 IDDelContextoDe: 0
 Ayuda:
 Izquierda: 56

Mostrar cuando: Siempre

Nombre: Fecha Etiqueta

Superior: 850
 Título: Fecha

Alineación del texto: General
 Ancho de los bordes: Trazo fino
 Autocomprimible: Falso
 Barras de desplazamiento: Ninguna
 Border Line Style: Sólido

Cogest.mdb (c) EPA
 Formulario: fd61qft10Dr_CtrIDTRegtImp

noviembre de 2000
 Página: 1847

BuscarPorFiltro: 1	Color de los bordes: 0
Color del fondo: 16777164	ColorDelTexto: -2147483640
ColumnHidden: Falso	ColumnOrder: Predeterminado
ColumnWidth: 636	Comportamiento de la tecla Entrar: Falso
ControlType: 109	Efecto especial: Bajo relieve
Espesor de la fuente: Normal	Estilo de los bordes: Primera página
Estilo del fondo: Normal	Event Proc Prefix: Horas
Font Bold: No	Formato: Short Time
Fuente en cursiva: Falso	Fuente subrayada: Falso
IDDelContextoDe 0	ÍndiceDeTabulación: 3
Ayuda:	Juego de caracteres para fuentes de texto: 0
Izquierda: 5918	Mostrar cuando: Siempre
Lugares Automático	Nombre: Horas
Nombre de la fuente: MS Sans Serif	PermitirAutocorrección: Verdadero
Origen del control: Horas	Section: 0
PuntoDeTabulación: Verdadero	Tabulación automática: Falso
Superior: 0	Texto de la barra de estado: Horas consumidad por el personal que imputa diariamente.
Tamaño de la fuente: 8	
Visible: Verdadero	
Etiqueta: Horas Etiqueta	
Alineación del texto: Derecha	Alto: 228
Ancho de los bordes: Trazo fino	Ancho: 504
Border Line Style: Sólido	Color de los bordes: 0
Color del fondo: -2147483633	ColorDelTexto: -2147483630
ControlType: 100	Efecto especial: Sin relieve
Espesor de la fuente: Normal	Estilo de los bordes: Todas las páginas
Estilo del fondo: Transparente	Event Proc Prefix: Horas_Etiqueta
Font Bold: No	Fuente en cursiva: Falso
Fuente subrayada: Falso	IDDelContextoDe 0
InformaciónAdicional: DetachedLabel	Ayuda:
Juego de caracteres para fuentes de texto: 0	Izquierda: 5770
Nombre de la fuente: MS Sans Serif	Mostrar cuando: Siempre
Section: 1	Nombre: Horas Etiqueta
Tamaño de la fuente: 8	Superior: 850
Visible: Verdadero	Título: Horas
Cuadro de texto: Km	
Activado: Verdadero	Alineación del texto: General
Alto: 240	Ancho de los bordes: Trazo fino
Ancho: 597	Autocomprimible: Falso

Cogest.mdb (c) EPA
 Formulario: fd61qft10Dr_CtrIDTRegtImp

noviembre de 2000
 Página: 1848

Autoextensible:	Falso	Barras de desplazamiento:	Ninguna
Bloqueado:	Falso	Border Line Style:	Sólido
BuscarPorFiltro:	1	Color de los bordes:	0
Color del fondo:	16777164	ColorDelTexto:	-2147483640
ColumnHidden:	Falso	ColumnOrder:	Predeterminado
ColumnWidth:	1140	Comportamiento de la tecla Entrar:	Falso
ControlType:	109	Efecto especial:	Bajo relieve
Espesor de la fuente:	Normal	Estilo de los bordes:	Primera página
Estilo del fondo:	Normal	Event Proc Prefix:	Km
Font Bold:	No	Formato:	Standard
Fuente en cursiva:	Falso	Fuente subrayada:	Falso
IDDelContextoDe	0	ÍndiceDeTabulación:	4
Ayuda:		n:	
Izquierda:	6552	Juego de caracteres para fuentes de texto:	0
Lugares	0	Mostrar cuando:	Siempre
Nombre de la fuente:	MS Sans Serif	Nombre:	Km
Origen del control:	Km	PermitirAutocorrección:	Verdadero
PuntoDeTabulación:	Verdadero	Section:	0
n:		Tabulación automática:	Falso
Superior:	0	Texto de la barra de estado:	Número de kilómetros hechos por el personal en el desempeño de su
Tamaño de la fuente:	8		
Visible:	Verdadero		
Etiqueta: Km Etiqueta			
Alineación del texto:	Derecha	Alto:	228
Ancho de los bordes:	Trazo fino	Ancho:	288
Border Line Style:	Sólido	Color de los bordes:	0
Color del fondo:	-2147483633	ColorDelTexto:	-2147483630
ControlType:	100	Efecto especial:	Sin relieve
Espesor de la fuente:	Normal	Estilo de los bordes:	Todas las páginas
Estilo del fondo:	Transparente	Event Proc Prefix:	Km_Etiqueta
Font Bold:	No	Fuente en cursiva:	Falso
Fuente subrayada:	Falso	IDDelContextoDe	0
InformaciónAdicional:	DetachedLabel	Ayuda:	
Juego de caracteres para fuentes de texto:	0	Izquierda:	6518
Nombre de la fuente:	MS Sans Serif	Mostrar cuando:	Siempre
Section:	1	Nombre:	Km Etiqueta
Tamaño de la fuente:	8	Superior:	850
Visible:	Verdadero	Título:	Km
Marco de objeto independiente: OLEIndependiente83			
Activación automática:	Doble clic	Activado:	Falso

Cogest.mdb (c) EPA
 Formulario: fd61qft10Dr_CtrIDTRegtImp

noviembre de 2000
 Página: 1849

Alto:	796	Ancho de los bordes:	Trazo fino
Ancho:	796	Bloqueado:	Verdadero
Border Line Style:	Sólido	Clase OLE:	Paint
Clase:	Paint.Picture	Color de los bordes:	16777215
Color del fondo:	16777215	ControlType:	114
Efecto especial:	Sin relieve	Encabezados de columna:	Falso
Estilo de los bordes:	Primera página	Estilo del fondo:	Normal
Event Proc Prefix:	OLEIndependiente83	IDDelContextoDe Ayuda:	0
ÍndiceDeTabulación:	0	Izquierda:	0
Modo de cambiar el tamaño:	Recortar	Mostrar cuando:	Siempre
Nombre:	OLEIndependiente83	Número de columnas:	0
Opciones de actualización:	Automático	PuntoDeTabulación:	Verdadero
Section:	1	Superior:	0
TipoDePresentación:	Falso	TipoOLE:	Incrustado
TipoOLEPermitido:	Ambos	Verbo:	0
Visible:	Verdadero		

Marco de objeto independiente: OLEIndependiente84

Activación automática:	Doble clic	Activado:	Falso
Alto:	796	Ancho de los bordes:	Trazo fino
Ancho:	796	Bloqueado:	Verdadero
Border Line Style:	Sólido	Clase OLE:	Paint
Clase:	Paint.Picture	Color de los bordes:	16777215
Color del fondo:	16777215	ControlType:	114
Efecto especial:	Sin relieve	Encabezados de columna:	Falso
Estilo de los bordes:	Primera página	Estilo del fondo:	Normal
Event Proc Prefix:	OLEIndependiente84	IDDelContextoDe Ayuda:	0
ÍndiceDeTabulación:	1	Izquierda:	8360
Modo de cambiar el tamaño:	Recortar	Mostrar cuando:	Siempre
Nombre:	OLEIndependiente84	Número de columnas:	0
Opciones de actualización:	Automático	PuntoDeTabulación:	Verdadero
Section:	1	Superior:	0
TipoDePresentación:	Falso	TipoOLE:	Incrustado
TipoOLEPermitido:	Ambos	Verbo:	0
Visible:	Verdadero		

Cuadro de texto: Otros

Activado:	Verdadero	Alineación del texto:	General
Alto:	240	Ancho de los bordes:	Trazo fino
Ancho:	684	Autocomprimible:	Falso

Cogest.mdb (c) EPA
 Formulario: fd61qft10Dr_CtrIDTRegtImp

noviembre de 2000
 Página: 1850

Autoextensible:	Falso	Barras de desplazamiento:	Ninguna
Bloqueado:	Falso	Border Line Style:	Sólido
BuscarPorFiltro:	1	Color de los bordes:	0
Color del fondo:	16777164	ColorDelTexto:	-2147483640
ColumnHidden:	Falso	ColumnOrder:	Predeterminado
ColumnWidth:	1140	Comportamiento de la tecla Entrar:	Falso
ControlType:	109	Efecto especial:	Bajo relieve
Espesor de la fuente:	Normal	Estilo de los bordes:	Primera página
Estilo del fondo:	Normal	Event Proc Prefix:	Otros
Font Bold:	No	Formato:	Standard
Fuente en cursiva:	Falso	Fuente subrayada:	Falso
IDDelContextoDe:	0	ÍndiceDeTabulación:	7
Ayuda:		n:	
Izquierda:	8472	Juego de caracteres para fuentes de texto:	0
Lugares:	0	Mostrar cuando:	Siempre
Nombre de la fuente:	MS Sans Serif	Nombre:	Otros
Origen del control:	Otros	PermitirAutocorrección:	Verdadero
PuntoDeTabulación:	Verdadero	Section:	0
n:		Tabulación automática:	Falso
Superior:	0	Texto de la barra de estado:	Otros gastos suplidos por el personal
Tamaño de la fuente:	8		
Visible:	Verdadero		
Etiqueta: Otros Etiqueta			
Alineación del texto:	Derecha	Alto:	228
Ancho de los bordes:	Trazo fino	Ancho:	444
Border Line Style:	Sólido	Color de los bordes:	0
Color del fondo:	-2147483633	ColorDelTexto:	-2147483630
ControlType:	100	Efecto especial:	Sin relieve
Espesor de la fuente:	Normal	Estilo de los bordes:	Todas las páginas
Estilo del fondo:	Transparente	Event Proc Prefix:	Otros_Etiqueta
Font Bold:	No	Fuente en cursiva:	Falso
Fuente subrayada:	Falso	IDDelContextoDe:	0
InformaciónAdicional:	DetachedLabel	Ayuda:	
Juego de caracteres para fuentes de texto:	0	Izquierda:	8600
Nombre de la fuente:	MS Sans Serif	Mostrar cuando:	Siempre
Section:	1	Nombre:	Otros Etiqueta
Tamaño de la fuente:	8	Superior:	850
Visible:	Verdadero	Título:	Otros
Cuadro de texto: Rest			
Activado:	Verdadero	Alineación del texto:	General

Cogest.mdb (c) EPA
 Formulario: fd61qft10Dr_CtrIDTRegtImp

noviembre de 2000
 Página: 1851

Alto:	240	Ancho de los bordes:	Trazo fino
Ancho:	684	Autocomprimible:	Falso
Autoextensible:	Falso	Barras de desplazamiento:	Ninguna
Bloqueado:	Falso	Border Line Style:	Sólido
BuscarPorFiltro:	1	Color de los bordes:	0
Color del fondo:	16777164	ColorDelTexto:	-2147483640
ColumnHidden:	Falso	ColumnOrder:	Predeterminado
ColumnWidth:	1140	Comportamiento de la tecla Entrar:	Falso
ControlType:	109	Efecto especial:	Bajo relieve
Espesor de la fuente:	Normal	Estilo de los bordes:	Primera página
Estilo del fondo:	Normal	Event Proc Prefix:	Rest
Font Bold:	No	Formato:	Standard
Fuente en cursiva:	Falso	Fuente subrayada:	Falso
IDDelContextoDe Ayuda:	0	ÍndiceDeTabulación:	6
Izquierda:	7766	Juego de caracteres para fuentes de texto:	0
Lugares	0	Mostrar cuando:	Siempre
Nombre de la fuente:	MS Sans Serif	Nombre:	Rest
Origen del control:	Rest	PermitirAutocorrección:	Verdadero
PuntoDeTabulación:	Verdadero	Section:	0
Superior:	0	Tabulación automática:	Falso
Tamaño de la fuente:	8	Texto de la barra de estado:	Gastos pagados por el personal en restaurantes, cafetería, y suplidos por el empleado..
Visible:	Verdadero		
Etiqueta: Rest Etiqueta			
Alineación del texto:	Derecha	Alto:	228
Ancho de los bordes:	Trazo fino	Ancho:	396
Border Line Style:	Sólido	Color de los bordes:	0
Color del fondo:	-2147483633	ColorDelTexto:	-2147483630
ControlType:	100	Efecto especial:	Sin relieve
Espesor de la fuente:	Normal	Estilo de los bordes:	Todas las páginas
Estilo del fondo:	Transparente	Event Proc Prefix:	Rest_Etiqueta
Font Bold:	No	Fuente en cursiva:	Falso
Fuente subrayada:	Falso	IDDelContextoDe Ayuda:	0
InformaciónAdicional:	DetachedLabel	Izquierda:	7945
Juego de caracteres para fuentes de texto:	0	Mostrar cuando:	Siempre
Nombre de la fuente:	MS Sans Serif	Nombre:	Rest Etiqueta
Section:	1	Superior:	850
Tamaño de la fuente:	8	Título:	Rest
Visible:	Verdadero		

Cuadro de texto: Tarea

Activado:	Verdadero	Alineación del texto:	General
Alto:	240	Ancho de los bordes:	Trazo fino
Ancho:	2181	Autocomprimible:	Falso
Autoextensible:	Falso	Barras de desplazamiento:	Ninguna
Bloqueado:	Falso	Border Line Style:	Sólido
BuscarPorFiltro:	1	Color de los bordes:	0
Color del fondo:	16777164	ColorDelTexto:	-2147483640
ColumnHidden:	Falso	ColumnOrder:	Predeterminado
ColumnWidth:	2568	Comportamiento de la tecla Entrar:	Falso
ControlType:	109	Efecto especial:	Bajo relieve
Espesor de la fuente:	Normal	Estilo de los bordes:	Primera página
Estilo del fondo:	Normal	Event Proc Prefix:	Tarea
Font Bold:	No	Fuente en cursiva:	Falso
Fuente subrayada:	Falso	IDDelContextoDe Ayuda:	0
ÍndiceDeTabulación:	2	Izquierda:	3715
Juego de caracteres para fuentes de texto:	0	Lugares:	Automático
Mostrar cuando:	Siempre	Nombre de la fuente:	MS Sans Serif
Nombre:	Tarea	Origen del control:	Tarea
PermitirAutocorrección:	Verdadero	PuntoDeTabulación:	Verdadero
Section:	0	Superior:	0
Tabulación automática:	Falso	Tamaño de la fuente:	8
Texto de la barra de estado:	Seudónimo asignado a la actividad, compuesto de dos palabras: localidad y objeto.	Visible:	Verdadero

Etiqueta: Tarea Etiqueta

Alineación del texto:	Izquierda	Alto:	228
Ancho de los bordes:	Trazo fino	Ancho:	504
Border Line Style:	Sólido	Color de los bordes:	0
Color del fondo:	-2147483633	ColorDelTexto:	-2147483630
ControlType:	100	Efecto especial:	Sin relieve
Espesor de la fuente:	Normal	Estilo de los bordes:	Todas las páginas
Estilo del fondo:	Transparente	Event Proc Prefix:	Tarea_Etiqueta
Font Bold:	No	Fuente en cursiva:	Falso
Fuente subrayada:	Falso	IDDelContextoDe Ayuda:	0
InformaciónAdicional:	DetachedLabel	Izquierda:	3624
Juego de caracteres para fuentes de texto:	0	Mostrar cuando:	Siempre
Nombre de la fuente:	MS Sans Serif	Nombre:	Tarea Etiqueta
Section:	1	Superior:	850
Tamaño de la	8		

Propiedades

ActivarFiltro:	Falso	ActivarOrden:	Verdadero
Ajuste de tamaño	Verdadero	Allow Updating:	No
AltoDeLaFila:	Predeterminado	AlturaDeFuenteDeHoja	10
AlturaDeLaVentana:	3144	Ancho:	9356
AnchuraDeLaVentana:	9624	Barras de	Ninguna
Bloqueos del registro:	Sin bloquear	Botón qué es esto:	Falso
BotónCerrar:	Verdadero	BotonesDeDesplazamie	Falso
BotonesMinMax:	Report.	CentradoAutomático:	Verdadero
Ciclo:	Ninguno	ColorDeLaCuadrículaD	12632256
ComportamientoDeLaC	Ambas	Contar:	21
Cuadro de control:	Verdadero	DatasheetBackColor:	16777215
DatasheetFontName:	Arial	DatasheetForeColor:	0
Diseño a imprimir:	Falso	DistribuciónDeLalmage	Siempre
EfectoDeCeldasDeHoj	Normal	Emergente:	Falso
EspesorDeFuenteDeHo	Normal	Estilo de los bordes:	Ajustable
Fecha de creación:	21/9/00 23.18.13	FrozenColumns:	1
FuenteDeHojaDeDatos	Falso	FuenteDeHojaDeDatos	Falso
HasModule:	Verdadero	IDDelContextoDeAyud	0
Imagen:	(ninguna)	Impresión láser rápida:	Verdadero
InsideHeight:	2580	InsideWidth:	9288
Intervalo de	0	Introducción de datos:	Falso
Línea X:	10	Línea Y:	10
LogicalPageWidth:	9070	Max Button:	Falso
Menú contextual:	Verdadero	Min Button:	Falso
Modal:	Falso	ModoCambiarTamañoD	Recortar
MosaicoDelmágenes:	Falso	Origen de la paleta:	(Predeterminado)
Origen del registro:	qft174111Dm_SubfrmDemandas	Permitir filtros:	Verdadero
Permitir	Verdadero	PermitirAgregar:	Falso
PermitirEliminación:	Falso	PictureType:	0
Propietario:	admin	Selectores de registro:	Falso
SeparadoresDeRegistro	Verdadero	ShowGrid:	Verdadero
TeclaDePresentaciónPr	Falso	TipoRecordset:	Todos los registros
Título:	SUBFORMULARIO DEMANDAS	Última actualización:	2/10/00 9.10.47
Visible:	Falso	Vista predeterminada:	Formulario simple
Vistas permitidas:	Formulario		

Objetos

Sección: Detalle

Alto:	510	Autocomprimible:	Falso
Autoextensible:	Falso	Color del fondo:	-2147483633
Efecto especial:	Sin relieve	En selección:	Falso
Event Proc Prefix:	Detalle	Forzar nueva	Ninguno
		página:	
Mantener juntos:	Falso	Mostrar cuando:	Siempre
Nombre:	Detalle	NuevaFilaOColum	Ninguno
		na:	
Visible:	Verdadero		

Sección: EncabezadoDelFormulario

Alto:	513	Autocomprimible:	Falso
Autoextensible:	Falso	Color del fondo:	-2147483633

Cogest.mdb (c) EPA
Formulario: fp101qft174111Dm_Subfrm

noviembre de 2000
Página: 1855

Efecto especial: Sin relieve
Event Proc Prefix: EncabezadoDelFormulario

En selección: Falso
Forzar nueva página: Ninguno

Mantener juntos: Falso
Nombre: EncabezadoDelFormulario

Mostrar cuando: Siempre
NuevaFilaOColumna: Ninguno

Visible: Verdadero

Sección: EncabezadoDePágina

Alto: 0
Efecto especial: Sin relieve
Event Proc Prefix: EncabezadoDePágina

Color del fondo: -2147483633
En selección: Falso
Nombre: EncabezadoDePágina

Sección: PieDelFormulario

Alto: 0
Autoextensible: Falso
Efecto especial: Sin relieve
Event Proc Prefix: PieDelFormulario

Autocomprimible: Falso
Color del fondo: -2147483633
En selección: Falso
Forzar nueva página: Ninguno

Mantener juntos: Falso
Nombre: PieDelFormulario

Mostrar cuando: Siempre
NuevaFilaOColumna: Ninguno

Visible: Verdadero

Sección: PieDePágina

Alto: 0
Efecto especial: Sin relieve
Event Proc Prefix: PieDePágina

Color del fondo: -2147483633
En selección: Falso
Nombre: PieDePágina

Botón de alternar: Acepta

Activado: Verdadero
Ancho: 552
ColorDelTexto: 8388608
ColumnOrder: Predeterminado
ControlType: 122

Alto: 360
Bloqueado: Falso
ColumnHidden: Falso
ColumnWidth: Predeterminado
Espesor de la fuente: Normal

Event Proc Prefix: Acepta
Fuente en cursiva: Falso
IDDelContextoDe Ayuda: 0

Font Bold: No
Fuente subrayada: Falso
Imagen: (ninguna)

ÍndiceDeTabulación: 6

Izquierda: 5046

Juego de caracteres para fuentes de texto: 0
Nombre de la fuente: Arial

Mostrar cuando: Siempre

Origen del control: Dm_Acepta
PuntoDeTabulación: Verdadero

Nombre: Acepta

Superior: 113

PictureType: 0
Section: 0

Texto de la barra de estado: Jefe área

Tamaño de la fuente: 8
Título: &Acep

TripleState: Falso

Visible: Verdadero

Botón de alternar: Adjud

Activado: Verdadero
Ancho: 564
ColorDelTexto: 8388608
ColumnOrder: Predeterminado
ControlType: 122

Alto: 360
Bloqueado: Falso
ColumnHidden: Falso
ColumnWidth: Predeterminado
Espesor de la fuente: Normal

Cogest.mdb (c) EPA
 Formulario: fp101qft174111Dm_Subfrm

noviembre de 2000
 Página: 1856

fuelle:		Event Proc Prefix:	Adjud
Font Bold:	No	Fuente en cursiva:	Falso
Fuente subrayada:	Falso	IDDelContextoDe	0
Imagen:	(ninguna)	Ayuda:	
Izquierda:	7462	ÍndiceDeTabulació	8
		n:	
		Juego de	0
		caracteres para	
		fuentes de texto:	
Mostrar cuando:	Siempre	Nombre de la	Arial
		fuente:	
Nombre:	Adjud	Origen del control:	Dm_Favorable
PictureType:	0	PuntoDeTabulació	Verdadero
		n:	
Section:	0	Superior:	113
Tamaño de la	8	Texto de la barra	Gerencia o Jefe área
fuente:		de estado:	
Título:	&Favor	TripleState:	Falso
Visible:	Verdadero		

Botón de alternar: Alternar37

Activado:	Verdadero	Alto:	360
Ancho:	516	Bloqueado:	Falso
ColorDelTexto:	8388608	ColumnHidden:	Falso
ColumnOrder:	Predeterminado	ColumnWidth:	Predeterminado
ControlType:	122	Espesor de la	Normal
		fuente:	
Event Proc Prefix:	Alternar37	Font Bold:	No
Fuente en cursiva:	Falso	Fuente subrayada:	Falso
IDDelContextoDe	0	Imagen:	(ninguna)
Ayuda:		Izquierda:	6206
ÍndiceDeTabulació	13	Mostrar cuando:	Siempre
n:			
Juego de	0	Nombre:	Alternar37
caracteres para		PictureType:	0
fuentes de texto:		Section:	0
Nombre de la	Arial	Tamaño de la	8
fuente:		fuente:	
Origen del control:	Dm_Defectuoso	Título:	D&ef
PuntoDeTabulació	Verdadero	Visible:	Verdadero
n:			
Superior:	113		
Texto de la barra	Jefe área		
de estado:			
TripleState:	Falso		

Botón de alternar: Carreteras

Activado:	Verdadero	Alto:	283
Ancho:	1580	Bloqueado:	Falso
ColorDelTexto:	8388608	ColumnHidden:	Falso
ColumnOrder:	Predeterminado	ColumnWidth:	Predeterminado
ControlType:	122	Espesor de la	Normal
		fuente:	
Event Proc Prefix:	Carreteras	Font Bold:	No
Fuente en cursiva:	Falso	Fuente subrayada:	Falso
IDDelContextoDe	0	Imagen:	(ninguna)
Ayuda:		Izquierda:	170
ÍndiceDeTabulació	0	Mostrar cuando:	Siempre
n:			
Juego de	0		
caracteres para			
fuentes de texto:			

Cogest.mdb (c) EPA
 Formulario: fp101qft174111Dm_Subfrm

noviembre de 2000
 Página: 1857

Nombre de la fuente:	Arial	Nombre:	Carreteras
Origen del control:	Dm_Carreteras	PictureType:	0
PuntoDeTabulación:	Verdadero	Section:	1
Superior:	173	Tamaño de la fuente:	8
Título:	A	TripleState:	Falso
Visible:	Verdadero		

Rectángulo: Cuadro30

Alto:	513	Ancho de los bordes:	Trazo fino
Ancho:	9241	Border Line Style:	Sólido
Color de los bordes:	0	Color del fondo:	6697881
ControlType:	101	Efecto especial:	Grabado
Estilo de los bordes:	Primera página	Estilo del fondo:	Normal
Event Proc Prefix:	Cuadro30	Izquierda:	0
Mostrar cuando:	Siempre	Nombre:	Cuadro30
Section:	1	Superior:	0
Visible:	Verdadero		

Rectángulo: Cuadro31

Alto:	454	Ancho de los bordes:	Trazo fino
Ancho:	9241	Border Line Style:	Sólido
Color de los bordes:	0	Color del fondo:	6697881
ControlType:	101	Efecto especial:	Grabado
Estilo de los bordes:	Primera página	Estilo del fondo:	Normal
Event Proc Prefix:	Cuadro31	Izquierda:	56
Mostrar cuando:	Siempre	Nombre:	Cuadro31
Section:	0	Superior:	56
Visible:	Verdadero		

Botón de alternar: Elimina

Activado:	Verdadero	Alto:	360
Ancho:	552	Bloqueado:	Falso
ColorDelTexto:	8388608	ColumnHidden:	Falso
ColumnOrder:	Predeterminado	ColumnWidth:	Predeterminado
ControlType:	122	Espesor de la fuente:	Normal
Event Proc Prefix:	Elimina	Font Bold:	No
Fuente en cursiva:	Falso	Fuente subrayada:	Falso
IDDelContextoDe Ayuda:	0	Imagen:	(ninguna)
ÍndiceDeTabulación:	10	Izquierda:	8072
Juego de caracteres para fuentes de texto:	0	Mostrar cuando:	Siempre
Nombre de la fuente:	Arial	Nombre:	Elimina
Origen del control:	Dm_Rechaza	PictureType:	0
PuntoDeTabulación:	Verdadero	Section:	0
Superior:	113	Tamaño de la fuente:	8
Texto de la barra de estado:	Gerencia		

Cogest.mdb (c) EPA
 Formulario: fp101qft174111Dm_Subfrm

noviembre de 2000
 Página: 1858

TripleState:	Falso	Título:	&Rech
		Visible:	Verdadero
Botón de alternar: Licitación			
Activado:	Verdadero	Alto:	283
Ancho:	1580	Bloqueado:	Falso
ColorDelTexto:	8388608	ColumnHidden:	Falso
ColumnOrder:	Predeterminado	ColumnWidth:	Predeterminado
ControlType:	122	Espesor de la fuente:	Normal
Event Proc Prefix:	Licitación	Font Bold:	No
Fuente en cursiva:	Falso	Fuente subrayada:	Falso
IDDelContextoDe	0	Imagen:	(ninguna)
Ayuda:		Izquierda:	1999
ÍndiceDeTabulació	1	Mostrar cuando:	Siempre
n:		Nombre:	Licitación
Juego de caracteres para fuentes de texto:	0	PictureType:	0
Nombre de la fuente:	Arial	Section:	1
Origen del control:	Dm_Licitación	Tamaño de la fuente:	8
PuntoDeTabulació	Verdadero	TripleState:	Falso
n:			
Superior:	173		
Título:	B		
Visible:	Verdadero		
Botón de alternar: Mixta			
Activado:	Verdadero	Alto:	283
Ancho:	1580	Bloqueado:	Falso
ColorDelTexto:	8388608	ColumnHidden:	Falso
ColumnOrder:	Predeterminado	ColumnWidth:	Predeterminado
ControlType:	122	Espesor de la fuente:	Normal
Event Proc Prefix:	Mixta	Font Bold:	No
Fuente en cursiva:	Falso	Fuente subrayada:	Falso
IDDelContextoDe	0	Imagen:	(ninguna)
Ayuda:		Izquierda:	7486
ÍndiceDeTabulació	4	Mostrar cuando:	Siempre
n:		Nombre:	Mixta
Juego de caracteres para fuentes de texto:	0	PictureType:	0
Nombre de la fuente:	Arial	Section:	1
Origen del control:	Dm_Mixta	Tamaño de la fuente:	8
PuntoDeTabulació	Verdadero	TripleState:	Falso
n:			
Superior:	173		
Título:	E		
Visible:	Verdadero		
Botón de alternar: Presen			
Activado:	Verdadero	Alto:	360
Ancho:	516	Bloqueado:	Falso
ColorDelTexto:	8388608	ColumnHidden:	Falso
ColumnOrder:	Predeterminado	ColumnWidth:	Predeterminado
ControlType:	122	Espesor de la fuente:	Normal

Cogest.mdb (c) EPA
 Formulario: fp101qft174111Dm_Subfrm

noviembre de 2000
 Página: 1859

Event Proc Prefix: Presen
 Fuente en cursiva: Falso
 IDDelContextoDe 0
 Ayuda:
 ÍndiceDeTabulació 7
 n:
 Juego de 0
 caracteres para
 fuentes de texto:
 Nombre de la Arial
 fuente:
 Origen del control: Dm_Presenta
 PuntoDeTabulació Verdadero
 n:
 Superior: 113
 Texto de la barra Jefe área
 de estado:
 TripleState: Falso

Font Bold: No
 Fuente subrayada: Falso
 Imagen: (ninguna)
 Izquierda: 5644
 Mostrar cuando: Siempre
 Nombre: Presen
 PictureType: 0
 Section: 0
 Tamaño de la 8
 fuente:
 Título: P&res
 Visible: Verdadero

Botón de alternar: Prop

Activado: Verdadero
 Ancho: 516
 ColorDelTexto: 8388608
 ColumnOrder: Predeterminado
 ControlType: 122

Alto: 360
 Bloqueado: Falso
 ColumnHidden: Falso
 ColumnWidth: Predeterminado
 Espesor de la Normal
 fuente:

Event Proc Prefix: Prop
 Fuente en cursiva: Falso
 IDDelContextoDe 0
 Ayuda:
 ÍndiceDeTabulació 5
 n:
 Juego de 0
 caracteres para
 fuentes de texto:
 Nombre de la Arial
 fuente:
 Origen del control: Dm_Propone
 PuntoDeTabulació Verdadero
 n:
 Superior: 113
 Texto de la barra Servicios generales
 de estado:
 TripleState: Falso

Font Bold: No
 Fuente subrayada: Falso
 Imagen: (ninguna)
 Izquierda: 1840
 Mostrar cuando: Siempre
 Nombre: Prop
 PictureType: 0
 Section: 0
 Tamaño de la 8
 fuente:
 Título: &Prop
 Visible: Verdadero

Botón de comando: Reanudar

Activado: Verdadero
 Alto: 360
 Cancelar: Falso
 ControlType: 104

Al hacer clic: [Event Procedure]
 Ancho: 504
 ColorDelTexto: 8388608
 Espesor de la Negrita
 fuente:

Event Proc Prefix: Reanudar
 Fuente en cursiva: Falso
 IDDelContextoDe 0
 Ayuda:
 ÍndiceDeTabulació 11
 n:
 Juego de 0
 caracteres para
 fuentes de texto:
 Nombre de la Arial
 fuente:

Font Bold: Sí
 Fuente subrayada: Falso
 Imagen: (ninguna)
 Izquierda: 8670
 Mostrar cuando: Siempre

Cogest.mdb (c) EPA
 Formulario: fp101qft174111Dm_Subfrm

noviembre de 2000
 Página: 1860

PictureType: 0
 PuntoDeTabulació Verdadero
 n:
 Section: 0
 Tamaño de la 8
 fuente:
 Transparente: Falso

Nombre: Reanudar
 Predeterminado: Falso
 Repetición automática: Falso
 Superior: 113
 Título: AC&T
 Visible: Verdadero

Botón de alternar: Rech

Activado: Verdadero
 Ancho: 648
 ColorDelTexto: 8388608
 ColumnOrder: Predeterminado
 ControlType: 122

Alto: 360
 Bloqueado: Falso
 ColumnHidden: Falso
 ColumnWidth: Predeterminado
 Espesor de la fuente: Normal
 Font Bold: No
 Fuente subrayada: Falso
 Imagen: (ninguna)

Event Proc Prefix: Rech
 Fuente en cursiva: Falso
 IDDelContextoDe 0
 Ayuda:
 ÍndiceDeTabulació 9
 n:

Izquierda: 6768

Juego de 0
 caracteres para
 fuentes de texto:

Mostrar cuando: Siempre

Nombre de la Arial
 fuente:

Nombre: Rech

Origen del control: Dm_Desfavorable
 PuntoDeTabulació Verdadero
 n:

PictureType: 0
 Section: 0

Superior: 113

Tamaño de la 8
 fuente:

Texto de la barra Servicios generales
 de estado:

Título: &Desfav

TripleState: Falso

Visible: Verdadero

Botón de alternar: Recibe

Activado: Verdadero
 Ancho: 672
 ColorDelTexto: 8388608
 ColumnOrder: Predeterminado
 ControlType: 122

Alto: 360
 Bloqueado: Falso
 ColumnHidden: Falso
 ColumnWidth: Predeterminado
 Espesor de la fuente: Normal
 Font Bold: No
 Fuente subrayada: Falso
 Imagen: (ninguna)

Event Proc Prefix: Recibe
 Fuente en cursiva: Falso
 IDDelContextoDe 0
 Ayuda:
 ÍndiceDeTabulació 3
 n:

Izquierda: 4328

Juego de 0
 caracteres para
 fuentes de texto:

Mostrar cuando: Siempre

Nombre de la Arial
 fuente:

Nombre: Recibe

Origen del control: Dm_Recibe
 PuntoDeTabulació Verdadero
 n:

PictureType: 0
 Section: 0

Superior: 113

Tamaño de la 8
 fuente:

Texto de la barra Gerencia o Jefe área
 de estado:

Título: Reci&be

TripleState: Falso

Visible: Verdadero

Activado: Verdadero
 Ancho: 1580
 ColorDelTexto: 8388608
 ColumnOrder: Predeterminado
 ControlType: 122

 Event Proc Prefix: RecursosHidráulicos
 Fuente en cursiva: Falso
 IDDelContextoDe 0
 Ayuda:
 ÍndiceDeTabulació 2
 n:
 Juego de 0
 caracteres para
 fuentes de texto:
 Nombre de la Arial
 fuente:
 Origen del control: Dm_RRHH
 PuntoDeTabulació Verdadero
 n:
 Superior: 173

 Título: Culicos
 Visible: Verdadero

Botón de alternar: Selec

Activado: Verdadero
 Ancho: 588
 ColorDelTexto: 8388608
 ColumnOrder: Predeterminado
 ControlType: 122

 Event Proc Prefix: Selec
 Fuente en cursiva: Falso
 IDDelContextoDe 0
 Ayuda:
 ÍndiceDeTabulació 2
 n:
 Juego de 0
 caracteres para
 fuentes de texto:
 Nombre de la Arial
 fuente:
 Origen del control: Dm_Selecciona
 PuntoDeTabulació Verdadero
 n:
 Superior: 113

 Texto de la barra Jefe área
 de estado:
 TripleState: Falso

Botón de comando: Situación

Activado: Falso
 Ancho: 1011
 ColorDelTexto: 8404992
 Espesor de la Negrita
 fuente:
 Font Bold: Sí
 Fuente subrayada: Falso

Alto: 283
 Bloqueado: Falso
 ColumnHidden: Falso
 ColumnWidth: Predeterminado
 Espesor de la Normal
 fuente:
 Font Bold: No
 Fuente subrayada: Falso
 Imagen: (ninguna)

 Izquierda: 3828

 Mostrar cuando: Siempre

 Nombre: RecursosHidráulicos

 PictureType: 0
 Section: 1

 Tamaño de la 8
 fuente:
 TripleState: Falso

Alto: 360
 Bloqueado: Falso
 ColumnHidden: Falso
 ColumnWidth: Predeterminado
 Espesor de la Normal
 fuente:
 Font Bold: No
 Fuente subrayada: Falso
 Imagen: (ninguna)

 Izquierda: 3108

 Mostrar cuando: Siempre

 Nombre: Selec

 PictureType: 0
 Section: 0

 Tamaño de la 8
 fuente:
 Título: S&elec

 Visible: Verdadero

Alto: 360
 Cancelar: Falso
 ControlType: 104
 Event Proc Prefix: Situación

 Fuente en cursiva: Falso
 IDDelContextoDe 0
 Ayuda:

Cogest.mdb (c) EPA
 Formulario: fp101qft174111Dm_Subfrm

noviembre de 2000
 Página: 1862

Imagen: (ninguna) ÍndiceDeTabulació n: 12
 Izquierda: 113 Juego de caracteres para fuentes de texto: 0
 Mostrar cuando: Siempre Nombre de la fuente: Arial
 Nombre: Situación PictureType: 0
 Predeterminado: Falso PuntoDeTabulació n: Verdadero
 Repetición automática: Falso Section: 0
 Superior: 113 Tamaño de la fuente: 8
 Título: SITUACIÓN Transparente: Falso
 Visible: Verdadero

Botón de alternar: Solic

Activado: Verdadero Alto: 360
 Ancho: 540 Bloqueado: Falso
 ColorDelTexto: 8388608 ColumnHidden: Falso
 ColumnOrder: Predeterminado ColumnWidth: Predeterminado
 ControlType: 122 Espesor de la fuente: Normal
 Event Proc Prefix: Solic Font Bold: No
 Fuente en cursiva: Falso Fuente subrayada: Falso
 IDDelContextoDe 0 Imagen: (ninguna)
 Ayuda: ÍndiceDeTabulació n: 4 Izquierda: 3742
 Juego de caracteres para fuentes de texto: 0 Mostrar cuando: Siempre
 Nombre de la fuente: Arial Nombre: Solic
 Origen del control: Dm_Solicita PictureType: 0
 PuntoDeTabulació n: Verdadero Section: 0
 Superior: 113 Tamaño de la fuente: 8
 Texto de la barra de estado: Servicios generales Título: S&olic
 TripleState: Falso Visible: Verdadero

Botón de alternar: Superv

Activado: Verdadero Alto: 360
 Ancho: 660 Bloqueado: Falso
 ColorDelTexto: 8388608 ColumnHidden: Falso
 ColumnOrder: Predeterminado ColumnWidth: Predeterminado
 ControlType: 122 Espesor de la fuente: Normal
 Event Proc Prefix: Superv Font Bold: No
 Fuente en cursiva: Falso Fuente subrayada: Falso
 IDDelContextoDe 0 Imagen: (ninguna)
 Ayuda: ÍndiceDeTabulació n: 1 Izquierda: 2402
 Juego de caracteres para fuentes de texto: 0 Mostrar cuando: Siempre
 Nombre de la fuente: Arial Nombre: Superv
 Origen del control: Dm_Supervisa PictureType: 0

Cogest.mdb (c) EPA
 Formulario: fp101qft174111Dm_Subfrm

noviembre de 2000
 Página: 1863

PuntoDeTabulació Verdadero
 n:
 Superior: 113
 Texto de la barra Jefe área
 de estado:
 TripleState: Falso

Section: 0
 Tamaño de la fuente: 8
 Título: &Superv
 Visible: Verdadero

Botón de alternar: Urbanismo

Activado: Verdadero
 Ancho: 1580
 ColorDelTexto: 8388608
 ColumnOrder: Predeterminado
 ControlType: 122
 Event Proc Prefix: Urbanismo
 Fuente en cursiva: Falso
 IDDelContextoDe 0
 Ayuda:
 ÍndiceDeTabulació 3
 n:
 Juego de 0
 caracteres para
 fuentes de texto:
 Nombre de la Arial
 fuente:
 Origen del control: Dm_Urbanismo
 PuntoDeTabulació Verdadero
 n:
 Superior: 173
 Título: D
 Visible: Verdadero

Alto: 283
 Bloqueado: Falso
 ColumnHidden: Falso
 ColumnWidth: Predeterminado
 Espesor de la fuente: Normal
 Font Bold: No
 Fuente subrayada: Falso
 Imagen: (ninguna)
 Izquierda: 5657
 Mostrar cuando: Siempre
 Nombre: Urbanismo
 PictureType: 0
 Section: 1
 Tamaño de la fuente: 8
 TripleState: Falso

Botón de alternar: Valida

Activado: Verdadero
 Ancho: 624
 ColorDelTexto: 8388608
 ColumnOrder: Predeterminado
 ControlType: 122
 Event Proc Prefix: Valida
 Fuente en cursiva: Falso
 IDDelContextoDe 0
 Ayuda:
 ÍndiceDeTabulació 0
 n:
 Juego de 0
 caracteres para
 fuentes de texto:
 Nombre de la Arial
 fuente:
 Origen del control: Dm_Valida
 PuntoDeTabulació Verdadero
 n:
 Superior: 113
 Texto de la barra Gerencia
 de estado:
 TripleState: Falso

Alto: 360
 Bloqueado: Falso
 ColumnHidden: Falso
 ColumnWidth: Predeterminado
 Espesor de la fuente: Normal
 Font Bold: No
 Fuente subrayada: Falso
 Imagen: (ninguna)
 Izquierda: 1170
 Mostrar cuando: Siempre
 Nombre: Valida
 PictureType: 0
 Section: 0
 Tamaño de la fuente: 8
 Título: &Valida
 Visible: Verdadero

Código

```

1 Attribute VB_Name = "Form_fp101qft174111Dm_Subfrm"
2 Attribute VB_Creatable = True
3 Attribute VB_PredeclaredId = True
4 Attribute VB_Exposed = False
5 Option Compare Database
6 Option Explicit
7
8
9
10 Private Sub Form_AfterUpdate()
11     If ("fsqsft174111Dm_SubformularioDemandas") = Null Then
12         DoCmd.Close acForm, "ft174111Dm_Demandas"
13         DoCmd.OpenForm "ft174111Dm_Demandas", acNormal, "", "", acEdit, acNormal
14         MsgBox ("NO HAY REGISTROS EN LA OPCIÓN ELEGIDA")
15         DoCmd.Close acForm, "fsqsft174111Dm_SubformularioDemandas"
16     End If
17
18 End Sub
19
20 Private Sub Form_BeforeUpdate(Cancel As Integer)
21     DoCmd.Close acForm, "ft174111Dm_Demandas"
22     DoCmd.OpenForm "ft174111Dm_Demandas", acNormal, "", "", acEdit, acNormal
23     MsgBox ("No hay registros en la opción elegida: Elija otra")
24     DoCmd.Close acForm, "fsqsft174111Dm_SubformularioDemandas"
25 End Sub
26
27 Private Sub Form_Close()
28
29 End Sub
30
31
32 Private Sub Form_Load()
33     DoCmd.Close acForm, "ft174111Dm_Demandas"
34     DoCmd.OpenForm "ft174111Dm_Demandas", acNormal, "", "", acEdit, acNormal
35     MsgBox ("No hay registros en la opción elegida: Elija otra")
36     DoCmd.Close acForm, "fsqsft174111Dm_SubformularioDemandas"
37 End Sub
38
39
40
41 Private Sub Macro_Click()
42     MsgBox ("No hay registros en la opción elegida: Elija otra")
43     DoCmd.Close acForm, "ft174111Dm_Demandas"
44     DoCmd.OpenForm "ft174111Dm_Demandas", acNormal, "", "", acEdit, acNormal
45
46     DoCmd.Close acForm, "fsqsft174111Dm_SubformularioDemandas"
47 End Sub
48
49
50 Private Sub Reanudar_Click()
51     DoCmd.Close acForm, "fp10qft174111Dm_Administrador"
52     DoCmd.OpenForm "fp10qft174111Dm_Administrador", acNormal, "", "", acEdit,
acNormal
53     MsgBox ("No hay registros en la opción elegida: Elija otra")

```

Cogest.mdb (c) EPA
Formulario: fp101qft174111Dm_Subfrm

noviembre de 2000
Página: 1865

```
54      DoCmd.Close acForm, "fp101qft174111Dm_Subfrm"  
55  
56 End Sub
```

Permisos de usuario

admin

Permisos de grupo

Admins
Users

Propiedades

ActivarFiltro:	Falso	ActivarOrden:	Falso
Ajuste de tamaño	Verdadero	Al activar registro:	[Event Procedure]
Allow Updating:	No	AltoDeLaFila:	Predeterminado
AlturaDeFuenteDeHoja	10	AlturaDeLaVentana:	4740
Ancho:	6863	AnchuraDeLaVentana:	7500
Barras de	Ambas	Bloqueos del registro:	Sin bloquear
Botón qué es esto:	Falso	BotónCerrar:	Verdadero
BotonesDeDesplazamie	Verdadero	BotonesMinMax:	Report.
CentradoAutomático:	Verdadero	Ciclo:	Ninguno
ColorDeLaCuadrículaD	12632256	ComportamientoDeLaC	Ambas
Contar:	21	Cuadro de control:	Verdadero
DatasheetBackColor:	16777215	DatasheetFontName:	Arial
DatasheetForeColor:	0	Diseño a imprimir:	Falso
DistribuciónDeLaImage	Siempre	EfectoDeCeldasDeHoj	Normal
Emergente:	Falso	EspesorDeFuenteDeHo	Normal
Estilo de los bordes:	Ajustable	Fecha de creación:	21/9/00 23.23.03
FrozenColumns:	1	FuenteDeHojaDeDatos	Falso
FuenteDeHojaDeDatos	Falso	HasModule:	Verdadero
IDDelContextoDeAyud	0	Imagen:	(ninguna)
Impresión láser rápida:	Verdadero	InsideHeight:	4176
InsideWidth:	7164	Intervalo de	0
Introducción de datos:	Falso	Línea X:	10
Línea Y:	10	LogicalPageWidth:	9070
Max Button:	Falso	Menú contextual:	Verdadero
Min Button:	Falso	Modal:	Falso
ModoCambiarTamañoD	Recortar	MosaicoDelmágenes:	Falso
OrdenarPor:	t174111Dm_Demandas.Dm_CdD emanda DESC	Origen de la paleta:	(Predeterminado)
Origen del registro:	qft174111Dm_FrmFiltro	Permitir filtros:	Verdadero
Permitir	Verdadero	PermitirAgregar:	Falso
PermitirEliminación:	Falso	PictureType:	0
Propietario:	admin	Selectores de registro:	Verdadero
SeparadoresDeRegistro	Verdadero	ShowGrid:	Verdadero
TeclaDePresentaciónPr	Falso	TipoRecordset:	Todos los registros
Título:	FILTRO DEMANDAS	Última actualización:	2/10/00 9.00.12
Visible:	Falso	Vista predeterminada:	Formulario simple
Vistas permitidas:	Ambas		

Objetos

Sección: Detalle

Alto:	2551	Autocomprimible:	Falso
Autoextensible:	Falso	Color del fondo:	-2147483633
Efecto especial:	Sin relieve	En selección:	Falso
Event Proc Prefix:	Detalle	Forzar nueva	Ninguno
		página:	
Mantener juntos:	Falso	Mostrar cuando:	Siempre
Nombre:	Detalle	NuevaFilaOColum	Ninguno
		na:	
Visible:	Verdadero		

Sección: EncabezadoDelFormulario

Cogest.mdb (c) EPA
 Formulario: fp102qft174111Dm_Filtro

noviembre de 2000
 Página: 1867

Alto: 796
 Autoextensible: Falso
 Efecto especial: Sin relieve
 Event Proc Prefix: EncabezadoDelFormulario

Autocomprimible: Falso
 Color del fondo: -2147483633
 En selección: Falso
 Forzar nueva página: Ninguno

Mantener juntos: Falso
 Nombre: EncabezadoDelFormulario

Mostrar cuando: Siempre
 NuevaFilaOColumna: Ninguno

Visible: Verdadero

Sección: PieDelFormulario

Alto: 850
 Autoextensible: Falso
 Efecto especial: Sin relieve
 Event Proc Prefix: PieDelFormulario

Autocomprimible: Falso
 Color del fondo: -2147483633
 En selección: Falso
 Forzar nueva página: Ninguno

Mantener juntos: Falso
 Nombre: PieDelFormulario

Mostrar cuando: Siempre
 NuevaFilaOColumna: Ninguno

Visible: Verdadero

Botón de comando: AbrirConsulta

Activado: Verdadero
 Alto: 576
 Cancelar: Falso
 ControlTipText: Abrir formulario
 Espesor de la fuente: Normal
 Font Bold: No
 Fuente subrayada: Falso

Al hacer clic: [Event Procedure]
 Ancho: 576
 ColorDelTexto: 0
 ControlType: 104
 Event Proc Prefix: AbrirConsulta

Imagen: (mapa de bits)

Fuente en cursiva: Falso
 IDDelContextoDe Ayuda: 0
 ÍndiceDeTabulación: 1

Izquierda: 1303

Juego de caracteres para fuentes de texto: 0

Mostrar cuando: Siempre

Nombre de la fuente: MS Sans Serif

Nombre: AbrirConsulta
 Predeterminado: Falso

PictureType: 0
 PuntoDeTabulación: Verdadero
 Section: 2

Repetición automática: Falso

Tamaño de la fuente: 8

Superior: 113

Transparente: Falso

Título: AbrirConsulta
 Visible: Verdadero

Cuadro combinado: Alias

Activado: Verdadero

Alineación del texto: General

Alto: 240

Ancho de columnas: 2352;708

Ancho de la lista: 3060

Ancho de los bordes: Trazo fino

Ancho: 2100

Bloqueado: Falso

Border Line Style: Sólido

Color de los bordes: 0

Color del fondo: 16777164

ColorDelTexto: -2147483640

Columna dependiente: 1

ColumnHidden: Falso

ColumnOrder: Predeterminado

ColumnWidth: Predeterminado

Cogest.mdb (c) EPA
 Formulario: fp102qft174111Dm_Filtro

noviembre de 2000
 Página: 1868

ControlType: 111	Después de actualizar: [Event Procedure]
Efecto especial: Bajo relieve	Encabezados de columna: Falso
Espesor de la fuente: Negrita	Estilo de los bordes: Primera página
Estilo del fondo: Normal	Event Proc Prefix: Alias
Expansión automática: Verdadero	Filas en lista: 8
Font Bold: Sí	Fuente en cursiva: Falso
Fuente subrayada: Falso	IDDelContextoDe Ayuda: 0
ÍndiceDeTabulación: 7	Izquierda: 510
Juego de caracteres para fuentes de texto: 0	Limitar a la lista: Falso
Lugares: Automático	Mostrar cuando: Siempre
Nombre de la fuente: Arial	Nombre: Alias
Número de columnas: 2	Origen de la fila: SELECT DISTINCTROW qft174111Dm_FrmFiltro.Dm_Alias, qft174111Dm_FrmFiltro.Dm_CdDemanda FROM qft174111Dm_FrmFiltro ORDER BY qft174111Dm_FrmFiltro.Dm_Alias;
PermitirAutocorrección: Verdadero	PuntoDeTabulación: Verdadero
Section: 0	Superior: 2154
Tamaño de la fuente: 8	Tipo de origen de la fila: Table/Query
Visible: Verdadero	
Etiqueta: AliasEtiqueta_	
Alineación del texto: General	Alto: 228
Ancho de los bordes: Trazo fino	Ancho: 432
Border Line Style: Sólido	Color de los bordes: 0
Color del fondo: 16777215	ColorDelTexto: 16777215
ControlType: 100	Efecto especial: Sin relieve
Espesor de la fuente: Negrita	Estilo de los bordes: Todas las páginas
Estilo del fondo: Transparente	Event Proc Prefix: AliasEtiqueta_
Font Bold: Sí	Fuente en cursiva: Falso
Fuente subrayada: Falso	IDDelContextoDe Ayuda: 0
Izquierda: 0	Juego de caracteres para fuentes de texto: 0
Mostrar cuando: Siempre	Nombre de la fuente: Arial
Nombre: AliasEtiqueta_	Section: 0
Superior: 2154	Tamaño de la fuente: 8
Título: Alias	Visible: Verdadero
Botón de comando: BuscarRegistro	
Activado: Verdadero	Alto: 576
Ancho: 576	Cancelar: Falso
ColorDelTexto: 0	ControlTipText: Buscar registro
ControlType: 104	Espesor de la fuente: Normal

Cogest.mdb (c) EPA
 Formulario: fp102qft174111Dm_Filtro

noviembre de 2000
 Página: 1869

Font Bold:	No	Event Proc Prefix:	BuscarRegistro
Fuente subrayada:	Falso	Fuente en cursiva:	Falso
Imagen:	(mapa de bits)	IDDeContextoDe	0
Izquierda:	340	Ayuda:	
Mostrar cuando:	Siempre	ÍndiceDeTabulació	0
Nombre:	BuscarRegistro	n:	
Predeterminado:	Falso	Juego de	0
Repetición	Falso	caracteres para	
automática:		fuentes de texto:	
Superior:	113	Nombre de la	MS Sans Serif
Título:	Comando23	fuente:	
Visible:	Verdadero	PictureType:	0
		PuntoDeTabulació	Verdadero
		n:	
		Section:	2
		Tamaño de la	8
		fuente:	
		Transparente:	Falso

Rectángulo: Cuadro25

Alto:	848	Ancho de los	Trazo fino
Ancho:	6863	bordes:	
Color de los	0	Border Line Style:	Sólido
bordes:		Color del fondo:	6697881
ControlType:	101	Efecto especial:	Grabado
Estilo de los	Primera página	Estilo del fondo:	Normal
bordes:		Izquierda:	0
Event Proc Prefix:	Cuadro25	Nombre:	Cuadro25
Mostrar cuando:	Siempre	Superior:	0
Section:	2		
Visible:	Verdadero		

Rectángulo: Cuadro26

Alto:	1361	Ancho de los	Trazo fino
Ancho:	6863	bordes:	
Color de los	0	Border Line Style:	Sólido
bordes:		Color del fondo:	6697881
ControlType:	101	Efecto especial:	Bajo relieve
Estilo de los	Primera página	Estilo del fondo:	Normal
bordes:		Izquierda:	-4
Event Proc Prefix:	Cuadro26	Nombre:	Cuadro26
Mostrar cuando:	Siempre	Superior:	1133
Section:	0		
Visible:	Verdadero		

Cuadro de texto: Dm_Alias

Activado:	Verdadero	Alineación del	General
Alto:	240	texto:	
Ancho:	2100	Ancho de los	Trazo fino
Autoextensible:	Falso	bordes:	
Bloqueado:	Falso	Autocomprimible:	Falso
BuscarPorFiltro:	1	Barras de	Ninguna
Color del fondo:	-2147483643	desplazamiento:	
ColumnHidden:	Falso	Border Line Style:	Sólido
		Color de los	0
		bordes:	
		ColorDelTexto:	-2147483640
		ColumnOrder:	Predeterminado

Cogest.mdb (c) EPA
Formulario: fp102qft174111Dm_Filtro

noviembre de 2000
Página: 1870

ColumnWidth: 5496	Comportamiento de la tecla Entrar: Falso
ControlType: 109	Efecto especial: Bajo relieve
Espesor de la fuente: Negrita	Estilo de los bordes: Primera página
Estilo del fondo: Normal	Event Proc Prefix: Dm_Alias
Font Bold: Sí	Fuente en cursiva: Falso
Fuente subrayada: Falso	IDDelContextoDe Ayuda: 0
ÍndiceDeTabulación: 6	Izquierda: 511
Juego de caracteres para fuentes de texto: 0	Lugares: Automático
Mostrar cuando: Siempre	Nombre de la fuente: MS Sans Serif
Nombre: Dm_Alias	Origen del control: Dm_Alias
PermitirAutocorrección: Verdadero	PuntoDeTabulación: Verdadero
Section: 0	Superior: 791
Tabulación automática: Falso	Tamaño de la fuente: 8
Texto de la barra de estado: Nuevo. Localidad&Objeto (dos palabras separadas por guión largo)	Visible: Verdadero
Cuadro de texto: Dm_Denominación	
Activado: Verdadero	Alineación del texto: General
Alto: 960	Ancho de los bordes: Trazo fino
Ancho: 4020	Autocomprimible: Falso
Autoextensible: Falso	Barras de desplazamiento: Sólo vertical
Bloqueado: Falso	Border Line Style: Sólido
BuscarPorFiltro: 1	Color de los bordes: 0
Color del fondo: -2147483643	ColorDelTexto: -2147483640
ColumnHidden: Falso	ColumnOrder: Predeterminado
ColumnWidth: 3000	Comportamiento de la tecla Entrar: Verdadero
ControlType: 109	Efecto especial: Bajo relieve
Espesor de la fuente: Normal	Estilo de los bordes: Primera página
Estilo del fondo: Normal	Event Proc Prefix: Dm_Denominación
Font Bold: No	Fuente en cursiva: Falso
Fuente subrayada: Falso	IDDelContextoDe Ayuda: 0
ÍndiceDeTabulación: 2	Izquierda: 2777
Juego de caracteres para fuentes de texto: 0	Lugares: Automático
Mostrar cuando: Siempre	Nombre de la fuente: MS Sans Serif
Nombre: Dm_Denominación	Origen del control: Dm_Denominación
PermitirAutocorrección: Verdadero	PuntoDeTabulación: Verdadero
Section: 0	n: 0
Tabulación automática: Falso	Superior: 0
Texto de la barra de estado: Objeto	Tamaño de la fuente: 8
	Visible: Verdadero

Cogest.mdb (c) EPA
 Formulario: fp102qft174111Dm_Filtro

noviembre de 2000
 Página: 1871

Activado:	Verdadero	Alineación del texto:	General
Alto:	240	Ancho de los bordes:	Trazo fino
Ancho:	2100	Autocomprimible:	Falso
Autoextensible:	Falso	Barras de desplazamiento:	Ninguna
Bloqueado:	Falso	Border Line Style:	Sólido
BuscarPorFiltro:	1	Color de los bordes:	0
Color del fondo:	-2147483643	ColorDelTexto:	-2147483640
ColumnHidden:	Falso	ColumnOrder:	Predeterminado
ColumnWidth:	3000	Comportamiento de la tecla Entrar:	Falso
ControlType:	109	Efecto especial:	Bajo relieve
Espesor de la fuente:	Negrita	Estilo de los bordes:	Primera página
Estilo del fondo:	Normal	Event Proc Prefix:	Dm_Expediente
Font Bold:	Sí	Fuente en cursiva:	Falso
Fuente subrayada:	Falso	IDDelContextoDe Ayuda:	0
ÍndiceDeTabulación:	1	Izquierda:	511
Juego de caracteres para fuentes de texto:	0	Lugares:	Automático
Mostrar cuando:	Siempre	Nombre de la fuente:	Arial
Nombre:	Dm_Expediente	Origen del control:	Dm_Expediente
PermitirAutocorrección:	Verdadero	PuntoDeTabulación:	Verdadero
Section:	0	Superior:	452
Tabulación automática:	Falso	Tamaño de la fuente:	8
Texto de la barra de estado:	Numero_Exp	Visible:	Verdadero
Etiqueta: Dm_Expediente Etiqueta			
Alineación del texto:	General	Alto:	228
Ancho de los bordes:	Trazo fino	Ancho:	336
Border Line Style:	Sólido	Color de los bordes:	0
Color del fondo:	-2147483633	ColorDelTexto:	-2147483630
ControlType:	100	Efecto especial:	Sin relieve
Espesor de la fuente:	Negrita	Estilo de los bordes:	Todas las páginas
Estilo del fondo:	Transparente	Event Proc Prefix:	Dm_Expediente_Etiqueta
Font Bold:	Sí	Fuente en cursiva:	Falso
Fuente subrayada:	Falso	IDDelContextoDe Ayuda:	0
Izquierda:	56	Juego de caracteres para fuentes de texto:	0
Mostrar cuando:	Siempre	Nombre de la fuente:	Arial
Nombre:	Dm_Expediente Etiqueta	Section:	0
Superior:	452	Tamaño de la fuente:	8
Título:	Exp	Visible:	Verdadero

Alineación del texto:	General	Alto:	228
Ancho de los bordes:	Trazo fino	Ancho:	336
Border Line Style:	Sólido	Color de los bordes:	0
Color del fondo:	6697881	ColorDelTexto:	16777215
ControlType:	100	Efecto especial:	Sin relieve
Espesor de la fuente:	Negrita	Estilo de los bordes:	Todas las páginas
Estilo del fondo:	Normal	Event Proc Prefix:	Dm_ExpedienteEtiqueta_
Font Bold:	Sí	Fuente en cursiva:	Falso
Fuente subrayada:	Falso	IDDelContextoDe Ayuda:	0
Izquierda:	0	Juego de caracteres para fuentes de texto:	0
Mostrar cuando:	Siempre	Nombre de la fuente:	Arial
Nombre: Superior:	Dm_ExpedienteEtiqueta_1719	Section:	0
Título:	Exp	Tamaño de la fuente:	8
		Visible:	Verdadero
Cuadro de texto: Dm_Presupuesto			
Activado:	Verdadero	Alineación del texto:	General
Alto:	240	Ancho de los bordes:	Trazo fino
Ancho:	2100	Autocomprimible:	Falso
Autoextensible:	Falso	Barras de desplazamiento:	Ninguna
Bloqueado:	Falso	Border Line Style:	Sólido
BuscarPorFiltro:	1	Color de los bordes:	0
Color del fondo:	-2147483643	ColorDelTexto:	-2147483640
ColumnHidden:	Falso	ColumnOrder:	Predeterminado
ColumnWidth:	3000	Comportamiento de la tecla Entrar:	Falso
ControlType:	109	Efecto especial:	Bajo relieve
Espesor de la fuente:	Negrita	Estilo de los bordes:	Primera página
Estilo del fondo:	Normal	Event Proc Prefix:	Dm_Presupuesto
Font Bold:	Sí	Formato:	Standard
Fuente en cursiva:	Falso	Fuente subrayada:	Falso
IDDelContextoDe Ayuda:	0	ÍndiceDeTabulación:	0
Izquierda:	511	Juego de caracteres para fuentes de texto:	0
Lugares	0	Mostrar cuando:	Siempre
Nombre de la fuente:	Arial	Nombre:	Dm_Presupuesto
Origen del control:	Dm_Presupuesto	PermitirAutocorrección:	Verdadero
PuntoDeTabulación:	Verdadero	Section:	0
Superior:	113	Tabulación automática:	Falso
Tamaño de la fuente:	8	Texto de la barra de estado:	Presupuest
Visible:	Verdadero		

Etiqueta: Dm_Presupuesto Etiqueta

Alineación del texto:	General	Alto:	228
Ancho de los bordes:	Trazo fino	Ancho:	396
Border Line Style:	Sólido	Color de los bordes:	0
Color del fondo:	-2147483633	ColorDelTexto:	-2147483630
ControlType:	100	Efecto especial:	Sin relieve
Espesor de la fuente:	Negrita	Estilo de los bordes:	Todas las páginas
Estilo del fondo:	Transparente	Event Proc Prefix:	Dm_Presupuesto_Etiqueta
Font Bold:	Sí	Fuente en cursiva:	Falso
Fuente subrayada:	Falso	IDDelContextoDe Ayuda:	0
Izquierda:	56	Juego de caracteres para fuentes de texto:	0
Mostrar cuando:	Siempre	Nombre de la fuente:	Arial
Nombre:	Dm_Presupuesto Etiqueta	Section:	0
Superior:	113	Tamaño de la fuente:	8
Título:	Ppto	Visible:	Verdadero

Etiqueta: Dm_PresupuestoEtiqueta_

Alineación del texto:	General	Alto:	228
Ancho de los bordes:	Trazo fino	Ancho:	396
Border Line Style:	Sólido	Color de los bordes:	0
Color del fondo:	6697881	ColorDelTexto:	16777215
ControlType:	100	Efecto especial:	Sin relieve
Espesor de la fuente:	Negrita	Estilo de los bordes:	Todas las páginas
Estilo del fondo:	Normal	Event Proc Prefix:	Dm_PresupuestoEtiqueta_
Font Bold:	Sí	Fuente en cursiva:	Falso
Fuente subrayada:	Falso	IDDelContextoDe Ayuda:	0
Izquierda:	0	Juego de caracteres para fuentes de texto:	0
Mostrar cuando:	Siempre	Nombre de la fuente:	Arial
Nombre:	Dm_PresupuestoEtiqueta_	Section:	0
Superior:	1303	Tamaño de la fuente:	8
Título:	Ppto	Visible:	Verdadero

Etiqueta: Etiqueta169

Alineación del texto:	Centro	Alto:	790
Ancho de los bordes:	Trazo fino	Ancho:	5208
Border Line Style:	Sólido	Color de los bordes:	16777215
Color del fondo:	8388608	ColorDelTexto:	16777215
ControlType:	100	Efecto especial:	Sin relieve
Espesor de la fuente:	Negrita	Estilo de los bordes:	Primera página
Estilo del fondo:	Normal	Event Proc Prefix:	Etiqueta169

Cogest.mdb (c) EPA
 Formulario: fp102qft174111Dm_Filtro

noviembre de 2000
 Página: 1874

Font Bold:	Sí	Fuente en cursiva:	Falso
Fuente subrayada:	Falso	IDDelContextoDe	0
Izquierda:	793	Ayuda:	
		Juego de	0
		caracteres para	
		fuentes de texto:	
Mostrar cuando:	Siempre	Nombre de la	Arial
		fuelle:	
Nombre:	Etiqueta169	Section:	1
Superior:	0	Tamaño de la	28
		fuelle:	
Título:	C O G E S T	Visible:	Verdadero

Etiqueta: Etiqueta28

Alineación del	General	Alto:	228
texto:		Ancho:	456
Ancho de los	Trazo fino	Color de los	0
bordes:		bordes:	
Border Line Style:	Sólido	ColorDelTexto:	-2147483630
		Efecto especial:	Sin relieve
Color del fondo:	-2147483633	Estilo de los	Todas las páginas
ControlType:	100	bordes:	
Espesor de la	Negrita	Event Proc Prefix:	Etiqueta28
fuelle:		Fuente en cursiva:	Falso
Estilo del fondo:	Transparente	IDDelContextoDe	0
Font Bold:	Sí	Ayuda:	
Fuente subrayada:	Falso	Juego de	0
Izquierda:	0	caracteres para	
		fuentes de texto:	
Mostrar cuando:	Siempre	Nombre de la	Arial
		fuelle:	
Nombre:	Etiqueta28	Section:	0
Superior:	791	Tamaño de la	8
		fuelle:	
Título:	Alias:	Visible:	Verdadero

Cuadro combinado: Expediente

Activado:	Verdadero	Alineación del	General
		texto:	
Alto:	240	Ancho de	1440
		columnas:	
Ancho de la lista:	1440	Ancho de los	Trazo fino
		bordes:	
Ancho:	2100	Bloqueado:	Falso
Border Line Style:	Sólido	Color de los	0
		bordes:	
Color del fondo:	16777164	ColorDelTexto:	-2147483640
Columna	1	ColumnHidden:	Falso
dependiente:		ColumnWidth:	Predeterminado
ColumnOrder:	Predeterminado	Después de	[Event Procedure]
ControlType:	111	actualizar:	
		Encabezados de	Falso
Efecto especial:	Bajo relieve	columna:	
		Estilo de los	Primera página
Espesor de la	Negrita	bordes:	
fuelle:		Event Proc Prefix:	Expediente
Estilo del fondo:	Normal	Filas en lista:	8
Expansión	Verdadero		
automática:			
Font Bold:	Sí	Fuente en cursiva:	Falso
Fuente subrayada:	Falso	IDDelContextoDe	0
		Ayuda:	

Izquierda:	510	ÍndiceDeTabulació n:	4
Limitar a la lista:	Falso	Juego de caracteres para fuentes de texto:	0
Mostrar cuando:	Siempre	Lugares	Automático
Nombre:	Expediente	Nombre de la fuente:	Arial
Origen de la fila:	SELECT DISTINCTROW [qft174111Dm_FrmDemandas].[Dm_Expediente] FROM [qft174111Dm_FrmDemandas];	Número de columnas:	1
PuntoDeTabulació n:	Verdadero	PermitirAutocorrección:	Verdadero
Superior:	1719	Section:	0
Tipo de origen de la fila:	Table/Query	Tamaño de la fuente:	8
		Visible:	Verdadero
Cuadro combinado: Nombre			
Activado:	Verdadero	Alineación del texto:	General
Alto:	1020	Ancho de columnas:	1440
Ancho de la lista:	1440	Ancho de los bordes:	Trazo fino
Ancho:	4020	Bloqueado:	Falso
Border Line Style:	Sólido	Color de los bordes:	0
Color del fondo:	16777164	ColorDelTexto:	-2147483640
Columna dependiente:	1	ColumnHidden:	Falso
ColumnOrder:	Predeterminado	ColumnWidth:	Predeterminado
ControlType:	111	Efecto especial:	Bajo relieve
Encabezados de columna:	Falso	Espesor de la fuente:	Normal
Estilo de los bordes:	Primera página	Estilo del fondo:	Normal
Event Proc Prefix:	Nombre	Expansión automática:	Verdadero
Filas en lista:	8	Font Bold:	No
Fuente en cursiva:	Falso	Fuente subrayada:	Falso
IDDelContextoDe:	0	ÍndiceDeTabulació n:	5
Ayuda:		Juego de caracteres para fuentes de texto:	0
Izquierda:	2777	Lugares	Automático
Limitar a la lista:	Falso	Nombre de la fuente:	MS Sans Serif
Mostrar cuando:	Siempre	Número de columnas:	1
Nombre:	Nombre	PermitirAutocorrección:	Verdadero
Origen de la fila:	SELECT DISTINCTROW [qft174111Dm_FrmDemandas].[Dm_Denominación] FROM [qft174111Dm_FrmDemandas];	Section:	0
PuntoDeTabulació n:	Verdadero	Tamaño de la fuente:	8
Superior:	1303	Visible:	Verdadero
Tipo de origen de la fila:	Table/Query		

Marco de objeto independiente: OLEIndependiente83

Activación automática:	Doble clic	Activado:	Falso
Alto:	796	Ancho de los bordes:	Trazo fino
Ancho:	796	Bloqueado:	Verdadero
Border Line Style:	Sólido	Clase OLE:	Paint
Clase:	Paint.Picture	Color de los bordes:	16777215
Color del fondo:	16777215	ControlType:	114
Efecto especial:	Sin relieve	Encabezados de columna:	Falso
Estilo de los bordes:	Primera página	Estilo del fondo:	Normal
Event Proc Prefix:	OLEIndependiente83	IDDelContextoDe Ayuda:	0
ÍndiceDeTabulación:	0	Izquierda:	0
n:		Mostrar cuando:	Siempre
Modo de cambiar el tamaño:	Recortar	Número de columnas:	0
Nombre:	OLEIndependiente83	PuntoDeTabulación:	Verdadero
Opciones de actualización:	Automático	n:	
Section:	1	Superior:	0
TipoDePresentación:	Falso	TipoOLE:	Incrustado
n:		Verbo:	0
TipoOLEPermitido:	Ambos		
Visible:	Verdadero		

Marco de objeto independiente: OLEIndependiente84

Activación automática:	Doble clic	Activado:	Falso
Alto:	796	Ancho de los bordes:	Trazo fino
Ancho:	796	Bloqueado:	Verdadero
Border Line Style:	Sólido	Clase OLE:	Paint
Clase:	Paint.Picture	Color de los bordes:	16777215
Color del fondo:	16777215	ControlType:	114
Efecto especial:	Sin relieve	Encabezados de columna:	Falso
Estilo de los bordes:	Primera página	Estilo del fondo:	Normal
Event Proc Prefix:	OLEIndependiente84	IDDelContextoDe Ayuda:	0
ÍndiceDeTabulación:	1	Izquierda:	6001
n:		Mostrar cuando:	Siempre
Modo de cambiar el tamaño:	Recortar	Número de columnas:	0
Nombre:	OLEIndependiente84	PuntoDeTabulación:	Verdadero
Opciones de actualización:	Automático	n:	
Section:	1	Superior:	0
TipoDePresentación:	Falso	TipoOLE:	Incrustado
n:		Verbo:	0
TipoOLEPermitido:	Ambos		
Visible:	Verdadero		

Cuadro combinado: Presupuesto

Activado:	Verdadero	Alineación del texto:	General
-----------	-----------	-----------------------	---------

Cogest.mdb (c) EPA
Formulario: fp102qft174111Dm_Filtro

noviembre de 2000
Página: 1877

Alto:	221	Ancho de columnas:	1440
Ancho de la lista:	1440	Ancho de los bordes:	Trazo fino
Ancho:	2100	Bloqueado:	Falso
Border Line Style:	Sólido	Color de los bordes:	0
Color del fondo:	16777164	ColorDelTexto:	-2147483640
Columna dependiente:	1	ColumnHidden:	Falso
ColumnOrder:	Predeterminado	ColumnWidth:	Predeterminado
ControlType:	111	Después de actualizar:	[Event Procedure]
Efecto especial:	Bajo relieve	Encabezados de columna:	Falso
Espesor de la fuente:	Negrita	Estilo de los bordes:	Primera página
Estilo del fondo:	Normal	Event Proc Prefix:	Presupuesto
Expansión automática:	Verdadero	Filas en lista:	8
Font Bold:	Sí	Formato:	Standard
Fuente en cursiva:	Falso	Fuente subrayada:	Falso
IDDelContextoDe Ayuda:	0	ÍndiceDeTabulación:	3
Izquierda:	511	Juego de caracteres para fuentes de texto:	0
Limitar a la lista:	Falso	Lugares:	0
Mostrar cuando:	Siempre	Nombre de la fuente:	Arial
Nombre:	Presupuesto	Número de columnas:	1
Origen de la fila:	SELECT DISTINCTROW qft174111Dm_FrmDemandas.Dm_Presupuesto FROM qft174111Dm_FrmDemandas ORDER BY qft174111Dm_FrmDemandas.Dm_Presupuesto DESC;	PermitirAutocorrección:	Verdadero
PuntoDeTabulación:	Verdadero	Section:	0
Superior:	1303	Tamaño de la fuente:	8
Tipo de origen de la fila:	Table/Query	Visible:	Verdadero

Código

```

1 Attribute VB_Name = "Form_fp102qft174111Dm_Filtro"
2 Attribute VB_Creatable = True
3 Attribute VB_PredeclaredId = True
4 Attribute VB_Exposed = False
5 Option Compare Database
6 Option Explicit
7
8
9
10
11 Private Sub AbrirConsulta_Click()
12     DoCmd.RunCommand acCmdDatasheetView

```

Cogest.mdb (c) EPA
Formulario: fp102qft174111Dm_Filtro

noviembre de 2000
Página: 1878

```
13 End Sub
14
15 Private Sub Expediente_Enter()
16     Me.AllowEdits = False
17 End Sub
18
19 Private Sub Form_Current()
20     Presupuesto = Dm_Presupuesto
21     Expediente = Dm_Expediente
22     Alias = Dm_Alias
23     Dm_Alias.SetFocus
24
25 End Sub
26
27 Sub Presupuesto_AfterUpdate()
28     ' Buscar el registro que coincida con el control.
29     Me.RecordsetClone.FindFirst "[Dm_Presupuesto] = " & Me![Presupuesto]
30     Me.Bookmark = Me.RecordsetClone.Bookmark
31 End Sub
32
33 Sub Expediente_AfterUpdate()
34     ' Buscar el registro que coincida con el control.
35     Me.RecordsetClone.FindFirst "[Dm_Expediente] = '" & Me![Expediente] & "'"
36     Me.Bookmark = Me.RecordsetClone.Bookmark
37 End Sub
38
39 Sub Alias_AfterUpdate()
40     ' Buscar el registro que coincida con el control.
41     Me.RecordsetClone.FindFirst "[Dm_Alias] = '" & Me![Alias] & "'"
42     Me.Bookmark = Me.RecordsetClone.Bookmark
43 End Sub
```

Permisos de usuario

admin

Permisos de grupo

Admins
Users

Propiedades

ActivarFiltro:	Falso	ActivarOrden:	Falso
Ajuste de tamaño	Verdadero	Al cargar:	[Event Procedure]
Allow Updating:	No	AltoDeLaFila:	Predeterminado
AlturaDeFuenteDeHoja	10	AlturaDeLaVentana:	5808
Ancho:	9411	AnchuraDeLaVentana:	9744
Barras de	Ninguna	Bloqueos del registro:	Sin bloquear
Botón qué es esto:	Falso	BotónCerrar:	Verdadero
BotonesDeDesplazamie	Verdadero	BotonesMinMax:	Report.
CentradoAutomático:	Verdadero	Ciclo:	Ninguno
ColorDeLaCuadrículaD	12632256	ComportamientoDeLaC	Ambas
Contar:	72	Cuadro de control:	Verdadero
DatasheetBackColor:	16777215	DatasheetFontName:	Arial
DatasheetForeColor:	0	Diseño a imprimir:	Falso
DistribuciónDeLalmage	Siempre	EfectoDeCeldasDeHoj	Normal
Emergente:	Falso	EspesorDeFuenteDeHo	Normal
Estilo de los bordes:	Ajustable	Fecha de creación:	21/9/00 23.17.43
FrozenColumns:	1	FuenteDeHojaDeDatos	Falso
FuenteDeHojaDeDatos	Falso	HasModule:	Verdadero
IDDelContextoDeAyud	0	Imagen:	(ninguna)
Impresión láser rápida:	Verdadero	InsideHeight:	5244
InsideWidth:	9408	Intervalo de	0
Introducción de datos:	Falso	Línea X:	10
Línea Y:	10	LogicalPageWidth:	9070
Max Button:	Falso	Menú contextual:	Verdadero
Min Button:	Falso	Modal:	Falso
ModoCambiarTamañoD	Recortar	MosaicoDelmágenes:	Falso
Origen de la paleta:	(Predeterminado)	Origen del registro:	qft174111Dm_FrmDemandas
Permitir filtros:	Verdadero	Permitir	Verdadero
PermitirAgregar:	Falso	PermitirEliminación:	Falso
PictureType:	0	Propietario:	admin
Selectores de registro:	Falso	SeparadoresDeRegistro	Verdadero
ShowGrid:	Verdadero	TeclaDePresentaciónPr	Falso
TipoRecordset:	Todos los registros	Título:	ADMINISTRADOR DEMANDAS
Última actualización:	13/4/00 21.13.37	Visible:	Falso
Vista predeterminada:	Formulario simple	Vistas permitidas:	Formulario

Objetos

Sección: Detalle

Alto:	4535	Autocomprimible:	Falso
Autoextensible:	Verdadero	Color del fondo:	-2147483633
Efecto especial:	Sin relieve	En selección:	Falso
Event Proc Prefix:	Detalle	Forzar nueva	Ninguno
Mantener juntos:	Falso	página:	
Nombre:	Detalle	Mostrar cuando:	Siempre
Visible:	Verdadero	NuevaFilaOColum	Ninguno
		na:	

Sección: EncabezadoDelFormulario

Alto:	796	Autocomprimible:	Falso
Autoextensible:	Falso	Color del fondo:	-2147483633

Cogest.mdb (c) EPA
 Formulario: fp10qft174111Dm_Administrador

noviembre de 2000
 Página: 1880

Efecto especial: Sin relieve
 Event Proc Prefix: EncabezadoDelFormulario

En selección: Falso
 Forzar nueva página: Ninguno

Mantener juntos: Falso
 Nombre: EncabezadoDelFormulario

Mostrar cuando: Siempre
 NuevaFilaOColumna: Ninguno

Visible: Verdadero

Sección: PieDelFormulario

Alto: 1133
 Autoextensible: Verdadero
 Efecto especial: Sin relieve
 Event Proc Prefix: PieDelFormulario

Autocomprimible: Falso
 Color del fondo: -2147483633
 En selección: Falso
 Forzar nueva página: Ninguno

Mantener juntos: Falso
 Nombre: PieDelFormulario

Mostrar cuando: Siempre
 NuevaFilaOColumna: Ninguno

Visible: Verdadero

Botón de comando: AbrirConsultaFormulario

Activado: Verdadero
 Alto: 396
 Cancelar: Falso
 ControlTipText: Abrir formulario
 Espesor de la fuente: Normal
 Font Bold: No
 Fuente subrayada: Falso

Al hacer clic: [Event Procedure]
 Ancho: 396
 ColorDelTexto: 0
 ControlType: 104
 Event Proc Prefix: AbrirConsultaFormulario

Imagen: (mapa de bits)

Fuente en cursiva: Falso
 IDDelContextoDe Ayuda: 0
 ÍndiceDeTabulación: 19

Izquierda: 3299

Juego de caracteres para fuentes de texto: MS Sans Serif

Mostrar cuando: Siempre

Nombre: AbrirConsultaFormulario
 Predeterminado: Falso

PictureType: 0
 PuntoDeTabulación: Verdadero
 Section: 0

Repetición automática: Falso
 Superior: 3800

Tamaño de la fuente: 8
 Transparente: Falso

Título: Comando128
 Visible: Verdadero

Botón de opción: Aceptados

Activado: Verdadero
 Ancho de los bordes: Trazo fino
 Bloqueado: Falso
 Color de los bordes: 0
 Efecto especial: Bajo relieve

Alto: 240
 Ancho: 260
 Border Line Style: Sólido
 ControlType: 105
 Estilo de los bordes: Primera página

Event Proc Prefix: Aceptados

IDDelContextoDe Ayuda: 0

Izquierda: 7540
 Nombre: Aceptados
 Superior: 2484
 Visible: Verdadero

Mostrar cuando: Siempre
 Section: 0
 Valor de la opción: 9

Activado:	Verdadero	Al hacer clic:	[Event Procedure]
Alto:	396	Ancho:	396
Cancelar:	Falso	ColorDelTexto:	0
ControlTipText:	Buscar registro	ControlType:	104
Espesor de la fuente:	Normal	Event Proc Prefix:	BuscarRegistro
Font Bold:	No	Fuente en cursiva:	Falso
Fuente subrayada:	Falso	IDDelContextoDe Ayuda:	0
Imagen:	(mapa de bits)	ÍndiceDeTabulación:	21
Izquierda:	3830	Juego de caracteres para fuentes de texto:	0
Mostrar cuando:	Siempre	Nombre de la fuente:	MS Sans Serif
Nombre:	BuscarRegistro	PictureType:	0
Predeterminado:	Falso	PuntoDeTabulación:	Verdadero
Repetición automática:	Falso	Section:	0
Superior:	3800	Tamaño de la fuente:	8
Título:	Comando131	Transparente:	Falso
Visible:	Verdadero		

Botón de comando: Cerrar

Activado:	Verdadero	Al hacer clic:	[Event Procedure]
Alto:	396	Ancho:	396
Cancelar:	Falso	ColorDelTexto:	0
ControlTipText:	Cerrar formulario	ControlType:	104
Espesor de la fuente:	Normal	Event Proc Prefix:	Cerrar
Font Bold:	No	Fuente en cursiva:	Falso
Fuente subrayada:	Falso	IDDelContextoDe Ayuda:	0
Imagen:	(mapa de bits)	ÍndiceDeTabulación:	15
Izquierda:	2237	Juego de caracteres para fuentes de texto:	0
Mostrar cuando:	Siempre	Nombre de la fuente:	MS Sans Serif
Nombre:	Cerrar	PictureType:	0
Predeterminado:	Falso	PuntoDeTabulación:	Verdadero
Repetición automática:	Falso	Section:	0
Superior:	3800	Tamaño de la fuente:	8
Título:	Comando116	Transparente:	Falso
Visible:	Verdadero		

Rectángulo: Cuadro114

Alto:	744	Ancho de los bordes:	Trazo fino
Ancho:	4877	Border Line Style:	Sólido
Color de los bordes:	0	Color del fondo:	6697881
ControlType:	101	Efecto especial:	Bajo relieve
Estilo de los bordes:	Primera página	Estilo del fondo:	Normal

Cogest.mdb (c) EPA
 Formulario: fp10qft174111Dm_Administrador

noviembre de 2000
 Página: 1882

Event Proc Prefix: Cuadro114
 Mostrar cuando: Siempre
 Section: 0
 Visible: Verdadero

Izquierda: 0
 Nombre: Cuadro114
 Superior: 3630

Rectángulo: Cuadro130

Alto: 963
 Ancho: 9411
 Color de los bordes: 0
 ControlType: 101
 Estilo de los bordes: Primera página
 Event Proc Prefix: Cuadro130
 Mostrar cuando: Siempre
 Section: 2
 Visible: Verdadero

Ancho de los bordes: Trazo fino
 Border Line Style: Sólido
 Color del fondo: 6697881
 Efecto especial: Grabado
 Estilo del fondo: Normal
 Izquierda: 0
 Nombre: Cuadro130
 Superior: 0

Botón de comando: Datos

Activado: Verdadero
 Alto: 396
 Cancelar: Falso
 ControlTipText: Abrir formulario
 Espesor de la fuente: Normal
 Font Bold: No
 Fuente subrayada: Falso

Al hacer clic: [Event Procedure]
 Ancho: 396
 ColorDelTexto: 0
 ControlType: 104
 Event Proc Prefix: Datos

Imagen: (mapa de bits)

Fuente en cursiva: Falso
 IDDelContextoDe Ayuda: 0

Izquierda: 4361

ÍndiceDeTabulación: 22
 Juego de caracteres para fuentes de texto: 0
 Nombre de la fuente: MS Sans Serif
 PictureType: 0
 PuntoDeTabulación: Verdadero

Mostrar cuando: Siempre

Nombre: Datos
 Predeterminado: Falso

Section: 0

Repetición automática: Falso
 Superior: 3800

Tamaño de la fuente: 8

Título: Comando132
 Visible: Verdadero

Transparente: Falso

Botón de opción: Defectuoso

Activado: Verdadero
 Ancho de los bordes: Trazo fino
 Bloqueado: Falso
 Color de los bordes: 0
 Efecto especial: Bajo relieve

Alto: 240
 Ancho: 260
 Border Line Style: Sólido
 ControlType: 105

Event Proc Prefix: Defectuoso

Estilo de los bordes: Primera página

Izquierda: 7540
 Nombre: Defectuoso
 Superior: 3061
 Visible: Verdadero

IDDelContextoDe Ayuda: 0
 Mostrar cuando: Siempre
 Section: 0
 Valor de la opción: 11

Activado:	Verdadero	Alto:	240
Ancho de los bordes:	Trazo fino	Ancho:	260
Bloqueado:	Falso	Border Line Style:	Sólido
Color de los bordes:	0	ControlType:	105
Efecto especial:	Bajo relieve	Estilo de los bordes:	Primera página
Event Proc Prefix:	Desfavorable	IDDelContextoDe Ayuda:	0
Izquierda:	7540	Mostrar cuando:	Siempre
Nombre:	Desfavorable	Section:	0
Superior:	3332	Valor de la opción:	12
Visible:	Verdadero		

Cuadro de texto: DM_Alias

Activado:	Verdadero	Alineación del texto:	General
Alto:	240	Ancho de los bordes:	Trazo fino
Ancho:	2993	Autocomprimible:	Falso
Autoextensible:	Falso	Barras de desplazamiento:	Ninguna
Bloqueado:	Falso	Border Line Style:	Sólido
BuscarPorFiltro:	1	Color de los bordes:	0
Color del fondo:	16777215	ColorDelTexto:	-2147483640
ColumnHidden:	Falso	ColumnOrder:	Predeterminado
ColumnWidth:	2568	Comportamiento de la tecla Entrar:	Falso
ControlType:	109	Efecto especial:	Bajo relieve
Espesor de la fuente:	Normal	Estilo de los bordes:	Primera página
Estilo del fondo:	Normal	Event Proc Prefix:	DM_Alias
Font Bold:	No	Fuente en cursiva:	Falso
Fuente subrayada:	Falso	IDDelContextoDe Ayuda:	0
ÍndiceDeTabulación:	5	Izquierda:	1870
Juego de caracteres para fuentes de texto:	0	Lugares:	Automático
Mostrar cuando:	Siempre	Nombre de la fuente:	MS Sans Serif
Nombre:	DM_Alias	Origen del control:	Dm_Alias
PermitirAutocorrección:	Verdadero	PuntoDeTabulación:	Verdadero
Section:	0	Superior:	1641
Tabulación automática:	Falso	Tamaño de la fuente:	8
Texto de la barra de estado:	Nuevo. Localidad&Objeto (dos palabras separadas por guión largo)	Visible:	Verdadero

Etiqueta: DM_Alias Etiqueta

Alineación del texto:	Izquierda	Alto:	228
Ancho de los bordes:	Trazo fino	Ancho:	1692
Border Line Style:	Sólido	Color de los bordes:	0
Color del fondo:	-2147483633	ColorDelTexto:	8388608
ControlType:	100	Efecto especial:	Grabado

Cogest.mdb (c) EPA
 Formulario: fp10qft174111Dm_Administrador

noviembre de 2000
 Página: 1884

Espe so r de la fuente:	Normal	Estilo de los bordes:	Todas las páginas
Estilo del fondo:	Transparente	Event Proc Prefix:	DM_Alias_Etiqueta
Font Bold:	No	Fuente en cursiva:	Falso
Fuente subrayada:	Falso	IDDelContextoDe Ayuda:	0
Izquierda:	60	Juego de caracteres para fuentes de texto:	0
Mostrar cuando:	Siempre	Nombre de la fuente:	MS Sans Serif
Nombre Superior:	DM_Alias Etiqueta 1641	Section:	0
Título:	Alias	Tamaño de la fuente:	8
		Visible:	Verdadero

Cuadro de texto: Dm_AperturaPlicas

Activado:	Verdadero	Alineación del texto:	General
Alto:	240	Ancho de los bordes:	Trazo fino
Ancho:	2385	Autocomprimible:	Falso
Autoextensible:	Falso	Barras de desplazamiento:	Ninguna
Bloqueado:	Falso	Border Line Style:	Sólido
BuscarPorFiltro:	1	Color de los bordes:	0
Color del fondo:	-2147483643	ColorDelTexto:	-2147483640
ColumnHidden:	Falso	ColumnOrder:	Predeterminado
ColumnWidth:	Predeterminado	Comportamiento de la tecla Entrar:	Falso
ControlType:	109	Efecto especial:	Bajo relieve
Espe so r de la fuente:	Normal	Estilo de los bordes:	Primera página
Estilo del fondo:	Normal	Event Proc Prefix:	Dm_AperturaPlicas
Font Bold:	No	Fuente en cursiva:	Falso
Fuente subrayada:	Falso	IDDelContextoDe Ayuda:	0
ÍndiceDeTabulació n:	23	Izquierda:	2490
Juego de caracteres para fuentes de texto:	0	Lugares:	Automático
Mostrar cuando:	Siempre	Nombre de la fuente:	MS Sans Serif
Nombre:	Dm_AperturaPlicas	Origen del control:	Dm_AperturaPlicas
PermitirAutocorrección:	Verdadero	PuntoDeTabulació n:	Verdadero
Section:	0	Superior:	2607
Tabulación automática:	Falso	Tamaño de la fuente:	8
Texto de la barra de estado:	Apert_Prop	Visible:	Verdadero

Cuadro de texto: DM_BO

Activado:	Verdadero	Alineación del texto:	General
Alto:	612	Ancho de los bordes:	Trazo fino
Ancho:	4401	Autocomprimible:	Falso
Autoextensible:	Falso	Barras de desplazamiento:	Ninguna
Bloqueado:	Verdadero	Border Line Style:	Sólido

Cogest.mdb (c) EPA
 Formulario: fp10qft174111Dm_Administrador

noviembre de 2000
 Página: 1885

BuscarPorFiltro: 1	Color de los bordes: 0
Color del fondo: 12632256	ColorDelTexto: -2147483640
ColumnHidden: Falso	ColumnOrder: Predeterminado
ColumnWidth: 3588	Comportamiento de la tecla Entrar: Falso
ControlType: 109	Efecto especial: Bajo relieve
Espesor de la fuente: Normal	Estilo de los bordes: Primera página
Estilo del fondo: Normal	Event Proc Prefix: DM_BO
Font Bold: No	Fuente en cursiva: Falso
Fuente subrayada: Falso	IDDelContextoDe Ayuda: 0
ÍndiceDeTabulación: 3	Izquierda: 2969
Juego de caracteres para fuentes de texto: 0	Lugares: Automático
Mostrar cuando: Siempre	Nombre de la fuente: MS Sans Serif
Nombre: DM_BO	Origen del control: Dm_BO
PermitirAutocorrección: Verdadero	PuntoDeTabulación: Verdadero
Section: 0	Superior: 113
Tabulación automática: Falso	Tamaño de la fuente: 8
Texto de la barra de estado: BO	Visible: Verdadero

Cuadro de texto: DM_CdDemanda

Activado: Verdadero	Alineación del texto: General
Alto: 240	Ancho de los bordes: Trazo fino
Ancho: 957	Autocomprimible: Falso
Autoextensible: Falso	Barras de desplazamiento: Ninguna
Bloqueado: Falso	Border Line Style: Sólido
BuscarPorFiltro: 1	Color de los bordes: 0
Color del fondo: 16777215	ColorDelTexto: -2147483640
ColumnHidden: Falso	ColumnOrder: Predeterminado
ColumnWidth: 2568	Comportamiento de la tecla Entrar: Falso
ControlType: 109	Efecto especial: Bajo relieve
Espesor de la fuente: Normal	Estilo de los bordes: Primera página
Estilo del fondo: Normal	Event Proc Prefix: DM_CdDemanda
Font Bold: No	Fuente en cursiva: Falso
Fuente subrayada: Falso	IDDelContextoDe Ayuda: 0
ÍndiceDeTabulación: 4	Izquierda: 1876
Juego de caracteres para fuentes de texto: 0	Lugares: Automático
Mostrar cuando: Siempre	Nombre de la fuente: MS Sans Serif
Nombre: DM_CdDemanda	Origen del control: Dm_CdDemanda
PermitirAutocorrección: Verdadero	PuntoDeTabulación: Verdadero
Section: 0	Superior: 1315
Tabulación automática: Falso	

Texto de la barra de estado:	CódigoDemanda	Tamaño de la fuente:	8
		Visible:	Verdadero
Etiqueta: DM_CdDemanda Etiqueta			
Alineación del texto:	Izquierda	Alto:	228
Ancho de los bordes:	Trazo fino	Ancho:	1692
Border Line Style:	Sólido	Color de los bordes:	0
Color del fondo:	-2147483633	ColorDelTexto:	8388608
ControlType:	100	Efecto especial:	Grabado
Espesor de la fuente:	Normal	Estilo de los bordes:	Todas las páginas
Estilo del fondo:	Transparente	Event Proc Prefix:	DM_CdDemanda_Etiqueta
Font Bold:	No	Fuente en cursiva:	Falso
Fuente subrayada:	Falso	IDDelContextoDe Ayuda:	0
Izquierda:	56	Juego de caracteres para fuentes de texto:	0
Mostrar cuando:	Siempre	Nombre de la fuente:	MS Sans Serif
Nombre:	DM_CdDemanda Etiqueta	Section:	0
Superior:	1315	Tamaño de la fuente:	8
Título:	Código	Visible:	Verdadero
Cuadro de texto: DM_Comunidad			
Activado:	Verdadero	Alineación del texto:	Derecha
Alto:	240	Ancho de los bordes:	Trazo fino
Ancho:	2993	Autocomprimible:	Falso
Autoextensible:	Falso	Barras de desplazamiento:	Ninguna
Bloqueado:	Verdadero	Border Line Style:	Sólido
BuscarPorFiltro:	1	Color de los bordes:	0
Color del fondo:	12632256	ColorDelTexto:	-2147483640
ColumnHidden:	Falso	ColumnOrder:	Predeterminado
ColumnWidth:	4020	Comportamiento de la tecla Entrar:	Falso
ControlType:	109	Efecto especial:	Bajo relieve
Espesor de la fuente:	Normal	Estilo de los bordes:	Primera página
Estilo del fondo:	Normal	Event Proc Prefix:	DM_Comunidad
Font Bold:	No	Fuente en cursiva:	Falso
Fuente subrayada:	Falso	IDDelContextoDe Ayuda:	0
ÍndiceDeTabulación:	10	Izquierda:	1870
n:		Lugares:	Automático
Juego de caracteres para fuentes de texto:	0	Nombre de la fuente:	MS Sans Serif
Mostrar cuando:	Siempre	Origen del control:	Dm_Provincia
Nombre:	DM_Comunidad	PuntoDeTabulación:	Verdadero
PermitirAutocorrección:	Verdadero	n:	
Section:	0	Superior:	1984

Cogest.mdb (c) EPA
 Formulario: fp10qft174111Dm_Administrador

noviembre de 2000
 Página: 1887

Tabulación automática:	Falso	Tamaño de la fuente:	8
Texto de la barra de estado:	Com_Aut	Visible:	Verdadero

Cuadro de texto: DM_Demandante

Activado:	Verdadero	Alineación del texto:	General
Alto:	444	Ancho de los bordes:	Trazo fino
Ancho:	3006	Autocomprimible:	Falso
Autoextensible:	Falso	Barras de desplazamiento:	Ninguna
Bloqueado:	Falso	Border Line Style:	Sólido
BuscarPorFiltro:	1	Color de los bordes:	0
Color del fondo:	16777215	ColorDelTexto:	-2147483640
ColumnHidden:	Falso	ColumnOrder:	Predeterminado
ColumnWidth:	2568	Comportamiento de la tecla Entrar:	Falso
ControlType:	109	Efecto especial:	Bajo relieve
Espesor de la fuente:	Normal	Estilo de los bordes:	Primera página
Estilo del fondo:	Normal	Event Proc Prefix:	DM_Demandante
Font Bold:	No	Fuente en cursiva:	Falso
Fuente subrayada:	Falso	IDDelContextoDe Ayuda:	0
ÍndiceDeTabulación:	2	Izquierda:	1868
Juego de caracteres para fuentes de texto:	0	Lugares:	Automático
Mostrar cuando:	Siempre	Nombre de la fuente:	MS Sans Serif
Nombre:	DM_Demandante	Origen del control:	Dm_Demandante
PermitirAutocorrección:	Verdadero	PuntoDeTabulación:	Verdadero
Section:	0	Superior:	793
Tabulación automática:	Falso	Tamaño de la fuente:	8
Texto de la barra de estado:	Enlaza con Terceros.	Visible:	Verdadero

Etiqueta: DM_Demandante Etiqueta

Alineación del texto:	Izquierda	Alto:	444
Ancho de los bordes:	Trazo fino	Ancho:	1692
Border Line Style:	Sólido	Color de los bordes:	0
Color del fondo:	-2147483633	ColorDelTexto:	8388608
ControlType:	100	Efecto especial:	Grabado
Espesor de la fuente:	Normal	Estilo de los bordes:	Todas las páginas
Estilo del fondo:	Transparente	Event Proc Prefix:	DM_Demandante_Etiqueta
Font Bold:	No	Fuente en cursiva:	Falso
Fuente subrayada:	Falso	IDDelContextoDe Ayuda:	0
Izquierda:	60	Juego de caracteres para fuentes de texto:	0
Mostrar cuando:	Siempre	Nombre de la fuente:	MS Sans Serif

Cogest.mdb (c) EPA
 Formulario: fp10qft174111Dm_Administrador

noviembre de 2000
 Página: 1888

Nombre: DM_Demandante Etiqueta
 Superior: 793
 Título: Demandante

Section: 0
 Tamaño de la fuente: 8
 Visible: Verdadero

Cuadro de texto: Dm_Entrega

Activado: Verdadero
 Alto: 240
 Ancho: 2277
 Autoextensible: Falso
 Bloqueado: Falso
 BuscarPorFiltro: 1
 Color del fondo: -2147483643
 ColumnHidden: Falso
 ColumnWidth: Predeterminado

Alineación del texto: General
 Ancho de los bordes: Trazo fino
 Autocomprimible: Falso
 Barras de desplazamiento: Ninguna
 Border Line Style: Sólido
 Color de los bordes: 0
 ColorDelTexto: -2147483640
 ColumnOrder: Predeterminado
 Comportamiento de la tecla Entrar: Falso
 Efecto especial: Bajo relieve
 Estilo de los bordes: Primera página
 Event Proc Prefix: Dm_Entrega
 Fuente en cursiva: Falso
 IDDelContextoDe Ayuda: 0
 Izquierda: 56
 Lugares: Automático

ControlType: 109
 Espesor de la fuente: Normal
 Estilo del fondo: Normal
 Font Bold: No
 Fuente subrayada: Falso

ÍndiceDeTabulación: 24
 n:
 Juego de caracteres para fuentes de texto: 0
 Mostrar cuando: Siempre

Nombre de la fuente: MS Sans Serif
 Origen del control: Dm_Entrega
 PuntoDeTabulación: Verdadero
 n:
 Superior: 2607
 Tamaño de la fuente: 8
 Visible: Verdadero

Nombre: Dm_Entrega
 PermitirAutocorrección: Verdadero
 Section: 0
 Tabulación automática: Falso
 Texto de la barra de estado: Inst_Hasta

Cuadro de texto: Dm_FechaOferta

Activado: Verdadero
 Alto: 240
 Ancho: 1257
 Autoextensible: Falso
 Bloqueado: Falso
 BuscarPorFiltro: 1
 Color del fondo: -2147483643
 ColumnHidden: Falso
 ColumnWidth: Predeterminado

Alineación del texto: General
 Ancho de los bordes: Trazo fino
 Autocomprimible: Falso
 Barras de desplazamiento: Ninguna
 Border Line Style: Sólido
 Color de los bordes: 0
 ColorDelTexto: -2147483640
 ColumnOrder: Predeterminado
 Comportamiento de la tecla Entrar: Falso
 Efecto especial: Bajo relieve
 Estilo de los bordes: Primera página
 Event Proc Prefix: Dm_FechaOferta
 Formato: Short Date

ControlType: 109
 Espesor de la fuente: Normal
 Estilo del fondo: Normal
 Font Bold: No

Cogest.mdb (c) EPA
 Formulario: fp10qft174111Dm_Administrador

noviembre de 2000
 Página: 1889

Fuente en cursiva: Falso
 IDDelContextoDe 0
 Ayuda:
 Izquierda: 1077

Lugares Automático
 Nombre de la fuente: MS Sans Serif
 Origen del control: Dm_FechaOferta

PuntoDeTabulación: Verdadero
 n:
 Superior: 2324

Tamaño de la fuente: 8
 Visible: Verdadero

Cuadro de texto: Dm_FechaPlicas

Activado: Verdadero

Alto: 240

Ancho: 1257
 Autoextensible: Falso

Bloqueado: Falso
 BuscarPorFiltro: 1

Color del fondo: -2147483643
 ColumnHidden: Falso
 ColumnWidth: Predeterminado

ControlType: 109
 Espesor de la fuente: Normal

Estilo del fondo: Normal
 Font Bold: No
 Fuente en cursiva: Falso
 IDDelContextoDe 0
 Ayuda:
 Izquierda: 3571

Lugares Automático
 Nombre de la fuente: MS Sans Serif
 Origen del control: Dm_FechaPlicas

PuntoDeTabulación: Verdadero
 n:
 Superior: 2324

Tamaño de la fuente: 8
 Visible: Verdadero

Cuadro de texto: DM_FechaPublicación

Activado: Verdadero

Alto: 240

Fuente subrayada: Falso
 ÍndiceDeTabulación: 6
 n:
 Juego de caracteres para fuentes de texto: 0
 Mostrar cuando: Siempre
 Nombre: Dm_FechaOferta

PermitirAutocorrección: Verdadero
 Section: 0

Tabulación automática: Falso
 Texto de la barra de estado: Fecha

Alineación del texto: General
 Ancho de los bordes: Trazo fino
 Autocomprimible: Falso
 Barras de desplazamiento: Ninguna
 Border Line Style: Sólido
 Color de los bordes: 0
 ColorDelTexto: -2147483640
 ColumnOrder: Predeterminado
 Comportamiento de la tecla Entrar: Falso
 Efecto especial: Bajo relieve
 Estilo de los bordes: Primera página
 Event Proc Prefix: Dm_FechaPlicas
 Formato: Short Date
 Fuente subrayada: Falso
 ÍndiceDeTabulación: 7
 n:
 Juego de caracteres para fuentes de texto: 0
 Mostrar cuando: Siempre
 Nombre: Dm_FechaPlicas

PermitirAutocorrección: Verdadero
 Section: 0

Tabulación automática: Falso
 Texto de la barra de estado: Fecha

Alineación del texto: General
 Ancho de los bordes: Trazo fino

Cogest.mdb (c) EPA
 Formulario: fp10qft174111Dm_Administrador

noviembre de 2000
 Página: 1890

Ancho:	1017	Autocomprimible:	Falso
Autoextensible:	Falso	Barras de desplazamiento:	Ninguna
Bloqueado:	Falso	Border Line Style:	Sólido
BuscarPorFiltro:	1	Color de los bordes:	0
Color del fondo:	16777215	ColorDelTexto:	-2147483640
ColumnHidden:	Falso	ColumnOrder:	Predeterminado
ColumnWidth:	2568	Comportamiento de la tecla Entrar:	Falso
ControlType:	109	Efecto especial:	Bajo relieve
Espesor de la fuente:	Normal	Estilo de los bordes:	Primera página
Estilo del fondo:	Normal	Event Proc Prefix:	DM_FechaPublicación
Font Bold:	No	Fuente en cursiva:	Falso
Fuente subrayada:	Falso	IDDelContextoDe Ayuda:	0
ÍndiceDeTabulación:	1	Izquierda:	1868
Juego de caracteres para fuentes de texto:	0	Lugares:	Automático
Mostrar cuando:	Siempre	Nombre de la fuente:	MS Sans Serif
Nombre:	DM_FechaPublicación	Origen del control:	Dm_FechaPublicación
PermitirAutocorrección:	Verdadero	PuntoDeTabulación:	Verdadero
Section:	0	n:	
Tabulación automática:	Falso	Superior:	495
Texto de la barra de estado:	(Sale de DM_BO)	Tamaño de la fuente:	8
		Visible:	Verdadero

Etiqueta: DM_FechaPublicación Etiqueta

Alineación del texto:	Izquierda	Alto:	228
Ancho de los bordes:	Trazo fino	Ancho:	1716
Border Line Style:	Sólido	Color de los bordes:	0
Color del fondo:	-2147483633	ColorDelTexto:	8388608
ControlType:	100	Efecto especial:	Grabado
Espesor de la fuente:	Normal	Estilo de los bordes:	Todas las páginas
Estilo del fondo:	Transparente	Event Proc Prefix:	DM_FechaPublicación_Etiqueta
Font Bold:	No	Fuente en cursiva:	Falso
Fuente subrayada:	Falso	IDDelContextoDe Ayuda:	0
Izquierda:	48	Juego de caracteres para fuentes de texto:	0
Mostrar cuando:	Siempre	Nombre de la fuente:	MS Sans Serif
Nombre:	DM_FechaPublicación Etiqueta	Section:	0
Superior:	492	Tamaño de la fuente:	8
Título:	Fecha Publicación	Visible:	Verdadero

Cuadro de texto: DM_LugarExposición

Activado:	Verdadero	Alineación del texto:	General
Alto:	1092	Ancho de los bordes:	Trazo fino

Cogest.mdb (c) EPA
 Formulario: fp10qft174111Dm_Administrador

noviembre de 2000
 Página: 1891

Ancho: 2433
 Autoextensible: Falso
 Bloqueado: Verdadero
 BuscarPorFiltro: 1
 Color del fondo: 12632256
 ColumnHidden: Falso
 ColumnWidth: 9996
 ControlType: 109
 Espesor de la fuente: Normal
 Estilo del fondo: Normal
 Font Bold: No
 Fuente subrayada: Falso

ÍndiceDeTabulación: 11
 Juego de caracteres para fuentes de texto: 0
 Mostrar cuando: Siempre

Nombre: DM_LugarExposición
 PermitirAutocorrección: Verdadero
 Section: 0
 Tabulación automática: Falso
 Texto de la barra de estado: Exposit_Do

Cuadro de texto: DM_Notas

Activado: Verdadero
 Alto: 348
 Ancho: 4013
 Autoextensible: Falso
 Bloqueado: Falso
 BuscarPorFiltro: 1
 Color del fondo: 12632256
 ColumnHidden: Falso
 ColumnWidth: 2568
 ControlType: 109
 Espesor de la fuente: Normal
 Estilo del fondo: Normal
 Font Bold: No
 Fuente subrayada: Falso

ÍndiceDeTabulación: 8
 Juego de caracteres para fuentes de texto: 0
 Mostrar cuando: Siempre

Nombre: DM_Notas

Autocomprimible: Falso
 Barras de desplazamiento: Ninguna
 Border Line Style: Sólido
 Color de los bordes: 0
 ColorDelTexto: -2147483640
 ColumnOrder: Predeterminado
 Comportamiento de la tecla Entrar: Falso
 Efecto especial: Bajo relieve
 Estilo de los bordes: Primera página
 Event Proc Prefix: DM_LugarExposición
 Fuente en cursiva: Falso
 IDDelContextoDe Ayuda: 0
 Izquierda: 4937

Lugares: Automático

Nombre de la fuente: MS Sans Serif
 Origen del control: Dm_LugarExposición
 PuntoDeTabulación: Verdadero
 Superior: 812
 Tamaño de la fuente: 8
 Visible: Verdadero

Alineación del texto: General
 Ancho de los bordes: Trazo fino
 Autocomprimible: Falso
 Barras de desplazamiento: Ninguna
 Border Line Style: Sólido
 Color de los bordes: 0
 ColorDelTexto: -2147483640
 ColumnOrder: Predeterminado
 Comportamiento de la tecla Entrar: Falso
 Efecto especial: Bajo relieve
 Estilo de los bordes: Primera página
 Event Proc Prefix: DM_Notas
 Fuente en cursiva: Falso
 IDDelContextoDe Ayuda: 0
 Izquierda: 907

Lugares: Automático

Nombre de la fuente: MS Sans Serif
 Origen del control: Dm_Notas

Cogest.mdb (c) EPA
 Formulario: fp10qft174111Dm_Administrador

noviembre de 2000
 Página: 1892

PermitirAutocorrec Verdadero
 ción:
 Section: 0
 Tabulación Falso
 automática:
 Texto de la barra Comentarios
 de estado:

PuntoDeTabulació Verdadero
 n:
 Superior: 2937
 Tamaño de la 8
 fuente:
 Visible: Verdadero

Etiqueta: DM_Notas Etiqueta

Alineación del General
 texto:
 Ancho de los Trazo fino
 bordes:
 Border Line Style: Sólido

 Color del fondo: -2147483633
 ControlType: 100
 Espesor de la Normal
 fuente:
 Estilo del fondo: Transparente
 Font Bold: No
 Fuente subrayada:Falso

 Izquierda: 113

 Mostrar cuando: Siempre

 Nombre: DM_Notas Etiqueta
 Superior: 2937

 Título: Notas

Alto: 348

 Ancho: 624

 Color de los 0
 bordes:
 ColorDelTexto: 8388608
 Efecto especial: Bajo relieve
 Estilo de los Todas las páginas
 bordes:
 Event Proc Prefix: DM_Notas_Etiqueta
 Fuente en cursiva: Falso
 IDDelContextoDe 0
 Ayuda:
 Juego de 0
 caracteres para
 fuentes de texto:
 Nombre de la MS Sans Serif
 fuente:
 Section: 0
 Tamaño de la 8
 fuente:
 Visible: Verdadero

Cuadro de texto: DM_PublicaciónOficial

Activado: Verdadero

 Alto: 240

 Ancho: 1017
 Autoextensible: Falso

 Bloqueado: Falso
 BuscarPorFiltro: 1

 Color del fondo: 16777215
 ColumnHidden: Falso
 ColumnWidth: 2568

 ControlType: 109
 Espesor de la Normal
 fuente:
 Estilo del fondo: Normal
 Font Bold: No
 Fuente subrayada:Falso

 ÍndiceDeTabulació 0
 n:
 Juego de 0
 caracteres para
 fuentes de texto:
 Mostrar cuando: Siempre

 Nombre: DM_PublicaciónOficial

Alineación del General
 texto:
 Ancho de los Trazo fino
 bordes:
 Autocomprimible: Falso
 Barras de Ninguna
 desplazamiento:
 Border Line Style: Sólido
 Color de los 0
 bordes:
 ColorDelTexto: -2147483640
 ColumnOrder: Predeterminado
 Comportamiento Falso
 de la tecla Entrar:
 Efecto especial: Bajo relieve
 Estilo de los Primera página
 bordes:
 Event Proc Prefix: DM_PublicaciónOficial
 Fuente en cursiva: Falso
 IDDelContextoDe 0
 Ayuda:
 Izquierda: 1868

 Lugares Automático

 Nombre de la MS Sans Serif
 fuente:
 Origen del control: Dm_PublicaciónOficial

Cogest.mdb (c) EPA
 Formulario: fp10qft174111Dm_Administrador

noviembre de 2000
 Página: 1893

PermitirAutocorrección: Verdadero
 Section: 0
 Tabulación automática: Falso
 Texto de la barra de estado: (Sale de DM_BO)

PuntoDeTabulación: Verdadero
 Superior: 113
 Tamaño de la fuente: 8
 Visible: Verdadero

Etiqueta: DM_PublicaciónOficial Etiqueta

Alineación del texto: Izquierda
 Ancho de los bordes: Trazo fino
 Border Line Style: Sólido
 Color del fondo: -2147483633
 ControlType: 100
 Espesor de la fuente: Normal
 Estilo del fondo: Transparente
 Font Bold: No
 Fuente subrayada: Falso
 Izquierda: 48
 Mostrar cuando: Siempre
 Nombre: DM_PublicaciónOficial Etiqueta
 Superior: 108
 Título: Publicación Oficial

Alto: 228
 Ancho: 1716
 Color de los bordes: 0
 ColorDelTexto: 8388608
 Efecto especial: Grabado
 Estilo de los bordes: Todas las páginas
 Event Proc Prefix: DM_PublicaciónOficial_Etiqueta
 Fuente en cursiva: Falso
 IDDelContextoDe Ayuda: 0
 Juego de caracteres para fuentes de texto: MS Sans Serif
 Nombre de la fuente: 0
 Section: 8
 Tamaño de la fuente: Verdadero
 Visible: Verdadero

Botón de opción: Entradas

Activado: Verdadero
 Ancho de los bordes: Trazo fino
 Bloqueado: Falso
 Color de los bordes: 0
 Efecto especial: Bajo relieve
 Event Proc Prefix: Entradas
 Izquierda: 7540
 Nombre: Entradas
 Superior: 282
 Visible: Verdadero

Alto: 240
 Ancho: 260
 Border Line Style: Sólido
 ControlType: 105
 Estilo de los bordes: Primera página
 IDDelContextoDe Ayuda: 0
 Mostrar cuando: Siempre
 Section: 0
 Valor de la opción: 2

Etiqueta: EtAceptados

Alineación del texto: General
 Ancho de los bordes: Trazo fino
 Border Line Style: Sólido
 Color del fondo: -2147483633
 ControlType: 100
 Espesor de la fuente: Normal
 Estilo del fondo: Transparente
 Font Bold: No
 Fuente subrayada: Falso

Alto: 228
 Ancho: 852
 Color de los bordes: 0
 ColorDelTexto: -2147483630
 Efecto especial: Sin relieve
 Estilo de los bordes: Todas las páginas
 Event Proc Prefix: EtAceptados
 Fuente en cursiva: Falso

Cogest.mdb (c) EPA
 Formulario: fp10qft174111Dm_Administrador

noviembre de 2000
 Página: 1894

IDDelContextoDe 0 Izquierda: 7770
 Ayuda:
 Juego de 0 Mostrar cuando: Siempre
 caracteres para
 fuentes de texto:
 Nombre de la MS Sans Serif Nombre: EtAceptados
 fuente:
 Section: 0 Superior: 2440
 Tamaño de la 8 Título: Aceptados
 fuente:
 Visible: Verdadero

Etiqueta: EtDefectuosas

Alineación del General Alto: 228
 texto:
 Ancho de los Trazo fino Ancho: 1044
 bordes:
 Border Line Style: Sólido Color de los 0
 bordes:
 Color del fondo: -2147483633 ColorDelTexto: -2147483630
 ControlType: 100 Efecto especial: Sin relieve
 Espesor de la Normal Estilo de los Todas las páginas
 fuente:
 Estilo del fondo: Transparente Event Proc Prefix: EtDefectuosas
 Font Bold: No Fuente en cursiva: Falso
 Fuente subrayada: Falso IDDelContextoDe 0
 Ayuda:
 Izquierda: 7772 Juego de 0
 caracteres para
 fuentes de texto:
 Mostrar cuando: Siempre Nombre de la MS Sans Serif
 fuente:
 Nombre: EtDefectuosas 0
 Superior: 3288 Tamaño de la 8
 fuente:
 Título: Desfavorable Visible: Verdadero

Etiqueta: EtDefectuoso

Alineación del General Alto: 228
 texto:
 Ancho de los Trazo fino Ancho: 972
 bordes:
 Border Line Style: Sólido Color de los 0
 bordes:
 Color del fondo: -2147483633 ColorDelTexto: -2147483630
 ControlType: 100 Efecto especial: Sin relieve
 Espesor de la Normal Estilo de los Todas las páginas
 fuente:
 Estilo del fondo: Transparente Event Proc Prefix: EtDefectuoso
 Font Bold: No Fuente en cursiva: Falso
 Fuente subrayada: Falso IDDelContextoDe 0
 Ayuda:
 Izquierda: 7764 Juego de 0
 caracteres para
 fuentes de texto:
 Mostrar cuando: Siempre Nombre de la MS Sans Serif
 fuente:
 Nombre: EtDefectuoso 0
 Superior: 3000 Tamaño de la 8
 fuente:
 Título: Defectuosos Visible: Verdadero

Etiqueta: EtEntrados

Cogest.mdb (c) EPA
 Formulario: fp10qft174111Dm_Administrador

noviembre de 2000
 Página: 1895

Alineación del texto:	General	Alto:	228
Ancho de los bordes:	Trazo fino	Ancho:	708
Border Line Style:	Sólido	Color de los bordes:	0
Color del fondo:	-2147483633	ColorDelTexto:	-2147483630
ControlType:	100	Efecto especial:	Sin relieve
Espesor de la fuente:	Normal	Estilo de los bordes:	Todas las páginas
Estilo del fondo:	Transparente	Event Proc Prefix:	EtEntrados
Font Bold:	No	Fuente en cursiva:	Falso
Fuente subrayada:	Falso	IDDelContextoDe Ayuda:	0
Izquierda:	7786	Juego de caracteres para fuentes de texto:	0
Mostrar cuando:	Siempre	Nombre de la fuente:	MS Sans Serif
Nombre:	EtEntrados	Section:	0
Superior:	226	Tamaño de la fuente:	8
Título:	Entrados	Visible:	Verdadero

Etiqueta: EtFavorable

Alineación del texto:	General	Alto:	228
Ancho de los bordes:	Trazo fino	Ancho:	804
Border Line Style:	Sólido	Color de los bordes:	0
Color del fondo:	-2147483633	ColorDelTexto:	-2147483630
ControlType:	100	Efecto especial:	Sin relieve
Espesor de la fuente:	Normal	Estilo de los bordes:	Todas las páginas
Estilo del fondo:	Transparente	Event Proc Prefix:	EtFavorable
Font Bold:	No	Fuente en cursiva:	Falso
Fuente subrayada:	Falso	IDDelContextoDe Ayuda:	0
Izquierda:	7770	Juego de caracteres para fuentes de texto:	0
Mostrar cuando:	Siempre	Nombre de la fuente:	MS Sans Serif
Nombre:	EtFavorable	Section:	0
Superior:	3562	Tamaño de la fuente:	8
Título:	Favorable	Visible:	Verdadero

Etiqueta: Etiqueta123

Alineación del texto:	General	Alto:	227
Ancho de los bordes:	Trazo fino	Ancho:	1701
Border Line Style:	Sólido	Color de los bordes:	0
Color del fondo:	-2147483633	ColorDelTexto:	8388608
ControlType:	100	Efecto especial:	Bajo relieve
Espesor de la fuente:	Normal	Estilo de los bordes:	Todas las páginas
Estilo del fondo:	Transparente	Event Proc Prefix:	Etiqueta123
Font Bold:	No	Fuente en cursiva:	Falso
Fuente subrayada:	Falso	IDDelContextoDe Ayuda:	0

Cogest.mdb (c) EPA
 Formulario: fp10qft174111Dm_Administrador

noviembre de 2000
 Página: 1896

Juego de caracteres para fuentes de texto:	0	Izquierda:	56
Nombre de la fuente:	MS Sans Serif	Mostrar cuando:	Siempre
Section:	0	Nombre:	Etiqueta123
Tamaño de la fuente:	8	Superior:	1984
Visible:	Verdadero	Título:	Provincia

Etiqueta: Etiqueta135

Alineación del texto:	General	Alto:	228
Ancho de los bordes:	Trazo fino	Ancho:	984
Border Line Style:	Sólido	Color de los bordes:	0
Color del fondo:	-2147483633	ColorDelTexto:	6697728
ControlType:	100	Efecto especial:	Sin relieve
Espesor de la fuente:	Normal	Estilo de los bordes:	Todas las páginas
Estilo del fondo:	Transparente	Event Proc Prefix:	Etiqueta135
Font Bold:	No	Fuente en cursiva:	Falso
Fuente subrayada:	Falso	IDDelContextoDe Ayuda:	0
Izquierda:	0	Juego de caracteres para fuentes de texto:	0
Mostrar cuando:	Siempre	Nombre de la fuente:	MS Sans Serif
Nombre:	Etiqueta135	Section:	0
Superior:	2324	Tamaño de la fuente:	8
Título:	FechaOferta:	Visible:	Verdadero

Etiqueta: Etiqueta136

Alineación del texto:	General	Alto:	228
Ancho de los bordes:	Trazo fino	Ancho:	1020
Border Line Style:	Sólido	Color de los bordes:	0
Color del fondo:	-2147483633	ColorDelTexto:	6697728
ControlType:	100	Efecto especial:	Sin relieve
Espesor de la fuente:	Normal	Estilo de los bordes:	Todas las páginas
Estilo del fondo:	Transparente	Event Proc Prefix:	Etiqueta136
Font Bold:	No	Fuente en cursiva:	Falso
Fuente subrayada:	Falso	IDDelContextoDe Ayuda:	0
Izquierda:	2494	Juego de caracteres para fuentes de texto:	0
Mostrar cuando:	Siempre	Nombre de la fuente:	MS Sans Serif
Nombre:	Etiqueta136	Section:	0
Superior:	2324	Tamaño de la fuente:	8
Título:	FechaPlicas:	Visible:	Verdadero

Etiqueta: Etiqueta144

Alineación del texto: General

Cogest.mdb (c) EPA
 Formulario: fp10qft174111Dm_Administrador

noviembre de 2000
 Página: 1897

Ancho de los bordes:	Trazo fino	Alto:	228
Border Line Style:	Sólido	Ancho:	828
Color del fondo:	-2147483633	Color de los bordes:	0
ControlType:	100	ColorDelTexto:	-2147483630
Espesor de la fuente:	Normal	Efecto especial:	Sin relieve
Estilo del fondo:	Transparente	Estilo de los bordes:	Todas las páginas
Font Bold:	No	Event Proc Prefix:	Etiqueta144
Fuente subrayada:	Falso	Fuente en cursiva:	Falso
Izquierda:	7786	IDDelContextoDe Ayuda:	0
Mostrar cuando:	Siempre	Juego de caracteres para fuentes de texto:	0
Nombre:	Etiqueta144	Nombre de la fuente:	MS Sans Serif
Superior:	507	Section:	0
Título:	Ignorados	Tamaño de la fuente:	8
		Visible:	Verdadero
Etiqueta: Etiqueta169		Alto:	790
Alineación del texto:	Centro	Ancho:	7824
Ancho de los bordes:	Trazo fino	Color de los bordes:	16777215
Border Line Style:	Sólido	ColorDelTexto:	16777215
Color del fondo:	8388608	Efecto especial:	Sin relieve
ControlType:	100	Estilo de los bordes:	Primera página
Espesor de la fuente:	Negrita	Event Proc Prefix:	Etiqueta169
Estilo del fondo:	Normal	Fuente en cursiva:	Falso
Font Bold:	Sí	IDDelContextoDe Ayuda:	0
Fuente subrayada:	Falso	Juego de caracteres para fuentes de texto:	0
Izquierda:	793	Nombre de la fuente:	Arial
Mostrar cuando:	Siempre	Section:	1
Nombre:	Etiqueta169	Tamaño de la fuente:	28
Superior:	0	Visible:	Verdadero
Título:	C O G E S T		
Etiqueta: EtModificados		Alto:	228
Alineación del texto:	General	Ancho:	948
Ancho de los bordes:	Trazo fino	Color de los bordes:	0
Border Line Style:	Sólido	ColorDelTexto:	-2147483630
Color del fondo:	-2147483633	Efecto especial:	Sin relieve
ControlType:	100	Estilo de los bordes:	Todas las páginas
Espesor de la fuente:	Normal	Event Proc Prefix:	EtModificados
Estilo del fondo:	Transparente	Fuente en cursiva:	Falso
Font Bold:	No	IDDelContextoDe Ayuda:	0
Fuente subrayada:	Falso		

Cogest.mdb (c) EPA
 Formulario: fp10qft174111Dm_Administrador

noviembre de 2000
 Página: 1898

Izquierda:	7786	Juego de caracteres para fuentes de texto:	0
Mostrar cuando:	Siempre	Nombre de la fuente:	MS Sans Serif
Nombre Superior:	EtModificados 1069	Section:	0
Título:	Modificados	Tamaño de la fuente:	8
		Visible:	Verdadero

Etiqueta: EtOPCIONES

Alineación del texto:	Centro	Alto:	228
Ancho de los bordes:	Trazo fino	Ancho:	1808
Border Line Style:	Sólido	Color de los bordes:	0
Color del fondo:	-2147483633	ColorDelTexto:	8388608
ControlType:	100	Efecto especial:	Sin relieve
Espesor de la fuente:	Negrita	Estilo de los bordes:	Todas las páginas
Estilo del fondo:	Normal	Event Proc Prefix:	EtOPCIONES
Font Bold:	Sí	Fuente en cursiva:	Falso
Fuente subrayada:	Verdadero	IDDelContextoDe Ayuda:	0

Izquierda:	7483	Juego de caracteres para fuentes de texto:	0
Mostrar cuando:	Siempre	Nombre de la fuente:	MS Sans Serif
Nombre Superior:	EtOPCIONES 0	Section:	0
Título:	OPCIONES:	Tamaño de la fuente:	8
		Visible:	Verdadero

Etiqueta: EtPresentados

Alineación del texto:	General	Alto:	228
Ancho de los bordes:	Trazo fino	Ancho:	984
Border Line Style:	Sólido	Color de los bordes:	0
Color del fondo:	-2147483633	ColorDelTexto:	-2147483630
ControlType:	100	Efecto especial:	Sin relieve
Espesor de la fuente:	Normal	Estilo de los bordes:	Todas las páginas
Estilo del fondo:	Transparente	Event Proc Prefix:	EtPresentados
Font Bold:	No	Fuente en cursiva:	Falso
Fuente subrayada:	Falso	IDDelContextoDe Ayuda:	0

Izquierda:	7766	Juego de caracteres para fuentes de texto:	0
Mostrar cuando:	Siempre	Nombre de la fuente:	MS Sans Serif
Nombre Superior:	EtPresentados 2710	Section:	0
Título:	Presentados	Tamaño de la fuente:	8
		Visible:	Verdadero

Etiqueta: EtPropuestos

Alineación del texto:	General	Alto:	228
-----------------------	---------	-------	-----

Cogest.mdb (c) EPA
 Formulario: fp10qft174111Dm_Administrador

noviembre de 2000
 Página: 1899

Ancho de los bordes: Trazo fino
 Border Line Style: Sólido
 Color del fondo: -2147483633
 ControlType: 100
 Espesor de la fuente: Normal
 Estilo del fondo: Transparente
 Font Bold: No
 Fuente subrayada: Falso

Izquierda: 7786

Mostrar cuando: Siempre

Nombre: EtPropuestos
 Superior: 788

Título: Propuestos

Etiqueta: EtRechazados

Alineación del texto: General
 Ancho de los bordes: Trazo fino
 Border Line Style: Sólido
 Color del fondo: -2147483633
 ControlType: 100
 Espesor de la fuente: Normal
 Estilo del fondo: Transparente
 Font Bold: No
 Fuente subrayada: Falso

Izquierda: 7770

Mostrar cuando: Siempre

Nombre: EtRechazados
 Superior: 3838

Título: Rechazados

Etiqueta: EtRecibidos

Alineación del texto: General
 Ancho de los bordes: Trazo fino
 Border Line Style: Sólido
 Color del fondo: -2147483633
 ControlType: 100
 Espesor de la fuente: Normal
 Estilo del fondo: Transparente
 Font Bold: No
 Fuente subrayada: Falso

Izquierda: 7751

Ancho: 888
 Color de los bordes: 0
 ColorDelTexto: -2147483630
 Efecto especial: Sin relieve
 Estilo de los bordes: Todas las páginas
 Event Proc Prefix: EtPropuestos
 Fuente en cursiva: Falso
 IDDelContextoDe Ayuda: 0
 Juego de caracteres para fuentes de texto: 0
 Nombre de la fuente: MS Sans Serif
 Section: 0
 Tamaño de la fuente: 8
 Visible: Verdadero

Alto: 228
 Ancho: 984
 Color de los bordes: 0
 ColorDelTexto: -2147483630
 Efecto especial: Sin relieve
 Estilo de los bordes: Todas las páginas
 Event Proc Prefix: EtRechazados
 Fuente en cursiva: Falso
 IDDelContextoDe Ayuda: 0
 Juego de caracteres para fuentes de texto: 0
 Nombre de la fuente: MS Sans Serif
 Section: 0
 Tamaño de la fuente: 8
 Visible: Verdadero

Alto: 228
 Ancho: 804
 Color de los bordes: 0
 ColorDelTexto: -2147483630
 Efecto especial: Sin relieve
 Estilo de los bordes: Todas las páginas
 Event Proc Prefix: EtRecibidos
 Fuente en cursiva: Falso
 IDDelContextoDe Ayuda: 0
 Juego de caracteres para

Cogest.mdb (c) EPA
 Formulario: fp10qft174111Dm_Administrador

noviembre de 2000
 Página: 1901

Border Line Style: Sólido	Ancho: 1068
Color del fondo: -2147483633	Color de los bordes: 0
ControlType: 100	ColorDelTexto: -2147483630
Espesor de la fuente: Normal	Efecto especial: Sin relieve
Estilo del fondo: Transparente	Estilo de los bordes: Todas las páginas
Font Bold: No	Event Proc Prefix: EtSupervisdos
Fuente subrayada: Falso	Fuente en cursiva: Falso
Izquierda: 7770	IDDelContextoDe Ayuda: 0
Mostrar cuando: Siempre	Juego de caracteres para fuentes de texto: 0
Nombre: EtSupervisdos	Nombre de la fuente: MS Sans Serif
Superior: 1338	Section: 0
Título: Supervisados	Tamaño de la fuente: 8
	Visible: Verdadero

Etiqueta: EtTodos

Alineación del texto: General	Alto: 228
Ancho de los bordes: Trazo fino	Ancho: 540
Border Line Style: Sólido	Color de los bordes: 0
Color del fondo: -2147483633	ColorDelTexto: -2147483630
ControlType: 100	Efecto especial: Sin relieve
Espesor de la fuente: Normal	Estilo de los bordes: Todas las páginas
Estilo del fondo: Transparente	Event Proc Prefix: EtTodos
Font Bold: No	Fuente en cursiva: Falso
Fuente subrayada: Falso	IDDelContextoDe Ayuda: 0
Izquierda: 7770	Juego de caracteres para fuentes de texto: 0
Mostrar cuando: Siempre	Nombre de la fuente: MS Sans Serif
Nombre: EtTodos	Section: 0
Superior: 4106	Tamaño de la fuente: 8
Título: Todos	Visible: Verdadero

Botón de opción: Favorable

Activado: Verdadero	Alto: 240
Ancho de los bordes: Trazo fino	Ancho: 260
Bloqueado: Falso	Border Line Style: Sólido
Color de los bordes: 0	ControlType: 105
Efecto especial: Bajo relieve	Estilo de los bordes: Primera página
Event Proc Prefix: Favorable	IDDelContextoDe Ayuda: 0
Izquierda: 7540	Mostrar cuando: Siempre
Nombre: Favorable	Section: 0
Superior: 3600	Valor de la opción: 13
Visible: Verdadero	

Subformulario/Subinforme:

Cogest.mdb (c) EPA
 Formulario: fp101qft174111Dm_Administrador

noviembre de 2000
 Página: 1902

Activado:	Verdadero	Alto:	1044
Ancho de los bordes:	Trazo fino	Ancho:	9324
Autocomprimible:	Falso	Autoextensible:	Verdadero
Bloqueado:	Falso	Border Line Style:	Sólido
Color de los bordes:	0	ControlType:	112
Efecto especial:	Bajo relieve	Estilo de los bordes:	Primera página
Event Proc Prefix:	fp101qft174111Dm_Subfrm	ÍndiceDeTabulación:	0
Izquierda:	0	Mostrar cuando:	Siempre
Nombre:	fp101qft174111Dm_Subfrm	Objeto origen:	fp101qft174111Dm_Subfrm
PuntoDeTabulación:	Verdadero	Section:	2
Superior:	56	Vincular campos principales:	Dm_CdDemanda
Vincular campos secundarios:	Dm_CdDemanda	Visible:	Verdadero

Etiqueta: fp101qft174111Dm_SubfrmEtiqueta

Alineación del texto:	General	Alto:	228
Ancho de los bordes:	Trazo fino	Ancho:	1956
Border Line Style:	Sólido	Color de los bordes:	0
Color del fondo:	-2147483633	ColorDelTexto:	-2147483630
ControlType:	100	Efecto especial:	Sin relieve
Espesor de la fuente:	Normal	Estilo de los bordes:	Todas las páginas
Estilo del fondo:	Transparente	Event Proc Prefix:	fp101qft174111Dm_SubfrmEtiqueta
Font Bold:	No	Fuente en cursiva:	Falso
Fuente subrayada:	Falso	IDDelContextoDe Ayuda:	0
Izquierda:	0	Juego de caracteres para fuentes de texto:	0
Mostrar cuando:	Siempre	Nombre de la fuente:	MS Sans Serif
Nombre:	fp101qft174111Dm_SubfrmEtiqueta	Section:	2
Superior:	0	Tamaño de la fuente:	8
Título:	fp101qft174111Dm_Subfrm	Visible:	Verdadero

Botón de comando: ImprimirInforme

Activado:	Verdadero	Al hacer clic:	[Event Procedure]
Alto:	396	Ancho:	396
Cancelar:	Falso	ColorDelTexto:	0
ControlTipText:	Imprimir informe	ControlType:	104
Espesor de la fuente:	Normal	Event Proc Prefix:	ImprimirInforme
Font Bold:	No	Fuente en cursiva:	Falso
Fuente subrayada:	Falso	IDDelContextoDe Ayuda:	0
Imagen:	(mapa de bits)	ÍndiceDeTabulación:	13
Izquierda:	2768	Juego de caracteres para fuentes de texto:	0
Mostrar cuando:	Siempre	Nombre de la fuente:	MS Sans Serif
Nombre:	ImprimirInforme	PictureType:	0

Cogest.mdb (c) EPA
 Formulario: fp10qft174111Dm_Administrador

noviembre de 2000
 Página: 1903

Predeterminado:	Falso	PuntoDeTabulació n:	Verdadero
Repetición automática:	Falso	Section:	0
Superior:	3800	Tamaño de la fuente:	8
Título:	Comando40	Transparente:	Falso
Visible:	Verdadero		
Botón de opción: Modificados			
Activado:	Verdadero	Alto:	218
Ancho de los bordes:	Trazo fino	Ancho:	228
Bloqueado:	Falso	Border Line Style:	Sólido
Color de los bordes:	0	ControlType:	105
Efecto especial:	Bajo relieve	Estilo de los bordes:	Primera página
Event Proc Prefix:	Modificados	IDDelContextoDe Ayuda:	0
Izquierda:	7540	Mostrar cuando:	Siempre
Nombre:	Modificados	Section:	0
Superior:	1133	Valor de la opción:	4
Visible:	Verdadero		

Marco de objeto independiente: OLEIndependiente83

Activación automática:	Doble clic	Activado:	Falso
Alto:	796	Ancho de los bordes:	Trazo fino
Ancho:	796	Bloqueado:	Verdadero
Border Line Style:	Sólido	Clase OLE:	Paint
Clase:	Paint.Picture	Color de los bordes:	16777215
Color del fondo:	16777215	ControlType:	114
Efecto especial:	Sin relieve	Encabezados de columna:	Falso
Estilo de los bordes:	Primera página	Estilo del fondo:	Normal
Event Proc Prefix:	OLEIndependiente83	IDDelContextoDe Ayuda:	0
ÍndiceDeTabulació n:	0	Izquierda:	0
Modo de cambiar el tamaño:	Recortar	Mostrar cuando:	Siempre
Nombre:	OLEIndependiente83	Número de columnas:	0
Opciones de actualización:	Automático	PuntoDeTabulació n:	Verdadero
Section:	1	Superior:	0
TipoDePresentació n:	Falso	TipoOLE:	Incrustado
TipoOLEPermitido:	Ambos	Verbo:	0
Visible:	Verdadero		

Marco de objeto independiente: OLEIndependiente84

Activación automática:	Doble clic	Activado:	Falso
Alto:	796	Ancho de los bordes:	Trazo fino
Ancho:	796	Bloqueado:	Verdadero
Border Line Style:	Sólido	Clase OLE:	Paint
Clase:	Paint.Picture		

Cogest.mdb (c) EPA
 Formulario: fp10qft174111Dm_Administrador

noviembre de 2000
 Página: 1904

Color de los bordes: 16777215
 ControlType: 114
 Encabezados de columna: Falso
 Estilo del fondo: Normal
 IDDelContextoDe: 0
 Ayuda:
 Izquierda: 8615

Mostrar cuando: Siempre
 Número de columnas: 0
 PuntoDeTabulación: Verdadero
 Superior: 0

TipoOLE: Incrustado
 Verbo: 0

Botón de opción: Opción143

Activado: Verdadero
 Ancho de los bordes: Trazo fino
 Bloqueado: Falso
 Color de los bordes: 0
 Efecto especial: Bajo relieve

Event Proc Prefix: Opción143

Izquierda: 7540
 Nombre: Opción143
 Superior: 566
 Visible: Verdadero

Grupo de opciones: OPCIONES

Activado: Verdadero
 Ancho de los bordes: Trazo fino
 Bloqueado: Falso
 Color de los bordes: 0
 ColumnHidden: Falso
 ColumnWidth: Predeterminado
 Después de actualizar: [Event Procedure]
 Estilo de los bordes: Primera página
 Event Proc Prefix: OPCIONES

ÍndiceDeTabulación: 14
 Mostrar cuando: Siempre
 PuntoDeTabulación: Verdadero
 Section: 0
 Valor predeterminado: 1

Botón de opción: Presentados

Activado: Verdadero

Color del fondo: 16777215
 Efecto especial: Sin relieve
 Estilo de los bordes: Primera página
 Event Proc Prefix: OLEIndependiente84
 ÍndiceDeTabulación: 1
 Modo de cambiar el tamaño: Recortar
 Nombre: OLEIndependiente84
 Opciones de actualización: Automático
 Section: 1
 TipoDePresentación: Falso
 TipoOLEPermitido: Ambos
 Visible: Verdadero

Alto: 240
 Ancho: 260
 Border Line Style: Sólido
 ControlType: 105

Estilo de los bordes: Primera página
 IDDelContextoDe: 0
 Ayuda:
 Mostrar cuando: Siempre
 Section: 0
 Valor de la opción: 0

Alto: 4320
 Ancho: 1879
 Border Line Style: Sólido
 Color del fondo: 16777164
 ColumnOrder: Predeterminado
 ControlType: 107
 Efecto especial: Bajo relieve

Estilo del fondo: Normal
 IDDelContextoDe: 0
 Ayuda:
 Izquierda: 7483
 Nombre: OPCIONES
 Regla de validación: =0 Or 1 Or 2 Or 3 Or 4 Or 5 Or 6 Or 7 Or 8 Or 9 Or 10 Or 11 Or 12 Or 13 Or
 Superior: 111
 Visible: Verdadero

Alto: 240

Cogest.mdb (c) EPA
 Formulario: fp10qft174111Dm_Administrador

noviembre de 2000
 Página: 1905

Ancho de los bordes:	Trazo fino	Ancho:	260
Bloqueado:	Falso	Border Line Style:	Sólido
Color de los bordes:	0	ControlType:	105
Efecto especial:	Bajo relieve	Estilo de los bordes:	Primera página
Event Proc Prefix:	Presentados	IDDelContextoDe Ayuda:	0
Izquierda:	7540	Mostrar cuando:	Siempre
Nombre:	Presentados	Section:	0
Superior:	2752	Valor de la opción:	10
Visible:	Verdadero		

Botón de opción: Propuestas

Activado:	Verdadero	Alto:	240
Ancho de los bordes:	Trazo fino	Ancho:	260
Bloqueado:	Falso	Border Line Style:	Sólido
Color de los bordes:	0	ControlType:	105
Efecto especial:	Bajo relieve	Estilo de los bordes:	Primera página
Event Proc Prefix:	Propuestas	IDDelContextoDe Ayuda:	0
Izquierda:	7540	Mostrar cuando:	Siempre
Nombre:	Propuestas	Section:	0
Superior:	850	Valor de la opción:	3
Visible:	Verdadero		

Botón de opción: Rechazados

Activado:	Verdadero	Alto:	240
Ancho de los bordes:	Trazo fino	Ancho:	260
Bloqueado:	Falso	Border Line Style:	Sólido
Color de los bordes:	0	ControlType:	105
Efecto especial:	Bajo relieve	Estilo de los bordes:	Primera página
Event Proc Prefix:	Rechazados	IDDelContextoDe Ayuda:	0
Izquierda:	7540	Mostrar cuando:	Siempre
Nombre:	Rechazados	Section:	0
Superior:	3868	Valor de la opción:	14
Visible:	Verdadero		

Botón de opción: Recibidos

Activado:	Verdadero	Alto:	240
Ancho de los bordes:	Trazo fino	Ancho:	260
Bloqueado:	Falso	Border Line Style:	Sólido
Color de los bordes:	0	ControlType:	105
Efecto especial:	Bajo relieve	Estilo de los bordes:	Primera página
Event Proc Prefix:	Recibidos	IDDelContextoDe Ayuda:	0
Izquierda:	7540	Mostrar cuando:	Siempre
Nombre:	Recibidos	Section:	0
Superior:	2216	Valor de la opción:	8
Visible:	Verdadero		

Activado:	Verdadero	Al hacer clic:	[Event Procedure]
Alto:	396	Ancho:	396
Cancelar:	Falso	ColorDelTexto:	0
ControlTipText:	Registro anterior	ControlType:	104
Espesor de la fuente:	Normal	Event Proc Prefix:	RegistroAnterior
Font Bold:	No	Fuente en cursiva:	Falso
Fuente subrayada:	Falso	IDDelContextoDe Ayuda:	0
Imagen:	(mapa de bits)	ÍndiceDeTabulación:	17
Izquierda:	644	Juego de caracteres para fuentes de texto:	0
Mostrar cuando:	Siempre	Nombre de la fuente:	MS Sans Serif
Nombre:	RegistroAnterior	PictureType:	0
Predeterminado:	Falso	PuntoDeTabulación:	Verdadero
Repetición automática:	Falso	Section:	0
Superior:	3800	Tamaño de la fuente:	8
Título:	Comando124	Transparente:	Falso
Visible:	Verdadero		

Botón de comando: RegistroSiguiete

Activado:	Verdadero	Al hacer clic:	[Event Procedure]
Alto:	396	Ancho:	396
Cancelar:	Falso	ColorDelTexto:	0
ControlTipText:	Registro siguiente	ControlType:	104
Espesor de la fuente:	Normal	Event Proc Prefix:	RegistroSiguiete
Font Bold:	No	Fuente en cursiva:	Falso
Fuente subrayada:	Falso	IDDelContextoDe Ayuda:	0
Imagen:	(mapa de bits)	ÍndiceDeTabulación:	18
Izquierda:	1175	Juego de caracteres para fuentes de texto:	0
Mostrar cuando:	Siempre	Nombre de la fuente:	MS Sans Serif
Nombre:	RegistroSiguiete	PictureType:	0
Predeterminado:	Falso	PuntoDeTabulación:	Verdadero
Repetición automática:	Falso	Section:	0
Superior:	3800	Tamaño de la fuente:	8
Título:	Comando125	Transparente:	Falso
Visible:	Verdadero		

Botón de comando: Salir

Activado:	Verdadero	Al hacer clic:	[Event Procedure]
Alto:	396	Ancho:	396
Cancelar:	Falso	ColorDelTexto:	0
ControlTipText:	Salir de la aplicación	ControlType:	104
Espesor de la fuente:	Normal	Event Proc Prefix:	Salir
Font Bold:	No	Fuente en cursiva:	Falso

Cogest.mdb (c) EPA
 Formulario: fp10qft174111Dm_Administrador

noviembre de 2000
 Página: 1907

Fuente subrayada:	Falso	IDDelContextoDe	0
Imagen:	(mapa de bits)	Ayuda:	
Izquierda:	1706	ÍndiceDeTabulació	16
		n:	
		Juego de	0
		caracteres para	
		fuentes de texto:	
Mostrar cuando:	Siempre	Nombre de la	MS Sans Serif
		fuelle:	
Nombre:	Salir	PictureType:	0
Predeterminado:	Falso	PuntoDeTabulació	Verdadero
		n:	
Repetición	Falso	Section:	0
automática:			
Superior:	3800	Tamaño de la	8
		fuelle:	
Título:	Comando117	Transparente:	Falso
Visible:	Verdadero		

Botón de opción: Seleccionados

Activado:	Verdadero	Alto:	240
Ancho de los	Trazo fino	Ancho:	260
bordes:			
Bloqueado:	Falso	Border Line Style:	Sólido
Color de los	0	ControlType:	105
bordes:			
Efecto especial:	Bajo relieve	Estilo de los	Primera página
		bordes:	
Event Proc Prefix:	Seleccionados	IDDelContextoDe	0
		Ayuda:	
Izquierda:	7540	Mostrar cuando:	Siempre
Nombre:	Seleccionados	Section:	0
Superior:	1680	Valor de la opción:	6
Visible:	Verdadero		

Botón de opción: Solicitados

Activado:	Verdadero	Alto:	240
Ancho de los	Trazo fino	Ancho:	260
bordes:			
Bloqueado:	Falso	Border Line Style:	Sólido
Color de los	0	ControlType:	105
bordes:			
Efecto especial:	Bajo relieve	Estilo de los	Primera página
		bordes:	
Event Proc Prefix:	Solicitados	IDDelContextoDe	0
		Ayuda:	
Izquierda:	7540	Mostrar cuando:	Siempre
Nombre:	Solicitados	Section:	0
Superior:	1948	Valor de la opción:	7
Visible:	Verdadero		

Botón de opción: Supervisados

Activado:	Verdadero	Alto:	240
Ancho de los	Trazo fino	Ancho:	260
bordes:			
Bloqueado:	Falso	Border Line Style:	Sólido
Color de los	0	ControlType:	105
bordes:			
Efecto especial:	Bajo relieve	Estilo de los	Primera página
		bordes:	
Event Proc Prefix:	Supervisados	IDDelContextoDe	0
		Ayuda:	
Izquierda:	7540	Mostrar cuando:	Siempre

Cogest.mdb (c) EPA
 Formulario: fp10qft174111Dm_Administrador

noviembre de 2000
 Página: 1908

Nombre: Supervisados
 Superior: 1396
 Visible: Verdadero

Section: 0
 Valor de la opción: 5

Cuadro de texto: Texto30

Activado: Verdadero
 Alto: 2392
 Ancho: 2433
 Autoextensible: Falso
 Bloqueado: Verdadero
 BuscarPorFiltro: 1
 Color del fondo: 12632256
 ColumnHidden: Falso
 ColumnWidth: Predeterminado
 ControlType: 109
 Espesor de la fuente: Normal
 Estilo del fondo: Normal
 Font Bold: No
 Fuente subrayada: Falso

Alineación del texto: General
 Ancho de los bordes: Trazo fino
 Autocomprimible: Falso
 Barras de desplazamiento: Ninguna
 Border Line Style: Sólido
 Color de los bordes: 0
 ColorDelTexto: -2147483640
 ColumnOrder: Predeterminado
 Comportamiento de la tecla Entrar: Falso
 Efecto especial: Bajo relieve
 Estilo de los bordes: Primera página
 Event Proc Prefix: Texto30
 Fuente en cursiva: Falso
 IDDelContextoDe Ayuda: 0
 Izquierda: 4932

ÍndiceDeTabulación: 9
 Juego de caracteres para fuentes de texto: 0
 Mostrar cuando: Siempre

Lugares: Automático

Nombre: Texto30
 PermitirAutocorrección: Verdadero
 Section: 0
 Tabulación automática: Falso
 Visible: Verdadero

Nombre de la fuente: MS Sans Serif
 Origen del control: Dm_Denominación
 PuntoDeTabulación: Verdadero
 Superior: 1984
 Tamaño de la fuente: 8

Cuadro de texto: Texto37

Activado: Verdadero
 Alto: 240
 Ancho: 789
 Autoextensible: Falso
 Bloqueado: Falso
 BuscarPorFiltro: 1
 Color del fondo: 16777215
 ColumnHidden: Falso
 ColumnWidth: 1836
 ControlType: 109
 Espesor de la fuente: Normal
 Estilo del fondo: Normal
 Font Bold: No
 Fuente subrayada: Falso

Alineación del texto: General
 Ancho de los bordes: Trazo fino
 Autocomprimible: Falso
 Barras de desplazamiento: Ninguna
 Border Line Style: Sólido
 Color de los bordes: 0
 ColorDelTexto: -2147483640
 ColumnOrder: Predeterminado
 Comportamiento de la tecla Entrar: Falso
 Efecto especial: Bajo relieve
 Estilo de los bordes: Primera página
 Event Proc Prefix: Texto37
 Fuente en cursiva: Falso
 IDDelContextoDe Ayuda: 0

Cogest.mdb (c) EPA
 Formulario: fp10qft174111Dm_Administrador

noviembre de 2000
 Página: 1909

Izquierda:	4077	ÍndiceDeTabulació n:	12
Lugares	Automático	Juego de caracteres para fuentes de texto:	0
Nombre de la fuente:	MS Sans Serif	Mostrar cuando:	Siempre
Origen del control:	Dm_Fechalmputación	Nombre:	Texto37
PuntoDeTabulació n:	Verdadero	PermitirAutocorrección:	Verdadero
Superior:	1303	Section:	0
Tamaño de la fuente:	8	Tabulación automática:	Falso
Visible:	Verdadero	Texto de la barra de estado:	(Automático)
Botón de opción: Todos			
Activado:	Verdadero	Alto:	113
Ancho de los bordes:	Trazo fino	Ancho:	907
Bloqueado:	Falso	Border Line Style:	Sólido
Color de los bordes:	0	ControlType:	105
Efecto especial:	Bajo relieve	Estilo de los bordes:	Primera página
Event Proc Prefix:	Todos	IDDelContextoDe Ayuda:	0
Izquierda:	7540	Mostrar cuando:	Siempre
Nombre:	Todos	Section:	0
Superior:	4136	Valor de la opción:	1
Visible:	Verdadero		
Botón de alternar: Validación			
Activado:	Verdadero	Alto:	396
Ancho:	396	Bloqueado:	Falso
ColorDelTexto:	255	ColumnHidden:	Falso
ColumnOrder:	Predeterminado	ColumnWidth:	Predeterminado
ControlType:	122	Espesor de la fuente:	Negrita
Event Proc Prefix:	Validación	Font Bold:	Sí
Fuente en cursiva:	Falso	Fuente subrayada:	Falso
IDDelContextoDe Ayuda:	0	Imagen:	(mapa de bits)
ÍndiceDeTabulació n:	20	Izquierda:	113
Juego de caracteres para fuentes de texto:	0	Mostrar cuando:	Siempre
Nombre de la fuente:	Arial	Nombre:	Validación
Origen del control:	Dm_Valida	PictureType:	0
PuntoDeTabulació n:	Verdadero	Section:	0
Superior:	3800	Tamaño de la fuente:	8
Título:	VALIDA	TripleState:	Falso
Visible:	Verdadero		

Cogest.mdb (c) EPA
Formulario: fp10qft174111Dm_Administrador

noviembre de 2000
Página: 1910

Código

```
1 Attribute VB_Name = "Form_fp10qft174111Dm_Administrador"
2 Attribute VB_Creatable = True
3 Attribute VB_PredeclaredId = True
4 Attribute VB_Exposed = False
5
6
7 Private Sub BuscarRegistro_Click()
8     DoCmd.OpenForm "fp102qft174111Dm_Filtro", acNormal, acEdit
9 End Sub
10
11 Private Sub Cerrar_Click()
12     Application.Quit
13 End Sub
14
15
16
17 Private Sub Form_Load()
18 On Error GoTo CodificaDemandas_Err
19     'Anexa registros entrados en LICIMAILT'
20     DoCmd.OpenQuery "qxt174111Dm_AnexaRegistros", acNormal, acEdit
21     'Elimina registros rechazados con más de dos meses de antigüedad'
22     DoCmd.OpenQuery "qxt174111Dm_EliminaRegistros", acNormal, acEdit
23     ' 0
24     DoCmd.OpenQuery "qtt174111Dm_CodificaDemandas00", acNormal, acEdit
25     ' 2
26     DoCmd.OpenQuery "qtt174111Dm_CodificaDemandas02", acNormal, acEdit
27     ' 3
28     DoCmd.OpenQuery "qtt174111Dm_CodificaDemandas03", acNormal, acEdit
29     ' 4
30     DoCmd.OpenQuery "qtt174111Dm_CodificaDemandas04", acNormal, acEdit
31     ' 5
32     DoCmd.OpenQuery "qtt174111Dm_CodificaDemandas05", acNormal, acEdit
33     ' 6
34     DoCmd.OpenQuery "qtt174111Dm_CodificaDemandas06", acNormal, acEdit
35     ' 7
36     DoCmd.OpenQuery "qtt174111Dm_CodificaDemandas07", acNormal, acEdit
37     ' 8
38     DoCmd.OpenQuery "qtt174111Dm_CodificaDemandas08", acNormal, acEdit
39     ' 9
40     DoCmd.OpenQuery "qtt174111Dm_CodificaDemandas09", acNormal, acEdit
41     ' 10
42     DoCmd.OpenQuery "qtt174111Dm_CodificaDemandas10", acNormal, acEdit
43     ' 11
44     DoCmd.OpenQuery "qtt174111Dm_CodificaDemandas11", acNormal, acEdit
45     ' 12
46     DoCmd.OpenQuery "qtt174111Dm_CodificaDemandas12", acNormal, acEdit
47     ' 13
48     DoCmd.OpenQuery "qtt174111Dm_CodificaDemandas13", acNormal, acEdit
49     ' 14
50     DoCmd.OpenQuery "qtt174111Dm_CodificaDemandas14", acNormal, acEdit
51
52
53 CodificaDemandas_Exit:
54     Exit Sub
```

Cogest.mdb (c) EPA
Formulario: fp10qft174111Dm_Administrador

noviembre de 2000
Página: 1911

```
55
56 CodificaDemandas_Err:
57     MsgBox Error$
58     Resume CodificaDemandas_Exit
59
60 End Sub
61
62 Private Sub Form_Open(Cancel As Integer)
63     DoCmd.Close acForm, "ft174111Dm_Demandas"
64     DoCmd.OpenForm "ft174111Dm_Demandas", acNormal, "", "", acEdit, acNormal
65
66
67 End Sub
68
69 Private Sub fsqsfDemandas_Enter()
70     DoCmd.Close acForm, "ft174111Dm_Demandas"
71     DoCmd.OpenForm "ft174111Dm_Demandas", acNormal, "", "", acEdit, acNormal
72     MAdBox ("NO HAY REGISTROS EN LA OPCIÓN ELEGIDA")
73     DoCmd.Close acForm, "fsqsf174111Dm_SubformularioDemandas"
74 End Sub
75
76
77
78
79
80 Private Sub ImprimirInforme_Click()
81 On Error GoTo Proc_Imprimir_Err
82
83     DoCmd.OpenReport "rqft174111Dm_ServiciosGenerales", acNormal, "", ""
84
85
86 Proc_Imprimir_Exit:
87     Exit Sub
88
89 Proc_Imprimir_Err:
90     MsgBox Error$
91     Resume Proc_Imprimir_Exit
92
93 End Sub
94
95 Private Sub OPCIONES_AfterUpdate()
96
97     If OPCIONES = 2 Then
98         Me.Filter = "Código=2"
99         Me.FilterOn = True
100
101     ElseIf OPCIONES = 0 Then
102         Me.Filter = "Código=0"
103         Me.FilterOn = True
104
105     ElseIf OPCIONES = 3 Then
106         Me.Filter = "Código=3"
107         Me.FilterOn = True
108
109     ElseIf OPCIONES = 4 Then
```

Cogest.mdb (c) EPA
Formulario: fp10qft174111Dm_Administrador

noviembre de 2000
Página: 1912

```
110         Me.Filter = "Código=4"
111         Me.FilterOn = True
112
113     ElseIf OPCIONES = 5 Then
114         Me.Filter = "Código=5"
115         Me.FilterOn = True
116
117     ElseIf OPCIONES = 6 Then
118         Me.Filter = "Código=6"
119         Me.FilterOn = True
120
121     ElseIf OPCIONES = 7 Then
122         Me.Filter = "Código=7"
123         Me.FilterOn = True
124
125     ElseIf OPCIONES = 8 Then
126         Me.Filter = "Código=8"
127         Me.FilterOn = True
128
129     ElseIf OPCIONES = 9 Then
130         Me.Filter = "Código=9"
131         Me.FilterOn = True
132
133     ElseIf OPCIONES = 10 Then
134         Me.Filter = "Código=10"
135         Me.FilterOn = True
136
137     ElseIf OPCIONES = 11 Then
138         Me.Filter = "Código=11"
139         Me.FilterOn = True
140
141     ElseIf OPCIONES = 12 Then
142         Me.Filter = "Código=12"
143         Me.FilterOn = True
144
145     ElseIf OPCIONES = 13 Then
146         Me.Filter = "Código=13"
147         Me.FilterOn = True
148
149     ElseIf OPCIONES = 14 Then
150         Me.Filter = "Código=14"
151         Me.FilterOn = True
152
153     Else
154         Me.FilterOn = False
155     End If
156
157
158 End Sub
159
160
161
162
163
164 Private Sub OPCIONES_Click()
```

Cogest.mdb (c) EPA
Formulario: fp10qft174111Dm_Administrador

noviembre de 2000
Página: 1913

```
165 DoCmd.Close acForm, "ft174111Dm_Demandas"
166 DoCmd.OpenForm "ft174111Dm_Demandas", acNormal, "", "", acEdit, acNormal
167
168 DoCmd.Close acForm, "fsqsft174111Dm_SubformularioDemandas"
169 End Sub
170
171 Private Sub OPCIONES_Enter()
172 DoCmd.Close acForm, "fsqsft174111Dm_SubformularioDemandas"
173 DoCmd.OpenForm "ft174111Dm_Demandas", acNormal, "", "", acEdit, acNormal
174
175 End Sub
176
177 Private Sub RegistroAnterior_Click()
178 On Error GoTo Err_RegistroAnterior_Click
179 DoCmd.GoToRecord , , acPrevious
180
181 Exit_RegistroAnterior_Click:
182 Exit Sub
183
184 Err_RegistroAnterior_Click:
185 MsgBox ("Llegó al primer registro")
186 DoCmd.GoToRecord , , acFirst
187
188 End Sub
189 Private Sub RegistroSiguiente_Click()
190 On Error GoTo Err_RegistroSiguiente_Click
191
192
193 DoCmd.GoToRecord , , acNext
194
195 Exit_RegistroSiguiente_Click:
196 Exit Sub
197
198 Err_RegistroSiguiente_Click:
199 MsgBox ("Llegó al último registro")
200 DoCmd.GoToRecord , , acLast
201
202 End Sub
203
204 Private Sub Salir_Click()
205 DoCmd.Close
206 End Sub
207 Private Sub AbrirConsultaFrm_Click()
208 On Error GoTo Err_AbrirConsultaFrm_Click
209
210 Dim stDocName As String
211 Dim stLinkCriteria As String
212
213 stDocName = "fqft174111Dm_ConsulaFormularios"
214 DoCmd.OpenForm stDocName, , , stLinkCriteria
215
216 Exit_AbrirConsultaFrm_Click:
217 Exit Sub
218
219 Err_AbrirConsultaFrm_Click:
```

Cogest.mdb (c) EPA
Formulario: fp10qft174111Dm_Administrador

noviembre de 2000
Página: 1914

```
220     MsgBox Err.Description
221     Resume Exit_AbrirConsultaFrm_Click
222
223 End Sub
224 Private Sub AbrirConsultaFormulario_Click()
225
226     DoCmd.OpenQuery "qft174111Dm_FrmDemandas"
227 End Sub
228 Private Sub BusczarRegistro_Click()
229
230 On Error GoTo Err_AbrirConsultaFormulario_Click
231
232     Dim stDocName As String
233     Dim stLinkCriteria As String
234
235     stDocName = "fp102qft174111Dm_Filtro"
236     DoCmd.OpenForm stDocName, , , stLinkCriteria
237
238 Exit_AbrirConsultaFormulario_Click:
239     Exit Sub
240
241 Err_AbrirConsultaFormulario_Click:
242     MsgBox Err.Description
243     Resume Exit_AbrirConsultaFormulario_Click
244 End Sub
245 Private Sub Datos_Click()
246
247     DoCmd.OpenForm "fp12qft174111Dm_Datos"
248
249 Exit_Datos_Click:
250     Exit Sub
251
252 Err_Datos_Click:
253     MsgBox Err.Description
254     Resume Exit_Datos_Click
255
256 End Sub
```

Permisos de usuario

admin

Permisos de grupo

Admins
Users

Propiedades

ActivarFiltro:	Falso	ActivarOrden:	Verdadero
Ajuste de tamaño	Verdadero	Allow Updating:	No
AltoDeLaFila:	Predeterminado	AlturaDeFuenteDeHoja	10
AlturaDeLaVentana:	7428	Ancho:	7712
AnchuraDeLaVentana:	10056	Barras de	Ambas
Bloqueos del registro:	Sin bloquear	Botón qué es esto:	Falso
BotónCerrar:	Verdadero	BotonesDeDesplazamie	Verdadero
BotonesMinMax:	3	CentradoAutomático:	Verdadero
Ciclo:	Ninguno	ColorDeLaCuadrículaD	12632256
ComportamientoDeLaC	Ambas	Contar:	98
Cuadro de control:	Verdadero	DatasheetBackColor:	16777215
DatasheetFontName:	Arial	DatasheetForeColor:	0
Diseño a imprimir:	Falso	DistribuciónDeLalmage	Siempre
EfectoDeCeldasDeHoj	Normal	Emergente:	Falso
EspesorDeFuenteDeHo	Normal	Estilo de los bordes:	Ajustable
Fecha de creación:	18/9/00 20.11.22	FrozenColumns:	1
FuenteDeHojaDeDatos	Falso	FuenteDeHojaDeDatos	Falso
HasModule:	Verdadero	IDDelContextoDeAyud	0
Imagen:	(ninguna)	Impresión láser rápida:	Verdadero
InsideHeight:	6864	InsideWidth:	9720
Intervalo de	0	Introducción de datos:	Falso
Línea X:	10	Línea Y:	10
LogicalPageWidth:	14000	Max Button:	Verdadero
Menú contextual:	Verdadero	Min Button:	Verdadero
Modal:	Falso	ModoCambiarTamañoD	Recortar
MosaicoDelmágenes:	Falso	Origen de la paleta:	(Predeterminado)
Origen del registro:	t174111Dm_Demandas	Permitir filtros:	Verdadero
Permitir	Verdadero	PermitirAgregar:	Verdadero
PermitirEliminación:	Verdadero	PictureType:	0
Propietario:	admin	Selectores de registro:	Verdadero
SeparadoresDeRegistro	Verdadero	ShowGrid:	Verdadero
TeclaDePresentaciónPr	Falso	TipoRecordset:	Todos los registros
Título:	EDITOR DEMANDAS	Última actualización:	2/10/00 9.54.46
Visible:	Falso	Vista predeterminada:	Formulario simple
Vistas permitidas:	Ambas		

Objetos

Sección: Detalle

Alto:	4138	Autocomprimible:	Falso
Autoextensible:	Falso	Color del fondo:	-2147483633
Efecto especial:	Sin relieve	En selección:	Falso
Event Proc Prefix:	Detalle	Forzar nueva	Ninguno
		página:	
Mantener juntos:	Falso	Mostrar cuando:	Siempre
Nombre:	Detalle	NuevaFilaOColum	Ninguno
		na:	
Visible:	Verdadero		

Sección: EncabezadoDelFormulario

Alto:	796	Autocomprimible:	Falso
Autoextensible:	Falso	Color del fondo:	-2147483633

Cogest.mdb (c) EPA
 Formulario: fp10t174111Dm_Demandas

noviembre de 2000
 Página: 1916

Efecto especial: Sin relieve
 Event Proc Prefix: EncabezadoDelFormulario

En selección: Falso
 Forzar nueva página: Ninguno

Mantener juntos: Falso
 Nombre: EncabezadoDelFormulario

Mostrar cuando: Siempre
 NuevaFilaOColumna: Ninguno

Visible: Verdadero

Sección: PieDelFormulario

Alto: 911
 Autoextensible: Falso
 Efecto especial: Sin relieve
 Event Proc Prefix: PieDelFormulario

Autocomprimible: Falso
 Color del fondo: -2147483633
 En selección: Falso
 Forzar nueva página: Ninguno

Mantener juntos: Falso
 Nombre: PieDelFormulario

Mostrar cuando: Siempre
 NuevaFilaOColumna: Ninguno

Visible: Verdadero

Botón de comando: AbrirConsulta

Activado: Verdadero
 Alto: 576
 Cancelar: Falso
 ControlTipText: AbriConsulta
 Espesor de la fuente: Normal
 Font Bold: No
 Fuente subrayada: Falso

Al hacer clic: [Event Procedure]
 Ancho: 576
 ColorDelTexto: 0
 ControlType: 104
 Event Proc Prefix: AbrirConsulta

Imagen: (mapa de bits)

Fuente en cursiva: Falso
 IDDelContextoDe Ayuda: 0
 ÍndiceDeTabulación: 5

Izquierda: 6801

Juego de caracteres para fuentes de texto: 0
 Nombre de la fuente: MS Sans Serif

Mostrar cuando: Siempre

Nombre: AbrirConsulta
 Predeterminado: Falso

PictureType: 0
 PuntoDeTabulación: Verdadero
 Section: 2

Repetición automática: Falso
 Superior: 117

Tamaño de la fuente: 8
 Transparente: Falso

Título: AbrirConsulta
 Visible: Verdadero

Botón de comando: CerrarVentana

Activado: Verdadero
 Alto: 576
 Cancelar: Falso
 ControlTipText: Cerrar ventana
 Espesor de la fuente: Normal
 Font Bold: No
 Fuente subrayada: Falso

Al hacer clic: [Event Procedure]
 Ancho: 576
 ColorDelTexto: 0
 ControlType: 104
 Event Proc Prefix: CerrarVentana

Imagen: (mapa de bits)

Fuente en cursiva: Falso
 IDDelContextoDe Ayuda: 0
 ÍndiceDeTabulación: 2

Izquierda: 2958

Juego de caracteres para fuentes de texto: 0
 Nombre de la fuente: MS Sans Serif

Mostrar cuando: Siempre

Cogest.mdb (c) EPA
 Formulario: fp10t174111Dm_Demandas

noviembre de 2000
 Página: 1917

PictureType: 0	Nombre: CerrarVentana
PuntoDeTabulació Verdadero n:	Predeterminado: Falso
Section: 2	Repetición automática: Falso
Tamaño de la fuente: 8	Superior: 117
Transparente: Falso	Título: CerrarVentana
Casilla de verificación: Dm_Acepta	Visible: Verdadero
Activado: Verdadero	Alto: 240
Ancho de los bordes: Trazo fino	Ancho: 260
Bloqueado: Falso	Border Line Style: Sólido
Color de los bordes: 0	ColumnHidden: Falso
ColumnOrder: Predeterminado	ColumnWidth: 792
ControlType: 106	Efecto especial: Bajo relieve
Estilo de los bordes: Primera página	Event Proc Prefix: Dm_Acepta
IDDelContextoDe 0	ÍndiceDeTabulació n: 34
Ayuda:	Mostrar cuando: Siempre
Izquierda: 7263	Origen del control: Dm_Acepta
Nombre: Dm_Acepta	Section: 0
PuntoDeTabulació Verdadero n:	Texto de la barra de estado: Jefe área
Superior: 410	Visible: Verdadero
TripleState: Falso	
Etiqueta: Dm_Acepta Etiqueta	
Alineación del texto: General	Alto: 255
Ancho de los bordes: Trazo fino	Ancho: 630
Border Line Style: Sólido	Color de los bordes: 0
Color del fondo: -2147483633	ColorDelTexto: -2147483630
ControlType: 100	Efecto especial: Sin relieve
Espesor de la fuente: Normal	Estilo de los bordes: Todas las páginas
Estilo del fondo: Transparente	Event Proc Prefix: Dm_Acepta_Etiqueta
Font Bold: No	Fuente en cursiva: Falso
Fuente subrayada: Falso	IDDelContextoDe 0
Izquierda: 6495	Ayuda:
	Juego de caracteres para fuentes de texto: 0
Mostrar cuando: Siempre	Nombre de la fuente: MS Sans Serif
Nombre: Dm_Acepta Etiqueta	Section: 0
Superior: 415	Tamaño de la fuente: 8
Título: Acep	Visible: Verdadero
Cuadro de texto: Dm_Alias	
Activado: Verdadero	Alineación del texto: General
Alto: 240	Ancho de los bordes: Trazo fino
Ancho: 795	Autocomprimible: Falso
Autoextensible: Falso	Barras de desplazamiento: Ninguna

Cogest.mdb (c) EPA
 Formulario: fp10t174111Dm_Demandas

noviembre de 2000
 Página: 1918

Bloqueado:	Falso	Border Line Style:	Sólido
BuscarPorFiltro:	1	Color de los bordes:	0
Color del fondo:	-2147483643	ColorDelTexto:	-2147483640
ColumnHidden:	Falso	ColumnOrder:	Predeterminado
ColumnWidth:	2568	Comportamiento de la tecla Entrar:	Falso
ControlType:	109	Efecto especial:	Bajo relieve
Espesor de la fuente:	Normal	Estilo de los bordes:	Primera página
Estilo del fondo:	Normal	Event Proc Prefix:	Dm_Alias
Font Bold:	No	Fuente en cursiva:	Falso
Fuente subrayada:	Falso	IDDelContextoDe Ayuda:	0
ÍndiceDeTabulación:	3	Izquierda:	744
Juego de caracteres para fuentes de texto:	0	Lugares:	Automático
Mostrar cuando:	Siempre	Nombre de la fuente:	MS Sans Serif
Nombre:	Dm_Alias	Origen del control:	Dm_Alias
PermitirAutocorrección:	Verdadero	PuntoDeTabulación:	Verdadero
Section:	0	Superior:	1140
Tabulación automática:	Falso	Tamaño de la fuente:	8
Texto de la barra de estado:	Nuevo. Localidad&Objeto (dos palabras separadas por guión largo)	Visible:	Verdadero
Etiqueta: Dm_Alias Etiqueta			
Alineación del texto:	General	Alto:	240
Ancho de los bordes:	Trazo fino	Ancho:	627
Border Line Style:	Sólido	Color de los bordes:	0
Color del fondo:	-2147483633	ColorDelTexto:	-2147483630
ControlType:	100	Efecto especial:	Sin relieve
Espesor de la fuente:	Normal	Estilo de los bordes:	Todas las páginas
Estilo del fondo:	Transparente	Event Proc Prefix:	Dm_Alias_Etiqueta
Font Bold:	No	Fuente en cursiva:	Falso
Fuente subrayada:	Falso	IDDelContextoDe Ayuda:	0
Izquierda:	57	Juego de caracteres para fuentes de texto:	0
Mostrar cuando:	Siempre	Nombre de la fuente:	MS Sans Serif
Nombre:	Dm_Alias Etiqueta	Section:	0
Superior:	1140	Tamaño de la fuente:	8
Título:	Alias	Visible:	Verdadero
Cuadro de texto: Dm_AperturaPlicas			
Activado:	Verdadero	Alineación del texto:	General
Alto:	240	Ancho de los bordes:	Trazo fino
Ancho:	1707	Autocomprimible:	Falso
Autoextensible:	Falso	Barras de desplazamiento:	Ninguna

Cogest.mdb (c) EPA
 Formulario: fp10t174111Dm_Demandas

noviembre de 2000
 Página: 1919

Bloqueado:	Falso	Border Line Style:	Sólido
BuscarPorFiltro:	1	Color de los bordes:	0
Color del fondo:	-2147483643	ColorDelTexto:	-2147483640
ColumnHidden:	Falso	ColumnOrder:	Predeterminado
ColumnWidth:	3000	Comportamiento de la tecla Entrar:	Falso
ControlType:	109	Efecto especial:	Bajo relieve
Espesor de la fuente:	Normal	Estilo de los bordes:	Primera página
Estilo del fondo:	Normal	Event Proc Prefix:	Dm_AperturaPlicas
Font Bold:	No	Fuente en cursiva:	Falso
Fuente subrayada:	Falso	IDDelContextoDe Ayuda:	0
ÍndiceDeTabulación:	24	Izquierda:	4734
n:		Lugares:	Automático
Juego de caracteres para fuentes de texto:	0	Nombre de la fuente:	MS Sans Serif
Mostrar cuando:	Siempre	Origen del control:	Dm_AperturaPlicas
Nombre:	Dm_AperturaPlicas	PuntoDeTabulación:	Verdadero
PermitirAutocorrección:	Verdadero	n:	
Section:	0	Superior:	798
Tabulación automática:	Falso	Tamaño de la fuente:	8
Texto de la barra de estado:	Apert_Prop	Visible:	Verdadero
Etiqueta: Dm_AperturaPlicas Etiqueta			
Alineación del texto:	General	Alto:	255
Ancho de los bordes:	Trazo fino	Ancho:	630
Border Line Style:	Sólido	Color de los bordes:	0
Color del fondo:	-2147483633	ColorDelTexto:	-2147483630
ControlType:	100	Efecto especial:	Sin relieve
Espesor de la fuente:	Normal	Estilo de los bordes:	Todas las páginas
Estilo del fondo:	Transparente	Event Proc Prefix:	Dm_AperturaPlicas_Etiqueta
Font Bold:	No	Fuente en cursiva:	Falso
Fuente subrayada:	Falso	IDDelContextoDe Ayuda:	0
Izquierda:	4050	Juego de caracteres para fuentes de texto:	0
Mostrar cuando:	Siempre	Nombre de la fuente:	MS Sans Serif
Nombre:	Dm_AperturaPlicas Etiqueta	Section:	0
Superior:	795	Tamaño de la fuente:	8
Título:	ApPlic	Visible:	Verdadero
Cuadro de texto: Dm_AUT			
Activado:	Verdadero	Alineación del texto:	General
Alto:	240	Ancho de los bordes:	Trazo fino
Ancho:	795	Autocomprimible:	Falso
Autoextensible:	Falso	Barras de desplazamiento:	Ninguna

Cogest.mdb (c) EPA
 Formulario: fp10t174111Dm_Demandas

noviembre de 2000
 Página: 1920

Bloqueado:	Falso	Border Line Style:	Sólido
BuscarPorFiltro:	1	Color de los bordes:	0
Color del fondo:	-2147483643	ColorDelTexto:	-2147483640
ColumnHidden:	Falso	ColumnOrder:	Predeterminado
ColumnWidth:	1701	Comportamiento de la tecla Entrar:	Falso
ControlType:	109	Efecto especial:	Bajo relieve
Espesor de la fuente:	Normal	Estilo de los bordes:	Primera página
Estilo del fondo:	Normal	Event Proc Prefix:	Dm_AUT
Font Bold:	No	Fuente en cursiva:	Falso
Fuente subrayada:	Falso	IDDelContextoDe Ayuda:	0
ÍndiceDeTabulación:	0	Izquierda:	744
Juego de caracteres para fuentes de texto:	0	Lugares:	Automático
Mostrar cuando:	Siempre	Nombre de la fuente:	MS Sans Serif
Nombre:	Dm_AUT	Origen del control:	Dm_CdDemanda
PermitirAutocorrección:	Verdadero	PuntoDeTabulación:	Verdadero
Section:	0	Superior:	114
Tabulación automática:	Falso	Tamaño de la fuente:	8
Visible:	Verdadero		
Etiqueta: Dm_AUT Etiqueta			
Alineación del texto:	General	Alto:	240
Ancho de los bordes:	Trazo fino	Ancho:	672
Border Line Style:	Sólido	Color de los bordes:	0
Color del fondo:	-2147483633	ColorDelTexto:	-2147483630
ControlType:	100	Efecto especial:	Sin relieve
Espesor de la fuente:	Normal	Estilo de los bordes:	Todas las páginas
Estilo del fondo:	Transparente	Event Proc Prefix:	Dm_AUT_Etiqueta
Font Bold:	No	Fuente en cursiva:	Falso
Fuente subrayada:	Falso	IDDelContextoDe Ayuda:	0
Izquierda:	60	Juego de caracteres para fuentes de texto:	0
Mostrar cuando:	Siempre	Nombre de la fuente:	MS Sans Serif
Nombre:	Dm_AUT Etiqueta	Section:	0
Superior:	120	Tamaño de la fuente:	8
Título:	Registro	Visible:	Verdadero
Cuadro de texto: Dm_BO			
Activado:	Verdadero	Alineación del texto:	General
Alto:	240	Ancho de los bordes:	Trazo fino
Ancho:	1707	Autocomprimible:	Falso
Autoextensible:	Falso	Barras de desplazamiento:	Ninguna
Bloqueado:	Falso	Border Line Style:	Sólido

Cogest.mdb (c) EPA
 Formulario: fp10t174111Dm_Demandas

noviembre de 2000
 Página: 1921

BuscarPorFiltro: 1	Color de los bordes: 0
Color del fondo: -2147483643	ColorDelTexto: -2147483640
ColumnHidden: Falso	ColumnOrder: Predeterminado
ColumnWidth: 3000	Comportamiento de la tecla Entrar: Falso
ControlType: 109	Efecto especial: Bajo relieve
Espesor de la fuente: Normal	Estilo de los bordes: Primera página
Estilo del fondo: Normal	Event Proc Prefix: Dm_BO
Font Bold: No	Fuente en cursiva: Falso
Fuente subrayada: Falso	IDDelContextoDe Ayuda: 0
ÍndiceDeTabulación: 26	Izquierda: 4734
n:	Lugares: Automático
Juego de caracteres para fuentes de texto: 0	Nombre de la fuente: MS Sans Serif
Mostrar cuando: Siempre	Origen del control: Dm_BO
Nombre: Dm_BO	PuntoDeTabulación: Verdadero
PermitirAutocorrección: Verdadero	n:
Section: 0	Superior: 1482
Tabulación automática: Falso	Tamaño de la fuente: 8
Texto de la barra de estado: BO	Visible: Verdadero
Etiqueta: Dm_BO Etiqueta	
Alineación del texto: General	Alto: 255
Ancho de los bordes: Trazo fino	Ancho: 630
Border Line Style: Sólido	Color de los bordes: 0
Color del fondo: -2147483633	ColorDelTexto: -2147483630
ControlType: 100	Efecto especial: Sin relieve
Espesor de la fuente: Normal	Estilo de los bordes: Todas las páginas
Estilo del fondo: Transparente	Event Proc Prefix: Dm_BO_Etiqueta
Font Bold: No	Fuente en cursiva: Falso
Fuente subrayada: Falso	IDDelContextoDe Ayuda: 0
Izquierda: 4050	Juego de caracteres para fuentes de texto: 0
Mostrar cuando: Siempre	Nombre de la fuente: MS Sans Serif
Nombre: Dm_BO Etiqueta	Section: 0
Superior: 1485	Tamaño de la fuente: 8
Título: BO	Visible: Verdadero
Casilla de verificación: Dm_Carreteras	
Activado: Verdadero	Alto: 240
Ancho de los bordes: Trazo fino	Ancho: 260
Bloqueado: Falso	Border Line Style: Sólido
Color de los bordes: 0	ColumnHidden: Falso
ColumnOrder: Predeterminado	ColumnWidth: Predeterminado
ControlType: 106	Efecto especial: Bajo relieve

Cogest.mdb (c) EPA
 Formulario: fp10t174111Dm_Demandas

noviembre de 2000
 Página: 1922

Estilo de los bordes: Primera página
 IDDelContextoDe: 0
 Ayuda:
 Izquierda: 6242
 Nombre: Dm_Carreteras
 PuntoDeTabulació n: Verdadero
 Superior: 1814
 TripleState: Falso

Event Proc Prefix: Dm_Carreteras
 ÍndiceDeTabulació n: 8
 Mostrar cuando: Siempre
 Origen del control: Dm_Carreteras
 Section: 0
 Texto de la barra de estado: Área
 Visible: Verdadero

Etiqueta: Dm_Carreteras Etiqueta

Alineación del texto: General
 Ancho de los bordes: Trazo fino
 Border Line Style: Sólido
 Color del fondo: -2147483633
 ControlType: 100
 Espesor de la fuente: Normal
 Estilo del fondo: Transparente
 Font Bold: No
 Fuente subrayada: Falso
 Izquierda: 5555
 Mostrar cuando: Siempre
 Nombre: Dm_Carreteras Etiqueta
 Superior: 1814
 Título: Car

Alto: 285
 Ancho: 330
 Color de los bordes: 0
 ColorDelTexto: -2147483630
 Efecto especial: Sin relieve
 Estilo de los bordes: Todas las páginas
 Event Proc Prefix: Dm_Carreteras_Etiqueta
 Fuente en cursiva: Falso
 IDDelContextoDe: 0
 Ayuda:
 Juego de caracteres para fuentes de texto: 0
 Nombre de la fuente: MS Sans Serif
 Section: 0
 Tamaño de la fuente: 8
 Visible: Verdadero

Cuadro de texto: Dm_CdDemanda

Activado: Verdadero
 Alto: 240
 Ancho: 795
 Autoextensible: Falso
 Bloqueado: Falso
 BuscarPorFiltro: 1
 Color del fondo: -2147483643
 ColumnHidden: Falso
 ColumnWidth: 2568
 ControlType: 109
 Espesor de la fuente: Normal
 Estilo del fondo: Normal
 Font Bold: No
 Fuente subrayada: Falso
 ÍndiceDeTabulació n: 4
 Juego de caracteres para fuentes de texto: 0

Alineación del texto: General
 Ancho de los bordes: Trazo fino
 Autocomprimible: Falso
 Barras de desplazamiento: Ninguna
 Border Line Style: Sólido
 Color de los bordes: 0
 ColorDelTexto: -2147483640
 ColumnOrder: Predeterminado
 Comportamiento de la tecla Entrar: Falso
 Efecto especial: Bajo relieve
 Estilo de los bordes: Primera página
 Event Proc Prefix: Dm_CdDemanda
 Fuente en cursiva: Falso
 IDDelContextoDe: 0
 Ayuda:
 Izquierda: 744

Cogest.mdb (c) EPA
 Formulario: fp10t174111Dm_Demandas

noviembre de 2000
 Página: 1923

Mostrar cuando:	Siempre	Lugares	Automático
Nombre:	Dm_CdDemanda	Nombre de la	MS Sans Serif
PermitirAutocorrección:	Verdadero	fuelle:	
Section:	0	Origen del control:	Dm_CdDemanda
Tabulación automática:	Falso	PuntoDeTabulación:	Verdadero
Texto de la barra de estado:	CódigoDemanda	n:	
		Superior:	1482
		Tamaño de la	8
		fuelle:	
		Visible:	Verdadero

Etiqueta: Dm_CdDemanda Etiqueta

Alineación del texto:	General	Alto:	240
Ancho de los bordes:	Trazo fino	Ancho:	627
Border Line Style:	Sólido	Color de los bordes:	0
Color del fondo:	-2147483633	ColorDelTexto:	-2147483630
ControlType:	100	Efecto especial:	Sin relieve
Espesor de la fuente:	Normal	Estilo de los bordes:	Todas las páginas
Estilo del fondo:	Transparente	Event Proc Prefix:	Dm_CdDemanda_Etiqueta
Font Bold:	No	Fuente en cursiva:	Falso
Fuente subrayada:	Falso	IDDelContextoDe Ayuda:	0
Izquierda:	57	Juego de caracteres para fuentes de texto:	0
Mostrar cuando:	Siempre	Nombre de la fuente:	MS Sans Serif
Nombre:	Dm_CdDemanda Etiqueta	Section:	0
Superior:	1482	Tamaño de la fuente:	8
Título:	CdDem	Visible:	Verdadero

Cuadro de texto: Dm_CdgAd

Activado:	Verdadero	Alineación del texto:	General
Alto:	240	Ancho de los bordes:	Trazo fino
Ancho:	468	Autocomprimible:	Falso
Autoextensible:	Falso	Barras de desplazamiento:	Ninguna
Bloqueado:	Falso	Border Line Style:	Sólido
BuscarPorFiltro:	1	Color de los bordes:	0
Color del fondo:	-2147483643	ColorDelTexto:	-2147483640
ColumnHidden:	Falso	ColumnOrder:	Predeterminado
ColumnWidth:	468	Comportamiento de la tecla Entrar:	Falso
ControlType:	109	Efecto especial:	Bajo relieve
Espesor de la fuente:	Normal	Estilo de los bordes:	Primera página
Estilo del fondo:	Normal	Event Proc Prefix:	Dm_CdgAd
Font Bold:	No	Fuente en cursiva:	Falso
Fuente subrayada:	Falso	IDDelContextoDe Ayuda:	0
ÍndiceDeTabulación:	41	Izquierda:	4768
Juego de caracteres para fuentes de texto:	0		

Cogest.mdb (c) EPA
 Formulario: fp10t174111Dm_Demandas

noviembre de 2000
 Página: 1924

Mostrar cuando:	Siempre	Lugares	Automático
Nombre:	Dm_CdgAd	Nombre de la	MS Sans Serif
PermitirAutocorrección:	Verdadero	fuentes:	
Section:	0	Origen del control:	Dm_CdgAd
Tabulación automática:	Falso	PuntoDeTabulación:	Verdadero
Texto de la barra de estado:	Clasificación automática de las demandas entradas: Administrador base de datos.	n:	
		Superior:	2895
		Tamaño de la fuente:	8
		Visible:	Verdadero
Etiqueta: Dm_CdgAd Etiqueta			
Alineación del texto:	General	Alto:	255
Ancho de los bordes:	Trazo fino	Ancho:	630
Border Line Style:	Sólido	Color de los bordes:	0
Color del fondo:	-2147483633	ColorDelTexto:	-2147483630
ControlType:	100	Efecto especial:	Sin relieve
Espesor de la fuente:	Normal	Estilo de los bordes:	Todas las páginas
Estilo del fondo:	Transparente	Event Proc Prefix:	Dm_CdgAd_Etiqueta
Font Bold:	No	Fuente en cursiva:	Falso
Fuente subrayada:	Falso	IDDelContextoDe Ayuda:	0
Izquierda:	4080	Juego de caracteres para fuentes de texto:	0
Mostrar cuando:	Siempre	Nombre de la fuente:	MS Sans Serif
Nombre:	Dm_CdgAd Etiqueta	Section:	0
Superior:	2895	Tamaño de la fuente:	8
Título:	CdgAd	Visible:	Verdadero
Cuadro de texto: Dm_Clasificación			
Activado:	Verdadero	Alineación del texto:	General
Alto:	267	Ancho de los bordes:	Trazo fino
Ancho:	1587	Autocomprimible:	Falso
Autoextensible:	Falso	Barras de desplazamiento:	Sólo vertical
Bloqueado:	Falso	Border Line Style:	Sólido
BuscarPorFiltro:	1	Color de los bordes:	0
Color del fondo:	-2147483643	ColorDelTexto:	-2147483640
ColumnHidden:	Falso	ColumnOrder:	Predeterminado
ColumnWidth:	3000	Comportamiento de la tecla Entrar:	Verdadero
ControlType:	109	Efecto especial:	Bajo relieve
Espesor de la fuente:	Normal	Estilo de los bordes:	Primera página
Estilo del fondo:	Normal	Event Proc Prefix:	Dm_Clasificación
Font Bold:	No	Fuente en cursiva:	Falso
Fuente subrayada:	Falso	IDDelContextoDe Ayuda:	0
ÍndiceDeTabulación:	20	Izquierda:	2322
n:			
Juego de caracteres para	0		

Cogest.mdb (c) EPA
 Formulario: fp10t174111Dm_Demandas

noviembre de 2000
 Página: 1925

fuentes de texto:		Lugares	Automático
Mostrar cuando:	Siempre	Nombre de la fuente:	MS Sans Serif
Nombre:	Dm_Clasificación	Origen del control:	Dm_Clasificación
PermitirAutocorrección:	Verdadero	PuntoDeTabulación:	Verdadero
Section:	0	n:	
Tabulación automática:	Falso	Superior:	3363
Texto de la barra de estado:	Clasificac	Tamaño de la fuente:	8
		Visible:	Verdadero
Etiqueta: Dm_Clasificación Etiqueta			
Alineación del texto:	General	Alto:	285
Ancho de los bordes:	Trazo fino	Ancho:	345
Border Line Style:	Sólido	Color de los bordes:	0
Color del fondo:	-2147483633	ColorDelTexto:	-2147483630
ControlType:	100	Efecto especial:	Sin relieve
Espesor de la fuente:	Normal	Estilo de los bordes:	Todas las páginas
Estilo del fondo:	Transparente	Event Proc Prefix:	Dm_Clasificación_Etiqueta
Font Bold:	No	Fuente en cursiva:	Falso
Fuente subrayada:	Falso	IDDelContextoDe Ayuda:	0
Izquierda:	1654	Juego de caracteres para fuentes de texto:	
Mostrar cuando:	Siempre	Nombre de la fuente:	MS Sans Serif
Nombre:	Dm_Clasificación Etiqueta	Section:	0
Superior:	3359	Tamaño de la fuente:	8
Título:	Clas	Visible:	Verdadero
Cuadro de texto: Dm_Comunidad			
Activado:	Verdadero	Alineación del texto:	General
Alto:	240	Ancho de los bordes:	Trazo fino
Ancho:	1707	Autocomprimible:	Falso
Autoextensible:	Falso	Barras de desplazamiento:	Ninguna
Bloqueado:	Falso	Border Line Style:	Sólido
BuscarPorFiltro:	1	Color de los bordes:	0
Color del fondo:	-2147483643	ColorDelTexto:	-2147483640
ColumnHidden:	Falso	ColumnOrder:	Predeterminado
ColumnWidth:	1728	Comportamiento de la tecla Entrar:	Falso
ControlType:	109	Efecto especial:	Bajo relieve
Espesor de la fuente:	Normal	Estilo de los bordes:	Primera página
Estilo del fondo:	Normal	Event Proc Prefix:	Dm_Comunidad
Font Bold:	No	Fuente en cursiva:	Falso
Fuente subrayada:	Falso	IDDelContextoDe Ayuda:	0
ÍndiceDeTabulación:	13	Izquierda:	2331
n:			
Juego de caracteres para	0		

Cogest.mdb (c) EPA
 Formulario: fp10t174111Dm_Demandas

noviembre de 2000
 Página: 1926

fuentes de texto:		Lugares	Automático
Mostrar cuando:	Siempre	Nombre de la fuente:	MS Sans Serif
Nombre:	Dm_Comunidad	Origen del control:	Dm_Comunidad
PermitirAutocorrección:	Verdadero	PuntoDeTabulación:	Verdadero
Section:	0	n:	
Tabulación automática:	Falso	Superior:	113
Texto de la barra de estado:	Com_Aut	Tamaño de la fuente:	8
		Visible:	Verdadero
Etiqueta: Dm_Comunidad Etiqueta			
Alineación del texto:	General	Alto:	255
Ancho de los bordes:	Trazo fino	Ancho:	615
Border Line Style:	Sólido	Color de los bordes:	0
Color del fondo:	-2147483633	ColorDelTexto:	-2147483630
ControlType:	100	Efecto especial:	Sin relieve
Espesor de la fuente:	Normal	Estilo de los bordes:	Todas las páginas
Estilo del fondo:	Transparente	Event Proc Prefix:	Dm_Comunidad_Etiqueta
Font Bold:	No	Fuente en cursiva:	Falso
Fuente subrayada:	Falso	IDDelContextoDe Ayuda:	0
Izquierda:	1650	Juego de caracteres para fuentes de texto:	
Mostrar cuando:	Siempre	Nombre de la fuente:	MS Sans Serif
Nombre:	Dm_Comunidad Etiqueta	Section:	0
Superior:	120	Tamaño de la fuente:	8
Título:	Com	Visible:	Verdadero
Cuadro de texto: Dm_Demandante			
Activado:	Verdadero	Alineación del texto:	General
Alto:	240	Ancho de los bordes:	Trazo fino
Ancho:	795	Autocomprimible:	Falso
Autoextensible:	Falso	Barras de desplazamiento:	Ninguna
Bloqueado:	Falso	Border Line Style:	Sólido
BuscarPorFiltro:	1	Color de los bordes:	0
Color del fondo:	-2147483643	ColorDelTexto:	-2147483640
ColumnHidden:	Falso	ColumnOrder:	Predeterminado
ColumnWidth:	2568	Comportamiento de la tecla Entrar:	Falso
ControlType:	109	Efecto especial:	Bajo relieve
Espesor de la fuente:	Normal	Estilo de los bordes:	Primera página
Estilo del fondo:	Normal	Event Proc Prefix:	Dm_Demandante
Font Bold:	No	Fuente en cursiva:	Falso
Fuente subrayada:	Falso	IDDelContextoDe Ayuda:	0
ÍndiceDeTabulación:	7	Juego de caracteres para	
n:			
Juego de caracteres para	0	Izquierda:	744

Cogest.mdb (c) EPA
 Formulario: fp10t174111Dm_Demandas

noviembre de 2000
 Página: 1927

fuentes de texto:		Lugares	Automático
Mostrar cuando:	Siempre	Nombre de la fuente:	MS Sans Serif
Nombre:	Dm_Demandante	Origen del control:	Dm_Demandante
PermitirAutocorrección:	Verdadero	PuntoDeTabulación:	Verdadero
Section:	0	n:	
Tabulación automática:	Falso	Superior:	2508
Texto de la barra de estado:	Enlaza con Terceros.	Tamaño de la fuente:	8
		Visible:	Verdadero
Etiqueta: Dm_Demandante Etiqueta			
Alineación del texto:	General	Alto:	240
Ancho de los bordes:	Trazo fino	Ancho:	627
Border Line Style:	Sólido	Color de los bordes:	0
Color del fondo:	-2147483633	ColorDelTexto:	-2147483630
ControlType:	100	Efecto especial:	Sin relieve
Espesor de la fuente:	Normal	Estilo de los bordes:	Todas las páginas
Estilo del fondo:	Transparente	Event Proc Prefix:	Dm_Demandante_Etiqueta
Font Bold:	No	Fuente en cursiva:	Falso
Fuente subrayada:	Falso	IDDelContextoDe Ayuda:	0
Izquierda:	57	Juego de caracteres para fuentes de texto:	
Mostrar cuando:	Siempre	Nombre de la fuente:	MS Sans Serif
Nombre:	Dm_Demandante Etiqueta	Section:	0
Superior:	2508	Tamaño de la fuente:	8
Título:	Dm_Demandante	Visible:	Verdadero
Cuadro de texto: Dm_Denominación			
Activado:	Verdadero	Alineación del texto:	General
Alto:	1647	Ancho de los bordes:	Trazo fino
Ancho:	2277	Autocomprimible:	Falso
Autoextensible:	Falso	Barras de desplazamiento:	Sólo vertical
Bloqueado:	Falso	Border Line Style:	Sólido
BuscarPorFiltro:	1	Color de los bordes:	0
Color del fondo:	-2147483643	ColorDelTexto:	-2147483640
ColumnHidden:	Falso	ColumnOrder:	Predeterminado
ColumnWidth:	3000	Comportamiento de la tecla Entrar:	Verdadero
ControlType:	109	Efecto especial:	Bajo relieve
Espesor de la fuente:	Normal	Estilo de los bordes:	Primera página
Estilo del fondo:	Normal	Event Proc Prefix:	Dm_Denominación
Font Bold:	No	Fuente en cursiva:	Falso
Fuente subrayada:	Falso	IDDelContextoDe Ayuda:	0
ÍndiceDeTabulación:	16	Juego de caracteres para	
n:			
Juego de caracteres para	0	Izquierda:	1761

fuentes de texto:	Lugares	Automático
Mostrar cuando: Siempre	Nombre de la fuente:	MS Sans Serif
Nombre: Dm_Denominación	Origen del control:	Dm_Denominación
PermitirAutocorrección: Verdadero	PuntoDeTabulación:	Verdadero
Section: 0	n:	
Tabulación automática: Falso	Superior:	793
Texto de la barra de estado: Objeto	Tamaño de la fuente:	8
	Visible:	Verdadero

Casilla de verificación: Dm_Desfavorable

Activado: Verdadero	Alto:	240
Ancho de los bordes: Trazo fino	Ancho:	260
Bloqueado: Falso	Border Line Style:	Sólido
Color de los bordes: 0	ColumnHidden:	Falso
ColumnOrder: Predeterminado	ColumnWidth:	828
ControlType: 106	Efecto especial:	Bajo relieve
Estilo de los bordes: Primera página	Event Proc Prefix:	Dm_Desfavorable
IDDelContextoDe Ayuda: 0	ÍndiceDeTabulación:	36
Izquierda: 7263	Mostrar cuando:	Siempre
Nombre: Dm_Desfavorable	Origen del control:	Dm_Desfavorable
PuntoDeTabulación: Verdadero	Section:	0
Superior: 1002	Texto de la barra de estado:	Servicios generales
TripleState: Falso	Visible:	Verdadero

Etiqueta: Dm_Desfavorable Etiqueta

Alineación del texto: General	Alto:	255
Ancho de los bordes: Trazo fino	Ancho:	630
Border Line Style: Sólido	Color de los bordes:	0
Color del fondo: -2147483633	ColorDelTexto:	-2147483630
ControlType: 100	Efecto especial:	Sin relieve
Espesor de la fuente: Normal	Estilo de los bordes:	Todas las páginas
Estilo del fondo: Transparente	Event Proc Prefix:	Dm_Desfavorable_Etiqueta
Font Bold: No	Fuente en cursiva:	Falso
Fuente subrayada: Falso	IDDelContextoDe Ayuda:	0
Izquierda: 6495	Juego de caracteres para fuentes de texto:	0
Mostrar cuando: Siempre	Nombre de la fuente:	MS Sans Serif
Nombre: Dm_Desfavorable Etiqueta	Section:	0
Superior: 1005	Tamaño de la fuente:	8
Título: Desf	Visible:	Verdadero

Cuadro de texto: Dm_Entrega

Activado: Verdadero	Alineación del texto:	General
Alto: 240	Ancho de los bordes:	Trazo fino

Cogest.mdb (c) EPA
 Formulario: fp10t174111Dm_Demandas

noviembre de 2000
 Página: 1929

Autocomprimible:	Falso	Ancho:	1707
Barras de desplazamiento:	Ninguna	Autoextensible:	Falso
Border Line Style:	Sólido	Bloqueado:	Falso
Color de los bordes:	0	BuscarPorFiltro:	1
ColorDelTexto:	-2147483640	Color del fondo:	-2147483643
ColumnOrder:	Predeterminado	ColumnHidden:	Falso
Comportamiento de la tecla Entrar:	Falso	ColumnWidth:	3000
Efecto especial:	Bajo relieve	ControlType:	109
Estilo de los bordes:	Primera página	Espesor de la fuente:	Normal
Event Proc Prefix:	Dm_Entrega	Estilo del fondo:	Normal
Fuente en cursiva:	Falso	Font Bold:	No
IDDelContextoDe Ayuda:	0	Fuente subrayada:	Falso
Izquierda:	4734	ÍndiceDeTabulación:	23
Lugares Nombre de la fuente:	Automático MS Sans Serif	n:	0
Origen del control:	Dm_Entrega	Juego de caracteres para fuentes de texto:	0
PuntoDeTabulación:	Verdadero	Mostrar cuando:	Siempre
Superior:	456	Nombre:	Dm_Entrega
Tamaño de la fuente:	8	PermitirAutocorrección:	Verdadero
Visible:	Verdadero	Section:	0
Etiqueta: Dm_Entrega Etiqueta		Tabulación automática:	Falso
Alineación del texto:	General	Texto de la barra de estado:	Inst_Hasta
Ancho de los bordes:	Trazo fino	Alto:	255
Border Line Style:	Sólido	Ancho:	630
Color del fondo:	-2147483633	Color de los bordes:	0
ControlType:	100	ColorDelTexto:	-2147483630
Espesor de la fuente:	Normal	Efecto especial:	Sin relieve
Estilo del fondo:	Transparente	Estilo de los bordes:	Todas las páginas
Font Bold:	No	Event Proc Prefix:	Dm_Entrega_Etiqueta
Fuente subrayada:	Falso	Fuente en cursiva:	Falso
Izquierda:	4050	IDDelContextoDe Ayuda:	0
Mostrar cuando:	Siempre	Juego de caracteres para fuentes de texto:	0
Nombre:	Dm_Entrega Etiqueta	Nombre de la fuente:	MS Sans Serif
Superior:	450	Section:	0
Título:	Entr	Tamaño de la fuente:	8
Cuadro de texto: Dm_Expediente		Visible:	Verdadero
Activado:	Verdadero	Alineación del texto:	General

Cogest.mdb (c) EPA
 Formulario: fp10t174111Dm_Demandas

noviembre de 2000
 Página: 1930

Alto:	240	Ancho de los bordes:	Trazo fino
Ancho:	1707	Autocomprimible:	Falso
Autoextensible:	Falso	Barras de desplazamiento:	Ninguna
Bloqueado:	Falso	Border Line Style:	Sólido
BuscarPorFiltro:	1	Color de los bordes:	0
Color del fondo:	-2147483643	ColorDelTexto:	-2147483640
ColumnHidden:	Falso	ColumnOrder:	Predeterminado
ColumnWidth:	3000	Comportamiento de la tecla Entrar:	Falso
ControlType:	109	Efecto especial:	Bajo relieve
Espesor de la fuente:	Normal	Estilo de los bordes:	Primera página
Estilo del fondo:	Normal	Event Proc Prefix:	Dm_Expediente
Font Bold:	No	Fuente en cursiva:	Falso
Fuente subrayada:	Falso	IDDelContextoDe Ayuda:	0
ÍndiceDeTabulación:	25	Izquierda:	4734
n:		Lugares:	Automático
Juego de caracteres para fuentes de texto:	0	Nombre de la fuente:	MS Sans Serif
Mostrar cuando:	Siempre	Origen del control:	Dm_Expediente
Nombre:	Dm_Expediente	PuntoDeTabulación:	Verdadero
PermitirAutocorrección:	Verdadero	n:	
Section:	0	Superior:	1140
Tabulación automática:	Falso	Tamaño de la fuente:	8
Texto de la barra de estado:	Numero_Exp	Visible:	Verdadero

Etiqueta: Dm_Expediente Etiqueta

Alineación del texto:	General	Alto:	255
Ancho de los bordes:	Trazo fino	Ancho:	630
Border Line Style:	Sólido	Color de los bordes:	0
Color del fondo:	-2147483633	ColorDelTexto:	-2147483630
ControlType:	100	Efecto especial:	Sin relieve
Espesor de la fuente:	Normal	Estilo de los bordes:	Todas las páginas
Estilo del fondo:	Transparente	Event Proc Prefix:	Dm_Expediente_Etiqueta
Font Bold:	No	Fuente en cursiva:	Falso
Fuente subrayada:	Falso	IDDelContextoDe Ayuda:	0
Izquierda:	4050	Juego de caracteres para fuentes de texto:	0
Mostrar cuando:	Siempre	Nombre de la fuente:	MS Sans Serif
Nombre:	Dm_Expediente Etiqueta	Section:	0
Superior:	1140	Tamaño de la fuente:	8
Título:	Exped	Visible:	Verdadero

Casilla de verificación: Dm_Favorable

Activado:	Verdadero	Alto:	240
Ancho de los bordes:	Trazo fino		

Cogest.mdb (c) EPA
 Formulario: fp10t174111Dm_Demandas

noviembre de 2000
 Página: 1931

Bloqueado:	Falso	Ancho:	260
Color de los bordes:	0	Border Line Style:	Sólido
ColumnOrder:	Predeterminado	ColumnHidden:	Falso
ControlType:	106	ColumnWidth:	600
Estilo de los bordes:	Primera página	Efecto especial:	Bajo relieve
IDDelContextoDe Ayuda:	0	Event Proc Prefix:	Dm_Favorable
Izquierda:	7263	ÍndiceDeTabulació n:	37
Nombre:	Dm_Favorable	Mostrar cuando:	Siempre
PuntoDeTabulació n:	Verdadero	Origen del control:	Dm_Favorable
Superior:	1298	Section:	0
TripleState:	Falso	Texto de la barra de estado:	Servicios generales
Etiqueta: Dm_Favorable Etiqueta		Visible:	Verdadero
Alineación del texto:	General	Alto:	255
Ancho de los bordes:	Trazo fino	Ancho:	525
Border Line Style:	Sólido	Color de los bordes:	0
Color del fondo:	-2147483633	ColorDelTexto:	-2147483630
ControlType:	100	Efecto especial:	Sin relieve
Espesor de la fuente:	Normal	Estilo de los bordes:	Todas las páginas
Estilo del fondo:	Transparente	Event Proc Prefix:	Dm_Favorable_Etiqueta
Font Bold:	No	Fuente en cursiva:	Falso
Fuente subrayada:	Falso	IDDelContextoDe Ayuda:	0
Izquierda:	6453	Juego de caracteres para fuentes de texto:	0
Mostrar cuando:	Siempre	Nombre de la fuente:	MS Sans Serif
Nombre:	Dm_Favorable Etiqueta	Section:	0
Superior:	1300	Tamaño de la fuente:	8
Título:	FaV	Visible:	Verdadero
Cuadro de texto: Dm_FechaEntrada		Alineación del texto:	General
Activado:	Verdadero	Ancho de los bordes:	Trazo fino
Alto:	240	Autocomprimible:	Falso
Ancho:	678	Barras de desplazamiento:	Ninguna
Autoextensible:	Falso	Border Line Style:	Sólido
Bloqueado:	Falso	Color de los bordes:	0
BuscarPorFiltro:	1	ColorDelTexto:	-2147483640
Color del fondo:	-2147483643	ColumnOrder:	Predeterminado
ColumnHidden:	Falso	Comportamiento de la tecla Entrar:	Falso
ColumnWidth:	888	Efecto especial:	Bajo relieve
ControlType:	109	Estilo de los bordes:	Primera página
Espesor de la fuente:	Normal	Event Proc Prefix:	Dm_FechaEntrada
Estilo del fondo:	Normal		

Cogest.mdb (c) EPA
 Formulario: fp10t174111Dm_Demandas

noviembre de 2000
 Página: 1932

Font Bold:	No	Fuente en cursiva:	Falso
Fuente subrayada:	Falso	IDDelContextoDe	0
ÍndiceDeTabulación:	39	Ayuda:	
n:		Izquierda:	4768
Juego de caracteres para fuentes de texto:	0	Lugares	Automático
Mostrar cuando:	Siempre	Nombre de la fuente:	MS Sans Serif
Nombre:	Dm_FechaEntrada	Origen del control:	Dm_FechaEntrada
PermitirAutocorrección:	Verdadero	PuntoDeTabulación:	Verdadero
Section:	0	n:	
Tabulación automática:	Falso	Superior:	2211
Texto de la barra de estado:	Fec_Fax	Tamaño de la fuente:	8
		Visible:	Verdadero
Etiqueta: Dm_FechaEntrada Etiqueta			
Alineación del texto:	General	Alto:	255
Ancho de los bordes:	Trazo fino	Ancho:	630
Border Line Style:	Sólido	Color de los bordes:	0
Color del fondo:	-2147483633	ColorDelTexto:	-2147483630
ControlType:	100	Efecto especial:	Sin relieve
Espesor de la fuente:	Normal	Estilo de los bordes:	Todas las páginas
Estilo del fondo:	Transparente	Event Proc Prefix:	Dm_FechaEntrada_Etiqueta
Font Bold:	No	Fuente en cursiva:	Falso
Fuente subrayada:	Falso	IDDelContextoDe	0
Izquierda:	4080	Ayuda:	
		Juego de caracteres para fuentes de texto:	0
Mostrar cuando:	Siempre	Nombre de la fuente:	MS Sans Serif
Nombre:	Dm_FechaEntrada Etiqueta	Section:	0
Superior:	2205	Tamaño de la fuente:	8
Título:	FecEnt	Visible:	Verdadero
Cuadro de texto: Dm_FechaImputación			
Activado:	Verdadero	Alineación del texto:	General
Alto:	240	Ancho de los bordes:	Trazo fino
Ancho:	795	Autocomprimible:	Falso
Autoextensible:	Falso	Barras de desplazamiento:	Ninguna
Bloqueado:	Falso	Border Line Style:	Sólido
BuscarPorFiltro:	1	Color de los bordes:	0
Color del fondo:	-2147483643	ColorDelTexto:	-2147483640
ColumnHidden:	Falso	ColumnOrder:	Predeterminado
ColumnWidth:	888	Comportamiento de la tecla Entrar:	Falso
ControlType:	109	Efecto especial:	Bajo relieve
Espesor de la fuente:	Normal	Estilo de los bordes:	Primera página
Estilo del fondo:	Normal	Event Proc Prefix:	Dm_FechaImputación

Cogest.mdb (c) EPA
 Formulario: fp10t174111Dm_Demandas

noviembre de 2000
 Página: 1933

Font Bold: No	Fuente en cursiva: Falso
Fuente subrayada: Falso	IDDelContextoDe 0
ÍndiceDeTabulación: 1	Ayuda: Izquierda: 744
Juego de caracteres para fuentes de texto: 0	Lugares Automático
Mostrar cuando: Siempre	Nombre de la fuente: MS Sans Serif
Nombre: Dm_FecharImputación	Origen del control: Dm_FecharImputación
PermitirAutocorrección: Verdadero	PuntoDeTabulación: Verdadero
Section: 0	Superior: 456
Tabulación automática: Falso	Tamaño de la fuente: 8
Visible: Verdadero	
Etiqueta: Dm_FecharImputación Etiqueta	
Alineación del texto: General	Alto: 240
Ancho de los bordes: Trazo fino	Ancho: 627
Border Line Style: Sólido	Color de los bordes: 0
Color del fondo: -2147483633	ColorDelTexto: -2147483630
ControlType: 100	Efecto especial: Sin relieve
Espesor de la fuente: Normal	Estilo de los bordes: Todas las páginas
Estilo del fondo: Transparente	Event Proc Prefix: Dm_FecharImputación_Etiqueta
Font Bold: No	Fuente en cursiva: Falso
Fuente subrayada: Falso	IDDelContextoDe 0
Izquierda: 57	Ayuda: Juego de caracteres para fuentes de texto: 0
Mostrar cuando: Siempre	Nombre de la fuente: MS Sans Serif
Nombre: Dm_FecharImputación Etiqueta	Section: 0
Superior: 456	Tamaño de la fuente: 8
Título: Imput	Visible: Verdadero
Cuadro de texto: Dm_FechaLímite	
Activado: Verdadero	Alineación del texto: General
Alto: 240	Ancho de los bordes: Trazo fino
Ancho: 678	Autocomprimible: Falso
Autoextensible: Falso	Barras de desplazamiento: Ninguna
Bloqueado: Falso	Border Line Style: Sólido
BuscarPorFiltro: 1	Color de los bordes: 0
Color del fondo: -2147483643	ColorDelTexto: -2147483640
ColumnHidden: Falso	ColumnOrder: Predeterminado
ColumnWidth: 888	Comportamiento de la tecla Entrar: Falso
ControlType: 109	Efecto especial: Bajo relieve
Espesor de la fuente: Normal	Estilo de los bordes: Primera página
Estilo del fondo: Normal	Event Proc Prefix: Dm_FechaLímite
Font Bold: No	Formato: Short Date

Cogest.mdb (c) EPA
 Formulario: fp10t174111Dm_Demandas

noviembre de 2000
 Página: 1934

Fuente en cursiva: Falso
 IDDelContextoDe 0
 Ayuda:
 Izquierda: 4768

Lugares Automático
 Nombre de la fuente: MS Sans Serif
 Origen del control: Dm_FechaLímite

PuntoDeTabulación: Verdadero
 n:
 Superior: 2553

Tamaño de la fuente: 8
 Visible: Verdadero

Etiqueta: Dm_FechaLímite Etiqueta

Alineación del texto: General
 Ancho de los bordes: Trazo fino
 Border Line Style: Sólido

Color del fondo: -2147483633
 ControlType: 100
 Espesor de la fuente: Normal
 Estilo del fondo: Transparente
 Font Bold: No
 Fuente subrayada: Falso

Izquierda: 4080

Mostrar cuando: Siempre

Nombre: Dm_FechaLímite Etiqueta
 Superior: 2550

Título: Feclím

Cuadro de texto: Dm_FechaPublicación

Activado: Verdadero

Alto: 240

Ancho: 795
 Autoextensible: Falso

Bloqueado: Falso
 BuscarPorFiltro: 1

Color del fondo: -2147483643
 ColumnHidden: Falso
 ColumnWidth: 888

ControlType: 109
 Espesor de la fuente: Normal
 Estilo del fondo: Normal

Fuente subrayada: Falso
 ÍndiceDeTabulación: 40
 n:
 Juego de caracteres para fuentes de texto: 0
 Mostrar cuando: Siempre
 Nombre: Dm_FechaLímite

PermitirAutocorrección: Verdadero
 Section: 0

Tabulación automática: Falso

Texto de la barra de estado: Fecha límite de presentar ofertas

Alto: 255

Ancho: 630

Color de los bordes: 0
 ColorDelTexto: -2147483630
 Efecto especial: Sin relieve
 Estilo de los bordes: Todas las páginas

Event Proc Prefix: Dm_FechaLímite_Etiqueta
 Fuente en cursiva: Falso
 IDDelContextoDe 0

Ayuda:
 Juego de caracteres para fuentes de texto: 0

Nombre de la fuente: MS Sans Serif

Section: 0
 Tamaño de la fuente: 8

Visible: Verdadero

Alineación del texto: General

Ancho de los bordes: Trazo fino

Autocomprimible: Falso
 Barras de desplazamiento: Ninguna

Border Line Style: Sólido
 Color de los bordes: 0

ColorDelTexto: -2147483640
 ColumnOrder: Predeterminado
 Comportamiento de la tecla Entrar: Falso

Efecto especial: Bajo relieve
 Estilo de los bordes: Primera página

Event Proc Prefix: Dm_FechaPublicación

Cogest.mdb (c) EPA
 Formulario: fp10t174111Dm_Demandas

noviembre de 2000
 Página: 1935

Font Bold:	No	Fuente en cursiva:	Falso
Fuente subrayada:	Falso	IDDelContextoDe	0
ÍndiceDeTabulación:	6	Ayuda:	
Juego de caracteres para fuentes de texto:	0	Izquierda:	744
Mostrar cuando:	Siempre	Lugares	Automático
Nombre:	Dm_FechaPublicación	Nombre de la fuente:	MS Sans Serif
PermitirAutocorrección:	Verdadero	Origen del control:	Dm_FechaPublicación
Section:	0	PuntoDeTabulación:	Verdadero
Tabulación automática:	Falso	n:	
Texto de la barra de estado:	(Sale de DM_BO)	Superior:	2166
		Tamaño de la fuente:	8
		Visible:	Verdadero

Etiqueta: Dm_FechaPublicación Etiqueta

Alineación del texto:	General	Alto:	240
Ancho de los bordes:	Trazo fino	Ancho:	1356
Border Line Style:	Sólido	Color de los bordes:	0
Color del fondo:	-2147483633	ColorDelTexto:	-2147483630
ControlType:	100	Efecto especial:	Sin relieve
Espesor de la fuente:	Normal	Estilo de los bordes:	Todas las páginas
Estilo del fondo:	Transparente	Event Proc Prefix:	Dm_FechaPublicación_Etiqueta
Font Bold:	No	Fuente en cursiva:	Falso
Fuente subrayada:	Falso	IDDelContextoDe	0
Izquierda:	60	Ayuda:	
		Juego de caracteres para fuentes de texto:	0
Mostrar cuando:	Siempre	Nombre de la fuente:	MS Sans Serif
Nombre:	Dm_FechaPublicación Etiqueta	Section:	0
Superior:	2172	Tamaño de la fuente:	8
Título:	FechaPublicación	Visible:	Verdadero

Cuadro de texto: Dm_Fianza

Activado:	Verdadero	Alineación del texto:	General
Alto:	240	Ancho de los bordes:	Trazo fino
Ancho:	897	Autocomprimible:	Falso
Autoextensible:	Falso	Barras de desplazamiento:	Ninguna
Bloqueado:	Falso	Border Line Style:	Sólido
BuscarPorFiltro:	1	Color de los bordes:	0
Color del fondo:	-2147483643	ColorDelTexto:	-2147483640
ColumnHidden:	Falso	ColumnOrder:	Predeterminado
ColumnWidth:	3000	Comportamiento de la tecla Entrar:	Falso
ControlType:	109	Efecto especial:	Bajo relieve
Espesor de la fuente:	Normal	Estilo de los bordes:	Primera página
Estilo del fondo:	Normal	Event Proc Prefix:	Dm_Fianza

Cogest.mdb (c) EPA
 Formulario: fp10t174111Dm_Demandas

noviembre de 2000
 Página: 1936

Font Bold:	No	Fuente en cursiva:	Falso
Fuente subrayada:	Falso	IDDelContextoDe	0
ÍndiceDeTabulación:	19	Ayuda:	
n:		Izquierda:	687
Juego de caracteres para fuentes de texto:	0	Lugares	Automático
Mostrar cuando:	Siempre	Nombre de la fuente:	MS Sans Serif
Nombre:	Dm_Fianza	Origen del control:	Dm_Fianza
PermitirAutocorrección:	Verdadero	PuntoDeTabulación:	Verdadero
Section:	0	n:	
Tabulación automática:	Falso	Superior:	3855
Texto de la barra de estado:	Fianza	Tamaño de la fuente:	8
		Visible:	Verdadero

Etiqueta: Dm_Fianza Etiqueta

Alineación del texto:	General	Alto:	240
Ancho de los bordes:	Trazo fino	Ancho:	627
Border Line Style:	Sólido	Color de los bordes:	0
Color del fondo:	-2147483633	ColorDelTexto:	-2147483630
ControlType:	100	Efecto especial:	Sin relieve
Espesor de la fuente:	Normal	Estilo de los bordes:	Todas las páginas
Estilo del fondo:	Transparente	Event Proc Prefix:	Dm_Fianza_Etiqueta
Font Bold:	No	Fuente en cursiva:	Falso
Fuente subrayada:	Falso	IDDelContextoDe	0
Izquierda:	0	Ayuda:	
		Juego de caracteres para fuentes de texto:	0
Mostrar cuando:	Siempre	Nombre de la fuente:	MS Sans Serif
Nombre:	Dm_Fianza Etiqueta	Section:	0
Superior:	3855	Tamaño de la fuente:	8
Título:	Dm_Fianza	Visible:	Verdadero

Casilla de verificación: Dm_Licitación

Activado:	Verdadero	Alto:	240
Ancho de los bordes:	Trazo fino	Ancho:	260
Bloqueado:	Falso	Border Line Style:	Sólido
Color de los bordes:	0	ColumnHidden:	Falso
ColumnOrder:	Predeterminado	ColumnWidth:	Predeterminado
ControlType:	106	Efecto especial:	Bajo relieve
Estilo de los bordes:	Primera página	Event Proc Prefix:	Dm_Licitación
IDDelContextoDe	0	ÍndiceDeTabulación:	9
Ayuda:		n:	
Izquierda:	6236	Mostrar cuando:	Siempre
Nombre:	Dm_Licitación	Origen del control:	Dm_Licitación
PuntoDeTabulación:	Verdadero	Section:	0
n:		Texto de la barra de estado:	Área
Superior:	2097		

Cogest.mdb (c) EPA
 Formulario: fp10t174111Dm_Demandas

noviembre de 2000
 Página: 1937

TripleState:	Falso	Visible:	Verdadero
Etiqueta: Dm_Licitación Etiqueta			
Alineación del texto:	General	Alto:	285
Ancho de los bordes:	Trazo fino	Ancho:	300
Border Line Style:	Sólido	Color de los bordes:	0
Color del fondo:	-2147483633	ColorDelTexto:	-2147483630
ControlType:	100	Efecto especial:	Sin relieve
Espesor de la fuente:	Normal	Estilo de los bordes:	Todas las páginas
Estilo del fondo:	Transparente	Event Proc Prefix:	Dm_Licitación_Etiqueta
Font Bold:	No	Fuente en cursiva:	Falso
Fuente subrayada:	Falso	IDDelContextoDe Ayuda:	0
Izquierda:	5555	Juego de caracteres para fuentes de texto:	0
Mostrar cuando:	Siempre	Nombre de la fuente:	MS Sans Serif
Nombre:	Dm_Licitación Etiqueta	Section:	0
Superior:	2103	Tamaño de la fuente:	8
Título:	Lic	Visible:	Verdadero
Cuadro de texto: Dm_LugarExposición			
Activado:	Verdadero	Alineación del texto:	General
Alto:	327	Ancho de los bordes:	Trazo fino
Ancho:	1587	Autocomprimible:	Falso
Autoextensible:	Falso	Barras de desplazamiento:	Sólo vertical
Bloqueado:	Falso	Border Line Style:	Sólido
BuscarPorFiltro:	1	Color de los bordes:	0
Color del fondo:	-2147483643	ColorDelTexto:	-2147483640
ColumnHidden:	Falso	ColumnOrder:	Predeterminado
ColumnWidth:	3000	Comportamiento de la tecla Entrar:	Verdadero
ControlType:	109	Efecto especial:	Bajo relieve
Espesor de la fuente:	Normal	Estilo de los bordes:	Primera página
Estilo del fondo:	Normal	Event Proc Prefix:	Dm_LugarExposición
Font Bold:	No	Fuente en cursiva:	Falso
Fuente subrayada:	Falso	IDDelContextoDe Ayuda:	0
ÍndiceDeTabulación:	21	Izquierda:	2322
Juego de caracteres para fuentes de texto:	0	Lugares:	Automático
Mostrar cuando:	Siempre	Nombre de la fuente:	MS Sans Serif
Nombre:	Dm_LugarExposición	Origen del control:	Dm_LugarExposición
PermitirAutocorrección:	Verdadero	PuntoDeTabulación:	Verdadero
Section:	0	Superior:	3796
Tabulación automática:	Falso	Tamaño de la fuente:	8
Texto de la barra de estado:	Exposic_Do		

	Visible:	Verdadero
Etiqueta: Dm_LugarExposición Etiqueta		
Alineación del texto:	General	Alto: 285
Ancho de los bordes:	Trazo fino	Ancho: 405
Border Line Style:	Sólido	Color de los bordes: 0
Color del fondo:	-2147483633	ColorDelTexto: -2147483630
ControlType:	100	Efecto especial: Sin relieve
Espesor de la fuente:	Normal	Estilo de los bordes: Todas las páginas
Estilo del fondo:	Transparente	Event Proc Prefix: Dm_LugarExposición_Etiqueta
Font Bold:	No	Fuente en cursiva: Falso
Fuente subrayada:	Falso	IDDelContextoDe Ayuda: 0
Izquierda:	1654	Juego de caracteres para fuentes de texto: 0
Mostrar cuando:	Siempre	Nombre de la fuente: MS Sans Serif
Nombre:	Dm_LugarExposición Etiqueta	Section: 0
Superior:	3793	Tamaño de la fuente: 8
Título:	Expñ	Visible: Verdadero
Casilla de verificación: Dm_Mixta		
Activado:	Verdadero	Alto: 240
Ancho de los bordes:	Trazo fino	Ancho: 260
Bloqueado:	Falso	Border Line Style: Sólido
Color de los bordes:	0	ColumnHidden: Falso
ColumnOrder:	Predeterminado	ColumnWidth: Predeterminado
ControlType:	106	Efecto especial: Bajo relieve
Estilo de los bordes:	Primera página	Event Proc Prefix: Dm_Mixta
IDDelContextoDe Ayuda:	0	ÍndiceDeTabulación: 12
Izquierda:	6236	Mostrar cuando: Siempre
Nombre:	Dm_Mixta	Origen del control: Dm_Mixta
PuntoDeTabulación:	Verdadero	Section: 0
Superior:	3118	Texto de la barra de estado: Más de un área.
TripleState:	Falso	Visible: Verdadero
Etiqueta: Dm_Mixta Etiqueta		
Alineación del texto:	General	Alto: 285
Ancho de los bordes:	Trazo fino	Ancho: 495
Border Line Style:	Sólido	Color de los bordes: 0
Color del fondo:	-2147483633	ColorDelTexto: -2147483630
ControlType:	100	Efecto especial: Sin relieve
Espesor de la fuente:	Normal	Estilo de los bordes: Todas las páginas
Estilo del fondo:	Transparente	Event Proc Prefix: Dm_Mixta_Etiqueta
Font Bold:	No	Fuente en cursiva: Falso
Fuente subrayada:	Falso	IDDelContextoDe Ayuda: 0

Cogest.mdb (c) EPA
 Formulario: fp10t174111Dm_Demandas

noviembre de 2000
 Página: 1939

Izquierda:	5555	Juego de caracteres para fuentes de texto:	0
Mostrar cuando:	Siempre	Nombre de la fuente:	MS Sans Serif
Nombre Superior:	Dm_Mixta Etiqueta 2625	Section:	0
Título:	Mixta	Tamaño de la fuente:	8
		Visible:	Verdadero

Cuadro de texto: Dm_Modalidad

Activado:	Verdadero	Alineación del texto:	General
Alto:	240	Ancho de los bordes:	Trazo fino
Ancho:	552	Autocomprimible:	Falso
Autoextensible:	Falso	Barras de desplazamiento:	Ninguna
Bloqueado:	Falso	Border Line Style:	Sólido
BuscarPorFiltro:	1	Color de los bordes:	0
Color del fondo:	-2147483643	ColorDelTexto:	-2147483640
ColumnHidden:	Falso	ColumnOrder:	Predeterminado
ColumnWidth:	552	Comportamiento de la tecla Entrar:	Falso
ControlType:	109	Efecto especial:	Bajo relieve
Espesor de la fuente:	Normal	Estilo de los bordes:	Primera página
Estilo del fondo:	Normal	Event Proc Prefix:	Dm_Modalidad
Font Bold:	No	Fuente en cursiva:	Falso
Fuente subrayada:	Falso	IDDelContextoDe Ayuda:	0
ÍndiceDeTabulación:	27	Izquierda:	4734
Juego de caracteres para fuentes de texto:	0	Lugares:	Automático
Mostrar cuando:	Siempre	Nombre de la fuente:	MS Sans Serif
Nombre:	Dm_Modalidad	Origen del control:	Dm_Modalidad
PermitirAutocorrección:	Verdadero	PuntoDeTabulación:	Verdadero
Section:	0	Superior:	1824
Tabulación automática:	Falso	Tamaño de la fuente:	8
Texto de la barra de estado:	Modalidad	Visible:	Verdadero

Etiqueta: Dm_Modalidad Etiqueta

Alineación del texto:	General	Alto:	255
Ancho de los bordes:	Trazo fino	Ancho:	630
Border Line Style:	Sólido	Color de los bordes:	0
Color del fondo:	-2147483633	ColorDelTexto:	-2147483630
ControlType:	100	Efecto especial:	Sin relieve
Espesor de la fuente:	Normal	Estilo de los bordes:	Todas las páginas
Estilo del fondo:	Transparente	Event Proc Prefix:	Dm_Modalidad_Etiqueta
Font Bold:	No	Fuente en cursiva:	Falso
Fuente subrayada:	Falso	IDDelContextoDe Ayuda:	0

Cogest.mdb (c) EPA
 Formulario: fp10t174111Dm_Demandas

noviembre de 2000
 Página: 1940

Izquierda:	4050	Juego de caracteres para fuentes de texto:	0
Mostrar cuando:	Siempre	Nombre de la fuente:	MS Sans Serif
Nombre Superior:	Dm_Modalidad Etiqueta 1830	Section:	0
Título:	Moda	Tamaño de la fuente:	8
		Visible:	Verdadero
Cuadro de texto: Dm_Notas			
Activado:	Verdadero	Alineación del texto:	General
Alto:	675	Ancho de los bordes:	Trazo fino
Ancho:	3288	Autocomprimible:	Falso
Autoextensible:	Falso	Barras de desplazamiento:	Ninguna
Bloqueado:	Falso	Border Line Style:	Sólido
BuscarPorFiltro:	1	Color de los bordes:	0
Color del fondo:	-2147483643	ColorDelTexto:	-2147483640
ColumnHidden:	Falso	ColumnOrder:	Predeterminado
ColumnWidth:	2568	Comportamiento de la tecla Entrar:	Falso
ControlType:	109	Efecto especial:	Bajo relieve
Espesor de la fuente:	Normal	Estilo de los bordes:	Primera página
Estilo del fondo:	Normal	Event Proc Prefix:	Dm_Notas
Font Bold:	No	Fuente en cursiva:	Falso
Fuente subrayada:	Falso	IDDelContextoDe Ayuda:	0
ÍndiceDeTabulación:	42	Izquierda:	4075
Juego de caracteres para fuentes de texto:	0	Lugares:	Automático
Mostrar cuando:	Siempre	Nombre de la fuente:	MS Sans Serif
Nombre:	Dm_Notas	Origen del control:	Dm_Notas
PermitirAutocorrección:	Verdadero	PuntoDeTabulación:	Verdadero
Section:	0	Superior:	3463
Tabulación automática:	Falso	Tamaño de la fuente:	8
Texto de la barra de estado:	Comentarios	Visible:	Verdadero
Etiqueta: Dm_Notas Etiqueta			
Alineación del texto:	General	Alto:	255
Ancho de los bordes:	Trazo fino	Ancho:	630
Border Line Style:	Sólido	Color de los bordes:	0
Color del fondo:	-2147483633	ColorDelTexto:	-2147483630
ControlType:	100	Efecto especial:	Sin relieve
Espesor de la fuente:	Normal	Estilo de los bordes:	Todas las páginas
Estilo del fondo:	Transparente	Event Proc Prefix:	Dm_Notas_Etiqueta
Font Bold:	No	Fuente en cursiva:	Falso
Fuente subrayada:	Falso	IDDelContextoDe Ayuda:	0

Cogest.mdb (c) EPA
 Formulario: fp10t174111Dm_Demandas

noviembre de 2000
 Página: 1941

Izquierda:	4138	Juego de caracteres para fuentes de texto:	0
Mostrar cuando:	Siempre	Nombre de la fuente:	MS Sans Serif
Nombre Superior:	Dm_Notas Etiqueta 3231	Section:	0
Título:	Notas	Tamaño de la fuente:	8
		Visible:	Verdadero

Cuadro de texto: Dm_Operador

Activado:	Verdadero	Alineación del texto:	General
Alto:	240	Ancho de los bordes:	Trazo fino
Ancho:	795	Autocomprimible:	Falso
Autoextensible:	Falso	Barras de desplazamiento:	Ninguna
Bloqueado:	Falso	Border Line Style:	Sólido
BuscarPorFiltro:	1	Color de los bordes:	0
Color del fondo:	-2147483643	ColorDelTexto:	-2147483640
ColumnHidden:	Falso	ColumnOrder:	Predeterminado
ColumnWidth:	2568	Comportamiento de la tecla Entrar:	Falso
ControlType:	109	Efecto especial:	Bajo relieve
Espesor de la fuente:	Normal	Estilo de los bordes:	Primera página
Estilo del fondo:	Normal	Event Proc Prefix:	Dm_Operador
Font Bold:	No	Fuente en cursiva:	Falso
Fuente subrayada:	Falso	IDDelContextoDe Ayuda:	0
ÍndiceDeTabulación:	2	Izquierda:	744
Juego de caracteres para fuentes de texto:	0	Lugares:	Automático
Mostrar cuando:	Siempre	Nombre de la fuente:	MS Sans Serif
Nombre:	Dm_Operador	Origen del control:	Dm_Operador
PermitirAutocorrección:	Verdadero	PuntoDeTabulación:	Verdadero
Section:	0	Superior:	798
Tabulación automática:	Falso	Tamaño de la fuente:	8
Texto de la barra de estado:	Código Operador	Visible:	Verdadero

Etiqueta: Dm_Operador Etiqueta

Alineación del texto:	General	Alto:	240
Ancho de los bordes:	Trazo fino	Ancho:	627
Border Line Style:	Sólido	Color de los bordes:	0
Color del fondo:	-2147483633	ColorDelTexto:	-2147483630
ControlType:	100	Efecto especial:	Sin relieve
Espesor de la fuente:	Normal	Estilo de los bordes:	Todas las páginas
Estilo del fondo:	Transparente	Event Proc Prefix:	Dm_Operador_Etiqueta
Font Bold:	No	Fuente en cursiva:	Falso
Fuente subrayada:	Falso	IDDelContextoDe Ayuda:	0

Cogest.mdb (c) EPA
 Formulario: fp10t174111Dm_Demandas

noviembre de 2000
 Página: 1942

Izquierda:	57	Juego de caracteres para fuentes de texto:	0
Mostrar cuando:	Siempre	Nombre de la fuente:	MS Sans Serif
Nombre Superior:	Dm_Operador Etiqueta 798	Section:	0
Título:	Operad	Tamaño de la fuente:	8
		Visible:	Verdadero
Cuadro de texto: Dm_Plazo			
Activado:	Verdadero	Alineación del texto:	General
Alto:	240	Ancho de los bordes:	Trazo fino
Ancho:	795	Autocomprimible:	Falso
Autoextensible:	Falso	Barras de desplazamiento:	Ninguna
Bloqueado:	Falso	Border Line Style:	Sólido
BuscarPorFiltro:	1	Color de los bordes:	0
Color del fondo:	-2147483643	ColorDelTexto:	-2147483640
ColumnHidden:	Falso	ColumnOrder:	Predeterminado
ColumnWidth:	3000	Comportamiento de la tecla Entrar:	Falso
ControlType:	109	Efecto especial:	Bajo relieve
Espesor de la fuente:	Normal	Estilo de los bordes:	Primera página
Estilo del fondo:	Normal	Event Proc Prefix:	Dm_Plazo
Font Bold:	No	Fuente en cursiva:	Falso
Fuente subrayada:	Falso	IDDelContextoDe Ayuda:	0
ÍndiceDeTabulación:	18	Izquierda:	744
Juego de caracteres para fuentes de texto:	0	Lugares:	Automático
Mostrar cuando:	Siempre	Nombre de la fuente:	MS Sans Serif
Nombre:	Dm_Plazo	Origen del control:	Dm_Plazo
PermitirAutocorrección:	Verdadero	PuntoDeTabulación:	Verdadero
Section:	0	Superior:	3401
Tabulación automática:	Falso	Tamaño de la fuente:	8
Texto de la barra de estado:	Plazo	Visible:	Verdadero
Etiqueta: Dm_Plazo Etiqueta			
Alineación del texto:	General	Alto:	240
Ancho de los bordes:	Trazo fino	Ancho:	627
Border Line Style:	Sólido	Color de los bordes:	0
Color del fondo:	-2147483633	ColorDelTexto:	-2147483630
ControlType:	100	Efecto especial:	Sin relieve
Espesor de la fuente:	Normal	Estilo de los bordes:	Todas las páginas
Estilo del fondo:	Transparente	Event Proc Prefix:	Dm_Plazo_Etiqueta
Font Bold:	No	Fuente en cursiva:	Falso
Fuente subrayada:	Falso	IDDelContextoDe Ayuda:	0

Cogest.mdb (c) EPA
 Formulario: fp10t174111Dm_Demandas

noviembre de 2000
 Página: 1943

Izquierda: 113
 Mostrar cuando: Siempre
 Nombre: Dm_Plazo Etiqueta Superior: 3401
 Título: Dm_Plazo
 Juego de caracteres para fuentes de texto: 0
 Nombre de la fuente: MS Sans Serif
 Section: 0
 Tamaño de la fuente: 8
 Visible: Verdadero

Casilla de verificación: Dm_Presenta

Activado: Verdadero
 Ancho de los bordes: Trazo fino
 Bloqueado: Falso
 Color de los bordes: 0
 ColumnOrder: Predeterminado
 ControlType: 106
 Estilo de los bordes: Primera página
 IDDelContextoDe Ayuda: 0
 Izquierda: 7263
 Nombre: Dm_Presenta
 PuntoDeTabulación: Verdadero
 Superior: 706
 TripleState: Falso
 Alto: 240
 Ancho: 260
 Border Line Style: Sólido
 ColumnHidden: Falso
 ColumnWidth: 708
 Efecto especial: Bajo relieve
 Event Proc Prefix: Dm_Presenta
 ÍndiceDeTabulación: 35
 Mostrar cuando: Siempre
 Origen del control: Dm_Presenta
 Section: 0
 Texto de la barra de estado: Servicios generales
 Visible: Verdadero

Etiqueta: Dm_Presenta Etiqueta

Alineación del texto: General
 Ancho de los bordes: Trazo fino
 Border Line Style: Sólido
 Color del fondo: -2147483633
 ControlType: 100
 Espesor de la fuente: Normal
 Estilo del fondo: Transparente
 Font Bold: No
 Fuente subrayada: Falso
 Izquierda: 6495
 Mostrar cuando: Siempre
 Nombre: Dm_Presenta Etiqueta Superior: 710
 Título: Pres
 Alto: 255
 Ancho: 630
 Color de los bordes: 0
 ColorDelTexto: -2147483630
 Efecto especial: Sin relieve
 Estilo de los bordes: Todas las páginas
 Event Proc Prefix: Dm_Presenta_Etiqueta
 Fuente en cursiva: Falso
 IDDelContextoDe Ayuda: 0
 Juego de caracteres para fuentes de texto: 0
 Nombre de la fuente: MS Sans Serif
 Section: 0
 Tamaño de la fuente: 8
 Visible: Verdadero

Cuadro de texto: Dm_Presupuesto

Activado: Verdadero
 Alto: 240
 Ancho: 1587
 Autoextensible: Falso
 Alineación del texto: General
 Ancho de los bordes: Trazo fino
 Autocomprimible: Falso
 Barras de desplazamiento: Ninguna

Cogest.mdb (c) EPA
 Formulario: fp10t174111Dm_Demandas

noviembre de 2000
 Página: 1944

Border Line Style: Sólido	Bloqueado: Falso
Color de los bordes: 0	BuscarPorFiltro: 1
ColorDelTexto: -2147483640	Color del fondo: -2147483643
ColumnOrder: Predeterminado	ColumnHidden: Falso
Comportamiento de la tecla Entrar: Falso	ColumnWidth: 972
Efecto especial: Bajo relieve	ControlType: 109
Estilo de los bordes: Primera página	Espesor de la fuente: Normal
Event Proc Prefix: Dm_Presupuesto	Estilo del fondo: Normal
Formato: Standard	Font Bold: No
Fuente subrayada: Falso	Fuente en cursiva: Falso
ÍndiceDeTabulación: 17	IDDelContextoDe: 0
n: 0	Ayuda: 2322
Juego de caracteres para fuentes de texto: 0	Izquierda: 2322
Mostrar cuando: Siempre	Lugares: Automático
Nombre: Dm_Presupuesto	Nombre de la fuente: MS Sans Serif
PermitirAutocorrección: Verdadero	Origen del control: Dm_Presupuesto
Section: 0	PuntoDeTabulación: Verdadero
Tabulación automática: Falso	n: 2551
Texto de la barra de estado: Presupuest	Superior: 2551
	Tamaño de la fuente: 8
	Visible: Verdadero
Etiqueta: Dm_Presupuesto Etiqueta	
Alineación del texto: General	Alto: 285
Ancho de los bordes: Trazo fino	Ancho: 390
Border Line Style: Sólido	Color de los bordes: 0
Color del fondo: -2147483633	ColorDelTexto: -2147483630
ControlType: 100	Efecto especial: Sin relieve
Espesor de la fuente: Normal	Estilo de los bordes: Todas las páginas
Estilo del fondo: Transparente	Event Proc Prefix: Dm_Presupuesto_Etiqueta
Font Bold: No	Fuente en cursiva: Falso
Fuente subrayada: Falso	IDDelContextoDe: 0
Izquierda: 1654	Ayuda: 0
Mostrar cuando: Siempre	Juego de caracteres para fuentes de texto: 0
Nombre: Dm_Presupuesto Etiqueta	Nombre de la fuente: MS Sans Serif
Superior: 2550	Section: 0
Título: Ppto	Tamaño de la fuente: 8
	Visible: Verdadero
Cuadro de texto: Dm_Presupuesto1	
Activado: Verdadero	Alineación del texto: General
Alto: 240	Ancho de los bordes: Trazo fino
Ancho: 1587	Autocomprimible: Falso

Cogest.mdb (c) EPA
 Formulario: fp10t174111Dm_Demandas

noviembre de 2000
 Página: 1945

Autoextensible:	Falso	Barras de desplazamiento:	Ninguna
Bloqueado:	Falso	Border Line Style:	Sólido
BuscarPorFiltro:	1	Color de los bordes:	0
Color del fondo:	-2147483643	ColorDelTexto:	-2147483640
ColumnHidden:	Falso	ColumnOrder:	Predeterminado
ColumnWidth:	3744	Comportamiento de la tecla Entrar:	Falso
ControlType:	109	Efecto especial:	Bajo relieve
Espesor de la fuente:	Normal	Estilo de los bordes:	Primera página
Estilo del fondo:	Normal	Event Proc Prefix:	Dm_Presupuesto1
Font Bold:	No	Fuente en cursiva:	Falso
Fuente subrayada:	Falso	IDDelContextoDe Ayuda:	0
ÍndiceDeTabulación:	43	Izquierda:	2322
n:		Lugares:	Automático
Juego de caracteres para fuentes de texto:	0	Nombre de la fuente:	MS Sans Serif
Mostrar cuando:	Siempre	Origen del control:	Dm_Presupuesto1
Nombre:	Dm_Presupuesto1	PuntoDeTabulación:	Verdadero
PermitirAutocorrección:	Verdadero	n:	
Section:	0	Superior:	2957
Tabulación automática:	Falso	Tamaño de la fuente:	8
Texto de la barra de estado:	Presupuest	Visible:	Verdadero

Casilla de verificación: Dm_Propone

Activado:	Verdadero	Alto:	240
Ancho de los bordes:	Trazo fino	Ancho:	260
Bloqueado:	Falso	Border Line Style:	Sólido
Color de los bordes:	0	ColumnHidden:	Falso
ColumnOrder:	Predeterminado	ColumnWidth:	1164
ControlType:	106	Efecto especial:	Bajo relieve
Estilo de los bordes:	Primera página	Event Proc Prefix:	Dm_Propone
IDDelContextoDe Ayuda:	0	ÍndiceDeTabulación:	29
Izquierda:	7263	n:	
Nombre:	Dm_Propone	Mostrar cuando:	Siempre
PuntoDeTabulación:	Verdadero	Origen del control:	Dm_Propone
n:		Section:	0
Superior:	2186	Texto de la barra de estado:	Servicios generales
TripleState:	Falso	Visible:	Verdadero

Etiqueta: Dm_Propone Etiqueta

Alineación del texto:	General	Alto:	255
Ancho de los bordes:	Trazo fino	Ancho:	630
Border Line Style:	Sólido	Color de los bordes:	0
Color del fondo:	-2147483633	ColorDelTexto:	-2147483630
ControlType:	100	Efecto especial:	Sin relieve
Espesor de la	Normal		

Cogest.mdb (c) EPA
 Formulario: fp10t174111Dm_Demandas

noviembre de 2000
 Página: 1946

fuelle:		Estilo de los bordes:	Todas las páginas
Estilo del fondo:	Transparente	Event Proc Prefix:	Dm_Propone_Etiqueta
Font Bold:	No	Fuente en cursiva:	Falso
Fuente subrayada:	Falso	IDDelContextoDe Ayuda:	0
Izquierda:	6495	Juego de caracteres para fuentes de texto:	0
Mostrar cuando:	Siempre	Nombre de la fuente:	MS Sans Serif
Nombre:	Dm_Propone Etiqueta	Section:	0
Superior:	2185	Tamaño de la fuente:	8
Título:	Prop	Visible:	Verdadero

Cuadro de texto: Dm_Provincia

Activado:	Verdadero	Alineación del texto:	General
Alto:	240	Ancho de los bordes:	Trazo fino
Ancho:	1707	Autocomprimible:	Falso
Autoextensible:	Falso	Barras de desplazamiento:	Ninguna
Bloqueado:	Falso	Border Line Style:	Sólido
BuscarPorFiltro:	1	Color de los bordes:	0
Color del fondo:	-2147483643	ColorDelTexto:	-2147483640
ColumnHidden:	Falso	ColumnOrder:	Predeterminado
ColumnWidth:	2148	Comportamiento de la tecla Entrar:	Falso
ControlType:	109	Efecto especial:	Bajo relieve
Espesor de la fuente:	Normal	Estilo de los bordes:	Primera página
Estilo del fondo:	Normal	Event Proc Prefix:	Dm_Provincia
Font Bold:	No	Fuente en cursiva:	Falso
Fuente subrayada:	Falso	IDDelContextoDe Ayuda:	0
ÍndiceDeTabulación:	14	Izquierda:	2274
Juego de caracteres para fuentes de texto:	0	Lugares:	Automático
Mostrar cuando:	Siempre	Nombre de la fuente:	MS Sans Serif
Nombre:	Dm_Provincia	Origen del control:	Dm_Provincia
PermitirAutocorrección:	Verdadero	PuntoDeTabulación:	Verdadero
Section:	0	Superior:	453
Tabulación automática:	Falso	Tamaño de la fuente:	8
Texto de la barra de estado:	Provincia	Visible:	Verdadero

Etiqueta: Dm_Provincia Etiqueta

Alineación del texto:	General	Alto:	255
Ancho de los bordes:	Trazo fino	Ancho:	630
Border Line Style:	Sólido	Color de los bordes:	0
Color del fondo:	-2147483633	ColorDelTexto:	-2147483630
ControlType:	100	Efecto especial:	Sin relieve

Cogest.mdb (c) EPA
 Formulario: fp10t174111Dm_Demandas

noviembre de 2000
 Página: 1947

Espeor de la fuente:	Normal	Estilo de los bordes:	Todas las páginas
Estilo del fondo:	Transparente	Event Proc Prefix:	Dm_Provincia_Etiqueta
Font Bold:	No	Fuente en cursiva:	Falso
Fuente subrayada:	Falso	IDDelContextoDe Ayuda:	0
Izquierda:	1590	Juego de caracteres para fuentes de texto:	0
Mostrar cuando:	Siempre	Nombre de la fuente:	MS Sans Serif
Nombre Superior:	Dm_Provincia Etiqueta 450	Section:	0
Título:	Prov	Tamaño de la fuente:	8
		Visible:	Verdadero

Cuadro de texto: Dm_PublicaciónOficial

Activado:	Verdadero	Alineación del texto:	General
Alto:	240	Ancho de los bordes:	Trazo fino
Ancho:	795	Autocomprimible:	Falso
Autoextensible:	Falso	Barras de desplazamiento:	Ninguna
Bloqueado:	Falso	Border Line Style:	Sólido
BuscarPorFiltro:	1	Color de los bordes:	0
Color del fondo:	-2147483643	ColorDelTexto:	-2147483640
ColumnHidden:	Falso	ColumnOrder:	Predeterminado
ColumnWidth:	2568	Comportamiento de la tecla Entrar:	Falso
ControlType:	109	Efecto especial:	Bajo relieve
Espeor de la fuente:	Normal	Estilo de los bordes:	Primera página
Estilo del fondo:	Normal	Event Proc Prefix:	Dm_PublicaciónOficial
Font Bold:	No	Fuente en cursiva:	Falso
Fuente subrayada:	Falso	IDDelContextoDe Ayuda:	0
ÍndiceDeTabulación:	5	Izquierda:	744
Juego de caracteres para fuentes de texto:	0	Lugares:	Automático
Mostrar cuando:	Siempre	Nombre de la fuente:	MS Sans Serif
Nombre:	Dm_PublicaciónOficial	Origen del control:	Dm_PublicaciónOficial
PermitirAutocorrección:	Verdadero	PuntoDeTabulación:	Verdadero
Section:	0	Superior:	1824
Tabulación automática:	Falso	Tamaño de la fuente:	8
Texto de la barra de estado:	(Sale de DM_BO)	Visible:	Verdadero

Etiqueta: Dm_PublicaciónOficial Etiqueta

Alineación del texto:	General	Alto:	240
Ancho de los bordes:	Trazo fino	Ancho:	627
Border Line Style:	Sólido	Color de los bordes:	0
Color del fondo:	-2147483633	ColorDelTexto:	-2147483630
ControlType:	100	Efecto especial:	Sin relieve

Cogest.mdb (c) EPA
 Formulario: fp10t174111Dm_Demandas

noviembre de 2000
 Página: 1948

Espesor de la fuente: Normal
 Estilo del fondo: Transparente
 Font Bold: No
 Fuente subrayada: Falso
 Izquierda: 57
 Mostrar cuando: Siempre
 Nombre Superior: Dm_PublicaciónOficial Etiqueta 1824
 Título: PublOf

Estilo de los bordes: Todas las páginas
 Event Proc Prefix: Dm_PublicaciónOficial_Etiqueta
 Fuente en cursiva: Falso
 IDDelContextoDe Ayuda: 0
 Juego de caracteres para fuentes de texto: 0
 Nombre de la fuente: MS Sans Serif
 Section: 0
 Tamaño de la fuente: 8
 Visible: Verdadero

Casilla de verificación: Dm_Rechaza

Activado: Verdadero
 Ancho de los bordes: Trazo fino
 Bloqueado: Falso
 Color de los bordes: 0
 ColumnOrder: Predeterminado
 ControlType: 106
 Estilo de los bordes: Primera página
 IDDelContextoDe Ayuda: 0
 Izquierda: 7263
 Nombre: Dm_Rechaza
 PuntoDeTabulación: Verdadero
 Superior: 1594
 TripleState: Falso

Alto: 240
 Ancho: 260
 Border Line Style: Sólido
 ColumnHidden: Falso
 ColumnWidth: 828
 Efecto especial: Bajo relieve
 Event Proc Prefix: Dm_Rechaza
 ÍndiceDeTabulación: 38
 Mostrar cuando: Siempre
 Origen del control: Dm_Rechaza
 Section: 0
 Texto de la barra de estado: Gerencia o Jefe área
 Visible: Verdadero

Etiqueta: Dm_Rechaza Etiqueta

Alineación del texto: General
 Ancho de los bordes: Trazo fino
 Border Line Style: Sólido
 Color del fondo: -2147483633
 ControlType: 100
 Espesor de la fuente: Normal
 Estilo del fondo: Transparente
 Font Bold: No
 Fuente subrayada: Falso
 Izquierda: 6495
 Mostrar cuando: Siempre
 Nombre Superior: Dm_Rechaza Etiqueta 1595
 Título: Rechaza

Alto: 255
 Ancho: 720
 Color de los bordes: 0
 ColorDelTexto: -2147483630
 Efecto especial: Sin relieve
 Estilo de los bordes: Todas las páginas
 Event Proc Prefix: Dm_Rechaza_Etiqueta
 Fuente en cursiva: Falso
 IDDelContextoDe Ayuda: 0
 Juego de caracteres para fuentes de texto: 0
 Nombre de la fuente: MS Sans Serif
 Section: 0
 Tamaño de la fuente: 8
 Visible: Verdadero

Casilla de verificación: Dm_Recibe

Cogest.mdb (c) EPA
 Formulario: fp10t174111Dm_Demandas

noviembre de 2000
 Página: 1949

Activado:	Verdadero	Alto:	240
Ancho de los bordes:	Trazo fino	Ancho:	260
Bloqueado:	Falso	Border Line Style:	Sólido
Color de los bordes:	0	ColumnHidden:	Falso
ColumnOrder:	Predeterminado	ColumnWidth:	852
ControlType:	106	Efecto especial:	Bajo relieve
Estilo de los bordes:	Primera página	Event Proc Prefix:	Dm_Recibe
IDDelContextoDe Ayuda:	0	ÍndiceDeTabulación:	33
Izquierda:	7263	Mostrar cuando:	Siempre
Nombre:	Dm_Recibe	Origen del control:	Dm_Recibe
PuntoDeTabulación:	Verdadero	Section:	0
Superior:	114	Texto de la barra de estado:	Servicios generales
TripleState:	Falso	Visible:	Verdadero

Etiqueta: Dm_Recibe Etiqueta

Alineación del texto:	General	Alto:	255
Ancho de los bordes:	Trazo fino	Ancho:	630
Border Line Style:	Sólido	Color de los bordes:	0
Color del fondo:	-2147483633	ColorDelTexto:	-2147483630
ControlType:	100	Efecto especial:	Sin relieve
Espesor de la fuente:	Normal	Estilo de los bordes:	Todas las páginas
Estilo del fondo:	Transparente	Event Proc Prefix:	Dm_Recibe_Etiqueta
Font Bold:	No	Fuente en cursiva:	Falso
Fuente subrayada:	Falso	IDDelContextoDe Ayuda:	0
Izquierda:	6495	Juego de caracteres para fuentes de texto:	0
Mostrar cuando:	Siempre	Nombre de la fuente:	MS Sans Serif
Nombre:	Dm_Recibe Etiqueta	Section:	0
Superior:	120	Tamaño de la fuente:	8
Título:	Rec	Visible:	Verdadero

Casilla de verificación: Dm_RRHH

Activado:	Verdadero	Alto:	240
Ancho de los bordes:	Trazo fino	Ancho:	260
Bloqueado:	Falso	Border Line Style:	Sólido
Color de los bordes:	0	ColumnHidden:	Falso
ColumnOrder:	Predeterminado	ColumnWidth:	Predeterminado
ControlType:	106	Efecto especial:	Bajo relieve
Estilo de los bordes:	Primera página	Event Proc Prefix:	Dm_RRHH
IDDelContextoDe Ayuda:	0	ÍndiceDeTabulación:	10
Izquierda:	6236	Mostrar cuando:	Siempre
Nombre:	Dm_RRHH	Origen del control:	Dm_RRHH
PuntoDeTabulación:	Verdadero	Section:	0

Cogest.mdb (c) EPA
 Formulario: fp10t174111Dm_Demandas

noviembre de 2000
 Página: 1950

Superior:	2381	Texto de la barra de estado:	Área
TripleState:	Falso	Visible:	Verdadero
Etiqueta: Dm_RRHH Etiqueta			
Alineación del texto:	General	Alto:	285
Ancho de los bordes:	Trazo fino	Ancho:	300
Border Line Style:	Sólido	Color de los bordes:	0
Color del fondo:	-2147483633	ColorDelTexto:	-2147483630
ControlType:	100	Efecto especial:	Sin relieve
Espesor de la fuente:	Normal	Estilo de los bordes:	Todas las páginas
Estilo del fondo:	Transparente	Event Proc Prefix:	Dm_RRHH_Etiqueta
Font Bold:	No	Fuente en cursiva:	Falso
Fuente subrayada:	Falso	IDDelContextoDe Ayuda:	0
Izquierda:	5555	Juego de caracteres para fuentes de texto:	0
Mostrar cuando:	Siempre	Nombre de la fuente:	MS Sans Serif
Nombre:	Dm_RRHH Etiqueta	Section:	0
Superior:	2392	Tamaño de la fuente:	8
Título:	RH	Visible:	Verdadero
Casilla de verificación: Dm_Selecciona			
Activado:	Verdadero	Alto:	240
Ancho de los bordes:	Trazo fino	Ancho:	260
Bloqueado:	Falso	Border Line Style:	Sólido
Color de los bordes:	0	ColumnHidden:	Falso
ColumnOrder:	Predeterminado	ColumnWidth:	1284
ControlType:	106	Efecto especial:	Bajo relieve
Estilo de los bordes:	Primera página	Event Proc Prefix:	Dm_Selecciona
IDDelContextoDe Ayuda:	0	ÍndiceDeTabulación:	31
Izquierda:	7263	Mostrar cuando:	Siempre
Nombre:	Dm_Selecciona	Origen del control:	Dm_Selecciona
PuntoDeTabulación:	Verdadero	Section:	0
Superior:	2778	Texto de la barra de estado:	Jefe área
TripleState:	Falso	Visible:	Verdadero
Etiqueta: Dm_Selecciona Etiqueta			
Alineación del texto:	General	Alto:	255
Ancho de los bordes:	Trazo fino	Ancho:	630
Border Line Style:	Sólido	Color de los bordes:	0
Color del fondo:	-2147483633	ColorDelTexto:	-2147483630
ControlType:	100	Efecto especial:	Sin relieve
Espesor de la fuente:	Normal	Estilo de los bordes:	Todas las páginas
Estilo del fondo:	Transparente	Event Proc Prefix:	Dm_Selecciona_Etiqueta
Font Bold:	No	Fuente en cursiva:	Falso

Cogest.mdb (c) EPA
 Formulario: fp10t174111Dm_Demandas

noviembre de 2000
 Página: 1951

Fuente subrayada:	Falso	IDDelContextoDe	0
Izquierda:	6495	Ayuda:	
		Juego de caracteres para fuentes de texto:	0
Mostrar cuando:	Siempre	Nombre de la fuente:	MS Sans Serif
Nombre:	Dm_Selecciona Etiqueta	Section:	0
Superior:	2775	Tamaño de la fuente:	8
Título:	Selec	Visible:	Verdadero

Casilla de verificación: Dm_Solicita

Activado:	Verdadero	Alto:	240
Ancho de los bordes:	Trazo fino	Ancho:	260
Bloqueado:	Falso	Border Line Style:	Sólido
Color de los bordes:	0	ColumnHidden:	Falso
ColumnOrder:	Predeterminado	ColumnWidth:	732
ControlType:	106	Efecto especial:	Bajo relieve
Estilo de los bordes:	Primera página	Event Proc Prefix:	Dm_Solicita
IDDelContextoDe	0	ÍndiceDeTabulación:	32
Ayuda:		Mostrar cuando:	Siempre
Izquierda:	7263	Origen del control:	Dm_Solicita
Nombre:	Dm_Solicita	Section:	0
PuntoDeTabulación:	Verdadero	Texto de la barra de estado:	Servicios generales
n:		Visible:	Verdadero
Superior:	3074		
TripleState:	Falso		

Etiqueta: Dm_Solicita Etiqueta

Alineación del texto:	General	Alto:	255
Ancho de los bordes:	Trazo fino	Ancho:	630
Border Line Style:	Sólido	Color de los bordes:	0
Color del fondo:	-2147483633	ColorDelTexto:	-2147483630
ControlType:	100	Efecto especial:	Sin relieve
Espesor de la fuente:	Normal	Estilo de los bordes:	Todas las páginas
Estilo del fondo:	Transparente	Event Proc Prefix:	Dm_Solicita_Etiqueta
Font Bold:	No	Fuente en cursiva:	Falso
Fuente subrayada:	Falso	IDDelContextoDe	0
Izquierda:	6495	Ayuda:	
		Juego de caracteres para fuentes de texto:	0
Mostrar cuando:	Siempre	Nombre de la fuente:	MS Sans Serif
Nombre:	Dm_Solicita Etiqueta	Section:	0
Superior:	3070	Tamaño de la fuente:	8
Título:	Solic	Visible:	Verdadero

Casilla de verificación: Dm_Supervisa

Activado:	Verdadero	Alto:	240
Ancho de los bordes:	Trazo fino	Ancho:	260
Bloqueado:	Falso	Border Line Style:	Sólido

Cogest.mdb (c) EPA
 Formulario: fp10t174111Dm_Demandas

noviembre de 2000
 Página: 1952

Color de los bordes: 0
 ColumnOrder: Predeterminado
 ControlType: 106
 Estilo de los bordes: Primera página
 IDDelContextoDe Ayuda: 0
 Izquierda: 7263
 Nombre: Dm_Supervisa
 PuntoDeTabulación: Verdadero
 Superior: 2482
 TripleState: Falso

ColumnHidden: Falso
 ColumnWidth: 1056
 Efecto especial: Bajo relieve
 Event Proc Prefix: Dm_Supervisa
 ÍndiceDeTabulación: 30
 Mostrar cuando: Siempre
 Origen del control: Dm_Supervisa
 Section: 0
 Texto de la barra de estado: Gerencia
 Visible: Verdadero

Etiqueta: Dm_Supervisa Etiqueta

Alineación del texto: General
 Ancho de los bordes: Trazo fino
 Border Line Style: Sólido
 Color del fondo: -2147483633
 ControlType: 100
 Espesor de la fuente: Normal
 Estilo del fondo: Transparente
 Font Bold: No
 Fuente subrayada: Falso
 Izquierda: 6495
 Mostrar cuando: Siempre
 Nombre: Dm_Supervisa Etiqueta
 Superior: 2480
 Título: Super

Alto: 255
 Ancho: 630
 Color de los bordes: 0
 ColorDelTexto: -2147483630
 Efecto especial: Sin relieve
 Estilo de los bordes: Todas las páginas
 Event Proc Prefix: Dm_Supervisa_Etiqueta
 Fuente en cursiva: Falso
 IDDelContextoDe Ayuda: 0
 Juego de caracteres para fuentes de texto: MS Sans Serif
 Nombre de la fuente: 0
 Section: 8
 Tamaño de la fuente: Verdadero
 Visible: Verdadero

Cuadro de texto: Dm_Telefono

Activado: Verdadero
 Alto: 240
 Ancho: 1707
 Autoextensible: Falso
 Bloqueado: Falso
 BuscarPorFiltro: 1
 Color del fondo: -2147483643
 ColumnHidden: Falso
 ColumnWidth: 2568
 ControlType: 109
 Espesor de la fuente: Normal
 Estilo del fondo: Normal
 Font Bold: No
 Fuente subrayada: Falso

Alineación del texto: General
 Ancho de los bordes: Trazo fino
 Autocomprimible: Falso
 Barras de desplazamiento: Ninguna
 Border Line Style: Sólido
 Color de los bordes: 0
 ColorDelTexto: -2147483640
 ColumnOrder: Predeterminado
 Comportamiento de la tecla Entrar: Falso
 Efecto especial: Bajo relieve
 Estilo de los bordes: Primera página
 Event Proc Prefix: Dm_Telefono
 Fuente en cursiva: Falso
 IDDelContextoDe Ayuda: 0

Cogest.mdb (c) EPA
 Formulario: fp10t174111Dm_Demandas

noviembre de 2000
 Página: 1953

ÍndiceDeTabulació n:	22	Izquierda:	4734
Juego de caracteres para fuentes de texto:	0	Lugares:	Automático
Mostrar cuando:	Siempre	Nombre de la fuente:	MS Sans Serif
Nombre:	Dm_Telefono	Origen del control:	Dm_Telefono
PermitirAutocorrección:	Verdadero	PuntoDeTabulación:	Verdadero
Section:	0	n:	
Tabulación automática:	Falso	Superior:	114
Texto de la barra de estado:	Teléfono	Tamaño de la fuente:	8
		Visible:	Verdadero
Etiqueta: Dm_Telefono Etiqueta			
Alineación del texto:	General	Alto:	255
Ancho de los bordes:	Trazo fino	Ancho:	630
Border Line Style:	Sólido	Color de los bordes:	0
Color del fondo:	-2147483633	ColorDelTexto:	-2147483630
ControlType:	100	Efecto especial:	Sin relieve
Espesor de la fuente:	Normal	Estilo de los bordes:	Todas las páginas
Estilo del fondo:	Transparente	Event Proc Prefix:	Dm_Telefono_Etiqueta
Font Bold:	No	Fuente en cursiva:	Falso
Fuente subrayada:	Falso	IDDelContextoDe Ayuda:	0
Izquierda:	4050	Juego de caracteres para fuentes de texto:	0
Mostrar cuando:	Siempre	Nombre de la fuente:	MS Sans Serif
Nombre:	Dm_Telefono Etiqueta	Section:	0
Superior:	120	Tamaño de la fuente:	8
Título:	Tif	Visible:	Verdadero
Cuadro de texto: Dm_Tipo			
Activado:	Verdadero	Alineación del texto:	General
Alto:	240	Ancho de los bordes:	Trazo fino
Ancho:	795	Autocomprimible:	Falso
Autoextensible:	Falso	Barras de desplazamiento:	Ninguna
Bloqueado:	Falso	Border Line Style:	Sólido
BuscarPorFiltro:	1	Color de los bordes:	0
Color del fondo:	-2147483643	ColorDelTexto:	-2147483640
ColumnHidden:	Falso	ColumnOrder:	Predeterminado
ColumnWidth:	384	Comportamiento de la tecla Entrar:	Falso
ControlType:	109	Efecto especial:	Bajo relieve
Espesor de la fuente:	Normal	Estilo de los bordes:	Primera página
Estilo del fondo:	Normal	Event Proc Prefix:	Dm_Tipo
Font Bold:	No	Fuente en cursiva:	Falso
Fuente subrayada:	Falso	IDDelContextoDe Ayuda:	0

Cogest.mdb (c) EPA
 Formulario: fp10t174111Dm_Demandas

noviembre de 2000
 Página: 1954

ÍndiceDeTabulació n:	15	Izquierda:	744
Juego de caracteres para fuentes de texto:	0	Lugares:	Automático
Mostrar cuando:	Siempre	Nombre de la fuente:	MS Sans Serif
Nombre:	Dm_Tipo	Origen del control:	Dm_Tipo
PermitirAutocorrección:	Verdadero	PuntoDeTabulació n:	Verdadero
Section:	0	Superior:	2948
Tabulación automática:	Falso	Tamaño de la fuente:	8
Texto de la barra de estado:	Tipo	Visible:	Verdadero

Etiqueta: Dm_Tipo Etiqueta

Alineación del texto:	General	Alto:	240
Ancho de los bordes:	Trazo fino	Ancho:	627
Border Line Style:	Sólido	Color de los bordes:	0
Color del fondo:	-2147483633	ColorDelTexto:	-2147483630
ControlType:	100	Efecto especial:	Sin relieve
Espesor de la fuente:	Normal	Estilo de los bordes:	Todas las páginas
Estilo del fondo:	Transparente	Event Proc Prefix:	Dm_Tipo_Etiqueta
Font Bold:	No	Fuente en cursiva:	Falso
Fuente subrayada:	Falso	IDDelContextoDe Ayuda:	0
Izquierda:	113	Juego de caracteres para fuentes de texto:	0
Mostrar cuando:	Siempre	Nombre de la fuente:	MS Sans Serif
Nombre:	Dm_Tipo Etiqueta	Section:	0
Superior:	2948	Tamaño de la fuente:	8
Título:	Dm_Tipo	Visible:	Verdadero

Casilla de verificación: Dm_Urbanismo

Activado:	Verdadero	Alto:	240
Ancho de los bordes:	Trazo fino	Ancho:	260
Bloqueado:	Falso	Border Line Style:	Sólido
Color de los bordes:	0	ColumnHidden:	Falso
ColumnOrder:	Predeterminado	ColumnWidth:	Predeterminado
ControlType:	106	Efecto especial:	Bajo relieve
Estilo de los bordes:	Primera página	Event Proc Prefix:	Dm_Urbanismo
IDDelContextoDe Ayuda:	0	ÍndiceDeTabulació n:	11
Izquierda:	6236	Mostrar cuando:	Siempre
Nombre:	Dm_Urbanismo	Origen del control:	Dm_Urbanismo
PuntoDeTabulació n:	Verdadero	Section:	0
Superior:	2721	Texto de la barra de estado:	Área
TripleState:	Falso	Visible:	Verdadero

Etiqueta: Dm_Urbanismo Etiqueta

Cogest.mdb (c) EPA
 Formulario: fp10t174111Dm_Demandas

noviembre de 2000
 Página: 1955

Alineación del texto:	General	Alto:	285
Ancho de los bordes:	Trazo fino	Ancho:	360
Border Line Style:	Sólido	Color de los bordes:	0
Color del fondo:	-2147483633	ColorDelTexto:	-2147483630
ControlType:	100	Efecto especial:	Sin relieve
Espesor de la fuente:	Normal	Estilo de los bordes:	Todas las páginas
Estilo del fondo:	Transparente	Event Proc Prefix:	Dm_Urbanismo_Etiqueta
Font Bold:	No	Fuente en cursiva:	Falso
Fuente subrayada:	Falso	IDDelContextoDe Ayuda:	0
Izquierda:	5555	Juego de caracteres para fuentes de texto:	0
Mostrar cuando:	Siempre	Nombre de la fuente:	MS Sans Serif
Nombre:	Dm_Urbanismo Etiqueta	Section:	0
Superior:	3026	Tamaño de la fuente:	8
Título:	Urb	Visible:	Verdadero

Casilla de verificación: Dm_Valida

Activado:	Verdadero	Alto:	240
Ancho de los bordes:	Trazo fino	Ancho:	260
Bloqueado:	Falso	Border Line Style:	Sólido
Color de los bordes:	0	ColumnHidden:	Falso
ColumnOrder:	Predeterminado	ColumnWidth:	600
ControlType:	106	Efecto especial:	Bajo relieve
Estilo de los bordes:	Primera página	Event Proc Prefix:	Dm_Valida
IDDelContextoDe Ayuda:	0	ÍndiceDeTabulación:	28
Izquierda:	7263	Mostrar cuando:	Siempre
Nombre:	Dm_Valida	Origen del control:	Dm_Valida
PuntoDeTabulación:	Verdadero	Section:	0
Superior:	1890	Texto de la barra de estado:	Servicios generales
TripleState:	Falso	Visible:	Verdadero

Etiqueta: Dm_Valida Etiqueta

Alineación del texto:	General	Alto:	255
Ancho de los bordes:	Trazo fino	Ancho:	630
Border Line Style:	Sólido	Color de los bordes:	0
Color del fondo:	-2147483633	ColorDelTexto:	-2147483630
ControlType:	100	Efecto especial:	Sin relieve
Espesor de la fuente:	Normal	Estilo de los bordes:	Todas las páginas
Estilo del fondo:	Transparente	Event Proc Prefix:	Dm_Valida_Etiqueta
Font Bold:	No	Fuente en cursiva:	Falso
Fuente subrayada:	Falso	IDDelContextoDe Ayuda:	0
Izquierda:	6495	Juego de caracteres para fuentes de texto:	0

Cogest.mdb (c) EPA
 Formulario: fp10t174111Dm_Demandas

noviembre de 2000
 Página: 1956

Mostrar cuando:	Siempre	Nombre de la fuente:	MS Sans Serif
Nombre:	Dm_Valida Etiqueta	Section:	0
Superior:	1890	Tamaño de la fuente:	8
Título:	Valida	Visible:	Verdadero

Etiqueta: Etiqueta169

Alineación del texto:	Centro	Alto:	790
Ancho de los bordes:	Trazo fino	Ancho:	6024
Border Line Style:	Sólido	Color de los bordes:	16777215
Color del fondo:	8388608	ColorDelTexto:	16777215
ControlType:	100	Efecto especial:	Sin relieve
Espesor de la fuente:	Negrita	Estilo de los bordes:	Primera página
Estilo del fondo:	Normal	Event Proc Prefix:	Etiqueta169
Font Bold:	Sí	Fuente en cursiva:	Falso
Fuente subrayada:	Falso	IDDelContextoDe Ayuda:	0
Izquierda:	792	Juego de caracteres para fuentes de texto:	0

Mostrar cuando:	Siempre	Nombre de la fuente:	Arial
Nombre:	Etiqueta169	Section:	1
Superior:	0	Tamaño de la fuente:	28
Título:	C O G E S T	Visible:	Verdadero

Etiqueta: Etiqueta86

Alineación del texto:	General	Alto:	285
Ancho de los bordes:	Trazo fino	Ancho:	540
Border Line Style:	Sólido	Color de los bordes:	0
Color del fondo:	-2147483633	ColorDelTexto:	-2147483630
ControlType:	100	Efecto especial:	Sin relieve
Espesor de la fuente:	Normal	Estilo de los bordes:	Todas las páginas
Estilo del fondo:	Transparente	Event Proc Prefix:	Etiqueta86
Font Bold:	No	Fuente en cursiva:	Falso
Fuente subrayada:	Falso	IDDelContextoDe Ayuda:	0
Izquierda:	1654	Juego de caracteres para fuentes de texto:	0

Mostrar cuando:	Siempre	Nombre de la fuente:	MS Sans Serif
Nombre:	Etiqueta86	Section:	0
Superior:	2953	Tamaño de la fuente:	8
Título:	Ppto1:	Visible:	Verdadero

Etiqueta: Etiqueta93

Alineación del texto:	General	Alto:	285
Ancho de los bordes:	Trazo fino	Ancho:	765
Border Line Style:	Sólido	Color de los bordes:	0

Cogest.mdb (c) EPA
 Formulario: fp10t174111Dm_Demandas

noviembre de 2000
 Página: 1957

ColorDelTexto: -2147483630	Color del fondo: -2147483633
Efecto especial: Sin relieve	ControlType: 100
	Espesor de la fuente: Normal
Estilo de los bordes: Todas las páginas	Estilo del fondo: Transparente
Event Proc Prefix: Etiqueta93	Font Bold: No
Fuente en cursiva: Falso	Fuente subrayada: Falso
IDDelContextoDe 0	Izquierda: 0
Ayuda:	
Juego de caracteres para fuentes de texto: 0	Mostrar cuando: Siempre
Nombre de la fuente: MS Sans Serif	Nombre: Etiqueta93
Section: 2	Superior: 60
Tamaño de la fuente: 8	Título: Texto92:
Visible: Verdadero	

Botón de comando: ImprimirFormulario

Activado: Verdadero	Al hacer clic: [Event Procedure]
Alto: 576	Ancho: 576
Cancelar: Falso	ColorDelTexto: 0
ControlTipText: Imprimir formulario	ControlType: 104
Espesor de la fuente: Normal	Event Proc Prefix: ImprimirFormulario
Font Bold: No	Fuente en cursiva: Falso
Fuente subrayada: Falso	IDDelContextoDe 0
	Ayuda:
Imagen: (mapa de bits)	ÍndiceDeTabulación: 6
Izquierda: 5520	Juego de caracteres para fuentes de texto: 0
	Nombre de la fuente: MS Sans Serif
Mostrar cuando: Siempre	PictureType: 0
Nombre: ImprimirFormulario	PuntoDeTabulación: Verdadero
Predeterminado: Falso	n:
	Section: 2
Repetición automática: Falso	Tamaño de la fuente: 8
Superior: 117	Transparente: Falso
Título: ImprimirFormulario	
Visible: Verdadero	

Marco de objeto independiente: OLEIndependiente83

Activación automática: Doble clic	Activado: Falso
Alto: 796	Ancho de los bordes: Trazo fino
Ancho: 796	Bloqueado: Verdadero
Border Line Style: Sólido	Clase OLE: Paint
Clase: Paint.Picture	Color de los bordes: 16777215
Color del fondo: 16777215	ControlType: 114
Efecto especial: Sin relieve	Encabezados de columna: Falso
Estilo de los bordes: Primera página	Estilo del fondo: Normal
Event Proc Prefix: OLEIndependiente83	IDDelContextoDe 0
	Ayuda:

Cogest.mdb (c) EPA
 Formulario: fp10t174111Dm_Demandas

noviembre de 2000
 Página: 1958

ÍndiceDeTabulació n:	0	Izquierda:	0
Modo de cambiar el tamaño:	Recortar	Mostrar cuando:	Siempre
Nombre:	OLEIndependiente83	Número de columnas:	0
Opciones de actualización:	Automático	PuntoDeTabulació n:	Verdadero
Section:	1	Superior:	0
TipoDePresentació n:	Falso	TipoOLE:	Incrustado
TipoOLEPermitido:	Ambos	Verbo:	0
Visible:	Verdadero		

Marco de objeto independiente: OLEIndependiente84

Activación automática:	Doble clic	Activado:	Falso
Alto:	796	Ancho de los bordes:	Trazo fino
Ancho:	841	Bloqueado:	Verdadero
Border Line Style:	Sólido	Clase OLE:	Paint
Clase:	Paint.Picture	Color de los bordes:	16777215
Color del fondo:	16777215	ControlType:	114
Efecto especial:	Sin relieve	Encabezados de columna:	Falso
Estilo de los bordes:	Primera página	Estilo del fondo:	Normal
Event Proc Prefix:	OLEIndependiente84	IDDelContextoDe Ayuda:	0

ÍndiceDeTabulació n:	1	Izquierda:	6803
Modo de cambiar el tamaño:	Recortar	Mostrar cuando:	Siempre
Nombre:	OLEIndependiente84	Número de columnas:	0
Opciones de actualización:	Automático	PuntoDeTabulació n:	Verdadero
Section:	1	Superior:	0
TipoDePresentació n:	Falso	TipoOLE:	Incrustado
TipoOLEPermitido:	Ambos	Verbo:	0
Visible:	Verdadero		

Botón de comando: RegistroAnterior

Activado:	Verdadero	Al hacer clic:	[Event Procedure]
Alto:	576	Ancho:	576
Cancelar:	Falso	ColorDelTexto:	0
ControlTipText:	Registro anterior	ControlType:	104
Espesor de la fuente:	Normal	Event Proc Prefix:	RegistroAnterior
Font Bold:	No	Fuente en cursiva:	Falso
Fuente subrayada:	Falso	IDDelContextoDe Ayuda:	0
Imagen:	(mapa de bits)	ÍndiceDeTabulació n:	3
Izquierda:	396	Juego de caracteres para fuentes de texto:	0
Mostrar cuando:	Siempre	Nombre de la fuente:	MS Sans Serif
Nombre:	RegistroAnterior	PictureType:	0
Predeterminado:	Falso	PuntoDeTabulació n:	Verdadero

Cogest.mdb (c) EPA
 Formulario: fp10t174111Dm_Demandas

noviembre de 2000
 Página: 1959

Section:	2	Repetición automática:	Falso
Tamaño de la fuente:	8	Superior:	117
Transparente:	Falso	Título:	RegistroAnterior
		Visible:	Verdadero

Botón de comando: RegistroSiguiete

Activado:	Verdadero	Al hacer clic:	[Event Procedure]
Alto:	576	Ancho:	576
Cancelar:	Falso	ColorDelTexto:	0
ControlTipText:	Registro siguiete	ControlType:	104
Espesor de la fuente:	Normal	Event Proc Prefix:	RegistroSiguiete
Font Bold:	No	Fuente en cursiva:	Falso
Fuente subrayada:	Falso	IDDelContextoDe Ayuda:	0
Imagen:	(mapa de bits)	ÍndiceDeTabulación:	4
Izquierda:	1677	Juego de caracteres para fuentes de texto:	0
Mostrar cuando:	Siempre	Nombre de la fuente:	MS Sans Serif
Nombre:	RegistroSiguiete	PictureType:	0
Predeterminado:	Falso	PuntoDeTabulación:	Verdadero
Repetición automática:	Falso	Section:	2
Superior:	117	Tamaño de la fuente:	8
Título:	RegistroSiguiete	Transparente:	Falso
Visible:	Verdadero		

Botón de comando: SalirAplicación

Activado:	Verdadero	Al hacer clic:	[Event Procedure]
Alto:	576	Ancho:	576
Cancelar:	Falso	ColorDelTexto:	0
ControlTipText:	SalirAplicación	ControlType:	104
Espesor de la fuente:	Normal	Event Proc Prefix:	SalirAplicación
Font Bold:	No	Fuente en cursiva:	Falso
Fuente subrayada:	Falso	IDDelContextoDe Ayuda:	0
Imagen:	(mapa de bits)	ÍndiceDeTabulación:	1
Izquierda:	4239	Juego de caracteres para fuentes de texto:	0
Mostrar cuando:	Siempre	Nombre de la fuente:	MS Sans Serif
Nombre:	SalirAplicación	PictureType:	0
Predeterminado:	Falso	PuntoDeTabulación:	Verdadero
Repetición automática:	Falso	Section:	2
Superior:	117	Tamaño de la fuente:	8
Título:	SalirAplicación	Transparente:	Falso
Visible:	Verdadero		

Cuadro de texto: Texto92

Activado: Verdadero

Cogest.mdb (c) EPA
Formulario: fp10t174111Dm_Demandas

noviembre de 2000
Página: 1960

Alineación del texto:	General	Alto:	911
Ancho de los bordes:	Trazo fino	Ancho:	7656
Autocomprimible:	Falso	Autoextensible:	Falso
Barras de desplazamiento:	Ninguna	Bloqueado:	Falso
Border Line Style:	Sólido	BuscarPorFiltro:	1
Color de los bordes:	0	Color del fondo:	13209
ColorDelTexto:	-2147483640	ColumnHidden:	Falso
ColumnOrder:	Predeterminado	ColumnWidth:	Predeterminado
Comportamiento de la tecla Entrar:	Falso	ControlType:	109
Efecto especial:	Bajo relieve	Espesor de la fuente:	Normal
Estilo de los bordes:	Primera página	Estilo del fondo:	Normal
Event Proc Prefix:	Texto92	Font Bold:	No
Fuente en cursiva:	Falso	Fuente subrayada:	Falso
IDDelContextoDe Ayuda:	0	ÍndiceDeTabulación:	0
Izquierda:	56	Juego de caracteres para fuentes de texto:	0
Lugares	Automático	Mostrar cuando:	Siempre
Nombre de la fuente:	MS Sans Serif	Nombre:	Texto92
PermitirAutocorrección:	Verdadero	PuntoDeTabulación:	Verdadero
Section:	2	Superior:	0
Tabulación automática:	Falso	Tamaño de la fuente:	8
Visible:	Verdadero		

Código

```

1 Attribute VB_Name = "Form_fp10t174111Dm_Demandas"
2 Attribute VB_Creatable = True
3 Attribute VB_PredeclaredId = True
4 Attribute VB_Exposed = False
5 Option Compare Database
6 Option Explicit
7
8
9
10 Private Sub AbrirConsulta_Click()
11     DoCmd.RunCommand acCmdDatasheetView
12 End Sub
13
14 Private Sub CerrarVentana_Click()
15     DoCmd.Close
16 End Sub
17
18 Private Sub ImprimirFormulario_Click()
19     DoCmd.PrintOut
20 End Sub
21

```

Cogest.mdb (c) EPA
Formulario: fp10t174111Dm_Demandas

noviembre de 2000
Página: 1961

```
22 Private Sub RegistroAnterior_Click()  
23     DoCmd.GoToRecord , , acPrevious  
24 End Sub  
25  
26 Private Sub RegistroSiguiete_Click()  
27     DoCmd.GoToRecord , , acNext  
28 End Sub  
29  
30 Private Sub SalirAplicación_Click()  
31     Application.Quit  
32 End Sub  
33  
34
```

Permisos de usuario

admin

Permisos de grupo

Admins
Users

Propiedades

ActivarFiltro:	Falso	ActivarOrden:	Falso
Ajuste de tamaño	Verdadero	Allow Updating:	No
AltoDeLaFila:	Predeterminado	AlturaDeFuenteDeHoja	10
AlturaDeLaVentana:	6564	Ancho:	9411
AnchuraDeLaVentana:	9756	Barras de	Ninguna
Bloqueos del registro:	Sin bloquear	Botón qué es esto:	Falso
BotónCerrar:	Verdadero	BotonesDeDesplazamie	Verdadero
BotonesMinMax:	Report.	CentradoAutomático:	Verdadero
Ciclo:	Ninguno	ColorDeLaCuadrículaD	12632256
ComportamientoDeLaC	Ambas	Contar:	72
Cuadro de control:	Verdadero	DatasheetBackColor:	16777215
DatasheetFontName:	Arial	DatasheetForeColor:	0
Diseño a imprimir:	Falso	DistribuciónDeLalmage	Siempre
EfectoDeCeldasDeHoj	Normal	Emergente:	Falso
EspesorDeFuenteDeHo	Normal	Estilo de los bordes:	Ajustable
Fecha de creación:	21/9/00 23.22.48	FrozenColumns:	1
FuenteDeHojaDeDatos	Falso	FuenteDeHojaDeDatos	Falso
HasModule:	Verdadero	IDDelContextoDeAyud	0
Imagen:	(ninguna)	Impresión láser rápida:	Verdadero
InsideHeight:	6000	InsideWidth:	9420
Intervalo de	0	Introducción de datos:	Falso
Línea X:	10	Línea Y:	10
LogicalPageWidth:	9070	Max Button:	Falso
Menú contextual:	Verdadero	Min Button:	Falso
Modal:	Falso	ModoCambiarTamañoD	Recortar
MosaicoDelmágenes:	Falso	Origen de la paleta:	(Predeterminado)
Origen del registro:	qft174111Dm_FrmDemandas	Permitir filtros:	Verdadero
Permitir	Verdadero	PermitirAgregar:	Falso
PermitirEliminación:	Falso	PictureType:	0
Propietario:	admin	Selectores de registro:	Falso
SeparadoresDeRegistro	Verdadero	ShowGrid:	Verdadero
TeclaDePresentaciónPr	Falso	TipoRecordset:	Todos los registros
Título:	DEMANDAS ÁREAS	Última actualización:	2/10/00 9.04.24
Visible:	Falso	Vista predeterminada:	Formulario simple
Vistas permitidas:	Formulario		

Objetos

Sección: Detalle

Alto:	4648	Autocomprimible:	Falso
Autoextensible:	Verdadero	Color del fondo:	-2147483633
Efecto especial:	Sin relieve	En selección:	Falso
Event Proc Prefix:	Detalle	Forzar nueva	Ninguno
		página:	
Mantener juntos:	Falso	Mostrar cuando:	Siempre
Nombre:	Detalle	NuevaFilaOColum	Ninguno
		na:	
Visible:	Verdadero		

Sección: EncabezadoDelFormulario

Alto:	796	Autocomprimible:	Falso
Autoextensible:	Falso	Color del fondo:	-2147483633

Cogest.mdb (c) EPA
 Formulario: fp11qft174111Dm_Áreas

noviembre de 2000
 Página: 1963

Efecto especial: Sin relieve
 Event Proc Prefix: EncabezadoDelFormulario

En selección: Falso
 Forzar nueva página: Ninguno

Mantener juntos: Falso
 Nombre: EncabezadoDelFormulario

Mostrar cuando: Siempre
 NuevaFilaOColumna: Ninguno

Visible: Verdadero

Sección: PieDelFormulario

Alto: 1133
 Autoextensible: Verdadero
 Efecto especial: Sin relieve
 Event Proc Prefix: PieDelFormulario

Autocomprimible: Falso
 Color del fondo: -2147483633
 En selección: Falso
 Forzar nueva página: Ninguno

Mantener juntos: Falso
 Nombre: PieDelFormulario

Mostrar cuando: Siempre
 NuevaFilaOColumna: Ninguno

Visible: Verdadero

Botón de comando: AbrirConsultaFormulario

Activado: Verdadero
 Alto: 396
 Cancelar: Falso
 ControlTipText: Abrir formulario
 Espesor de la fuente: Normal
 Font Bold: No
 Fuente subrayada: Falso

Al hacer clic: [Event Procedure]
 Ancho: 396
 ColorDelTexto: 0
 ControlType: 104
 Event Proc Prefix: AbrirConsultaFormulario

Imagen: (mapa de bits)

Fuente en cursiva: Falso
 IDDelContextoDe Ayuda: 0
 ÍndiceDeTabulación: 19

Izquierda: 3299

Juego de caracteres para fuentes de texto: 0
 Nombre de la fuente: MS Sans Serif

Mostrar cuando: Siempre

Nombre: AbrirConsultaFormulario
 Predeterminado: Falso

PictureType: 0
 PuntoDeTabulación: Verdadero
 Section: 0

Repetición automática: Falso
 Superior: 3458

Tamaño de la fuente: 8
 Transparente: Falso

Título: Comando128
 Visible: Verdadero

Botón de opción: Aceptados

Activado: Verdadero
 Ancho de los bordes: Trazo fino
 Bloqueado: Falso
 Color de los bordes: 0
 Efecto especial: Bajo relieve

Alto: 240
 Ancho: 260
 Border Line Style: Sólido
 ControlType: 105
 Estilo de los bordes: Primera página

Event Proc Prefix: Aceptados

IDDelContextoDe Ayuda: 0

Izquierda: 7540
 Nombre: Aceptados
 Superior: 2484
 Visible: Verdadero

Mostrar cuando: Siempre
 Section: 0
 Valor de la opción: 9

Activado:	Verdadero	Al hacer clic:	[Event Procedure]
Alto:	396	Ancho:	396
Cancelar:	Falso	ColorDelTexto:	0
ControlTipText:	Buscar registro	ControlType:	104
Espesor de la fuente:	Normal	Event Proc Prefix:	BuscarRegistro
Font Bold:	No	Fuente en cursiva:	Falso
Fuente subrayada:	Falso	IDDelContextoDe Ayuda:	0
Imagen:	(mapa de bits)	ÍndiceDeTabulación:	21
Izquierda:	3830	Juego de caracteres para fuentes de texto:	0
Mostrar cuando:	Siempre	Nombre de la fuente:	MS Sans Serif
Nombre:	BuscarRegistro	PictureType:	0
Predeterminado:	Falso	PuntoDeTabulación:	Verdadero
Repetición automática:	Falso	Section:	0
Superior:	3458	Tamaño de la fuente:	8
Título:	Comando131	Transparente:	Falso
Visible:	Verdadero		

Botón de comando: Cerrar

Activado:	Verdadero	Al hacer clic:	[Event Procedure]
Alto:	396	Ancho:	396
Cancelar:	Falso	ColorDelTexto:	0
ControlTipText:	Cerrar formulario	ControlType:	104
Espesor de la fuente:	Normal	Event Proc Prefix:	Cerrar
Font Bold:	No	Fuente en cursiva:	Falso
Fuente subrayada:	Falso	IDDelContextoDe Ayuda:	0
Imagen:	(mapa de bits)	ÍndiceDeTabulación:	15
Izquierda:	2237	Juego de caracteres para fuentes de texto:	0
Mostrar cuando:	Siempre	Nombre de la fuente:	MS Sans Serif
Nombre:	Cerrar	PictureType:	0
Predeterminado:	Falso	PuntoDeTabulación:	Verdadero
Repetición automática:	Falso	Section:	0
Superior:	3458	Tamaño de la fuente:	8
Título:	Comando116	Transparente:	Falso
Visible:	Verdadero		

Rectángulo: Cuadro114

Alto:	744	Ancho de los bordes:	Trazo fino
Ancho:	4877	Border Line Style:	Sólido
Color de los bordes:	0	Color del fondo:	6697881
ControlType:	101	Efecto especial:	Bajo relieve
Estilo de los bordes:	Primera página	Estilo del fondo:	Normal

Cogest.mdb (c) EPA
 Formulario: fp11qft174111Dm_Áreas

noviembre de 2000
 Página: 1965

Event Proc Prefix: Cuadro114
 Mostrar cuando: Siempre
 Section: 0
 Visible: Verdadero

Izquierda: 0
 Nombre: Cuadro114
 Superior: 3288

Rectángulo: Cuadro130

Alto: 963
 Ancho: 9411
 Color de los bordes: 0
 ControlType: 101
 Estilo de los bordes: Primera página
 Event Proc Prefix: Cuadro130
 Mostrar cuando: Siempre
 Section: 2
 Visible: Verdadero

Ancho de los bordes: Trazo fino
 Border Line Style: Sólido
 Color del fondo: 6697881
 Efecto especial: Grabado
 Estilo del fondo: Normal
 Izquierda: 0
 Nombre: Cuadro130
 Superior: 0

Botón de comando: Datos

Activado: Verdadero
 Alto: 396
 Cancelar: Falso
 ControlTipText: Abrir formulario
 Espesor de la fuente: Normal
 Font Bold: No
 Fuente subrayada: Falso

Al hacer clic: [Event Procedure]
 Ancho: 396
 ColorDelTexto: 0
 ControlType: 104
 Event Proc Prefix: Datos

Imagen: (mapa de bits)

Fuente en cursiva: Falso
 IDDelContextoDe: 0

Izquierda: 4361

Ayuda: ÍndiceDeTabulación: 22
 Juego de caracteres para fuentes de texto: MS Sans Serif
 Nombre de la fuente:
 PictureType: 0
 PuntoDeTabulación: Verdadero
 n:
 Section: 0

Mostrar cuando: Siempre

Nombre: Datos
 Predeterminado: Falso

Repetición automática: Falso
 Superior: 3458

Tamaño de la fuente: 8
 Transparente: Falso

Título: Comando132
 Visible: Verdadero

Botón de opción: Defectuoso

Activado: Verdadero
 Ancho de los bordes: Trazo fino
 Bloqueado: Falso
 Color de los bordes: 0
 Efecto especial: Bajo relieve

Alto: 240
 Ancho: 260
 Border Line Style: Sólido
 ControlType: 105
 Estilo de los bordes: Primera página
 IDDelContextoDe: 0

Event Proc Prefix: Defectuoso

Izquierda: 7540
 Nombre: Defectuoso
 Superior: 3061
 Visible: Verdadero

Ayuda: Mostrar cuando: Siempre
 Section: 0
 Valor de la opción: 11

Activado:	Verdadero	Alto:	240
Ancho de los bordes:	Trazo fino	Ancho:	260
Bloqueado:	Falso	Border Line Style:	Sólido
Color de los bordes:	0	ControlType:	105
Efecto especial:	Bajo relieve	Estilo de los bordes:	Primera página
Event Proc Prefix:	Desfavorable	IDDelContextoDe Ayuda:	0
Izquierda:	7540	Mostrar cuando:	Siempre
Nombre:	Desfavorable	Section:	0
Superior:	3332	Valor de la opción:	12
Visible:	Verdadero		

Cuadro de texto: DM_Alias

Activado:	Verdadero	Alineación del texto:	General
Alto:	240	Ancho de los bordes:	Trazo fino
Ancho:	2993	Autocomprimible:	Falso
Autoextensible:	Falso	Barras de desplazamiento:	Ninguna
Bloqueado:	Falso	Border Line Style:	Sólido
BuscarPorFiltro:	1	Color de los bordes:	0
Color del fondo:	16777215	ColorDelTexto:	-2147483640
ColumnHidden:	Falso	ColumnOrder:	Predeterminado
ColumnWidth:	2568	Comportamiento de la tecla Entrar:	Falso
ControlType:	109	Efecto especial:	Bajo relieve
Espesor de la fuente:	Normal	Estilo de los bordes:	Primera página
Estilo del fondo:	Normal	Event Proc Prefix:	DM_Alias
Font Bold:	No	Fuente en cursiva:	Falso
Fuente subrayada:	Falso	IDDelContextoDe Ayuda:	0
ÍndiceDeTabulación:	5	Izquierda:	1870
Juego de caracteres para fuentes de texto:	0	Lugares:	Automático
Mostrar cuando:	Siempre	Nombre de la fuente:	MS Sans Serif
Nombre:	DM_Alias	Origen del control:	Dm_Alias
PermitirAutocorrección:	Verdadero	PuntoDeTabulación:	Verdadero
Section:	0	Superior:	1641
Tabulación automática:	Falso	Tamaño de la fuente:	8
Texto de la barra de estado:	Nuevo. Localidad&Objeto (dos palabras separadas por guión largo)	Visible:	Verdadero

Etiqueta: DM_Alias Etiqueta

Alineación del texto:	Izquierda	Alto:	228
Ancho de los bordes:	Trazo fino	Ancho:	1692
Border Line Style:	Sólido	Color de los bordes:	0
Color del fondo:	-2147483633	ColorDelTexto:	8388608
ControlType:	100	Efecto especial:	Grabado

Cogest.mdb (c) EPA
 Formulario: fp11qft174111Dm_Áreas

noviembre de 2000
 Página: 1967

Esesor de la fuente:	Normal	Estilo de los bordes:	Todas las páginas
Estilo del fondo:	Transparente	Event Proc Prefix:	DM_Alias_Etiqueta
Font Bold:	No	Fuente en cursiva:	Falso
Fuente subrayada:	Falso	IDDelContextoDe Ayuda:	0
Izquierda:	60	Juego de caracteres para fuentes de texto:	0
Mostrar cuando:	Siempre	Nombre de la fuente:	MS Sans Serif
Nombre Superior:	DM_Alias Etiqueta 1641	Section:	0
Título:	Alias	Tamaño de la fuente:	8
		Visible:	Verdadero

Cuadro de texto: Dm_AperturaPlicas

Activado:	Verdadero	Alineación del texto:	General
Alto:	240	Ancho de los bordes:	Trazo fino
Ancho:	2385	Autocomprimible:	Falso
Autoextensible:	Falso	Barras de desplazamiento:	Ninguna
Bloqueado:	Falso	Border Line Style:	Sólido
BuscarPorFiltro:	1	Color de los bordes:	0
Color del fondo:	-2147483643	ColorDelTexto:	-2147483640
ColumnHidden:	Falso	ColumnOrder:	Predeterminado
ColumnWidth:	Predeterminado	Comportamiento de la tecla Entrar:	Falso
ControlType:	109	Efecto especial:	Bajo relieve
Esesor de la fuente:	Normal	Estilo de los bordes:	Primera página
Estilo del fondo:	Normal	Event Proc Prefix:	Dm_AperturaPlicas
Font Bold:	No	Fuente en cursiva:	Falso
Fuente subrayada:	Falso	IDDelContextoDe Ayuda:	0
ÍndiceDeTabulación:	23	Izquierda:	2490
Juego de caracteres para fuentes de texto:	0	Lugares:	Automático
Mostrar cuando:	Siempre	Nombre de la fuente:	MS Sans Serif
Nombre:	Dm_AperturaPlicas	Origen del control:	Dm_AperturaPlicas
PermitirAutocorrección:	Verdadero	PuntoDeTabulación:	Verdadero
Section:	0	Superior:	2607
Tabulación automática:	Falso	Tamaño de la fuente:	8
Texto de la barra de estado:	Apert_Prop	Visible:	Verdadero

Cuadro de texto: DM_BO

Activado:	Verdadero	Alineación del texto:	General
Alto:	612	Ancho de los bordes:	Trazo fino
Ancho:	4401	Autocomprimible:	Falso
Autoextensible:	Falso	Barras de desplazamiento:	Ninguna
Bloqueado:	Verdadero	Border Line Style:	Sólido

Cogest.mdb (c) EPA
Formulario: fp11qft174111Dm_Áreas

noviembre de 2000
Página: 1968

BuscarPorFiltro: 1	Color de los bordes: 0
Color del fondo: 12632256	ColorDelTexto: -2147483640
ColumnHidden: Falso	ColumnOrder: Predeterminado
ColumnWidth: 3588	Comportamiento de la tecla Entrar: Falso
ControlType: 109	Efecto especial: Bajo relieve
Espesor de la fuente: Normal	Estilo de los bordes: Primera página
Estilo del fondo: Normal	Event Proc Prefix: DM_BO
Font Bold: No	Fuente en cursiva: Falso
Fuente subrayada: Falso	IDDelContextoDe Ayuda: 0
ÍndiceDeTabulación: 3	Izquierda: 2969
Juego de caracteres para fuentes de texto: 0	Lugares: Automático
Mostrar cuando: Siempre	Nombre de la fuente: MS Sans Serif
Nombre: DM_BO	Origen del control: Dm_BO
PermitirAutocorrección: Verdadero	PuntoDeTabulación: Verdadero
Section: 0	Superior: 113
Tabulación automática: Falso	Tamaño de la fuente: 8
Texto de la barra de estado: BO	Visible: Verdadero

Cuadro de texto: DM_CdDemanda

Activado: Verdadero	Alineación del texto: General
Alto: 240	Ancho de los bordes: Trazo fino
Ancho: 957	Autocomprimible: Falso
Autoextensible: Falso	Barras de desplazamiento: Ninguna
Bloqueado: Falso	Border Line Style: Sólido
BuscarPorFiltro: 1	Color de los bordes: 0
Color del fondo: 16777215	ColorDelTexto: -2147483640
ColumnHidden: Falso	ColumnOrder: Predeterminado
ColumnWidth: 2568	Comportamiento de la tecla Entrar: Falso
ControlType: 109	Efecto especial: Bajo relieve
Espesor de la fuente: Normal	Estilo de los bordes: Primera página
Estilo del fondo: Normal	Event Proc Prefix: DM_CdDemanda
Font Bold: No	Fuente en cursiva: Falso
Fuente subrayada: Falso	IDDelContextoDe Ayuda: 0
ÍndiceDeTabulación: 4	Izquierda: 1876
Juego de caracteres para fuentes de texto: 0	Lugares: Automático
Mostrar cuando: Siempre	Nombre de la fuente: MS Sans Serif
Nombre: DM_CdDemanda	Origen del control: Dm_CdDemanda
PermitirAutocorrección: Verdadero	PuntoDeTabulación: Verdadero
Section: 0	Superior: 1315
Tabulación automática: Falso	

Texto de la barra de estado:	CódigoDemanda	Tamaño de la fuente:	8
		Visible:	Verdadero
Etiqueta: DM_CdDemanda Etiqueta			
Alineación del texto:	Izquierda	Alto:	228
Ancho de los bordes:	Trazo fino	Ancho:	1692
Border Line Style:	Sólido	Color de los bordes:	0
Color del fondo:	-2147483633	ColorDelTexto:	8388608
ControlType:	100	Efecto especial:	Grabado
Espesor de la fuente:	Normal	Estilo de los bordes:	Todas las páginas
Estilo del fondo:	Transparente	Event Proc Prefix:	DM_CdDemanda_Etiqueta
Font Bold:	No	Fuente en cursiva:	Falso
Fuente subrayada:	Falso	IDDelContextoDe Ayuda:	0
Izquierda:	56	Juego de caracteres para fuentes de texto:	0
Mostrar cuando:	Siempre	Nombre de la fuente:	MS Sans Serif
Nombre:	DM_CdDemanda Etiqueta	Section:	0
Superior:	1315	Tamaño de la fuente:	8
Título:	Código	Visible:	Verdadero
Cuadro de texto: DM_Comunidad			
Activado:	Verdadero	Alineación del texto:	Derecha
Alto:	240	Ancho de los bordes:	Trazo fino
Ancho:	2993	Autocomprimible:	Falso
Autoextensible:	Falso	Barras de desplazamiento:	Ninguna
Bloqueado:	Verdadero	Border Line Style:	Sólido
BuscarPorFiltro:	1	Color de los bordes:	0
Color del fondo:	12632256	ColorDelTexto:	-2147483640
ColumnHidden:	Falso	ColumnOrder:	Predeterminado
ColumnWidth:	4020	Comportamiento de la tecla Entrar:	Falso
ControlType:	109	Efecto especial:	Bajo relieve
Espesor de la fuente:	Normal	Estilo de los bordes:	Primera página
Estilo del fondo:	Normal	Event Proc Prefix:	DM_Comunidad
Font Bold:	No	Fuente en cursiva:	Falso
Fuente subrayada:	Falso	IDDelContextoDe Ayuda:	0
ÍndiceDeTabulación:	10	Izquierda:	1870
n:		Lugares:	Automático
Juego de caracteres para fuentes de texto:	0	Nombre de la fuente:	MS Sans Serif
Mostrar cuando:	Siempre	Origen del control:	Dm_Provincia
Nombre:	DM_Comunidad	PuntoDeTabulación:	Verdadero
PermitirAutocorrección:	Verdadero	n:	
Section:	0	Superior:	1984

Cogest.mdb (c) EPA
 Formulario: fp11qft174111Dm_Áreas

noviembre de 2000
 Página: 1970

Tabulación automática: Falso
 Texto de la barra de estado: Com_Aut
 Tamaño de la fuente: 8
 Visible: Verdadero

Cuadro de texto: DM_Demandante

Activado: Verdadero
 Alto: 444
 Ancho: 3006
 Autoextensible: Falso
 Bloqueado: Falso
 BuscarPorFiltro: 1
 Color del fondo: 16777215
 ColumnHidden: Falso
 ColumnWidth: 2568
 ControlType: 109
 Espesor de la fuente: Normal
 Estilo del fondo: Normal
 Font Bold: No
 Fuente subrayada: Falso
 ÍndiceDeTabulación: 2
 Juego de caracteres para fuentes de texto: 0
 Mostrar cuando: Siempre
 Nombre: DM_Demandante
 PermitirAutocorrección: Verdadero
 Section: 0
 Tabulación automática: Falso
 Texto de la barra de estado: Enlaza con Terceros.
 Alineación del texto: General
 Ancho de los bordes: Trazo fino
 Autocomprimible: Falso
 Barras de desplazamiento: Ninguna
 Border Line Style: Sólido
 Color de los bordes: 0
 ColorDelTexto: -2147483640
 ColumnOrder: Predeterminado
 Comportamiento de la tecla Entrar: Falso
 Efecto especial: Bajo relieve
 Estilo de los bordes: Primera página
 Event Proc Prefix: DM_Demandante
 Fuente en cursiva: Falso
 IDDelContextoDe Ayuda: 0
 Izquierda: 1868
 Lugares: Automático
 Nombre de la fuente: MS Sans Serif
 Origen del control: Dm_Demandante
 PuntoDeTabulación: Verdadero
 Superior: 793
 Tamaño de la fuente: 8
 Visible: Verdadero

Etiqueta: DM_Demandante Etiqueta

Alineación del texto: Izquierda
 Ancho de los bordes: Trazo fino
 Border Line Style: Sólido
 Color del fondo: -2147483633
 ControlType: 100
 Espesor de la fuente: Normal
 Estilo del fondo: Transparente
 Font Bold: No
 Fuente subrayada: Falso
 Izquierda: 60
 Mostrar cuando: Siempre
 Alto: 444
 Ancho: 1692
 Color de los bordes: 0
 ColorDelTexto: 8388608
 Efecto especial: Grabado
 Estilo de los bordes: Todas las páginas
 Event Proc Prefix: DM_Demandante_Etiqueta
 Fuente en cursiva: Falso
 IDDelContextoDe Ayuda: 0
 Juego de caracteres para fuentes de texto: 0
 Nombre de la fuente: MS Sans Serif

Cogest.mdb (c) EPA
 Formulario: fp11qft174111Dm_Áreas

noviembre de 2000
 Página: 1971

Nombre: DM_Demandante Etiqueta
 Superior: 793
 Título: Demandante

Section: 0
 Tamaño de la fuente: 8
 Visible: Verdadero

Cuadro de texto: Dm_Entrega

Activado: Verdadero
 Alto: 240
 Ancho: 2277
 Autoextensible: Falso
 Bloqueado: Falso
 BuscarPorFiltro: 1
 Color del fondo: -2147483643
 ColumnHidden: Falso
 ColumnWidth: Predeterminado

Alineación del texto: General
 Ancho de los bordes: Trazo fino
 Autocomprimible: Falso
 Barras de desplazamiento: Ninguna
 Border Line Style: Sólido
 Color de los bordes: 0
 ColorDelTexto: -2147483640
 ColumnOrder: Predeterminado
 Comportamiento de la tecla Entrar: Falso
 Efecto especial: Bajo relieve
 Estilo de los bordes: Primera página
 Event Proc Prefix: Dm_Entrega
 Fuente en cursiva: Falso
 IDDelContextoDe Ayuda: 0
 Izquierda: 56

ControlType: 109
 Espesor de la fuente: Normal
 Estilo del fondo: Normal
 Font Bold: No
 Fuente subrayada: Falso

Lugares Automático

ÍndiceDeTabulación: 24
 Juego de caracteres para fuentes de texto: 0
 Mostrar cuando: Siempre

Nombre de la fuente: MS Sans Serif
 Origen del control: Dm_Entrega
 PuntoDeTabulación: Verdadero
 Superior: 2607
 Tamaño de la fuente: 8
 Visible: Verdadero

Nombre: Dm_Entrega
 PermitirAutocorrección: Verdadero
 Section: 0
 Tabulación automática: Falso
 Texto de la barra de estado: Inst_Hasta

Cuadro de texto: Dm_FechaOferta

Activado: Verdadero
 Alto: 240
 Ancho: 1257
 Autoextensible: Falso
 Bloqueado: Falso
 BuscarPorFiltro: 1
 Color del fondo: -2147483643
 ColumnHidden: Falso
 ColumnWidth: Predeterminado

Alineación del texto: General
 Ancho de los bordes: Trazo fino
 Autocomprimible: Falso
 Barras de desplazamiento: Ninguna
 Border Line Style: Sólido
 Color de los bordes: 0
 ColorDelTexto: -2147483640
 ColumnOrder: Predeterminado
 Comportamiento de la tecla Entrar: Falso
 Efecto especial: Bajo relieve
 Estilo de los bordes: Primera página
 Event Proc Prefix: Dm_FechaOferta
 Formato: Short Date

ControlType: 109
 Espesor de la fuente: Normal
 Estilo del fondo: Normal
 Font Bold: No

Cogest.mdb (c) EPA
 Formulario: fp11qft174111Dm_Áreas

noviembre de 2000
 Página: 1972

Fuente en cursiva: Falso
 IDDelContextoDe 0
 Ayuda:
 Izquierda: 1077

Lugares Automático
 Nombre de la fuente: MS Sans Serif
 Origen del control: Dm_FechaOferta

PuntoDeTabulación Verdadero
 n:
 Superior: 2324

Tamaño de la fuente: 8
 Visible: Verdadero

Fuente subrayada: Falso
 ÍndiceDeTabulación 6
 n:
 Juego de caracteres para fuentes de texto: 0
 Mostrar cuando: Siempre
 Nombre: Dm_FechaOferta

PermitirAutocorrección: Verdadero
 Section: 0

Tabulación automática: Falso
 Texto de la barra de estado: Fecha

Cuadro de texto: Dm_FechaPlicas

Activado: Verdadero

Alto: 240

Ancho: 1257
 Autoextensible: Falso

Bloqueado: Falso
 BuscarPorFiltro: 1

Color del fondo: -2147483643
 ColumnHidden: Falso
 ColumnWidth: Predeterminado

ControlType: 109
 Espesor de la fuente: Normal
 Estilo del fondo: Normal
 Font Bold: No
 Fuente en cursiva: Falso
 IDDelContextoDe 0
 Ayuda:
 Izquierda: 3571

Alineación del texto: General
 Ancho de los bordes: Trazo fino
 Autocomprimible: Falso
 Barras de desplazamiento: Ninguna
 Border Line Style: Sólido
 Color de los bordes: 0
 ColorDelTexto: -2147483640
 ColumnOrder: Predeterminado
 Comportamiento de la tecla Entrar: Falso
 Efecto especial: Bajo relieve
 Estilo de los bordes: Primera página
 Event Proc Prefix: Dm_FechaPlicas
 Formato: Short Date
 Fuente subrayada: Falso
 ÍndiceDeTabulación 7
 n:
 Juego de caracteres para fuentes de texto: 0
 Mostrar cuando: Siempre
 Nombre: Dm_FechaPlicas

Lugares Automático
 Nombre de la fuente: MS Sans Serif
 Origen del control: Dm_FechaPlicas

PuntoDeTabulación Verdadero
 n:
 Superior: 2324

Tamaño de la fuente: 8
 Visible: Verdadero

PermitirAutocorrección: Verdadero
 Section: 0

Tabulación automática: Falso
 Texto de la barra de estado: Fecha

Cuadro de texto: DM_FechaPublicación

Activado: Verdadero

Alto: 240

Alineación del texto: General
 Ancho de los bordes: Trazo fino

Cogest.mdb (c) EPA
 Formulario: fp11qft174111Dm_Áreas

noviembre de 2000
 Página: 1973

Ancho:	1017	Autocomprimible:	Falso
Autoextensible:	Falso	Barras de desplazamiento:	Ninguna
Bloqueado:	Falso	Border Line Style:	Sólido
BuscarPorFiltro:	1	Color de los bordes:	0
Color del fondo:	16777215	ColorDelTexto:	-2147483640
ColumnHidden:	Falso	ColumnOrder:	Predeterminado
ColumnWidth:	2568	Comportamiento de la tecla Entrar:	Falso
ControlType:	109	Efecto especial:	Bajo relieve
Espesor de la fuente:	Normal	Estilo de los bordes:	Primera página
Estilo del fondo:	Normal	Event Proc Prefix:	DM_FechaPublicación
Font Bold:	No	Fuente en cursiva:	Falso
Fuente subrayada:	Falso	IDDelContextoDe Ayuda:	0
ÍndiceDeTabulación:	1	Izquierda:	1868
Juego de caracteres para fuentes de texto:	0	Lugares:	Automático
Mostrar cuando:	Siempre	Nombre de la fuente:	MS Sans Serif
Nombre:	DM_FechaPublicación	Origen del control:	Dm_FechaPublicación
PermitirAutocorrección:	Verdadero	PuntoDeTabulación:	Verdadero
Section:	0	n:	
Tabulación automática:	Falso	Superior:	495
Texto de la barra de estado:	(Sale de DM_BO)	Tamaño de la fuente:	8
		Visible:	Verdadero

Etiqueta: DM_FechaPublicación Etiqueta

Alineación del texto:	Izquierda	Alto:	228
Ancho de los bordes:	Trazo fino	Ancho:	1716
Border Line Style:	Sólido	Color de los bordes:	0
Color del fondo:	-2147483633	ColorDelTexto:	8388608
ControlType:	100	Efecto especial:	Grabado
Espesor de la fuente:	Normal	Estilo de los bordes:	Todas las páginas
Estilo del fondo:	Transparente	Event Proc Prefix:	DM_FechaPublicación_Etiqueta
Font Bold:	No	Fuente en cursiva:	Falso
Fuente subrayada:	Falso	IDDelContextoDe Ayuda:	0
Izquierda:	48	Juego de caracteres para fuentes de texto:	0
Mostrar cuando:	Siempre	Nombre de la fuente:	MS Sans Serif
Nombre:	DM_FechaPublicación Etiqueta	Section:	0
Superior:	492	Tamaño de la fuente:	8
Título:	Fecha Publicación	Visible:	Verdadero

Cuadro de texto: DM_LugarExposición

Activado:	Verdadero	Alineación del texto:	General
Alto:	1092	Ancho de los bordes:	Trazo fino

Cogest.mdb (c) EPA
 Formulario: fp11qft174111Dm_Áreas

noviembre de 2000
 Página: 1974

Ancho: 2433
 Autoextensible: Falso
 Bloqueado: Verdadero
 BuscarPorFiltro: 1
 Color del fondo: 12632256
 ColumnHidden: Falso
 ColumnWidth: 9996
 ControlType: 109
 Espesor de la fuente: Normal
 Estilo del fondo: Normal
 Font Bold: No
 Fuente subrayada: Falso

ÍndiceDeTabulación: 11
 Juego de caracteres para fuentes de texto: 0
 Mostrar cuando: Siempre

Nombre: DM_LugarExposición
 PermitirAutocorrección: Verdadero
 Section: 0
 Tabulación automática: Falso
 Texto de la barra de estado: Exposit_Do

Cuadro de texto: DM_Notas

Activado: Verdadero
 Alto: 348
 Ancho: 4013
 Autoextensible: Falso
 Bloqueado: Falso
 BuscarPorFiltro: 1
 Color del fondo: 12632256
 ColumnHidden: Falso
 ColumnWidth: 2568
 ControlType: 109
 Espesor de la fuente: Normal
 Estilo del fondo: Normal
 Font Bold: No
 Fuente subrayada: Falso

ÍndiceDeTabulación: 8
 Juego de caracteres para fuentes de texto: 0
 Mostrar cuando: Siempre

Nombre: DM_Notas

Autocomprimible: Falso
 Barras de desplazamiento: Ninguna
 Border Line Style: Sólido
 Color de los bordes: 0
 ColorDelTexto: -2147483640
 ColumnOrder: Predeterminado
 Comportamiento de la tecla Entrar: Falso
 Efecto especial: Bajo relieve
 Estilo de los bordes: Primera página
 Event Proc Prefix: DM_LugarExposición
 Fuente en cursiva: Falso
 IDDelContextoDe Ayuda: 0
 Izquierda: 4937
 Lugares: Automático
 Nombre de la fuente: MS Sans Serif
 Origen del control: Dm_LugarExposición
 PuntoDeTabulación: Verdadero
 Superior: 812
 Tamaño de la fuente: 8
 Visible: Verdadero

Alineación del texto: General
 Ancho de los bordes: Trazo fino
 Autocomprimible: Falso
 Barras de desplazamiento: Ninguna
 Border Line Style: Sólido
 Color de los bordes: 0
 ColorDelTexto: -2147483640
 ColumnOrder: Predeterminado
 Comportamiento de la tecla Entrar: Falso
 Efecto especial: Bajo relieve
 Estilo de los bordes: Primera página
 Event Proc Prefix: DM_Notas
 Fuente en cursiva: Falso
 IDDelContextoDe Ayuda: 0
 Izquierda: 907

Lugares: Automático
 Nombre de la fuente: MS Sans Serif
 Origen del control: Dm_Notas

Cogest.mdb (c) EPA
 Formulario: fp11qft174111Dm_Áreas

noviembre de 2000
 Página: 1975

PermitirAutocorrección: Verdadero
 Section: 0
 Tabulación automática: Falso
 Texto de la barra de estado: Comentarios

PuntoDeTabulación: Verdadero
 Superior: 2937
 Tamaño de la fuente: 8
 Visible: Verdadero

Etiqueta: DM_Notas Etiqueta

Alineación del texto: General
 Ancho de los bordes: Trazo fino
 Border Line Style: Sólido
 Color del fondo: -2147483633
 ControlType: 100
 Espesor de la fuente: Normal
 Estilo del fondo: Transparente
 Font Bold: No
 Fuente subrayada: Falso
 Izquierda: 113
 Mostrar cuando: Siempre
 Nombre: DM_Notas Etiqueta
 Superior: 2937
 Título: Notas

Alto: 348
 Ancho: 624
 Color de los bordes: 0
 ColorDelTexto: 8388608
 Efecto especial: Bajo relieve
 Estilo de los bordes: Todas las páginas
 Event Proc Prefix: DM_Notas_Etiqueta
 Fuente en cursiva: Falso
 IDDelContextoDe Ayuda: 0
 Juego de caracteres para fuentes de texto: MS Sans Serif
 Nombre de la fuente: 0
 Section: 0
 Tamaño de la fuente: 8
 Visible: Verdadero

Cuadro de texto: DM_PublicaciónOficial

Activado: Verdadero
 Alto: 240
 Ancho: 1017
 Autoextensible: Falso
 Bloqueado: Falso
 BuscarPorFiltro: 1
 Color del fondo: 16777215
 ColumnHidden: Falso
 ColumnWidth: 2568
 ControlType: 109
 Espesor de la fuente: Normal
 Estilo del fondo: Normal
 Font Bold: No
 Fuente subrayada: Falso
 ÍndiceDeTabulación: 0
 Juego de caracteres para fuentes de texto: 0
 Mostrar cuando: Siempre
 Nombre: DM_PublicaciónOficial

Alineación del texto: General
 Ancho de los bordes: Trazo fino
 Autocomprimible: Falso
 Barras de desplazamiento: Ninguna
 Border Line Style: Sólido
 Color de los bordes: 0
 ColorDelTexto: -2147483640
 ColumnOrder: Predeterminado
 Comportamiento de la tecla Entrar: Falso
 Efecto especial: Bajo relieve
 Estilo de los bordes: Primera página
 Event Proc Prefix: DM_PublicaciónOficial
 Fuente en cursiva: Falso
 IDDelContextoDe Ayuda: 0
 Izquierda: 1868
 Lugares: Automático
 Nombre de la fuente: MS Sans Serif
 Origen del control: Dm_PublicaciónOficial

Cogest.mdb (c) EPA
 Formulario: fp11qft174111Dm_Áreas

noviembre de 2000
 Página: 1976

PermitirAutocorrección: Verdadero
 Section: 0
 Tabulación automática: Falso
 Texto de la barra de estado: (Sale de DM_BO)

PuntoDeTabulación: Verdadero
 Superior: 113
 Tamaño de la fuente: 8
 Visible: Verdadero

Etiqueta: DM_PublicaciónOficial Etiqueta

Alineación del texto: Izquierda
 Ancho de los bordes: Trazo fino
 Border Line Style: Sólido
 Color del fondo: -2147483633
 ControlType: 100
 Espesor de la fuente: Normal
 Estilo del fondo: Transparente
 Font Bold: No
 Fuente subrayada: Falso
 Izquierda: 48
 Mostrar cuando: Siempre
 Nombre: DM_PublicaciónOficial Etiqueta
 Superior: 108
 Título: Publicación Oficial

Alto: 228
 Ancho: 1716
 Color de los bordes: 0
 ColorDelTexto: 8388608
 Efecto especial: Grabado
 Estilo de los bordes: Todas las páginas
 Event Proc Prefix: DM_PublicaciónOficial_Etiqueta
 Fuente en cursiva: Falso
 IDDelContextoDe Ayuda: 0
 Juego de caracteres para fuentes de texto: MS Sans Serif
 Nombre de la fuente: 0
 Section: 8
 Tamaño de la fuente: Verdadero
 Visible: Verdadero

Botón de opción: Entradas

Activado: Verdadero
 Ancho de los bordes: Trazo fino
 Bloqueado: Falso
 Color de los bordes: 0
 Efecto especial: Bajo relieve
 Event Proc Prefix: Entradas
 Izquierda: 7540
 Nombre: Entradas
 Superior: 282
 Visible: Verdadero

Alto: 240
 Ancho: 260
 Border Line Style: Sólido
 ControlType: 105
 Estilo de los bordes: Primera página
 IDDelContextoDe Ayuda: 0
 Mostrar cuando: Siempre
 Section: 0
 Valor de la opción: 2

Etiqueta: EtAceptados

Alineación del texto: General
 Ancho de los bordes: Trazo fino
 Border Line Style: Sólido
 Color del fondo: -2147483633
 ControlType: 100
 Espesor de la fuente: Normal
 Estilo del fondo: Transparente
 Font Bold: No
 Fuente subrayada: Falso

Alto: 228
 Ancho: 852
 Color de los bordes: 0
 ColorDelTexto: -2147483630
 Efecto especial: Sin relieve
 Estilo de los bordes: Todas las páginas
 Event Proc Prefix: EtAceptados
 Fuente en cursiva: Falso

Cogest.mdb (c) EPA
 Formulario: fp11qft174111Dm_Áreas

noviembre de 2000
 Página: 1977

IDDelContextoDe 0 Izquierda: 7770
 Ayuda:
 Juego de 0 Mostrar cuando: Siempre
 caracteres para
 fuentes de texto:
 Nombre de la MS Sans Serif Nombre: EtAceptados
 fuente:
 Section: 0 Superior: 2440
 Tamaño de la 8 Título: Aceptados
 fuente:
 Visible: Verdadero

Etiqueta: EtDefectuosas

Alineación del General Alto: 228
 texto:
 Ancho de los Trazo fino Ancho: 1044
 bordes:
 Border Line Style: Sólido Color de los 0
 bordes:
 Color del fondo: -2147483633 ColorDelTexto: -2147483630
 ControlType: 100 Efecto especial: Sin relieve
 Espesor de la Normal Estilo de los Todas las páginas
 fuente:
 Estilo del fondo: Transparente Event Proc Prefix: EtDefectuosas
 Font Bold: No Fuente en cursiva: Falso
 Fuente subrayada: Falso IDDelContextoDe 0
 Ayuda:
 Izquierda: 7772 Juego de 0
 caracteres para
 fuentes de texto:
 Mostrar cuando: Siempre Nombre de la MS Sans Serif
 fuente:
 Nombre: EtDefectuosas 0
 Superior: 3288 Tamaño de la 8
 fuente:
 Título: Desfavorable Visible: Verdadero

Etiqueta: EtDefectuoso

Alineación del General Alto: 228
 texto:
 Ancho de los Trazo fino Ancho: 972
 bordes:
 Border Line Style: Sólido Color de los 0
 bordes:
 Color del fondo: -2147483633 ColorDelTexto: -2147483630
 ControlType: 100 Efecto especial: Sin relieve
 Espesor de la Normal Estilo de los Todas las páginas
 fuente:
 Estilo del fondo: Transparente Event Proc Prefix: EtDefectuoso
 Font Bold: No Fuente en cursiva: Falso
 Fuente subrayada: Falso IDDelContextoDe 0
 Ayuda:
 Izquierda: 7764 Juego de 0
 caracteres para
 fuentes de texto:
 Mostrar cuando: Siempre Nombre de la MS Sans Serif
 fuente:
 Nombre: EtDefectuoso 0
 Superior: 3000 Tamaño de la 8
 fuente:
 Título: Defectuosos Visible: Verdadero

Etiqueta: EtEntrados

Cogest.mdb (c) EPA
 Formulario: fp11qft174111Dm_Áreas

noviembre de 2000
 Página: 1978

Alineación del texto:	General	Alto:	228
Ancho de los bordes:	Trazo fino	Ancho:	708
Border Line Style:	Sólido	Color de los bordes:	0
Color del fondo:	-2147483633	ColorDelTexto:	-2147483630
ControlType:	100	Efecto especial:	Sin relieve
Espesor de la fuente:	Normal	Estilo de los bordes:	Todas las páginas
Estilo del fondo:	Transparente	Event Proc Prefix:	EtEntrados
Font Bold:	No	Fuente en cursiva:	Falso
Fuente subrayada:	Falso	IDDelContextoDe Ayuda:	0
Izquierda:	7786	Juego de caracteres para fuentes de texto:	0
Mostrar cuando:	Siempre	Nombre de la fuente:	MS Sans Serif
Nombre: Superior:	EtEntrados 226	Section:	0
Título:	Entrados	Tamaño de la fuente:	8
		Visible:	Verdadero

Etiqueta: EtFavorable

Alineación del texto:	General	Alto:	228
Ancho de los bordes:	Trazo fino	Ancho:	804
Border Line Style:	Sólido	Color de los bordes:	0
Color del fondo:	-2147483633	ColorDelTexto:	-2147483630
ControlType:	100	Efecto especial:	Sin relieve
Espesor de la fuente:	Normal	Estilo de los bordes:	Todas las páginas
Estilo del fondo:	Transparente	Event Proc Prefix:	EtFavorable
Font Bold:	No	Fuente en cursiva:	Falso
Fuente subrayada:	Falso	IDDelContextoDe Ayuda:	0
Izquierda:	7770	Juego de caracteres para fuentes de texto:	0
Mostrar cuando:	Siempre	Nombre de la fuente:	MS Sans Serif
Nombre: Superior:	EtFavorable 3562	Section:	0
Título:	Favorable	Tamaño de la fuente:	8
		Visible:	Verdadero

Etiqueta: Etiqueta123

Alineación del texto:	General	Alto:	227
Ancho de los bordes:	Trazo fino	Ancho:	1701
Border Line Style:	Sólido	Color de los bordes:	0
Color del fondo:	-2147483633	ColorDelTexto:	8388608
ControlType:	100	Efecto especial:	Bajo relieve
Espesor de la fuente:	Normal	Estilo de los bordes:	Todas las páginas
Estilo del fondo:	Transparente	Event Proc Prefix:	Etiqueta123
Font Bold:	No	Fuente en cursiva:	Falso
Fuente subrayada:	Falso	IDDelContextoDe Ayuda:	0

Cogest.mdb (c) EPA
 Formulario: fp11qft174111Dm_Áreas

noviembre de 2000
 Página: 1979

Juego de caracteres para fuentes de texto: 0
 Nombre de la fuente: MS Sans Serif
 Section: 0
 Tamaño de la fuente: 8
 Visible: Verdadero

Izquierda: 56
 Mostrar cuando: Siempre

Nombre: Etiqueta123
 Superior: 1984
 Título: Provincia

Etiqueta: Etiqueta135

Alineación del texto: General
 Ancho de los bordes: Trazo fino
 Border Line Style: Sólido
 Color del fondo: -2147483633
 ControlType: 100
 Espesor de la fuente: Normal
 Estilo del fondo: Transparente
 Font Bold: No
 Fuente subrayada: Falso

Izquierda: 0

Mostrar cuando: Siempre

Nombre: Etiqueta135
 Superior: 2324

Título: FechaOferta:

Alto: 228
 Ancho: 984
 Color de los bordes: 0
 ColorDelTexto: 6697728
 Efecto especial: Sin relieve
 Estilo de los bordes: Todas las páginas
 Event Proc Prefix: Etiqueta135
 Fuente en cursiva: Falso
 IDDelContextoDe Ayuda: 0
 Juego de caracteres para fuentes de texto: MS Sans Serif
 Section: 0
 Tamaño de la fuente: 8
 Visible: Verdadero

Etiqueta: Etiqueta136

Alineación del texto: General
 Ancho de los bordes: Trazo fino
 Border Line Style: Sólido
 Color del fondo: -2147483633
 ControlType: 100
 Espesor de la fuente: Normal
 Estilo del fondo: Transparente
 Font Bold: No
 Fuente subrayada: Falso

Izquierda: 2494

Mostrar cuando: Siempre

Nombre: Etiqueta136
 Superior: 2324

Título: FechaPlicas:

Alto: 228
 Ancho: 1020
 Color de los bordes: 0
 ColorDelTexto: 6697728
 Efecto especial: Sin relieve
 Estilo de los bordes: Todas las páginas
 Event Proc Prefix: Etiqueta136
 Fuente en cursiva: Falso
 IDDelContextoDe Ayuda: 0
 Juego de caracteres para fuentes de texto: MS Sans Serif
 Section: 0
 Tamaño de la fuente: 8
 Visible: Verdadero

Etiqueta: Etiqueta144

Alineación del texto: General

Cogest.mdb (c) EPA
 Formulario: fp11qft174111Dm_Áreas

noviembre de 2000
 Página: 1980

Ancho de los bordes:	Trazo fino	Alto:	228
Border Line Style:	Sólido	Ancho:	828
Color del fondo:	-2147483633	Color de los bordes:	0
ControlType:	100	ColorDelTexto:	-2147483630
Espesor de la fuente:	Normal	Efecto especial:	Sin relieve
Estilo del fondo:	Transparente	Estilo de los bordes:	Todas las páginas
Font Bold:	No	Event Proc Prefix:	Etiqueta144
Fuente subrayada:	Falso	Fuente en cursiva:	Falso
Izquierda:	7786	IDDelContextoDe Ayuda:	0
Mostrar cuando:	Siempre	Juego de caracteres para fuentes de texto:	0
Nombre:	Etiqueta144	Nombre de la fuente:	MS Sans Serif
Superior:	507	Section:	0
Título:	Ignorados	Tamaño de la fuente:	8
		Visible:	Verdadero
Etiqueta: Etiqueta169		Alto:	790
Alineación del texto:	Centro	Ancho:	7824
Ancho de los bordes:	Trazo fino	Color de los bordes:	16777215
Border Line Style:	Sólido	ColorDelTexto:	16777215
Color del fondo:	8388608	Efecto especial:	Sin relieve
ControlType:	100	Estilo de los bordes:	Primera página
Espesor de la fuente:	Negrita	Event Proc Prefix:	Etiqueta169
Estilo del fondo:	Normal	Fuente en cursiva:	Falso
Font Bold:	Sí	IDDelContextoDe Ayuda:	0
Fuente subrayada:	Falso	Juego de caracteres para fuentes de texto:	0
Izquierda:	793	Nombre de la fuente:	Arial
Mostrar cuando:	Siempre	Section:	1
Nombre:	Etiqueta169	Tamaño de la fuente:	28
Superior:	0	Visible:	Verdadero
Título:	C O G E S T		
Etiqueta: EtModificados		Alto:	228
Alineación del texto:	General	Ancho:	948
Ancho de los bordes:	Trazo fino	Color de los bordes:	0
Border Line Style:	Sólido	ColorDelTexto:	-2147483630
Color del fondo:	-2147483633	Efecto especial:	Sin relieve
ControlType:	100	Estilo de los bordes:	Todas las páginas
Espesor de la fuente:	Normal	Event Proc Prefix:	EtModificados
Estilo del fondo:	Transparente	Fuente en cursiva:	Falso
Font Bold:	No	IDDelContextoDe Ayuda:	0
Fuente subrayada:	Falso		

Cogest.mdb (c) EPA
 Formulario: fp11qft174111Dm_Áreas

noviembre de 2000
 Página: 1981

Izquierda:	7786	Juego de caracteres para fuentes de texto:	0
Mostrar cuando:	Siempre	Nombre de la fuente:	MS Sans Serif
Nombre Superior:	EtModificados 1069	Section:	0
Título:	Modificados	Tamaño de la fuente:	8
		Visible:	Verdadero

Etiqueta: EtOPCIONES

Alineación del texto:	Centro	Alto:	228
Ancho de los bordes:	Trazo fino	Ancho:	1808
Border Line Style:	Sólido	Color de los bordes:	0
Color del fondo:	-2147483633	ColorDelTexto:	8388608
ControlType:	100	Efecto especial:	Sin relieve
Espesor de la fuente:	Negrita	Estilo de los bordes:	Todas las páginas
Estilo del fondo:	Normal	Event Proc Prefix:	EtOPCIONES
Font Bold:	Sí	Fuente en cursiva:	Falso
Fuente subrayada:	Verdadero	IDDelContextoDe Ayuda:	0

Izquierda:	7483	Juego de caracteres para fuentes de texto:	0
Mostrar cuando:	Siempre	Nombre de la fuente:	MS Sans Serif
Nombre Superior:	EtOPCIONES 0	Section:	0
Título:	OPCIONES:	Tamaño de la fuente:	8
		Visible:	Verdadero

Etiqueta: EtPresentados

Alineación del texto:	General	Alto:	228
Ancho de los bordes:	Trazo fino	Ancho:	984
Border Line Style:	Sólido	Color de los bordes:	0
Color del fondo:	-2147483633	ColorDelTexto:	-2147483630
ControlType:	100	Efecto especial:	Sin relieve
Espesor de la fuente:	Normal	Estilo de los bordes:	Todas las páginas
Estilo del fondo:	Transparente	Event Proc Prefix:	EtPresentados
Font Bold:	No	Fuente en cursiva:	Falso
Fuente subrayada:	Falso	IDDelContextoDe Ayuda:	0

Izquierda:	7766	Juego de caracteres para fuentes de texto:	0
Mostrar cuando:	Siempre	Nombre de la fuente:	MS Sans Serif
Nombre Superior:	EtPresentados 2710	Section:	0
Título:	Presentados	Tamaño de la fuente:	8
		Visible:	Verdadero

Etiqueta: EtPropuestos

Alineación del texto:	General	Alto:	228
-----------------------	---------	-------	-----

Cogest.mdb (c) EPA
 Formulario: fp11qft174111Dm_Áreas

noviembre de 2000
 Página: 1982

Ancho de los bordes:	Trazo fino	Ancho:	888
Border Line Style:	Sólido	Color de los bordes:	0
Color del fondo:	-2147483633	ColorDelTexto:	-2147483630
ControlType:	100	Efecto especial:	Sin relieve
Espesor de la fuente:	Normal	Estilo de los bordes:	Todas las páginas
Estilo del fondo:	Transparente	Event Proc Prefix:	EtPropuestos
Font Bold:	No	Fuente en cursiva:	Falso
Fuente subrayada:	Falso	IDDelContextoDe Ayuda:	0
Izquierda:	7786	Juego de caracteres para fuentes de texto:	0
Mostrar cuando:	Siempre	Nombre de la fuente:	MS Sans Serif
Nombre:	EtPropuestos	Section:	0
Superior:	788	Tamaño de la fuente:	8
Título:	Propuestos	Visible:	Verdadero
Etiqueta: EtRechazados			
Alineación del texto:	General	Alto:	228
Ancho de los bordes:	Trazo fino	Ancho:	984
Border Line Style:	Sólido	Color de los bordes:	0
Color del fondo:	-2147483633	ColorDelTexto:	-2147483630
ControlType:	100	Efecto especial:	Sin relieve
Espesor de la fuente:	Normal	Estilo de los bordes:	Todas las páginas
Estilo del fondo:	Transparente	Event Proc Prefix:	EtRechazados
Font Bold:	No	Fuente en cursiva:	Falso
Fuente subrayada:	Falso	IDDelContextoDe Ayuda:	0
Izquierda:	7770	Juego de caracteres para fuentes de texto:	0
Mostrar cuando:	Siempre	Nombre de la fuente:	MS Sans Serif
Nombre:	EtRechazados	Section:	0
Superior:	3838	Tamaño de la fuente:	8
Título:	Rechazados	Visible:	Verdadero
Etiqueta: EtRecibidos			
Alineación del texto:	General	Alto:	228
Ancho de los bordes:	Trazo fino	Ancho:	804
Border Line Style:	Sólido	Color de los bordes:	0
Color del fondo:	-2147483633	ColorDelTexto:	-2147483630
ControlType:	100	Efecto especial:	Sin relieve
Espesor de la fuente:	Normal	Estilo de los bordes:	Todas las páginas
Estilo del fondo:	Transparente	Event Proc Prefix:	EtRecibidos
Font Bold:	No	Fuente en cursiva:	Falso
Fuente subrayada:	Falso	IDDelContextoDe Ayuda:	0
Izquierda:	7751	Juego de caracteres para	0

Cogest.mdb (c) EPA
 Formulario: fp11qft174111Dm_Áreas

noviembre de 2000
 Página: 1984

Border Line Style: Sólido	Ancho: 1068
Color del fondo: -2147483633	Color de los bordes: 0
ControlType: 100	ColorDelTexto: -2147483630
Espesor de la fuente: Normal	Efecto especial: Sin relieve
Estilo del fondo: Transparente	Estilo de los bordes: Todas las páginas
Font Bold: No	Event Proc Prefix: EtSupervisdos
Fuente subrayada: Falso	Fuente en cursiva: Falso
Izquierda: 7770	IDDelContextoDe Ayuda: 0
Mostrar cuando: Siempre	Juego de caracteres para fuentes de texto: 0
Nombre: EtSupervisdos	Nombre de la fuente: MS Sans Serif
Superior: 1338	Section: 0
Título: Supervisados	Tamaño de la fuente: 8
	Visible: Verdadero

Etiqueta: EtTodos

Alineación del texto: General	Alto: 228
Ancho de los bordes: Trazo fino	Ancho: 540
Border Line Style: Sólido	Color de los bordes: 0
Color del fondo: -2147483633	ColorDelTexto: -2147483630
ControlType: 100	Efecto especial: Sin relieve
Espesor de la fuente: Normal	Estilo de los bordes: Todas las páginas
Estilo del fondo: Transparente	Event Proc Prefix: EtTodos
Font Bold: No	Fuente en cursiva: Falso
Fuente subrayada: Falso	IDDelContextoDe Ayuda: 0
Izquierda: 7770	Juego de caracteres para fuentes de texto: 0
Mostrar cuando: Siempre	Nombre de la fuente: MS Sans Serif
Nombre: EtTodos	Section: 0
Superior: 4106	Tamaño de la fuente: 8
Título: Todos	Visible: Verdadero

Botón de opción: Favorable

Activado: Verdadero	Alto: 240
Ancho de los bordes: Trazo fino	Ancho: 260
Bloqueado: Falso	Border Line Style: Sólido
Color de los bordes: 0	ControlType: 105
Efecto especial: Bajo relieve	Estilo de los bordes: Primera página
Event Proc Prefix: Favorable	IDDelContextoDe Ayuda: 0
Izquierda: 7540	Mostrar cuando: Siempre
Nombre: Favorable	Section: 0
Superior: 3600	Valor de la opción: 13
Visible: Verdadero	

Subformulario/Subinforme:

Cogest.mdb (c) EPA
Formulario: fp11qft174111Dm_Áreas

noviembre de 2000
Página: 1985

Activado:	Verdadero	Alto:	1044
Ancho de los bordes:	Trazo fino	Ancho:	9324
Autocomprimible:	Falso	Autoextensible:	Verdadero
Bloqueado:	Falso	Border Line Style:	Sólido
Color de los bordes:	0	ControlType:	112
Efecto especial:	Bajo relieve	Estilo de los bordes:	Primera página
Event Proc Prefix:	fp101qft174111Dm_Subfrm	ÍndiceDeTabulación:	0
Izquierda:	0	Mostrar cuando:	Siempre
Nombre:	fp101qft174111Dm_Subfrm	Objeto origen:	fp101qft174111Dm_Subfrm
PuntoDeTabulación:	Verdadero	Section:	2
Superior:	56	Vincular campos principales:	Dm_CdDemanda
Vincular campos secundarios:	Dm_CdDemanda	Visible:	Verdadero
Etiqueta: fp101qft174111Dm_SubfrmEtiqueta			
Alineación del texto:	General	Alto:	228
Ancho de los bordes:	Trazo fino	Ancho:	1956
Border Line Style:	Sólido	Color de los bordes:	0
Color del fondo:	-2147483633	ColorDelTexto:	-2147483630
ControlType:	100	Efecto especial:	Sin relieve
Espesor de la fuente:	Normal	Estilo de los bordes:	Todas las páginas
Estilo del fondo:	Transparente	Event Proc Prefix:	fp101qft174111Dm_SubfrmEtiqueta
Font Bold:	No	Fuente en cursiva:	Falso
Fuente subrayada:	Falso	IDDelContextoDe Ayuda:	0
Izquierda:	0	Juego de caracteres para fuentes de texto:	0
Mostrar cuando:	Siempre	Nombre de la fuente:	MS Sans Serif
Nombre:	fp101qft174111Dm_SubfrmEtiqueta	Section:	2
Superior:	0	Tamaño de la fuente:	8
Título:	fp101qft174111Dm_Subfrm	Visible:	Verdadero
Botón de comando: ImprimirInforme			
Activado:	Verdadero	Al hacer clic:	[Event Procedure]
Alto:	396	Ancho:	396
Cancelar:	Falso	ColorDelTexto:	0
ControlTipText:	Imprimir informe	ControlType:	104
Espesor de la fuente:	Normal	Event Proc Prefix:	ImprimirInforme
Font Bold:	No	Fuente en cursiva:	Falso
Fuente subrayada:	Falso	IDDelContextoDe Ayuda:	0
Imagen:	(mapa de bits)	ÍndiceDeTabulación:	13
Izquierda:	2768	Juego de caracteres para fuentes de texto:	0
Mostrar cuando:	Siempre	Nombre de la fuente:	MS Sans Serif
Nombre:	ImprimirInforme	PictureType:	0

Cogest.mdb (c) EPA
 Formulario: fp11qft174111Dm_Áreas

noviembre de 2000
 Página: 1986

Predeterminado:	Falso	PuntoDeTabulació n:	Verdadero
Repetición automática:	Falso	Section:	0
Superior:	3458	Tamaño de la fuente:	8
Título:	Comando40	Transparente:	Falso
Visible:	Verdadero		
Botón de opción: Modificados			
Activado:	Verdadero	Alto:	218
Ancho de los bordes:	Trazo fino	Ancho:	228
Bloqueado:	Falso	Border Line Style:	Sólido
Color de los bordes:	0	ControlType:	105
Efecto especial:	Bajo relieve	Estilo de los bordes:	Primera página
Event Proc Prefix:	Modificados	IDDelContextoDe Ayuda:	0
Izquierda:	7540	Mostrar cuando:	Siempre
Nombre:	Modificados	Section:	0
Superior:	1133	Valor de la opción:	4
Visible:	Verdadero		

Marco de objeto independiente: OLEIndependiente83

Activación automática:	Doble clic	Activado:	Falso
Alto:	796	Ancho de los bordes:	Trazo fino
Ancho:	796	Bloqueado:	Verdadero
Border Line Style:	Sólido	Clase OLE:	Paint
Clase:	Paint.Picture	Color de los bordes:	16777215
Color del fondo:	16777215	ControlType:	114
Efecto especial:	Sin relieve	Encabezados de columna:	Falso
Estilo de los bordes:	Primera página	Estilo del fondo:	Normal
Event Proc Prefix:	OLEIndependiente83	IDDelContextoDe Ayuda:	0
ÍndiceDeTabulació n:	0	Izquierda:	0
Modo de cambiar el tamaño:	Recortar	Mostrar cuando:	Siempre
Nombre:	OLEIndependiente83	Número de columnas:	0
Opciones de actualización:	Automático	PuntoDeTabulació n:	Verdadero
Section:	1	Superior:	0
TipoDePresentació n:	Falso	TipoOLE:	Incrustado
TipoOLEPermitido:	Ambos	Verbo:	0
Visible:	Verdadero		

Marco de objeto independiente: OLEIndependiente84

Activación automática:	Doble clic	Activado:	Falso
Alto:	796	Ancho de los bordes:	Trazo fino
Ancho:	796	Bloqueado:	Verdadero
Border Line Style:	Sólido	Clase OLE:	Paint
Clase:	Paint.Picture		

Cogest.mdb (c) EPA
 Formulario: fp11qft174111Dm_Áreas

noviembre de 2000
 Página: 1987

Color de los bordes: 16777215
 ControlType: 114
 Encabezados de columna: Falso
 Estilo del fondo: Normal
 IDDelContextoDe: 0
 Ayuda:
 Izquierda: 8615
 Mostrar cuando: Siempre
 Número de columnas: 0
 PuntoDeTabulación: Verdadero
 Superior: 0
 TipoOLE: Incrustado
 Verbo: 0

Botón de opción: Opción143

Activado: Verdadero
 Ancho de los bordes: Trazo fino
 Bloqueado: Falso
 Color de los bordes: 0
 Efecto especial: Bajo relieve

Event Proc Prefix: Opción143

Izquierda: 7540
 Nombre: Opción143
 Superior: 566
 Visible: Verdadero

Grupo de opciones: OPCIONES

Activado: Verdadero
 Ancho de los bordes: Trazo fino
 Bloqueado: Falso
 Color de los bordes: 0
 ColumnHidden: Falso
 ColumnWidth: Predeterminado
 Después de actualizar: [Event Procedure]
 Estilo de los bordes: Primera página
 Event Proc Prefix: OPCIONES

ÍndiceDeTabulación: 14
 n:
 Mostrar cuando: Siempre
 PuntoDeTabulación: Verdadero
 n:
 Section: 0
 Valor predeterminado: 1

Botón de opción: Presentados

Activado: Verdadero

Color del fondo: 16777215
 Efecto especial: Sin relieve
 Estilo de los bordes: Primera página
 Event Proc Prefix: OLEIndependiente84
 ÍndiceDeTabulación: 1
 n:
 Modo de cambiar el tamaño: Recortar
 Nombre: OLEIndependiente84
 Opciones de actualización: Automático
 Section: 1
 TipoDePresentación: Falso
 n:
 TipoOLEPermitido: Ambos
 Visible: Verdadero

Alto: 240
 Ancho: 260
 Border Line Style: Sólido
 ControlType: 105

Estilo de los bordes: Primera página
 IDDelContextoDe: 0
 Ayuda:
 Mostrar cuando: Siempre
 Section: 0
 Valor de la opción: 0

Alto: 4320
 Ancho: 1879
 Border Line Style: Sólido
 Color del fondo: 16777164
 ColumnOrder: Predeterminado
 ControlType: 107
 Efecto especial: Bajo relieve

Estilo del fondo: Normal
 IDDelContextoDe: 0
 Ayuda:
 Izquierda: 7483
 Nombre: OPCIONES
 Regla de validación: =0 Or 1 Or 2 Or 3 Or 4 Or 5 Or 6 Or 7 Or 8 Or 9 Or 10 Or 11 Or 12 Or 13 Or
 Superior: 111
 Visible: Verdadero

Alto: 240

Cogest.mdb (c) EPA
 Formulario: fp11qft174111Dm_Áreas

noviembre de 2000
 Página: 1988

Ancho de los bordes:	Trazo fino	Ancho:	260
Bloqueado:	Falso	Border Line Style:	Sólido
Color de los bordes:	0	ControlType:	105
Efecto especial:	Bajo relieve	Estilo de los bordes:	Primera página
Event Proc Prefix:	Presentados	IDDelContextoDe Ayuda:	0
Izquierda:	7540	Mostrar cuando:	Siempre
Nombre:	Presentados	Section:	0
Superior:	2752	Valor de la opción:	10
Visible:	Verdadero		

Botón de opción: Propuestas

Activado:	Verdadero	Alto:	240
Ancho de los bordes:	Trazo fino	Ancho:	260
Bloqueado:	Falso	Border Line Style:	Sólido
Color de los bordes:	0	ControlType:	105
Efecto especial:	Bajo relieve	Estilo de los bordes:	Primera página
Event Proc Prefix:	Propuestas	IDDelContextoDe Ayuda:	0
Izquierda:	7540	Mostrar cuando:	Siempre
Nombre:	Propuestas	Section:	0
Superior:	850	Valor de la opción:	3
Visible:	Verdadero		

Botón de opción: Rechazados

Activado:	Verdadero	Alto:	240
Ancho de los bordes:	Trazo fino	Ancho:	260
Bloqueado:	Falso	Border Line Style:	Sólido
Color de los bordes:	0	ControlType:	105
Efecto especial:	Bajo relieve	Estilo de los bordes:	Primera página
Event Proc Prefix:	Rechazados	IDDelContextoDe Ayuda:	0
Izquierda:	7540	Mostrar cuando:	Siempre
Nombre:	Rechazados	Section:	0
Superior:	3868	Valor de la opción:	14
Visible:	Verdadero		

Botón de opción: Recibidos

Activado:	Verdadero	Alto:	240
Ancho de los bordes:	Trazo fino	Ancho:	260
Bloqueado:	Falso	Border Line Style:	Sólido
Color de los bordes:	0	ControlType:	105
Efecto especial:	Bajo relieve	Estilo de los bordes:	Primera página
Event Proc Prefix:	Recibidos	IDDelContextoDe Ayuda:	0
Izquierda:	7540	Mostrar cuando:	Siempre
Nombre:	Recibidos	Section:	0
Superior:	2216	Valor de la opción:	8
Visible:	Verdadero		

Activado:	Verdadero	Al hacer clic:	[Event Procedure]
Alto:	396	Ancho:	396
Cancelar:	Falso	ColorDelTexto:	0
ControlTipText:	Registro anterior	ControlType:	104
Espesor de la fuente:	Normal	Event Proc Prefix:	RegistroAnterior
Font Bold:	No	Fuente en cursiva:	Falso
Fuente subrayada:	Falso	IDDelContextoDe Ayuda:	0
Imagen:	(mapa de bits)	ÍndiceDeTabulación:	17
Izquierda:	644	Juego de caracteres para fuentes de texto:	0
Mostrar cuando:	Siempre	Nombre de la fuente:	MS Sans Serif
Nombre:	RegistroAnterior	PictureType:	0
Predeterminado:	Falso	PuntoDeTabulación:	Verdadero
Repetición automática:	Falso	Section:	0
Superior:	3458	Tamaño de la fuente:	8
Título:	Comando124	Transparente:	Falso
Visible:	Verdadero		

Botón de comando: RegistroSiguiete

Activado:	Verdadero	Al hacer clic:	[Event Procedure]
Alto:	396	Ancho:	396
Cancelar:	Falso	ColorDelTexto:	0
ControlTipText:	Registro siguiente	ControlType:	104
Espesor de la fuente:	Normal	Event Proc Prefix:	RegistroSiguiete
Font Bold:	No	Fuente en cursiva:	Falso
Fuente subrayada:	Falso	IDDelContextoDe Ayuda:	0
Imagen:	(mapa de bits)	ÍndiceDeTabulación:	18
Izquierda:	1175	Juego de caracteres para fuentes de texto:	0
Mostrar cuando:	Siempre	Nombre de la fuente:	MS Sans Serif
Nombre:	RegistroSiguiete	PictureType:	0
Predeterminado:	Falso	PuntoDeTabulación:	Verdadero
Repetición automática:	Falso	Section:	0
Superior:	3458	Tamaño de la fuente:	8
Título:	Comando125	Transparente:	Falso
Visible:	Verdadero		

Botón de comando: Salir

Activado:	Verdadero	Al hacer clic:	[Event Procedure]
Alto:	396	Ancho:	396
Cancelar:	Falso	ColorDelTexto:	0
ControlTipText:	Salir de la aplicación	ControlType:	104
Espesor de la fuente:	Normal	Event Proc Prefix:	Salir
Font Bold:	No	Fuente en cursiva:	Falso

Cogest.mdb (c) EPA
 Formulario: fp11qft174111Dm_Áreas

noviembre de 2000
 Página: 1990

Fuente subrayada:	Falso	IDDelContextoDe	0
Imagen:	(mapa de bits)	Ayuda:	
Izquierda:	1706	ÍndiceDeTabulació	16
		n:	
		Juego de	0
		caracteres para	
		fuentes de texto:	
Mostrar cuando:	Siempre	Nombre de la	MS Sans Serif
		fuelle:	
Nombre:	Salir	PictureType:	0
Predeterminado:	Falso	PuntoDeTabulació	Verdadero
		n:	
Repetición	Falso	Section:	0
automática:			
Superior:	3458	Tamaño de la	8
		fuelle:	
Título:	Comando117	Transparente:	Falso
Visible:	Verdadero		
Botón de opción: Seleccionados			
Activado:	Verdadero	Alto:	240
Ancho de los	Trazo fino	Ancho:	260
bordes:			
Bloqueado:	Falso	Border Line Style:	Sólido
Color de los	0	ControlType:	105
bordes:			
Efecto especial:	Bajo relieve	Estilo de los	Primera página
		bordes:	
Event Proc Prefix:	Seleccionados	IDDelContextoDe	0
		Ayuda:	
Izquierda:	7540	Mostrar cuando:	Siempre
Nombre:	Seleccionados	Section:	0
Superior:	1680	Valor de la opción:	6
Visible:	Verdadero		
Botón de opción: Solicitados			
Activado:	Verdadero	Alto:	240
Ancho de los	Trazo fino	Ancho:	260
bordes:			
Bloqueado:	Falso	Border Line Style:	Sólido
Color de los	0	ControlType:	105
bordes:			
Efecto especial:	Bajo relieve	Estilo de los	Primera página
		bordes:	
Event Proc Prefix:	Solicitados	IDDelContextoDe	0
		Ayuda:	
Izquierda:	7540	Mostrar cuando:	Siempre
Nombre:	Solicitados	Section:	0
Superior:	1948	Valor de la opción:	7
Visible:	Verdadero		
Botón de opción: Supervisados			
Activado:	Verdadero	Alto:	240
Ancho de los	Trazo fino	Ancho:	260
bordes:			
Bloqueado:	Falso	Border Line Style:	Sólido
Color de los	0	ControlType:	105
bordes:			
Efecto especial:	Bajo relieve	Estilo de los	Primera página
		bordes:	
Event Proc Prefix:	Supervisados	IDDelContextoDe	0
		Ayuda:	
Izquierda:	7540	Mostrar cuando:	Siempre

Cogest.mdb (c) EPA
 Formulario: fp11qft174111Dm_Áreas

noviembre de 2000
 Página: 1991

Nombre: Supervisados
 Superior: 1396
 Visible: Verdadero

Section: 0
 Valor de la opción: 5

Cuadro de texto: Texto30

Activado: Verdadero
 Alto: 1996
 Ancho: 2433
 Autoextensible: Falso
 Bloqueado: Verdadero
 BuscarPorFiltro: 1
 Color del fondo: 12632256
 ColumnHidden: Falso
 ColumnWidth: Predeterminado
 ControlType: 109
 Espesor de la fuente: Normal
 Estilo del fondo: Normal
 Font Bold: No
 Fuente subrayada: Falso

Alineación del texto: General
 Ancho de los bordes: Trazo fino
 Autocomprimible: Falso
 Barras de desplazamiento: Ninguna
 Border Line Style: Sólido
 Color de los bordes: 0
 ColorDelTexto: -2147483640
 ColumnOrder: Predeterminado
 Comportamiento de la tecla Entrar: Falso
 Efecto especial: Bajo relieve
 Estilo de los bordes: Primera página
 Event Proc Prefix: Texto30
 Fuente en cursiva: Falso
 IDDelContextoDe Ayuda: 0
 Izquierda: 4937

ÍndiceDeTabulación: 9
 Juego de caracteres para fuentes de texto: 0
 Mostrar cuando: Siempre

Lugares: Automático

Nombre: Texto30
 PermitirAutocorrección: Verdadero
 Section: 0
 Tabulación automática: Falso
 Visible: Verdadero

Nombre de la fuente: MS Sans Serif
 Origen del control: Dm_Denominación
 PuntoDeTabulación: Verdadero
 Superior: 2039
 Tamaño de la fuente: 8

Cuadro de texto: Texto37

Activado: Verdadero
 Alto: 240
 Ancho: 789
 Autoextensible: Falso
 Bloqueado: Falso
 BuscarPorFiltro: 1
 Color del fondo: 16777215
 ColumnHidden: Falso
 ColumnWidth: 1836
 ControlType: 109
 Espesor de la fuente: Normal
 Estilo del fondo: Normal
 Font Bold: No
 Fuente subrayada: Falso

Alineación del texto: General
 Ancho de los bordes: Trazo fino
 Autocomprimible: Falso
 Barras de desplazamiento: Ninguna
 Border Line Style: Sólido
 Color de los bordes: 0
 ColorDelTexto: -2147483640
 ColumnOrder: Predeterminado
 Comportamiento de la tecla Entrar: Falso
 Efecto especial: Bajo relieve
 Estilo de los bordes: Primera página
 Event Proc Prefix: Texto37
 Fuente en cursiva: Falso
 IDDelContextoDe Ayuda: 0

Cogest.mdb (c) EPA
 Formulario: fp11qft174111Dm_Áreas

noviembre de 2000
 Página: 1992

Izquierda:	4077	ÍndiceDeTabulació n:	12
Lugares	Automático	Juego de caracteres para fuentes de texto:	0
Nombre de la fuente:	MS Sans Serif	Mostrar cuando:	Siempre
Origen del control:	Dm_Fechalmputación	Nombre:	Texto37
PuntoDeTabulació n:	Verdadero	PermitirAutocorrección:	Verdadero
Superior:	1303	Section:	0
Tamaño de la fuente:	8	Tabulación automática:	Falso
Visible:	Verdadero	Texto de la barra de estado:	(Automático)
Botón de opción: Todos			
Activado:	Verdadero	Alto:	113
Ancho de los bordes:	Trazo fino	Ancho:	907
Bloqueado:	Falso	Border Line Style:	Sólido
Color de los bordes:	0	ControlType:	105
Efecto especial:	Bajo relieve	Estilo de los bordes:	Primera página
Event Proc Prefix:	Todos	IDDelContextoDe Ayuda:	0
Izquierda:	7540	Mostrar cuando:	Siempre
Nombre:	Todos	Section:	0
Superior:	4136	Valor de la opción:	1
Visible:	Verdadero		
Botón de alternar: Validación			
Activado:	Verdadero	Alto:	396
Ancho:	396	Bloqueado:	Falso
ColorDelTexto:	255	ColumnHidden:	Falso
ColumnOrder:	Predeterminado	ColumnWidth:	Predeterminado
ControlType:	122	Espesor de la fuente:	Negrita
Event Proc Prefix:	Validación	Font Bold:	Sí
Fuente en cursiva:	Falso	Fuente subrayada:	Falso
IDDelContextoDe Ayuda:	0	Imagen:	(mapa de bits)
ÍndiceDeTabulació n:	20	Izquierda:	113
Juego de caracteres para fuentes de texto:	0	Mostrar cuando:	Siempre
Nombre de la fuente:	Arial	Nombre:	Validación
Origen del control:	Dm_Valida	PictureType:	0
PuntoDeTabulació n:	Verdadero	Section:	0
Superior:	3458	Tamaño de la fuente:	8
Título:	VALIDA	TripleState:	Falso
Visible:	Verdadero		

Cogest.mdb (c) EPA
Formulario: fp11qft174111Dm_Áreas

noviembre de 2000
Página: 1993

Código

```
1 Attribute VB_Name = "Form_fp11qft174111Dm_Áreas"
2 Attribute VB_Creatable = True
3 Attribute VB_PredeclaredId = True
4 Attribute VB_Exposed = False
5
6
7 Private Sub BuscarRegistro_Click()
8     DoCmd.OpenForm "fp102qft174111Dm_Filtro", acNormal, acEdit
9 End Sub
10
11 Private Sub Cerrar_Click()
12     Application.Quit
13 End Sub
14
15
16 Private Sub Form_Open(Cancel As Integer)
17     DoCmd.Close acForm, "ft174111Dm_Demandas"
18     DoCmd.OpenForm "ft174111Dm_Demandas", acNormal, "", "", acEdit, acNormal
19
20
21 End Sub
22
23 Private Sub fsqsfDemandas_Enter()
24     DoCmd.Close acForm, "ft174111Dm_Demandas"
25     DoCmd.OpenForm "ft174111Dm_Demandas", acNormal, "", "", acEdit, acNormal
26     MsgBox ("NO HAY REGISTROS EN LA OPCION ELEGIDA")
27     DoCmd.Close acForm, "fsqsf174111Dm_SubformularioDemandas"
28 End Sub
29
30
31
32
33
34 Private Sub ImprimirInforme_Click()
35 On Error GoTo Proc_Imprimir_Err
36
37     DoCmd.OpenReport "rqft174111Dm_ServiciosGenerales", acNormal, "", ""
38
39
40 Proc_Imprimir_Exit:
41     Exit Sub
42
43 Proc_Imprimir_Err:
44     MsgBox Error$
45     Resume Proc_Imprimir_Exit
46
47 End Sub
48
49 Private Sub OPCIONES_AfterUpdate()
50
51 If OPCIONES = 2 Then
52     Me.Filter = "Código=2"
53     Me.FilterOn = True
54
```

Cogest.mdb (c) EPA
Formulario: fp11qft174111Dm_Áreas

noviembre de 2000
Página: 1994

```
55     ElseIf OPCIONES = 0 Then
56         Me.Filter = "Código=0"
57         Me.FilterOn = True
58
59     ElseIf OPCIONES = 3 Then
60         Me.Filter = "Código=3"
61         Me.FilterOn = True
62
63     ElseIf OPCIONES = 4 Then
64         Me.Filter = "Código=4"
65         Me.FilterOn = True
66
67     ElseIf OPCIONES = 5 Then
68         Me.Filter = "Código=5"
69         Me.FilterOn = True
70
71     ElseIf OPCIONES = 6 Then
72         Me.Filter = "Código=6"
73         Me.FilterOn = True
74
75     ElseIf OPCIONES = 7 Then
76         Me.Filter = "Código=7"
77         Me.FilterOn = True
78
79     ElseIf OPCIONES = 8 Then
80         Me.Filter = "Código=8"
81         Me.FilterOn = True
82
83     ElseIf OPCIONES = 9 Then
84         Me.Filter = "Código=9"
85         Me.FilterOn = True
86
87     ElseIf OPCIONES = 10 Then
88         Me.Filter = "Código=10"
89         Me.FilterOn = True
90
91     ElseIf OPCIONES = 11 Then
92         Me.Filter = "Código=11"
93         Me.FilterOn = True
94
95     ElseIf OPCIONES = 12 Then
96         Me.Filter = "Código=12"
97         Me.FilterOn = True
98
99     ElseIf OPCIONES = 13 Then
100        Me.Filter = "Código=13"
101        Me.FilterOn = True
102
103     ElseIf OPCIONES = 14 Then
104        Me.Filter = "Código=14"
105        Me.FilterOn = True
106
107     Else
108        Me.FilterOn = False
109 End If
```

Cogest.mdb (c) EPA
Formulario: fp11qft174111Dm_Áreas

noviembre de 2000
Página: 1995

```
110
111
112 End Sub
113
114
115
116
117
118 Private Sub OPCIONES_Click()
119     DoCmd.Close acForm, "ft174111Dm_Demandas"
120     DoCmd.OpenForm "ft174111Dm_Demandas", acNormal, "", "", acEdit, acNormal
121
122     DoCmd.Close acForm, "fsqsft174111Dm_SubformularioDemandas"
123 End Sub
124
125 Private Sub OPCIONES_Enter()
126     DoCmd.Close acForm, "fsqsft174111Dm_SubformularioDemandas"
127     DoCmd.OpenForm "ft174111Dm_Demandas", acNormal, "", "", acEdit, acNormal
128
129 End Sub
130
131 Private Sub RegistroAnterior_Click()
132 On Error GoTo Err_RegistroAnterior_Click
133     DoCmd.GoToRecord , , acPrevious
134
135 Exit_RegistroAnterior_Click:
136     Exit Sub
137
138 Err_RegistroAnterior_Click:
139     MsgBox ("Llegó al primer registro")
140     DoCmd.GoToRecord , , acFirst
141
142 End Sub
143 Private Sub RegistroSiguiente_Click()
144 On Error GoTo Err_RegistroSiguiente_Click
145
146
147     DoCmd.GoToRecord , , acNext
148
149 Exit_RegistroSiguiente_Click:
150     Exit Sub
151
152 Err_RegistroSiguiente_Click:
153     MsgBox ("Llegó al último registro")
154     DoCmd.GoToRecord , , acLast
155
156 End Sub
157
158 Private Sub Salir_Click()
159     DoCmd.Close
160 End Sub
161 Private Sub AbrirConsultaFrm_Click()
162 On Error GoTo Err_AbrirConsultaFrm_Click
163
164     Dim stDocName As String
```

Cogest.mdb (c) EPA
 Formulario: fp11qft174111Dm_Áreas

noviembre de 2000
 Página: 1996

```

165     Dim stLinkCriteria As String
166
167     stDocName = "fqft174111Dm_ConsulaFormularios"
168     DoCmd.OpenForm stDocName, , , stLinkCriteria
169
170 Exit_AbrirConsultaFrm_Click:
171     Exit Sub
172
173 Err_AbrirConsultaFrm_Click:
174     MsgBox Err.Description
175     Resume Exit_AbrirConsultaFrm_Click
176
177 End Sub
178 Private Sub AbrirConsultaFormulario_Click()
179
180     DoCmd.OpenQuery "qft174111Dm_FrmDemandas"
181 End Sub
182 Private Sub BusczarRegistro_Click()
183
184 On Error GoTo Err_AbrirConsultaFormulario_Click
185
186     Dim stDocName As String
187     Dim stLinkCriteria As String
188
189     stDocName = "fp102qft174111Dm_Filtro"
190     DoCmd.OpenForm stDocName, , , stLinkCriteria
191
192 Exit_AbrirConsultaFormulario_Click:
193     Exit Sub
194
195 Err_AbrirConsultaFormulario_Click:
196     MsgBox Err.Description
197     Resume Exit_AbrirConsultaFormulario_Click
198 End Sub
199 Private Sub Datos_Click()
200
201     DoCmd.OpenForm "fp12qft174111Dm_Datos"
202
203 Exit_Datos_Click:
204     Exit Sub
205
206 Err_Datos_Click:
207     MsgBox Err.Description
208     Resume Exit_Datos_Click
209
210 End Sub
    
```

Permisos de usuario

admin

Cogest.mdb (c) EPA
Formulario: fp11qft174111Dm_Áreas

noviembre de 2000
Página: 1997

Permisos de grupo

Admins
Users

Propiedades

ActivarFiltro:	Falso	ActivarOrden:	Verdadero
Ajuste de tamaño	Verdadero	Allow Updating:	No
AltoDeLaFila:	Predeterminado	AlturaDeFuenteDeHoja	10
AlturaDeLaVentana:	6912	Ancho:	7950
AnchuraDeLaVentana:	8208	Barras de	Ambas
Bloqueos del registro:	Sin bloquear	Botón qué es esto:	Falso
BotónCerrar:	Verdadero	BotonesDeDesplazamie	Verdadero
BotonesMinMax:	3	CentradoAutomático:	Verdadero
Ciclo:	Ninguno	ColorDeLaCuadrículaD	12632256
ComportamientoDeLaC	Ambas	Contar:	103
Cuadro de control:	Verdadero	DatasheetBackColor:	16777215
DatasheetFontName:	Arial	DatasheetForeColor:	0
Diseño a imprimir:	Falso	DistribuciónDeLalmage	Siempre
EfectoDeCeldasDeHoj	Normal	Emergente:	Falso
EspesorDeFuenteDeHo	Normal	Estilo de los bordes:	Ajustable
Fecha de creación:	21/9/00 23.23.13	FrozenColumns:	1
FuenteDeHojaDeDatos	Falso	FuenteDeHojaDeDatos	Falso
HasModule:	Verdadero	IDDelContextoDeAyud	0
Imagen:	(ninguna)	Impresión láser rápida:	Verdadero
InsideHeight:	6348	InsideWidth:	7872
Intervalo de	0	Introducción de datos:	Falso
Línea X:	10	Línea Y:	10
LogicalPageWidth:	9070	Max Button:	Verdadero
Menú contextual:	Verdadero	Min Button:	Verdadero
Modal:	Falso	ModoCambiarTamañoD	Recortar
MosaicoDelmágenes:	Falso	Origen de la paleta:	(Predeterminado)
Origen del registro:	t174111Dm_Demandas	Permitir filtros:	Verdadero
Permitir	Verdadero	PermitirAgregar:	Verdadero
PermitirEliminación:	Verdadero	PictureType:	0
Propietario:	admin	Selectores de registro:	Verdadero
SeparadoresDeRegistro	Verdadero	ShowGrid:	Verdadero
TeclaDePresentaciónPr	Falso	TipoRecordset:	Todos los registros
Título:	EDITOR DEMANDAS	Última actualización:	2/10/00 9.07.51
Visible:	Falso	Vista predeterminada:	Formulario simple
Vistas permitidas:	Ambas		

Objetos

Sección: Detalle

Alto:	4648	Autocomprimible:	Falso
Autoextensible:	Falso	Color del fondo:	-2147483633
Efecto especial:	Sin relieve	En selección:	Falso
Event Proc Prefix:	Detalle	Forzar nueva	Ninguno
		página:	
Mantener juntos:	Falso	Mostrar cuando:	Siempre
Nombre:	Detalle	NuevaFilaOColum	Ninguno
		na:	
Visible:	Verdadero		

Sección: EncabezadoDelFormulario

Alto:	796	Autocomprimible:	Falso
Autoextensible:	Falso	Color del fondo:	-2147483633

Cogest.mdb (c) EPA
 Formulario: fp12qft174111Dm_Datos

noviembre de 2000
 Página: 1999

Efecto especial: Sin relieve
 Event Proc Prefix: EncabezadoDelFormulario

En selección: Falso
 Forzar nueva página: Ninguno

Mantener juntos: Falso
 Nombre: EncabezadoDelFormulario

Mostrar cuando: Siempre
 NuevaFilaOColumna: Ninguno

Visible: Verdadero

Sección: PieDelFormulario

Alto: 907
 Autoextensible: Falso
 Efecto especial: Sin relieve
 Event Proc Prefix: PieDelFormulario

Autocomprimible: Falso
 Color del fondo: -2147483633
 En selección: Falso
 Forzar nueva página: Ninguno

Mantener juntos: Falso
 Nombre: PieDelFormulario

Mostrar cuando: Siempre
 NuevaFilaOColumna: Ninguno

Visible: Verdadero

Botón de comando: AbrirConsulta

Activado: Verdadero
 Alto: 576
 Cancelar: Falso
 ControlTipText: AbriConsulta
 Espesor de la fuente: Normal
 Font Bold: No
 Fuente subrayada: Falso

Al hacer clic: [Event Procedure]
 Ancho: 576
 ColorDelTexto: 0
 ControlType: 104
 Event Proc Prefix: AbrirConsulta

Imagen: (mapa de bits)

Fuente en cursiva: Falso
 IDDelContextoDe Ayuda: 0
 ÍndiceDeTabulación: 4

Izquierda: 6803

Juego de caracteres para fuentes de texto: 0
 Nombre de la fuente: MS Sans Serif

Mostrar cuando: Siempre

Nombre: AbrirConsulta
 Predeterminado: Falso

PictureType: 0
 PuntoDeTabulación: Verdadero
 Section: 2

Repetición automática: Falso
 Superior: 170

Tamaño de la fuente: 8
 Transparente: Falso

Título: AbrirConsulta
 Visible: Verdadero

Botón de comando: CerrarVentana

Activado: Verdadero
 Alto: 576
 Cancelar: Falso
 ControlTipText: Cerrar ventana
 Espesor de la fuente: Normal
 Font Bold: No
 Fuente subrayada: Falso

Al hacer clic: [Event Procedure]
 Ancho: 576
 ColorDelTexto: 0
 ControlType: 104
 Event Proc Prefix: CerrarVentana

Imagen: (mapa de bits)

Fuente en cursiva: Falso
 IDDelContextoDe Ayuda: 0
 ÍndiceDeTabulación: 1

Izquierda: 3145

Juego de caracteres para fuentes de texto: 0
 Nombre de la fuente: MS Sans Serif

Mostrar cuando: Siempre

Cogest.mdb (c) EPA
 Formulario: fp12qft174111Dm_Datos

noviembre de 2000
 Página: 2000

PictureType: 0
 PuntoDeTabulació Verdadero
 n:
 Section: 2
 Tamaño de la fuente: 8
 Transparente: Falso

Casilla de verificación: Dm_Acepta

Activado: Verdadero
 Ancho de los bordes: Trazo fino
 Bloqueado: Falso
 Color de los bordes: 0
 ColumnOrder: Predeterminado
 ControlType: 106
 Estilo de los bordes: Primera página
 IDDelContextoDe Ayuda: 0
 Izquierda: 6618
 Nombre: Dm_Acepta
 PuntoDeTabulació n:
 Superior: 456
 TripleState: Falso

Etiqueta: Dm_Acepta Etiqueta

Alineación del texto: General
 Ancho de los bordes: Trazo fino
 Border Line Style: Sólido
 Color del fondo: -2147483633
 ControlType: 100
 Espesor de la fuente: Normal
 Estilo del fondo: Transparente
 Font Bold: No
 Fuente subrayada: Falso
 Izquierda: 5955
 Mostrar cuando: Siempre
 Nombre: Dm_Acepta Etiqueta
 Superior: 451
 Título: Acep

Cuadro de texto: Dm_Alias

Activado: Verdadero
 Alto: 240
 Ancho: 3165
 Autoextensible: Falso

Nombre: CerrarVentana
 Predeterminado: Falso
 Repetición automática: Falso
 Superior: 113
 Título: CerrarVentana

Visible: Verdadero

Alto: 285
 Ancho: 168

Border Line Style: Sólido
 ColumnHidden: Falso
 ColumnWidth: 792
 Efecto especial: Bajo relieve
 Event Proc Prefix: Dm_Acepta

ÍndiceDeTabulació n: 34
 Mostrar cuando: Siempre
 Origen del control: Dm_Acepta
 Section: 0

Texto de la barra de estado: Jefe área
 Visible: Verdadero

Alto: 255

Ancho: 555

Color de los bordes: 0
 ColorDelTexto: -2147483630
 Efecto especial: Sin relieve
 Estilo de los bordes: Todas las páginas
 Event Proc Prefix: Dm_Acepta_Etiqueta
 Fuente en cursiva: Falso
 IDDelContextoDe Ayuda: 0

Juego de caracteres para fuentes de texto: MS Sans Serif
 Nombre de la fuente: MS Sans Serif

Section: 0
 Tamaño de la fuente: 8

Visible: Verdadero

Alineación del texto: General
 Ancho de los bordes: Trazo fino
 Autocomprimible: Falso
 Barras de desplazamiento: Ninguna

Cogest.mdb (c) EPA
 Formulario: fp12qft174111Dm_Datos

noviembre de 2000
 Página: 2001

Bloqueado:	Falso	Border Line Style:	Sólido
BuscarPorFiltro:	1	Color de los bordes:	0
Color del fondo:	-2147483643	ColorDelTexto:	-2147483640
ColumnHidden:	Falso	ColumnOrder:	Predeterminado
ColumnWidth:	2568	Comportamiento de la tecla Entrar:	Falso
ControlType:	109	Efecto especial:	Bajo relieve
Espesor de la fuente:	Normal	Estilo de los bordes:	Primera página
Estilo del fondo:	Normal	Event Proc Prefix:	Dm_Alias
Font Bold:	No	Fuente en cursiva:	Falso
Fuente subrayada:	Falso	IDDelContextoDe Ayuda:	0
ÍndiceDeTabulación:	4	Izquierda:	690
Juego de caracteres para fuentes de texto:	0	Lugares:	Automático
Mostrar cuando:	Siempre	Nombre de la fuente:	MS Sans Serif
Nombre:	Dm_Alias	Origen del control:	Dm_Alias
PermitirAutocorrección:	Verdadero	PuntoDeTabulación:	Verdadero
Section:	0	Superior:	2082
Tabulación automática:	Falso	Tamaño de la fuente:	8
Texto de la barra de estado:	Nuevo. Localidad&Objeto (dos palabras separadas por guión largo)	Visible:	Verdadero
Etiqueta: Dm_Alias Etiqueta			
Alineación del texto:	General	Alto:	285
Ancho de los bordes:	Trazo fino	Ancho:	525
Border Line Style:	Sólido	Color de los bordes:	0
Color del fondo:	-2147483633	ColorDelTexto:	-2147483630
ControlType:	100	Efecto especial:	Sin relieve
Espesor de la fuente:	Normal	Estilo de los bordes:	Todas las páginas
Estilo del fondo:	Transparente	Event Proc Prefix:	Dm_Alias_Etiqueta
Font Bold:	No	Fuente en cursiva:	Falso
Fuente subrayada:	Falso	IDDelContextoDe Ayuda:	0
Izquierda:	0	Juego de caracteres para fuentes de texto:	0
Mostrar cuando:	Siempre	Nombre de la fuente:	MS Sans Serif
Nombre:	Dm_Alias Etiqueta	Section:	0
Superior:	2028	Tamaño de la fuente:	8
Título:	Alias	Visible:	Verdadero
Cuadro de texto: Dm_AperturaPlicas			
Activado:	Verdadero	Alineación del texto:	General
Alto:	240	Ancho de los bordes:	Trazo fino
Ancho:	1305	Autocomprimible:	Falso
Autoextensible:	Falso	Barras de desplazamiento:	Ninguna

Cogest.mdb (c) EPA
 Formulario: fp12qft174111Dm_Datos

noviembre de 2000
 Página: 2002

Bloqueado:	Falso	Border Line Style:	Sólido
BuscarPorFiltro:	1	Color de los bordes:	0
Color del fondo:	-2147483643	ColorDelTexto:	-2147483640
ColumnHidden:	Falso	ColumnOrder:	Predeterminado
ColumnWidth:	3000	Comportamiento de la tecla Entrar:	Falso
ControlType:	109	Efecto especial:	Bajo relieve
Espesor de la fuente:	Normal	Estilo de los bordes:	Primera página
Estilo del fondo:	Normal	Event Proc Prefix:	Dm_AperturaPlicas
Font Bold:	No	Fuente en cursiva:	Falso
Fuente subrayada:	Falso	IDDelContextoDe Ayuda:	0
ÍndiceDeTabulación:	25	Izquierda:	4597
n:		Lugares:	Automático
Juego de caracteres para fuentes de texto:	0	Nombre de la fuente:	MS Sans Serif
Mostrar cuando:	Siempre	Origen del control:	Dm_AperturaPlicas
Nombre:	Dm_AperturaPlicas	PuntoDeTabulación:	Verdadero
PermitirAutocorrección:	Verdadero	n:	
Section:	0	Superior:	1644
Tabulación automática:	Falso	Tamaño de la fuente:	8
Texto de la barra de estado:	Apert_Prop	Visible:	Verdadero
Etiqueta: Dm_AperturaPlicas Etiqueta			
Alineación del texto:	General	Alto:	255
Ancho de los bordes:	Trazo fino	Ancho:	555
Border Line Style:	Sólido	Color de los bordes:	0
Color del fondo:	-2147483633	ColorDelTexto:	-2147483630
ControlType:	100	Efecto especial:	Sin relieve
Espesor de la fuente:	Normal	Estilo de los bordes:	Todas las páginas
Estilo del fondo:	Transparente	Event Proc Prefix:	Dm_AperturaPlicas_Etiqueta
Font Bold:	No	Fuente en cursiva:	Falso
Fuente subrayada:	Falso	IDDelContextoDe Ayuda:	0
Izquierda:	3968	Juego de caracteres para fuentes de texto:	0
Mostrar cuando:	Siempre	Nombre de la fuente:	MS Sans Serif
Nombre:	Dm_AperturaPlicas Etiqueta	Section:	0
Superior:	1650	Tamaño de la fuente:	8
Título:	Plicas	Visible:	Verdadero
Cuadro de texto: Dm_BO			
Activado:	Verdadero	Alineación del texto:	General
Alto:	240	Ancho de los bordes:	Trazo fino
Ancho:	1305	Autocomprimible:	Falso
Autoextensible:	Falso	Barras de desplazamiento:	Ninguna

Cogest.mdb (c) EPA
 Formulario: fp12qft174111Dm_Datos

noviembre de 2000
 Página: 2003

Bloqueado:	Falso	Border Line Style:	Sólido
BuscarPorFiltro:	1	Color de los bordes:	0
Color del fondo:	-2147483643	ColorDelTexto:	-2147483640
ColumnHidden:	Falso	ColumnOrder:	Predeterminado
ColumnWidth:	3000	Comportamiento de la tecla Entrar:	Falso
ControlType:	109	Efecto especial:	Bajo relieve
Espesor de la fuente:	Normal	Estilo de los bordes:	Primera página
Estilo del fondo:	Normal	Event Proc Prefix:	Dm_BO
Font Bold:	No	Fuente en cursiva:	Falso
Fuente subrayada:	Falso	IDDelContextoDe Ayuda:	0
ÍndiceDeTabulación:	16	Izquierda:	4597
n:		Lugares:	Automático
Juego de caracteres para fuentes de texto:	0	Nombre de la fuente:	MS Sans Serif
Mostrar cuando:	Siempre	Origen del control:	Dm_BO
Nombre:	Dm_BO	PuntoDeTabulación:	Verdadero
PermitirAutocorrección:	Verdadero	n:	
Section:	0	Superior:	2324
Tabulación automática:	Falso	Tamaño de la fuente:	8
Texto de la barra de estado:	BO	Visible:	Verdadero
Etiqueta: Dm_BO Etiqueta			
Alineación del texto:	General	Alto:	255
Ancho de los bordes:	Trazo fino	Ancho:	510
Border Line Style:	Sólido	Color de los bordes:	0
Color del fondo:	-2147483633	ColorDelTexto:	-2147483630
ControlType:	100	Efecto especial:	Sin relieve
Espesor de la fuente:	Normal	Estilo de los bordes:	Todas las páginas
Estilo del fondo:	Transparente	Event Proc Prefix:	Dm_BO_Etiqueta
Font Bold:	No	Fuente en cursiva:	Falso
Fuente subrayada:	Falso	IDDelContextoDe Ayuda:	0
Izquierda:	3968	Juego de caracteres para fuentes de texto:	0
Mostrar cuando:	Siempre	Nombre de la fuente:	MS Sans Serif
Nombre:	Dm_BO Etiqueta	Section:	0
Superior:	2325	Tamaño de la fuente:	8
Título:	BO	Visible:	Verdadero
Casilla de verificación: Dm_Carreteras			
Activado:	Verdadero	Alto:	240
Ancho de los bordes:	Trazo fino	Ancho:	260
Bloqueado:	Falso	Border Line Style:	Sólido
Color de los bordes:	0	ColumnHidden:	Falso
ColumnOrder:	Predeterminado	ColumnWidth:	Predeterminado

Cogest.mdb (c) EPA
 Formulario: fp12qft174111Dm_Datos

noviembre de 2000
 Página: 2004

ControlType: 106
 Estilo de los bordes: Primera página
 IDDelContextoDe Ayuda: 0
 Izquierda: 7603
 Nombre: Dm_Carreteras
 PuntoDeTabulación: Verdadero
 Superior: 850
 TripleState: Falso

Efecto especial: Bajo relieve
 Event Proc Prefix: Dm_Carreteras
 ÍndiceDeTabulación: 8
 Mostrar cuando: Siempre
 Origen del control: Dm_Carreteras
 Section: 0
 Texto de la barra de estado: Área
 Visible: Verdadero

Etiqueta: Dm_Carreteras Etiqueta

Alineación del texto: General
 Ancho de los bordes: Trazo fino
 Border Line Style: Sólido
 Color del fondo: -2147483633
 ControlType: 100
 Espesor de la fuente: Normal
 Estilo del fondo: Transparente
 Font Bold: No
 Fuente subrayada: Falso
 Izquierda: 6888
 Mostrar cuando: Siempre
 Nombre: Dm_Carreteras Etiqueta
 Superior: 855
 Título: Carrs

Alto: 255
 Ancho: 975
 Color de los bordes: 0
 ColorDelTexto: -2147483630
 Efecto especial: Sin relieve
 Estilo de los bordes: Todas las páginas
 Event Proc Prefix: Dm_Carreteras_Etiqueta
 Fuente en cursiva: Falso
 IDDelContextoDe Ayuda: 0
 Juego de caracteres para fuentes de texto: MS Sans Serif
 Nombre de la fuente: MS Sans Serif
 Section: 0
 Tamaño de la fuente: 8
 Visible: Verdadero

Cuadro de texto: Dm_CdDemanda

Activado: Verdadero
 Alto: 240
 Ancho: 900
 Autoextensible: Falso
 Bloqueado: Falso
 BuscarPorFiltro: 1
 Color del fondo: -2147483643
 ColumnHidden: Falso
 ColumnWidth: 1701
 ControlType: 109
 Espesor de la fuente: Normal
 Estilo del fondo: Normal
 Font Bold: No
 Fuente subrayada: Falso
 ÍndiceDeTabulación: 0
 Juego de

Alineación del texto: General
 Ancho de los bordes: Trazo fino
 Autocomprimible: Falso
 Barras de desplazamiento: Ninguna
 Border Line Style: Sólido
 Color de los bordes: 0
 ColorDelTexto: -2147483640
 ColumnOrder: Predeterminado
 Comportamiento de la tecla Entrar: Falso
 Efecto especial: Bajo relieve
 Estilo de los bordes: Primera página
 Event Proc Prefix: Dm_CdDemanda
 Fuente en cursiva: Falso
 IDDelContextoDe Ayuda: 0
 Izquierda: 630

Cogest.mdb (c) EPA
 Formulario: fp12qft174111Dm_Datos

noviembre de 2000
 Página: 2005

caracteres para
 fuentes de texto:
 Mostrar cuando: Siempre
 Nombre: Dm_CdDemanda
 PermitirAutocorrección: Verdadero
 Section: 0
 Tabulación automática: Falso
 Visible: Verdadero

Lugares Automático
 Nombre de la fuente: MS Sans Serif
 Origen del control: Dm_CdDemanda
 PuntoDeTabulación: Verdadero
 n:
 Superior: 114
 Tamaño de la fuente: 8

Etiqueta: Dm_CdDemanda Etiqueta

Alineación del texto: General
 Ancho de los bordes: Trazo fino
 Border Line Style: Sólido
 Color del fondo: -2147483633
 ControlType: 100
 Espesor de la fuente: Normal
 Estilo del fondo: Transparente
 Font Bold: No
 Fuente subrayada: Falso
 Izquierda: 0

Alto: 285
 Ancho: 330
 Color de los bordes: 0
 ColorDelTexto: -2147483630
 Efecto especial: Sin relieve
 Estilo de los bordes: Todas las páginas
 Event Proc Prefix: Dm_CdDemanda_Etiqueta
 Fuente en cursiva: Falso
 IDDelContextoDe Ayuda: 0
 Juego de caracteres para fuentes de texto: MS Sans Serif
 Nombre de la fuente: MS Sans Serif
 Section: 0
 Tamaño de la fuente: 8
 Visible: Verdadero

Mostrar cuando: Siempre
 Nombre: Dm_CdDemanda Etiqueta
 Superior: 120
 Título: Cd

Cuadro de texto: Dm_CdgAd

Activado: Verdadero
 Alto: 240
 Ancho: 852
 Autoextensible: Falso
 Bloqueado: Falso
 BuscarPorFiltro: 1
 Color del fondo: -2147483643
 ColumnHidden: Falso
 ColumnWidth: 468
 ControlType: 109
 Espesor de la fuente: Normal
 Estilo del fondo: Normal
 Font Bold: No
 Fuente subrayada: Falso

Alineación del texto: General
 Ancho de los bordes: Trazo fino
 Autocomprimible: Falso
 Barras de desplazamiento: Ninguna
 Border Line Style: Sólido
 Color de los bordes: 0
 ColorDelTexto: -2147483640
 ColumnOrder: Predeterminado
 Comportamiento de la tecla Entrar: Falso
 Efecto especial: Bajo relieve
 Estilo de los bordes: Primera página
 Event Proc Prefix: Dm_CdgAd
 Fuente en cursiva: Falso
 IDDelContextoDe Ayuda: 0
 Izquierda: 6855

ÍndiceDeTabulación: 44
 n:
 Juego de caracteres para fuentes de texto: 0

Cogest.mdb (c) EPA
 Formulario: fp12qft174111Dm_Datos

noviembre de 2000
 Página: 2006

Mostrar cuando:	Siempre	Lugares	Automático
Nombre:	Dm_CdgAd	Nombre de la fuente:	MS Sans Serif
PermitirAutocorrección:	Verdadero	Origen del control:	Dm_CdgAd
Section:	0	PuntoDeTabulación:	Verdadero
Tabulación automática:	Falso	Superior:	3019
Texto de la barra de estado:	Clasificación automática de las demandas entradas: Administrador base de datos.	Tamaño de la fuente:	8
		Visible:	Verdadero
Etiqueta: Dm_CdgAd Etiqueta			
Alineación del texto:	General	Alto:	240
Ancho de los bordes:	Trazo fino	Ancho:	513
Border Line Style:	Sólido	Color de los bordes:	0
Color del fondo:	-2147483633	ColorDelTexto:	-2147483630
ControlType:	100	Efecto especial:	Sin relieve
Espesor de la fuente:	Normal	Estilo de los bordes:	Todas las páginas
Estilo del fondo:	Transparente	Event Proc Prefix:	Dm_CdgAd_Etiqueta
Font Bold:	No	Fuente en cursiva:	Falso
Fuente subrayada:	Falso	IDDelContextoDe Ayuda:	0
Izquierda:	6973	Juego de caracteres para fuentes de texto:	0
Mostrar cuando:	Siempre	Nombre de la fuente:	MS Sans Serif
Nombre:	Dm_CdgAd Etiqueta	Section:	0
Superior:	3004	Tamaño de la fuente:	8
Título:	Dm_CdgAd	Visible:	Verdadero
Cuadro de texto: Dm_Clasificación			
Activado:	Verdadero	Alineación del texto:	General
Alto:	267	Ancho de los bordes:	Trazo fino
Ancho:	1305	Autocomprimible:	Falso
Autoextensible:	Falso	Barras de desplazamiento:	Sólo vertical
Bloqueado:	Falso	Border Line Style:	Sólido
BuscarPorFiltro:	1	Color de los bordes:	0
Color del fondo:	-2147483643	ColorDelTexto:	-2147483640
ColumnHidden:	Falso	ColumnOrder:	Predeterminado
ColumnWidth:	3000	Comportamiento de la tecla Entrar:	Verdadero
ControlType:	109	Efecto especial:	Bajo relieve
Espesor de la fuente:	Normal	Estilo de los bordes:	Primera página
Estilo del fondo:	Normal	Event Proc Prefix:	Dm_Clasificación
Font Bold:	No	Fuente en cursiva:	Falso
Fuente subrayada:	Falso	IDDelContextoDe Ayuda:	0
ÍndiceDeTabulación:	21	Izquierda:	4597
n:			
Juego de caracteres para	0		

Cogest.mdb (c) EPA
 Formulario: fp12qft174111Dm_Datos

noviembre de 2000
 Página: 2007

fuentes de texto:		Lugares	Automático
Mostrar cuando:	Siempre	Nombre de la fuente:	MS Sans Serif
Nombre:	Dm_Clasificación	Origen del control:	Dm_Clasificación
PermitirAutocorrección:	Verdadero	PuntoDeTabulación:	Verdadero
Section:	0	n:	
Tabulación automática:	Falso	Superior:	141
Texto de la barra de estado:	Clasificac	Tamaño de la fuente:	8
		Visible:	Verdadero
Etiqueta: Dm_Clasificación Etiqueta			
Alineación del texto:	General	Alto:	255
Ancho de los bordes:	Trazo fino	Ancho:	525
Border Line Style:	Sólido	Color de los bordes:	0
Color del fondo:	-2147483633	ColorDelTexto:	-2147483630
ControlType:	100	Efecto especial:	Sin relieve
Espesor de la fuente:	Normal	Estilo de los bordes:	Todas las páginas
Estilo del fondo:	Transparente	Event Proc Prefix:	Dm_Clasificación_Etiqueta
Font Bold:	No	Fuente en cursiva:	Falso
Fuente subrayada:	Falso	IDDelContextoDe Ayuda:	0
Izquierda:	3968	Juego de caracteres para fuentes de texto:	
Mostrar cuando:	Siempre	Nombre de la fuente:	MS Sans Serif
Nombre:	Dm_Clasificación Etiqueta	Section:	0
Superior:	120	Tamaño de la fuente:	8
Título:	Clasif	Visible:	Verdadero
Cuadro de texto: Dm_Comunidad			
Activado:	Verdadero	Alineación del texto:	General
Alto:	240	Ancho de los bordes:	Trazo fino
Ancho:	1785	Autocomprimible:	Falso
Autoextensible:	Falso	Barras de desplazamiento:	Ninguna
Bloqueado:	Falso	Border Line Style:	Sólido
BuscarPorFiltro:	1	Color de los bordes:	0
Color del fondo:	-2147483643	ColorDelTexto:	-2147483640
ColumnHidden:	Falso	ColumnOrder:	Predeterminado
ColumnWidth:	1728	Comportamiento de la tecla Entrar:	Falso
ControlType:	109	Efecto especial:	Bajo relieve
Espesor de la fuente:	Normal	Estilo de los bordes:	Primera página
Estilo del fondo:	Normal	Event Proc Prefix:	Dm_Comunidad
Font Bold:	No	Fuente en cursiva:	Falso
Fuente subrayada:	Falso	IDDelContextoDe Ayuda:	0
ÍndiceDeTabulación:	13	Izquierda:	2080
n:			
Juego de caracteres para	0		

fuentes de texto:		Lugares	Automático
Mostrar cuando:	Siempre	Nombre de la fuente:	MS Sans Serif
Nombre:	Dm_Comunidad	Origen del control:	Dm_Comunidad
PermitirAutocorrección:	Verdadero	PuntoDeTabulación:	Verdadero
Section:	0	n:	
Tabulación automática:	Falso	Superior:	113
Texto de la barra de estado:	Com_Aut	Tamaño de la fuente:	8
		Visible:	Verdadero
Etiqueta: Dm_Comunidad Etiqueta			
Alineación del texto:	General	Alto:	255
Ancho de los bordes:	Trazo fino	Ancho:	510
Border Line Style:	Sólido	Color de los bordes:	0
Color del fondo:	-2147483633	ColorDelTexto:	-2147483630
ControlType:	100	Efecto especial:	Sin relieve
Espesor de la fuente:	Normal	Estilo de los bordes:	Todas las páginas
Estilo del fondo:	Transparente	Event Proc Prefix:	Dm_Comunidad_Etiqueta
Font Bold:	No	Fuente en cursiva:	Falso
Fuente subrayada:	Falso	IDDelContextoDe Ayuda:	0
Izquierda:	1590	Juego de caracteres para fuentes de texto:	
Mostrar cuando:	Siempre	Nombre de la fuente:	MS Sans Serif
Nombre:	Dm_Comunidad Etiqueta	Section:	0
Superior:	120	Tamaño de la fuente:	8
Título:	Com	Visible:	Verdadero
Casilla de verificación: Dm_Defectuoso			
Activado:	Verdadero	Alto:	285
Ancho de los bordes:	Trazo fino	Ancho:	168
Bloqueado:	Falso	Border Line Style:	Sólido
Color de los bordes:	0	ColumnHidden:	Falso
ColumnOrder:	Predeterminado	ColumnWidth:	Predeterminado
ControlType:	106	Efecto especial:	Bajo relieve
Estilo de los bordes:	Primera página	Event Proc Prefix:	Dm_Defectuoso
IDDelContextoDe Ayuda:	0	ÍndiceDeTabulación:	36
Izquierda:	6618	n:	
Nombre:	Dm_Defectuoso	Mostrar cuando:	Siempre
PuntoDeTabulación:	Verdadero	Origen del control:	Dm_Defectuoso
n:		Section:	0
Superior:	1140	Texto de la barra de estado:	Servicios generales
TripleState:	Falso	Visible:	Verdadero
Etiqueta: Dm_Defectuoso Etiqueta			
Alineación del texto:	General	Alto:	255
Ancho de los bordes:	Trazo fino		

Cogest.mdb (c) EPA
 Formulario: fp12qft174111Dm_Datos

noviembre de 2000
 Página: 2009

Border Line Style: Sólido	Ancho: 510
Color del fondo: -2147483633	Color de los bordes: 0
ControlType: 100	ColorDelTexto: -2147483630
Espesor de la fuente: Normal	Efecto especial: Sin relieve
Estilo del fondo: Transparente	Estilo de los bordes: Todas las páginas
Font Bold: No	Event Proc Prefix: Dm_Defectuoso_Etiqueta
Fuente subrayada: Falso	Fuente en cursiva: Falso
Izquierda: 5955	IDDelContextoDe Ayuda: 0
Mostrar cuando: Siempre	Juego de caracteres para fuentes de texto: 0
Nombre: Dm_Defectuoso Etiqueta	Nombre de la fuente: MS Sans Serif
Superior: 1113	Section: 0
Título: Def	Tamaño de la fuente: 8
	Visible: Verdadero

Cuadro de texto: Dm_Demandante

Activado: Verdadero	Alineación del texto: General
Alto: 240	Ancho de los bordes: Trazo fino
Ancho: 3240	Autocomprimible: Falso
Autoextensible: Falso	Barras de desplazamiento: Ninguna
Bloqueado: Falso	Border Line Style: Sólido
BuscarPorFiltro: 1	Color de los bordes: 0
Color del fondo: -2147483643	ColorDelTexto: -2147483640
ColumnHidden: Falso	ColumnOrder: Predeterminado
ColumnWidth: 2568	Comportamiento de la tecla Entrar: Falso
ControlType: 109	Efecto especial: Bajo relieve
Espesor de la fuente: Normal	Estilo de los bordes: Primera página
Estilo del fondo: Normal	Event Proc Prefix: Dm_Demandante
Font Bold: No	Fuente en cursiva: Falso
Fuente subrayada: Falso	IDDelContextoDe Ayuda: 0
ÍndiceDeTabulación n: 7	Izquierda: 630
Juego de caracteres para fuentes de texto: 0	Lugares: Automático
Mostrar cuando: Siempre	Nombre de la fuente: MS Sans Serif
Nombre: Dm_Demandante	Origen del control: Dm_Demandante
PermitirAutocorrección: Verdadero	PuntoDeTabulación n: Verdadero
Section: 0	Superior: 4254
Tabulación automática: Falso	Tamaño de la fuente: 8
Texto de la barra de estado: Enlaza con Terceros.	Visible: Verdadero

Etiqueta: Dm_Demandante Etiqueta

Alineación del texto: General	Alto: 285
Ancho de los bordes: Trazo fino	

Cogest.mdb (c) EPA
 Formulario: fp12qft174111Dm_Datos

noviembre de 2000
 Página: 2010

Border Line Style: Sólido	Ancho: 510
Color del fondo: -2147483633	Color de los bordes: 0
ControlType: 100	ColorDelTexto: -2147483630
Espesor de la fuente: Normal	Efecto especial: Sin relieve
Estilo del fondo: Transparente	Estilo de los bordes: Todas las páginas
Font Bold: No	Event Proc Prefix: Dm_Demandante_Etiqueta
Fuente subrayada: Falso	Fuente en cursiva: Falso
Izquierda: 0	IDDelContextoDe Ayuda: 0
Mostrar cuando: Siempre	Juego de caracteres para fuentes de texto: 0
Nombre: Dm_Demandante Etiqueta	Nombre de la fuente: MS Sans Serif
Superior: 4187	Section: 0
Título: Dem	Tamaño de la fuente: 8
	Visible: Verdadero
Cuadro de texto: Dm_Denominación	
Activado: Verdadero	Alineación del texto: General
Alto: 1122	Ancho de los bordes: Trazo fino
Ancho: 3225	Autocomprimible: Falso
Autoextensible: Falso	Barras de desplazamiento: Sólo vertical
Bloqueado: Falso	Border Line Style: Sólido
BuscarPorFiltro: 1	Color de los bordes: 0
Color del fondo: -2147483643	ColorDelTexto: -2147483640
ColumnHidden: Falso	ColumnOrder: Predeterminado
ColumnWidth: 3000	Comportamiento de la tecla Entrar: Verdadero
ControlType: 109	Efecto especial: Bajo relieve
Espesor de la fuente: Normal	Estilo de los bordes: Primera página
Estilo del fondo: Normal	Event Proc Prefix: Dm_Denominación
Font Bold: No	Fuente en cursiva: Falso
Fuente subrayada: Falso	IDDelContextoDe Ayuda: 0
ÍndiceDeTabulación: 2	Izquierda: 630
n: 0	Lugares: Automático
Juego de caracteres para fuentes de texto: 0	Nombre de la fuente: MS Sans Serif
Mostrar cuando: Siempre	Origen del control: Dm_Denominación
Nombre: Dm_Denominación	PuntoDeTabulación: Verdadero
PermitirAutocorrección: Verdadero	n: 838
Section: 0	Superior: 8
Tabulación automática: Falso	Tamaño de la fuente: 8
Texto de la barra de estado: Objeto	Visible: Verdadero
Etiqueta: Dm_Denominación Etiqueta	
Alineación del texto: General	Alto: 285
Ancho de los bordes: Trazo fino	

Cogest.mdb (c) EPA
 Formulario: fp12qft174111Dm_Datos

noviembre de 2000
 Página: 2011

Border Line Style: Sólido	Ancho: 450
Color del fondo: -2147483633	Color de los bordes: 0
ControlType: 100	ColorDelTexto: -2147483630
Espesor de la fuente: Normal	Efecto especial: Sin relieve
Estilo del fondo: Transparente	Estilo de los bordes: Todas las páginas
Font Bold: No	Event Proc Prefix: Dm_Denominación_Etiqueta
Fuente subrayada: Falso	Fuente en cursiva: Falso
Izquierda: 0	IDDelContextoDe: 0
Mostrar cuando: Siempre	Ayuda: 0
Nombre: Dm_Denominación Etiqueta	Juego de caracteres para fuentes de texto: MS Sans Serif
Superior: 850	Section: 0
Título: Den	Tamaño de la fuente: 8
	Visible: Verdadero

Casilla de verificación: Dm_Desfavorable

Activado: Verdadero	Alto: 285
Ancho de los bordes: Trazo fino	Ancho: 168
Bloqueado: Falso	Border Line Style: Sólido
Color de los bordes: 0	ColumnHidden: Falso
ColumnOrder: Predeterminado	ColumnWidth: 828
ControlType: 106	Efecto especial: Bajo relieve
Estilo de los bordes: Primera página	Event Proc Prefix: Dm_Desfavorable
IDDelContextoDe: 0	ÍndiceDeTabulación: 37
Ayuda: 6618	Mostrar cuando: Siempre
Izquierda: 6618	Origen del control: Dm_Desfavorable
Nombre: Dm_Desfavorable	Section: 0
PuntoDeTabulación: Verdadero	Texto de la barra de estado: Servicios generales
n: 1482	Visible: Verdadero
Superior: 1482	
TripleState: Falso	

Etiqueta: Dm_Desfavorable Etiqueta

Alineación del texto: General	Alto: 255
Ancho de los bordes: Trazo fino	Ancho: 510
Border Line Style: Sólido	Color de los bordes: 0
Color del fondo: -2147483633	ColorDelTexto: -2147483630
ControlType: 100	Efecto especial: Sin relieve
Espesor de la fuente: Normal	Estilo de los bordes: Todas las páginas
Estilo del fondo: Transparente	Event Proc Prefix: Dm_Desfavorable_Etiqueta
Font Bold: No	Fuente en cursiva: Falso
Fuente subrayada: Falso	IDDelContextoDe: 0
Izquierda: 5955	Ayuda: 0
Mostrar cuando: Siempre	Juego de caracteres para fuentes de texto: MS Sans Serif
Nombre: Dm_Desfavorable Etiqueta	Section: 0

Cogest.mdb (c) EPA
 Formulario: fp12qft174111Dm_Datos

noviembre de 2000
 Página: 2012

Superior:	1444	Tamaño de la fuente:	8
Título:	Desf	Visible:	Verdadero
Cuadro de texto: Dm_Entrega			
Activado:	Verdadero	Alineación del texto:	General
Alto:	240	Ancho de los bordes:	Trazo fino
Ancho:	1305	Autocomprimible:	Falso
Autoextensible:	Falso	Barras de desplazamiento:	Ninguna
Bloqueado:	Falso	Border Line Style:	Sólido
BuscarPorFiltro:	1	Color de los bordes:	0
Color del fondo:	-2147483643	ColorDelTexto:	-2147483640
ColumnHidden:	Falso	ColumnOrder:	Predeterminado
ColumnWidth:	3000	Comportamiento de la tecla Entrar:	Falso
ControlType:	109	Efecto especial:	Bajo relieve
Espesor de la fuente:	Normal	Estilo de los bordes:	Primera página
Estilo del fondo:	Normal	Event Proc Prefix:	Dm_Entrega
Font Bold:	No	Fuente en cursiva:	Falso
Fuente subrayada:	Falso	IDDelContextoDe Ayuda:	0
ÍndiceDeTabulación:	24	Izquierda:	4597
Juego de caracteres para fuentes de texto:	0	Lugares:	Automático
Mostrar cuando:	Siempre	Nombre de la fuente:	MS Sans Serif
Nombre:	Dm_Entrega	Origen del control:	Dm_Entrega
PermitirAutocorrección:	Verdadero	PuntoDeTabulación:	Verdadero
Section:	0	Superior:	1303
Tabulación automática:	Falso	Tamaño de la fuente:	8
Texto de la barra de estado:	Inst_Hasta	Visible:	Verdadero

Etiqueta: Dm_Entrega Etiqueta			
Alineación del texto:	General	Alto:	255
Ancho de los bordes:	Trazo fino	Ancho:	510
Border Line Style:	Sólido	Color de los bordes:	0
Color del fondo:	-2147483633	ColorDelTexto:	-2147483630
ControlType:	100	Efecto especial:	Sin relieve
Espesor de la fuente:	Normal	Estilo de los bordes:	Todas las páginas
Estilo del fondo:	Transparente	Event Proc Prefix:	Dm_Entrega_Etiqueta
Font Bold:	No	Fuente en cursiva:	Falso
Fuente subrayada:	Falso	IDDelContextoDe Ayuda:	0
Izquierda:	3968	Juego de caracteres para fuentes de texto:	0
Mostrar cuando:	Siempre	Nombre de la fuente:	MS Sans Serif
Nombre:	Dm_Entrega Etiqueta	Section:	0

Cogest.mdb (c) EPA
 Formulario: fp12qft174111Dm_Datos

noviembre de 2000
 Página: 2013

Superior:	1305	Tamaño de la fuente:	8
Título:	Entr	Visible:	Verdadero
Cuadro de texto: Dm_Expediente			
Activado:	Verdadero	Alineación del texto:	General
Alto:	240	Ancho de los bordes:	Trazo fino
Ancho:	1305	Autocomprimible:	Falso
Autoextensible:	Falso	Barras de desplazamiento:	Ninguna
Bloqueado:	Falso	Border Line Style:	Sólido
BuscarPorFiltro:	1	Color de los bordes:	0
Color del fondo:	-2147483643	ColorDelTexto:	-2147483640
ColumnHidden:	Falso	ColumnOrder:	Predeterminado
ColumnWidth:	3000	Comportamiento de la tecla Entrar:	Falso
ControlType:	109	Efecto especial:	Bajo relieve
Espesor de la fuente:	Normal	Estilo de los bordes:	Primera página
Estilo del fondo:	Normal	Event Proc Prefix:	Dm_Expediente
Font Bold:	No	Fuente en cursiva:	Falso
Fuente subrayada:	Falso	IDDelContextoDe Ayuda:	0
ÍndiceDeTabulación:	26	Izquierda:	4597
Juego de caracteres para fuentes de texto:	0	Lugares:	Automático
Mostrar cuando:	Siempre	Nombre de la fuente:	MS Sans Serif
Nombre:	Dm_Expediente	Origen del control:	Dm_Expediente
PermitirAutocorrección:	Verdadero	PuntoDeTabulación:	Verdadero
Section:	0	Superior:	2040
Tabulación automática:	Falso	Tamaño de la fuente:	8
Texto de la barra de estado:	Numero_Exp	Visible:	Verdadero

Etiqueta: Dm_Expediente Etiqueta			
Alineación del texto:	General	Alto:	255
Ancho de los bordes:	Trazo fino	Ancho:	510
Border Line Style:	Sólido	Color de los bordes:	0
Color del fondo:	-2147483633	ColorDelTexto:	-2147483630
ControlType:	100	Efecto especial:	Sin relieve
Espesor de la fuente:	Normal	Estilo de los bordes:	Todas las páginas
Estilo del fondo:	Transparente	Event Proc Prefix:	Dm_Expediente_Etiqueta
Font Bold:	No	Fuente en cursiva:	Falso
Fuente subrayada:	Falso	IDDelContextoDe Ayuda:	0
Izquierda:	3968	Juego de caracteres para fuentes de texto:	0
Mostrar cuando:	Siempre	Nombre de la fuente:	MS Sans Serif
Nombre:	Dm_Expediente Etiqueta	Section:	0

Cogest.mdb (c) EPA
 Formulario: fp12qft174111Dm_Datos

noviembre de 2000
 Página: 2015

ColumnWidth: 888	Comportamiento de la tecla Entrar: Falso
ControlType: 109	Efecto especial: Bajo relieve
Espesor de la fuente: Normal	Estilo de los bordes: Primera página
Estilo del fondo: Normal	Event Proc Prefix: Dm_FechaEntrada
Font Bold: No	Fuente en cursiva: Falso
Fuente subrayada: Falso	IDDelContextoDe Ayuda: 0
ÍndiceDeTabulación: 40	Izquierda: 2982
n:	Lugares: Automático
Juego de caracteres para fuentes de texto: 0	Nombre de la fuente: MS Sans Serif
Mostrar cuando: Siempre	Origen del control: Dm_FechaEntrada
Nombre: Dm_FechaEntrada	PuntoDeTabulación: Verdadero
PermitirAutocorrección: Verdadero	Superior: 3346
Section: 0	Tamaño de la fuente: 8
Tabulación automática: Falso	Visible: Verdadero
Texto de la barra de estado: Fec_Fax	
Etiqueta: Dm_FechaEntrada Etiqueta	
Alineación del texto: General	Alto: 285
Ancho de los bordes: Trazo fino	Ancho: 420
Border Line Style: Sólido	Color de los bordes: 0
Color del fondo: -2147483633	ColorDelTexto: -2147483630
ControlType: 100	Efecto especial: Sin relieve
Espesor de la fuente: Normal	Estilo de los bordes: Todas las páginas
Estilo del fondo: Transparente	Event Proc Prefix: Dm_FechaEntrada_Etiqueta
Font Bold: No	Fuente en cursiva: Falso
Fuente subrayada: Falso	IDDelContextoDe Ayuda: 0
Izquierda: 2154	Juego de caracteres para fuentes de texto: 0
Mostrar cuando: Siempre	Nombre de la fuente: MS Sans Serif
Nombre: Dm_FechaEntrada Etiqueta	Section: 0
Superior: 3332	Tamaño de la fuente: 8
Título: Entr	Visible: Verdadero
Cuadro de texto: Dm_Fechalmputación	
Activado: Verdadero	Alineación del texto: General
Alto: 240	Ancho de los bordes: Trazo fino
Ancho: 888	Autocomprimible: Falso
Autoextensible: Falso	Barras de desplazamiento: Ninguna
Bloqueado: Falso	Border Line Style: Sólido
BuscarPorFiltro: 1	Color de los bordes: 0
Color del fondo: -2147483643	ColorDelTexto: -2147483640
ColumnHidden: Falso	ColumnOrder: Predeterminado

Cogest.mdb (c) EPA
 Formulario: fp12qft174111Dm_Datos

noviembre de 2000
 Página: 2016

ColumnWidth: 888	Comportamiento de la tecla Entrar: Falso
ControlType: 109	Efecto especial: Bajo relieve
Espesor de la fuente: Normal	Estilo de los bordes: Primera página
Estilo del fondo: Normal	Event Proc Prefix: Dm_FecharImputación
Font Bold: No	Fuente en cursiva: Falso
Fuente subrayada: Falso	IDDelContextoDe Ayuda: 0
ÍndiceDeTabulación: 1	Izquierda: 2967
n:	Lugares: Automático
Juego de caracteres para fuentes de texto: 0	Nombre de la fuente: MS Sans Serif
Mostrar cuando: Siempre	Origen del control: Dm_FecharImputación
Nombre: Dm_FecharImputación	PuntoDeTabulación: Verdadero
PermitirAutocorrección: Verdadero	Superior: 2387
Section: 0	Tamaño de la fuente: 8
Tabulación automática: Falso	
Visible: Verdadero	

Etiqueta: Dm_FecharImputación Etiqueta

Alineación del texto: General	Alto: 285
Ancho de los bordes: Trazo fino	Ancho: 555
Border Line Style: Sólido	Color de los bordes: 0
Color del fondo: -2147483633	ColorDelTexto: -2147483630
ControlType: 100	Efecto especial: Sin relieve
Espesor de la fuente: Normal	Estilo de los bordes: Todas las páginas
Estilo del fondo: Transparente	Event Proc Prefix: Dm_FecharImputación_Etiqueta
Font Bold: No	Fuente en cursiva: Falso
Fuente subrayada: Falso	IDDelContextoDe Ayuda: 0
Izquierda: 2154	Juego de caracteres para fuentes de texto: 0
Mostrar cuando: Siempre	Nombre de la fuente: MS Sans Serif
Nombre: Dm_FecharImputación Etiqueta	Section: 0
Superior: 2381	Tamaño de la fuente: 8
Título: Imput	Visible: Verdadero

Cuadro de texto: Dm_FecharLímite

Activado: Verdadero	Alineación del texto: General
Alto: 240	Ancho de los bordes: Trazo fino
Ancho: 873	Autocomprimible: Falso
Autoextensible: Falso	Barras de desplazamiento: Ninguna
Bloqueado: Falso	Border Line Style: Sólido
BuscarPorFiltro: 1	Color de los bordes: 0
Color del fondo: -2147483643	ColorDelTexto: -2147483640
ColumnHidden: Falso	ColumnOrder: Predeterminado
ColumnWidth: 888	Comportamiento de la tecla Entrar: Falso

Cogest.mdb (c) EPA
 Formulario: fp12qft174111Dm_Datos

noviembre de 2000
 Página: 2017

Efecto especial:	Bajo relieve	ControlType:	109
Estilo de los bordes:	Primera página	Espesor de la fuente:	Normal
Event Proc Prefix:	Dm_FechaLímite	Estilo del fondo:	Normal
Formato:	Short Date	Font Bold:	No
Fuente subrayada:	Falso	Fuente en cursiva:	Falso
ÍndiceDeTabulación:	41	IDDelContextoDe Ayuda:	0
n:		Izquierda:	2982
Juego de caracteres para fuentes de texto:	0	Lugares:	Automático
Mostrar cuando:	Siempre	Nombre de la fuente:	MS Sans Serif
Nombre:	Dm_FechaLímite	Origen del control:	Dm_FechaLímite
PermitirAutocorrección:	Verdadero	PuntoDeTabulación:	Verdadero
Section:	0	Superior:	2716
Tabulación automática:	Falso	Tamaño de la fuente:	8
Texto de la barra de estado:	Fecha límite de presentar ofertas	Visible:	Verdadero
Etiqueta: Dm_FechaLímite Etiqueta			
Alineación del texto:	General	Alto:	285
Ancho de los bordes:	Trazo fino	Ancho:	435
Border Line Style:	Sólido	Color de los bordes:	0
Color del fondo:	-2147483633	ColorDelTexto:	-2147483630
ControlType:	100	Efecto especial:	Sin relieve
Espesor de la fuente:	Normal	Estilo de los bordes:	Todas las páginas
Estilo del fondo:	Transparente	Event Proc Prefix:	Dm_FechaLímite_Etiqueta
Font Bold:	No	Fuente en cursiva:	Falso
Fuente subrayada:	Falso	IDDelContextoDe Ayuda:	0
Izquierda:	2154	Juego de caracteres para fuentes de texto:	0
Mostrar cuando:	Siempre	Nombre de la fuente:	MS Sans Serif
Nombre:	Dm_FechaLímite Etiqueta	Section:	0
Superior:	2698	Tamaño de la fuente:	8
Título:	Lími	Visible:	Verdadero
Cuadro de texto: Dm_FechaOferta			
Activado:	Verdadero	Alineación del texto:	General
Alto:	240	Ancho de los bordes:	Trazo fino
Ancho:	873	Autocomprimible:	Falso
Autoextensible:	Falso	Barras de desplazamiento:	Ninguna
Bloqueado:	Falso	Border Line Style:	Sólido
BuscarPorFiltro:	1	Color de los bordes:	0
Color del fondo:	-2147483643	ColorDelTexto:	-2147483640
ColumnHidden:	Falso	ColumnOrder:	Predeterminado

Cogest.mdb (c) EPA
 Formulario: fp12qft174111Dm_Datos

noviembre de 2000
 Página: 2018

ColumnWidth:	888	Comportamiento de la tecla Entrar:	Falso
ControlType:	109	Efecto especial:	Bajo relieve
Espesor de la fuente:	Normal	Estilo de los bordes:	Primera página
Estilo del fondo:	Normal	Event Proc Prefix:	Dm_FechaOferta
Font Bold:	No	Formato:	Short Date
Fuente en cursiva:	Falso	Fuente subrayada:	Falso
IDDelContextoDe Ayuda:	0	ÍndiceDeTabulación:	42
Izquierda:	2982	n:	
		Juego de caracteres para fuentes de texto:	0
Lugares Nombre de la fuente:	Automático MS Sans Serif	Mostrar cuando:	Siempre
Origen del control:	Dm_FechaOferta	Nombre:	Dm_FechaOferta
PuntoDeTabulación:	Verdadero	PermitirAutocorrección:	Verdadero
n:		Section:	0
Superior:	3061	Tabulación automática:	Falso
Tamaño de la fuente:	8	Texto de la barra de estado:	Fecha
Visible:	Verdadero		
Etiqueta: Dm_FechaOferta Etiqueta			
Alineación del texto:	General	Alto:	285
Ancho de los bordes:	Trazo fino	Ancho:	735
Border Line Style:	Sólido	Color de los bordes:	0
Color del fondo:	-2147483633	ColorDelTexto:	-2147483630
ControlType:	100	Efecto especial:	Sin relieve
Espesor de la fuente:	Normal	Estilo de los bordes:	Todas las páginas
Estilo del fondo:	Transparente	Event Proc Prefix:	Dm_FechaOferta_Etiqueta
Font Bold:	No	Fuente en cursiva:	Falso
Fuente subrayada:	Falso	IDDelContextoDe Ayuda:	0
Izquierda:	2154	Juego de caracteres para fuentes de texto:	0
		Nombre de la fuente:	MS Sans Serif
Mostrar cuando:	Siempre	Section:	0
Nombre:	Dm_FechaOferta Etiqueta	Tamaño de la fuente:	8
Superior:	3015	Visible:	Verdadero
Título:	FOferta		
Cuadro de texto: Dm_FechaPlicas			
Activado:	Verdadero	Alineación del texto:	General
Alto:	240	Ancho de los bordes:	Trazo fino
Ancho:	873	Autocomprimible:	Falso
Autoextensible:	Falso	Barras de desplazamiento:	Ninguna
Bloqueado:	Falso	Border Line Style:	Sólido
BuscarPorFiltro:	1	Color de los bordes:	0
Color del fondo:	-2147483643	ColorDelTexto:	-2147483640

Cogest.mdb (c) EPA
 Formulario: fp12qft174111Dm_Datos

noviembre de 2000
 Página: 2019

ColumnHidden:	Falso	ColumnOrder:	Predeterminado
ColumnWidth:	888	Comportamiento de la tecla Entrar:	Falso
ControlType:	109	Efecto especial:	Bajo relieve
Espesor de la fuente:	Normal	Estilo de los bordes:	Primera página
Estilo del fondo:	Normal	Event Proc Prefix:	Dm_FechaPlicas
Font Bold:	No	Formato:	Short Date
Fuente en cursiva:	Falso	Fuente subrayada:	Falso
IDDelContextoDe Ayuda:	0	ÍndiceDeTabulación:	43
Izquierda:	2982	Juego de caracteres para fuentes de texto:	0
Lugares	Automático	Mostrar cuando:	Siempre
Nombre de la fuente:	MS Sans Serif	Nombre:	Dm_FechaPlicas
Origen del control:	Dm_FechaPlicas	PermitirAutocorrección:	Verdadero
PuntoDeTabulación:	Verdadero	Section:	0
Superior:	3685	Tabulación automática:	Falso
Tamaño de la fuente:	8	Texto de la barra de estado:	Fecha
Visible:	Verdadero		
Etiqueta: Dm_FechaPlicas Etiqueta			
Alineación del texto:	General	Alto:	285
Ancho de los bordes:	Trazo fino	Ancho:	420
Border Line Style:	Sólido	Color de los bordes:	0
Color del fondo:	-2147483633	ColorDelTexto:	-2147483630
ControlType:	100	Efecto especial:	Sin relieve
Espesor de la fuente:	Normal	Estilo de los bordes:	Todas las páginas
Estilo del fondo:	Transparente	Event Proc Prefix:	Dm_FechaPlicas_Etiqueta
Font Bold:	No	Fuente en cursiva:	Falso
Fuente subrayada:	Falso	IDDelContextoDe Ayuda:	0
Izquierda:	2154	Juego de caracteres para fuentes de texto:	0
Mostrar cuando:	Siempre	Nombre de la fuente:	MS Sans Serif
Nombre:	Dm_FechaPlicas Etiqueta	Section:	0
Superior:	3649	Tamaño de la fuente:	8
Título:	FPLi	Visible:	Verdadero
Cuadro de texto: Dm_FechaPublicación			
Activado:	Verdadero	Alineación del texto:	General
Alto:	240	Ancho de los bordes:	Trazo fino
Ancho:	888	Autocomprimible:	Falso
Autoextensible:	Falso	Barras de desplazamiento:	Ninguna
Bloqueado:	Falso	Border Line Style:	Sólido
BuscarPorFiltro:	1	Color de los bordes:	0

Cogest.mdb (c) EPA
 Formulario: fp12qft174111Dm_Datos

noviembre de 2000
 Página: 2020

Color del fondo: -2147483643
 ColumnHidden: Falso
 ColumnWidth: 888

ControlType: 109
 Espesor de la fuente: Normal
 Estilo del fondo: Normal
 Font Bold: No
 Fuente subrayada: Falso

ÍndiceDeTabulación: 6

n:
 Juego de caracteres para fuentes de texto: 0
 Mostrar cuando: Siempre

Nombre: Dm_FechaPublicación
 PermitirAutocorrección: Verdadero
 Section: 0
 Tabulación automática: Falso
 Texto de la barra de estado: (Sale de DM_BO)

Etiqueta: Dm_FechaPublicación Etiqueta

Alineación del texto: General
 Ancho de los bordes: Trazo fino
 Border Line Style: Sólido

Color del fondo: -2147483633
 ControlType: 100
 Espesor de la fuente: Normal
 Estilo del fondo: Transparente
 Font Bold: No
 Fuente subrayada: Falso

Izquierda: 2154

Mostrar cuando: Siempre

Nombre: Dm_FechaPublicación Etiqueta
 Superior: 3966

Título: FecP

Cuadro de texto: Dm_Fianza

Activado: Verdadero

Alto: 240

Ancho: 1365
 Autoextensible: Falso

Bloqueado: Falso
 BuscarPorFiltro: 1

ColorDelTexto: -2147483640
 ColumnOrder: Predeterminado
 Comportamiento de la tecla Entrar: Falso
 Efecto especial: Bajo relieve
 Estilo de los bordes: Primera página
 Event Proc Prefix: Dm_FechaPublicación
 Fuente en cursiva: Falso
 IDDelContextoDe Ayuda: 0
 Izquierda: 2967

Lugares: Automático

Nombre de la fuente: MS Sans Serif
 Origen del control: Dm_FechaPublicación
 PuntoDeTabulación: Verdadero
 n:
 Superior: 3968
 Tamaño de la fuente: 8
 Visible: Verdadero

Alto: 285

Ancho: 555

Color de los bordes: 0
 ColorDelTexto: -2147483630
 Efecto especial: Sin relieve
 Estilo de los bordes: Todas las páginas
 Event Proc Prefix: Dm_FechaPublicación_Etiqueta
 Fuente en cursiva: Falso
 IDDelContextoDe Ayuda: 0

Juego de caracteres para fuentes de texto: 0

Nombre de la fuente: MS Sans Serif

Section: 0
 Tamaño de la fuente: 8

Visible: Verdadero

Alineación del texto: General
 Ancho de los bordes: Trazo fino
 Autocomprimible: Falso
 Barras de desplazamiento: Ninguna
 Border Line Style: Sólido
 Color de los bordes: 0

Cogest.mdb (c) EPA
 Formulario: fp12qft174111Dm_Datos

noviembre de 2000
 Página: 2021

Color del fondo: -2147483643
 ColumnHidden: Falso
 ColumnWidth: 3000

ControlType: 109
 Espesor de la fuente: Normal
 Estilo del fondo: Normal
 Font Bold: No
 Fuente subrayada: Falso

ÍndiceDeTabulación: 20
 n:

Juego de caracteres para fuentes de texto: 0
 Mostrar cuando: Siempre

Nombre: Dm_Fianza
 PermitirAutocorrección: Verdadero
 Section: 0
 Tabulación automática: Falso
 Texto de la barra de estado: Fianza

Etiqueta: Dm_Fianza Etiqueta

Alineación del texto: General
 Ancho de los bordes: Trazo fino
 Border Line Style: Sólido

Color del fondo: -2147483633
 ControlType: 100
 Espesor de la fuente: Normal
 Estilo del fondo: Transparente
 Font Bold: No
 Fuente subrayada: Falso

Izquierda: 2097

Mostrar cuando: Siempre

Nombre: Dm_Fianza Etiqueta
 Superior: 510

Título: Fi

Casilla de verificación: Dm_Licitación

Activado: Verdadero
 Ancho de los bordes: Trazo fino
 Bloqueado: Falso
 Color de los bordes: 0
 ColumnOrder: Predeterminado
 ControlType: 106
 Estilo de los bordes: Primera página

ColorDelTexto: -2147483640
 ColumnOrder: Predeterminado
 Comportamiento de la tecla Entrar: Falso
 Efecto especial: Bajo relieve
 Estilo de los bordes: Primera página
 Event Proc Prefix: Dm_Fianza
 Fuente en cursiva: Falso
 IDDelContextoDe Ayuda: 0
 Izquierda: 2494

Lugares: Automático

Nombre de la fuente: MS Sans Serif
 Origen del control: Dm_Fianza
 PuntoDeTabulación: Verdadero
 n:
 Superior: 510
 Tamaño de la fuente: 8
 Visible: Verdadero

Alto: 255

Ancho: 330

Color de los bordes: 0
 ColorDelTexto: -2147483630
 Efecto especial: Sin relieve
 Estilo de los bordes: Todas las páginas
 Event Proc Prefix: Dm_Fianza_Etiqueta
 Fuente en cursiva: Falso
 IDDelContextoDe Ayuda: 0

Juego de caracteres para fuentes de texto: 0

Nombre de la fuente: MS Sans Serif

Section: 0
 Tamaño de la fuente: 8

Visible: Verdadero

Alto: 240
 Ancho: 260

Border Line Style: Sólido
 ColumnHidden: Falso

ColumnWidth: Predeterminado
 Efecto especial: Bajo relieve
 Event Proc Prefix: Dm_Licitación

Cogest.mdb (c) EPA
 Formulario: fp12qft174111Dm_Datos

noviembre de 2000
 Página: 2022

IDDelContextoDe 0
 Ayuda:
 Izquierda: 7603
 Nombre: Dm_Licitación
 PuntoDeTabulación Verdadero
 n:
 Superior: 1192
 TripleState: Falso

ÍndiceDeTabulació 9
 n:
 Mostrar cuando: Siempre
 Origen del control: Dm_Licitación
 Section: 0
 Texto de la barra de estado: Área
 Visible: Verdadero

Etiqueta: Dm_Licitación Etiqueta

Alineación del texto: General
 Ancho de los bordes: Trazo fino
 Border Line Style: Sólido
 Color del fondo: -2147483633
 ControlType: 100
 Espesor de la fuente: Normal
 Estilo del fondo: Transparente
 Font Bold: No
 Fuente subrayada: Falso

Alto: 255
 Ancho: 510
 Color de los bordes: 0
 ColorDelTexto: -2147483630
 Efecto especial: Sin relieve
 Estilo de los bordes: Todas las páginas
 Event Proc Prefix: Dm_Licitación_Etiqueta
 Fuente en cursiva: Falso
 IDDelContextoDe 0
 Ayuda:

Izquierda: 6855
 Mostrar cuando: Siempre

Juego de caracteres para fuentes de texto: 0
 Nombre de la fuente: MS Sans Serif

Nombre: Dm_Licitación Etiqueta
 Superior: 1185

Section: 0
 Tamaño de la fuente: 8

Título: Lic

Visible: Verdadero

Cuadro de texto: Dm_LugarExposición

Activado: Verdadero
 Alto: 237
 Ancho: 1305
 Autoextensible: Falso
 Bloqueado: Falso
 BuscarPorFiltro: 1

Alineación del texto: General
 Ancho de los bordes: Trazo fino
 Autocomprimible: Falso
 Barras de desplazamiento: Sólo vertical
 Border Line Style: Sólido
 Color de los bordes: 0

Color del fondo: -2147483643
 ColumnHidden: Falso
 ColumnWidth: 3000

ColorDelTexto: -2147483640
 ColumnOrder: Predeterminado
 Comportamiento de la tecla Entrar: Verdadero

ControlType: 109
 Espesor de la fuente: Normal
 Estilo del fondo: Normal
 Font Bold: No
 Fuente subrayada: Falso

Efecto especial: Bajo relieve
 Estilo de los bordes: Primera página
 Event Proc Prefix: Dm_LugarExposición
 Fuente en cursiva: Falso
 IDDelContextoDe 0
 Ayuda:

ÍndiceDeTabulació 22

Izquierda: 4597

n:
 Juego de caracteres para fuentes de texto: 0
 Mostrar cuando: Siempre

Lugares: Automático
 Nombre de la fuente: MS Sans Serif

Origen del control: Dm_LugarExposición	Nombre: Dm_LugarExposición
PuntoDeTabulación: Verdadero	PermitirAutocorrección: Verdadero
Superior: 566	Section: 0
Tamaño de la fuente: 8	Tabulación automática: Falso
Visible: Verdadero	Texto de la barra de estado: Exposit_Do
Etiqueta: Dm_LugarExposición Etiqueta	
Alineación del texto: General	Alto: 285
Ancho de los bordes: Trazo fino	Ancho: 510
Border Line Style: Sólido	Color de los bordes: 0
Color del fondo: -2147483633	ColorDelTexto: -2147483630
ControlType: 100	Efecto especial: Sin relieve
Espesor de la fuente: Normal	Estilo de los bordes: Todas las páginas
Estilo del fondo: Transparente	Event Proc Prefix: Dm_LugarExposición_Etiqueta
Font Bold: No	Fuente en cursiva: Falso
Fuente subrayada: Falso	IDDelContextoDe Ayuda: 0
Izquierda: 3968	Juego de caracteres para fuentes de texto: 0
Mostrar cuando: Siempre	Nombre de la fuente: MS Sans Serif
Nombre: Dm_LugarExposición Etiqueta	Section: 0
Superior: 570	Tamaño de la fuente: 8
Título: Exp	Visible: Verdadero
Casilla de verificación: Dm_Mixta	
Activado: Verdadero	Alto: 240
Ancho de los bordes: Trazo fino	Ancho: 260
Bloqueado: Falso	Border Line Style: Sólido
Color de los bordes: 0	ColumnHidden: Falso
ColumnOrder: Predeterminado	ColumnWidth: Predeterminado
ControlType: 106	Efecto especial: Bajo relieve
Estilo de los bordes: Primera página	Event Proc Prefix: Dm_Mixta
IDDelContextoDe Ayuda: 0	ÍndiceDeTabulación: 12
Izquierda: 7603	Mostrar cuando: Siempre
Nombre: Dm_Mixta	Origen del control: Dm_Mixta
PuntoDeTabulación: Verdadero	Section: 0
Superior: 2154	Texto de la barra de estado: Más de un área.
TripleState: Falso	Visible: Verdadero
Etiqueta: Dm_Mixta Etiqueta	
Alineación del texto: General	Alto: 255
Ancho de los bordes: Trazo fino	Ancho: 510
Border Line Style: Sólido	Color de los bordes: 0

Cogest.mdb (c) EPA
 Formulario: fp12qft174111Dm_Datos

noviembre de 2000
 Página: 2024

ColorDelTexto: -2147483630	Color del fondo: -2147483633
Efecto especial: Sin relieve	ControlType: 100
	Espesor de la fuente: Normal
Estilo de los bordes: Todas las páginas	Estilo del fondo: Transparente
Event Proc Prefix: Dm_Mixta_Etiqueta	Font Bold: No
Fuente en cursiva: Falso	Fuente subrayada: Falso
IDDelContextoDe 0	Izquierda: 6855
Ayuda:	
Juego de caracteres para fuentes de texto: 0	Mostrar cuando: Siempre
Nombre de la fuente: MS Sans Serif	
Section: 0	Nombre: Dm_Mixta Etiqueta
Tamaño de la fuente: 8	Superior: 2160
Visible: Verdadero	Título: Mix

Cuadro de texto: Dm_Modalidad

Activado: Verdadero	Alineación del texto: General
Alto: 240	Ancho de los bordes: Trazo fino
Ancho: 1305	Autocomprimible: Falso
Autoextensible: Falso	Barras de desplazamiento: Ninguna
Bloqueado: Falso	Border Line Style: Sólido
BuscarPorFiltro: 1	Color de los bordes: 0
Color del fondo: -2147483643	ColorDelTexto: -2147483640
ColumnHidden: Falso	ColumnOrder: Predeterminado
ColumnWidth: 552	Comportamiento de la tecla Entrar: Falso
ControlType: 109	Efecto especial: Bajo relieve
Espesor de la fuente: Normal	Estilo de los bordes: Primera página
Estilo del fondo: Normal	Event Proc Prefix: Dm_Modalidad
Font Bold: No	Fuente en cursiva: Falso
Fuente subrayada: Falso	IDDelContextoDe 0
	Ayuda:
ÍndiceDeTabulación: 27	Izquierda: 4597
n:	
Juego de caracteres para fuentes de texto: 0	Lugares: Automático
Mostrar cuando: Siempre	
Nombre: Dm_Modalidad	Nombre de la fuente: MS Sans Serif
PermitirAutocorrección: Verdadero	Origen del control: Dm_Modalidad
Section: 0	PuntoDeTabulación: Verdadero
Tabulación automática: Falso	n:
Texto de la barra de estado: Modalidad	Superior: 3019
	Tamaño de la fuente: 8
	Visible: Verdadero

Etiqueta: Dm_Modalidad Etiqueta

Alineación del texto: General	Alto: 255
Ancho de los bordes: Trazo fino	Ancho: 510

Cogest.mdb (c) EPA
 Formulario: fp12qft174111Dm_Datos

noviembre de 2000
 Página: 2025

Border Line Style: Sólido
 Color del fondo: -2147483633
 ControlType: 100
 Espesor de la fuente: Normal
 Estilo del fondo: Transparente
 Font Bold: No
 Fuente subrayada: Falso
 Izquierda: 3968
 Mostrar cuando: Siempre
 Nombre: Dm_Modalidad Etiqueta
 Superior: 3004
 Título: Mod

Color de los bordes: 0
 ColorDelTexto: -2147483630
 Efecto especial: Sin relieve
 Estilo de los bordes: Todas las páginas
 Event Proc Prefix: Dm_Modalidad_Etiqueta
 Fuente en cursiva: Falso
 IDDelContextoDe Ayuda: 0
 Juego de caracteres para fuentes de texto: 0
 Nombre de la fuente: MS Sans Serif
 Section: 0
 Tamaño de la fuente: 8
 Visible: Verdadero

Cuadro de texto: Dm_Notas

Activado: Verdadero
 Alto: 1125
 Ancho: 3627
 Autoextensible: Falso
 Bloqueado: Falso
 BuscarPorFiltro: 1
 Color del fondo: -2147483643
 ColumnHidden: Falso
 ColumnWidth: 2568
 ControlType: 109
 Espesor de la fuente: Normal
 Estilo del fondo: Normal
 Font Bold: No
 Fuente subrayada: Falso

Alineación del texto: General
 Ancho de los bordes: Trazo fino
 Autocomprimible: Falso
 Barras de desplazamiento: Ninguna
 Border Line Style: Sólido
 Color de los bordes: 0
 ColorDelTexto: -2147483640
 ColumnOrder: Predeterminado
 Comportamiento de la tecla Entrar: Falso
 Efecto especial: Bajo relieve
 Estilo de los bordes: Primera página
 Event Proc Prefix: Dm_Notas
 Fuente en cursiva: Falso
 IDDelContextoDe Ayuda: 0
 Izquierda: 3968

ÍndiceDeTabulación: 45

n:
 Juego de caracteres para fuentes de texto: 0
 Mostrar cuando: Siempre
 Nombre: Dm_Notas
 PermitirAutocorrección: Verdadero
 Section: 0
 Tabulación automática: Falso
 Texto de la barra de estado: Comentarios

Lugares: Automático
 Nombre de la fuente: MS Sans Serif
 Origen del control: Dm_Notas
 PuntoDeTabulación: Verdadero
 Superior: 3344
 Tamaño de la fuente: 8
 Visible: Verdadero

Cuadro de texto: Dm_Operador

Activado: Verdadero
 Alto: 240

Alineación del texto: General
 Ancho de los bordes: Trazo fino

Cogest.mdb (c) EPA
 Formulario: fp12qft174111Dm_Datos

noviembre de 2000
 Página: 2026

Ancho: 570
 Autoextensible: Falso
 Bloqueado: Falso
 BuscarPorFiltro: 1
 Color del fondo: -2147483643
 ColumnHidden: Falso
 ColumnWidth: 2568
 ControlType: 109
 Espesor de la fuente: Normal
 Estilo del fondo: Normal
 Font Bold: No
 Fuente subrayada: Falso
 ÍndiceDeTabulación: 3
 Juego de caracteres para fuentes de texto: 0
 Mostrar cuando: Siempre
 Nombre: Dm_Operador
 PermitirAutocorrección: Verdadero
 Section: 0
 Tabulación automática: Falso
 Texto de la barra de estado: Código Operador

Etiqueta: Dm_Operador Etiqueta

Alineación del texto: General
 Ancho de los bordes: Trazo fino
 Border Line Style: Sólido
 Color del fondo: -2147483633
 ControlType: 100
 Espesor de la fuente: Normal
 Estilo del fondo: Transparente
 Font Bold: No
 Fuente subrayada: Falso
 Izquierda: 0
 Mostrar cuando: Siempre
 Nombre: Dm_Operador Etiqueta
 Superior: 2437
 Título: Oper

Cuadro de texto: Dm_Plazo

Activado: Verdadero
 Alto: 240

Autocomprimible: Falso
 Barras de desplazamiento: Ninguna
 Border Line Style: Sólido
 Color de los bordes: 0
 ColorDelTexto: -2147483640
 ColumnOrder: Predeterminado
 Comportamiento de la tecla Entrar: Falso
 Efecto especial: Bajo relieve
 Estilo de los bordes: Primera página
 Event Proc Prefix: Dm_Operador
 Fuente en cursiva: Falso
 IDDelContextoDe Ayuda: 0
 Izquierda: 630
 Lugares: Automático
 Nombre de la fuente: MS Sans Serif
 Origen del control: Dm_Operador
 PuntoDeTabulación: Verdadero
 Superior: 2444
 Tamaño de la fuente: 8
 Visible: Verdadero

Alto: 285
 Ancho: 525
 Color de los bordes: 0
 ColorDelTexto: -2147483630
 Efecto especial: Sin relieve
 Estilo de los bordes: Todas las páginas
 Event Proc Prefix: Dm_Operador_Etiqueta
 Fuente en cursiva: Falso
 IDDelContextoDe Ayuda: 0
 Juego de caracteres para fuentes de texto: 0
 Nombre de la fuente: MS Sans Serif
 Section: 0
 Tamaño de la fuente: 8
 Visible: Verdadero

Alineación del texto: General
 Ancho de los bordes: Trazo fino

Cogest.mdb (c) EPA
 Formulario: fp12qft174111Dm_Datos

noviembre de 2000
 Página: 2027

Ancho: 1515	Autocomprimible: Falso
Autoextensible: Falso	Barras de desplazamiento: Ninguna
Bloqueado: Falso	Border Line Style: Sólido
BuscarPorFiltro: 1	Color de los bordes: 0
Color del fondo: -2147483643	ColorDelTexto: -2147483640
ColumnHidden: Falso	ColumnOrder: Predeterminado
ColumnWidth: 3000	Comportamiento de la tecla Entrar: Falso
ControlType: 109	Efecto especial: Bajo relieve
Espesor de la fuente: Normal	Estilo de los bordes: Primera página
Estilo del fondo: Normal	Event Proc Prefix: Dm_Plazo
Font Bold: No	Fuente en cursiva: Falso
Fuente subrayada: Falso	IDDelContextoDe Ayuda: 0
ÍndiceDeTabulación: 19	Izquierda: 630
n: 0	Lugares: Automático
Juego de caracteres para fuentes de texto: 0	Nombre de la fuente: MS Sans Serif
Mostrar cuando: Siempre	Origen del control: Dm_Plazo
Nombre: Dm_Plazo	PuntoDeTabulación: Verdadero
PermitirAutocorrección: Verdadero	n: 3892
Section: 0	Superior: 8
Tabulación automática: Falso	Tamaño de la fuente: 8
Texto de la barra de estado: Plazo	Visible: Verdadero
Etiqueta: Dm_Plazo Etiqueta	
Alineación del texto: General	Alto: 285
Ancho de los bordes: Trazo fino	Ancho: 345
Border Line Style: Sólido	Color de los bordes: 0
Color del fondo: -2147483633	ColorDelTexto: -2147483630
ControlType: 100	Efecto especial: Sin relieve
Espesor de la fuente: Normal	Estilo de los bordes: Todas las páginas
Estilo del fondo: Transparente	Event Proc Prefix: Dm_Plazo_Etiqueta
Font Bold: No	Fuente en cursiva: Falso
Fuente subrayada: Falso	IDDelContextoDe Ayuda: 0
Izquierda: 0	Juego de caracteres para fuentes de texto: 0
Mostrar cuando: Siempre	Nombre de la fuente: MS Sans Serif
Nombre: Dm_Plazo Etiqueta	Section: 0
Superior: 3855	Tamaño de la fuente: 8
Título: Plz	Visible: Verdadero
Casilla de verificación: Dm_Presenta	
Activado: Verdadero	Alto: 285
Ancho de los bordes: Trazo fino	Ancho: 168
Bloqueado: Falso	Border Line Style: Sólido

Cogest.mdb (c) EPA
 Formulario: fp12qft174111Dm_Datos

noviembre de 2000
 Página: 2028

Color de los bordes:	0	ColumnHidden:	Falso
ColumnOrder:	Predeterminado	ColumnWidth:	708
ControlType:	106	Efecto especial:	Bajo relieve
Estilo de los bordes:	Primera página	Event Proc Prefix:	Dm_Presenta
IDDelContextoDe Ayuda:	0	ÍndiceDeTabulación:	35
Izquierda:	6618	Mostrar cuando:	Siempre
Nombre:	Dm_Presenta	Origen del control:	Dm_Presenta
PuntoDeTabulación:	Verdadero	Section:	0
Superior:	798	Texto de la barra de estado:	Servicios generales
TripleState:	Falso	Visible:	Verdadero

Etiqueta: Dm_Presenta Etiqueta

Alineación del texto:	General	Alto:	255
Ancho de los bordes:	Trazo fino	Ancho:	510
Border Line Style:	Sólido	Color de los bordes:	0
Color del fondo:	-2147483633	ColorDelTexto:	-2147483630
ControlType:	100	Efecto especial:	Sin relieve
Espesor de la fuente:	Normal	Estilo de los bordes:	Todas las páginas
Estilo del fondo:	Transparente	Event Proc Prefix:	Dm_Presenta_Etiqueta
Font Bold:	No	Fuente en cursiva:	Falso
Fuente subrayada:	Falso	IDDelContextoDe Ayuda:	0
Izquierda:	5955	Juego de caracteres para fuentes de texto:	0
Mostrar cuando:	Siempre	Nombre de la fuente:	MS Sans Serif
Nombre:	Dm_Presenta Etiqueta	Section:	0
Superior:	782	Tamaño de la fuente:	8
Título:	Pres	Visible:	Verdadero

Cuadro de texto: Dm_Presupuesto

Activado:	Verdadero	Alineación del texto:	General
Alto:	240	Ancho de los bordes:	Trazo fino
Ancho:	1515	Autocomprimible:	Falso
Autoextensible:	Falso	Barras de desplazamiento:	Ninguna
Bloqueado:	Falso	Border Line Style:	Sólido
BuscarPorFiltro:	1	Color de los bordes:	0
Color del fondo:	-2147483643	ColorDelTexto:	-2147483640
ColumnHidden:	Falso	ColumnOrder:	Predeterminado
ColumnWidth:	972	Comportamiento de la tecla Entrar:	Falso
ControlType:	109	Efecto especial:	Bajo relieve
Espesor de la fuente:	Normal	Estilo de los bordes:	Primera página
Estilo del fondo:	Normal	Event Proc Prefix:	Dm_Presupuesto
Font Bold:	No	Formato:	Standard
Fuente en cursiva:	Falso	Fuente subrayada:	Falso

Cogest.mdb (c) EPA
 Formulario: fp12qft174111Dm_Datos

noviembre de 2000
 Página: 2029

IDDelContextoDe	0	ÍndiceDeTabulació	18
Ayuda:		n:	
Izquierda:	630	Juego de	0
		caracteres para	
		fuentes de texto:	
Lugares	0	Mostrar cuando:	Siempre
Nombre de la	MS Sans Serif	Nombre:	Dm_Presupuesto
fuelle:			
Origen del control:	Dm_Presupuesto	PermitirAutocorrec	Verdadero
		ción:	
PuntoDeTabulació	Verdadero	Section:	0
n:			
Superior:	3530	Tabulación	Falso
		automática:	
Tamaño de la	8	Visible:	Verdadero
fuelle:			
Etiqueta: Dm_Presupuesto Etiqueta			
Alineación del	General	Alto:	285
texto:			
Ancho de los	Trazo fino	Ancho:	495
bordes:			
Border Line Style:	Sólido	Color de los	0
		bordes:	
Color del fondo:	-2147483633	ColorDelTexto:	-2147483630
ControlType:	100	Efecto especial:	Sin relieve
Espesor de la	Normal	Estilo de los	Todas las páginas
fuelle:		bordes:	
Estilo del fondo:	Transparente	Event Proc Prefix:	Dm_Presupuesto_Etiqueta
Font Bold:	No	Fuente en cursiva:	Falso
Fuente subrayada:	Falso	IDDelContextoDe	0
		Ayuda:	
Izquierda:	0	Juego de	0
		caracteres para	
		fuentes de texto:	
Mostrar cuando:	Siempre	Nombre de la	MS Sans Serif
		fuelle:	
Nombre:	Dm_Presupuesto Etiqueta	Section:	0
Superior:	3458	Tamaño de la	8
		fuelle:	
Título:	Ppto	Visible:	Verdadero
Cuadro de texto: Dm_Presupuesto1			
Activado:	Verdadero	Alineación del	General
		texto:	
Alto:	240	Ancho de los	Trazo fino
		bordes:	
Ancho:	1515	Autocomprimible:	Falso
Autoextensible:	Falso	Barras de	Ninguna
		desplazamiento:	
Bloqueado:	Falso	Border Line Style:	Sólido
BuscarPorFiltro:	1	Color de los	0
		bordes:	
Color del fondo:	-2147483643	ColorDelTexto:	-2147483640
ColumnHidden:	Falso	ColumnOrder:	Predeterminado
ColumnWidth:	2568	Comportamiento	Falso
		de la tecla Entrar:	
ControlType:	109	Efecto especial:	Bajo relieve
Espesor de la	Normal	Estilo de los	Primera página
fuelle:		bordes:	
Estilo del fondo:	Normal	Event Proc Prefix:	Dm_Presupuesto1
Font Bold:	No	Formato:	Standard
Fuente en cursiva:	Falso	Fuente subrayada:	Falso

Cogest.mdb (c) EPA
 Formulario: fp12qft174111Dm_Datos

noviembre de 2000
 Página: 2030

IDDelContextoDe	0	ÍndiceDeTabulació	17
Ayuda:		n:	
Izquierda:	630	Juego de	0
		caracteres para	
		fuentes de texto:	
Lugares	0	Mostrar cuando:	Siempre
Nombre de la	MS Sans Serif	Nombre:	Dm_Presupuesto1
fuelle:			
Origen del control:	Dm_Presupuesto1	PermitirAutocorrec	Verdadero
		ción:	
PuntoDeTabulació	Verdadero	Section:	0
n:			
Superior:	3168	Tabulación	Falso
		automática:	
Tamaño de la	8	Texto de la barra	Presupuest
fuelle:		de estado:	
Visible:	Verdadero		
Etiqueta: Dm_Presupuesto1 Etiqueta			
Alineación del	General	Alto:	285
texto:			
Ancho de los	Trazo fino	Ancho:	480
bordes:			
Border Line Style:	Sólido	Color de los	0
		bordes:	
Color del fondo:	-2147483633	ColorDelTexto:	-2147483630
ControlType:	100	Efecto especial:	Sin relieve
Espesor de la	Normal	Estilo de los	Todas las páginas
fuelle:		bordes:	
Estilo del fondo:	Transparente	Event Proc Prefix:	Dm_Presupuesto1_Etiqueta
Font Bold:	No	Fuente en cursiva:	Falso
Fuente subrayada:	Falso	IDDelContextoDe	0
		Ayuda:	
Izquierda:	0	Juego de	0
		caracteres para	
		fuentes de texto:	
Mostrar cuando:	Siempre	Nombre de la	MS Sans Serif
		fuelle:	
Nombre:	Dm_Presupuesto1 Etiqueta	Section:	0
Superior:	3118	Tamaño de la	8
		fuelle:	
Título:	Ppt1	Visible:	Verdadero
Casilla de verificación: Dm_Propone			
Activado:	Verdadero	Alto:	285
Ancho de los	Trazo fino	Ancho:	260
bordes:			
Bloqueado:	Falso	Border Line Style:	Sólido
Color de los	0	ColumnHidden:	Falso
bordes:			
ColumnOrder:	Predeterminado	ColumnWidth:	1164
ControlType:	106	Efecto especial:	Bajo relieve
Estilo de los	Primera página	Event Proc Prefix:	Dm_Propone
bordes:			
IDDelContextoDe	0	ÍndiceDeTabulació	29
Ayuda:		n:	
Izquierda:	6633	Mostrar cuando:	Siempre
Nombre:	Dm_Propone	Origen del control:	Dm_Propone
PuntoDeTabulació	Verdadero	Section:	0
n:			
Superior:	2834	Texto de la barra	Servicios generales
		de estado:	
TripleState:	Falso	Visible:	Verdadero

Etiqueta: Dm_Propone Etiqueta

Alineación del texto: General
 Ancho de los bordes: Trazo fino
 Border Line Style: Sólido
 Color del fondo: -2147483633
 ControlType: 100
 Espesor de la fuente: Normal
 Estilo del fondo: Transparente
 Font Bold: No
 Fuente subrayada: Falso
 Izquierda: 5955
 Mostrar cuando: Siempre
 Nombre: Dm_Propone Etiqueta
 Superior: 2768
 Título: Prop

Alto: 255
 Ancho: 510
 Color de los bordes: 0
 ColorDelTexto: -2147483630
 Efecto especial: Sin relieve
 Estilo de los bordes: Todas las páginas
 Event Proc Prefix: Dm_Propone_Etiqueta
 Fuente en cursiva: Falso
 IDDelContextoDe Ayuda: 0
 Juego de caracteres para fuentes de texto: 0
 Nombre de la fuente: MS Sans Serif
 Section: 0
 Tamaño de la fuente: 8
 Visible: Verdadero

Cuadro de texto: Dm_Provincia

Activado: Verdadero
 Alto: 240
 Ancho: 1365
 Autoextensible: Falso
 Bloqueado: Falso
 BuscarPorFiltro: 1
 Color del fondo: -2147483643
 ColumnHidden: Falso
 ColumnWidth: 2148
 ControlType: 109
 Espesor de la fuente: Normal
 Estilo del fondo: Normal
 Font Bold: No
 Fuente subrayada: Falso
 ÍndiceDeTabulación: 14
 Juego de caracteres para fuentes de texto: 0
 Mostrar cuando: Siempre
 Nombre: Dm_Provincia
 PermitirAutocorrección: Verdadero
 Section: 0
 Tabulación automática: Falso
 Texto de la barra de estado: Provincia

Alineación del texto: General
 Ancho de los bordes: Trazo fino
 Autocomprimible: Falso
 Barras de desplazamiento: Ninguna
 Border Line Style: Sólido
 Color de los bordes: 0
 ColorDelTexto: -2147483640
 ColumnOrder: Predeterminado
 Comportamiento de la tecla Entrar: Falso
 Efecto especial: Bajo relieve
 Estilo de los bordes: Primera página
 Event Proc Prefix: Dm_Provincia
 Fuente en cursiva: Falso
 IDDelContextoDe Ayuda: 0
 Izquierda: 630
 Lugares: Automático
 Nombre de la fuente: MS Sans Serif
 Origen del control: Dm_Provincia
 PuntoDeTabulación: Verdadero
 Superior: 476
 Tamaño de la fuente: 8
 Visible: Verdadero

Cogest.mdb (c) EPA
 Formulario: fp12qft174111Dm_Datos

noviembre de 2000
 Página: 2032

Alineación del texto:	General	Alto:	285
Ancho de los bordes:	Trazo fino	Ancho:	495
Border Line Style:	Sólido	Color de los bordes:	0
Color del fondo:	-2147483633	ColorDelTexto:	-2147483630
ControlType:	100	Efecto especial:	Sin relieve
Espesor de la fuente:	Normal	Estilo de los bordes:	Todas las páginas
Estilo del fondo:	Transparente	Event Proc Prefix:	Dm_Provincia_Etiqueta
Font Bold:	No	Fuente en cursiva:	Falso
Fuente subrayada:	Falso	IDDelContextoDe Ayuda:	0
Izquierda:	0	Juego de caracteres para fuentes de texto:	0
Mostrar cuando:	Siempre	Nombre de la fuente:	MS Sans Serif
Nombre:	Dm_Provincia Etiqueta	Section:	0
Superior:	453	Tamaño de la fuente:	8
Título:	Prov	Visible:	Verdadero
Cuadro de texto: Dm_PublicaciónOficial			
Activado:	Verdadero	Alineación del texto:	General
Alto:	240	Ancho de los bordes:	Trazo fino
Ancho:	1515	Autocomprimible:	Falso
Autoextensible:	Falso	Barras de desplazamiento:	Ninguna
Bloqueado:	Falso	Border Line Style:	Sólido
BuscarPorFiltro:	1	Color de los bordes:	0
Color del fondo:	-2147483643	ColorDelTexto:	-2147483640
ColumnHidden:	Falso	ColumnOrder:	Predeterminado
ColumnWidth:	2568	Comportamiento de la tecla Entrar:	Falso
ControlType:	109	Efecto especial:	Bajo relieve
Espesor de la fuente:	Normal	Estilo de los bordes:	Primera página
Estilo del fondo:	Normal	Event Proc Prefix:	Dm_PublicaciónOficial
Font Bold:	No	Fuente en cursiva:	Falso
Fuente subrayada:	Falso	IDDelContextoDe Ayuda:	0
ÍndiceDeTabulación:	5	Izquierda:	630
Juego de caracteres para fuentes de texto:	0	Lugares:	Automático
Mostrar cuando:	Siempre	Nombre de la fuente:	MS Sans Serif
Nombre:	Dm_PublicaciónOficial	Origen del control:	Dm_PublicaciónOficial
PermitirAutocorrección:	Verdadero	PuntoDeTabulación:	Verdadero
Section:	0	Superior:	2806
Tabulación automática:	Falso	Tamaño de la fuente:	8
Texto de la barra de estado:	(Sale de DM_BO)	Visible:	Verdadero

Alineación del texto:	General	Alto:	285
Ancho de los bordes:	Trazo fino	Ancho:	480
Border Line Style:	Sólido	Color de los bordes:	0
Color del fondo:	-2147483633	ColorDelTexto:	-2147483630
ControlType:	100	Efecto especial:	Sin relieve
Espesor de la fuente:	Normal	Estilo de los bordes:	Todas las páginas
Estilo del fondo:	Transparente	Event Proc Prefix:	Dm_PublicaciónOficial_Etiqueta
Font Bold:	No	Fuente en cursiva:	Falso
Fuente subrayada:	Falso	IDDelContextoDe Ayuda:	0
Izquierda:	0	Juego de caracteres para fuentes de texto:	0
Mostrar cuando:	Siempre	Nombre de la fuente:	MS Sans Serif
Nombre:	Dm_PublicaciónOficial Etiqueta Superior:	Section:	0
Superior:	2777	Tamaño de la fuente:	8
Título:	Publ	Visible:	Verdadero
Casilla de verificación: Dm_Rechaza			
Activado:	Verdadero	Alto:	285
Ancho de los bordes:	Trazo fino	Ancho:	168
Bloqueado:	Falso	Border Line Style:	Sólido
Color de los bordes:	0	ColumnHidden:	Falso
ColumnOrder:	Predeterminado	ColumnWidth:	828
ControlType:	106	Efecto especial:	Bajo relieve
Estilo de los bordes:	Primera página	Event Proc Prefix:	Dm_Rechaza
IDDelContextoDe Ayuda:	0	ÍndiceDeTabulación:	39
Izquierda:	6618	Mostrar cuando:	Siempre
Nombre:	Dm_Rechaza	Origen del control:	Dm_Rechaza
PuntoDeTabulación:	Verdadero	Section:	0
Superior:	2166	Texto de la barra de estado:	Gerencia o Jefe área
TripleState:	Falso	Visible:	Verdadero
Etiqueta: Dm_Rechaza Etiqueta			
Alineación del texto:	General	Alto:	255
Ancho de los bordes:	Trazo fino	Ancho:	555
Border Line Style:	Sólido	Color de los bordes:	0
Color del fondo:	-2147483633	ColorDelTexto:	-2147483630
ControlType:	100	Efecto especial:	Sin relieve
Espesor de la fuente:	Normal	Estilo de los bordes:	Todas las páginas
Estilo del fondo:	Transparente	Event Proc Prefix:	Dm_Rechaza_Etiqueta
Font Bold:	No	Fuente en cursiva:	Falso
Fuente subrayada:	Falso	IDDelContextoDe Ayuda:	0
Izquierda:	5955	Juego de caracteres para	0

Cogest.mdb (c) EPA
 Formulario: fp12qft174111Dm_Datos

noviembre de 2000
 Página: 2034

fuentes de texto:
 Nombre de la fuente: MS Sans Serif
 Section: 0
 Tamaño de la fuente: 8
 Visible: Verdadero

Mostrar cuando: Siempre
 Nombre: Dm_Rechaza Etiqueta
 Superior: 2106
 Título: Rech

Casilla de verificación: Dm_Recibe

Activado: Verdadero
 Ancho de los bordes: Trazo fino
 Bloqueado: Falso
 Color de los bordes: 0
 ColumnOrder: Predeterminado
 ControlType: 106
 Estilo de los bordes: Primera página
 IDDelContextoDe Ayuda: 0
 Izquierda: 6618
 Nombre: Dm_Recibe
 PuntoDeTabulación: Verdadero
 Superior: 114
 TripleState: Falso

Alto: 285
 Ancho: 168
 Border Line Style: Sólido
 ColumnHidden: Falso
 ColumnWidth: 852
 Efecto especial: Bajo relieve
 Event Proc Prefix: Dm_Recibe
 ÍndiceDeTabulación: 33
 Mostrar cuando: Siempre
 Origen del control: Dm_Recibe
 Section: 0
 Texto de la barra de estado: Servicios generales
 Visible: Verdadero

Etiqueta: Dm_Recibe Etiqueta

Alineación del texto: General
 Ancho de los bordes: Trazo fino
 Border Line Style: Sólido
 Color del fondo: -2147483633
 ControlType: 100
 Espesor de la fuente: Normal
 Estilo del fondo: Transparente
 Font Bold: No
 Fuente subrayada: Falso
 Izquierda: 5955
 Mostrar cuando: Siempre
 Nombre: Dm_Recibe Etiqueta
 Superior: 120
 Título: Rec

Alto: 255
 Ancho: 510
 Color de los bordes: 0
 ColorDelTexto: -2147483630
 Efecto especial: Sin relieve
 Estilo de los bordes: Todas las páginas
 Event Proc Prefix: Dm_Recibe_Etiqueta
 Fuente en cursiva: Falso
 IDDelContextoDe Ayuda: 0
 Juego de caracteres para fuentes de texto: MS Sans Serif
 Nombre de la fuente: 0
 Section: 8
 Tamaño de la fuente: Verdadero

Casilla de verificación: Dm_RRHH

Activado: Verdadero
 Ancho de los bordes: Trazo fino
 Bloqueado: Falso
 Color de los bordes: 0
 ColumnOrder: Predeterminado

Alto: 240
 Ancho: 260
 Border Line Style: Sólido
 ColumnHidden: Falso
 ColumnWidth: Predeterminado

Cogest.mdb (c) EPA
 Formulario: fp12qft174111Dm_Datos

noviembre de 2000
 Página: 2035

ControlType: 106
 Estilo de los bordes: Primera página
 IDDelContextoDe Ayuda: 0
 Izquierda: 7603
 Nombre: Dm_RRHH
 PuntoDeTabulación: Verdadero
 Superior: 1534
 TripleState: Falso

Efecto especial: Bajo relieve
 Event Proc Prefix: Dm_RRHH
 ÍndiceDeTabulación: 10
 Mostrar cuando: Siempre
 Origen del control: Dm_RRHH
 Section: 0
 Texto de la barra de estado: Área
 Visible: Verdadero

Etiqueta: Dm_RRHH Etiqueta

Alineación del texto: General
 Ancho de los bordes: Trazo fino
 Border Line Style: Sólido
 Color del fondo: -2147483633
 ControlType: 100
 Espesor de la fuente: Normal
 Estilo del fondo: Transparente
 Font Bold: No
 Fuente subrayada: Falso

Alto: 255
 Ancho: 525
 Color de los bordes: 0
 ColorDelTexto: -2147483630
 Efecto especial: Sin relieve
 Estilo de los bordes: Todas las páginas
 Event Proc Prefix: Dm_RRHH_Etiqueta
 Fuente en cursiva: Falso
 IDDelContextoDe Ayuda: 0
 Juego de caracteres para fuentes de texto: MS Sans Serif
 Nombre de la fuente: MS Sans Serif
 Section: 0
 Tamaño de la fuente: 8
 Visible: Verdadero

Izquierda: 6855

Mostrar cuando: Siempre

Nombre: Dm_RRHH Etiqueta
 Superior: 1530

Título: RHH

Casilla de verificación: Dm_Selecciona

Activado: Verdadero
 Ancho de los bordes: Trazo fino
 Bloqueado: Falso
 Color de los bordes: 0
 ColumnOrder: Predeterminado
 ControlType: 106
 Estilo de los bordes: Primera página
 IDDelContextoDe Ayuda: 0
 Izquierda: 7603
 Nombre: Dm_Selecciona
 PuntoDeTabulación: Verdadero
 Superior: 113
 TripleState: Falso

Alto: 240
 Ancho: 260
 Border Line Style: Sólido
 ColumnHidden: Falso
 ColumnWidth: 1284
 Efecto especial: Bajo relieve
 Event Proc Prefix: Dm_Selecciona
 ÍndiceDeTabulación: 31
 Mostrar cuando: Siempre
 Origen del control: Dm_Selecciona
 Section: 0
 Texto de la barra de estado: Jefe área
 Visible: Verdadero

Etiqueta: Dm_Selecciona Etiqueta

Alineación del texto: General

Alto: 255

Cogest.mdb (c) EPA
 Formulario: fp12qft174111Dm_Datos

noviembre de 2000
 Página: 2036

Ancho de los bordes: Trazo fino
 Border Line Style: Sólido
 Color del fondo: -2147483633
 ControlType: 100
 Espesor de la fuente: Normal
 Estilo del fondo: Transparente
 Font Bold: No
 Fuente subrayada: Falso
 Izquierda: 6855
 Mostrar cuando: Siempre
 Nombre: Dm_ Selecciona Etiqueta
 Superior: 120
 Título: Sel

Ancho: 510
 Color de los bordes: 0
 ColorDelTexto: -2147483630
 Efecto especial: Sin relieve
 Estilo de los bordes: Todas las páginas
 Event Proc Prefix: Dm_ Selecciona_ Etiqueta
 Fuente en cursiva: Falso
 IDDelContextoDe: 0
 Ayuda:
 Juego de caracteres para fuentes de texto: 0
 Nombre de la fuente: MS Sans Serif
 Section: 0
 Tamaño de la fuente: 8
 Visible: Verdadero

Casilla de verificación: Dm_ Solicita

Activado: Verdadero
 Ancho de los bordes: Trazo fino
 Bloqueado: Falso
 Color de los bordes: 0
 ColumnOrder: Predeterminado
 ControlType: 106
 Estilo de los bordes: Primera página
 IDDelContextoDe: 0
 Ayuda:
 Izquierda: 7603
 Nombre: Dm_ Solicita
 PuntoDeTabulación: Verdadero
 Superior: 453
 TripleState: Falso

Alto: 240
 Ancho: 260
 Border Line Style: Sólido
 ColumnHidden: Falso
 ColumnWidth: 1932
 Efecto especial: Bajo relieve
 Event Proc Prefix: Dm_ Solicita
 ÍndiceDeTabulación: 32
 Mostrar cuando: Siempre
 Origen del control: Dm_ Solicita
 Section: 0
 Texto de la barra de estado: Servicios generales
 Visible: Verdadero

Etiqueta: Dm_ Solicita Etiqueta

Alineación del texto: General
 Ancho de los bordes: Trazo fino
 Border Line Style: Sólido
 Color del fondo: -2147483633
 ControlType: 100
 Espesor de la fuente: Normal
 Estilo del fondo: Transparente
 Font Bold: No
 Fuente subrayada: Falso
 Izquierda: 6855
 Mostrar cuando: Siempre

Alto: 255
 Ancho: 510
 Color de los bordes: 0
 ColorDelTexto: -2147483630
 Efecto especial: Sin relieve
 Estilo de los bordes: Todas las páginas
 Event Proc Prefix: Dm_ Solicita_ Etiqueta
 Fuente en cursiva: Falso
 IDDelContextoDe: 0
 Ayuda:
 Juego de caracteres para fuentes de texto: 0
 Nombre de la fuente: MS Sans Serif

Cogest.mdb (c) EPA
 Formulario: fp12qft174111Dm_Datos

noviembre de 2000
 Página: 2037

Nombre: Dm_Solicita Etiqueta
 Superior: 450
 Título: Sol

Section: 0
 Tamaño de la fuente: 8
 Visible: Verdadero

Casilla de verificación: Dm_Supervisa

Activado: Verdadero
 Ancho de los bordes: Trazo fino
 Bloqueado: Falso
 Color de los bordes: 0
 ColumnOrder: Predeterminado
 ControlType: 106
 Estilo de los bordes: Primera página
 IDDelContextoDe Ayuda: 0
 Izquierda: 7603
 Nombre: Dm_Supervisa
 PuntoDeTabulación: Verdadero
 Superior: 2494
 TripleState: Falso

Alto: 240
 Ancho: 260
 Border Line Style: Sólido
 ColumnHidden: Falso
 ColumnWidth: 1056
 Efecto especial: Bajo relieve
 Event Proc Prefix: Dm_Supervisa
 ÍndiceDeTabulación: 30
 Mostrar cuando: Siempre
 Origen del control: Dm_Supervisa
 Section: 0
 Texto de la barra de estado: Gerencia
 Visible: Verdadero

Etiqueta: Dm_Supervisa Etiqueta

Alineación del texto: General
 Ancho de los bordes: Trazo fino
 Border Line Style: Sólido
 Color del fondo: -2147483633
 ControlType: 100
 Espesor de la fuente: Normal
 Estilo del fondo: Transparente
 Font Bold: No
 Fuente subrayada: Falso
 Izquierda: 6855
 Mostrar cuando: Siempre
 Nombre: Dm_Supervisa Etiqueta
 Superior: 2490
 Título: Supv

Alto: 255
 Ancho: 540
 Color de los bordes: 0
 ColorDelTexto: -2147483630
 Efecto especial: Sin relieve
 Estilo de los bordes: Todas las páginas
 Event Proc Prefix: Dm_Supervisa_Etiqueta
 Fuente en cursiva: Falso
 IDDelContextoDe Ayuda: 0
 Juego de caracteres para fuentes de texto: MS Sans Serif
 Nombre de la fuente:
 Section: 0
 Tamaño de la fuente: 8
 Visible: Verdadero

Cuadro de texto: Dm_Telefono

Activado: Verdadero
 Alto: 240
 Ancho: 1305
 Autoextensible: Falso
 Bloqueado: Falso
 BuscarPorFiltro: 1
 Color del fondo: -2147483643

Alineación del texto: General
 Ancho de los bordes: Trazo fino
 Autocomprimible: Falso
 Barras de desplazamiento: Ninguna
 Border Line Style: Sólido
 Color de los bordes: 0
 ColorDelTexto: -2147483640

Cogest.mdb (c) EPA
 Formulario: fp12qft174111Dm_Datos

noviembre de 2000
 Página: 2038

ColumnHidden:	Falso	ColumnOrder:	Predeterminado
ColumnWidth:	2568	Comportamiento de la tecla Entrar:	Falso
ControlType:	109	Efecto especial:	Bajo relieve
Espesor de la fuente:	Normal	Estilo de los bordes:	Primera página
Estilo del fondo:	Normal	Event Proc Prefix:	Dm_Telefono
Font Bold:	No	Fuente en cursiva:	Falso
Fuente subrayada:	Falso	IDDelContextoDe	0

ÍndiceDeTabulación: 23

n:
 Juego de caracteres para fuentes de texto: 0

Mostrar cuando: Siempre

Nombre: Dm_Telefono
 PermitirAutocorrección: Verdadero

Section: 0
 Tabulación automática: Falso

Texto de la barra de estado: Teléfono

Etiqueta: Dm_Telefono Etiqueta

Alineación del texto: General

Ancho de los bordes: Trazo fino

Border Line Style: Sólido

Color del fondo: -2147483633

ControlType: 100

Espesor de la fuente: Normal

Estilo del fondo: Transparente

Font Bold: No

Fuente subrayada: Falso

Izquierda: 3968

Mostrar cuando: Siempre

Nombre: Dm_Telefono Etiqueta

Superior: 900

Título: Tfnoo

Cuadro de texto: Dm_Tipo

Activado: Verdadero

Alto: 240

Ancho: 1305

Autoextensible: Falso

Bloqueado: Falso

BuscarPorFiltro: 1

Color del fondo: -2147483643

Alto: 255

Ancho: 525

Color de los bordes: 0

ColorDelTexto: -2147483630

Efecto especial: Sin relieve

Estilo de los bordes: Todas las páginas

Event Proc Prefix: Dm_Telefono_Etiqueta

Fuente en cursiva: Falso

IDDelContextoDe: 0

Ayuda:

Juego de caracteres para fuentes de texto: 0

Nombre de la fuente: MS Sans Serif

Section: 0

Tamaño de la fuente: 8

Visible: Verdadero

Alineación del texto: General

Ancho de los bordes: Trazo fino

Autocomprimible: Falso

Barras de desplazamiento: Ninguna

Border Line Style: Sólido

Color de los bordes: 0

ColorDelTexto: -2147483640

Cogest.mdb (c) EPA
 Formulario: fp12qft174111Dm_Datos

noviembre de 2000
 Página: 2039

ColumnHidden:	Falso	ColumnOrder:	Predeterminado
ColumnWidth:	384	Comportamiento de la tecla Entrar:	Falso
ControlType:	109	Efecto especial:	Bajo relieve
Espesor de la fuente:	Normal	Estilo de los bordes:	Primera página
Estilo del fondo:	Normal	Event Proc Prefix:	Dm_Tipo
Font Bold:	No	Fuente en cursiva:	Falso
Fuente subrayada:	Falso	IDDelContextoDe Ayuda:	0
ÍndiceDeTabulación:	15	Izquierda:	4597
n:		Lugares:	Automático
Juego de caracteres para fuentes de texto:	0	Nombre de la fuente:	MS Sans Serif
Mostrar cuando:	Siempre	Origen del control:	Dm_Tipo
Nombre:	Dm_Tipo	PuntoDeTabulación:	Verdadero
PermitirAutocorrección:	Verdadero	n:	
Section:	0	Superior:	2666
Tabulación automática:	Falso	Tamaño de la fuente:	8
Texto de la barra de estado:	Tipo	Visible:	Verdadero

Etiqueta: Dm_Tipo Etiqueta

Alineación del texto:	General	Alto:	255
Ancho de los bordes:	Trazo fino	Ancho:	525
Border Line Style:	Sólido	Color de los bordes:	0
Color del fondo:	-2147483633	ColorDelTexto:	-2147483630
ControlType:	100	Efecto especial:	Sin relieve
Espesor de la fuente:	Normal	Estilo de los bordes:	Todas las páginas
Estilo del fondo:	Transparente	Event Proc Prefix:	Dm_Tipo_Etiqueta
Font Bold:	No	Fuente en cursiva:	Falso
Fuente subrayada:	Falso	IDDelContextoDe Ayuda:	0
Izquierda:	3968	Juego de caracteres para fuentes de texto:	0
Mostrar cuando:	Siempre	Nombre de la fuente:	MS Sans Serif
Nombre:	Dm_Tipo Etiqueta	Section:	0
Superior:	2664	Tamaño de la fuente:	8
Título:	Tipo	Visible:	Verdadero

Casilla de verificación: Dm_Urbanismo

Activado:	Verdadero	Alto:	240
Ancho de los bordes:	Trazo fino	Ancho:	260
Bloqueado:	Falso	Border Line Style:	Sólido
Color de los bordes:	0	ColumnHidden:	Falso
ColumnOrder:	Predeterminado	ColumnWidth:	Predeterminado
ControlType:	106	Efecto especial:	Bajo relieve
Estilo de los bordes:	Primera página	Event Proc Prefix:	Dm_Urbanismo
IDDelContextoDe Ayuda:	0		

Izquierda:	7603	ÍndiceDeTabulació	11
Nombre:	Dm_Urbanismo	n:	
PuntoDeTabulació	Verdadero	Mostrar cuando:	Siempre
n:		Origen del control:	Dm_Urbanismo
Superior:	1870	Section:	0
TripleState:	Falso	Texto de la barra	Área
		de estado:	
		Visible:	Verdadero
Etiqueta: Dm_Urbanismo Etiqueta			
Alineación del	General	Alto:	255
texto:		Ancho:	510
Ancho de los	Trazo fino	Color de los	0
bordes:		bordes:	
Border Line Style:	Sólido	ColorDelTexto:	-2147483630
Color del fondo:	-2147483633	Efecto especial:	Sin relieve
ControlType:	100	Estilo de los	Todas las páginas
Espesor de la	Normal	bordes:	
fuelle:		Event Proc Prefix:	Dm_Urbanismo_Etiqueta
Estilo del fondo:	Transparente	Fuente en cursiva:	Falso
Font Bold:	No	IDDelContextoDe	0
Fuente subrayada:	Falso	Ayuda:	
Izquierda:	6855	Juego de	0
		caracteres para	
		fuentes de texto:	
Mostrar cuando:	Siempre	Nombre de la	MS Sans Serif
		fuelle:	
Nombre:	Dm_Urbanismo Etiqueta	Section:	0
Superior:	1875	Tamaño de la	8
		fuelle:	
Título:	Urb	Visible:	Verdadero
Casilla de verificación: Dm_Valida			
Activado:	Verdadero	Alto:	285
Ancho de los	Trazo fino	Ancho:	260
bordes:		Border Line Style:	Sólido
Bloqueado:	Falso	ColumnHidden:	Falso
Color de los	0	ColumnWidth:	600
bordes:		Efecto especial:	Bajo relieve
ColumnOrder:	Predeterminado	Event Proc Prefix:	Dm_Valida
ControlType:	106	ÍndiceDeTabulació	28
Estilo de los	Primera página	n:	
bordes:		Mostrar cuando:	Siempre
IDDelContextoDe	0	Origen del control:	Dm_Valida
Ayuda:		Section:	0
Izquierda:	6633	Texto de la barra	Servicios generales
Nombre:	Dm_Valida	de estado:	
PuntoDeTabulació	Verdadero	Visible:	Verdadero
n:			
Superior:	2494		
TripleState:	Falso		
Etiqueta: Dm_Valida Etiqueta			
Alineación del	General	Alto:	255
texto:		Ancho:	510
Ancho de los	Trazo fino	Color de los	0
bordes:		bordes:	
Border Line Style:	Sólido		

Cogest.mdb (c) EPA
 Formulario: fp12qft174111Dm_Datos

noviembre de 2000
 Página: 2041

Color del fondo: -2147483633
 ControlType: 100
 Espesor de la fuente: Normal
 Estilo del fondo: Transparente
 Font Bold: No
 Fuente subrayada: Falso
 Izquierda: 5955
 Mostrar cuando: Siempre
 Nombre: Dm_Valida Etiqueta
 Superior: 2437
 Título: Val

ColorDelTexto: -2147483630
 Efecto especial: Sin relieve
 Estilo de los bordes: Todas las páginas
 Event Proc Prefix: Dm_Valida_Etiqueta
 Fuente en cursiva: Falso
 IDDelContextoDe Ayuda: 0
 Juego de caracteres para fuentes de texto: 0
 Nombre de la fuente: MS Sans Serif
 Section: 0
 Tamaño de la fuente: 8
 Visible: Verdadero

Etiqueta: Etiqueta169

Alineación del texto: Centro
 Ancho de los bordes: Trazo fino
 Border Line Style: Sólido

Alto: 790
 Ancho: 6360

Color del fondo: 8388608
 ControlType: 100
 Espesor de la fuente: Negrita
 Estilo del fondo: Normal
 Font Bold: Sí
 Fuente subrayada: Falso

Color de los bordes: 16777215
 ColorDelTexto: 16777215
 Efecto especial: Sin relieve
 Estilo de los bordes: Primera página

Izquierda: 793

Event Proc Prefix: Etiqueta169
 Fuente en cursiva: Falso
 IDDelContextoDe Ayuda: 0
 Juego de caracteres para fuentes de texto: 0

Mostrar cuando: Siempre

Nombre de la fuente: Arial
 Section: 1
 Tamaño de la fuente: 28

Nombre: Etiqueta169
 Superior: 0

Visible: Verdadero

Título: C O G E S T

Etiqueta: Etiqueta93

Alineación del texto: General
 Ancho de los bordes: Trazo fino
 Border Line Style: Sólido

Alto: 285
 Ancho: 765

Color del fondo: -2147483633
 ControlType: 100
 Espesor de la fuente: Normal
 Estilo del fondo: Transparente
 Font Bold: No
 Fuente subrayada: Falso

Color de los bordes: 0
 ColorDelTexto: -2147483630
 Efecto especial: Sin relieve
 Estilo de los bordes: Todas las páginas

Izquierda: 0

Event Proc Prefix: Etiqueta93
 Fuente en cursiva: Falso
 IDDelContextoDe Ayuda: 0
 Juego de caracteres para fuentes de texto: 0

Mostrar cuando: Siempre

Nombre de la fuente: MS Sans Serif

Cogest.mdb (c) EPA
 Formulario: fp12qft174111Dm_Datos

noviembre de 2000
 Página: 2042

Nombre: Etiqueta93
 Superior: 56
 Título: Texto92:
 Section: 2
 Tamaño de la fuente: 8
 Visible: Verdadero

Etiqueta: Etiqueta95

Alineación del texto: General
 Ancho de los bordes: Trazo fino
 Border Line Style: Sólido
 Color del fondo: -2147483633
 ControlType: 100
 Espesor de la fuente: Normal
 Estilo del fondo: Transparente
 Font Bold: No
 Fuente subrayada: Falso
 Izquierda: 5955
 Alto: 255
 Ancho: 555
 Color de los bordes: 0
 ColorDelTexto: -2147483630
 Efecto especial: Sin relieve
 Estilo de los bordes: Todas las páginas
 Event Proc Prefix: Etiqueta95
 Fuente en cursiva: Falso
 IDDelContextoDe Ayuda: 0
 Juego de caracteres para fuentes de texto: MS Sans Serif

Mostrar cuando: Siempre

Nombre: Etiqueta95
 Superior: 3004
 Título: CdAsg
 Section: 0
 Tamaño de la fuente: 8
 Visible: Verdadero

Botón de comando: ImprimirFormulario

Activado: Verdadero
 Alto: 576
 Cancelar: Falso
 ControlTipText: Imprimir formulario
 Espesor de la fuente: Normal
 Font Bold: No
 Fuente subrayada: Falso
 Imagen: (mapa de bits)
 Izquierda: 5497
 Alto hacer clic: [Event Procedure]
 Ancho: 576
 ColorDelTexto: 0
 ControlType: 104
 Event Proc Prefix: ImprimirFormulario
 Fuente en cursiva: Falso
 IDDelContextoDe Ayuda: 0
 ÍndiceDeTabulación: 6
 Juego de caracteres para fuentes de texto: MS Sans Serif
 Nombre de la fuente: MS Sans Serif
 PictureType: 0
 PuntoDeTabulación: Verdadero
 Section: 2
 Tamaño de la fuente: 8
 Transparente: Falso

Mostrar cuando: Siempre

Nombre: ImprimirFormulario
 Predeterminado: Falso
 Repetición automática: Falso
 Superior: 113
 Título: ImprimirFormulario
 Visible: Verdadero

Marcos de objeto independiente: OLEIndependiente83

Activación automática: Doble clic
 Alto: 796
 Ancho: 796
 Activado: Falso
 Ancho de los bordes: Trazo fino
 Bloqueado: Verdadero

Cogest.mdb (c) EPA
 Formulario: fp12qft174111Dm_Datos

noviembre de 2000
 Página: 2043

Border Line Style: Sólido	Clase OLE: Paint
Clase: Paint.Picture	Color de los bordes: 16777215
Color del fondo: 16777215	ControlType: 114
Efecto especial: Sin relieve	Encabezados de columna: Falso
Estilo de los bordes: Primera página	Estilo del fondo: Normal
Event Proc Prefix: OLEIndependiente83	IDDelContextoDe Ayuda: 0
ÍndiceDeTabulación: 0	Izquierda: 0
Modo de cambiar el tamaño: Recortar	Mostrar cuando: Siempre
Nombre: OLEIndependiente83	Número de columnas: 0
Opciones de actualización: Automático	PuntoDeTabulación: Verdadero
Section: 1	Superior: 0
TipoDePresentación: Falso	TipoOLE: Incrustado
n:	
TipoOLEPermitido: Ambos	Verbo: 0
Visible: Verdadero	

Marco de objeto independiente: OLEIndependiente84

Activación automática: Doble clic	Activado: Falso
Alto: 796	Ancho de los bordes: Trazo fino
Ancho: 796	Bloqueado: Verdadero
Border Line Style: Sólido	Clase OLE: Paint
Clase: Paint.Picture	Color de los bordes: 16777215
Color del fondo: 16777215	ControlType: 114
Efecto especial: Sin relieve	Encabezados de columna: Falso
Estilo de los bordes: Primera página	Estilo del fondo: Normal
Event Proc Prefix: OLEIndependiente84	IDDelContextoDe Ayuda: 0
ÍndiceDeTabulación: 1	Izquierda: 7143
n:	
Modo de cambiar el tamaño: Recortar	Mostrar cuando: Siempre
Nombre: OLEIndependiente84	Número de columnas: 0
Opciones de actualización: Automático	PuntoDeTabulación: Verdadero
Section: 1	Superior: 0
TipoDePresentación: Falso	TipoOLE: Incrustado
n:	
TipoOLEPermitido: Ambos	Verbo: 0
Visible: Verdadero	

Botón de comando: RegistroAnterior

Activado: Verdadero	Al hacer clic: [Event Procedure]
Alto: 576	Ancho: 576
Cancelar: Falso	ColorDelTexto: 0
ControlTipText: Registro anterior	ControlType: 104
Espesor de la fuente: Normal	Event Proc Prefix: RegistroAnterior
Font Bold: No	Fuente en cursiva: Falso
Fuente subrayada: Falso	IDDelContextoDe 0

Cogest.mdb (c) EPA
 Formulario: fp12qft174111Dm_Datos

noviembre de 2000
 Página: 2044

Ayuda:
 ÍndiceDeTabulació 2
 n:
 Juego de caracteres para fuentes de texto: 0
 Nombre de la fuente: MS Sans Serif
 PictureType: 0
 PuntoDeTabulació Verdadero
 n:
 Section: 2
 Tamaño de la fuente: 8
 Transparente: Falso

Imagen: (mapa de bits)
 Izquierda: 793
 Mostrar cuando: Siempre
 Nombre: RegistroAnterior
 Predeterminado: Falso
 Repetición automática: Falso
 Superior: 113
 Título: RegistroAnterior
 Visible: Verdadero

Botón de comando: RegistroSiguiente

Activado: Verdadero
 Alto: 576
 Cancelar: Falso
 ControlTipText: Registro siguiente
 Espesor de la fuente: Normal
 Font Bold: No
 Fuente subrayada: Falso

Al hacer clic: [Event Procedure]
 Ancho: 576
 ColorDelTexto: 0
 ControlType: 104
 Event Proc Prefix: RegistroSiguiente

Imagen: (mapa de bits)

Izquierda: 1969

Mostrar cuando: Siempre

Nombre: RegistroSiguiente
 Predeterminado: Falso

Repetición automática: Falso
 Superior: 113

Título: RegistroSiguiente
 Visible: Verdadero

Fuente en cursiva: Falso
 IDDelContextoDe 0
 Ayuda:
 ÍndiceDeTabulació 3
 n:
 Juego de caracteres para fuentes de texto: 0
 Nombre de la fuente: MS Sans Serif
 PictureType: 0
 PuntoDeTabulació Verdadero
 n:
 Section: 2
 Tamaño de la fuente: 8
 Transparente: Falso

Botón de comando: SalirAplicación

Activado: Verdadero
 Alto: 576
 Cancelar: Falso
 ControlTipText: SalirAplicación
 Espesor de la fuente: Normal
 Font Bold: No
 Fuente subrayada: Falso

Al hacer clic: [Event Procedure]
 Ancho: 576
 ColorDelTexto: 0
 ControlType: 104
 Event Proc Prefix: SalirAplicación

Imagen: (mapa de bits)

Izquierda: 4321

Mostrar cuando: Siempre

Nombre: SalirAplicación
 Predeterminado: Falso

Fuente en cursiva: Falso
 IDDelContextoDe 0
 Ayuda:
 ÍndiceDeTabulació 0
 n:
 Juego de caracteres para fuentes de texto: 0
 Nombre de la fuente: MS Sans Serif
 PictureType: 0
 PuntoDeTabulació Verdadero
 n:

Cogest.mdb (c) EPA
 Formulario: fp12qft174111Dm_Datos

noviembre de 2000
 Página: 2045

Repetición automática:	Falso	Section:	2
Superior:	113	Tamaño de la fuente:	8
Título:	SalirAplicación	Transparente:	Falso
Visible:	Verdadero		
Cuadro de texto: Texto92			
Activado:	Verdadero	Alineación del texto:	General
Alto:	911	Ancho de los bordes:	Trazo fino
Ancho:	7881	Autocomprimible:	Falso
Autoextensible:	Falso	Barras de desplazamiento:	Ninguna
Bloqueado:	Falso	Border Line Style:	Sólido
BuscarPorFiltro:	1	Color de los bordes:	0
Color del fondo:	13209	ColorDelTexto:	-2147483640
ColumnHidden:	Falso	ColumnOrder:	Predeterminado
ColumnWidth:	Predeterminado	Comportamiento de la tecla Entrar:	Falso
ControlType:	109	Efecto especial:	Bajo relieve
Espesor de la fuente:	Normal	Estilo de los bordes:	Primera página
Estilo del fondo:	Normal	Event Proc Prefix:	Texto92
Font Bold:	No	Fuente en cursiva:	Falso
Fuente subrayada:	Falso	IDDelContextoDe Ayuda:	0
ÍndiceDeTabulación:	5	Izquierda:	56
n:		Lugares:	Automático
Juego de caracteres para fuentes de texto:	0	Nombre de la fuente:	MS Sans Serif
Mostrar cuando:	Siempre	PermitirAutocorrección:	Verdadero
Nombre:	Texto92	Section:	2
PuntoDeTabulación:	Verdadero	Tabulación automática:	Falso
n:		Visible:	Verdadero
Superior:	-4		
Tamaño de la fuente:	8		

Código

```

1 Attribute VB_Name = "Form_fp12qft174111Dm_Datos"
2 Attribute VB_Creatable = True
3 Attribute VB_PredeclaredId = True
4 Attribute VB_Exposed = False
5 Option Compare Database
6 Option Explicit
7
8
9
10 Private Sub AbrirConsulta_Click()
11     DoCmd.OpenQuery "qft174111Dm_FrmDemandas", , acReadOnly
12 End Sub
    
```

Cogest.mdb (c) EPA
Formulario: fp12qft174111Dm_Datos

noviembre de 2000
Página: 2046

```
13
14 Private Sub CerrarVentana_Click()
15     DoCmd.Close
16 End Sub
17
18 Private Sub ImprimirFormulario_Click()
19     DoCmd.PrintOut
20 End Sub
21
22 Private Sub RegistroAnterior_Click()
23     DoCmd.GoToRecord , , acPrevious
24 End Sub
25
26 Private Sub RegistroSiguiente_Click()
27     DoCmd.GoToRecord , , acNext
28 End Sub
29
30 Private Sub SalirAplicación_Click()
31     Application.Quit
32 End Sub
33
```

Permisos de usuario

admin

Permisos de grupo

Admins
Users

Propiedades

ActivarFiltro:	Falso	ActivarOrden:	Falso
Ajuste de tamaño	Verdadero	Al cargar:	[Event Procedure]
Allow Updating:	No	AltoDeLaFila:	Predeterminado
AlturaDeFuenteDeHoja	10	AlturaDeLaVentana:	6564
Ancho:	9411	AnchuraDeLaVentana:	9756
Barras de	Ninguna	Bloqueos del registro:	Sin bloquear
Botón qué es esto:	Falso	BotónCerrar:	Verdadero
BotonesDeDesplazamie	Verdadero	BotonesMinMax:	Report.
CentradoAutomático:	Verdadero	Ciclo:	Ninguno
ColorDeLaCuadrículaD	12632256	ComportamientoDeLaC	Ambas
Contar:	72	Cuadro de control:	Verdadero
DatasheetBackColor:	16777215	DatasheetFontName:	Arial
DatasheetForeColor:	0	Diseño a imprimir:	Falso
DistribuciónDeLaImage	Siempre	EfectoDeCeldasDeHoj	Normal
Emergente:	Falso	EspesorDeFuenteDeHo	Normal
Estilo de los bordes:	Ajustable	Fecha de creación:	21/9/00 23.23.00
FrozenColumns:	1	FuenteDeHojaDeDatos	Falso
FuenteDeHojaDeDatos	Falso	HasModule:	Verdadero
IDDelContextoDeAyud	0	Imagen:	(ninguna)
Impresión láser rápida:	Verdadero	InsideHeight:	6000
InsideWidth:	9420	Intervalo de	0
Introducción de datos:	Falso	Línea X:	10
Línea Y:	10	LogicalPageWidth:	9070
Max Button:	Falso	Menú contextual:	Verdadero
Min Button:	Falso	Modal:	Falso
ModoCambiarTamañoD	Recortar	MosaicoDelmágenes:	Falso
Origen de la paleta:	(Predeterminado)	Origen del registro:	qft174111Dm_FrmDemandas
Permitir filtros:	Verdadero	Permitir	Verdadero
PermitirAgregar:	Falso	PermitirEliminación:	Falso
PictureType:	0	Propietario:	admin
Selectores de registro:	Falso	SeparadoresDeRegistro	Verdadero
ShowGrid:	Verdadero	TeclaDePresentaciónPr	Falso
TipoRecordset:	Todos los registros	Título:	CONTROL ENTRADA
Última actualización:	2/10/00 9.11.39	Visible:	Falso
Vista predeterminada:	Formulario simple	Vistas permitidas:	Formulario

Objetos

Sección: Detalle

Alto:	4648	Autocomprimible:	Falso
Autoextensible:	Verdadero	Color del fondo:	-2147483633
Efecto especial:	Sin relieve	En selección:	Falso
Event Proc Prefix:	Detalle	Forzar nueva	Ninguno
		página:	
Mantener juntos:	Falso	Mostrar cuando:	Siempre
Nombre:	Detalle	NuevaFilaOColum	Ninguno
		na:	
Visible:	Verdadero		

Sección: EncabezadoDelFormulario

Alto:	796	Autocomprimible:	Falso
Autoextensible:	Falso	Color del fondo:	-2147483633

Cogest.mdb (c) EPA
 Formulario: fp13qft174111Dm_ServGles

noviembre de 2000
 Página: 2048

Efecto especial: Sin relieve
 Event Proc Prefix: EncabezadoDelFormulario

En selección: Falso
 Forzar nueva página: Ninguno

Mantener juntos: Falso
 Nombre: EncabezadoDelFormulario

Mostrar cuando: Siempre
 NuevaFilaOColumna: Ninguno

Visible: Verdadero

Sección: PieDelFormulario

Alto: 1133
 Autoextensible: Verdadero
 Efecto especial: Sin relieve
 Event Proc Prefix: PieDelFormulario

Autocomprimible: Falso
 Color del fondo: -2147483633
 En selección: Falso
 Forzar nueva página: Ninguno

Mantener juntos: Falso
 Nombre: PieDelFormulario

Mostrar cuando: Siempre
 NuevaFilaOColumna: Ninguno

Visible: Verdadero

Botón de comando: AbrirConsultaFormulario

Activado: Verdadero
 Alto: 396
 Cancelar: Falso
 ControlTipText: Abrir formulario
 Espesor de la fuente: Normal
 Font Bold: No
 Fuente subrayada: Falso

Al hacer clic: [Event Procedure]
 Ancho: 396
 ColorDelTexto: 0
 ControlType: 104
 Event Proc Prefix: AbrirConsultaFormulario

Imagen: (mapa de bits)

Fuente en cursiva: Falso
 IDDelContextoDe Ayuda: 0
 ÍndiceDeTabulación: 19

Izquierda: 3299

Juego de caracteres para fuentes de texto: MS Sans Serif

Mostrar cuando: Siempre

Nombre: AbrirConsultaFormulario
 Predeterminado: Falso

PictureType: 0
 PuntoDeTabulación: Verdadero

Repetición automática: Falso
 Superior: 3458

Section: 0

Título: Comando128
 Visible: Verdadero

Tamaño de la fuente: 8
 Transparente: Falso

Botón de opción: Aceptados

Activado: Verdadero
 Ancho de los bordes: Trazo fino
 Bloqueado: Falso
 Color de los bordes: 0
 Efecto especial: Bajo relieve

Alto: 240
 Ancho: 260
 Border Line Style: Sólido
 ControlType: 105
 Estilo de los bordes: Primera página

Event Proc Prefix: Aceptados

IDDelContextoDe Ayuda: 0

Izquierda: 7540
 Nombre: Aceptados
 Superior: 2484
 Visible: Verdadero

Mostrar cuando: Siempre
 Section: 0
 Valor de la opción: 9

Activado:	Verdadero	Al hacer clic:	[Event Procedure]
Alto:	396	Ancho:	396
Cancelar:	Falso	ColorDelTexto:	0
ControlTipText:	Buscar registro	ControlType:	104
Espesor de la fuente:	Normal	Event Proc Prefix:	BuscarRegistro
Font Bold:	No	Fuente en cursiva:	Falso
Fuente subrayada:	Falso	IDDelContextoDe Ayuda:	0
Imagen:	(mapa de bits)	ÍndiceDeTabulación:	21
Izquierda:	3830	Juego de caracteres para fuentes de texto:	0
Mostrar cuando:	Siempre	Nombre de la fuente:	MS Sans Serif
Nombre:	BuscarRegistro	PictureType:	0
Predeterminado:	Falso	PuntoDeTabulación:	Verdadero
Repetición automática:	Falso	Section:	0
Superior:	3458	Tamaño de la fuente:	8
Título:	Comando131	Transparente:	Falso
Visible:	Verdadero		

Botón de comando: Cerrar

Activado:	Verdadero	Al hacer clic:	[Event Procedure]
Alto:	396	Ancho:	396
Cancelar:	Falso	ColorDelTexto:	0
ControlTipText:	Cerrar formulario	ControlType:	104
Espesor de la fuente:	Normal	Event Proc Prefix:	Cerrar
Font Bold:	No	Fuente en cursiva:	Falso
Fuente subrayada:	Falso	IDDelContextoDe Ayuda:	0
Imagen:	(mapa de bits)	ÍndiceDeTabulación:	15
Izquierda:	2237	Juego de caracteres para fuentes de texto:	0
Mostrar cuando:	Siempre	Nombre de la fuente:	MS Sans Serif
Nombre:	Cerrar	PictureType:	0
Predeterminado:	Falso	PuntoDeTabulación:	Verdadero
Repetición automática:	Falso	Section:	0
Superior:	3458	Tamaño de la fuente:	8
Título:	Comando116	Transparente:	Falso
Visible:	Verdadero		

Rectángulo: Cuadro114

Alto:	744	Ancho de los bordes:	Trazo fino
Ancho:	4877	Border Line Style:	Sólido
Color de los bordes:	0	Color del fondo:	6697881
ControlType:	101	Efecto especial:	Bajo relieve
Estilo de los bordes:	Primera página	Estilo del fondo:	Normal

Cogest.mdb (c) EPA
 Formulario: fp13qft174111Dm_ServGles

noviembre de 2000
 Página: 2050

Event Proc Prefix: Cuadro114
 Mostrar cuando: Siempre
 Section: 0
 Visible: Verdadero

Izquierda: 0
 Nombre: Cuadro114
 Superior: 3288

Rectángulo: Cuadro130

Alto: 963
 Ancho: 9411
 Color de los bordes: 0
 ControlType: 101
 Estilo de los bordes: Primera página
 Event Proc Prefix: Cuadro130
 Mostrar cuando: Siempre
 Section: 2
 Visible: Verdadero

Ancho de los bordes: Trazo fino
 Border Line Style: Sólido
 Color del fondo: 6697881
 Efecto especial: Grabado
 Estilo del fondo: Normal
 Izquierda: 0
 Nombre: Cuadro130
 Superior: 0

Botón de comando: Datos

Activado: Verdadero
 Alto: 396
 Cancelar: Falso
 ControlTipText: Abrir formulario
 Espesor de la fuente: Normal
 Font Bold: No
 Fuente subrayada: Falso

Al hacer clic: [Event Procedure]
 Ancho: 396
 ColorDelTexto: 0
 ControlType: 104
 Event Proc Prefix: Datos

Imagen: (mapa de bits)

Fuente en cursiva: Falso
 IDDelContextoDe: 0

Izquierda: 4361

Ayuda: ÍndiceDeTabulación: 22
 Juego de caracteres para fuentes de texto: MS Sans Serif
 Nombre de la fuente: MS Sans Serif
 PictureType: 0
 PuntoDeTabulación: Verdadero
 Section: 0

Mostrar cuando: Siempre

Nombre: Datos
 Predeterminado: Falso

Repetición automática: Falso
 Superior: 3458

Tamaño de la fuente: 8
 Transparente: Falso

Título: Comando132
 Visible: Verdadero

Botón de opción: Defectuoso

Activado: Verdadero
 Ancho de los bordes: Trazo fino
 Bloqueado: Falso
 Color de los bordes: 0
 Efecto especial: Bajo relieve

Alto: 240
 Ancho: 260
 Border Line Style: Sólido
 ControlType: 105
 Estilo de los bordes: Primera página
 IDDelContextoDe: 0

Event Proc Prefix: Defectuoso

Izquierda: 7540
 Nombre: Defectuoso
 Superior: 3061
 Visible: Verdadero

Ayuda: Mostrar cuando: Siempre
 Section: 0
 Valor de la opción: 11

Activado:	Verdadero	Alto:	240
Ancho de los bordes:	Trazo fino	Ancho:	260
Bloqueado:	Falso	Border Line Style:	Sólido
Color de los bordes:	0	ControlType:	105
Efecto especial:	Bajo relieve	Estilo de los bordes:	Primera página
Event Proc Prefix:	Desfavorable	IDDelContextoDe Ayuda:	0
Izquierda:	7540	Mostrar cuando:	Siempre
Nombre:	Desfavorable	Section:	0
Superior:	3332	Valor de la opción:	12
Visible:	Verdadero		

Cuadro de texto: DM_Alias

Activado:	Verdadero	Alineación del texto:	General
Alto:	240	Ancho de los bordes:	Trazo fino
Ancho:	2993	Autocomprimible:	Falso
Autoextensible:	Falso	Barras de desplazamiento:	Ninguna
Bloqueado:	Falso	Border Line Style:	Sólido
BuscarPorFiltro:	1	Color de los bordes:	0
Color del fondo:	16777215	ColorDelTexto:	-2147483640
ColumnHidden:	Falso	ColumnOrder:	Predeterminado
ColumnWidth:	2568	Comportamiento de la tecla Entrar:	Falso
ControlType:	109	Efecto especial:	Bajo relieve
Espesor de la fuente:	Normal	Estilo de los bordes:	Primera página
Estilo del fondo:	Normal	Event Proc Prefix:	DM_Alias
Font Bold:	No	Fuente en cursiva:	Falso
Fuente subrayada:	Falso	IDDelContextoDe Ayuda:	0
ÍndiceDeTabulación:	5	Izquierda:	1870
Juego de caracteres para fuentes de texto:	0	Lugares:	Automático
Mostrar cuando:	Siempre	Nombre de la fuente:	MS Sans Serif
Nombre:	DM_Alias	Origen del control:	Dm_Alias
PermitirAutocorrección:	Verdadero	PuntoDeTabulación:	Verdadero
Section:	0	Superior:	1641
Tabulación automática:	Falso	Tamaño de la fuente:	8
Texto de la barra de estado:	Nuevo. Localidad&Objeto (dos palabras separadas por guión largo)	Visible:	Verdadero

Etiqueta: DM_Alias Etiqueta

Alineación del texto:	Izquierda	Alto:	228
Ancho de los bordes:	Trazo fino	Ancho:	1692
Border Line Style:	Sólido	Color de los bordes:	0
Color del fondo:	-2147483633	ColorDelTexto:	8388608
ControlType:	100	Efecto especial:	Grabado

Cogest.mdb (c) EPA
 Formulario: fp13qft174111Dm_ServGles

noviembre de 2000
 Página: 2052

Espe so r de la fuente:	Normal	Estilo de los bordes:	Todas las páginas
Estilo del fondo:	Transparente	Event Proc Prefix:	DM_Alias_Etiqueta
Font Bold:	No	Fuente en cursiva:	Falso
Fuente subrayada:	Falso	IDDelContextoDe Ayuda:	0
Izquierda:	60	Juego de caracteres para fuentes de texto:	0
Mostrar cuando:	Siempre	Nombre de la fuente:	MS Sans Serif
Nombre Superior:	DM_Alias Etiqueta 1641	Section:	0
Título:	Alias	Tamaño de la fuente:	8
		Visible:	Verdadero

Cuadro de texto: Dm_AperturaPlicas

Activado:	Verdadero	Alineación del texto:	General
Alto:	240	Ancho de los bordes:	Trazo fino
Ancho:	2385	Autocomprimible:	Falso
Autoextensible:	Falso	Barras de desplazamiento:	Ninguna
Bloqueado:	Falso	Border Line Style:	Sólido
BuscarPorFiltro:	1	Color de los bordes:	0
Color del fondo:	-2147483643	ColorDelTexto:	-2147483640
ColumnHidden:	Falso	ColumnOrder:	Predeterminado
ColumnWidth:	Predeterminado	Comportamiento de la tecla Entrar:	Falso
ControlType:	109	Efecto especial:	Bajo relieve
Espe so r de la fuente:	Normal	Estilo de los bordes:	Primera página
Estilo del fondo:	Normal	Event Proc Prefix:	Dm_AperturaPlicas
Font Bold:	No	Fuente en cursiva:	Falso
Fuente subrayada:	Falso	IDDelContextoDe Ayuda:	0
ÍndiceDeTabulació n:	23	Izquierda:	2490
Juego de caracteres para fuentes de texto:	0	Lugares:	Automático
Mostrar cuando:	Siempre	Nombre de la fuente:	MS Sans Serif
Nombre:	Dm_AperturaPlicas	Origen del control:	Dm_AperturaPlicas
PermitirAutocorrección:	Verdadero	PuntoDeTabulació n:	Verdadero
Section:	0	Superior:	2607
Tabulación automática:	Falso	Tamaño de la fuente:	8
Texto de la barra de estado:	Apert_Prop	Visible:	Verdadero

Cuadro de texto: DM_BO

Activado:	Verdadero	Alineación del texto:	General
Alto:	612	Ancho de los bordes:	Trazo fino
Ancho:	4401	Autocomprimible:	Falso
Autoextensible:	Falso	Barras de desplazamiento:	Ninguna
Bloqueado:	Verdadero	Border Line Style:	Sólido

Cogest.mdb (c) EPA
 Formulario: fp13qft174111Dm_ServGles

noviembre de 2000
 Página: 2053

BuscarPorFiltro: 1	Color de los bordes: 0
Color del fondo: 12632256	ColorDelTexto: -2147483640
ColumnHidden: Falso	ColumnOrder: Predeterminado
ColumnWidth: 3588	Comportamiento de la tecla Entrar: Falso
ControlType: 109	Efecto especial: Bajo relieve
Espesor de la fuente: Normal	Estilo de los bordes: Primera página
Estilo del fondo: Normal	Event Proc Prefix: DM_BO
Font Bold: No	Fuente en cursiva: Falso
Fuente subrayada: Falso	IDDelContextoDe Ayuda: 0
ÍndiceDeTabulación: 3	Izquierda: 2969
Juego de caracteres para fuentes de texto: 0	Lugares: Automático
Mostrar cuando: Siempre	Nombre de la fuente: MS Sans Serif
Nombre: DM_BO	Origen del control: Dm_BO
PermitirAutocorrección: Verdadero	PuntoDeTabulación: Verdadero
Section: 0	Superior: 113
Tabulación automática: Falso	Tamaño de la fuente: 8
Texto de la barra de estado: BO	Visible: Verdadero

Cuadro de texto: DM_CdDemanda

Activado: Verdadero	Alineación del texto: General
Alto: 240	Ancho de los bordes: Trazo fino
Ancho: 957	Autocomprimible: Falso
Autoextensible: Falso	Barras de desplazamiento: Ninguna
Bloqueado: Falso	Border Line Style: Sólido
BuscarPorFiltro: 1	Color de los bordes: 0
Color del fondo: 16777215	ColorDelTexto: -2147483640
ColumnHidden: Falso	ColumnOrder: Predeterminado
ColumnWidth: 2568	Comportamiento de la tecla Entrar: Falso
ControlType: 109	Efecto especial: Bajo relieve
Espesor de la fuente: Normal	Estilo de los bordes: Primera página
Estilo del fondo: Normal	Event Proc Prefix: DM_CdDemanda
Font Bold: No	Fuente en cursiva: Falso
Fuente subrayada: Falso	IDDelContextoDe Ayuda: 0
ÍndiceDeTabulación: 4	Izquierda: 1876
Juego de caracteres para fuentes de texto: 0	Lugares: Automático
Mostrar cuando: Siempre	Nombre de la fuente: MS Sans Serif
Nombre: DM_CdDemanda	Origen del control: Dm_CdDemanda
PermitirAutocorrección: Verdadero	PuntoDeTabulación: Verdadero
Section: 0	Superior: 1315
Tabulación automática: Falso	

Texto de la barra de estado:	CódigoDemanda	Tamaño de la fuente:	8
		Visible:	Verdadero
Etiqueta: DM_CdDemanda Etiqueta			
Alineación del texto:	Izquierda	Alto:	228
Ancho de los bordes:	Trazo fino	Ancho:	1692
Border Line Style:	Sólido	Color de los bordes:	0
Color del fondo:	-2147483633	ColorDelTexto:	8388608
ControlType:	100	Efecto especial:	Grabado
Espesor de la fuente:	Normal	Estilo de los bordes:	Todas las páginas
Estilo del fondo:	Transparente	Event Proc Prefix:	DM_CdDemanda_Etiqueta
Font Bold:	No	Fuente en cursiva:	Falso
Fuente subrayada:	Falso	IDDelContextoDe Ayuda:	0
Izquierda:	56	Juego de caracteres para fuentes de texto:	0
Mostrar cuando:	Siempre	Nombre de la fuente:	MS Sans Serif
Nombre:	DM_CdDemanda Etiqueta	Section:	0
Superior:	1315	Tamaño de la fuente:	8
Título:	Código	Visible:	Verdadero
Cuadro de texto: DM_Comunidad			
Activado:	Verdadero	Alineación del texto:	Derecha
Alto:	240	Ancho de los bordes:	Trazo fino
Ancho:	2993	Autocomprimible:	Falso
Autoextensible:	Falso	Barras de desplazamiento:	Ninguna
Bloqueado:	Verdadero	Border Line Style:	Sólido
BuscarPorFiltro:	1	Color de los bordes:	0
Color del fondo:	12632256	ColorDelTexto:	-2147483640
ColumnHidden:	Falso	ColumnOrder:	Predeterminado
ColumnWidth:	4020	Comportamiento de la tecla Entrar:	Falso
ControlType:	109	Efecto especial:	Bajo relieve
Espesor de la fuente:	Normal	Estilo de los bordes:	Primera página
Estilo del fondo:	Normal	Event Proc Prefix:	DM_Comunidad
Font Bold:	No	Fuente en cursiva:	Falso
Fuente subrayada:	Falso	IDDelContextoDe Ayuda:	0
ÍndiceDeTabulación:	10	Izquierda:	1870
n:		Lugares:	Automático
Juego de caracteres para fuentes de texto:	0	Nombre de la fuente:	MS Sans Serif
Mostrar cuando:	Siempre	Origen del control:	Dm_Provincia
Nombre:	DM_Comunidad	PuntoDeTabulación:	Verdadero
PermitirAutocorrección:	Verdadero	n:	
Section:	0	Superior:	1984

Cogest.mdb (c) EPA
 Formulario: fp13qft174111Dm_ServGles

noviembre de 2000
 Página: 2055

Tabulación automática: Falso
 Texto de la barra de estado: Com_Aut
 Tamaño de la fuente: 8
 Visible: Verdadero

Cuadro de texto: DM_Demandante

Activado: Verdadero
 Alto: 444
 Ancho: 3006
 Autoextensible: Falso
 Bloqueado: Falso
 BuscarPorFiltro: 1
 Color del fondo: 16777215
 ColumnHidden: Falso
 ColumnWidth: 2568
 ControlType: 109
 Espesor de la fuente: Normal
 Estilo del fondo: Normal
 Font Bold: No
 Fuente subrayada: Falso
 ÍndiceDeTabulación: 2
 Juego de caracteres para fuentes de texto: 0
 Mostrar cuando: Siempre
 Nombre: DM_Demandante
 PermitirAutocorrección: Verdadero
 Section: 0
 Tabulación automática: Falso
 Texto de la barra de estado: Enlaza con Terceros.
 Alineación del texto: General
 Ancho de los bordes: Trazo fino
 Autocomprimible: Falso
 Barras de desplazamiento: Ninguna
 Border Line Style: Sólido
 Color de los bordes: 0
 ColorDelTexto: -2147483640
 ColumnOrder: Predeterminado
 Comportamiento de la tecla Entrar: Falso
 Efecto especial: Bajo relieve
 Estilo de los bordes: Primera página
 Event Proc Prefix: DM_Demandante
 Fuente en cursiva: Falso
 IDDelContextoDe Ayuda: 0
 Izquierda: 1868
 Lugares: Automático
 Nombre de la fuente: MS Sans Serif
 Origen del control: Dm_Demandante
 PuntoDeTabulación: Verdadero
 Superior: 793
 Tamaño de la fuente: 8
 Visible: Verdadero

Etiqueta: DM_Demandante Etiqueta

Alineación del texto: Izquierda
 Ancho de los bordes: Trazo fino
 Border Line Style: Sólido
 Color del fondo: -2147483633
 ControlType: 100
 Espesor de la fuente: Normal
 Estilo del fondo: Transparente
 Font Bold: No
 Fuente subrayada: Falso
 Izquierda: 60
 Mostrar cuando: Siempre
 Alto: 444
 Ancho: 1692
 Color de los bordes: 0
 ColorDelTexto: 8388608
 Efecto especial: Grabado
 Estilo de los bordes: Todas las páginas
 Event Proc Prefix: DM_Demandante_Etiqueta
 Fuente en cursiva: Falso
 IDDelContextoDe Ayuda: 0
 Juego de caracteres para fuentes de texto: 0
 Nombre de la fuente: MS Sans Serif

Cogest.mdb (c) EPA
 Formulario: fp13qft174111Dm_ServGles

noviembre de 2000
 Página: 2056

Nombre: DM_Demandante Etiqueta
 Superior: 793
 Título: Demandante

Section: 0
 Tamaño de la fuente: 8
 Visible: Verdadero

Cuadro de texto: Dm_Entrega

Activado: Verdadero
 Alto: 240
 Ancho: 2277
 Autoextensible: Falso
 Bloqueado: Falso
 BuscarPorFiltro: 1
 Color del fondo: -2147483643
 ColumnHidden: Falso
 ColumnWidth: Predeterminado

Alineación del texto: General
 Ancho de los bordes: Trazo fino
 Autocomprimible: Falso
 Barras de desplazamiento: Ninguna
 Border Line Style: Sólido
 Color de los bordes: 0
 ColorDelTexto: -2147483640
 ColumnOrder: Predeterminado
 Comportamiento de la tecla Entrar: Falso
 Efecto especial: Bajo relieve
 Estilo de los bordes: Primera página
 Event Proc Prefix: Dm_Entrega
 Fuente en cursiva: Falso
 IDDelContextoDe Ayuda: 0
 Izquierda: 56
 Lugares: Automático

ControlType: 109
 Espesor de la fuente: Normal
 Estilo del fondo: Normal
 Font Bold: No
 Fuente subrayada: Falso

ÍndiceDeTabulación: 24
 n:
 Juego de caracteres para fuentes de texto: 0
 Mostrar cuando: Siempre

Nombre de la fuente: MS Sans Serif
 Origen del control: Dm_Entrega
 PuntoDeTabulación: Verdadero
 n:
 Superior: 2607
 Tamaño de la fuente: 8
 Visible: Verdadero

Nombre: Dm_Entrega
 PermitirAutocorrección: Verdadero
 Section: 0
 Tabulación automática: Falso
 Texto de la barra de estado: Inst_Hasta

Cuadro de texto: Dm_FechaOferta

Activado: Verdadero
 Alto: 240
 Ancho: 1257
 Autoextensible: Falso
 Bloqueado: Falso
 BuscarPorFiltro: 1
 Color del fondo: -2147483643
 ColumnHidden: Falso
 ColumnWidth: Predeterminado

Alineación del texto: General
 Ancho de los bordes: Trazo fino
 Autocomprimible: Falso
 Barras de desplazamiento: Ninguna
 Border Line Style: Sólido
 Color de los bordes: 0
 ColorDelTexto: -2147483640
 ColumnOrder: Predeterminado
 Comportamiento de la tecla Entrar: Falso
 Efecto especial: Bajo relieve
 Estilo de los bordes: Primera página
 Event Proc Prefix: Dm_FechaOferta
 Formato: Short Date

ControlType: 109
 Espesor de la fuente: Normal
 Estilo del fondo: Normal
 Font Bold: No

Cogest.mdb (c) EPA
 Formulario: fp13qft174111Dm_ServGles

noviembre de 2000
 Página: 2057

Fuente en cursiva: Falso
 IDDelContextoDe 0
 Ayuda:
 Izquierda: 1077

Lugares Automático
 Nombre de la fuente: MS Sans Serif
 Origen del control: Dm_FechaOferta

PuntoDeTabulación Verdadero
 n:
 Superior: 2324

Tamaño de la fuente: 8
 Visible: Verdadero

Fuente subrayada: Falso
 ÍndiceDeTabulación 6
 n:
 Juego de caracteres para fuentes de texto: 0
 Mostrar cuando: Siempre
 Nombre: Dm_FechaOferta

PermitirAutocorrección: Verdadero
 Section: 0

Tabulación automática: Falso
 Texto de la barra de estado: Fecha

Cuadro de texto: Dm_FechaPlicas

Activado: Verdadero

Alto: 240

Ancho: 1257
 Autoextensible: Falso

Bloqueado: Falso
 BuscarPorFiltro: 1

Color del fondo: -2147483643
 ColumnHidden: Falso
 ColumnWidth: Predeterminado

ControlType: 109
 Espesor de la fuente: Normal
 Estilo del fondo: Normal
 Font Bold: No
 Fuente en cursiva: Falso
 IDDelContextoDe 0
 Ayuda:
 Izquierda: 3571

Alineación del texto: General
 Ancho de los bordes: Trazo fino
 Autocomprimible: Falso
 Barras de desplazamiento: Ninguna
 Border Line Style: Sólido
 Color de los bordes: 0
 ColorDelTexto: -2147483640
 ColumnOrder: Predeterminado
 Comportamiento de la tecla Entrar: Falso
 Efecto especial: Bajo relieve
 Estilo de los bordes: Primera página
 Event Proc Prefix: Dm_FechaPlicas
 Formato: Short Date
 Fuente subrayada: Falso
 ÍndiceDeTabulación 7
 n:
 Juego de caracteres para fuentes de texto: 0
 Mostrar cuando: Siempre
 Nombre: Dm_FechaPlicas

Lugares Automático
 Nombre de la fuente: MS Sans Serif
 Origen del control: Dm_FechaPlicas

PuntoDeTabulación Verdadero
 n:
 Superior: 2324

Tamaño de la fuente: 8
 Visible: Verdadero

PermitirAutocorrección: Verdadero
 Section: 0

Tabulación automática: Falso
 Texto de la barra de estado: Fecha

Cuadro de texto: DM_FechaPublicación

Activado: Verdadero

Alto: 240

Alineación del texto: General
 Ancho de los bordes: Trazo fino

Cogest.mdb (c) EPA
 Formulario: fp13qft174111Dm_ServGles

noviembre de 2000
 Página: 2058

Ancho: 1017	Autocomprimible: Falso
Autoextensible: Falso	Barras de desplazamiento: Ninguna
Bloqueado: Falso	Border Line Style: Sólido
BuscarPorFiltro: 1	Color de los bordes: 0
Color del fondo: 16777215	ColorDelTexto: -2147483640
ColumnHidden: Falso	ColumnOrder: Predeterminado
ColumnWidth: 2568	Comportamiento de la tecla Entrar: Falso
ControlType: 109	Efecto especial: Bajo relieve
Espesor de la fuente: Normal	Estilo de los bordes: Primera página
Estilo del fondo: Normal	Event Proc Prefix: DM_FechaPublicación
Font Bold: No	Fuente en cursiva: Falso
Fuente subrayada: Falso	IDDelContextoDe Ayuda: 0
ÍndiceDeTabulación: 1	Izquierda: 1868
Juego de caracteres para fuentes de texto: 0	Lugares: Automático
Mostrar cuando: Siempre	Nombre de la fuente: MS Sans Serif
Nombre: DM_FechaPublicación	Origen del control: Dm_FechaPublicación
PermitirAutocorrección: Verdadero	PuntoDeTabulación: Verdadero
Section: 0	n: 495
Tabulación automática: Falso	Superior: 8
Texto de la barra de estado: (Sale de DM_BO)	Tamaño de la fuente: 8
	Visible: Verdadero

Etiqueta: DM_FechaPublicación Etiqueta

Alineación del texto: Izquierda	Alto: 228
Ancho de los bordes: Trazo fino	Ancho: 1716
Border Line Style: Sólido	Color de los bordes: 0
Color del fondo: -2147483633	ColorDelTexto: 8388608
ControlType: 100	Efecto especial: Grabado
Espesor de la fuente: Normal	Estilo de los bordes: Todas las páginas
Estilo del fondo: Transparente	Event Proc Prefix: DM_FechaPublicación_Etiqueta
Font Bold: No	Fuente en cursiva: Falso
Fuente subrayada: Falso	IDDelContextoDe Ayuda: 0
Izquierda: 48	Juego de caracteres para fuentes de texto: 0
Mostrar cuando: Siempre	Nombre de la fuente: MS Sans Serif
Nombre: DM_FechaPublicación Etiqueta	Section: 0
Superior: 492	Tamaño de la fuente: 8
Título: Fecha Publicación	Visible: Verdadero

Cuadro de texto: DM_LugarExposición

Activado: Verdadero	Alineación del texto: General
Alto: 1092	Ancho de los bordes: Trazo fino

Cogest.mdb (c) EPA
 Formulario: fp13qft174111Dm_ServGles

noviembre de 2000
 Página: 2059

Ancho: 2433
 Autoextensible: Falso
 Bloqueado: Verdadero
 BuscarPorFiltro: 1
 Color del fondo: 12632256
 ColumnHidden: Falso
 ColumnWidth: 9996
 ControlType: 109
 Espesor de la fuente: Normal
 Estilo del fondo: Normal
 Font Bold: No
 Fuente subrayada: Falso

ÍndiceDeTabulación: 11

Juego de caracteres para fuentes de texto: 0
 Mostrar cuando: Siempre

Nombre: DM_LugarExposición
 PermitirAutocorrección: Verdadero
 Section: 0
 Tabulación automática: Falso
 Texto de la barra de estado: Exposit_Do

Cuadro de texto: DM_Notas

Activado: Verdadero
 Alto: 348
 Ancho: 4013
 Autoextensible: Falso
 Bloqueado: Falso
 BuscarPorFiltro: 1
 Color del fondo: 12632256
 ColumnHidden: Falso
 ColumnWidth: 2568
 ControlType: 109
 Espesor de la fuente: Normal
 Estilo del fondo: Normal
 Font Bold: No
 Fuente subrayada: Falso

ÍndiceDeTabulación: 8

Juego de caracteres para fuentes de texto: 0
 Mostrar cuando: Siempre

Nombre: DM_Notas

Autocomprimible: Falso
 Barras de desplazamiento: Ninguna
 Border Line Style: Sólido
 Color de los bordes: 0
 ColorDelTexto: -2147483640
 ColumnOrder: Predeterminado
 Comportamiento de la tecla Entrar: Falso
 Efecto especial: Bajo relieve
 Estilo de los bordes: Primera página
 Event Proc Prefix: DM_LugarExposición
 Fuente en cursiva: Falso
 IDDelContextoDe Ayuda: 0
 Izquierda: 4937

Lugares: Automático

Nombre de la fuente: MS Sans Serif
 Origen del control: Dm_LugarExposición
 PuntoDeTabulación: Verdadero
 Superior: 812
 Tamaño de la fuente: 8
 Visible: Verdadero

Alineación del texto: General
 Ancho de los bordes: Trazo fino
 Autocomprimible: Falso
 Barras de desplazamiento: Ninguna
 Border Line Style: Sólido
 Color de los bordes: 0
 ColorDelTexto: -2147483640
 ColumnOrder: Predeterminado
 Comportamiento de la tecla Entrar: Falso
 Efecto especial: Bajo relieve
 Estilo de los bordes: Primera página
 Event Proc Prefix: DM_Notas
 Fuente en cursiva: Falso
 IDDelContextoDe Ayuda: 0
 Izquierda: 907

Lugares: Automático

Nombre de la fuente: MS Sans Serif
 Origen del control: Dm_Notas

Cogest.mdb (c) EPA
 Formulario: fp13qft174111Dm_ServGles

noviembre de 2000
 Página: 2060

PermitirAutocorrec Verdadero
 ción:
 Section: 0
 Tabulación Falso
 automática:
 Texto de la barra Comentarios
 de estado:

PuntoDeTabulació Verdadero
 n:
 Superior: 2937
 Tamaño de la 8
 fuente:
 Visible: Verdadero

Etiqueta: DM_Notas Etiqueta

Alineación del General
 texto:
 Ancho de los Trazo fino
 bordes:
 Border Line Style: Sólido
 Color del fondo: -2147483633
 ControlType: 100
 Espesor de la Normal
 fuente:
 Estilo del fondo: Transparente
 Font Bold: No
 Fuente subrayada:Falso

Alto: 348
 Ancho: 624
 Color de los 0
 bordes:
 ColorDelTexto: 8388608
 Efecto especial: Bajo relieve
 Estilo de los Todas las páginas
 bordes:
 Event Proc Prefix: DM_Notas_Etiqueta
 Fuente en cursiva: Falso
 IDDelContextoDe 0
 Ayuda:
 Juego de 0
 caracteres para
 fuentes de texto:
 Nombre de la MS Sans Serif
 fuente:
 Section: 0
 Tamaño de la 8
 fuente:
 Visible: Verdadero

Izquierda: 113

Mostrar cuando: Siempre

Nombre: DM_Notas Etiqueta
 Superior: 2937

Título: Notas

Cuadro de texto: DM_PublicaciónOficial

Activado: Verdadero
 Alto: 240
 Ancho: 1017
 Autoextensible: Falso
 Bloqueado: Falso
 BuscarPorFiltro: 1

Color del fondo: 16777215
 ColumnHidden: Falso
 ColumnWidth: 2568

ControlType: 109
 Espesor de la Normal
 fuente:
 Estilo del fondo: Normal
 Font Bold: No
 Fuente subrayada:Falso

ÍndiceDeTabulació 0
 n:

Juego de 0
 caracteres para
 fuentes de texto:
 Mostrar cuando: Siempre

Nombre: DM_PublicaciónOficial

Alineación del General
 texto:
 Ancho de los Trazo fino
 bordes:
 Autocomprimible: Falso
 Barras de Ninguna
 desplazamiento:
 Border Line Style: Sólido
 Color de los 0
 bordes:
 ColorDelTexto: -2147483640
 ColumnOrder: Predeterminado
 Comportamiento Falso
 de la tecla Entrar:
 Efecto especial: Bajo relieve
 Estilo de los Primera página
 bordes:
 Event Proc Prefix: DM_PublicaciónOficial
 Fuente en cursiva: Falso
 IDDelContextoDe 0
 Ayuda:
 Izquierda: 1868
 Lugares Automático
 Nombre de la MS Sans Serif
 fuente:
 Origen del control: Dm_PublicaciónOficial

Cogest.mdb (c) EPA
 Formulario: fp13qft174111Dm_ServGles

noviembre de 2000
 Página: 2061

PermitirAutocorrección: Verdadero
 Section: 0
 Tabulación automática: Falso
 Texto de la barra de estado: (Sale de DM_BO)

PuntoDeTabulación: Verdadero
 Superior: 113
 Tamaño de la fuente: 8
 Visible: Verdadero

Etiqueta: DM_PublicaciónOficial Etiqueta

Alineación del texto: Izquierda
 Ancho de los bordes: Trazo fino
 Border Line Style: Sólido
 Color del fondo: -2147483633
 ControlType: 100
 Espesor de la fuente: Normal
 Estilo del fondo: Transparente
 Font Bold: No
 Fuente subrayada: Falso
 Izquierda: 48
 Mostrar cuando: Siempre
 Nombre: DM_PublicaciónOficial Etiqueta
 Superior: 108
 Título: Publicación Oficial

Alto: 228
 Ancho: 1716
 Color de los bordes: 0
 ColorDelTexto: 8388608
 Efecto especial: Grabado
 Estilo de los bordes: Todas las páginas
 Event Proc Prefix: DM_PublicaciónOficial_Etiqueta
 Fuente en cursiva: Falso
 IDDelContextoDe Ayuda: 0
 Juego de caracteres para fuentes de texto: MS Sans Serif
 Nombre de la fuente: 0
 Section: 8
 Tamaño de la fuente: Verdadero
 Visible: Verdadero

Botón de opción: Entradas

Activado: Verdadero
 Ancho de los bordes: Trazo fino
 Bloqueado: Falso
 Color de los bordes: 0
 Efecto especial: Bajo relieve
 Event Proc Prefix: Entradas
 Izquierda: 7540
 Nombre: Entradas
 Superior: 282
 Visible: Verdadero

Alto: 240
 Ancho: 260
 Border Line Style: Sólido
 ControlType: 105
 Estilo de los bordes: Primera página
 IDDelContextoDe Ayuda: 0
 Mostrar cuando: Siempre
 Section: 0
 Valor de la opción: 2

Etiqueta: EtAceptados

Alineación del texto: General
 Ancho de los bordes: Trazo fino
 Border Line Style: Sólido
 Color del fondo: -2147483633
 ControlType: 100
 Espesor de la fuente: Normal
 Estilo del fondo: Transparente
 Font Bold: No
 Fuente subrayada: Falso

Alto: 228
 Ancho: 852
 Color de los bordes: 0
 ColorDelTexto: -2147483630
 Efecto especial: Sin relieve
 Estilo de los bordes: Todas las páginas
 Event Proc Prefix: EtAceptados
 Fuente en cursiva: Falso

Cogest.mdb (c) EPA
 Formulario: fp13qft174111Dm_ServGles

noviembre de 2000
 Página: 2062

IDDelContextoDe 0 Izquierda: 7770
 Ayuda:
 Juego de 0 Mostrar cuando: Siempre
 caracteres para
 fuentes de texto:
 Nombre de la MS Sans Serif Nombre: EtAceptados
 fuente:
 Section: 0 Superior: 2440
 Tamaño de la 8 Título: Aceptados
 fuente:
 Visible: Verdadero

Etiqueta: EtDefectuosas

Alineación del General Alto: 228
 texto:
 Ancho de los Trazo fino Ancho: 1044
 bordes:
 Border Line Style: Sólido Color de los 0
 bordes:
 Color del fondo: -2147483633 ColorDelTexto: -2147483630
 ControlType: 100 Efecto especial: Sin relieve
 Espesor de la Normal Estilo de los Todas las páginas
 fuente:
 Estilo del fondo: Transparente Event Proc Prefix: EtDefectuosas
 Font Bold: No Fuente en cursiva: Falso
 Fuente subrayada: Falso IDDelContextoDe 0
 Ayuda:
 Izquierda: 7772 Juego de 0
 caracteres para
 fuentes de texto:
 Mostrar cuando: Siempre Nombre de la MS Sans Serif
 fuente:
 Nombre: EtDefectuosas 0
 Superior: 3288 Tamaño de la 8
 fuente:
 Título: Desfavorable Visible: Verdadero

Etiqueta: EtDefectuoso

Alineación del General Alto: 228
 texto:
 Ancho de los Trazo fino Ancho: 972
 bordes:
 Border Line Style: Sólido Color de los 0
 bordes:
 Color del fondo: -2147483633 ColorDelTexto: -2147483630
 ControlType: 100 Efecto especial: Sin relieve
 Espesor de la Normal Estilo de los Todas las páginas
 fuente:
 Estilo del fondo: Transparente Event Proc Prefix: EtDefectuoso
 Font Bold: No Fuente en cursiva: Falso
 Fuente subrayada: Falso IDDelContextoDe 0
 Ayuda:
 Izquierda: 7764 Juego de 0
 caracteres para
 fuentes de texto:
 Mostrar cuando: Siempre Nombre de la MS Sans Serif
 fuente:
 Nombre: EtDefectuoso 0
 Superior: 3000 Tamaño de la 8
 fuente:
 Título: Defectuosos Visible: Verdadero

Etiqueta: EtEntrados

Cogest.mdb (c) EPA
 Formulario: fp13qft174111Dm_ServGles

noviembre de 2000
 Página: 2063

Alineación del texto:	General	Alto:	228
Ancho de los bordes:	Trazo fino	Ancho:	708
Border Line Style:	Sólido	Color de los bordes:	0
Color del fondo:	-2147483633	ColorDelTexto:	-2147483630
ControlType:	100	Efecto especial:	Sin relieve
Espesor de la fuente:	Normal	Estilo de los bordes:	Todas las páginas
Estilo del fondo:	Transparente	Event Proc Prefix:	EtEntrados
Font Bold:	No	Fuente en cursiva:	Falso
Fuente subrayada:	Falso	IDDelContextoDe Ayuda:	0
Izquierda:	7786	Juego de caracteres para fuentes de texto:	0
Mostrar cuando:	Siempre	Nombre de la fuente:	MS Sans Serif
Nombre: Superior:	EtEntrados 226	Section:	0
Título:	Entrados	Tamaño de la fuente:	8
		Visible:	Verdadero

Etiqueta: EtFavorable

Alineación del texto:	General	Alto:	228
Ancho de los bordes:	Trazo fino	Ancho:	804
Border Line Style:	Sólido	Color de los bordes:	0
Color del fondo:	-2147483633	ColorDelTexto:	-2147483630
ControlType:	100	Efecto especial:	Sin relieve
Espesor de la fuente:	Normal	Estilo de los bordes:	Todas las páginas
Estilo del fondo:	Transparente	Event Proc Prefix:	EtFavorable
Font Bold:	No	Fuente en cursiva:	Falso
Fuente subrayada:	Falso	IDDelContextoDe Ayuda:	0
Izquierda:	7770	Juego de caracteres para fuentes de texto:	0
Mostrar cuando:	Siempre	Nombre de la fuente:	MS Sans Serif
Nombre: Superior:	EtFavorable 3562	Section:	0
Título:	Favorable	Tamaño de la fuente:	8
		Visible:	Verdadero

Etiqueta: Etiqueta123

Alineación del texto:	General	Alto:	227
Ancho de los bordes:	Trazo fino	Ancho:	1701
Border Line Style:	Sólido	Color de los bordes:	0
Color del fondo:	-2147483633	ColorDelTexto:	8388608
ControlType:	100	Efecto especial:	Bajo relieve
Espesor de la fuente:	Normal	Estilo de los bordes:	Todas las páginas
Estilo del fondo:	Transparente	Event Proc Prefix:	Etiqueta123
Font Bold:	No	Fuente en cursiva:	Falso
Fuente subrayada:	Falso	IDDelContextoDe Ayuda:	0

Cogest.mdb (c) EPA
 Formulario: fp13qft174111Dm_ServGles

noviembre de 2000
 Página: 2064

Juego de caracteres para fuentes de texto: 0
 Nombre de la fuente: MS Sans Serif
 Section: 0
 Tamaño de la fuente: 8
 Visible: Verdadero

Izquierda: 56
 Mostrar cuando: Siempre

Nombre: Etiqueta123
 Superior: 1984
 Título: Provincia

Etiqueta: Etiqueta135

Alineación del texto: General
 Ancho de los bordes: Trazo fino
 Border Line Style: Sólido
 Color del fondo: -2147483633
 ControlType: 100
 Espesor de la fuente: Normal
 Estilo del fondo: Transparente
 Font Bold: No
 Fuente subrayada: Falso

Izquierda: 0

Mostrar cuando: Siempre

Nombre: Etiqueta135
 Superior: 2324

Título: FechaOferta:

Alto: 228
 Ancho: 984
 Color de los bordes: 0
 ColorDelTexto: 6697728
 Efecto especial: Sin relieve
 Estilo de los bordes: Todas las páginas
 Event Proc Prefix: Etiqueta135
 Fuente en cursiva: Falso
 IDDelContextoDe Ayuda: 0
 Juego de caracteres para fuentes de texto: MS Sans Serif
 Section: 0
 Tamaño de la fuente: 8
 Visible: Verdadero

Etiqueta: Etiqueta136

Alineación del texto: General
 Ancho de los bordes: Trazo fino
 Border Line Style: Sólido
 Color del fondo: -2147483633
 ControlType: 100
 Espesor de la fuente: Normal
 Estilo del fondo: Transparente
 Font Bold: No
 Fuente subrayada: Falso

Izquierda: 2494

Mostrar cuando: Siempre

Nombre: Etiqueta136
 Superior: 2324

Título: FechaPlicas:

Alto: 228
 Ancho: 1020
 Color de los bordes: 0
 ColorDelTexto: 6697728
 Efecto especial: Sin relieve
 Estilo de los bordes: Todas las páginas
 Event Proc Prefix: Etiqueta136
 Fuente en cursiva: Falso
 IDDelContextoDe Ayuda: 0
 Juego de caracteres para fuentes de texto: MS Sans Serif
 Section: 0
 Tamaño de la fuente: 8
 Visible: Verdadero

Etiqueta: Etiqueta144

Alineación del texto: General

Cogest.mdb (c) EPA
 Formulario: fp13qft174111Dm_ServGles

noviembre de 2000
 Página: 2065

Ancho de los bordes:	Trazo fino	Alto:	228
Border Line Style:	Sólido	Ancho:	828
Color del fondo:	-2147483633	Color de los bordes:	0
ControlType:	100	ColorDelTexto:	-2147483630
Espesor de la fuente:	Normal	Efecto especial:	Sin relieve
Estilo del fondo:	Transparente	Estilo de los bordes:	Todas las páginas
Font Bold:	No	Event Proc Prefix:	Etiqueta144
Fuente subrayada:	Falso	Fuente en cursiva:	Falso
Izquierda:	7786	IDDelContextoDe Ayuda:	0
Mostrar cuando:	Siempre	Juego de caracteres para fuentes de texto:	0
Nombre:	Etiqueta144	Nombre de la fuente:	MS Sans Serif
Superior:	507	Section:	0
Título:	Ignorados	Tamaño de la fuente:	8
		Visible:	Verdadero
Etiqueta: Etiqueta169		Alto:	790
Alineación del texto:	Centro	Ancho:	7824
Ancho de los bordes:	Trazo fino	Color de los bordes:	16777215
Border Line Style:	Sólido	ColorDelTexto:	16777215
Color del fondo:	8388608	Efecto especial:	Sin relieve
ControlType:	100	Estilo de los bordes:	Primera página
Espesor de la fuente:	Negrita	Event Proc Prefix:	Etiqueta169
Estilo del fondo:	Normal	Fuente en cursiva:	Falso
Font Bold:	Sí	IDDelContextoDe Ayuda:	0
Fuente subrayada:	Falso	Juego de caracteres para fuentes de texto:	0
Izquierda:	793	Nombre de la fuente:	Arial
Mostrar cuando:	Siempre	Section:	1
Nombre:	Etiqueta169	Tamaño de la fuente:	28
Superior:	0	Visible:	Verdadero
Título:	C O G E S T	Alto:	228
Etiqueta: EtModificados		Ancho:	948
Alineación del texto:	General	Color de los bordes:	0
Ancho de los bordes:	Trazo fino	ColorDelTexto:	-2147483630
Border Line Style:	Sólido	Efecto especial:	Sin relieve
Color del fondo:	-2147483633	Estilo de los bordes:	Todas las páginas
ControlType:	100	Event Proc Prefix:	EtModificados
Espesor de la fuente:	Normal	Fuente en cursiva:	Falso
Estilo del fondo:	Transparente	IDDelContextoDe Ayuda:	0
Font Bold:	No		
Fuente subrayada:	Falso		

Cogest.mdb (c) EPA
 Formulario: fp13qft174111Dm_ServGles

noviembre de 2000
 Página: 2066

Izquierda:	7786	Juego de caracteres para fuentes de texto:	0
Mostrar cuando:	Siempre	Nombre de la fuente:	MS Sans Serif
Nombre Superior:	EtModificados 1069	Section:	0
Título:	Modificados	Tamaño de la fuente:	8
		Visible:	Verdadero

Etiqueta: EtOPCIONES

Alineación del texto:	Centro	Alto:	228
Ancho de los bordes:	Trazo fino	Ancho:	1808
Border Line Style:	Sólido	Color de los bordes:	0
Color del fondo:	-2147483633	ColorDelTexto:	8388608
ControlType:	100	Efecto especial:	Sin relieve
Espesor de la fuente:	Negrita	Estilo de los bordes:	Todas las páginas
Estilo del fondo:	Normal	Event Proc Prefix:	EtOPCIONES
Font Bold:	Sí	Fuente en cursiva:	Falso
Fuente subrayada:	Verdadero	IDDelContextoDe Ayuda:	0

Izquierda:	7483	Juego de caracteres para fuentes de texto:	0
Mostrar cuando:	Siempre	Nombre de la fuente:	MS Sans Serif
Nombre Superior:	EtOPCIONES 0	Section:	0
Título:	OPCIONES:	Tamaño de la fuente:	8
		Visible:	Verdadero

Etiqueta: EtPresentados

Alineación del texto:	General	Alto:	228
Ancho de los bordes:	Trazo fino	Ancho:	984
Border Line Style:	Sólido	Color de los bordes:	0
Color del fondo:	-2147483633	ColorDelTexto:	-2147483630
ControlType:	100	Efecto especial:	Sin relieve
Espesor de la fuente:	Normal	Estilo de los bordes:	Todas las páginas
Estilo del fondo:	Transparente	Event Proc Prefix:	EtPresentados
Font Bold:	No	Fuente en cursiva:	Falso
Fuente subrayada:	Falso	IDDelContextoDe Ayuda:	0

Izquierda:	7766	Juego de caracteres para fuentes de texto:	0
Mostrar cuando:	Siempre	Nombre de la fuente:	MS Sans Serif
Nombre Superior:	EtPresentados 2710	Section:	0
Título:	Presentados	Tamaño de la fuente:	8
		Visible:	Verdadero

Etiqueta: EtPropuestos

Alineación del texto:	General	Alto:	228
-----------------------	---------	-------	-----

Cogest.mdb (c) EPA
 Formulario: fp13qft174111Dm_ServGles

noviembre de 2000
 Página: 2067

Ancho de los bordes:	Trazo fino	Ancho:	888
Border Line Style:	Sólido	Color de los bordes:	0
Color del fondo:	-2147483633	ColorDelTexto:	-2147483630
ControlType:	100	Efecto especial:	Sin relieve
Espesor de la fuente:	Normal	Estilo de los bordes:	Todas las páginas
Estilo del fondo:	Transparente	Event Proc Prefix:	EtPropuestos
Font Bold:	No	Fuente en cursiva:	Falso
Fuente subrayada:	Falso	IDDelContextoDe Ayuda:	0
Izquierda:	7786	Juego de caracteres para fuentes de texto:	0
Mostrar cuando:	Siempre	Nombre de la fuente:	MS Sans Serif
Nombre:	EtPropuestos	Section:	0
Superior:	788	Tamaño de la fuente:	8
Título:	Propuestos	Visible:	Verdadero
Etiqueta: EtRechazados			
Alineación del texto:	General	Alto:	228
Ancho de los bordes:	Trazo fino	Ancho:	984
Border Line Style:	Sólido	Color de los bordes:	0
Color del fondo:	-2147483633	ColorDelTexto:	-2147483630
ControlType:	100	Efecto especial:	Sin relieve
Espesor de la fuente:	Normal	Estilo de los bordes:	Todas las páginas
Estilo del fondo:	Transparente	Event Proc Prefix:	EtRechazados
Font Bold:	No	Fuente en cursiva:	Falso
Fuente subrayada:	Falso	IDDelContextoDe Ayuda:	0
Izquierda:	7770	Juego de caracteres para fuentes de texto:	0
Mostrar cuando:	Siempre	Nombre de la fuente:	MS Sans Serif
Nombre:	EtRechazados	Section:	0
Superior:	3838	Tamaño de la fuente:	8
Título:	Rechazados	Visible:	Verdadero
Etiqueta: EtRecibidos			
Alineación del texto:	General	Alto:	228
Ancho de los bordes:	Trazo fino	Ancho:	804
Border Line Style:	Sólido	Color de los bordes:	0
Color del fondo:	-2147483633	ColorDelTexto:	-2147483630
ControlType:	100	Efecto especial:	Sin relieve
Espesor de la fuente:	Normal	Estilo de los bordes:	Todas las páginas
Estilo del fondo:	Transparente	Event Proc Prefix:	EtRecibidos
Font Bold:	No	Fuente en cursiva:	Falso
Fuente subrayada:	Falso	IDDelContextoDe Ayuda:	0
Izquierda:	7751	Juego de caracteres para	0

Cogest.mdb (c) EPA
 Formulario: fp13qft174111Dm_ServGles

noviembre de 2000
 Página: 2068

fuentes de texto:

Mostrar cuando: Siempre

Nombre de la fuente: MS Sans Serif
 Section: 0
 Tamaño de la fuente: 8
 Visible: Verdadero

Nombre: EtRecibidos
 Superior: 2179
 Título: Recibidos

Etiqueta: EtSeleccionados

Alineación del texto: General
 Ancho de los bordes: Trazo fino
 Border Line Style: Sólido
 Color del fondo: -2147483633
 ControlType: 100
 Espesor de la fuente: Normal
 Estilo del fondo: Transparente
 Font Bold: No
 Fuente subrayada: Falso

Alto: 228
 Ancho: 1152
 Color de los bordes: 0
 ColorDelTexto: -2147483630
 Efecto especial: Sin relieve
 Estilo de los bordes: Todas las páginas
 Event Proc Prefix: EtSeleccionados
 Fuente en cursiva: Falso
 IDDelContextoDe: 0

Izquierda: 7770

Ayuda:
 Juego de caracteres para fuentes de texto: 0
 Nombre de la fuente: MS Sans Serif
 Section: 0
 Tamaño de la fuente: 8
 Visible: Verdadero

Mostrar cuando: Siempre

Nombre: EtSeleccionados
 Superior: 1618

Título: Seleccionados

Etiqueta: EtSolicitados

Alineación del texto: General
 Ancho de los bordes: Trazo fino
 Border Line Style: Sólido
 Color del fondo: -2147483633
 ControlType: 100
 Espesor de la fuente: Normal
 Estilo del fondo: Transparente
 Font Bold: No
 Fuente subrayada: Falso

Alto: 228
 Ancho: 864
 Color de los bordes: 0
 ColorDelTexto: -2147483630
 Efecto especial: Sin relieve
 Estilo de los bordes: Todas las páginas
 Event Proc Prefix: EtSolicitados
 Fuente en cursiva: Falso
 IDDelContextoDe: 0

Izquierda: 7770

Ayuda:
 Juego de caracteres para fuentes de texto: 0
 Nombre de la fuente: MS Sans Serif
 Section: 0
 Tamaño de la fuente: 8
 Visible: Verdadero

Mostrar cuando: Siempre

Nombre: EtSolicitados
 Superior: 1898

Título: Solicitados

Etiqueta: EtSupervisados

Alineación del texto: General
 Ancho de los bordes: Trazo fino

Alto: 228

Cogest.mdb (c) EPA
 Formulario: fp13qft174111Dm_ServGles

noviembre de 2000
 Página: 2069

Border Line Style: Sólido	Ancho: 1068
Color del fondo: -2147483633	Color de los bordes: 0
ControlType: 100	ColorDelTexto: -2147483630
Espesor de la fuente: Normal	Efecto especial: Sin relieve
Estilo del fondo: Transparente	Estilo de los bordes: Todas las páginas
Font Bold: No	Event Proc Prefix: EtSupervisdos
Fuente subrayada: Falso	Fuente en cursiva: Falso
Izquierda: 7770	IDDelContextoDe: 0
Mostrar cuando: Siempre	Ayuda: 0
Nombre: EtSupervisdos	Juego de caracteres para fuentes de texto: 0
Superior: 1338	Nombre de la fuente: MS Sans Serif
Título: Supervisados	Section: 0
	Tamaño de la fuente: 8
	Visible: Verdadero

Etiqueta: EtTodos

Alineación del texto: General	Alto: 228
Ancho de los bordes: Trazo fino	Ancho: 540
Border Line Style: Sólido	Color de los bordes: 0
Color del fondo: -2147483633	ColorDelTexto: -2147483630
ControlType: 100	Efecto especial: Sin relieve
Espesor de la fuente: Normal	Estilo de los bordes: Todas las páginas
Estilo del fondo: Transparente	Event Proc Prefix: EtTodos
Font Bold: No	Fuente en cursiva: Falso
Fuente subrayada: Falso	IDDelContextoDe: 0
Izquierda: 7770	Ayuda: 0
Mostrar cuando: Siempre	Juego de caracteres para fuentes de texto: 0
Nombre: EtTodos	Nombre de la fuente: MS Sans Serif
Superior: 4106	Section: 0
Título: Todos	Tamaño de la fuente: 8
	Visible: Verdadero

Botón de opción: Favorable

Activado: Verdadero	Alto: 240
Ancho de los bordes: Trazo fino	Ancho: 260
Bloqueado: Falso	Border Line Style: Sólido
Color de los bordes: 0	ControlType: 105
Efecto especial: Bajo relieve	Estilo de los bordes: Primera página
Event Proc Prefix: Favorable	IDDelContextoDe: 0
Izquierda: 7540	Ayuda: 0
Nombre: Favorable	Mostrar cuando: Siempre
Superior: 3600	Section: 0
Visible: Verdadero	Valor de la opción: 13

Subformulario/Subinforme:

Cogest.mdb (c) EPA
 Formulario: fp13qft174111Dm_ServGles

noviembre de 2000
 Página: 2070

Activado:	Verdadero	Alto:	1044
Ancho de los bordes:	Trazo fino	Ancho:	9324
Autocomprimible:	Falso	Autoextensible:	Verdadero
Bloqueado:	Falso	Border Line Style:	Sólido
Color de los bordes:	0	ControlType:	112
Efecto especial:	Bajo relieve	Estilo de los bordes:	Primera página
Event Proc Prefix:	fp101qft174111Dm_Subfrm	ÍndiceDeTabulación:	0
Izquierda:	0	Mostrar cuando:	Siempre
Nombre:	fp101qft174111Dm_Subfrm	Objeto origen:	fp101qft174111Dm_Subfrm
PuntoDeTabulación:	Verdadero	Section:	2
Superior:	56	Vincular campos principales:	Dm_CdDemanda
Vincular campos secundarios:	Dm_CdDemanda	Visible:	Verdadero
Etiqueta: fp101qft174111Dm_SubfrmEtiqueta			
Alineación del texto:	General	Alto:	228
Ancho de los bordes:	Trazo fino	Ancho:	1956
Border Line Style:	Sólido	Color de los bordes:	0
Color del fondo:	-2147483633	ColorDelTexto:	-2147483630
ControlType:	100	Efecto especial:	Sin relieve
Espesor de la fuente:	Normal	Estilo de los bordes:	Todas las páginas
Estilo del fondo:	Transparente	Event Proc Prefix:	fp101qft174111Dm_SubfrmEtiqueta
Font Bold:	No	Fuente en cursiva:	Falso
Fuente subrayada:	Falso	IDDelContextoDe Ayuda:	0
Izquierda:	0	Juego de caracteres para fuentes de texto:	0
Mostrar cuando:	Siempre	Nombre de la fuente:	MS Sans Serif
Nombre:	fp101qft174111Dm_SubfrmEtiqueta	Section:	2
Superior:	0	Tamaño de la fuente:	8
Título:	fp101qft174111Dm_Subfrm	Visible:	Verdadero
Botón de comando: ImprimirInforme			
Activado:	Verdadero	Al hacer clic:	[Event Procedure]
Alto:	396	Ancho:	396
Cancelar:	Falso	ColorDelTexto:	0
ControlTipText:	Imprimir informe	ControlType:	104
Espesor de la fuente:	Normal	Event Proc Prefix:	ImprimirInforme
Font Bold:	No	Fuente en cursiva:	Falso
Fuente subrayada:	Falso	IDDelContextoDe Ayuda:	0
Imagen:	(mapa de bits)	ÍndiceDeTabulación:	13
Izquierda:	2768	Juego de caracteres para fuentes de texto:	0
Mostrar cuando:	Siempre	Nombre de la fuente:	MS Sans Serif
Nombre:	ImprimirInforme	PictureType:	0

Cogest.mdb (c) EPA
 Formulario: fp13qft174111Dm_ServGles

noviembre de 2000
 Página: 2071

Predeterminado:	Falso	PuntoDeTabulació n:	Verdadero
Repetición automática:	Falso	Section:	0
Superior:	3458	Tamaño de la fuente:	8
Título:	Comando40	Transparente:	Falso
Visible:	Verdadero		
Botón de opción: Modificados			
Activado:	Verdadero	Alto:	218
Ancho de los bordes:	Trazo fino	Ancho:	228
Bloqueado:	Falso	Border Line Style:	Sólido
Color de los bordes:	0	ControlType:	105
Efecto especial:	Bajo relieve	Estilo de los bordes:	Primera página
Event Proc Prefix:	Modificados	IDDelContextoDe Ayuda:	0
Izquierda:	7540	Mostrar cuando:	Siempre
Nombre:	Modificados	Section:	0
Superior:	1133	Valor de la opción:	4
Visible:	Verdadero		

Marco de objeto independiente: OLEIndependiente83

Activación automática:	Doble clic	Activado:	Falso
Alto:	796	Ancho de los bordes:	Trazo fino
Ancho:	796	Bloqueado:	Verdadero
Border Line Style:	Sólido	Clase OLE:	Paint
Clase:	Paint.Picture	Color de los bordes:	16777215
Color del fondo:	16777215	ControlType:	114
Efecto especial:	Sin relieve	Encabezados de columna:	Falso
Estilo de los bordes:	Primera página	Estilo del fondo:	Normal
Event Proc Prefix:	OLEIndependiente83	IDDelContextoDe Ayuda:	0
ÍndiceDeTabulació n:	0	Izquierda:	0
Modo de cambiar el tamaño:	Recortar	Mostrar cuando:	Siempre
Nombre:	OLEIndependiente83	Número de columnas:	0
Opciones de actualización:	Automático	PuntoDeTabulació n:	Verdadero
Section:	1	Superior:	0
TipoDePresentació n:	Falso	TipoOLE:	Incrustado
TipoOLEPermitido:	Ambos	Verbo:	0
Visible:	Verdadero		

Marco de objeto independiente: OLEIndependiente84

Activación automática:	Doble clic	Activado:	Falso
Alto:	796	Ancho de los bordes:	Trazo fino
Ancho:	796	Bloqueado:	Verdadero
Border Line Style:	Sólido	Clase OLE:	Paint
Clase:	Paint.Picture		

Cogest.mdb (c) EPA
 Formulario: fp13qft174111Dm_ServGles

noviembre de 2000
 Página: 2072

Color de los bordes: 16777215
 ControlType: 114
 Encabezados de columna: Falso
 Estilo del fondo: Normal
 IDDelContextoDe: 0
 Ayuda:
 Izquierda: 8615

Mostrar cuando: Siempre
 Número de columnas: 0
 PuntoDeTabulación: Verdadero
 Superior: 0

TipoOLE: Incrustado
 Verbo: 0

Botón de opción: Opción143

Activado: Verdadero
 Ancho de los bordes: Trazo fino
 Bloqueado: Falso
 Color de los bordes: 0
 Efecto especial: Bajo relieve

Event Proc Prefix: Opción143

Izquierda: 7540
 Nombre: Opción143
 Superior: 566
 Visible: Verdadero

Grupo de opciones: OPCIONES

Activado: Verdadero
 Ancho de los bordes: Trazo fino
 Bloqueado: Falso
 Color de los bordes: 0
 ColumnHidden: Falso
 ColumnWidth: Predeterminado
 Después de actualizar: [Event Procedure]
 Estilo de los bordes: Primera página
 Event Proc Prefix: OPCIONES

ÍndiceDeTabulación: 14
 n:
 Mostrar cuando: Siempre
 PuntoDeTabulación: Verdadero
 n:
 Section: 0
 Valor predeterminado: 1

Botón de opción: Presentados

Activado: Verdadero

Color del fondo: 16777215
 Efecto especial: Sin relieve
 Estilo de los bordes: Primera página
 Event Proc Prefix: OLEIndependiente84
 ÍndiceDeTabulación: 1
 n:
 Modo de cambiar el tamaño: Recortar
 Nombre: OLEIndependiente84
 Opciones de actualización: Automático
 Section: 1
 TipoDePresentación: Falso
 n:
 TipoOLEPermitido: Ambos
 Visible: Verdadero

Alto: 240
 Ancho: 260
 Border Line Style: Sólido
 ControlType: 105

Estilo de los bordes: Primera página
 IDDelContextoDe: 0
 Ayuda:
 Mostrar cuando: Siempre
 Section: 0
 Valor de la opción: 0

Alto: 4320
 Ancho: 1879
 Border Line Style: Sólido
 Color del fondo: 16777164
 ColumnOrder: Predeterminado
 ControlType: 107
 Efecto especial: Bajo relieve

Estilo del fondo: Normal
 IDDelContextoDe: 0
 Ayuda:
 Izquierda: 7483
 Nombre: OPCIONES
 Regla de validación: =0 Or 1 Or 2 Or 3 Or 4 Or 5 Or 6 Or 7 Or 8 Or 9 Or 10 Or 11 Or 12 Or 13 Or
 Superior: 111
 Visible: Verdadero

Alto: 240

Cogest.mdb (c) EPA
 Formulario: fp13qft174111Dm_ServGles

noviembre de 2000
 Página: 2073

Ancho de los bordes:	Trazo fino	Ancho:	260
Bloqueado:	Falso	Border Line Style:	Sólido
Color de los bordes:	0	ControlType:	105
Efecto especial:	Bajo relieve	Estilo de los bordes:	Primera página
Event Proc Prefix:	Presentados	IDDelContextoDe Ayuda:	0
Izquierda:	7540	Mostrar cuando:	Siempre
Nombre:	Presentados	Section:	0
Superior:	2752	Valor de la opción:	10
Visible:	Verdadero		

Botón de opción: Propuestas

Activado:	Verdadero	Alto:	240
Ancho de los bordes:	Trazo fino	Ancho:	260
Bloqueado:	Falso	Border Line Style:	Sólido
Color de los bordes:	0	ControlType:	105
Efecto especial:	Bajo relieve	Estilo de los bordes:	Primera página
Event Proc Prefix:	Propuestas	IDDelContextoDe Ayuda:	0
Izquierda:	7540	Mostrar cuando:	Siempre
Nombre:	Propuestas	Section:	0
Superior:	850	Valor de la opción:	3
Visible:	Verdadero		

Botón de opción: Rechazados

Activado:	Verdadero	Alto:	240
Ancho de los bordes:	Trazo fino	Ancho:	260
Bloqueado:	Falso	Border Line Style:	Sólido
Color de los bordes:	0	ControlType:	105
Efecto especial:	Bajo relieve	Estilo de los bordes:	Primera página
Event Proc Prefix:	Rechazados	IDDelContextoDe Ayuda:	0
Izquierda:	7540	Mostrar cuando:	Siempre
Nombre:	Rechazados	Section:	0
Superior:	3868	Valor de la opción:	14
Visible:	Verdadero		

Botón de opción: Recibidos

Activado:	Verdadero	Alto:	240
Ancho de los bordes:	Trazo fino	Ancho:	260
Bloqueado:	Falso	Border Line Style:	Sólido
Color de los bordes:	0	ControlType:	105
Efecto especial:	Bajo relieve	Estilo de los bordes:	Primera página
Event Proc Prefix:	Recibidos	IDDelContextoDe Ayuda:	0
Izquierda:	7540	Mostrar cuando:	Siempre
Nombre:	Recibidos	Section:	0
Superior:	2216	Valor de la opción:	8
Visible:	Verdadero		

Activado:	Verdadero	Al hacer clic:	[Event Procedure]
Alto:	396	Ancho:	396
Cancelar:	Falso	ColorDelTexto:	0
ControlTipText:	Registro anterior	ControlType:	104
Espesor de la fuente:	Normal	Event Proc Prefix:	RegistroAnterior
Font Bold:	No	Fuente en cursiva:	Falso
Fuente subrayada:	Falso	IDDelContextoDe Ayuda:	0
Imagen:	(mapa de bits)	ÍndiceDeTabulación:	17
Izquierda:	644	Juego de caracteres para fuentes de texto:	0
Mostrar cuando:	Siempre	Nombre de la fuente:	MS Sans Serif
Nombre:	RegistroAnterior	PictureType:	0
Predeterminado:	Falso	PuntoDeTabulación:	Verdadero
Repetición automática:	Falso	Section:	0
Superior:	3458	Tamaño de la fuente:	8
Título:	Comando124	Transparente:	Falso
Visible:	Verdadero		

Botón de comando: RegistroSiguiente

Activado:	Verdadero	Al hacer clic:	[Event Procedure]
Alto:	396	Ancho:	396
Cancelar:	Falso	ColorDelTexto:	0
ControlTipText:	Registro siguiente	ControlType:	104
Espesor de la fuente:	Normal	Event Proc Prefix:	RegistroSiguiente
Font Bold:	No	Fuente en cursiva:	Falso
Fuente subrayada:	Falso	IDDelContextoDe Ayuda:	0
Imagen:	(mapa de bits)	ÍndiceDeTabulación:	18
Izquierda:	1175	Juego de caracteres para fuentes de texto:	0
Mostrar cuando:	Siempre	Nombre de la fuente:	MS Sans Serif
Nombre:	RegistroSiguiente	PictureType:	0
Predeterminado:	Falso	PuntoDeTabulación:	Verdadero
Repetición automática:	Falso	Section:	0
Superior:	3458	Tamaño de la fuente:	8
Título:	Comando125	Transparente:	Falso
Visible:	Verdadero		

Botón de comando: Salir

Activado:	Verdadero	Al hacer clic:	[Event Procedure]
Alto:	396	Ancho:	396
Cancelar:	Falso	ColorDelTexto:	0
ControlTipText:	Salir de la aplicación	ControlType:	104
Espesor de la fuente:	Normal	Event Proc Prefix:	Salir
Font Bold:	No	Fuente en cursiva:	Falso

Cogest.mdb (c) EPA
 Formulario: fp13qft174111Dm_ServGles

noviembre de 2000
 Página: 2075

Fuente subrayada:	Falso	IDDelContextoDe	0
Imagen:	(mapa de bits)	Ayuda:	
Izquierda:	1706	ÍndiceDeTabulación:	16
Mostrar cuando:	Siempre	Juego de caracteres para fuentes de texto:	0
Nombre:	Salir	Nombre de la fuente:	MS Sans Serif
Predeterminado:	Falso	PictureType:	0
Repetición automática:	Falso	PuntoDeTabulación:	Verdadero
Superior:	3458	Section:	0
Título:	Comando117	Tamaño de la fuente:	8
Visible:	Verdadero	Transparente:	Falso

Botón de opción: Seleccionados

Activado:	Verdadero	Alto:	240
Ancho de los bordes:	Trazo fino	Ancho:	260
Bloqueado:	Falso	Border Line Style:	Sólido
Color de los bordes:	0	ControlType:	105
Efecto especial:	Bajo relieve	Estilo de los bordes:	Primera página
Event Proc Prefix:	Seleccionados	IDDelContextoDe	0
Izquierda:	7540	Ayuda:	
Nombre:	Seleccionados	Mostrar cuando:	Siempre
Superior:	1680	Section:	0
Visible:	Verdadero	Valor de la opción:	6

Botón de opción: Solicitados

Activado:	Verdadero	Alto:	240
Ancho de los bordes:	Trazo fino	Ancho:	260
Bloqueado:	Falso	Border Line Style:	Sólido
Color de los bordes:	0	ControlType:	105
Efecto especial:	Bajo relieve	Estilo de los bordes:	Primera página
Event Proc Prefix:	Solicitados	IDDelContextoDe	0
Izquierda:	7540	Ayuda:	
Nombre:	Solicitados	Mostrar cuando:	Siempre
Superior:	1948	Section:	0
Visible:	Verdadero	Valor de la opción:	7

Botón de opción: Supervisados

Activado:	Verdadero	Alto:	240
Ancho de los bordes:	Trazo fino	Ancho:	260
Bloqueado:	Falso	Border Line Style:	Sólido
Color de los bordes:	0	ControlType:	105
Efecto especial:	Bajo relieve	Estilo de los bordes:	Primera página
Event Proc Prefix:	Supervisados	IDDelContextoDe	0
Izquierda:	7540	Ayuda:	
		Mostrar cuando:	Siempre

Cogest.mdb (c) EPA
 Formulario: fp13qft174111Dm_ServGles

noviembre de 2000
 Página: 2076

Nombre: Supervisados
 Superior: 1396
 Visible: Verdadero

Section: 0
 Valor de la opción: 5

Cuadro de texto: Texto30

Activado: Verdadero
 Alto: 1996
 Ancho: 2433
 Autoextensible: Falso
 Bloqueado: Verdadero
 BuscarPorFiltro: 1
 Color del fondo: 12632256
 ColumnHidden: Falso
 ColumnWidth: Predeterminado
 ControlType: 109
 Espesor de la fuente: Normal
 Estilo del fondo: Normal
 Font Bold: No
 Fuente subrayada: Falso

Alineación del texto: General
 Ancho de los bordes: Trazo fino
 Autocomprimible: Falso
 Barras de desplazamiento: Ninguna
 Border Line Style: Sólido
 Color de los bordes: 0
 ColorDelTexto: -2147483640
 ColumnOrder: Predeterminado
 Comportamiento de la tecla Entrar: Falso
 Efecto especial: Bajo relieve
 Estilo de los bordes: Primera página
 Event Proc Prefix: Texto30
 Fuente en cursiva: Falso
 IDDelContextoDe Ayuda: 0
 Izquierda: 4937

ÍndiceDeTabulación: 9
 Juego de caracteres para fuentes de texto: 0
 Mostrar cuando: Siempre

Lugares: Automático

Nombre: Texto30
 PermitirAutocorrección: Verdadero
 Section: 0
 Tabulación automática: Falso
 Visible: Verdadero

Nombre de la fuente: MS Sans Serif
 Origen del control: Dm_Denominación
 PuntoDeTabulación: Verdadero
 Superior: 2039
 Tamaño de la fuente: 8

Cuadro de texto: Texto37

Activado: Verdadero
 Alto: 240
 Ancho: 789
 Autoextensible: Falso
 Bloqueado: Falso
 BuscarPorFiltro: 1
 Color del fondo: 16777215
 ColumnHidden: Falso
 ColumnWidth: 1836
 ControlType: 109
 Espesor de la fuente: Normal
 Estilo del fondo: Normal
 Font Bold: No
 Fuente subrayada: Falso

Alineación del texto: General
 Ancho de los bordes: Trazo fino
 Autocomprimible: Falso
 Barras de desplazamiento: Ninguna
 Border Line Style: Sólido
 Color de los bordes: 0
 ColorDelTexto: -2147483640
 ColumnOrder: Predeterminado
 Comportamiento de la tecla Entrar: Falso
 Efecto especial: Bajo relieve
 Estilo de los bordes: Primera página
 Event Proc Prefix: Texto37
 Fuente en cursiva: Falso
 IDDelContextoDe Ayuda: 0

Cogest.mdb (c) EPA
 Formulario: fp13qft174111Dm_ServGles

noviembre de 2000
 Página: 2077

Izquierda:	4077	ÍndiceDeTabulació n:	12
Lugares	Automático	Juego de caracteres para fuentes de texto:	0
Nombre de la fuente:	MS Sans Serif	Mostrar cuando:	Siempre
Origen del control:	Dm_FecharImputación	Nombre:	Texto37
PuntoDeTabulació n:	Verdadero	PermitirAutocorrección:	Verdadero
Superior:	1303	Section:	0
Tamaño de la fuente:	8	Tabulación automática:	Falso
Visible:	Verdadero	Texto de la barra de estado:	(Automático)
Botón de opción: Todos			
Activado:	Verdadero	Alto:	113
Ancho de los bordes:	Trazo fino	Ancho:	907
Bloqueado:	Falso	Border Line Style:	Sólido
Color de los bordes:	0	ControlType:	105
Efecto especial:	Bajo relieve	Estilo de los bordes:	Primera página
Event Proc Prefix:	Todos	IDDelContextoDe Ayuda:	0
Izquierda:	7540	Mostrar cuando:	Siempre
Nombre:	Todos	Section:	0
Superior:	4136	Valor de la opción:	1
Visible:	Verdadero		
Botón de alternar: Validación			
Activado:	Verdadero	Alto:	396
Ancho:	396	Bloqueado:	Falso
ColorDelTexto:	255	ColumnHidden:	Falso
ColumnOrder:	Predeterminado	ColumnWidth:	Predeterminado
ControlType:	122	Espesor de la fuente:	Negrita
Event Proc Prefix:	Validación	Font Bold:	Sí
Fuente en cursiva:	Falso	Fuente subrayada:	Falso
IDDelContextoDe Ayuda:	0	Imagen:	(mapa de bits)
ÍndiceDeTabulació n:	20	Izquierda:	113
Juego de caracteres para fuentes de texto:	0	Mostrar cuando:	Siempre
Nombre de la fuente:	Arial	Nombre:	Validación
Origen del control:	Dm_Valida	PictureType:	0
PuntoDeTabulació n:	Verdadero	Section:	0
Superior:	3458	Tamaño de la fuente:	8
Título:	VALIDA	TripleState:	Falso
Visible:	Verdadero		

Código

```
1 Attribute VB_Name = "Form_fp13qft174111Dm_ServGles"
2 Attribute VB_Creatable = True
3 Attribute VB_PredeclaredId = True
4 Attribute VB_Exposed = False
5
6
7 Private Sub BuscarRegistro_Click()
8     DoCmd.OpenForm "fp102qft174111Dm_Filtro", acNormal, acEdit
9 End Sub
10
11 Private Sub Cerrar_Click()
12     Application.Quit
13 End Sub
14
15
16
17 Private Sub Form_Load()
18 On Error GoTo CodificaDemandas_Err
19     'Anexa registros entrados en LICIMAILT'
20     DoCmd.OpenQuery "qxt174111Dm_AnexaRegistros", acNormal, acEdit
21     'Elimina registros rechazados con más de dos meses de antigüedad'
22     DoCmd.OpenQuery "qxt174111Dm_EliminaRegistros", acNormal, acEdit
23     ' 0
24     DoCmd.OpenQuery "qtt174111Dm_CodificaDemandas00", acNormal, acEdit
25     ' 2
26     DoCmd.OpenQuery "qtt174111Dm_CodificaDemandas02", acNormal, acEdit
27     ' 3
28     DoCmd.OpenQuery "qtt174111Dm_CodificaDemandas03", acNormal, acEdit
29     ' 4
30     DoCmd.OpenQuery "qtt174111Dm_CodificaDemandas04", acNormal, acEdit
31     ' 5
32     DoCmd.OpenQuery "qtt174111Dm_CodificaDemandas05", acNormal, acEdit
33     ' 6
34     DoCmd.OpenQuery "qtt174111Dm_CodificaDemandas06", acNormal, acEdit
35     ' 7
36     DoCmd.OpenQuery "qtt174111Dm_CodificaDemandas07", acNormal, acEdit
37     ' 8
38     DoCmd.OpenQuery "qtt174111Dm_CodificaDemandas08", acNormal, acEdit
39     ' 9
40     DoCmd.OpenQuery "qtt174111Dm_CodificaDemandas09", acNormal, acEdit
41     ' 10
42     DoCmd.OpenQuery "qtt174111Dm_CodificaDemandas10", acNormal, acEdit
43     ' 11
44     DoCmd.OpenQuery "qtt174111Dm_CodificaDemandas11", acNormal, acEdit
45     ' 12
46     DoCmd.OpenQuery "qtt174111Dm_CodificaDemandas12", acNormal, acEdit
47     ' 13
48     DoCmd.OpenQuery "qtt174111Dm_CodificaDemandas13", acNormal, acEdit
49     ' 14
50     DoCmd.OpenQuery "qtt174111Dm_CodificaDemandas14", acNormal, acEdit
51
52
53 CodificaDemandas_Exit:
54     Exit Sub
```

```
55
56 CodificaDemandas_Err:
57     MsgBox Error$
58     Resume CodificaDemandas_Exit
59
60 End Sub
61
62 Private Sub Form_Open(Cancel As Integer)
63     DoCmd.Close acForm, "ft174111Dm_Demandas"
64     DoCmd.OpenForm "ft174111Dm_Demandas", acNormal, "", "", acEdit, acNormal
65
66
67 End Sub
68
69 Private Sub fsqsfDemandas_Enter()
70     DoCmd.Close acForm, "ft174111Dm_Demandas"
71     DoCmd.OpenForm "ft174111Dm_Demandas", acNormal, "", "", acEdit, acNormal
72     MAdBox ("NO HAY REGISTROS EN LA OPCION ELEGIDA")
73     DoCmd.Close acForm, "fsqsft174111Dm_SubformularioDemandas"
74 End Sub
75
76
77
78
79
80 Private Sub ImprimirInforme_Click()
81 On Error GoTo Proc_Imprimir_Err
82
83     DoCmd.OpenReport "rqft174111Dm_ServiciosGenerales", acNormal, "", ""
84
85
86 Proc_Imprimir_Exit:
87     Exit Sub
88
89 Proc_Imprimir_Err:
90     MsgBox Error$
91     Resume Proc_Imprimir_Exit
92
93 End Sub
94
95 Private Sub OPCIONES_AfterUpdate()
96
97     If OPCIONES = 2 Then
98         Me.Filter = "Código=2"
99         Me.FilterOn = True
100
101     ElseIf OPCIONES = 0 Then
102         Me.Filter = "Código=0"
103         Me.FilterOn = True
104
105     ElseIf OPCIONES = 3 Then
106         Me.Filter = "Código=3"
107         Me.FilterOn = True
108
109     ElseIf OPCIONES = 4 Then
```

Cogest.mdb (c) EPA
Formulario: fp13qft174111Dm_ServGles

noviembre de 2000
Página: 2080

```
110         Me.Filter = "Código=4"
111         Me.FilterOn = True
112
113     ElseIf OPCIONES = 5 Then
114         Me.Filter = "Código=5"
115         Me.FilterOn = True
116
117     ElseIf OPCIONES = 6 Then
118         Me.Filter = "Código=6"
119         Me.FilterOn = True
120
121     ElseIf OPCIONES = 7 Then
122         Me.Filter = "Código=7"
123         Me.FilterOn = True
124
125     ElseIf OPCIONES = 8 Then
126         Me.Filter = "Código=8"
127         Me.FilterOn = True
128
129     ElseIf OPCIONES = 9 Then
130         Me.Filter = "Código=9"
131         Me.FilterOn = True
132
133     ElseIf OPCIONES = 10 Then
134         Me.Filter = "Código=10"
135         Me.FilterOn = True
136
137     ElseIf OPCIONES = 11 Then
138         Me.Filter = "Código=11"
139         Me.FilterOn = True
140
141     ElseIf OPCIONES = 12 Then
142         Me.Filter = "Código=12"
143         Me.FilterOn = True
144
145     ElseIf OPCIONES = 13 Then
146         Me.Filter = "Código=13"
147         Me.FilterOn = True
148
149     ElseIf OPCIONES = 14 Then
150         Me.Filter = "Código=14"
151         Me.FilterOn = True
152
153     Else
154         Me.FilterOn = False
155     End If
156
157
158 End Sub
159
160
161
162
163
164 Private Sub OPCIONES_Click()
```

Cogest.mdb (c) EPA
Formulario: fp13qft174111Dm_ServGles

noviembre de 2000
Página: 2081

```
165 DoCmd.Close acForm, "ft174111Dm_Demandas"
166 DoCmd.OpenForm "ft174111Dm_Demandas", acNormal, "", "", acEdit, acNormal
167
168 DoCmd.Close acForm, "fsqsft174111Dm_SubformularioDemandas"
169 End Sub
170
171 Private Sub OPCIONES_Enter()
172 DoCmd.Close acForm, "fsqsft174111Dm_SubformularioDemandas"
173 DoCmd.OpenForm "ft174111Dm_Demandas", acNormal, "", "", acEdit, acNormal
174
175 End Sub
176
177 Private Sub RegistroAnterior_Click()
178 On Error GoTo Err_RegistroAnterior_Click
179 DoCmd.GoToRecord , , acPrevious
180
181 Exit_RegistroAnterior_Click:
182 Exit Sub
183
184 Err_RegistroAnterior_Click:
185 MsgBox ("Llegó al primer registro")
186 DoCmd.GoToRecord , , acFirst
187
188 End Sub
189 Private Sub RegistroSiguiente_Click()
190 On Error GoTo Err_RegistroSiguiente_Click
191
192
193 DoCmd.GoToRecord , , acNext
194
195 Exit_RegistroSiguiente_Click:
196 Exit Sub
197
198 Err_RegistroSiguiente_Click:
199 MsgBox ("Llegó al último registro")
200 DoCmd.GoToRecord , , acLast
201
202 End Sub
203
204 Private Sub Salir_Click()
205 DoCmd.Close
206 End Sub
207 Private Sub AbrirConsultaFrm_Click()
208 On Error GoTo Err_AbrirConsultaFrm_Click
209
210 Dim stDocName As String
211 Dim stLinkCriteria As String
212
213 stDocName = "fqft174111Dm_ConsulaFormularios"
214 DoCmd.OpenForm stDocName, , , stLinkCriteria
215
216 Exit_AbrirConsultaFrm_Click:
217 Exit Sub
218
219 Err_AbrirConsultaFrm_Click:
```

Cogest.mdb (c) EPA
Formulario: fp13qft174111Dm_ServGles

noviembre de 2000
Página: 2082

```
220     MsgBox Err.Description
221     Resume Exit_AbrirConsultaFrm_Click
222
223 End Sub
224 Private Sub AbrirConsultaFormulario_Click()
225
226     DoCmd.OpenQuery "qft174111Dm_FrmDemandas"
227 End Sub
228 Private Sub BusczarRegistro_Click()
229
230 On Error GoTo Err_AbrirConsultaFormulario_Click
231
232     Dim stDocName As String
233     Dim stLinkCriteria As String
234
235     stDocName = "fp102qft174111Dm_Filtro"
236     DoCmd.OpenForm stDocName, , , stLinkCriteria
237
238 Exit_AbrirConsultaFormulario_Click:
239     Exit Sub
240
241 Err_AbrirConsultaFormulario_Click:
242     MsgBox Err.Description
243     Resume Exit_AbrirConsultaFormulario_Click
244 End Sub
245 Private Sub Datos_Click()
246
247     DoCmd.OpenForm "fp12qft174111Dm_Datos"
248
249 Exit_Datos_Click:
250     Exit Sub
251
252 Err_Datos_Click:
253     MsgBox Err.Description
254     Resume Exit_Datos_Click
255
256 End Sub
```

Permisos de usuario

admin

Permisos de grupo

Admins
Users

Propiedades

ActivarFiltro:	Falso	ActivarOrden:	Falso
Ajuste de tamaño	Verdadero	Allow Updating:	No
AltoDeLaFila:	Predeterminado	AlturaDeFuenteDeHoja	10
AlturaDeLaVentana:	6564	Ancho:	9411
AnchuraDeLaVentana:	9756	Barras de	Ninguna
Bloqueos del registro:	Sin bloquear	Botón qué es esto:	Falso
BotónCerrar:	Verdadero	BotonesDeDesplazamie	Verdadero
BotonesMinMax:	Report.	CentradoAutomático:	Verdadero
Ciclo:	Ninguno	ColorDeLaCuadrículaD	12632256
ComportamientoDeLaC	Ambas	Contar:	72
Cuadro de control:	Verdadero	DatasheetBackColor:	16777215
DatasheetFontName:	Arial	DatasheetForeColor:	0
Diseño a imprimir:	Falso	DistribuciónDeLalmage	Siempre
EfectoDeCeldasDeHoj	Normal	Emergente:	Falso
EspesorDeFuenteDeHo	Normal	Estilo de los bordes:	Ajustable
Fecha de creación:	21/9/00 23.20.51	FrozenColumns:	1
FuenteDeHojaDeDatos	Falso	FuenteDeHojaDeDatos	Falso
HasModule:	Verdadero	IDDelContextoDeAyud	0
Imagen:	(ninguna)	Impresión láser rápida:	Verdadero
InsideHeight:	6000	InsideWidth:	9420
Intervalo de	0	Introducción de datos:	Falso
Línea X:	10	Línea Y:	10
LogicalPageWidth:	9070	Max Button:	Falso
Menú contextual:	Verdadero	Min Button:	Falso
Modal:	Falso	ModoCambiarTamañoD	Recortar
MosaicoDelmágenes:	Falso	Origen de la paleta:	(Predeterminado)
Origen del registro:	qft174111Dm_FrmDemandas	Permitir filtros:	Verdadero
Permitir	Verdadero	PermitirAgregar:	Falso
PermitirEliminación:	Falso	PictureType:	0
Propietario:	admin	Selectores de registro:	Falso
SeparadoresDeRegistro	Verdadero	ShowGrid:	Verdadero
TeclaDePresentaciónPr	Falso	TipoRecordset:	Todos los registros
Título:	DEMANDAS GERENCIA	Última actualización:	2/10/00 9.13.16
Visible:	Falso	Vista predeterminada:	Formulario simple
Vistas permitidas:	Formulario		

Objetos

Sección: Detalle

Alto:	4648	Autocomprimible:	Falso
Autoextensible:	Verdadero	Color del fondo:	-2147483633
Efecto especial:	Sin relieve	En selección:	Falso
Event Proc Prefix:	Detalle	Forzar nueva	Ninguno
		página:	
Mantener juntos:	Falso	Mostrar cuando:	Siempre
Nombre:	Detalle	NuevaFilaOColum	Ninguno
		na:	
Visible:	Verdadero		

Sección: EncabezadoDelFormulario

Alto:	796	Autocomprimible:	Falso
Autoextensible:	Falso	Color del fondo:	-2147483633

Cogest.mdb (c) EPA
 Formulario: fp14qft174111Dm_Gerencia

noviembre de 2000
 Página: 2084

Efecto especial: Sin relieve
 Event Proc Prefix: EncabezadoDelFormulario

En selección: Falso
 Forzar nueva página: Ninguno

Mantener juntos: Falso
 Nombre: EncabezadoDelFormulario

Mostrar cuando: Siempre
 NuevaFilaOColumna: Ninguno

Visible: Verdadero

Sección: PieDelFormulario

Alto: 1133
 Autoextensible: Verdadero
 Efecto especial: Sin relieve
 Event Proc Prefix: PieDelFormulario

Autocomprimible: Falso
 Color del fondo: -2147483633
 En selección: Falso
 Forzar nueva página: Ninguno

Mantener juntos: Falso
 Nombre: PieDelFormulario

Mostrar cuando: Siempre
 NuevaFilaOColumna: Ninguno

Visible: Verdadero

Botón de comando: AbrirConsultaFormulario

Activado: Verdadero
 Alto: 396
 Cancelar: Falso
 ControlTipText: Abrir formulario
 Espesor de la fuente: Normal
 Font Bold: No
 Fuente subrayada: Falso

Al hacer clic: [Event Procedure]
 Ancho: 396
 ColorDelTexto: 0
 ControlType: 104
 Event Proc Prefix: AbrirConsultaFormulario

Imagen: (mapa de bits)

Fuente en cursiva: Falso
 IDDelContextoDe Ayuda: 0
 ÍndiceDeTabulación: 19

Izquierda: 3299

Juego de caracteres para fuentes de texto: MS Sans Serif

Mostrar cuando: Siempre

Nombre: AbrirConsultaFormulario
 Predeterminado: Falso

PictureType: 0
 PuntoDeTabulación: Verdadero
 Section: 0

Repetición automática: Falso
 Superior: 3458

Tamaño de la fuente: 8
 Transparente: Falso

Título: Comando128
 Visible: Verdadero

Botón de opción: Aceptados

Activado: Verdadero
 Ancho de los bordes: Trazo fino
 Bloqueado: Falso
 Color de los bordes: 0
 Efecto especial: Bajo relieve

Alto: 240
 Ancho: 260
 Border Line Style: Sólido
 ControlType: 105
 Estilo de los bordes: Primera página

Event Proc Prefix: Aceptados

IDDelContextoDe Ayuda: 0

Izquierda: 7540
 Nombre: Aceptados
 Superior: 2484
 Visible: Verdadero

Mostrar cuando: Siempre
 Section: 0
 Valor de la opción: 9

Activado:	Verdadero	Al hacer clic:	[Event Procedure]
Alto:	396	Ancho:	396
Cancelar:	Falso	ColorDelTexto:	0
ControlTipText:	Buscar registro	ControlType:	104
Espesor de la fuente:	Normal	Event Proc Prefix:	BuscarRegistro
Font Bold:	No	Fuente en cursiva:	Falso
Fuente subrayada:	Falso	IDDelContextoDe Ayuda:	0
Imagen:	(mapa de bits)	ÍndiceDeTabulación:	21
Izquierda:	3830	Juego de caracteres para fuentes de texto:	0
Mostrar cuando:	Siempre	Nombre de la fuente:	MS Sans Serif
Nombre:	BuscarRegistro	PictureType:	0
Predeterminado:	Falso	PuntoDeTabulación:	Verdadero
Repetición automática:	Falso	Section:	0
Superior:	3458	Tamaño de la fuente:	8
Título:	Comando131	Transparente:	Falso
Visible:	Verdadero		

Botón de comando: Cerrar

Activado:	Verdadero	Al hacer clic:	[Event Procedure]
Alto:	396	Ancho:	396
Cancelar:	Falso	ColorDelTexto:	0
ControlTipText:	Cerrar formulario	ControlType:	104
Espesor de la fuente:	Normal	Event Proc Prefix:	Cerrar
Font Bold:	No	Fuente en cursiva:	Falso
Fuente subrayada:	Falso	IDDelContextoDe Ayuda:	0
Imagen:	(mapa de bits)	ÍndiceDeTabulación:	15
Izquierda:	2237	Juego de caracteres para fuentes de texto:	0
Mostrar cuando:	Siempre	Nombre de la fuente:	MS Sans Serif
Nombre:	Cerrar	PictureType:	0
Predeterminado:	Falso	PuntoDeTabulación:	Verdadero
Repetición automática:	Falso	Section:	0
Superior:	3458	Tamaño de la fuente:	8
Título:	Comando116	Transparente:	Falso
Visible:	Verdadero		

Rectángulo: Cuadro114

Alto:	744	Ancho de los bordes:	Trazo fino
Ancho:	4877	Border Line Style:	Sólido
Color de los bordes:	0	Color del fondo:	6697881
ControlType:	101	Efecto especial:	Bajo relieve
Estilo de los bordes:	Primera página	Estilo del fondo:	Normal

Cogest.mdb (c) EPA
 Formulario: fp14qft174111Dm_Gerencia

noviembre de 2000
 Página: 2086

Event Proc Prefix: Cuadro114
 Mostrar cuando: Siempre
 Section: 0
 Visible: Verdadero

Izquierda: 0
 Nombre: Cuadro114
 Superior: 3288

Rectángulo: Cuadro130

Alto: 963
 Ancho: 9411
 Color de los bordes: 0
 ControlType: 101
 Estilo de los bordes: Primera página
 Event Proc Prefix: Cuadro130
 Mostrar cuando: Siempre
 Section: 2
 Visible: Verdadero

Ancho de los bordes: Trazo fino
 Border Line Style: Sólido
 Color del fondo: 6697881
 Efecto especial: Grabado
 Estilo del fondo: Normal
 Izquierda: 0
 Nombre: Cuadro130
 Superior: 0

Botón de comando: Datos

Activado: Verdadero
 Alto: 396
 Cancelar: Falso
 ControlTipText: Abrir formulario
 Espesor de la fuente: Normal
 Font Bold: No
 Fuente subrayada: Falso

Al hacer clic: [Event Procedure]
 Ancho: 396
 ColorDelTexto: 0
 ControlType: 104
 Event Proc Prefix: Datos

Imagen: (mapa de bits)

Fuente en cursiva: Falso
 IDDelContextoDe Ayuda: 0

Izquierda: 4361

ÍndiceDeTabulación: 22
 Juego de caracteres para fuentes de texto: 0
 Nombre de la fuente: MS Sans Serif
 PictureType: 0
 PuntoDeTabulación: Verdadero

Mostrar cuando: Siempre

Nombre: Datos
 Predeterminado: Falso

Section: 0

Repetición automática: Falso
 Superior: 3458

Tamaño de la fuente: 8

Título: Comando132
 Visible: Verdadero

Transparente: Falso

Botón de opción: Defectuoso

Activado: Verdadero
 Ancho de los bordes: Trazo fino
 Bloqueado: Falso
 Color de los bordes: 0
 Efecto especial: Bajo relieve

Alto: 240
 Ancho: 260
 Border Line Style: Sólido
 ControlType: 105

Event Proc Prefix: Defectuoso

Estilo de los bordes: Primera página

Izquierda: 7540
 Nombre: Defectuoso
 Superior: 3061
 Visible: Verdadero

IDDelContextoDe Ayuda: 0
 Mostrar cuando: Siempre
 Section: 0
 Valor de la opción: 11

Cogest.mdb (c) EPA
 Formulario: fp14qft174111Dm_Gerencia

noviembre de 2000
 Página: 2087

Activado:	Verdadero	Alto:	240
Ancho de los bordes:	Trazo fino	Ancho:	260
Bloqueado:	Falso	Border Line Style:	Sólido
Color de los bordes:	0	ControlType:	105
Efecto especial:	Bajo relieve	Estilo de los bordes:	Primera página
Event Proc Prefix:	Desfavorable	IDDelContextoDe Ayuda:	0
Izquierda:	7540	Mostrar cuando:	Siempre
Nombre:	Desfavorable	Section:	0
Superior:	3332	Valor de la opción:	12
Visible:	Verdadero		

Cuadro de texto: DM_Alias

Activado:	Verdadero	Alineación del texto:	General
Alto:	240	Ancho de los bordes:	Trazo fino
Ancho:	2993	Autocomprimible:	Falso
Autoextensible:	Falso	Barras de desplazamiento:	Ninguna
Bloqueado:	Falso	Border Line Style:	Sólido
BuscarPorFiltro:	1	Color de los bordes:	0
Color del fondo:	16777215	ColorDelTexto:	-2147483640
ColumnHidden:	Falso	ColumnOrder:	Predeterminado
ColumnWidth:	2568	Comportamiento de la tecla Entrar:	Falso
ControlType:	109	Efecto especial:	Bajo relieve
Espesor de la fuente:	Normal	Estilo de los bordes:	Primera página
Estilo del fondo:	Normal	Event Proc Prefix:	DM_Alias
Font Bold:	No	Fuente en cursiva:	Falso
Fuente subrayada:	Falso	IDDelContextoDe Ayuda:	0
ÍndiceDeTabulación:	5	Izquierda:	1870
Juego de caracteres para fuentes de texto:	0	Lugares:	Automático
Mostrar cuando:	Siempre	Nombre de la fuente:	MS Sans Serif
Nombre:	DM_Alias	Origen del control:	Dm_Alias
PermitirAutocorrección:	Verdadero	PuntoDeTabulación:	Verdadero
Section:	0	Superior:	1641
Tabulación automática:	Falso	Tamaño de la fuente:	8
Texto de la barra de estado:	Nuevo. Localidad&Objeto (dos palabras separadas por guión largo)	Visible:	Verdadero

Etiqueta: DM_Alias Etiqueta

Alineación del texto:	Izquierda	Alto:	228
Ancho de los bordes:	Trazo fino	Ancho:	1692
Border Line Style:	Sólido	Color de los bordes:	0
Color del fondo:	-2147483633	ColorDelTexto:	8388608
ControlType:	100	Efecto especial:	Grabado

Cogest.mdb (c) EPA
 Formulario: fp14qft174111Dm_Gerencia

noviembre de 2000
 Página: 2088

Espesor de la fuente:	Normal	Estilo de los bordes:	Todas las páginas
Estilo del fondo:	Transparente	Event Proc Prefix:	DM_Alias_Etiqueta
Font Bold:	No	Fuente en cursiva:	Falso
Fuente subrayada:	Falso	IDDelContextoDe Ayuda:	0
Izquierda:	60	Juego de caracteres para fuentes de texto:	0
Mostrar cuando:	Siempre	Nombre de la fuente:	MS Sans Serif
Nombre Superior:	DM_Alias Etiqueta 1641	Section:	0
Título:	Alias	Tamaño de la fuente:	8
		Visible:	Verdadero

Cuadro de texto: Dm_AperturaPlicas

Activado:	Verdadero	Alineación del texto:	General
Alto:	240	Ancho de los bordes:	Trazo fino
Ancho:	2385	Autocomprimible:	Falso
Autoextensible:	Falso	Barras de desplazamiento:	Ninguna
Bloqueado:	Falso	Border Line Style:	Sólido
BuscarPorFiltro:	1	Color de los bordes:	0
Color del fondo:	-2147483643	ColorDelTexto:	-2147483640
ColumnHidden:	Falso	ColumnOrder:	Predeterminado
ColumnWidth:	Predeterminado	Comportamiento de la tecla Entrar:	Falso
ControlType:	109	Efecto especial:	Bajo relieve
Espesor de la fuente:	Normal	Estilo de los bordes:	Primera página
Estilo del fondo:	Normal	Event Proc Prefix:	Dm_AperturaPlicas
Font Bold:	No	Fuente en cursiva:	Falso
Fuente subrayada:	Falso	IDDelContextoDe Ayuda:	0
ÍndiceDeTabulación:	23	Izquierda:	2490
Juego de caracteres para fuentes de texto:	0	Lugares:	Automático
Mostrar cuando:	Siempre	Nombre de la fuente:	MS Sans Serif
Nombre:	Dm_AperturaPlicas	Origen del control:	Dm_AperturaPlicas
PermitirAutocorrección:	Verdadero	PuntoDeTabulación:	Verdadero
Section:	0	Superior:	2607
Tabulación automática:	Falso	Tamaño de la fuente:	8
Texto de la barra de estado:	Apert_Prop	Visible:	Verdadero

Cuadro de texto: DM_BO

Activado:	Verdadero	Alineación del texto:	General
Alto:	612	Ancho de los bordes:	Trazo fino
Ancho:	4401	Autocomprimible:	Falso
Autoextensible:	Falso	Barras de desplazamiento:	Ninguna
Bloqueado:	Verdadero	Border Line Style:	Sólido

Cogest.mdb (c) EPA
 Formulario: fp14qft174111Dm_Gerencia

noviembre de 2000
 Página: 2089

BuscarPorFiltro: 1	Color de los bordes: 0
Color del fondo: 12632256	ColorDelTexto: -2147483640
ColumnHidden: Falso	ColumnOrder: Predeterminado
ColumnWidth: 3588	Comportamiento de la tecla Entrar: Falso
ControlType: 109	Efecto especial: Bajo relieve
Espesor de la fuente: Normal	Estilo de los bordes: Primera página
Estilo del fondo: Normal	Event Proc Prefix: DM_BO
Font Bold: No	Fuente en cursiva: Falso
Fuente subrayada: Falso	IDDelContextoDe Ayuda: 0
ÍndiceDeTabulación: 3	Izquierda: 2969
Juego de caracteres para fuentes de texto: 0	Lugares: Automático
Mostrar cuando: Siempre	Nombre de la fuente: MS Sans Serif
Nombre: DM_BO	Origen del control: Dm_BO
PermitirAutocorrección: Verdadero	PuntoDeTabulación: Verdadero
Section: 0	Superior: 113
Tabulación automática: Falso	Tamaño de la fuente: 8
Texto de la barra de estado: BO	Visible: Verdadero

Cuadro de texto: DM_CdDemanda

Activado: Verdadero	Alineación del texto: General
Alto: 240	Ancho de los bordes: Trazo fino
Ancho: 957	Autocomprimible: Falso
Autoextensible: Falso	Barras de desplazamiento: Ninguna
Bloqueado: Falso	Border Line Style: Sólido
BuscarPorFiltro: 1	Color de los bordes: 0
Color del fondo: 16777215	ColorDelTexto: -2147483640
ColumnHidden: Falso	ColumnOrder: Predeterminado
ColumnWidth: 2568	Comportamiento de la tecla Entrar: Falso
ControlType: 109	Efecto especial: Bajo relieve
Espesor de la fuente: Normal	Estilo de los bordes: Primera página
Estilo del fondo: Normal	Event Proc Prefix: DM_CdDemanda
Font Bold: No	Fuente en cursiva: Falso
Fuente subrayada: Falso	IDDelContextoDe Ayuda: 0
ÍndiceDeTabulación: 4	Izquierda: 1876
Juego de caracteres para fuentes de texto: 0	Lugares: Automático
Mostrar cuando: Siempre	Nombre de la fuente: MS Sans Serif
Nombre: DM_CdDemanda	Origen del control: Dm_CdDemanda
PermitirAutocorrección: Verdadero	PuntoDeTabulación: Verdadero
Section: 0	Superior: 1315
Tabulación automática: Falso	

Texto de la barra de estado:	CódigoDemanda	Tamaño de la fuente:	8
		Visible:	Verdadero
Etiqueta: DM_CdDemanda Etiqueta			
Alineación del texto:	Izquierda	Alto:	228
Ancho de los bordes:	Trazo fino	Ancho:	1692
Border Line Style:	Sólido	Color de los bordes:	0
Color del fondo:	-2147483633	ColorDelTexto:	8388608
ControlType:	100	Efecto especial:	Grabado
Espesor de la fuente:	Normal	Estilo de los bordes:	Todas las páginas
Estilo del fondo:	Transparente	Event Proc Prefix:	DM_CdDemanda_Etiqueta
Font Bold:	No	Fuente en cursiva:	Falso
Fuente subrayada:	Falso	IDDelContextoDe Ayuda:	0
Izquierda:	56	Juego de caracteres para fuentes de texto:	0
Mostrar cuando:	Siempre	Nombre de la fuente:	MS Sans Serif
Nombre:	DM_CdDemanda Etiqueta	Section:	0
Superior:	1315	Tamaño de la fuente:	8
Título:	Código	Visible:	Verdadero
Cuadro de texto: DM_Comunidad			
Activado:	Verdadero	Alineación del texto:	Derecha
Alto:	240	Ancho de los bordes:	Trazo fino
Ancho:	2993	Autocomprimible:	Falso
Autoextensible:	Falso	Barras de desplazamiento:	Ninguna
Bloqueado:	Verdadero	Border Line Style:	Sólido
BuscarPorFiltro:	1	Color de los bordes:	0
Color del fondo:	12632256	ColorDelTexto:	-2147483640
ColumnHidden:	Falso	ColumnOrder:	Predeterminado
ColumnWidth:	4020	Comportamiento de la tecla Entrar:	Falso
ControlType:	109	Efecto especial:	Bajo relieve
Espesor de la fuente:	Normal	Estilo de los bordes:	Primera página
Estilo del fondo:	Normal	Event Proc Prefix:	DM_Comunidad
Font Bold:	No	Fuente en cursiva:	Falso
Fuente subrayada:	Falso	IDDelContextoDe Ayuda:	0
ÍndiceDeTabulación:	10	Izquierda:	1870
n:		Lugares:	Automático
Juego de caracteres para fuentes de texto:	0	Nombre de la fuente:	MS Sans Serif
Mostrar cuando:	Siempre	Origen del control:	Dm_Provincia
Nombre:	DM_Comunidad	PuntoDeTabulación:	Verdadero
PermitirAutocorrección:	Verdadero	n:	
Section:	0	Superior:	1984

Cogest.mdb (c) EPA
 Formulario: fp14qft174111Dm_Gerencia

noviembre de 2000
 Página: 2091

Tabulación automática: Falso
 Texto de la barra de estado: Com_Aut
 Tamaño de la fuente: 8
 Visible: Verdadero

Cuadro de texto: DM_Demandante

Activado: Verdadero
 Alto: 444
 Ancho: 3006
 Autoextensible: Falso
 Bloqueado: Falso
 BuscarPorFiltro: 1
 Color del fondo: 16777215
 ColumnHidden: Falso
 ColumnWidth: 2568
 ControlType: 109
 Espesor de la fuente: Normal
 Estilo del fondo: Normal
 Font Bold: No
 Fuente subrayada: Falso
 ÍndiceDeTabulación: 2
 n:
 Juego de caracteres para fuentes de texto: 0
 Mostrar cuando: Siempre
 Nombre: DM_Demandante
 PermitirAutocorrección: Verdadero
 Section: 0
 Tabulación automática: Falso
 Texto de la barra de estado: Enlaza con Terceros.
 Alineación del texto: General
 Ancho de los bordes: Trazo fino
 Autocomprimible: Falso
 Barras de desplazamiento: Ninguna
 Border Line Style: Sólido
 Color de los bordes: 0
 ColorDelTexto: -2147483640
 ColumnOrder: Predeterminado
 Comportamiento de la tecla Entrar: Falso
 Efecto especial: Bajo relieve
 Estilo de los bordes: Primera página
 Event Proc Prefix: DM_Demandante
 Fuente en cursiva: Falso
 IDDelContextoDe Ayuda: 0
 Izquierda: 1868
 Lugares: Automático
 Nombre de la fuente: MS Sans Serif
 Origen del control: Dm_Demandante
 PuntoDeTabulación: Verdadero
 Superior: 793
 Tamaño de la fuente: 8
 Visible: Verdadero

Etiqueta: DM_Demandante Etiqueta

Alineación del texto: Izquierda
 Ancho de los bordes: Trazo fino
 Border Line Style: Sólido
 Color del fondo: -2147483633
 ControlType: 100
 Espesor de la fuente: Normal
 Estilo del fondo: Transparente
 Font Bold: No
 Fuente subrayada: Falso
 Izquierda: 60
 Mostrar cuando: Siempre
 Alto: 444
 Ancho: 1692
 Color de los bordes: 0
 ColorDelTexto: 8388608
 Efecto especial: Grabado
 Estilo de los bordes: Todas las páginas
 Event Proc Prefix: DM_Demandante_Etiqueta
 Fuente en cursiva: Falso
 IDDelContextoDe Ayuda: 0
 Juego de caracteres para fuentes de texto: 0
 Nombre de la fuente: MS Sans Serif

Cogest.mdb (c) EPA
 Formulario: fp14qft174111Dm_Gerencia

noviembre de 2000
 Página: 2092

Nombre: DM_Demandante Etiqueta
 Superior: 793
 Título: Demandante

Section: 0
 Tamaño de la fuente: 8
 Visible: Verdadero

Cuadro de texto: Dm_Entrega

Activado: Verdadero
 Alto: 240
 Ancho: 2277
 Autoextensible: Falso
 Bloqueado: Falso
 BuscarPorFiltro: 1
 Color del fondo: -2147483643
 ColumnHidden: Falso
 ColumnWidth: Predeterminado

Alineación del texto: General
 Ancho de los bordes: Trazo fino
 Autocomprimible: Falso
 Barras de desplazamiento: Ninguna
 Border Line Style: Sólido
 Color de los bordes: 0
 ColorDelTexto: -2147483640
 ColumnOrder: Predeterminado
 Comportamiento de la tecla Entrar: Falso
 Efecto especial: Bajo relieve
 Estilo de los bordes: Primera página
 Event Proc Prefix: Dm_Entrega
 Fuente en cursiva: Falso
 IDDelContextoDe Ayuda: 0
 Izquierda: 56

ControlType: 109
 Espesor de la fuente: Normal
 Estilo del fondo: Normal
 Font Bold: No
 Fuente subrayada: Falso

Lugares Automático

ÍndiceDeTabulación: 24
 Juego de caracteres para fuentes de texto: 0
 Mostrar cuando: Siempre

Nombre de la fuente: MS Sans Serif
 Origen del control: Dm_Entrega
 PuntoDeTabulación: Verdadero
 Superior: 2607
 Tamaño de la fuente: 8
 Visible: Verdadero

Nombre: Dm_Entrega
 PermitirAutocorrección: Verdadero
 Section: 0
 Tabulación automática: Falso
 Texto de la barra de estado: Inst_Hasta

Cuadro de texto: Dm_FechaOferta

Activado: Verdadero
 Alto: 240
 Ancho: 1257
 Autoextensible: Falso
 Bloqueado: Falso
 BuscarPorFiltro: 1
 Color del fondo: -2147483643
 ColumnHidden: Falso
 ColumnWidth: Predeterminado

Alineación del texto: General
 Ancho de los bordes: Trazo fino
 Autocomprimible: Falso
 Barras de desplazamiento: Ninguna
 Border Line Style: Sólido
 Color de los bordes: 0
 ColorDelTexto: -2147483640
 ColumnOrder: Predeterminado
 Comportamiento de la tecla Entrar: Falso
 Efecto especial: Bajo relieve
 Estilo de los bordes: Primera página
 Event Proc Prefix: Dm_FechaOferta
 Formato: Short Date

ControlType: 109
 Espesor de la fuente: Normal
 Estilo del fondo: Normal
 Font Bold: No

Cogest.mdb (c) EPA
 Formulario: fp14qft174111Dm_Gerencia

noviembre de 2000
 Página: 2093

Fuente en cursiva: Falso
 IDDelContextoDe 0
 Ayuda:
 Izquierda: 1077

Lugares Automático
 Nombre de la fuente: MS Sans Serif
 Origen del control: Dm_FechaOferta

PuntoDeTabulación Verdadero
 n:
 Superior: 2324

Tamaño de la fuente: 8
 Visible: Verdadero

Fuente subrayada: Falso
 ÍndiceDeTabulación 6
 n:
 Juego de caracteres para fuentes de texto: 0
 Mostrar cuando: Siempre
 Nombre: Dm_FechaOferta

PermitirAutocorrección: Verdadero
 Section: 0

Tabulación automática: Falso
 Texto de la barra de estado: Fecha

Cuadro de texto: Dm_FechaPlicas

Activado: Verdadero

Alto: 240

Ancho: 1257
 Autoextensible: Falso

Bloqueado: Falso
 BuscarPorFiltro: 1

Color del fondo: -2147483643
 ColumnHidden: Falso
 ColumnWidth: Predeterminado

ControlType: 109
 Espesor de la fuente: Normal
 Estilo del fondo: Normal
 Font Bold: No
 Fuente en cursiva: Falso
 IDDelContextoDe 0
 Ayuda:
 Izquierda: 3571

Alineación del texto: General
 Ancho de los bordes: Trazo fino
 Autocomprimible: Falso
 Barras de desplazamiento: Ninguna
 Border Line Style: Sólido
 Color de los bordes: 0
 ColorDelTexto: -2147483640
 ColumnOrder: Predeterminado
 Comportamiento de la tecla Entrar: Falso
 Efecto especial: Bajo relieve
 Estilo de los bordes: Primera página
 Event Proc Prefix: Dm_FechaPlicas
 Formato: Short Date
 Fuente subrayada: Falso
 ÍndiceDeTabulación 7
 n:
 Juego de caracteres para fuentes de texto: 0
 Mostrar cuando: Siempre
 Nombre: Dm_FechaPlicas

Lugares Automático
 Nombre de la fuente: MS Sans Serif
 Origen del control: Dm_FechaPlicas

PuntoDeTabulación Verdadero
 n:
 Superior: 2324

Tamaño de la fuente: 8
 Visible: Verdadero

PermitirAutocorrección: Verdadero
 Section: 0

Tabulación automática: Falso
 Texto de la barra de estado: Fecha

Cuadro de texto: DM_FechaPublicación

Activado: Verdadero

Alto: 240

Alineación del texto: General
 Ancho de los bordes: Trazo fino

Cogest.mdb (c) EPA
 Formulario: fp14qft174111Dm_Gerencia

noviembre de 2000
 Página: 2094

Ancho:	1017	Autocomprimible:	Falso
Autoextensible:	Falso	Barras de desplazamiento:	Ninguna
Bloqueado:	Falso	Border Line Style:	Sólido
BuscarPorFiltro:	1	Color de los bordes:	0
Color del fondo:	16777215	ColorDelTexto:	-2147483640
ColumnHidden:	Falso	ColumnOrder:	Predeterminado
ColumnWidth:	2568	Comportamiento de la tecla Entrar:	Falso
ControlType:	109	Efecto especial:	Bajo relieve
Espesor de la fuente:	Normal	Estilo de los bordes:	Primera página
Estilo del fondo:	Normal	Event Proc Prefix:	DM_FechaPublicación
Font Bold:	No	Fuente en cursiva:	Falso
Fuente subrayada:	Falso	IDDelContextoDe Ayuda:	0
ÍndiceDeTabulación:	1	Izquierda:	1868
Juego de caracteres para fuentes de texto:	0	Lugares:	Automático
Mostrar cuando:	Siempre	Nombre de la fuente:	MS Sans Serif
Nombre:	DM_FechaPublicación	Origen del control:	Dm_FechaPublicación
PermitirAutocorrección:	Verdadero	PuntoDeTabulación:	Verdadero
Section:	0	n:	
Tabulación automática:	Falso	Superior:	495
Texto de la barra de estado:	(Sale de DM_BO)	Tamaño de la fuente:	8
		Visible:	Verdadero

Etiqueta: DM_FechaPublicación Etiqueta

Alineación del texto:	Izquierda	Alto:	228
Ancho de los bordes:	Trazo fino	Ancho:	1716
Border Line Style:	Sólido	Color de los bordes:	0
Color del fondo:	-2147483633	ColorDelTexto:	8388608
ControlType:	100	Efecto especial:	Grabado
Espesor de la fuente:	Normal	Estilo de los bordes:	Todas las páginas
Estilo del fondo:	Transparente	Event Proc Prefix:	DM_FechaPublicación_Etiqueta
Font Bold:	No	Fuente en cursiva:	Falso
Fuente subrayada:	Falso	IDDelContextoDe Ayuda:	0
Izquierda:	48	Juego de caracteres para fuentes de texto:	0
Mostrar cuando:	Siempre	Nombre de la fuente:	MS Sans Serif
Nombre:	DM_FechaPublicación Etiqueta	Section:	0
Superior:	492	Tamaño de la fuente:	8
Título:	Fecha Publicación	Visible:	Verdadero

Cuadro de texto: DM_LugarExposición

Activado:	Verdadero	Alineación del texto:	General
Alto:	1092	Ancho de los bordes:	Trazo fino

Cogest.mdb (c) EPA
 Formulario: fp14qft174111Dm_Gerencia

noviembre de 2000
 Página: 2095

Ancho: 2433
 Autoextensible: Falso
 Bloqueado: Verdadero
 BuscarPorFiltro: 1
 Color del fondo: 12632256
 ColumnHidden: Falso
 ColumnWidth: 9996
 ControlType: 109
 Espesor de la fuente: Normal
 Estilo del fondo: Normal
 Font Bold: No
 Fuente subrayada: Falso

ÍndiceDeTabulación: 11
 Juego de caracteres para fuentes de texto: 0
 Mostrar cuando: Siempre

Nombre: DM_LugarExposición
 PermitirAutocorrección: Verdadero
 Section: 0
 Tabulación automática: Falso
 Texto de la barra de estado: Exposit_Do

Cuadro de texto: DM_Notas

Activado: Verdadero
 Alto: 348
 Ancho: 4013
 Autoextensible: Falso
 Bloqueado: Falso
 BuscarPorFiltro: 1
 Color del fondo: 12632256
 ColumnHidden: Falso
 ColumnWidth: 2568
 ControlType: 109
 Espesor de la fuente: Normal
 Estilo del fondo: Normal
 Font Bold: No
 Fuente subrayada: Falso

ÍndiceDeTabulación: 8
 Juego de caracteres para fuentes de texto: 0
 Mostrar cuando: Siempre

Nombre: DM_Notas

Autocomprimible: Falso
 Barras de desplazamiento: Ninguna
 Border Line Style: Sólido
 Color de los bordes: 0
 ColorDelTexto: -2147483640
 ColumnOrder: Predeterminado
 Comportamiento de la tecla Entrar: Falso
 Efecto especial: Bajo relieve
 Estilo de los bordes: Primera página
 Event Proc Prefix: DM_LugarExposición
 Fuente en cursiva: Falso
 IDDelContextoDe Ayuda: 0
 Izquierda: 4937
 Lugares: Automático
 Nombre de la fuente: MS Sans Serif
 Origen del control: Dm_LugarExposición
 PuntoDeTabulación: Verdadero
 Superior: 812
 Tamaño de la fuente: 8
 Visible: Verdadero

Alineación del texto: General
 Ancho de los bordes: Trazo fino
 Autocomprimible: Falso
 Barras de desplazamiento: Ninguna
 Border Line Style: Sólido
 Color de los bordes: 0
 ColorDelTexto: -2147483640
 ColumnOrder: Predeterminado
 Comportamiento de la tecla Entrar: Falso
 Efecto especial: Bajo relieve
 Estilo de los bordes: Primera página
 Event Proc Prefix: DM_Notas
 Fuente en cursiva: Falso
 IDDelContextoDe Ayuda: 0
 Izquierda: 907

Lugares: Automático
 Nombre de la fuente: MS Sans Serif
 Origen del control: Dm_Notas

Cogest.mdb (c) EPA
 Formulario: fp14qft174111Dm_Gerencia

noviembre de 2000
 Página: 2096

PermitirAutocorrec Verdadero
 ción:
 Section: 0
 Tabulación Falso
 automática:
 Texto de la barra Comentarios
 de estado:

PuntoDeTabulació Verdadero
 n:
 Superior: 2937
 Tamaño de la 8
 fuente:
 Visible: Verdadero

Etiqueta: DM_Notas Etiqueta

Alineación del General
 texto:
 Ancho de los Trazo fino
 bordes:
 Border Line Style: Sólido
 Color del fondo: -2147483633
 ControlType: 100
 Espesor de la Normal
 fuente:
 Estilo del fondo: Transparente
 Font Bold: No
 Fuente subrayada:Falso

Alto: 348
 Ancho: 624
 Color de los 0
 bordes:
 ColorDelTexto: 8388608
 Efecto especial: Bajo relieve
 Estilo de los Todas las páginas
 bordes:
 Event Proc Prefix: DM_Notas_Etiqueta
 Fuente en cursiva: Falso
 IDDelContextoDe 0
 Ayuda:
 Juego de 0
 caracteres para
 fuentes de texto:
 Nombre de la MS Sans Serif
 fuente:
 Section: 0
 Tamaño de la 8
 fuente:
 Visible: Verdadero

Izquierda: 113

Mostrar cuando: Siempre

Nombre: DM_Notas Etiqueta
 Superior: 2937

Título: Notas

Cuadro de texto: DM_PublicaciónOficial

Activado: Verdadero
 Alto: 240
 Ancho: 1017
 Autoextensible: Falso
 Bloqueado: Falso
 BuscarPorFiltro: 1

Color del fondo: 16777215
 ColumnHidden: Falso
 ColumnWidth: 2568

ControlType: 109
 Espesor de la Normal
 fuente:
 Estilo del fondo: Normal
 Font Bold: No
 Fuente subrayada:Falso

ÍndiceDeTabulació 0
 n:

Juego de 0
 caracteres para
 fuentes de texto:

Mostrar cuando: Siempre

Nombre: DM_PublicaciónOficial

Alineación del General
 texto:
 Ancho de los Trazo fino
 bordes:
 Autocomprimible: Falso
 Barras de Ninguna
 desplazamiento:
 Border Line Style: Sólido
 Color de los 0
 bordes:
 ColorDelTexto: -2147483640
 ColumnOrder: Predeterminado
 Comportamiento Falso
 de la tecla Entrar:
 Efecto especial: Bajo relieve
 Estilo de los Primera página
 bordes:
 Event Proc Prefix: DM_PublicaciónOficial
 Fuente en cursiva: Falso
 IDDelContextoDe 0
 Ayuda:
 Izquierda: 1868

Lugares Automático

Nombre de la MS Sans Serif
 fuente:

Origen del control: Dm_PublicaciónOficial

Cogest.mdb (c) EPA
 Formulario: fp14qft174111Dm_Gerencia

noviembre de 2000
 Página: 2097

PermitirAutocorrección:	Verdadero	PuntoDeTabulación:	Verdadero
Section:	0	Superior:	113
Tabulación automática:	Falso	Tamaño de la fuente:	8
Texto de la barra de estado:	(Sale de DM_BO)	Visible:	Verdadero

Etiqueta: DM_PublicaciónOficial Etiqueta

Alineación del texto:	Izquierda	Alto:	228
Ancho de los bordes:	Trazo fino	Ancho:	1716
Border Line Style:	Sólido	Color de los bordes:	0
Color del fondo:	-2147483633	ColorDelTexto:	8388608
ControlType:	100	Efecto especial:	Grabado
Espesor de la fuente:	Normal	Estilo de los bordes:	Todas las páginas
Estilo del fondo:	Transparente	Event Proc Prefix:	DM_PublicaciónOficial_Etiqueta
Font Bold:	No	Fuente en cursiva:	Falso
Fuente subrayada:	Falso	IDDelContextoDe Ayuda:	0
Izquierda:	48	Juego de caracteres para fuentes de texto:	0
Mostrar cuando:	Siempre	Nombre de la fuente:	MS Sans Serif
Nombre:	DM_PublicaciónOficial Etiqueta	Section:	0
Superior:	108	Tamaño de la fuente:	8
Título:	Publicación Oficial	Visible:	Verdadero

Botón de opción: Entradas

Activado:	Verdadero	Alto:	240
Ancho de los bordes:	Trazo fino	Ancho:	260
Bloqueado:	Falso	Border Line Style:	Sólido
Color de los bordes:	0	ControlType:	105
Efecto especial:	Bajo relieve	Estilo de los bordes:	Primera página
Event Proc Prefix:	Entradas	IDDelContextoDe Ayuda:	0
Izquierda:	7540	Mostrar cuando:	Siempre
Nombre:	Entradas	Section:	0
Superior:	282	Valor de la opción:	2
Visible:	Verdadero		

Etiqueta: EtAceptados

Alineación del texto:	General	Alto:	228
Ancho de los bordes:	Trazo fino	Ancho:	852
Border Line Style:	Sólido	Color de los bordes:	0
Color del fondo:	-2147483633	ColorDelTexto:	-2147483630
ControlType:	100	Efecto especial:	Sin relieve
Espesor de la fuente:	Normal	Estilo de los bordes:	Todas las páginas
Estilo del fondo:	Transparente	Event Proc Prefix:	EtAceptados
Font Bold:	No	Fuente en cursiva:	Falso
Fuente subrayada:	Falso		

Cogest.mdb (c) EPA
 Formulario: fp14qft174111Dm_Gerencia

noviembre de 2000
 Página: 2098

IDDelContextoDe 0 Izquierda: 7770
 Ayuda:
 Juego de 0 Mostrar cuando: Siempre
 caracteres para
 fuentes de texto:
 Nombre de la MS Sans Serif Nombre: EtAceptados
 fuente:
 Section: 0 Superior: 2440
 Tamaño de la 8 Título: Aceptados
 fuente:
 Visible: Verdadero

Etiqueta: EtDefectuosas

Alineación del General Alto: 228
 texto:
 Ancho de los Trazo fino Ancho: 1044
 bordes:
 Border Line Style: Sólido Color de los 0
 bordes:
 Color del fondo: -2147483633 ColorDelTexto: -2147483630
 ControlType: 100 Efecto especial: Sin relieve
 Espesor de la Normal Estilo de los Todas las páginas
 fuente:
 Estilo del fondo: Transparente Event Proc Prefix: EtDefectuosas
 Font Bold: No Fuente en cursiva: Falso
 Fuente subrayada: Falso IDDelContextoDe 0
 Ayuda:
 Izquierda: 7772 Juego de 0
 caracteres para
 fuentes de texto:
 Mostrar cuando: Siempre Nombre de la MS Sans Serif
 fuente:
 Nombre: EtDefectuosas 0
 Superior: 3288 Tamaño de la 8
 fuente:
 Título: Desfavorable Visible: Verdadero

Etiqueta: EtDefectuoso

Alineación del General Alto: 228
 texto:
 Ancho de los Trazo fino Ancho: 972
 bordes:
 Border Line Style: Sólido Color de los 0
 bordes:
 Color del fondo: -2147483633 ColorDelTexto: -2147483630
 ControlType: 100 Efecto especial: Sin relieve
 Espesor de la Normal Estilo de los Todas las páginas
 fuente:
 Estilo del fondo: Transparente Event Proc Prefix: EtDefectuoso
 Font Bold: No Fuente en cursiva: Falso
 Fuente subrayada: Falso IDDelContextoDe 0
 Ayuda:
 Izquierda: 7764 Juego de 0
 caracteres para
 fuentes de texto:
 Mostrar cuando: Siempre Nombre de la MS Sans Serif
 fuente:
 Nombre: EtDefectuoso 0
 Superior: 3000 Tamaño de la 8
 fuente:
 Título: Defectuosos Visible: Verdadero

Etiqueta: EtEntrados

Cogest.mdb (c) EPA
 Formulario: fp14qft174111Dm_Gerencia

noviembre de 2000
 Página: 2099

Alineación del texto:	General	Alto:	228
Ancho de los bordes:	Trazo fino	Ancho:	708
Border Line Style:	Sólido	Color de los bordes:	0
Color del fondo:	-2147483633	ColorDelTexto:	-2147483630
ControlType:	100	Efecto especial:	Sin relieve
Espesor de la fuente:	Normal	Estilo de los bordes:	Todas las páginas
Estilo del fondo:	Transparente	Event Proc Prefix:	EtEntrados
Font Bold:	No	Fuente en cursiva:	Falso
Fuente subrayada:	Falso	IDDelContextoDe Ayuda:	0
Izquierda:	7786	Juego de caracteres para fuentes de texto:	0
Mostrar cuando:	Siempre	Nombre de la fuente:	MS Sans Serif
Nombre: Superior:	EtEntrados 226	Section:	0
Título:	Entrados	Tamaño de la fuente:	8
		Visible:	Verdadero

Etiqueta: EtFavorable

Alineación del texto:	General	Alto:	228
Ancho de los bordes:	Trazo fino	Ancho:	804
Border Line Style:	Sólido	Color de los bordes:	0
Color del fondo:	-2147483633	ColorDelTexto:	-2147483630
ControlType:	100	Efecto especial:	Sin relieve
Espesor de la fuente:	Normal	Estilo de los bordes:	Todas las páginas
Estilo del fondo:	Transparente	Event Proc Prefix:	EtFavorable
Font Bold:	No	Fuente en cursiva:	Falso
Fuente subrayada:	Falso	IDDelContextoDe Ayuda:	0
Izquierda:	7770	Juego de caracteres para fuentes de texto:	0
Mostrar cuando:	Siempre	Nombre de la fuente:	MS Sans Serif
Nombre: Superior:	EtFavorable 3562	Section:	0
Título:	Favorable	Tamaño de la fuente:	8
		Visible:	Verdadero

Etiqueta: Etiqueta123

Alineación del texto:	General	Alto:	227
Ancho de los bordes:	Trazo fino	Ancho:	1701
Border Line Style:	Sólido	Color de los bordes:	0
Color del fondo:	-2147483633	ColorDelTexto:	8388608
ControlType:	100	Efecto especial:	Bajo relieve
Espesor de la fuente:	Normal	Estilo de los bordes:	Todas las páginas
Estilo del fondo:	Transparente	Event Proc Prefix:	Etiqueta123
Font Bold:	No	Fuente en cursiva:	Falso
Fuente subrayada:	Falso	IDDelContextoDe Ayuda:	0

Cogest.mdb (c) EPA
 Formulario: fp14qft174111Dm_Gerencia

noviembre de 2000
 Página: 2100

Juego de caracteres para fuentes de texto: 0
 Nombre de la fuente: MS Sans Serif
 Section: 0
 Tamaño de la fuente: 8
 Visible: Verdadero

Izquierda: 56
 Mostrar cuando: Siempre

Nombre: Etiqueta123
 Superior: 1984
 Título: Provincia

Etiqueta: Etiqueta135

Alineación del texto: General
 Ancho de los bordes: Trazo fino
 Border Line Style: Sólido
 Color del fondo: -2147483633
 ControlType: 100
 Espesor de la fuente: Normal
 Estilo del fondo: Transparente
 Font Bold: No
 Fuente subrayada: Falso

Izquierda: 0

Mostrar cuando: Siempre

Nombre: Etiqueta135
 Superior: 2324

Título: FechaOferta:

Alto: 228
 Ancho: 984
 Color de los bordes: 0
 ColorDelTexto: 6697728
 Efecto especial: Sin relieve
 Estilo de los bordes: Todas las páginas
 Event Proc Prefix: Etiqueta135
 Fuente en cursiva: Falso
 IDDelContextoDe Ayuda: 0
 Juego de caracteres para fuentes de texto: MS Sans Serif
 Section: 0
 Tamaño de la fuente: 8
 Visible: Verdadero

Etiqueta: Etiqueta136

Alineación del texto: General
 Ancho de los bordes: Trazo fino
 Border Line Style: Sólido
 Color del fondo: -2147483633
 ControlType: 100
 Espesor de la fuente: Normal
 Estilo del fondo: Transparente
 Font Bold: No
 Fuente subrayada: Falso

Izquierda: 2494

Mostrar cuando: Siempre

Nombre: Etiqueta136
 Superior: 2324

Título: FechaPlicas:

Alto: 228
 Ancho: 1020
 Color de los bordes: 0
 ColorDelTexto: 6697728
 Efecto especial: Sin relieve
 Estilo de los bordes: Todas las páginas
 Event Proc Prefix: Etiqueta136
 Fuente en cursiva: Falso
 IDDelContextoDe Ayuda: 0
 Juego de caracteres para fuentes de texto: MS Sans Serif
 Section: 0
 Tamaño de la fuente: 8
 Visible: Verdadero

Etiqueta: Etiqueta144

Alineación del texto: General

Cogest.mdb (c) EPA
Formulario: fp14qft174111Dm_Gerencia

noviembre de 2000
Página: 2101

Ancho de los bordes:	Trazo fino	Alto:	228
Border Line Style:	Sólido	Ancho:	828
Color del fondo:	-2147483633	Color de los bordes:	0
ControlType:	100	ColorDelTexto:	-2147483630
Espesor de la fuente:	Normal	Efecto especial:	Sin relieve
Estilo del fondo:	Transparente	Estilo de los bordes:	Todas las páginas
Font Bold:	No	Event Proc Prefix:	Etiqueta144
Fuente subrayada:	Falso	Fuente en cursiva:	Falso
Izquierda:	7786	IDDelContextoDe Ayuda:	0
Mostrar cuando:	Siempre	Juego de caracteres para fuentes de texto:	0
Nombre:	Etiqueta144	Nombre de la fuente:	MS Sans Serif
Superior:	507	Section:	0
Título:	Ignorados	Tamaño de la fuente:	8
		Visible:	Verdadero
Etiqueta: Etiqueta169		Alto:	790
Alineación del texto:	Centro	Ancho:	7824
Ancho de los bordes:	Trazo fino	Color de los bordes:	16777215
Border Line Style:	Sólido	ColorDelTexto:	16777215
Color del fondo:	8388608	Efecto especial:	Sin relieve
ControlType:	100	Estilo de los bordes:	Primera página
Espesor de la fuente:	Negrita	Event Proc Prefix:	Etiqueta169
Estilo del fondo:	Normal	Fuente en cursiva:	Falso
Font Bold:	Sí	IDDelContextoDe Ayuda:	0
Fuente subrayada:	Falso	Juego de caracteres para fuentes de texto:	0
Izquierda:	793	Nombre de la fuente:	Arial
Mostrar cuando:	Siempre	Section:	1
Nombre:	Etiqueta169	Tamaño de la fuente:	28
Superior:	0	Visible:	Verdadero
Título:	C O G E S T	Alto:	228
Etiqueta: EtModificados		Ancho:	948
Alineación del texto:	General	Color de los bordes:	0
Ancho de los bordes:	Trazo fino	ColorDelTexto:	-2147483630
Border Line Style:	Sólido	Efecto especial:	Sin relieve
Color del fondo:	-2147483633	Estilo de los bordes:	Todas las páginas
ControlType:	100	Event Proc Prefix:	EtModificados
Espesor de la fuente:	Normal	Fuente en cursiva:	Falso
Estilo del fondo:	Transparente	IDDelContextoDe Ayuda:	0
Font Bold:	No		
Fuente subrayada:	Falso		

Cogest.mdb (c) EPA
 Formulario: fp14qft174111Dm_Gerencia

noviembre de 2000
 Página: 2102

Izquierda:	7786	Juego de caracteres para fuentes de texto:	0
Mostrar cuando:	Siempre	Nombre de la fuente:	MS Sans Serif
Nombre Superior:	EtModificados 1069	Section:	0
Título:	Modificados	Tamaño de la fuente:	8
		Visible:	Verdadero

Etiqueta: EtOPCIONES

Alineación del texto:	Centro	Alto:	228
Ancho de los bordes:	Trazo fino	Ancho:	1808
Border Line Style:	Sólido	Color de los bordes:	0
Color del fondo:	-2147483633	ColorDelTexto:	8388608
ControlType:	100	Efecto especial:	Sin relieve
Espesor de la fuente:	Negrita	Estilo de los bordes:	Todas las páginas
Estilo del fondo:	Normal	Event Proc Prefix:	EtOPCIONES
Font Bold:	Sí	Fuente en cursiva:	Falso
Fuente subrayada:	Verdadero	IDDelContextoDe Ayuda:	0

Izquierda:	7483	Juego de caracteres para fuentes de texto:	0
Mostrar cuando:	Siempre	Nombre de la fuente:	MS Sans Serif
Nombre Superior:	EtOPCIONES 0	Section:	0
Título:	OPCIONES:	Tamaño de la fuente:	8
		Visible:	Verdadero

Etiqueta: EtPresentados

Alineación del texto:	General	Alto:	228
Ancho de los bordes:	Trazo fino	Ancho:	984
Border Line Style:	Sólido	Color de los bordes:	0
Color del fondo:	-2147483633	ColorDelTexto:	-2147483630
ControlType:	100	Efecto especial:	Sin relieve
Espesor de la fuente:	Normal	Estilo de los bordes:	Todas las páginas
Estilo del fondo:	Transparente	Event Proc Prefix:	EtPresentados
Font Bold:	No	Fuente en cursiva:	Falso
Fuente subrayada:	Falso	IDDelContextoDe Ayuda:	0

Izquierda:	7766	Juego de caracteres para fuentes de texto:	0
Mostrar cuando:	Siempre	Nombre de la fuente:	MS Sans Serif
Nombre Superior:	EtPresentados 2710	Section:	0
Título:	Presentados	Tamaño de la fuente:	8
		Visible:	Verdadero

Etiqueta: EtPropuestos

Alineación del texto:	General	Alto:	228
-----------------------	---------	-------	-----

Cogest.mdb (c) EPA
 Formulario: fp14qft174111Dm_Gerencia

noviembre de 2000
 Página: 2103

Ancho de los bordes:	Trazo fino	Ancho:	888
Border Line Style:	Sólido	Color de los bordes:	0
Color del fondo:	-2147483633	ColorDelTexto:	-2147483630
ControlType:	100	Efecto especial:	Sin relieve
Espesor de la fuente:	Normal	Estilo de los bordes:	Todas las páginas
Estilo del fondo:	Transparente	Event Proc Prefix:	EtPropuestos
Font Bold:	No	Fuente en cursiva:	Falso
Fuente subrayada:	Falso	IDDelContextoDe Ayuda:	0
Izquierda:	7786	Juego de caracteres para fuentes de texto:	0
Mostrar cuando:	Siempre	Nombre de la fuente:	MS Sans Serif
Nombre:	EtPropuestos	Section:	0
Superior:	788	Tamaño de la fuente:	8
Título:	Propuestos	Visible:	Verdadero
Etiqueta: EtRechazados			
Alineación del texto:	General	Alto:	228
Ancho de los bordes:	Trazo fino	Ancho:	984
Border Line Style:	Sólido	Color de los bordes:	0
Color del fondo:	-2147483633	ColorDelTexto:	-2147483630
ControlType:	100	Efecto especial:	Sin relieve
Espesor de la fuente:	Normal	Estilo de los bordes:	Todas las páginas
Estilo del fondo:	Transparente	Event Proc Prefix:	EtRechazados
Font Bold:	No	Fuente en cursiva:	Falso
Fuente subrayada:	Falso	IDDelContextoDe Ayuda:	0
Izquierda:	7770	Juego de caracteres para fuentes de texto:	0
Mostrar cuando:	Siempre	Nombre de la fuente:	MS Sans Serif
Nombre:	EtRechazados	Section:	0
Superior:	3838	Tamaño de la fuente:	8
Título:	Rechazados	Visible:	Verdadero
Etiqueta: EtRecibidos			
Alineación del texto:	General	Alto:	228
Ancho de los bordes:	Trazo fino	Ancho:	804
Border Line Style:	Sólido	Color de los bordes:	0
Color del fondo:	-2147483633	ColorDelTexto:	-2147483630
ControlType:	100	Efecto especial:	Sin relieve
Espesor de la fuente:	Normal	Estilo de los bordes:	Todas las páginas
Estilo del fondo:	Transparente	Event Proc Prefix:	EtRecibidos
Font Bold:	No	Fuente en cursiva:	Falso
Fuente subrayada:	Falso	IDDelContextoDe Ayuda:	0
Izquierda:	7751	Juego de caracteres para	0

Cogest.mdb (c) EPA
 Formulario: fp14qft174111Dm_Gerencia

noviembre de 2000
 Página: 2105

Border Line Style: Sólido	Ancho: 1068
Color del fondo: -2147483633	Color de los bordes: 0
ControlType: 100	ColorDelTexto: -2147483630
Espesor de la fuente: Normal	Efecto especial: Sin relieve
Estilo del fondo: Transparente	Estilo de los bordes: Todas las páginas
Font Bold: No	Event Proc Prefix: EtSupervisados
Fuente subrayada: Falso	Fuente en cursiva: Falso
Izquierda: 7770	IDDelContextoDe Ayuda: 0
Mostrar cuando: Siempre	Juego de caracteres para fuentes de texto: 0
Nombre: EtSupervisados	Nombre de la fuente: MS Sans Serif
Superior: 1338	Section: 0
Título: Supervisados	Tamaño de la fuente: 8
	Visible: Verdadero

Etiqueta: EtTodos

Alineación del texto: General	Alto: 228
Ancho de los bordes: Trazo fino	Ancho: 540
Border Line Style: Sólido	Color de los bordes: 0
Color del fondo: -2147483633	ColorDelTexto: -2147483630
ControlType: 100	Efecto especial: Sin relieve
Espesor de la fuente: Normal	Estilo de los bordes: Todas las páginas
Estilo del fondo: Transparente	Event Proc Prefix: EtTodos
Font Bold: No	Fuente en cursiva: Falso
Fuente subrayada: Falso	IDDelContextoDe Ayuda: 0
Izquierda: 7770	Juego de caracteres para fuentes de texto: 0
Mostrar cuando: Siempre	Nombre de la fuente: MS Sans Serif
Nombre: EtTodos	Section: 0
Superior: 4106	Tamaño de la fuente: 8
Título: Todos	Visible: Verdadero

Botón de opción: Favorable

Activado: Verdadero	Alto: 240
Ancho de los bordes: Trazo fino	Ancho: 260
Bloqueado: Falso	Border Line Style: Sólido
Color de los bordes: 0	ControlType: 105
Efecto especial: Bajo relieve	Estilo de los bordes: Primera página
Event Proc Prefix: Favorable	IDDelContextoDe Ayuda: 0
Izquierda: 7540	Mostrar cuando: Siempre
Nombre: Favorable	Section: 0
Superior: 3600	Valor de la opción: 13
Visible: Verdadero	

Subformulario/Subinforme:

Cogest.mdb (c) EPA
 Formulario: fp14qft174111Dm_Gerencia

noviembre de 2000
 Página: 2106

Activado:	Verdadero	Alto:	1044
Ancho de los bordes:	Trazo fino	Ancho:	9324
Autocomprimible:	Falso	Autoextensible:	Verdadero
Bloqueado:	Falso	Border Line Style:	Sólido
Color de los bordes:	0	ControlType:	112
Efecto especial:	Bajo relieve	Estilo de los bordes:	Primera página
Event Proc Prefix:	fp101qft174111Dm_Subfrm	ÍndiceDeTabulación:	0
Izquierda:	0	Mostrar cuando:	Siempre
Nombre:	fp101qft174111Dm_Subfrm	Objeto origen:	fp101qft174111Dm_Subfrm
PuntoDeTabulación:	Verdadero	Section:	2
Superior:	56	Vincular campos principales:	Dm_CdDemanda
Vincular campos secundarios:	Dm_CdDemanda	Visible:	Verdadero

Etiqueta: fp101qft174111Dm_SubfrmEtiqueta

Alineación del texto:	General	Alto:	228
Ancho de los bordes:	Trazo fino	Ancho:	1956
Border Line Style:	Sólido	Color de los bordes:	0
Color del fondo:	-2147483633	ColorDelTexto:	-2147483630
ControlType:	100	Efecto especial:	Sin relieve
Espesor de la fuente:	Normal	Estilo de los bordes:	Todas las páginas
Estilo del fondo:	Transparente	Event Proc Prefix:	fp101qft174111Dm_SubfrmEtiqueta
Font Bold:	No	Fuente en cursiva:	Falso
Fuente subrayada:	Falso	IDDelContextoDe Ayuda:	0
Izquierda:	0	Juego de caracteres para fuentes de texto:	0
Mostrar cuando:	Siempre	Nombre de la fuente:	MS Sans Serif
Nombre:	fp101qft174111Dm_SubfrmEtiqueta	Section:	2
Superior:	0	Tamaño de la fuente:	8
Título:	fp101qft174111Dm_Subfrm	Visible:	Verdadero

Botón de comando: ImprimirInforme

Activado:	Verdadero	Al hacer clic:	[Event Procedure]
Alto:	396	Ancho:	396
Cancelar:	Falso	ColorDelTexto:	0
ControlTipText:	Imprimir informe	ControlType:	104
Espesor de la fuente:	Normal	Event Proc Prefix:	ImprimirInforme
Font Bold:	No	Fuente en cursiva:	Falso
Fuente subrayada:	Falso	IDDelContextoDe Ayuda:	0
Imagen:	(mapa de bits)	ÍndiceDeTabulación:	13
Izquierda:	2768	Juego de caracteres para fuentes de texto:	0
Mostrar cuando:	Siempre	Nombre de la fuente:	MS Sans Serif
Nombre:	ImprimirInforme	PictureType:	0

Cogest.mdb (c) EPA
 Formulario: fp14qft174111Dm_Gerencia

noviembre de 2000
 Página: 2107

Predeterminado:	Falso	PuntoDeTabulació n:	Verdadero
Repetición automática:	Falso	Section:	0
Superior:	3458	Tamaño de la fuente:	8
Título:	Comando40	Transparente:	Falso
Visible:	Verdadero		
Botón de opción: Modificados			
Activado:	Verdadero	Alto:	218
Ancho de los bordes:	Trazo fino	Ancho:	228
Bloqueado:	Falso	Border Line Style:	Sólido
Color de los bordes:	0	ControlType:	105
Efecto especial:	Bajo relieve	Estilo de los bordes:	Primera página
Event Proc Prefix:	Modificados	IDDelContextoDe Ayuda:	0
Izquierda:	7540	Mostrar cuando:	Siempre
Nombre:	Modificados	Section:	0
Superior:	1133	Valor de la opción:	4
Visible:	Verdadero		

Marco de objeto independiente: OLEIndependiente83

Activación automática:	Doble clic	Activado:	Falso
Alto:	796	Ancho de los bordes:	Trazo fino
Ancho:	796	Bloqueado:	Verdadero
Border Line Style:	Sólido	Clase OLE:	Paint
Clase:	Paint.Picture	Color de los bordes:	16777215
Color del fondo:	16777215	ControlType:	114
Efecto especial:	Sin relieve	Encabezados de columna:	Falso
Estilo de los bordes:	Primera página	Estilo del fondo:	Normal
Event Proc Prefix:	OLEIndependiente83	IDDelContextoDe Ayuda:	0
ÍndiceDeTabulació n:	0	Izquierda:	0
Modo de cambiar el tamaño:	Recortar	Mostrar cuando:	Siempre
Nombre:	OLEIndependiente83	Número de columnas:	0
Opciones de actualización:	Automático	PuntoDeTabulació n:	Verdadero
Section:	1	Superior:	0
TipoDePresentació n:	Falso	TipoOLE:	Incrustado
TipoOLEPermitido:	Ambos	Verbo:	0
Visible:	Verdadero		

Marco de objeto independiente: OLEIndependiente84

Activación automática:	Doble clic	Activado:	Falso
Alto:	796	Ancho de los bordes:	Trazo fino
Ancho:	796	Bloqueado:	Verdadero
Border Line Style:	Sólido	Clase OLE:	Paint
Clase:	Paint.Picture		

Cogest.mdb (c) EPA
 Formulario: fp14qft174111Dm_Gerencia

noviembre de 2000
 Página: 2108

Color de los bordes: 16777215
 ControlType: 114
 Encabezados de columna: Falso
 Estilo del fondo: Normal
 IDDelContextoDe: 0
 Ayuda:
 Izquierda: 8615

Mostrar cuando: Siempre
 Número de columnas: 0
 PuntoDeTabulación: Verdadero
 Superior: 0

TipoOLE: Incrustado
 Verbo: 0

Botón de opción: Opción143

Activado: Verdadero
 Ancho de los bordes: Trazo fino
 Bloqueado: Falso
 Color de los bordes: 0
 Efecto especial: Bajo relieve

Event Proc Prefix: Opción143

Izquierda: 7540
 Nombre: Opción143
 Superior: 566
 Visible: Verdadero

Grupo de opciones: OPCIONES

Activado: Verdadero
 Ancho de los bordes: Trazo fino
 Bloqueado: Falso
 Color de los bordes: 0
 ColumnHidden: Falso
 ColumnWidth: Predeterminado
 Después de actualizar: [Event Procedure]
 Estilo de los bordes: Primera página
 Event Proc Prefix: OPCIONES

ÍndiceDeTabulación: 14
 Mostrar cuando: Siempre
 PuntoDeTabulación: Verdadero
 Section: 0
 Valor predeterminado: 1

Botón de opción: Presentados

Activado: Verdadero

Color del fondo: 16777215
 Efecto especial: Sin relieve
 Estilo de los bordes: Primera página
 Event Proc Prefix: OLEIndependiente84
 ÍndiceDeTabulación: 1
 Modo de cambiar el tamaño: Recortar
 Nombre: OLEIndependiente84
 Opciones de actualización: Automático
 Section: 1
 TipoDePresentación: Falso
 TipoOLEPermitido: Ambos
 Visible: Verdadero

Alto: 240
 Ancho: 260
 Border Line Style: Sólido
 ControlType: 105

Estilo de los bordes: Primera página
 IDDelContextoDe: 0
 Ayuda:
 Mostrar cuando: Siempre
 Section: 0
 Valor de la opción: 0

Alto: 4320
 Ancho: 1879
 Border Line Style: Sólido
 Color del fondo: 16777164
 ColumnOrder: Predeterminado
 ControlType: 107
 Efecto especial: Bajo relieve

Estilo del fondo: Normal
 IDDelContextoDe: 0
 Ayuda:
 Izquierda: 7483
 Nombre: OPCIONES
 Regla de validación: =0 Or 1 Or 2 Or 3 Or 4 Or 5 Or 6 Or 7 Or 8 Or 9 Or 10 Or 11 Or 12 Or 13 Or
 Superior: 111
 Visible: Verdadero

Alto: 240

Cogest.mdb (c) EPA
 Formulario: fp14qft174111Dm_Gerencia

noviembre de 2000
 Página: 2109

Ancho de los bordes:	Trazo fino	Ancho:	260
Bloqueado:	Falso	Border Line Style:	Sólido
Color de los bordes:	0	ControlType:	105
Efecto especial:	Bajo relieve	Estilo de los bordes:	Primera página
Event Proc Prefix:	Presentados	IDDelContextoDe Ayuda:	0
Izquierda:	7540	Mostrar cuando:	Siempre
Nombre:	Presentados	Section:	0
Superior:	2752	Valor de la opción:	10
Visible:	Verdadero		

Botón de opción: Propuestas

Activado:	Verdadero	Alto:	240
Ancho de los bordes:	Trazo fino	Ancho:	260
Bloqueado:	Falso	Border Line Style:	Sólido
Color de los bordes:	0	ControlType:	105
Efecto especial:	Bajo relieve	Estilo de los bordes:	Primera página
Event Proc Prefix:	Propuestas	IDDelContextoDe Ayuda:	0
Izquierda:	7540	Mostrar cuando:	Siempre
Nombre:	Propuestas	Section:	0
Superior:	850	Valor de la opción:	3
Visible:	Verdadero		

Botón de opción: Rechazados

Activado:	Verdadero	Alto:	240
Ancho de los bordes:	Trazo fino	Ancho:	260
Bloqueado:	Falso	Border Line Style:	Sólido
Color de los bordes:	0	ControlType:	105
Efecto especial:	Bajo relieve	Estilo de los bordes:	Primera página
Event Proc Prefix:	Rechazados	IDDelContextoDe Ayuda:	0
Izquierda:	7540	Mostrar cuando:	Siempre
Nombre:	Rechazados	Section:	0
Superior:	3868	Valor de la opción:	14
Visible:	Verdadero		

Botón de opción: Recibidos

Activado:	Verdadero	Alto:	240
Ancho de los bordes:	Trazo fino	Ancho:	260
Bloqueado:	Falso	Border Line Style:	Sólido
Color de los bordes:	0	ControlType:	105
Efecto especial:	Bajo relieve	Estilo de los bordes:	Primera página
Event Proc Prefix:	Recibidos	IDDelContextoDe Ayuda:	0
Izquierda:	7540	Mostrar cuando:	Siempre
Nombre:	Recibidos	Section:	0
Superior:	2216	Valor de la opción:	8
Visible:	Verdadero		

Activado:	Verdadero	Al hacer clic:	[Event Procedure]
Alto:	396	Ancho:	396
Cancelar:	Falso	ColorDelTexto:	0
ControlTipText:	Registro anterior	ControlType:	104
Espesor de la fuente:	Normal	Event Proc Prefix:	RegistroAnterior
Font Bold:	No	Fuente en cursiva:	Falso
Fuente subrayada:	Falso	IDDelContextoDe Ayuda:	0
Imagen:	(mapa de bits)	ÍndiceDeTabulación:	17
Izquierda:	644	Juego de caracteres para fuentes de texto:	0
Mostrar cuando:	Siempre	Nombre de la fuente:	MS Sans Serif
Nombre:	RegistroAnterior	PictureType:	0
Predeterminado:	Falso	PuntoDeTabulación:	Verdadero
Repetición automática:	Falso	Section:	0
Superior:	3458	Tamaño de la fuente:	8
Título:	Comando124	Transparente:	Falso
Visible:	Verdadero		

Botón de comando: RegistroSiguiete

Activado:	Verdadero	Al hacer clic:	[Event Procedure]
Alto:	396	Ancho:	396
Cancelar:	Falso	ColorDelTexto:	0
ControlTipText:	Registro siguiente	ControlType:	104
Espesor de la fuente:	Normal	Event Proc Prefix:	RegistroSiguiete
Font Bold:	No	Fuente en cursiva:	Falso
Fuente subrayada:	Falso	IDDelContextoDe Ayuda:	0
Imagen:	(mapa de bits)	ÍndiceDeTabulación:	18
Izquierda:	1175	Juego de caracteres para fuentes de texto:	0
Mostrar cuando:	Siempre	Nombre de la fuente:	MS Sans Serif
Nombre:	RegistroSiguiete	PictureType:	0
Predeterminado:	Falso	PuntoDeTabulación:	Verdadero
Repetición automática:	Falso	Section:	0
Superior:	3458	Tamaño de la fuente:	8
Título:	Comando125	Transparente:	Falso
Visible:	Verdadero		

Botón de comando: Salir

Activado:	Verdadero	Al hacer clic:	[Event Procedure]
Alto:	396	Ancho:	396
Cancelar:	Falso	ColorDelTexto:	0
ControlTipText:	Salir de la aplicación	ControlType:	104
Espesor de la fuente:	Normal	Event Proc Prefix:	Salir
Font Bold:	No	Fuente en cursiva:	Falso

Cogest.mdb (c) EPA
 Formulario: fp14qft174111Dm_Gerencia

noviembre de 2000
 Página: 2111

Fuente subrayada:	Falso	IDDelContextoDe	0
Imagen:	(mapa de bits)	Ayuda:	
Izquierda:	1706	ÍndiceDeTabulació	16
		n:	
		Juego de	0
		caracteres para	
		fuentes de texto:	
Mostrar cuando:	Siempre	Nombre de la	MS Sans Serif
		fuelle:	
Nombre:	Salir	PictureType:	0
Predeterminado:	Falso	PuntoDeTabulació	Verdadero
		n:	
Repetición	Falso	Section:	0
automática:			
Superior:	3458	Tamaño de la	8
		fuelle:	
Título:	Comando117	Transparente:	Falso
Visible:	Verdadero		

Botón de opción: Seleccionados

Activado:	Verdadero	Alto:	240
Ancho de los	Trazo fino	Ancho:	260
bordes:			
Bloqueado:	Falso	Border Line Style:	Sólido
Color de los	0	ControlType:	105
bordes:			
Efecto especial:	Bajo relieve	Estilo de los	Primera página
		bordes:	
Event Proc Prefix:	Seleccionados	IDDelContextoDe	0
		Ayuda:	
Izquierda:	7540	Mostrar cuando:	Siempre
Nombre:	Seleccionados	Section:	0
Superior:	1680	Valor de la opción:	6
Visible:	Verdadero		

Botón de opción: Solicitados

Activado:	Verdadero	Alto:	240
Ancho de los	Trazo fino	Ancho:	260
bordes:			
Bloqueado:	Falso	Border Line Style:	Sólido
Color de los	0	ControlType:	105
bordes:			
Efecto especial:	Bajo relieve	Estilo de los	Primera página
		bordes:	
Event Proc Prefix:	Solicitados	IDDelContextoDe	0
		Ayuda:	
Izquierda:	7540	Mostrar cuando:	Siempre
Nombre:	Solicitados	Section:	0
Superior:	1948	Valor de la opción:	7
Visible:	Verdadero		

Botón de opción: Supervisados

Activado:	Verdadero	Alto:	240
Ancho de los	Trazo fino	Ancho:	260
bordes:			
Bloqueado:	Falso	Border Line Style:	Sólido
Color de los	0	ControlType:	105
bordes:			
Efecto especial:	Bajo relieve	Estilo de los	Primera página
		bordes:	
Event Proc Prefix:	Supervisados	IDDelContextoDe	0
		Ayuda:	
Izquierda:	7540	Mostrar cuando:	Siempre

Cogest.mdb (c) EPA
 Formulario: fp14qft174111Dm_Gerencia

noviembre de 2000
 Página: 2112

Nombre: Supervisados
 Superior: 1396
 Visible: Verdadero

Section: 0
 Valor de la opción: 5

Cuadro de texto: Texto30

Activado: Verdadero
 Alto: 1996
 Ancho: 2433
 Autoextensible: Falso
 Bloqueado: Verdadero
 BuscarPorFiltro: 1
 Color del fondo: 12632256
 ColumnHidden: Falso
 ColumnWidth: Predeterminado
 ControlType: 109
 Espesor de la fuente: Normal
 Estilo del fondo: Normal
 Font Bold: No
 Fuente subrayada: Falso

Alineación del texto: General
 Ancho de los bordes: Trazo fino
 Autocomprimible: Falso
 Barras de desplazamiento: Ninguna
 Border Line Style: Sólido
 Color de los bordes: 0
 ColorDelTexto: -2147483640
 ColumnOrder: Predeterminado
 Comportamiento de la tecla Entrar: Falso
 Efecto especial: Bajo relieve
 Estilo de los bordes: Primera página
 Event Proc Prefix: Texto30
 Fuente en cursiva: Falso
 IDDelContextoDe Ayuda: 0
 Izquierda: 4937

ÍndiceDeTabulación: 9
 Juego de caracteres para fuentes de texto: 0
 Mostrar cuando: Siempre

Lugares: Automático

Nombre: Texto30
 PermitirAutocorrección: Verdadero
 Section: 0
 Tabulación automática: Falso
 Visible: Verdadero

Nombre de la fuente: MS Sans Serif
 Origen del control: Dm_Denominación
 PuntoDeTabulación: Verdadero
 Superior: 2039
 Tamaño de la fuente: 8

Cuadro de texto: Texto37

Activado: Verdadero
 Alto: 240
 Ancho: 789
 Autoextensible: Falso
 Bloqueado: Falso
 BuscarPorFiltro: 1
 Color del fondo: 16777215
 ColumnHidden: Falso
 ColumnWidth: 1836
 ControlType: 109
 Espesor de la fuente: Normal
 Estilo del fondo: Normal
 Font Bold: No
 Fuente subrayada: Falso

Alineación del texto: General
 Ancho de los bordes: Trazo fino
 Autocomprimible: Falso
 Barras de desplazamiento: Ninguna
 Border Line Style: Sólido
 Color de los bordes: 0
 ColorDelTexto: -2147483640
 ColumnOrder: Predeterminado
 Comportamiento de la tecla Entrar: Falso
 Efecto especial: Bajo relieve
 Estilo de los bordes: Primera página
 Event Proc Prefix: Texto37
 Fuente en cursiva: Falso
 IDDelContextoDe Ayuda: 0

Cogest.mdb (c) EPA
 Formulario: fp14qft174111Dm_Gerencia

noviembre de 2000
 Página: 2113

Izquierda:	4077	ÍndiceDeTabulació n:	12
Lugares	Automático	Juego de caracteres para fuentes de texto:	0
Nombre de la fuente:	MS Sans Serif	Mostrar cuando:	Siempre
Origen del control:	Dm_Fechalmputación	Nombre:	Texto37
PuntoDeTabulació n:	Verdadero	PermitirAutocorrección:	Verdadero
Superior:	1303	Section:	0
Tamaño de la fuente:	8	Tabulación automática:	Falso
Visible:	Verdadero	Texto de la barra de estado:	(Automático)
Botón de opción: Todos		Alto:	113
Activado:	Verdadero	Ancho:	907
Ancho de los bordes:	Trazo fino	Border Line Style:	Sólido
Bloqueado:	Falso	ControlType:	105
Color de los bordes:	0	Estilo de los bordes:	Primera página
Efecto especial:	Bajo relieve	IDDelContextoDe Ayuda:	0
Event Proc Prefix:	Todos	Mostrar cuando:	Siempre
Izquierda:	7540	Section:	0
Nombre:	Todos	Valor de la opción:	1
Superior:	4136	Alto:	396
Visible:	Verdadero	Bloqueado:	Falso
Botón de alternar: Validación		ColumnHidden:	Falso
Activado:	Verdadero	ColumnWidth:	Predeterminado
Ancho:	396	Espesor de la fuente:	Negrita
ColorDelTexto:	255	Font Bold:	Sí
ColumnOrder:	Predeterminado	Fuente subrayada:	Falso
ControlType:	122	Imagen:	(mapa de bits)
Event Proc Prefix:	Validación	Izquierda:	113
Fuente en cursiva:	Falso	Mostrar cuando:	Siempre
IDDelContextoDe Ayuda:	0	Nombre:	Validación
ÍndiceDeTabulació n:	20	PictureType:	0
Juego de caracteres para fuentes de texto:	0	Section:	0
Nombre de la fuente:	Arial	Tamaño de la fuente:	8
Origen del control:	Dm_Valida	TripleState:	Falso
PuntoDeTabulació n:	Verdadero		
Superior:	3458		
Título:	VALIDA		
Visible:	Verdadero		

Cogest.mdb (c) EPA
Formulario: fp14qft174111Dm_Gerencia

noviembre de 2000
Página: 2114

Código

```
1 Attribute VB_Name = "Form_fp14qft174111Dm_Gerencia"
2 Attribute VB_Creatable = True
3 Attribute VB_PredeclaredId = True
4 Attribute VB_Exposed = False
5
6
7 Private Sub BuscarRegistro_Click()
8     DoCmd.OpenForm "fp102qft174111Dm_Filtro", acNormal, acEdit
9 End Sub
10
11 Private Sub Cerrar_Click()
12     Application.Quit
13 End Sub
14
15
16
17
18 Private Sub Form_Open(Cancel As Integer)
19     DoCmd.Close acForm, "ft174111Dm_Demandas"
20     DoCmd.OpenForm "ft174111Dm_Demandas", acNormal, "", "", acEdit, acNormal
21
22
23 End Sub
24
25 Private Sub fsqsfDemandas_Enter()
26     DoCmd.Close acForm, "ft174111Dm_Demandas"
27     DoCmd.OpenForm "ft174111Dm_Demandas", acNormal, "", "", acEdit, acNormal
28     MsgBox ("NO HAY REGISTROS EN LA OPCIÓN ELEGIDA")
29     DoCmd.Close acForm, "fsqsf174111Dm_SubformularioDemandas"
30 End Sub
31
32
33
34
35
36 Private Sub ImprimirInforme_Click()
37 On Error GoTo Proc_Imprimir_Err
38
39     DoCmd.OpenReport "rqft174111Dm_ServiciosGenerales", acNormal, "", ""
40
41
42 Proc_Imprimir_Exit:
43     Exit Sub
44
45 Proc_Imprimir_Err:
46     MsgBox Error$
47     Resume Proc_Imprimir_Exit
48
49 End Sub
50
51 Private Sub OPCIONES_AfterUpdate()
52
53     If OPCIONES = 2 Then
54         Me.Filter = "Código=2"
```

Cogest.mdb (c) EPA
Formulario: fp14qft174111Dm_Gerencia

noviembre de 2000
Página: 2115

```
55         Me.FilterOn = True
56
57     ElseIf OPCIONES = 0 Then
58         Me.Filter = "Código=0"
59         Me.FilterOn = True
60
61     ElseIf OPCIONES = 3 Then
62         Me.Filter = "Código=3"
63         Me.FilterOn = True
64
65     ElseIf OPCIONES = 4 Then
66         Me.Filter = "Código=4"
67         Me.FilterOn = True
68
69     ElseIf OPCIONES = 5 Then
70         Me.Filter = "Código=5"
71         Me.FilterOn = True
72
73     ElseIf OPCIONES = 6 Then
74         Me.Filter = "Código=6"
75         Me.FilterOn = True
76
77     ElseIf OPCIONES = 7 Then
78         Me.Filter = "Código=7"
79         Me.FilterOn = True
80
81     ElseIf OPCIONES = 8 Then
82         Me.Filter = "Código=8"
83         Me.FilterOn = True
84
85     ElseIf OPCIONES = 9 Then
86         Me.Filter = "Código=9"
87         Me.FilterOn = True
88
89     ElseIf OPCIONES = 10 Then
90         Me.Filter = "Código=10"
91         Me.FilterOn = True
92
93     ElseIf OPCIONES = 11 Then
94         Me.Filter = "Código=11"
95         Me.FilterOn = True
96
97     ElseIf OPCIONES = 12 Then
98         Me.Filter = "Código=12"
99         Me.FilterOn = True
100
101     ElseIf OPCIONES = 13 Then
102         Me.Filter = "Código=13"
103         Me.FilterOn = True
104
105     ElseIf OPCIONES = 14 Then
106         Me.Filter = "Código=14"
107         Me.FilterOn = True
108
109     Else
```

Cogest.mdb (c) EPA
Formulario: fp14qft174111Dm_Gerencia

noviembre de 2000
Página: 2116

```
110         Me.FilterOn = False
111     End If
112
113
114 End Sub
115
116
117
118
119
120 Private Sub OPCIONES_Click()
121     DoCmd.Close acForm, "ft174111Dm_Demandas"
122     DoCmd.OpenForm "ft174111Dm_Demandas", acNormal, "", "", acEdit, acNormal
123
124     DoCmd.Close acForm, "fsqsft174111Dm_SubformularioDemandas"
125 End Sub
126
127 Private Sub OPCIONES_Enter()
128     DoCmd.Close acForm, "fsqsft174111Dm_SubformularioDemandas"
129     DoCmd.OpenForm "ft174111Dm_Demandas", acNormal, "", "", acEdit, acNormal
130
131 End Sub
132
133 Private Sub RegistroAnterior_Click()
134 On Error GoTo Err_RegistroAnterior_Click
135     DoCmd.GoToRecord , , acPrevious
136
137 Exit_RegistroAnterior_Click:
138     Exit Sub
139
140 Err_RegistroAnterior_Click:
141     MsgBox ("Llegó al primer registro")
142     DoCmd.GoToRecord , , acFirst
143
144 End Sub
145 Private Sub RegistroSiguiente_Click()
146 On Error GoTo Err_RegistroSiguiente_Click
147
148
149     DoCmd.GoToRecord , , acNext
150
151 Exit_RegistroSiguiente_Click:
152     Exit Sub
153
154 Err_RegistroSiguiente_Click:
155     MsgBox ("Llegó al último registro")
156     DoCmd.GoToRecord , , acLast
157
158 End Sub
159
160 Private Sub Salir_Click()
161     DoCmd.Close
162 End Sub
163 Private Sub AbrirConsultaFrm_Click()
164 On Error GoTo Err_AbrirConsultaFrm_Click
```

Cogest.mdb (c) EPA
 Formulario: fp14qft174111Dm_Gerencia

noviembre de 2000
 Página: 2117

```

165
166     Dim stDocName As String
167     Dim stLinkCriteria As String
168
169     stDocName = "fqft174111Dm_ConsulaFormularios"
170     DoCmd.OpenForm stDocName, , , stLinkCriteria
171
172 Exit_AbrirConsultaFrm_Click:
173     Exit Sub
174
175 Err_AbrirConsultaFrm_Click:
176     MsgBox Err.Description
177     Resume Exit_AbrirConsultaFrm_Click
178
179 End Sub
180 Private Sub AbrirConsultaFormulario_Click()
181
182     DoCmd.OpenQuery "qft174111Dm_FrmDemandas"
183 End Sub
184 Private Sub BusczarRegistro_Click()
185
186 On Error GoTo Err_AbrirConsultaFormulario_Click
187
188     Dim stDocName As String
189     Dim stLinkCriteria As String
190
191     stDocName = "fp102qft174111Dm_Filtro"
192     DoCmd.OpenForm stDocName, , , stLinkCriteria
193
194 Exit_AbrirConsultaFormulario_Click:
195     Exit Sub
196
197 Err_AbrirConsultaFormulario_Click:
198     MsgBox Err.Description
199     Resume Exit_AbrirConsultaFormulario_Click
200 End Sub
201 Private Sub Datos_Click()
202
203     DoCmd.OpenForm "fp12qft174111Dm_Datos"
204
205 Exit_Datos_Click:
206     Exit Sub
207
208 Err_Datos_Click:
209     MsgBox Err.Description
210     Resume Exit_Datos_Click
211
212 End Sub
    
```

Permisos de usuario

admin

Cogest.mdb (c) EPA
Formulario: fp14qft174111Dm_Gerencia

noviembre de 2000
Página: 2118

Permisos de grupo

Admins
Users

Propiedades

ActivarFiltro:	Falso	ActivarOrden:	Falso
Ajuste de tamaño	Verdadero	Allow Updating:	No
AltoDeLaFila:	Predeterminado	AlturaDeFuenteDeHoja	10
AlturaDeLaVentana:	5424	Ancho:	6467
AnchuraDeLaVentana:	9888	Barras de	Ambas
Bloqueos del registro:	Sin bloquear	Botón qué es esto:	Falso
BotónCerrar:	Verdadero	BotonesDeDesplazamie	Verdadero
BotonesMinMax:	3	CentradoAutomático:	Verdadero
Ciclo:	Ninguno	ColorDeLaCuadrículaD	12632256
ComportamientoDeLaC	Ambas	Contar:	15
Cuadro de control:	Verdadero	DatasheetBackColor:	16777215
DatasheetFontName:	Arial	DatasheetForeColor:	0
Diseño a imprimir:	Falso	DistribuciónDeLalmage	Siempre
EfectoDeCeldasDeHoj	Normal	Emergente:	Falso
EspesorDeFuenteDeHo	Normal	Estilo de los bordes:	Ajustable
Fecha de creación:	18/9/00 20.11.16	FrozenColumns:	1
FuenteDeHojaDeDatos	Falso	FuenteDeHojaDeDatos	Falso
HasModule:	Verdadero	IDDelContextoDeAyud	0
Imagen:	(ninguna)	Impresión láser rápida:	Verdadero
InsideHeight:	4860	InsideWidth:	9552
Intervalo de	0	Introducción de datos:	Falso
Línea X:	10	Línea Y:	10
LogicalPageWidth:	9070	Max Button:	Verdadero
Menú contextual:	Verdadero	Min Button:	Verdadero
Modal:	Falso	ModoCambiarTamañoD	Recortar
MosaicoDelmágenes:	Falso	Origen de la paleta:	(Predeterminado)
Origen del registro:	t17411111CA_ClaseAval	Permitir filtros:	Verdadero
Permitir	Verdadero	PermitirAgregar:	Verdadero
PermitirEliminación:	Verdadero	PictureType:	0
Propietario:	admin	Selectores de registro:	Verdadero
SeparadoresDeRegistro	Verdadero	ShowGrid:	Verdadero
TeclaDePresentaciónPr	Falso	TipoRecordset:	Todos los registros
Título:	CLASE AVAL	Última actualización:	5/10/00 9.24.11
Visible:	Falso	Vista predeterminada:	Formulario simple
Vistas permitidas:	Ambas		

Objetos

Sección: Detalle

Alto:	927	Autocomprimible:	Falso
Autoextensible:	Falso	Color del fondo:	-2147483633
Efecto especial:	Sin relieve	En selección:	Falso
Event Proc Prefix:	Detalle	Forzar nueva	Ninguno
		página:	
Mantener juntos:	Falso	Mostrar cuando:	Siempre
Nombre:	Detalle	NuevaFilaOColum	Ninguno
		na:	
Visible:	Verdadero		

Sección: EncabezadoDelFormulario

Alto:	796	Autocomprimible:	Falso
Autoextensible:	Falso	Color del fondo:	-2147483633

Cogest.mdb (c) EPA
 Formulario: fp151t1741111CA_ClaseAval

noviembre de 2000
 Página: 2120

Efecto especial: Sin relieve
 Event Proc Prefix: EncabezadoDelFormulario

En selección: Falso
 Forzar nueva página: Ninguno

Mantener juntos: Falso
 Nombre: EncabezadoDelFormulario

Mostrar cuando: Siempre
 NuevaFilaOColumna: Ninguno

Visible: Verdadero

Sección: PieDelFormulario

Alto: 802
 Autoextensible: Falso
 Efecto especial: Sin relieve
 Event Proc Prefix: PieDelFormulario

Autocomprimible: Falso
 Color del fondo: 12632256
 En selección: Falso
 Forzar nueva página: Ninguno

Mantener juntos: Falso
 Nombre: PieDelFormulario

Mostrar cuando: Siempre
 NuevaFilaOColumna: Ninguno

Visible: Verdadero

Botón de comando: AbrirConsulta

Activado: Verdadero
 Alto: 576
 Cancelar: Falso
 ControlTipText: AbriConsulta
 Espesor de la fuente: Normal
 Font Bold: No
 Fuente subrayada: Falso

Al hacer clic: [Event Procedure]
 Ancho: 576
 ColorDelTexto: 0
 ControlType: 104
 Event Proc Prefix: AbrirConsulta

Imagen: (mapa de bits)

Fuente en cursiva: Falso
 IDDelContextoDe Ayuda: 0
 ÍndiceDeTabulación: 4

Izquierda: 5103

Juego de caracteres para fuentes de texto: 0
 Nombre de la fuente: MS Sans Serif

Mostrar cuando: Siempre

Nombre: AbrirConsulta
 Predeterminado: Falso

PictureType: 0
 PuntoDeTabulación: Verdadero
 Section: 2

Repetición automática: Falso
 Superior: 56

Tamaño de la fuente: 8
 Transparente: Falso

Título: AbrirConsulta
 Visible: Verdadero

Cuadro de texto: Cb_CdFormaCobro

Activado: Verdadero
 Alto: 300
 Ancho: 4875
 Autoextensible: Falso
 Bloqueado: Falso
 BuscarPorFiltro: 1

Alineación del texto: General
 Ancho de los bordes: Trazo fino
 Autocomprimible: Falso
 Barras de desplazamiento: Ninguna
 Border Line Style: Sólido
 Color de los bordes: 0

Color del fondo: -2147483643
 ColumnHidden: Falso
 ColumnWidth: 3000

ColorDelTexto: -2147483640
 ColumnOrder: Predeterminado
 Comportamiento de la tecla Entrar: Falso

ControlType: 109

Efecto especial: Bajo relieve

Cogest.mdb (c) EPA
 Formulario: fp151t1741111CA_ClaseAval

noviembre de 2000
 Página: 2121

Espeor de la fuente:	Normal	Estilo de los bordes:	Primera página
Estilo del fondo:	Normal	Event Proc Prefix:	Cb_CdFormaCobro
Font Bold:	No	Fuente en cursiva:	Falso
Fuente subrayada:	Falso	IDDelContextoDe Ayuda:	0
ÍndiceDeTabulación:	0	Izquierda:	1362
Juego de caracteres para fuentes de texto:	0	Lugares:	Automático
Mostrar cuando:	Siempre	Nombre de la fuente:	MS Sans Serif
Nombre:	Cb_CdFormaCobro	Origen del control:	Cb_CdFormaCobro
PermitirAutocorrección:	Verdadero	PuntoDeTabulación:	Verdadero
Section:	0	Superior:	114
Tabulación automática:	Falso	Tamaño de la fuente:	8
Visible:	Verdadero		

Etiqueta: Cb_CdFormaCobro Etiqueta

Alineación del texto:	General	Alto:	300
Ancho de los bordes:	Trazo fino	Ancho:	1140
Border Line Style:	Sólido	Color de los bordes:	0
Color del fondo:	-2147483633	ColorDelTexto:	-2147483630
ControlType:	100	Efecto especial:	Sin relieve
Espeor de la fuente:	Normal	Estilo de los bordes:	Todas las páginas
Estilo del fondo:	Transparente	Event Proc Prefix:	Cb_CdFormaCobro_Etiqueta
Font Bold:	No	Fuente en cursiva:	Falso
Fuente subrayada:	Falso	IDDelContextoDe Ayuda:	0
Izquierda:	57	Juego de caracteres para fuentes de texto:	0
Mostrar cuando:	Siempre	Nombre de la fuente:	MS Sans Serif
Nombre:	Cb_CdFormaCobro Etiqueta	Section:	0
Superior:	114	Tamaño de la fuente:	8
Título:	Código	Visible:	Verdadero

Cuadro de texto: Cb_Nombre

Activado:	Verdadero	Alineación del texto:	General
Alto:	300	Ancho de los bordes:	Trazo fino
Ancho:	4875	Autocomprimible:	Falso
Autoextensible:	Falso	Barras de desplazamiento:	Ninguna
Bloqueado:	Falso	Border Line Style:	Sólido
BuscarPorFiltro:	1	Color de los bordes:	0
Color del fondo:	-2147483643	ColorDelTexto:	-2147483640
ColumnHidden:	Falso	ColumnOrder:	Predeterminado
ColumnWidth:	3000	Comportamiento de la tecla Entrar:	Falso
ControlType:	109	Efecto especial:	Bajo relieve
Espeor de la fuente:	Normal		

Cogest.mdb (c) EPA
 Formulario: fp151t1741111CA_ClaseAval

noviembre de 2000
 Página: 2122

Estilo del fondo: Normal	Estilo de los bordes: Primera página
Font Bold: No	Event Proc Prefix: Cb_Nombre
Fuente subrayada: Falso	Fuente en cursiva: Falso
	IDDelContextoDe 0
	Ayuda:
ÍndiceDeTabulación: 1	Izquierda: 1362
n:	
Juego de caracteres para fuentes de texto: 0	Lugares Automático
Mostrar cuando: Siempre	
Nombre: Cb_Nombre	Nombre de la fuente: MS Sans Serif
PermitirAutocorrección: Verdadero	Origen del control: Cb_Nombre
Section: 0	PuntoDeTabulación: Verdadero
Tabulación automática: Falso	n:
Visible: Verdadero	Superior: 513
	Tamaño de la fuente: 8
Etiqueta: Cb_Nombre Etiqueta	
Alineación del texto: General	Alto: 300
Ancho de los bordes: Trazo fino	Ancho: 1140
Border Line Style: Sólido	Color de los bordes: 0
Color del fondo: -2147483633	ColorDelTexto: -2147483630
ControlType: 100	Efecto especial: Sin relieve
Espesor de la fuente: Normal	Estilo de los bordes: Todas las páginas
Estilo del fondo: Transparente	Event Proc Prefix: Cb_Nombre_Etiqueta
Font Bold: No	Fuente en cursiva: Falso
Fuente subrayada: Falso	IDDelContextoDe 0
	Ayuda:
Izquierda: 57	Juego de caracteres para fuentes de texto: 0
	Nombre de la fuente: MS Sans Serif
Mostrar cuando: Siempre	Section: 0
Nombre: Cb_Nombre Etiqueta	Tamaño de la fuente: 8
Superior: 513	Visible: Verdadero
Título: Nombre	
Botón de comando: CerrarFormulario	
Activado: Verdadero	Al hacer clic: [Event Procedure]
Alto: 576	Ancho: 576
Cancelar: Falso	ColorDelTexto: 0
ControlTipText: Cerrar formulario	ControlType: 104
Espesor de la fuente: Normal	Event Proc Prefix: CerrarFormulario
Font Bold: No	Fuente en cursiva: Falso
Fuente subrayada: Falso	IDDelContextoDe 0
	Ayuda:
Imagen: (mapa de bits)	ÍndiceDeTabulación: 6
	n:
Izquierda: 2313	Juego de caracteres para fuentes de texto: 0
	Nombre de la fuente: MS Sans Serif
Mostrar cuando: Siempre	

Cogest.mdb (c) EPA
 Formulario: fp151t1741111CA_ClaseAval

noviembre de 2000
 Página: 2123

Nombre:	CerrarFormulario	PictureType:	0
Predeterminado:	Falso	PuntoDeTabulación:	Verdadero
Repetición automática:	Falso	Section:	2
Superior:	56	Tamaño de la fuente:	8
Título:	CerrarFormulario	Transparente:	Falso
Visible:	Verdadero		

Etiqueta: Etiqueta169

Alineación del texto:	Centro	Alto:	790
Ancho de los bordes:	Trazo fino	Ancho:	4875
Border Line Style:	Sólido	Color de los bordes:	16777215
Color del fondo:	8388608	ColorDelTexto:	16777215
ControlType:	100	Efecto especial:	Sin relieve
Espesor de la fuente:	Negrita	Estilo de los bordes:	Primera página
Estilo del fondo:	Normal	Event Proc Prefix:	Etiqueta169
Font Bold:	Sí	Fuente en cursiva:	Falso
Fuente subrayada:	Falso	IDDelContextoDe Ayuda:	0
Izquierda:	796	Juego de caracteres para fuentes de texto:	0
Mostrar cuando:	Siempre	Nombre de la fuente:	Arial
Nombre:	Etiqueta169	Section:	1
Superior:	0	Tamaño de la fuente:	28
Título:	C O G E S T	Visible:	Verdadero

Etiqueta: Etiqueta5

Alineación del texto:	General	Alto:	285
Ancho de los bordes:	Trazo fino	Ancho:	735
Border Line Style:	Sólido	Color de los bordes:	0
Color del fondo:	-2147483633	ColorDelTexto:	-2147483630
ControlType:	100	Efecto especial:	Sin relieve
Espesor de la fuente:	Normal	Estilo de los bordes:	Todas las páginas
Estilo del fondo:	Transparente	Event Proc Prefix:	Etiqueta5
Font Bold:	No	Fuente en cursiva:	Falso
Fuente subrayada:	Falso	IDDelContextoDe Ayuda:	0
Izquierda:	63	Juego de caracteres para fuentes de texto:	0
Mostrar cuando:	Siempre	Nombre de la fuente:	MS Sans Serif
Nombre:	Etiqueta5	Section:	2
Superior:	56	Tamaño de la fuente:	8
Título:	Texto4:	Visible:	Verdadero

Botón de comando: ImprimirFormulario

Activado:	Verdadero	Al hacer clic:	[Event Procedure]
Alto:	576	Ancho:	576

Cogest.mdb (c) EPA
 Formulario: fp151t1741111CA_ClaseAval

noviembre de 2000
 Página: 2124

Cancelar:	Falso	ColorDelTexto:	0
ControlTipText:	Imprimir formulario	ControlType:	104
Espesor de la fuente:	Normal	Event Proc Prefix:	ImprimirFormulario
Font Bold:	No	Fuente en cursiva:	Falso
Fuente subrayada:	Falso	IDDelContextoDe Ayuda:	0
Imagen:	(mapa de bits)	ÍndiceDeTabulación:	5
Izquierda:	4173	Juego de caracteres para fuentes de texto:	0
Mostrar cuando:	Siempre	Nombre de la fuente:	MS Sans Serif
Nombre:	ImprimirFormulario	PictureType:	0
Predeterminado:	Falso	PuntoDeTabulación:	Verdadero
Repetición automática:	Falso	Section:	2
Superior:	56	Tamaño de la fuente:	8
Título:	ImprimirFormulario	Transparente:	Falso
Visible:	Verdadero		

Marcos de objeto independiente: OLEIndependiente83

Activación automática:	Doble clic	Activado:	Falso
Alto:	796	Ancho de los bordes:	Trazo fino
Ancho:	796	Bloqueado:	Verdadero
Border Line Style:	Sólido	Clase OLE:	Paint
Clase:	Paint.Picture	Color de los bordes:	16777215
Color del fondo:	16777215	ControlType:	114
Efecto especial:	Sin relieve	Encabezados de columna:	Falso
Estilo de los bordes:	Primera página	Estilo del fondo:	Normal
Event Proc Prefix:	OLEIndependiente83	IDDelContextoDe Ayuda:	0
ÍndiceDeTabulación:	0	Izquierda:	0
Modo de cambiar el tamaño:	Recortar	Mostrar cuando:	Siempre
Nombre:	OLEIndependiente83	Número de columnas:	0
Opciones de actualización:	Automático	PuntoDeTabulación:	Verdadero
Section:	1	Superior:	0
TipoDePresentación:	Falso	TipoOLE:	Incrustado
TipoOLEPermitido:	Ambos	Verbo:	0
Visible:	Verdadero		

Marcos de objeto independiente: OLEIndependiente84

Activación automática:	Doble clic	Activado:	Falso
Alto:	796	Ancho de los bordes:	Trazo fino
Ancho:	796	Bloqueado:	Verdadero
Border Line Style:	Sólido	Clase OLE:	Paint
Clase:	Paint.Picture	Color de los bordes:	16777215

Cogest.mdb (c) EPA
 Formulario: fp151t1741111CA_ClaseAval

noviembre de 2000
 Página: 2125

Color del fondo: 16777215
 Efecto especial: Sin relieve
 Estilo de los bordes: Primera página
 Event Proc Prefix: OLEIndependiente84
 ÍndiceDeTabulación: 1
 n:
 Modo de cambiar el tamaño: Recortar
 Nombre: OLEIndependiente84
 Opciones de actualización: Automático
 Section: 1
 TipoDePresentación: Falso
 n:
 TipoOLEPermitido: Ambos
 Visible: Verdadero
 ControlType: 114
 Encabezados de columna: Falso
 Estilo del fondo: Normal
 IDDelContextoDe Ayuda: 0
 Izquierda: 5671
 Mostrar cuando: Siempre
 Número de columnas: 0
 PuntoDeTabulación: Verdadero
 n:
 Superior: 0
 TipoOLE: Incrustado
 Verbo: 0

Botón de comando: RegistroAnterior

Activado: Verdadero
 Alto: 576
 Cancelar: Falso
 ControlTipText: Registro anterior
 Espesor de la fuente: Normal
 Font Bold: No
 Fuente subrayada: Falso
 Imagen: (mapa de bits)
 Izquierda: 453
 Mostrar cuando: Siempre
 Nombre: RegistroAnterior
 Predeterminado: Falso
 Repetición automática: Falso
 Superior: 56
 Título: RegistroAnterior
 Visible: Verdadero
 Al hacer clic: [Event Procedure]
 Ancho: 576
 ColorDelTexto: 0
 ControlType: 104
 Event Proc Prefix: RegistroAnterior
 Fuente en cursiva: Falso
 IDDelContextoDe Ayuda: 0
 ÍndiceDeTabulación: 2
 n:
 Juego de caracteres para fuentes de texto: 0
 Nombre de la fuente: MS Sans Serif
 PictureType: 0
 PuntoDeTabulación: Verdadero
 n:
 Section: 2
 Tamaño de la fuente: 8
 Transparente: Falso

Botón de comando: RegistroSiguiente

Activado: Verdadero
 Alto: 576
 Cancelar: Falso
 ControlTipText: Registro siguiente
 Espesor de la fuente: Normal
 Font Bold: No
 Fuente subrayada: Falso
 Imagen: (mapa de bits)
 Izquierda: 1383
 Al hacer clic: [Event Procedure]
 Ancho: 576
 ColorDelTexto: 0
 ControlType: 104
 Event Proc Prefix: RegistroSiguiente
 Fuente en cursiva: Falso
 IDDelContextoDe Ayuda: 0
 ÍndiceDeTabulación: 3
 n:
 Juego de caracteres para fuentes de texto: 0

Cogest.mdb (c) EPA
 Formulario: fp151t1741111CA_ClaseAval

noviembre de 2000
 Página: 2126

Mostrar cuando:	Siempre	Nombre de la fuente:	MS Sans Serif
Nombre:	RegistroSiguiete	PictureType:	0
Predeterminado:	Falso	PuntoDeTabulación:	Verdadero
Repetición automática:	Falso	Section:	2
Superior:	56	Tamaño de la fuente:	8
Título:	RegistroSiguiete	Transparente:	Falso
Visible:	Verdadero		

Botón de comando: SalirAplicación

Activado:	Verdadero	Al hacer clic:	[Event Procedure]
Alto:	576	Ancho:	576
Cancelar:	Falso	ColorDelTexto:	0
ControlTipText:	SalirAplicación	ControlType:	104
Espesor de la fuente:	Normal	Event Proc Prefix:	SalirAplicación
Font Bold:	No	Fuente en cursiva:	Falso
Fuente subrayada:	Falso	IDDelContextoDe Ayuda:	0

Imagen:	(mapa de bits)	ÍndiceDeTabulación:	1
Izquierda:	3243	Juego de caracteres para fuentes de texto:	0
Mostrar cuando:	Siempre	Nombre de la fuente:	MS Sans Serif
Nombre:	SalirAplicación	PictureType:	0
Predeterminado:	Falso	PuntoDeTabulación:	Verdadero
Repetición automática:	Falso	Section:	2
Superior:	56	Tamaño de la fuente:	8
Título:	SalirAplicación	Transparente:	Falso
Visible:	Verdadero		

Cuadro de texto: Texto4

Activado:	Verdadero	Alineación del texto:	General
Alto:	744	Ancho de los bordes:	Trazo fino
Ancho:	6408	Autocomprimible:	Falso
Autoextensible:	Falso	Barras de desplazamiento:	Ninguna
Bloqueado:	Falso	Border Line Style:	Sólido
BuscarPorFiltro:	1	Color de los bordes:	0
Color del fondo:	13209	ColorDelTexto:	-2147483640
ColumnHidden:	Falso	ColumnOrder:	Predeterminado
ColumnWidth:	Predeterminado	Comportamiento de la tecla Entrar:	Falso
ControlType:	109	Efecto especial:	Bajo relieve
Espesor de la fuente:	Normal	Estilo de los bordes:	Primera página
Estilo del fondo:	Normal	Event Proc Prefix:	Texto4
Font Bold:	No	Fuente en cursiva:	Falso
Fuente subrayada:	Falso	IDDelContextoDe Ayuda:	0
ÍndiceDeTabulación:	0	Izquierda:	56

Cogest.mdb (c) EPA
 Formulario: fp151t17411111CA_ClaseAval

noviembre de 2000
 Página: 2127

Juego de caracteres para fuentes de texto:	0	Lugares	Automático
Mostrar cuando:	Siempre	Nombre de la fuente:	MS Sans Serif
Nombre:	Texto4	PermitirAutocorrección:	Verdadero
PuntoDeTabulación n:	Verdadero	Section:	2
Superior:	-4	Tabulación automática:	Falso
Tamaño de la fuente:	8	Visible:	Verdadero

Código

```

1 Attribute VB_Name = "Form_fp151t17411111CA_ClaseAval"
2 Attribute VB_Creatable = True
3 Attribute VB_PredeclaredId = True
4 Attribute VB_Exposed = False
5 Private Sub CerrarFormulario_Click()
6     DoCmd.Close
7 End Sub
8
9
10
11
12
13 Private Sub AbrirConsulta_Click()
14     DoCmd.RunCommand acCmdDatasheetView
15 End Sub
16
17
18
19 Private Sub ImprimirFormulario_Click()
20     DoCmd.PrintOut
21 End Sub
22
23 Private Sub RegistroAnterior_Click()
24     DoCmd.GoToRecord , , acPrevious
25 End Sub
26
27 Private Sub RegistroSiguiente_Click()
28     DoCmd.GoToRecord , , acNext
29 End Sub
30
31 Private Sub SalirAplicación_Click()
32     Application.Quit
33 End Sub
34
    
```

Permisos de usuario

admin

Permisos de grupo

Admins
Users

Propiedades

ActivarFiltro:	Falso	ActivarOrden:	Falso
Ajuste de tamaño	Verdadero	Allow Updating:	No
AltoDeLaFila:	Predeterminado	AlturaDeFuenteDeHoja	10
AlturaDeLaVentana:	7428	Ancho:	8057
AnchuraDeLaVentana:	10044	Barras de	Ambas
Bloqueos del registro:	Sin bloquear	Botón qué es esto:	Falso
BotónCerrar:	Verdadero	BotonesDeDesplazamie	Verdadero
BotonesMinMax:	3	CentradoAutomático:	Verdadero
Ciclo:	Ninguno	ColorDeLaCuadrículaD	12632256
ComportamientoDeLaC	Ambas	Contar:	34
Cuadro de control:	Verdadero	DatasheetBackColor:	16777215
DatasheetFontName:	Arial	DatasheetForeColor:	0
Diseño a imprimir:	Falso	DistribuciónDeLalmage	Siempre
EfectoDeCeldasDeHoj	Normal	Emergente:	Falso
EspesorDeFuenteDeHo	Normal	Estilo de los bordes:	Ajustable
Fecha de creación:	18/9/00 20.11.16	FrozenColumns:	1
FuenteDeHojaDeDatos	Falso	FuenteDeHojaDeDatos	Falso
HasModule:	Verdadero	IDDelContextoDeAyud	0
Imagen:	(ninguna)	Impresión láser rápida:	Verdadero
InsideHeight:	6864	InsideWidth:	9708
Intervalo de	0	Introducción de datos:	Falso
Línea X:	10	Línea Y:	10
LogicalPageWidth:	9070	Max Button:	Verdadero
Menú contextual:	Verdadero	Min Button:	Verdadero
Modal:	Falso	ModoCambiarTamañoD	Recortar
MosaicoDelmágenes:	Falso	Origen de la paleta:	(Predeterminado)
Origen del registro:	t1741114Av_Avales	Permitir filtros:	Verdadero
Permitir	Verdadero	PermitirAgregar:	Verdadero
PermitirEliminación:	Verdadero	PictureType:	0
Propietario:	admin	Selectores de registro:	Verdadero
SeparadoresDeRegistro	Verdadero	ShowGrid:	Verdadero
TeclaDePresentaciónPr	Falso	TipoRecordset:	Todos los registros
Título:	AVALES	Última actualización:	5/10/00 10.01.51
Visible:	Falso	Vista predeterminada:	Formulario simple
Vistas permitidas:	Ambas		

Objetos

Sección: Detalle

Alto:	3004	Autocomprimible:	Falso
Autoextensible:	Falso	Color del fondo:	-2147483633
Efecto especial:	Sin relieve	En selección:	Falso
Event Proc Prefix:	Detalle	Forzar nueva	Ninguno
		página:	
Mantener juntos:	Falso	Mostrar cuando:	Siempre
Nombre:	Detalle	NuevaFilaOColum	Ninguno
		na:	
Visible:	Verdadero		

Sección: EncabezadoDelFormulario

Alto:	796	Autocomprimible:	Falso
Autoextensible:	Falso	Color del fondo:	-2147483633

Cogest.mdb (c) EPA
 Formulario: fp15t1741114Av_Avales

noviembre de 2000
 Página: 2130

Efecto especial: Sin relieve
 Event Proc Prefix: EncabezadoDelFormulario

En selección: Falso
 Forzar nueva página: Ninguno

Mantener juntos: Falso
 Nombre: EncabezadoDelFormulario

Mostrar cuando: Siempre
 NuevaFilaOColumna: Ninguno

Visible: Verdadero

Sección: PieDelFormulario

Alto: 737
 Autoextensible: Falso
 Efecto especial: Sin relieve
 Event Proc Prefix: PieDelFormulario

Autocomprimible: Falso
 Color del fondo: -2147483633
 En selección: Falso
 Forzar nueva página: Ninguno

Mantener juntos: Falso
 Nombre: PieDelFormulario

Mostrar cuando: Siempre
 NuevaFilaOColumna: Ninguno

Visible: Verdadero

Botón de comando: AbrirConsulta

Activado: Verdadero
 Alto: 576
 Cancelar: Falso
 ControlTipText: AbriConsulta
 Espesor de la fuente: Normal
 Font Bold: No
 Fuente subrayada: Falso

Al hacer clic: [Event Procedure]
 Ancho: 576
 ColorDelTexto: 0
 ControlType: 104
 Event Proc Prefix: AbrirConsulta

Imagen: (mapa de bits)

Fuente en cursiva: Falso
 IDDelContextoDe Ayuda: 0
 ÍndiceDeTabulación: 4

Izquierda: 5897

Juego de caracteres para fuentes de texto: MS Sans Serif

Mostrar cuando: Siempre

Nombre: AbrirConsulta
 Predeterminado: Falso

PictureType: 0
 PuntoDeTabulación: Verdadero
 Section: 2

Repetición automática: Falso
 Superior: 56

Tamaño de la fuente: 8
 Transparente: Falso

Título: AbrirConsulta
 Visible: Verdadero

Cuadro de texto: Av_Aut

Activado: Verdadero

Alineación del texto: General

Alto: 240

Ancho de los bordes: Trazo fino

Ancho: 1701
 Autoextensible: Falso

Autocomprimible: Falso
 Barras de desplazamiento: Ninguna

Bloqueado: Falso
 BuscarPorFiltro: 1

Border Line Style: Sólido
 Color de los bordes: 0

Color del fondo: -2147483643
 ColumnHidden: Falso
 ColumnWidth: 1701

ColorDelTexto: -2147483640
 ColumnOrder: Predeterminado

ControlType: 109

Comportamiento de la tecla Entrar: Falso
 Efecto especial: Bajo relieve

Cogest.mdb (c) EPA
 Formulario: fp15t1741114Av_Avales

noviembre de 2000
 Página: 2131

Espesor de la fuente: Normal
 Estilo del fondo: Normal
 Font Bold: No
 Fuente subrayada: Falso
 ÍndiceDeTabulación: 0
 Juego de caracteres para fuentes de texto: 0
 Mostrar cuando: Siempre
 Nombre: Av_Aut
 PermitirAutocorrección: Verdadero
 Section: 0
 Tabulación automática: Falso
 Visible: Verdadero

Etiqueta: Av_Aut Etiqueta
 Alineación del texto: General
 Ancho de los bordes: Trazo fino
 Border Line Style: Sólido
 Color del fondo: -2147483633
 ControlType: 100
 Espesor de la fuente: Normal
 Estilo del fondo: Transparente
 Font Bold: No
 Fuente subrayada: Falso
 Izquierda: 60
 Mostrar cuando: Siempre
 Nombre: Av_Aut Etiqueta
 Superior: 120
 Título: Registro

Cuadro de texto: Av_Avalista
 Activado: Verdadero
 Alto: 240
 Ancho: 1764
 Autoextensible: Falso
 Bloqueado: Falso
 BuscarPorFiltro: 1
 Color del fondo: -2147483643
 ColumnHidden: Falso
 ColumnWidth: 2568
 ControlType: 109
 Espesor de la fuente: Normal

Estilo de los bordes: Primera página
 Event Proc Prefix: Av_Aut
 Fuente en cursiva: Falso
 IDDelContextoDe Ayuda: 0
 Izquierda: 1314
 Lugares: Automático
 Nombre de la fuente: MS Sans Serif
 Origen del control: Av_Aut
 PuntoDeTabulación: Verdadero
 Superior: 114
 Tamaño de la fuente: 8
 Alto: 255
 Ancho: 1200
 Color de los bordes: 0
 ColorDelTexto: -2147483630
 Efecto especial: Sin relieve
 Estilo de los bordes: Todas las páginas
 Event Proc Prefix: Av_Aut_Etiqueta
 Fuente en cursiva: Falso
 IDDelContextoDe Ayuda: 0
 Juego de caracteres para fuentes de texto: 0
 Nombre de la fuente: MS Sans Serif
 Section: 0
 Tamaño de la fuente: 8
 Visible: Verdadero

Alineación del texto: General
 Ancho de los bordes: Trazo fino
 Autocomprimible: Falso
 Barras de desplazamiento: Ninguna
 Border Line Style: Sólido
 Color de los bordes: 0
 ColorDelTexto: -2147483640
 ColumnOrder: Predeterminado
 Comportamiento de la tecla Entrar: Falso
 Efecto especial: Bajo relieve

Cogest.mdb (c) EPA
 Formulario: fp15t1741114Av_Avales

noviembre de 2000
 Página: 2132

Estilo del fondo: Normal	Estilo de los bordes: Primera página
Font Bold: No	Event Proc Prefix: Av_Avalista
Fuente subrayada: Falso	Fuente en cursiva: Falso
	IDDelContextoDe: 0
	Ayuda:
ÍndiceDeTabulación: 6	Izquierda: 1314
n:	
Juego de caracteres para fuentes de texto: 0	Lugares: Automático
Mostrar cuando: Siempre	
Nombre: Av_Avalista	Nombre de la fuente: MS Sans Serif
PermitirAutocorrección: Verdadero	Origen del control: Av_Avalista
Section: 0	PuntoDeTabulación: Verdadero
Tabulación automática: Falso	n:
Visible: Verdadero	Superior: 2508
	Tamaño de la fuente: 8
	Alto: 255
Etiqueta: Av_Avalista Etiqueta	
Alineación del texto: General	Ancho: 1200
Ancho de los bordes: Trazo fino	
Border Line Style: Sólido	Color de los bordes: 0
Color del fondo: -2147483633	ColorDelTexto: -2147483630
ControlType: 100	Efecto especial: Sin relieve
Espesor de la fuente: Normal	Estilo de los bordes: Todas las páginas
Estilo del fondo: Transparente	Event Proc Prefix: Av_Avalista_Etiqueta
Font Bold: No	Fuente en cursiva: Falso
Fuente subrayada: Falso	IDDelContextoDe: 0
	Ayuda:
Izquierda: 60	Juego de caracteres para fuentes de texto: 0
	Nombre de la fuente: MS Sans Serif
Mostrar cuando: Siempre	Section: 0
Nombre: Av_Avalista Etiqueta	Tamaño de la fuente: 8
Superior: 2505	Visible: Verdadero
Título: Avalista	
	Alto: 240
	Ancho: 260
	Border Line Style: Sólido
	ColumnHidden: Falso
	ColumnWidth: Predeterminado
	Efecto especial: Bajo relieve
	Event Proc Prefix: Av_Baja
	ÍndiceDeTabulación: 9
	n:
	Mostrar cuando: Siempre
	Origen del control: Av_Baja
	Section: 0

Cogest.mdb (c) EPA
 Formulario: fp15t1741114Av_Avales

noviembre de 2000
 Página: 2133

Superior:	912	TripleState:	Falso
Visible:	Verdadero		
Etiqueta: Av_Baja Etiqueta			
Alineación del texto:	General	Alto:	240
Ancho de los bordes:	Trazo fino	Ancho:	1197
Border Line Style:	Sólido	Color de los bordes:	0
Color del fondo:	-2147483633	ColorDelTexto:	-2147483630
ControlType:	100	Efecto especial:	Sin relieve
Espesor de la fuente:	Normal	Estilo de los bordes:	Todas las páginas
Estilo del fondo:	Transparente	Event Proc Prefix:	Av_Baja_Etiqueta
Font Bold:	No	Fuente en cursiva:	Falso
Fuente subrayada:	Falso	IDDelContextoDe Ayuda:	0
Izquierda:	3344	Juego de caracteres para fuentes de texto:	0
Mostrar cuando:	Siempre	Nombre de la fuente:	MS Sans Serif
Nombre:	Av_Baja Etiqueta	Section:	0
Superior:	912	Tamaño de la fuente:	8
Título:	Av_Baja	Visible:	Verdadero
Cuadro de texto: Av_CdAval			
Activado:	Verdadero	Alineación del texto:	General
Alto:	240	Ancho de los bordes:	Trazo fino
Ancho:	1764	Autocomprimible:	Falso
Autoextensible:	Falso	Barras de desplazamiento:	Ninguna
Bloqueado:	Falso	Border Line Style:	Sólido
BuscarPorFiltro:	1	Color de los bordes:	0
Color del fondo:	-2147483643	ColorDelTexto:	-2147483640
ColumnHidden:	Falso	ColumnOrder:	Predeterminado
ColumnWidth:	2568	Comportamiento de la tecla Entrar:	Falso
ControlType:	109	Efecto especial:	Bajo relieve
Espesor de la fuente:	Normal	Estilo de los bordes:	Primera página
Estilo del fondo:	Normal	Event Proc Prefix:	Av_CdAval
Font Bold:	No	Fuente en cursiva:	Falso
Fuente subrayada:	Falso	IDDelContextoDe Ayuda:	0
ÍndiceDeTabulación:	1	Izquierda:	1314
Juego de caracteres para fuentes de texto:	0	Lugares:	Automático
Mostrar cuando:	Siempre	Nombre de la fuente:	MS Sans Serif
Nombre:	Av_CdAval	Origen del control:	Av_CdAval
PermitirAutocorrección:	Verdadero	PuntoDeTabulación:	Verdadero
Section:	0	Superior:	513
Tabulación automática:	Falso	Tamaño de la fuente:	8

Cogest.mdb (c) EPA
 Formulario: fp15t1741114Av_Avales

noviembre de 2000
 Página: 2134

Visible: Verdadero

Etiqueta: Av_CdAval Etiqueta

Alineación del texto: General
 Ancho de los bordes: Trazo fino
 Border Line Style: Sólido
 Color del fondo: -2147483633
 ControlType: 100
 Espesor de la fuente: Normal
 Estilo del fondo: Transparente
 Font Bold: No
 Fuente subrayada: Falso
 Izquierda: 60
 Mostrar cuando: Siempre
 Nombre: Av_CdAval Etiqueta
 Superior: 507
 Título: CdAval

Alto: 255
 Ancho: 1200
 Color de los bordes: 0
 ColorDelTexto: -2147483630
 Efecto especial: Sin relieve
 Estilo de los bordes: Todas las páginas
 Event Proc Prefix: Av_CdAval_Etiqueta
 Fuente en cursiva: Falso
 IDDelContextoDe Ayuda: 0
 Juego de caracteres para fuentes de texto: 0
 Nombre de la fuente: MS Sans Serif
 Section: 0
 Tamaño de la fuente: 8
 Visible: Verdadero

Cuadro de texto: Av_Cuantía

Activado: Verdadero
 Alto: 240
 Ancho: 972
 Autoextensible: Falso
 Bloqueado: Falso
 BuscarPorFiltro: 1
 Color del fondo: -2147483643
 ColumnHidden: Falso
 ColumnWidth: 972
 ControlType: 109
 Espesor de la fuente: Normal
 Estilo del fondo: Normal
 Font Bold: No
 Fuente subrayada: Falso
 ÍndiceDeTabulación: 5
 n:
 Juego de caracteres para fuentes de texto: 0
 Mostrar cuando: Siempre
 Nombre: Av_Cuantía
 PermitirAutocorrección: Verdadero
 Section: 0
 Tabulación automática: Falso
 Visible: Verdadero

Alineación del texto: General
 Ancho de los bordes: Trazo fino
 Autocomprimible: Falso
 Barras de desplazamiento: Ninguna
 Border Line Style: Sólido
 Color de los bordes: 0
 ColorDelTexto: -2147483640
 ColumnOrder: Predeterminado
 Comportamiento de la tecla Entrar: Falso
 Efecto especial: Bajo relieve
 Estilo de los bordes: Primera página
 Event Proc Prefix: Av_Cuantía
 Fuente en cursiva: Falso
 IDDelContextoDe Ayuda: 0
 Izquierda: 1314
 Lugares: Automático
 Nombre de la fuente: MS Sans Serif
 Origen del control: Av_Cuantía
 PuntoDeTabulación: Verdadero
 n:
 Superior: 2109
 Tamaño de la fuente: 8

Cogest.mdb (c) EPA
 Formulario: fp15t1741114Av_Avales

noviembre de 2000
 Página: 2135

Etiqueta: Av_Cuantía Etiqueta

Alineación del texto:	General	Alto:	255
Ancho de los bordes:	Trazo fino	Ancho:	1200
Border Line Style:	Sólido	Color de los bordes:	0
Color del fondo:	-2147483633	ColorDelTexto:	-2147483630
ControlType:	100	Efecto especial:	Sin relieve
Espesor de la fuente:	Normal	Estilo de los bordes:	Todas las páginas
Estilo del fondo:	Transparente	Event Proc Prefix:	Av_Cuantía_Etiqueta
Font Bold:	No	Fuente en cursiva:	Falso
Fuente subrayada:	Falso	IDDelContextoDe Ayuda:	0
Izquierda:	60	Juego de caracteres para fuentes de texto:	0
Mostrar cuando:	Siempre	Nombre de la fuente:	MS Sans Serif
Nombre:	Av_Cuantía Etiqueta	Section:	0
Superior:	2103	Tamaño de la fuente:	8
Título:	Cuantía	Visible:	Verdadero

Cuadro de texto: Av_FechaBaja

Activado:	Verdadero	Alineación del texto:	General
Alto:	240	Ancho de los bordes:	Trazo fino
Ancho:	888	Autocomprimible:	Falso
Autoextensible:	Falso	Barras de desplazamiento:	Ninguna
Bloqueado:	Falso	Border Line Style:	Sólido
BuscarPorFiltro:	1	Color de los bordes:	0
Color del fondo:	-2147483643	ColorDelTexto:	-2147483640
ColumnHidden:	Falso	ColumnOrder:	Predeterminado
ColumnWidth:	888	Comportamiento de la tecla Entrar:	Falso
ControlType:	109	Efecto especial:	Bajo relieve
Espesor de la fuente:	Normal	Estilo de los bordes:	Primera página
Estilo del fondo:	Normal	Event Proc Prefix:	Av_FechaBaja
Font Bold:	No	Fuente en cursiva:	Falso
Fuente subrayada:	Falso	IDDelContextoDe Ayuda:	0
ÍndiceDeTabulación:	10	Izquierda:	4772
Juego de caracteres para fuentes de texto:	0	Lugares:	Automático
Mostrar cuando:	Siempre	Nombre de la fuente:	MS Sans Serif
Nombre:	Av_FechaBaja	Origen del control:	Av_FechaBaja
PermitirAutocorrección:	Verdadero	PuntoDeTabulación:	Verdadero
Section:	0	Superior:	1311
Tabulación automática:	Falso	Tamaño de la fuente:	8
Visible:	Verdadero		

Alineación del texto:	General	Alto:	240
Ancho de los bordes:	Trazo fino	Ancho:	1197
Border Line Style:	Sólido	Color de los bordes:	0
Color del fondo:	-2147483633	ColorDelTexto:	-2147483630
ControlType:	100	Efecto especial:	Sin relieve
Espesor de la fuente:	Normal	Estilo de los bordes:	Todas las páginas
Estilo del fondo:	Transparente	Event Proc Prefix:	Av_FechaBaja_Etiqueta
Font Bold:	No	Fuente en cursiva:	Falso
Fuente subrayada:	Falso	IDDelContextoDe Ayuda:	0
Izquierda:	3344	Juego de caracteres para fuentes de texto:	0
Mostrar cuando:	Siempre	Nombre de la fuente:	MS Sans Serif
Nombre Superior:	Av_FechaBaja Etiqueta 1329	Section:	0
Título:	Av_FechaBaja	Tamaño de la fuente:	8
		Visible:	Verdadero
Cuadro de texto: Av_FechaDev			
Activado:	Verdadero	Alineación del texto:	General
Alto:	240	Ancho de los bordes:	Trazo fino
Ancho:	888	Autocomprimible:	Falso
Autoextensible:	Falso	Barras de desplazamiento:	Ninguna
Bloqueado:	Falso	Border Line Style:	Sólido
BuscarPorFiltro:	1	Color de los bordes:	0
Color del fondo:	-2147483643	ColorDelTexto:	-2147483640
ColumnHidden:	Falso	ColumnOrder:	Predeterminado
ColumnWidth:	888	Comportamiento de la tecla Entrar:	Falso
ControlType:	109	Efecto especial:	Bajo relieve
Espesor de la fuente:	Normal	Estilo de los bordes:	Primera página
Estilo del fondo:	Normal	Event Proc Prefix:	Av_FechaDev
Font Bold:	No	Fuente en cursiva:	Falso
Fuente subrayada:	Falso	IDDelContextoDe Ayuda:	0
ÍndiceDeTabulación:	2	Izquierda:	1314
Juego de caracteres para fuentes de texto:	0	Lugares:	Automático
Mostrar cuando:	Siempre	Nombre de la fuente:	MS Sans Serif
Nombre:	Av_FechaDev	Origen del control:	Av_FechaDev
PermitirAutocorrección:	Verdadero	PuntoDeTabulación:	Verdadero
Section:	0	Superior:	912
Tabulación automática:	Falso	Tamaño de la fuente:	8
Visible:	Verdadero		

Etiqueta: Av_FechaDev Etiqueta

Cogest.mdb (c) EPA
 Formulario: fp15t1741114Av_Avales

noviembre de 2000
 Página: 2137

Alineación del texto:	General	Alto:	255
Ancho de los bordes:	Trazo fino	Ancho:	1200
Border Line Style:	Sólido	Color de los bordes:	0
Color del fondo:	-2147483633	ColorDelTexto:	-2147483630
ControlType:	100	Efecto especial:	Sin relieve
Espesor de la fuente:	Normal	Estilo de los bordes:	Todas las páginas
Estilo del fondo:	Transparente	Event Proc Prefix:	Av_FechaDev_Etiqueta
Font Bold:	No	Fuente en cursiva:	Falso
Fuente subrayada:	Falso	IDDelContextoDe Ayuda:	0
Izquierda:	60	Juego de caracteres para fuentes de texto:	0
Mostrar cuando:	Siempre	Nombre de la fuente:	MS Sans Serif
Nombre Superior:	Av_FechaDev Etiqueta 912	Section:	0
Título:	FechaDev	Tamaño de la fuente:	8
		Visible:	Verdadero

Cuadro de texto: Av_IdOferta

Activado:	Verdadero	Alineación del texto:	General
Alto:	240	Ancho de los bordes:	Trazo fino
Ancho:	1764	Autocomprimible:	Falso
Autoextensible:	Falso	Barras de desplazamiento:	Ninguna
Bloqueado:	Falso	Border Line Style:	Sólido
BuscarPorFiltro:	1	Color de los bordes:	0
Color del fondo:	-2147483643	ColorDelTexto:	-2147483640
ColumnHidden:	Falso	ColumnOrder:	Predeterminado
ColumnWidth:	2568	Comportamiento de la tecla Entrar:	Falso
ControlType:	109	Efecto especial:	Bajo relieve
Espesor de la fuente:	Normal	Estilo de los bordes:	Primera página
Estilo del fondo:	Normal	Event Proc Prefix:	Av_IdOferta
Font Bold:	No	Fuente en cursiva:	Falso
Fuente subrayada:	Falso	IDDelContextoDe Ayuda:	0
ÍndiceDeTabulación:	3	Izquierda:	1314
Juego de caracteres para fuentes de texto:	0	Lugares:	Automático
Mostrar cuando:	Siempre	Nombre de la fuente:	MS Sans Serif
Nombre:	Av_IdOferta	Origen del control:	Av_IdOferta
PermitirAutocorrección:	Verdadero	PuntoDeTabulación:	Verdadero
Section:	0	Superior:	1311
Tabulación automática:	Falso	Tamaño de la fuente:	8
Visible:	Verdadero		

Etiqueta: Av_IdOferta Etiqueta

Alineación del texto: General

Cogest.mdb (c) EPA
 Formulario: fp15t1741114Av_Avales

noviembre de 2000
 Página: 2138

Ancho de los bordes:	Trazo fino	Alto:	255
Border Line Style:	Sólido	Ancho:	1200
Color del fondo:	-2147483633	Color de los bordes:	0
ControlType:	100	ColorDelTexto:	-2147483630
Espesor de la fuente:	Normal	Efecto especial:	Sin relieve
Estilo del fondo:	Transparente	Estilo de los bordes:	Todas las páginas
Font Bold:	No	Event Proc Prefix:	Av_IdOferta_Etiqueta
Fuente subrayada:	Falso	Fuente en cursiva:	Falso
Izquierda:	60	IDDelContextoDe Ayuda:	0
Mostrar cuando:	Siempre	Juego de caracteres para fuentes de texto:	0
Nombre:	Av_IdOferta Etiqueta	Nombre de la fuente:	MS Sans Serif
Superior:	1314	Section:	0
Título:	Oferta	Tamaño de la fuente:	8
		Visible:	Verdadero

Casilla de verificación: Av_RecAutomática

Activado:	Verdadero	Alto:	240
Ancho de los bordes:	Trazo fino	Ancho:	260
Bloqueado:	Falso	Border Line Style:	Sólido
Color de los bordes:	0	ColumnHidden:	Falso
ColumnOrder:	Predeterminado	ColumnWidth:	Predeterminado
ControlType:	106	Efecto especial:	Bajo relieve
Estilo de los bordes:	Primera página	Event Proc Prefix:	Av_RecAutomática
IDDelContextoDe Ayuda:	0	ÍndiceDeTabulación:	7
Izquierda:	4772	Mostrar cuando:	Siempre
Nombre:	Av_RecAutomática	Origen del control:	Av_RecAutomática
PuntoDeTabulación:	Verdadero	Section:	0
n:		TripleState:	Falso
Superior:	113		
Visible:	Verdadero		

Etiqueta: Av_RecAutomática Etiqueta

Alineación del texto:	General	Alto:	240
Ancho de los bordes:	Trazo fino	Ancho:	1197
Border Line Style:	Sólido	Color de los bordes:	0
Color del fondo:	-2147483633	ColorDelTexto:	-2147483630
ControlType:	100	Efecto especial:	Sin relieve
Espesor de la fuente:	Normal	Estilo de los bordes:	Todas las páginas
Estilo del fondo:	Transparente	Event Proc Prefix:	Av_RecAutomática_Etiqueta
Font Bold:	No	Fuente en cursiva:	Falso
Fuente subrayada:	Falso	IDDelContextoDe Ayuda:	0
Izquierda:	2834	Juego de caracteres para fuentes de texto:	0
Mostrar cuando:	Siempre	Nombre de la fuente:	MS Sans Serif

Cogest.mdb (c) EPA
 Formulario: fp15t1741114Av_Avales

noviembre de 2000
 Página: 2139

Nombre: Av_RecAutomática Etiqueta
 Superior: 113

Section: 0
 Tamaño de la fuente: 8

Título: Av_RecAutomática

Visible: Verdadero

Casilla de verificación: Av_RecGestión

Activado: Verdadero
 Ancho de los bordes: Trazo fino

Alto: 240
 Ancho: 260

Bloqueado: Falso
 Color de los bordes: 0

Border Line Style: Sólido
 ColumnHidden: Falso

ColumnOrder: Predeterminado
 ControlType: 106
 Estilo de los bordes: Primera página

ColumnWidth: Predeterminado
 Efecto especial: Bajo relieve
 Event Proc Prefix: Av_RecGestión

IDDelContextoDe 0

ÍndiceDeTabulación: 8

Ayuda:

Mostrar cuando: Siempre

Izquierda: 4772

Origen del control: Av_RecGestión

Nombre: Av_RecGestión

Section: 0

PuntoDeTabulación: Verdadero

n:

TripleState: Falso

Superior: 513

Visible: Verdadero

Etiqueta: Av_RecGestión Etiqueta

Alineación del texto: General

Alto: 240

Ancho de los bordes: Trazo fino

Ancho: 1197

Border Line Style: Sólido

Color de los bordes: 0

Color del fondo: -2147483633

ColorDelTexto: -2147483630

ControlType: 100

Efecto especial: Sin relieve

Espesor de la fuente: Normal

Estilo de los bordes: Todas las páginas

Estilo del fondo: Transparente

Event Proc Prefix: Av_RecGestión_Etiqueta

Font Bold: No

Fuente en cursiva: Falso

Fuente subrayada: Falso

IDDelContextoDe 0

Izquierda: 3344

Ayuda:

Juego de caracteres para fuentes de texto: 0

Mostrar cuando: Siempre

Nombre de la fuente: MS Sans Serif

Nombre: Av_RecGestión Etiqueta

Section: 0

Superior: 513

Tamaño de la fuente: 8

Título: Av_RecGestión

Visible: Verdadero

Cuadro de texto: Av_TipoAval

Activado: Verdadero

Alineación del texto: General

Alto: 240

Ancho de los bordes: Trazo fino

Ancho: 1764

Autocomprimible: Falso

Autoextensible: Falso

Barras de desplazamiento: Ninguna

Bloqueado: Falso

Border Line Style: Sólido

BuscarPorFiltro: 1

Color de los bordes: 0

Color del fondo: -2147483643

ColorDelTexto: -2147483640

Cogest.mdb (c) EPA
 Formulario: fp15t1741114Av_Avales

noviembre de 2000
 Página: 2140

ColumnHidden:	Falso	ColumnOrder:	Predeterminado
ColumnWidth:	2568	Comportamiento de la tecla Entrar:	Falso
ControlType:	109	Efecto especial:	Bajo relieve
Espesor de la fuente:	Normal	Estilo de los bordes:	Primera página
Estilo del fondo:	Normal	Event Proc Prefix:	Av_TipoAval
Font Bold:	No	Fuente en cursiva:	Falso
Fuente subrayada:	Falso	IDDelContextoDe	0
ÍndiceDeTabulación:	4	Ayuda:	
Juego de caracteres para fuentes de texto:	0	Izquierda:	1314
Mostrar cuando:	Siempre	Lugares	Automático
Nombre:	Av_TipoAval	Nombre de la fuente:	MS Sans Serif
PermitirAutocorrección:	Verdadero	Origen del control:	Av_TipoAval
Section:	0	PuntoDeTabulación:	Verdadero
Tabulación automática:	Falso	n:	
Visible:	Verdadero	Superior:	1710
Etiqueta: Av_TipoAval Etiqueta		Tamaño de la fuente:	8
Alineación del texto:	General	Alto:	255
Ancho de los bordes:	Trazo fino	Ancho:	1200
Border Line Style:	Sólido	Color de los bordes:	0
Color del fondo:	-2147483633	ColorDelTexto:	-2147483630
ControlType:	100	Efecto especial:	Sin relieve
Espesor de la fuente:	Normal	Estilo de los bordes:	Todas las páginas
Estilo del fondo:	Transparente	Event Proc Prefix:	Av_TipoAval_Etiqueta
Font Bold:	No	Fuente en cursiva:	Falso
Fuente subrayada:	Falso	IDDelContextoDe	0
Izquierda:	60	Ayuda:	
Mostrar cuando:	Siempre	Juego de caracteres para fuentes de texto:	0
Nombre:	Av_TipoAval Etiqueta	Nombre de la fuente:	MS Sans Serif
Superior:	1716	Section:	0
Título:	TipoAval	Tamaño de la fuente:	8
Botón de comando: CerrarVentana		Visible:	Verdadero
Activado:	Verdadero	Al hacer clic:	[Event Procedure]
Alto:	576	Ancho:	576
Cancelar:	Falso	ColorDelTexto:	0
ControlTipText:	Cerrar ventana	ControlType:	104
Espesor de la fuente:	Normal	Event Proc Prefix:	CerrarVentana
Font Bold:	No	Fuente en cursiva:	Falso
Fuente subrayada:	Falso	IDDelContextoDe	0
Imagen:	(mapa de bits)	Ayuda:	
Izquierda:	3107	ÍndiceDeTabulación:	1
		n:	
		Juego de	0

Cogest.mdb (c) EPA
 Formulario: fp15t1741114Av_Avales

noviembre de 2000
 Página: 2141

caracteres para
 fuentes de texto:
 Nombre de la fuente: MS Sans Serif
 PictureType: 0
 PuntoDeTabulación: Verdadero
 n:
 Section: 2
 Tamaño de la fuente: 8
 Transparente: Falso

Mostrar cuando: Siempre
 Nombre: CerrarVentana
 Predeterminado: Falso
 Repetición automática: Falso
 Superior: 56
 Título: CerrarVentana
 Visible: Verdadero

Rectángulo: Cuadro28

Alto: 695
 Ancho: 7994
 Color de los bordes: 0
 ControlType: 101
 Estilo de los bordes: Primera página
 Event Proc Prefix: Cuadro28
 Mostrar cuando: Siempre
 Section: 2
 Visible: Verdadero

Ancho de los bordes: Trazo fino
 Border Line Style: Sólido
 Color del fondo: 13209
 Efecto especial: Grabado
 Estilo del fondo: Normal
 Izquierda: 56
 Nombre: Cuadro28
 Superior: 0

Etiqueta: Etiqueta169

Alineación del texto: Centro
 Ancho de los bordes: Trazo fino
 Border Line Style: Sólido
 Color del fondo: 8388608
 ControlType: 100
 Espesor de la fuente: Negrita
 Estilo del fondo: Normal
 Font Bold: Sí
 Fuente subrayada: Falso
 Izquierda: 796
 Mostrar cuando: Siempre
 Nombre: Etiqueta169
 Superior: 0
 Título: C O G E S T

Alto: 790
 Ancho: 6465
 Color de los bordes: 16777215
 ColorDelTexto: 16777215
 Efecto especial: Sin relieve
 Estilo de los bordes: Primera página
 Event Proc Prefix: Etiqueta169
 Fuente en cursiva: Falso
 IDDelContextoDe Ayuda: 0
 Juego de caracteres para fuentes de texto: Arial
 Nombre de la fuente: Arial
 Section: 1
 Tamaño de la fuente: 28
 Visible: Verdadero

Botón de comando: ImprimirFormulario

Activado: Verdadero
 Alto: 576
 Cancelar: Falso
 ControlTipText: Imprimir formulario
 Espesor de la fuente: Normal
 Font Bold: No
 Fuente subrayada: Falso
 Imagen: (mapa de bits)

Al hacer clic: [Event Procedure]
 Ancho: 576
 ColorDelTexto: 0
 ControlType: 104
 Event Proc Prefix: ImprimirFormulario
 Fuente en cursiva: Falso
 IDDelContextoDe Ayuda: 0
 ÍndiceDeTabulación: 5
 n:

Cogest.mdb (c) EPA
 Formulario: fp15t1741114Av_Avales

noviembre de 2000
 Página: 2142

Juego de caracteres para fuentes de texto:	0	Izquierda:	4967
Nombre de la fuente:	MS Sans Serif	Mostrar cuando:	Siempre
PictureType:	0	Nombre:	ImprimirFormulario
PuntoDeTabulación:	Verdadero	Predeterminado:	Falso
Section:	2	Repetición automática:	Falso
Tamaño de la fuente:	8	Superior:	56
Transparente:	Falso	Título:	ImprimirFormulario
Cuadro de texto: Notas		Visible:	Verdadero
Activado:	Verdadero	Alineación del texto:	General
Alto:	957	Ancho de los bordes:	Trazo fino
Ancho:	3471	Autocomprimible:	Falso
Autoextensible:	Falso	Barras de desplazamiento:	Sólo vertical
Bloqueado:	Falso	Border Line Style:	Sólido
BuscarPorFiltro:	1	Color de los bordes:	0
Color del fondo:	-2147483643	ColorDelTexto:	-2147483640
ColumnHidden:	Falso	ColumnOrder:	Predeterminado
ColumnWidth:	3000	Comportamiento de la tecla Entrar:	Verdadero
ControlType:	109	Efecto especial:	Bajo relieve
Espesor de la fuente:	Normal	Estilo de los bordes:	Primera página
Estilo del fondo:	Normal	Event Proc Prefix:	Notas
Font Bold:	No	Fuente en cursiva:	Falso
Fuente subrayada:	Falso	IDDelContextoDe Ayuda:	0
ÍndiceDeTabulación:	11	Izquierda:	4025
Juego de caracteres para fuentes de texto:	0	Lugares:	Automático
Mostrar cuando:	Siempre	Nombre de la fuente:	MS Sans Serif
Nombre:	Notas	Origen del control:	Notas
PermitirAutocorrección:	Verdadero	PuntoDeTabulación:	Verdadero
Section:	0	Superior:	1819
Tabulación automática:	Falso	Tamaño de la fuente:	8
Visible:	Verdadero		
Etiqueta: Notas Etiqueta			
Alineación del texto:	General	Alto:	240
Ancho de los bordes:	Trazo fino	Ancho:	507
Border Line Style:	Sólido	Color de los bordes:	0
Color del fondo:	-2147483633	ColorDelTexto:	-2147483630
ControlType:	100	Efecto especial:	Sin relieve
Espesor de la fuente:	Normal	Estilo de los bordes:	Todas las páginas
Estilo del fondo:	Transparente	Event Proc Prefix:	Notas_Etiqueta

Cogest.mdb (c) EPA
 Formulario: fp15t1741114Av_Avales

noviembre de 2000
 Página: 2143

Font Bold:	No	Fuente en cursiva:	Falso
Fuente subrayada:	Falso	IDDelContextoDe	0
Izquierda:	3344	Ayuda:	
		Juego de	0
		caracteres para	
		fuentes de texto:	
Mostrar cuando:	Siempre	Nombre de la	MS Sans Serif
		fuelle:	
Nombre:	Notas Etiqueta	Section:	0
Superior:	1819	Tamaño de la	8
		fuelle:	
Título:	Notas	Visible:	Verdadero

Marco de objeto independiente: OLEIndependiente83

Activación automática:	Doble clic	Activado:	Falso
Alto:	796	Ancho de los bordes:	Trazo fino
Ancho:	796	Bloqueado:	Verdadero
Border Line Style:	Sólido	Clase OLE:	Paint
Clase:	Paint.Picture	Color de los bordes:	16777215
Color del fondo:	16777215	ControlType:	114
Efecto especial:	Sin relieve	Encabezados de columna:	Falso
Estilo de los bordes:	Primera página	Estilo del fondo:	Normal
Event Proc Prefix:	OLEIndependiente83	IDDelContextoDe	0
ÍndiceDeTabulación:	0	Ayuda:	
n:		Izquierda:	0
Modo de cambiar el tamaño:	Recortar	Mostrar cuando:	Siempre
Nombre:	OLEIndependiente83	Número de columnas:	0
Opciones de actualización:	Automático	PuntoDeTabulación:	Verdadero
Section:	1	n:	
TipoDePresentación:	Falso	Superior:	0
n:		TipoOLE:	Incrustado
TipoOLEPermitido:	Ambos	Verbo:	0
Visible:	Verdadero		

Marco de objeto independiente: OLEIndependiente84

Activación automática:	Doble clic	Activado:	Falso
Alto:	796	Ancho de los bordes:	Trazo fino
Ancho:	796	Bloqueado:	Verdadero
Border Line Style:	Sólido	Clase OLE:	Paint
Clase:	Paint.Picture	Color de los bordes:	16777215
Color del fondo:	16777215	ControlType:	114
Efecto especial:	Sin relieve	Encabezados de columna:	Falso
Estilo de los bordes:	Primera página	Estilo del fondo:	Normal
Event Proc Prefix:	OLEIndependiente84	IDDelContextoDe	0
ÍndiceDeTabulación:	1	Ayuda:	
n:		Izquierda:	7261
Modo de cambiar el tamaño:	Recortar	Mostrar cuando:	Siempre

Cogest.mdb (c) EPA
 Formulario: fp15t1741114Av_Avales

noviembre de 2000
 Página: 2144

Nombre:	OLEIndependiente84	Número de columnas:	0
Opciones de actualización:	Automático	PuntoDeTabulación:	Verdadero
Section:	1	Superior:	0
TipoDePresentación:	Falso	TipoOLE:	Incrustado
TipoOLEPermitido:	Ambos	Verbo:	0
Visible:	Verdadero		

Botón de comando: RegistroAnterior

Activado:	Verdadero	Al hacer clic:	[Event Procedure]
Alto:	576	Ancho:	576
Cancelar:	Falso	ColorDelTexto:	0
ControlTipText:	Registro anterior	ControlType:	104
Espesor de la fuente:	Normal	Event Proc Prefix:	RegistroAnterior
Font Bold:	No	Fuente en cursiva:	Falso
Fuente subrayada:	Falso	IDDelContextoDe Ayuda:	0
Imagen:	(mapa de bits)	ÍndiceDeTabulación:	2
Izquierda:	1247	Juego de caracteres para fuentes de texto:	0
Mostrar cuando:	Siempre	Nombre de la fuente:	MS Sans Serif
Nombre:	RegistroAnterior	PictureType:	0
Predeterminado:	Falso	PuntoDeTabulación:	Verdadero
Repetición automática:	Falso	Section:	2
Superior:	56	Tamaño de la fuente:	8
Título:	RegistroAnterior	Transparente:	Falso
Visible:	Verdadero		

Botón de comando: RegistroSiguiente

Activado:	Verdadero	Al hacer clic:	[Event Procedure]
Alto:	576	Ancho:	576
Cancelar:	Falso	ColorDelTexto:	0
ControlTipText:	Registro siguiente	ControlType:	104
Espesor de la fuente:	Normal	Event Proc Prefix:	RegistroSiguiente
Font Bold:	No	Fuente en cursiva:	Falso
Fuente subrayada:	Falso	IDDelContextoDe Ayuda:	0
Imagen:	(mapa de bits)	ÍndiceDeTabulación:	3
Izquierda:	2177	Juego de caracteres para fuentes de texto:	0
Mostrar cuando:	Siempre	Nombre de la fuente:	MS Sans Serif
Nombre:	RegistroSiguiente	PictureType:	0
Predeterminado:	Falso	PuntoDeTabulación:	Verdadero
Repetición automática:	Falso	Section:	2
Superior:	56	Tamaño de la fuente:	8
Título:	RegistroSiguiente	Transparente:	Falso
Visible:	Verdadero		

Cogest.mdb (c) EPA
 Formulario: fp15t1741114Av_Avales

noviembre de 2000
 Página: 2145

Botón de comando: SalirAplicación

Activado:	Verdadero	Al hacer clic:	[Event Procedure]
Alto:	576	Ancho:	576
Cancelar:	Falso	ColorDelTexto:	0
ControlTipText:	SalirAplicación	ControlType:	104
Espesor de la fuente:	Normal	Event Proc Prefix:	SalirAplicación
Font Bold:	No	Fuente en cursiva:	Falso
Fuente subrayada:	Falso	IDDelContextoDe Ayuda:	0
Imagen:	(mapa de bits)	ÍndiceDeTabulación:	0
Izquierda:	4037	Juego de caracteres para fuentes de texto:	0
Mostrar cuando:	Siempre	Nombre de la fuente:	MS Sans Serif
Nombre:	SalirAplicación	PictureType:	0
Predeterminado:	Falso	PuntoDeTabulación:	Verdadero
Repetición automática:	Falso	n:	
Superior:	56	Section:	2
Título:	SalirAplicación	Tamaño de la fuente:	8
Visible:	Verdadero	Transparente:	Falso

Código

```

1 Attribute VB_Name = "Form_fp15t1741114Av_Avales"
2 Attribute VB_Creatable = True
3 Attribute VB_PredeclaredId = True
4 Attribute VB_Exposed = False
5
6 Private Sub AbrirConsulta_Click()
7     DoCmd.RunCommand acCmdDatasheetView
8 End Sub
9
10 Private Sub CerrarVentana_Click()
11     DoCmd.Close
12 End Sub
13
14 Private Sub ImprimirFormulario_Click()
15     DoCmd.PrintOut
16 End Sub
17
18 Private Sub RegistroAnterior_Click()
19     DoCmd.GoToRecord , , acPrevious
20 End Sub
21
22 Private Sub RegistroSiguiente_Click()
23     DoCmd.GoToRecord , , acNext
24 End Sub
25
26 Private Sub SalirAplicación_Click()
27     Application.Quit
    
```

Cogest.mdb (c) EPA
Formulario: fp15t1741114Av_Avales

noviembre de 2000
Página: 2146

28 End Sub
29

Permisos de usuario

admin

Permisos de grupo

Admins
Users

Propiedades

ActivarFiltro:	Falso	ActivarOrden:	Verdadero
Ajuste de tamaño	Verdadero	Allow Updating:	No
AltoDeLaFila:	Predeterminado	AlturaDeFuenteDeHoja	10
AlturaDeLaVentana:	4224	Ancho:	4952
AnchuraDeLaVentana:	6576	Barras de	Ambas
Bloqueos del registro:	Sin bloquear	Botón qué es esto:	Falso
BotónCerrar:	Verdadero	BotonesDeDesplazamie	Verdadero
BotonesMinMax:	3	CentradoAutomático:	Verdadero
Ciclo:	Ninguno	ColorDeLaCuadrículaD	12632256
ComportamientoDeLaC	Ambas	Contar:	17
Cuadro de control:	Verdadero	DatasheetBackColor:	16777215
DatasheetFontName:	Arial	DatasheetForeColor:	0
Diseño a imprimir:	Falso	DistribuciónDeLalmage	Siempre
EfectoDeCeldasDeHoj	Normal	Emergente:	Falso
EspesorDeFuenteDeHo	Normal	Estilo de los bordes:	Ajustable
Fecha de creación:	18/9/00 20.11.16	FrozenColumns:	1
FuenteDeHojaDeDatos	Falso	FuenteDeHojaDeDatos	Falso
HasModule:	Verdadero	IDDelContextoDeAyud	0
Imagen:	(ninguna)	Impresión láser rápida:	Verdadero
InsideHeight:	3660	InsideWidth:	6240
Intervalo de	0	Introducción de datos:	Falso
Línea X:	10	Línea Y:	10
LogicalPageWidth:	9070	Max Button:	Verdadero
Menú contextual:	Verdadero	Min Button:	Verdadero
Modal:	Falso	ModoCambiarTamañoD	Recortar
MosaicoDelmágenes:	Falso	Origen de la paleta:	(Predeterminado)
Origen del registro:	t1741112PI_Plicas	Permitir filtros:	Verdadero
Permitir	Verdadero	PermitirAgregar:	Verdadero
PermitirEliminación:	Verdadero	PictureType:	0
Propietario:	admin	Selectores de registro:	Verdadero
SeparadoresDeRegistro	Verdadero	ShowGrid:	Verdadero
TeclaDePresentaciónPr	Falso	TipoRecordset:	Todos los registros
Título:	PLICAS	Última actualización:	2/10/00 9.17.56
Visible:	Falso	Vista predeterminada:	Formulario simple
Vistas permitidas:	Ambas		

Objetos

Sección: Detalle

Alto:	1152	Autocomprimible:	Falso
Autoextensible:	Falso	Color del fondo:	-2147483633
Efecto especial:	Sin relieve	En selección:	Falso
Event Proc Prefix:	Detalle	Forzar nueva	Ninguno
		página:	
Mantener juntos:	Falso	Mostrar cuando:	Siempre
Nombre:	Detalle	NuevaFilaOColum	Ninguno
		na:	
Visible:	Verdadero		

Sección: EncabezadoDelFormulario

Alto:	796	Autocomprimible:	Falso
Autoextensible:	Falso	Color del fondo:	-2147483633

Cogest.mdb (c) EPA
 Formulario: fp16t1741112PI_Plicas

noviembre de 2000
 Página: 2148

Efecto especial: Sin relieve
 Event Proc Prefix: EncabezadoDelFormulario

En selección: Falso
 Forzar nueva página: Ninguno

Mantener juntos: Falso
 Nombre: EncabezadoDelFormulario

Mostrar cuando: Siempre
 NuevaFilaOColumna: Ninguno

Visible: Verdadero

Sección: PieDelFormulario

Alto: 793
 Autoextensible: Falso
 Efecto especial: Sin relieve
 Event Proc Prefix: PieDelFormulario

Autocomprimible: Falso
 Color del fondo: -2147483633
 En selección: Falso
 Forzar nueva página: Ninguno

Mantener juntos: Falso
 Nombre: PieDelFormulario

Mostrar cuando: Siempre
 NuevaFilaOColumna: Ninguno

Visible: Verdadero

Botón de comando: AbrirConsulta

Activado: Verdadero
 Alto: 576
 Cancelar: Falso
 ControlTipText: AbriConsulta
 Espesor de la fuente: Normal
 Font Bold: No
 Fuente subrayada: Falso

Al hacer clic: [Event Procedure]
 Ancho: 576
 ColorDelTexto: 0
 ControlType: 104
 Event Proc Prefix: AbrirConsulta

Imagen: (mapa de bits)

Fuente en cursiva: Falso
 IDDelContextoDe Ayuda: 0

Izquierda: 4150

ÍndiceDeTabulación: 5

Mostrar cuando: Siempre

Juego de caracteres para fuentes de texto: MS Sans Serif

Nombre: AbrirConsulta
 Predeterminado: Falso

Nombre de la fuente: MS Sans Serif
 PictureType: 0
 PuntoDeTabulación: Verdadero

Repetición automática: Falso
 Superior: 113

n: 2

Título: AbrirConsulta
 Visible: Verdadero

Section: 2
 Tamaño de la fuente: 8
 Transparente: Falso

Botón de comando: CerrarVentana

Activado: Verdadero
 Alto: 576
 Cancelar: Falso
 ControlTipText: Cerrar ventana
 Espesor de la fuente: Normal
 Font Bold: No
 Fuente subrayada: Falso

Al hacer clic: [Event Procedure]
 Ancho: 576
 ColorDelTexto: 0
 ControlType: 104
 Event Proc Prefix: CerrarVentana

Imagen: (mapa de bits)

Fuente en cursiva: Falso
 IDDelContextoDe Ayuda: 0

Izquierda: 1864

ÍndiceDeTabulación: 2

Mostrar cuando: Siempre

Juego de caracteres para fuentes de texto: MS Sans Serif
 Nombre de la fuente: MS Sans Serif

Cogest.mdb (c) EPA
Formulario: fp16t1741112PI_Plicas

noviembre de 2000
Página: 2149

PictureType:	0	Nombre:	CerrarVentana
PuntoDeTabulació	Verdadero	Predeterminado:	Falso
n:		Repetición	Falso
Section:	2	automática:	
Tamaño de la	8	Superior:	113
fuerza:		Título:	CerrarVentana
Transparente:	Falso	Visible:	Verdadero

Cuadro combinado: Cuadro combinado10

Activado:	Verdadero	Alineación del	General
Alto:	240	texto:	
Ancho de la lista:	3540	Ancho de	2928;612
Ancho:	3324	columnas:	
Border Line Style:	Sólido	Ancho de los	Trazo fino
Color del fondo:	-2147483643	bordes:	
Columna	2	Bloqueado:	Falso
dependiente:		Color de los	0
ColumnOrder:	Predeterminado	bordes:	
ControlType:	111	ColorDelTexto:	-2147483640
Encabezados de	Falso	ColumnHidden:	Falso
columna:		ColumnWidth:	Predeterminado
Estilo de los	Primera página	Efecto especial:	Bajo relieve
bordes:		Espesor de la	Normal
Event Proc Prefix:	Cuadro_combinado10	fuerza:	
Expansión		Estilo del fondo:	Normal
automática:	Verdadero		
Font Bold:	No		
Fuente subrayada:	Falso		
ÍndiceDeTabulació	2		
n:			
Juego de	0		
caracteres para			
fuentes de texto:			
Lugares	Automático		
Nombre de la	MS Sans Serif		
fuerza:			
Número de	2		
columnas:			
Origen del control:	PI_IdOfertas		
Origen de la fila:	SELECT DISTINCTROW qcct174111Dm_FiltroFrmPlicas.Dm_A lias, qcct174111Dm_FiltroFrmPlicas.Of_C dOfertas FROM qcct174111Dm_FiltroFrmPlicas;		
PermitirAutocorrec	Verdadero	PuntoDeTabulació	Verdadero
ción:		n:	
Section:	0	Superior:	113
Tamaño de la	8	Tipo de origen de	Table/Query
fuerza:		la fila:	
Visible:	Verdadero		

Etiqueta: Etiqueta13

Alineación del	General	Alto:	285
texto:		Ancho:	765
Ancho de los	Trazo fino	Color de los	0
bordes:		bordes:	
Border Line Style:	Sólido	ColorDelTexto:	-2147483630
Color del fondo:	-2147483633		

Cogest.mdb (c) EPA
 Formulario: fp16t1741112PI_Plicas

noviembre de 2000
 Página: 2150

ControlType: 100
 Espesor de la fuente: Normal
 Estilo del fondo: Transparente
 Font Bold: No
 Fuente subrayada: Falso

Izquierda: 0

Mostrar cuando: Siempre

Nombre: Etiqueta13
 Superior: 56

Título: Texto12:

Etiqueta: Etiqueta169

Alineación del texto: Centro
 Ancho de los bordes: Trazo fino
 Border Line Style: Sólido

Color del fondo: 10040115
 ControlType: 100
 Espesor de la fuente: Negrita
 Estilo del fondo: Normal
 Font Bold: Sí
 Fuente subrayada: Falso

Izquierda: 916

Mostrar cuando: Siempre

Nombre: Etiqueta169
 Superior: 0

Título: C O G E S T

Botón de comando: ImprimirFormulario

Activado: Verdadero
 Alto: 576
 Cancelar: Falso
 ControlTipText: Imprimir formulario
 Espesor de la fuente: Normal
 Font Bold: No
 Fuente subrayada: Falso

Imagen: (mapa de bits)

Izquierda: 3388

Mostrar cuando: Siempre

Nombre: ImprimirFormulario
 Predeterminado: Falso

Repetición automática: Falso

Efecto especial: Sin relieve
 Estilo de los bordes: Todas las páginas
 Event Proc Prefix: Etiqueta13
 Fuente en cursiva: Falso
 IDDelContextoDe Ayuda: 0
 Juego de caracteres para fuentes de texto: MS Sans Serif
 Nombre de la fuente:
 Section: 2
 Tamaño de la fuente: 8
 Visible: Verdadero

Alto: 790

Ancho: 3240

Color de los bordes: 16777215
 ColorDelTexto: 16777215
 Efecto especial: Sin relieve
 Estilo de los bordes: Primera página
 Event Proc Prefix: Etiqueta169
 Fuente en cursiva: Falso
 IDDelContextoDe Ayuda: 0

Juego de caracteres para fuentes de texto: Arial
 Nombre de la fuente:
 Section: 1
 Tamaño de la fuente: 28
 Visible: Verdadero

Al hacer clic: [Event Procedure]
 Ancho: 576
 ColorDelTexto: 0
 ControlType: 104
 Event Proc Prefix: ImprimirFormulario

Fuente en cursiva: Falso
 IDDelContextoDe Ayuda: 0
 ÍndiceDeTabulación: 6

Juego de caracteres para fuentes de texto: MS Sans Serif
 Nombre de la fuente:
 PictureType: 0
 PuntoDeTabulación: Verdadero

Cogest.mdb (c) EPA
 Formulario: fp16t1741112PI_Plicas

noviembre de 2000
 Página: 2151

Superior: 113
 Título: ImprimirFormulario
 Visible: Verdadero
 Section: 2
 Tamaño de la fuente: 8
 Transparente: Falso

Etiqueta: OfertaEtiqueta_

Alineación del texto: General
 Ancho de los bordes: Trazo fino
 Border Line Style: Sólido
 Color del fondo: -2147483633
 ControlType: 100
 Espesor de la fuente: Normal
 Estilo del fondo: Transparente
 Font Bold: No
 Fuente subrayada: Falso
 Izquierda: 57
 Mostrar cuando: Siempre
 Nombre: OfertaEtiqueta_
 Superior: 113
 Título: Oferta
 Alto: 285
 Ancho: 570
 Color de los bordes: 0
 ColorDelTexto: -2147483630
 Efecto especial: Sin relieve
 Estilo de los bordes: Todas las páginas
 Event Proc Prefix: OfertaEtiqueta_
 Fuente en cursiva: Falso
 IDDelContextoDe Ayuda: 0
 Juego de caracteres para fuentes de texto: MS Sans Serif
 Nombre de la fuente: MS Sans Serif
 Section: 0
 Tamaño de la fuente: 8
 Visible: Verdadero

Marco de objeto independiente: OLEIndependiente83

Activación automática: Doble clic
 Alto: 796
 Ancho: 916
 Border Line Style: Sólido
 Clase: Paint.Picture
 Color del fondo: 10040115
 Efecto especial: Sin relieve
 Estilo de los bordes: Primera página
 Event Proc Prefix: OLEIndependiente83
 ÍndiceDeTabulación: 0
 Modo de cambiar el tamaño: Recortar
 Nombre: OLEIndependiente83
 Opciones de actualización: Automático
 Section: 1
 TipoDePresentación: Falso
 TipoOLEPermitido: Ambos
 Visible: Verdadero
 Activado: Falso
 Ancho de los bordes: Trazo fino
 Bloqueado: Verdadero
 Clase OLE: Paint
 Color de los bordes: 16777215
 ControlType: 114
 Encabezados de columna: Falso
 Estilo del fondo: Normal
 IDDelContextoDe Ayuda: 0
 Izquierda: 0
 Mostrar cuando: Siempre
 Número de columnas: 0
 PuntoDeTabulación: Verdadero
 Superior: 0
 TipoOLE: Incrustado
 Verbo: 0

Marco de objeto independiente: OLEIndependiente84

Activación automática: Doble clic

Cogest.mdb (c) EPA
 Formulario: fp16t1741112PI_Plicas

noviembre de 2000
 Página: 2152

Alto: 796
 Ancho: 796
 Border Line Style: Sólido
 Clase: Paint.Picture
 Color del fondo: 10040115
 Efecto especial: Sin relieve
 Estilo de los bordes: Primera página
 Event Proc Prefix: OLEIndependiente84
 ÍndiceDeTabulación: 1
 Modo de cambiar el tamaño: Recortar
 Nombre: OLEIndependiente84
 Opciones de actualización: Automático
 Section: 1
 TipoDePresentación: Falso
 TipoOLEPermitido: Ambos
 Visible: Verdadero

Cuadro de texto: PI_Empresa

Activado: Verdadero
 Alto: 240
 Ancho: 3324
 Autoextensible: Falso
 Bloqueado: Falso
 BuscarPorFiltro: 1
 Color del fondo: -2147483643
 ColumnHidden: Falso
 ColumnWidth: 2568
 ControlType: 109
 Espesor de la fuente: Normal
 Estilo del fondo: Normal
 Font Bold: No
 Fuente subrayada: Falso
 ÍndiceDeTabulación: 0
 Juego de caracteres para fuentes de texto: 0
 Mostrar cuando: Siempre
 Nombre: PI_Empresa
 PermitirAutocorrección: Verdadero
 Section: 0
 Tabulación automática: Falso

Activado: Falso
 Ancho de los bordes: Trazo fino
 Bloqueado: Verdadero
 Clase OLE: Paint
 Color de los bordes: 16777215
 ControlType: 114
 Encabezados de columna: Falso
 Estilo del fondo: Normal
 IDDelContextoDe Ayuda: 0
 Izquierda: 4156
 Mostrar cuando: Siempre
 Número de columnas: 0
 PuntoDeTabulación: Verdadero
 Superior: 0
 TipoOLE: Incrustado
 Verbo: 0
 Alineación del texto: Izquierda
 Ancho de los bordes: Trazo fino
 Autocomprimible: Falso
 Barras de desplazamiento: Ninguna
 Border Line Style: Sólido
 Color de los bordes: 0
 ColorDelTexto: -2147483640
 ColumnOrder: Predeterminado
 Comportamiento de la tecla Entrar: Falso
 Efecto especial: Bajo relieve
 Estilo de los bordes: Primera página
 Event Proc Prefix: PI_Empresa
 Fuente en cursiva: Falso
 IDDelContextoDe Ayuda: 0
 Izquierda: 1365
 Lugares: Automático
 Nombre de la fuente: MS Sans Serif
 Origen del control: PI_Empresa
 PuntoDeTabulación: Verdadero
 Superior: 456
 Tamaño de la fuente: 8

Cogest.mdb (c) EPA
 Formulario: fp16t1741112PI_Plicas

noviembre de 2000
 Página: 2153

Visible: Verdadero

Etiqueta: PI_Empresa Etiqueta

Alineación del texto:	General	Alto:	285
Ancho de los bordes:	Trazo fino	Ancho:	765
Border Line Style:	Sólido	Color de los bordes:	0
Color del fondo:	-2147483633	ColorDelTexto:	-2147483630
ControlType:	100	Efecto especial:	Sin relieve
Espesor de la fuente:	Normal	Estilo de los bordes:	Todas las páginas
Estilo del fondo:	Transparente	Event Proc Prefix:	PI_Empresa_Etiqueta
Font Bold:	No	Fuente en cursiva:	Falso
Fuente subrayada:	Falso	IDDelContextoDe Ayuda:	0
Izquierda:	57	Juego de caracteres para fuentes de texto:	0
Mostrar cuando:	Siempre	Nombre de la fuente:	MS Sans Serif
Nombre:	PI_Empresa Etiqueta	Section:	0
Superior:	456	Tamaño de la fuente:	8
Título:	Empresa	Visible:	Verdadero

Cuadro de texto: PI_Presupuesto

Activado:	Verdadero	Alineación del texto:	Derecha
Alto:	240	Ancho de los bordes:	Trazo fino
Ancho:	3324	Autocomprimible:	Falso
Autoextensible:	Falso	Barras de desplazamiento:	Ninguna
Bloqueado:	Falso	Border Line Style:	Sólido
BuscarPorFiltro:	1	Color de los bordes:	0
Color del fondo:	-2147483643	ColorDelTexto:	-2147483640
ColumnHidden:	Falso	ColumnOrder:	Predeterminado
ColumnWidth:	972	Comportamiento de la tecla Entrar:	Falso
ControlType:	109	Efecto especial:	Bajo relieve
Espesor de la fuente:	Normal	Estilo de los bordes:	Primera página
Estilo del fondo:	Normal	Event Proc Prefix:	PI_Presupuesto
Font Bold:	No	Formato:	Standard
Fuente en cursiva:	Falso	Fuente subrayada:	Falso
IDDelContextoDe Ayuda:	0	ÍndiceDeTabulación:	1
Izquierda:	1365	Juego de caracteres para fuentes de texto:	0
Lugares:	0	Mostrar cuando:	Siempre
Nombre de la fuente:	MS Sans Serif	Nombre:	PI_Presupuesto
Origen del control:	PI_Presupuesto	PermitirAutocorrección:	Verdadero
PuntoDeTabulación:	Verdadero	Section:	0
Superior:	798	Tabulación automática:	Falso
Tamaño de la fuente:	8		

	Visible:	Verdadero
Etiqueta: PI_Presupuesto Etiqueta		
Alineación del texto:	General	Alto: 285
Ancho de los bordes:	Trazo fino	Ancho: 1050
Border Line Style:	Sólido	Color de los bordes: 0
Color del fondo:	-2147483633	ColorDelTexto: -2147483630
ControlType:	100	Efecto especial: Sin relieve
Espesor de la fuente:	Normal	Estilo de los bordes: Todas las páginas
Estilo del fondo:	Transparente	Event Proc Prefix: PI_Presupuesto_Etiqueta
Font Bold:	No	Fuente en cursiva: Falso
Fuente subrayada:	Falso	IDDelContextoDe Ayuda: 0
Izquierda:	57	Juego de caracteres para fuentes de texto: 0
Mostrar cuando:	Siempre	Nombre de la fuente: MS Sans Serif
Nombre:	PI_Presupuesto Etiqueta	Section: 0
Superior:	798	Tamaño de la fuente: 8
Título:	Presupuesto	Visible: Verdadero
Botón de comando: RegistroAnterior		
Activado:	Verdadero	Al hacer clic: [Event Procedure]
Alto:	576	Ancho: 576
Cancelar:	Falso	ColorDelTexto: 0
ControlTipText:	Registro anterior	ControlType: 104
Espesor de la fuente:	Normal	Event Proc Prefix: RegistroAnterior
Font Bold:	No	Fuente en cursiva: Falso
Fuente subrayada:	Falso	IDDelContextoDe Ayuda: 0
Imagen:	(mapa de bits)	ÍndiceDeTabulación: 3
Izquierda:	340	Juego de caracteres para fuentes de texto: 0
Mostrar cuando:	Siempre	Nombre de la fuente: MS Sans Serif
Nombre:	RegistroAnterior	PictureType: 0
Predeterminado:	Falso	PuntoDeTabulación: Verdadero
Repetición automática:	Falso	n: 2
Superior:	113	Section: 2
Título:	RegistroAnterior	Tamaño de la fuente: 8
Visible:	Verdadero	Transparente: Falso
Botón de comando: RegistroSiguiente		
Activado:	Verdadero	Al hacer clic: [Event Procedure]
Alto:	576	Ancho: 576
Cancelar:	Falso	ColorDelTexto: 0
ControlTipText:	Registro siguiente	ControlType: 104
Espesor de la fuente:	Normal	Event Proc Prefix: RegistroSiguiente
Font Bold:	No	Fuente en cursiva: Falso

Cogest.mdb (c) EPA
 Formulario: fp16t1741112PI_Plicas

noviembre de 2000
 Página: 2155

Fuente subrayada:	Falso	IDDelContextoDe	0
Imagen:	(mapa de bits)	Ayuda:	
Izquierda:	1102	ÍndiceDeTabulació	4
		n:	
		Juego de	0
		caracteres para	
		fuentes de texto:	
Mostrar cuando:	Siempre	Nombre de la	MS Sans Serif
		fuentes:	
Nombre:	RegistroSiguiete	PictureType:	0
Predeterminado:	Falso	PuntoDeTabulació	Verdadero
		n:	
Repetición	Falso	Section:	2
automática:			
Superior:	113	Tamaño de la	8
		fuentes:	
Título:	RegistroSiguiete	Transparente:	Falso
Visible:	Verdadero		

Botón de comando: SalirAplicación

Activado:	Verdadero	Al hacer clic:	[Event Procedure]
Alto:	576	Ancho:	576
Cancelar:	Falso	ColorDelTexto:	0
ControlTipText:	SalirAplicación	ControlType:	104
Espesor de la	Normal	Event Proc Prefix:	SalirAplicación
fuentes:			
Font Bold:	No	Fuente en cursiva:	Falso
Fuente subrayada:	Falso	IDDelContextoDe	0
		Ayuda:	
Imagen:	(mapa de bits)	ÍndiceDeTabulació	1
		n:	
Izquierda:	2626	Juego de	0
		caracteres para	
		fuentes de texto:	
Mostrar cuando:	Siempre	Nombre de la	MS Sans Serif
		fuentes:	
Nombre:	SalirAplicación	PictureType:	0
Predeterminado:	Falso	PuntoDeTabulació	Verdadero
		n:	
Repetición	Falso	Section:	2
automática:			
Superior:	113	Tamaño de la	8
		fuentes:	
Título:	SalirAplicación	Transparente:	Falso
Visible:	Verdadero		

Cuadro de texto: Texto12

Activado:	Verdadero	Alineación del	General
		texto:	
Alto:	795	Ancho de los	Trazo fino
		bordes:	
Ancho:	4876	Autocomprimible:	Falso
Autoextensible:	Falso	Barras de	Ninguna
		desplazamiento:	
Bloqueado:	Falso	Border Line Style:	Sólido
BuscarPorFiltro:	1	Color de los	0
		bordes:	
Color del fondo:	13209	ColorDelTexto:	-2147483640
ColumnHidden:	Falso	ColumnOrder:	Predeterminado
ColumnWidth:	Predeterminado	Comportamiento	Falso
		de la tecla Entrar:	
ControlType:	109	Efecto especial:	Bajo relieve
Espesor de la	Normal		
fuentes:			

Cogest.mdb (c) EPA
 Formulario: fp16t1741112PI_Plicas

noviembre de 2000
 Página: 2156

Estilo del fondo:	Normal	Estilo de los bordes:	Primera página
Font Bold:	No	Event Proc Prefix:	Texto12
Fuente subrayada:	Falso	Fuente en cursiva:	Falso
ÍndiceDeTabulació n:	0	IDDelContextoDe Ayuda:	0
Juego de caracteres para fuentes de texto:	0	Izquierda:	56
Mostrar cuando:	Siempre	Lugares:	Automático
Nombre:	Texto12	Nombre de la fuente:	MS Sans Serif
PuntoDeTabulació n:	Verdadero	PermitirAutocorrección:	Verdadero
Superior:	-4	Section:	2
Tamaño de la fuente:	8	Tabulación automática:	Falso
		Visible:	Verdadero

Código

```

1 Attribute VB_Name = "Form_fp16t1741112PI_Plicas"
2 Attribute VB_Creatable = True
3 Attribute VB_PredeclaredId = True
4 Attribute VB_Exposed = False
5 Option Compare Database
6 Option Explicit
7
8
9
10 Private Sub AbrirConsulta_Click()
11     DoCmd.RunCommand acCmdDatasheetView
12 End Sub
13
14 Private Sub CerrarVentana_Click()
15     DoCmd.Close
16 End Sub
17
18 Private Sub ImprimirFormulario_Click()
19     DoCmd.PrintOut
20 End Sub
21
22 Private Sub RegistroAnterior_Click()
23     DoCmd.GoToRecord , , acPrevious
24 End Sub
25
26 Private Sub RegistroSiguiente_Click()
27     DoCmd.GoToRecord , , acNext
28 End Sub
29
30 Private Sub SalirAplicación_Click()
31     Application.Quit
32 End Sub
33
    
```

Cogest.mdb (c) EPA
Formulario: fp16t1741112PI_Plicas

noviembre de 2000
Página: 2157

Permisos de usuario

admin

Permisos de grupo

Admins
Users

Propiedades

ActivarFiltro:	Falso	ActivarOrden:	Falso
Ajuste de tamaño	Verdadero	Allow Updating:	No
AltoDeLaFila:	Predeterminado	AlturaDeFuenteDeHoja	10
AlturaDeLaVentana:	5640	Ancho:	5669
AnchuraDeLaVentana:	9888	Barras de	Ambas
Bloqueos del registro:	Sin bloquear	Botón qué es esto:	Falso
BotónCerrar:	Verdadero	BotonesDeDesplazamie	Verdadero
BotonesMinMax:	3	CentradoAutomático:	Verdadero
Ciclo:	Ninguno	ColorDeLaCuadrículaD	12632256
ComportamientoDeLaC	Ambas	Contar:	15
Cuadro de control:	Verdadero	DatasheetBackColor:	16777215
DatasheetFontName:	Arial	DatasheetForeColor:	0
Diseño a imprimir:	Falso	DistribuciónDeLalmage	Siempre
EfectoDeCeldasDeHoj	Normal	Emergente:	Falso
EspesorDeFuenteDeHo	Normal	Estilo de los bordes:	Ajustable
Fecha de creación:	18/9/00 20.11.16	FrozenColumns:	1
FuenteDeHojaDeDatos	Falso	FuenteDeHojaDeDatos	Falso
HasModule:	Verdadero	IDDelContextoDeAyud	0
Imagen:	(ninguna)	Impresión láser rápida:	Verdadero
InsideHeight:	5076	InsideWidth:	9552
Intervalo de	0	Introducción de datos:	Falso
Línea X:	10	Línea Y:	10
LogicalPageWidth:	9070	Max Button:	Verdadero
Menú contextual:	Verdadero	Min Button:	Verdadero
Modal:	Falso	ModoCambiarTamañoD	Recortar
MosaicoDelmágenes:	Falso	Origen de la paleta:	(Predeterminado)
Origen del registro:	t17411131FC_FormaCobro	Permitir filtros:	Verdadero
Permitir	Verdadero	PermitirAgregar:	Verdadero
PermitirEliminación:	Verdadero	PictureType:	0
Propietario:	admin	Selectores de registro:	Verdadero
SeparadoresDeRegistro	Verdadero	ShowGrid:	Verdadero
TeclaDePresentaciónPr	Falso	TipoRecordset:	Todos los registros
Título:	FORMA DE COBRO	Última actualización:	2/10/00 9.19.29
Visible:	Falso	Vista predeterminada:	Formulario simple
Vistas permitidas:	Ambas		

Objetos

Sección: Detalle

Alto:	927	Autocomprimible:	Falso
Autoextensible:	Falso	Color del fondo:	-2147483633
Efecto especial:	Sin relieve	En selección:	Falso
Event Proc Prefix:	Detalle	Forzar nueva	Ninguno
		página:	
Mantener juntos:	Falso	Mostrar cuando:	Siempre
Nombre:	Detalle	NuevaFilaOColum	Ninguno
		na:	
Visible:	Verdadero		

Sección: EncabezadoDelFormulario

Alto:	796	Autocomprimible:	Falso
Autoextensible:	Falso	Color del fondo:	-2147483633

Cogest.mdb (c) EPA
 Formulario: fp171t17411131FC_FormaCobro

noviembre de 2000
 Página: 2159

Efecto especial: Sin relieve
 Event Proc Prefix: EncabezadoDelFormulario

En selección: Falso
 Forzar nueva página: Ninguno

Mantener juntos: Falso
 Nombre: EncabezadoDelFormulario

Mostrar cuando: Siempre
 NuevaFilaOColumna: Ninguno

Visible: Verdadero

Sección: PieDelFormulario

Alto: 907
 Autoextensible: Falso
 Efecto especial: Sin relieve
 Event Proc Prefix: PieDelFormulario

Autocomprimible: Falso
 Color del fondo: -2147483633
 En selección: Falso
 Forzar nueva página: Ninguno

Mantener juntos: Falso
 Nombre: PieDelFormulario

Mostrar cuando: Siempre
 NuevaFilaOColumna: Ninguno

Visible: Verdadero

Botón de comando: AbrirConsulta

Activado: Verdadero
 Alto: 576
 Cancelar: Falso
 ControlTipText: AbriConsulta
 Espesor de la fuente: Normal
 Font Bold: No
 Fuente subrayada: Falso

Al hacer clic: [Event Procedure]
 Ancho: 576
 ColorDelTexto: 0
 ControlType: 104
 Event Proc Prefix: AbrirConsulta

Imagen: (mapa de bits)

Fuente en cursiva: Falso
 IDDelContextoDe Ayuda: 0

Izquierda: 4763

ÍndiceDeTabulación: 5
 Juego de caracteres para fuentes de texto: MS Sans Serif

Mostrar cuando: Siempre

Nombre: AbrirConsulta
 Predeterminado: Falso

PictureType: 0
 PuntoDeTabulación: Verdadero

Repetición automática: Falso
 Superior: 170

Section: 2

Título: AbrirConsulta
 Visible: Verdadero

Tamaño de la fuente: 8
 Transparente: Falso

Cuadro de texto: Cb_CdFormaCobro

Activado: Verdadero

Alineación del texto: General

Alto: 300

Ancho de los bordes: Trazo fino

Ancho: 3840
 Autoextensible: Falso

Autocomprimible: Falso
 Barras de desplazamiento: Ninguna

Bloqueado: Falso
 BuscarPorFiltro: 1

Border Line Style: Sólido
 Color de los bordes: 0

Color del fondo: -2147483643
 ColumnHidden: Falso
 ColumnWidth: 3000

ColorDelTexto: -2147483640
 ColumnOrder: Predeterminado

ControlType: 109

Comportamiento de la tecla Entrar: Falso
 Efecto especial: Bajo relieve

Cogest.mdb (c) EPA
 Formulario: fp171t17411131FC_FormaCobro

noviembre de 2000
 Página: 2160

Espeor de la fuente:	Normal	Estilo de los bordes:	Primera página
Estilo del fondo:	Normal	Event Proc Prefix:	Cb_CdFormaCobro
Font Bold:	No	Fuente en cursiva:	Falso
Fuente subrayada:	Falso	IDDelContextoDe Ayuda:	0
ÍndiceDeTabulación:	0	Izquierda:	1647
Juego de caracteres para fuentes de texto:	0	Lugares:	Automático
Mostrar cuando:	Siempre	Nombre de la fuente:	MS Sans Serif
Nombre:	Cb_CdFormaCobro	Origen del control:	FC_CdFormaCobro
PermitirAutocorrección:	Verdadero	PuntoDeTabulación:	Verdadero
Section:	0	Superior:	114
Tabulación automática:	Falso	Tamaño de la fuente:	8
Visible:	Verdadero		

Etiqueta: Cb_CdFormaCobro Etiqueta

Alineación del texto:	General	Alto:	285
Ancho de los bordes:	Trazo fino	Ancho:	1470
Border Line Style:	Sólido	Color de los bordes:	0
Color del fondo:	-2147483633	ColorDelTexto:	-2147483630
ControlType:	100	Efecto especial:	Sin relieve
Espeor de la fuente:	Normal	Estilo de los bordes:	Todas las páginas
Estilo del fondo:	Transparente	Event Proc Prefix:	Cb_CdFormaCobro_Etiqueta
Font Bold:	No	Fuente en cursiva:	Falso
Fuente subrayada:	Falso	IDDelContextoDe Ayuda:	0
Izquierda:	57	Juego de caracteres para fuentes de texto:	0
Mostrar cuando:	Siempre	Nombre de la fuente:	MS Sans Serif
Nombre:	Cb_CdFormaCobro Etiqueta	Section:	0
Superior:	114	Tamaño de la fuente:	8
Título:	CdFormaCobro	Visible:	Verdadero

Cuadro de texto: Cb_Nombre

Activado:	Verdadero	Alineación del texto:	General
Alto:	300	Ancho de los bordes:	Trazo fino
Ancho:	3840	Autocomprimible:	Falso
Autoextensible:	Falso	Barras de desplazamiento:	Ninguna
Bloqueado:	Falso	Border Line Style:	Sólido
BuscarPorFiltro:	1	Color de los bordes:	0
Color del fondo:	-2147483643	ColorDelTexto:	-2147483640
ColumnHidden:	Falso	ColumnOrder:	Predeterminado
ColumnWidth:	3000	Comportamiento de la tecla Entrar:	Falso
ControlType:	109	Efecto especial:	Bajo relieve
Espeor de la fuente:	Normal		

Cogest.mdb (c) EPA
 Formulario: fp171t17411131FC_FormaCobro

noviembre de 2000
 Página: 2161

Estilo del fondo: Normal	Estilo de los bordes: Primera página
Font Bold: No	Event Proc Prefix: Cb_Nombre
Fuente subrayada: Falso	Fuente en cursiva: Falso
	IDDelContextoDe 0
	Ayuda:
ÍndiceDeTabulación: 1	Izquierda: 1647
n:	
Juego de caracteres para fuentes de texto: 0	Lugares Automático
Mostrar cuando: Siempre	
Nombre: Cb_Nombre	Nombre de la fuente: MS Sans Serif
PermitirAutocorrección: Verdadero	Origen del control: FC_Nombre
Section: 0	PuntoDeTabulación: Verdadero
Tabulación automática: Falso	n:
Visible: Verdadero	Superior: 513
	Tamaño de la fuente: 8
	Alto: 285
Etiqueta: Cb_Nombre Etiqueta	
Alineación del texto: General	Ancho: 810
Ancho de los bordes: Trazo fino	
Border Line Style: Sólido	Color de los bordes: 0
Color del fondo: -2147483633	ColorDelTexto: -2147483630
ControlType: 100	Efecto especial: Sin relieve
Espesor de la fuente: Normal	Estilo de los bordes: Todas las páginas
Estilo del fondo: Transparente	Event Proc Prefix: Cb_Nombre_Etiqueta
Font Bold: No	Fuente en cursiva: Falso
Fuente subrayada: Falso	IDDelContextoDe 0
	Ayuda:
Izquierda: 57	Juego de caracteres para fuentes de texto: 0
	Nombre de la fuente: MS Sans Serif
Mostrar cuando: Siempre	Section: 0
Nombre: Cb_Nombre Etiqueta	Tamaño de la fuente: 8
Superior: 513	Visible: Verdadero
Título: Nombre	
	Al hacer clic: [Event Procedure]
Botón de comando: CerrarVentana	Ancho: 576
Activado: Verdadero	ColorDelTexto: 0
Alto: 576	ControlType: 104
Cancelar: Falso	Event Proc Prefix: CerrarVentana
ControlTipText: Cerrar ventana	
Espesor de la fuente: Normal	Fuente en cursiva: Falso
Font Bold: No	IDDelContextoDe 0
Fuente subrayada: Falso	Ayuda:
Imagen: (mapa de bits)	ÍndiceDeTabulación: 2
	n:
Izquierda: 1973	Juego de caracteres para fuentes de texto: 0
	Nombre de la fuente: MS Sans Serif
Mostrar cuando: Siempre	

Cogest.mdb (c) EPA
 Formulario: fp171t17411131FC_FormaCobro

noviembre de 2000
 Página: 2162

Nombre: CerrarVentana
 Predeterminado: Falso
 Repetición automática: Falso
 Superior: 170
 Título: CerrarVentana
 Visible: Verdadero

PictureType: 0
 PuntoDeTabulación: Verdadero
 Section: 2
 Tamaño de la fuente: 8
 Transparente: Falso

Etiqueta: Etiqueta169

Alineación del texto: Centro
 Ancho de los bordes: Trazo fino
 Border Line Style: Sólido
 Color del fondo: 8388608
 ControlType: 100
 Espesor de la fuente: Negrita
 Estilo del fondo: Normal
 Font Bold: Sí
 Fuente subrayada: Falso

Alto: 790
 Ancho: 3945
 Color de los bordes: 16777215
 ColorDelTexto: 16777215
 Efecto especial: Sin relieve
 Estilo de los bordes: Primera página
 Event Proc Prefix: Etiqueta169
 Fuente en cursiva: Falso
 IDDelContextoDe Ayuda: 0

Izquierda: 796

Juego de caracteres para fuentes de texto: 0

Mostrar cuando: Siempre

Nombre de la fuente: Arial

Nombre: Etiqueta169
 Superior: 0

Section: 1
 Tamaño de la fuente: 28

Título: C O G E S T

Visible: Verdadero

Etiqueta: Etiqueta5

Alineación del texto: General
 Ancho de los bordes: Trazo fino
 Border Line Style: Sólido
 Color del fondo: -2147483633
 ControlType: 100
 Espesor de la fuente: Normal
 Estilo del fondo: Transparente
 Font Bold: No
 Fuente subrayada: Falso

Alto: 285
 Ancho: 735
 Color de los bordes: 0
 ColorDelTexto: -2147483630
 Efecto especial: Sin relieve
 Estilo de los bordes: Todas las páginas
 Event Proc Prefix: Etiqueta5
 Fuente en cursiva: Falso
 IDDelContextoDe Ayuda: 0

Izquierda: 0

Juego de caracteres para fuentes de texto: 0

Mostrar cuando: Siempre

Nombre de la fuente: MS Sans Serif

Nombre: Etiqueta5
 Superior: 0

Section: 2
 Tamaño de la fuente: 8

Título: Texto4:

Visible: Verdadero

Botón de comando: ImprimirFormulario

Activado: Verdadero
 Alto: 576

Al hacer clic: [Event Procedure]
 Ancho: 576

Cogest.mdb (c) EPA
 Formulario: fp171t17411131FC_FormaCobro

noviembre de 2000
 Página: 2163

Cancelar:	Falso	ColorDelTexto:	0
ControlTipText:	Imprimir formulario	ControlType:	104
Espesor de la fuente:	Normal	Event Proc Prefix:	ImprimirFormulario
Font Bold:	No	Fuente en cursiva:	Falso
Fuente subrayada:	Falso	IDDelContextoDe Ayuda:	0
Imagen:	(mapa de bits)	ÍndiceDeTabulación:	6
Izquierda:	3833	Juego de caracteres para fuentes de texto:	0
Mostrar cuando:	Siempre	Nombre de la fuente:	MS Sans Serif
Nombre:	ImprimirFormulario	PictureType:	0
Predeterminado:	Falso	PuntoDeTabulación:	Verdadero
Repetición automática:	Falso	Section:	2
Superior:	170	Tamaño de la fuente:	8
Título:	ImprimirFormulario	Transparente:	Falso
Visible:	Verdadero		

Marco de objeto independiente: OLEIndependiente83

Activación automática:	Doble clic	Activado:	Falso
Alto:	796	Ancho de los bordes:	Trazo fino
Ancho:	796	Bloqueado:	Verdadero
Border Line Style:	Sólido	Clase OLE:	Paint
Clase:	Paint.Picture	Color de los bordes:	16777215
Color del fondo:	16777215	ControlType:	114
Efecto especial:	Sin relieve	Encabezados de columna:	Falso
Estilo de los bordes:	Primera página	Estilo del fondo:	Normal
Event Proc Prefix:	OLEIndependiente83	IDDelContextoDe Ayuda:	0
ÍndiceDeTabulación:	0	Izquierda:	0
Modo de cambiar el tamaño:	Recortar	Mostrar cuando:	Siempre
Nombre:	OLEIndependiente83	Número de columnas:	0
Opciones de actualización:	Automático	PuntoDeTabulación:	Verdadero
Section:	1	Superior:	0
TipoDePresentación:	Falso	TipoOLE:	Incrustado
TipoOLEPermitido:	Ambos	Verbo:	0
Visible:	Verdadero		

Marco de objeto independiente: OLEIndependiente84

Activación automática:	Doble clic	Activado:	Falso
Alto:	796	Ancho de los bordes:	Trazo fino
Ancho:	796	Bloqueado:	Verdadero
Border Line Style:	Sólido	Clase OLE:	Paint
Clase:	Paint.Picture	Color de los bordes:	16777215

Cogest.mdb (c) EPA
 Formulario: fp171t17411131FC_FormaCobro

noviembre de 2000
 Página: 2164

Color del fondo: 16777215
 Efecto especial: Sin relieve
 Estilo de los bordes: Primera página
 Event Proc Prefix: OLEIndependiente84
 ÍndiceDeTabulación: 1
 Modo de cambiar el tamaño: Recortar
 Nombre: OLEIndependiente84
 Opciones de actualización: Automático
 Section: 1
 TipoDePresentación: Falso
 TipoOLEPermitido: Ambos
 Visible: Verdadero
 ControlType: 114
 Encabezados de columna: Falso
 Estilo del fondo: Normal
 IDDelContextoDe Ayuda: 0
 Izquierda: 4741
 Mostrar cuando: Siempre
 Número de columnas: 0
 PuntoDeTabulación: Verdadero
 Superior: 0
 TipoOLE: Incrustado
 Verbo: 0

Botón de comando: RegistroAnterior

Activado: Verdadero
 Alto: 576
 Cancelar: Falso
 ControlTipText: Registro anterior
 Espesor de la fuente: Normal
 Font Bold: No
 Fuente subrayada: Falso
 Imagen: (mapa de bits)
 Izquierda: 113
 Mostrar cuando: Siempre
 Nombre: RegistroAnterior
 Predeterminado: Falso
 Repetición automática: Falso
 Superior: 170
 Título: RegistroAnterior
 Visible: Verdadero
 Al hacer clic: [Event Procedure]
 Ancho: 576
 ColorDelTexto: 0
 ControlType: 104
 Event Proc Prefix: RegistroAnterior
 Fuente en cursiva: Falso
 IDDelContextoDe Ayuda: 0
 ÍndiceDeTabulación: 3
 Juego de caracteres para fuentes de texto: 0
 Nombre de la fuente: MS Sans Serif
 PictureType: 0
 PuntoDeTabulación: Verdadero
 Section: 2
 Tamaño de la fuente: 8
 Transparente: Falso

Botón de comando: RegistroSiguiente

Activado: Verdadero
 Alto: 576
 Cancelar: Falso
 ControlTipText: Registro siguiente
 Espesor de la fuente: Normal
 Font Bold: No
 Fuente subrayada: Falso
 Imagen: (mapa de bits)
 Izquierda: 1043
 Al hacer clic: [Event Procedure]
 Ancho: 576
 ColorDelTexto: 0
 ControlType: 104
 Event Proc Prefix: RegistroSiguiente
 Fuente en cursiva: Falso
 IDDelContextoDe Ayuda: 0
 ÍndiceDeTabulación: 4
 Juego de caracteres para fuentes de texto: 0

Cogest.mdb (c) EPA
 Formulario: fp171t17411131FC_FormaCobro

noviembre de 2000
 Página: 2165

Mostrar cuando:	Siempre	Nombre de la fuente:	MS Sans Serif
Nombre:	RegistroSiguiete	PictureType:	0
Predeterminado:	Falso	PuntoDeTabulación:	Verdadero
Repetición automática:	Falso	Section:	2
Superior:	170	Tamaño de la fuente:	8
Título:	RegistroSiguiete	Transparente:	Falso
Visible:	Verdadero		

Botón de comando: SalirAplicación

Activado:	Verdadero	Al hacer clic:	[Event Procedure]
Alto:	576	Ancho:	576
Cancelar:	Falso	ColorDelTexto:	0
ControlTipText:	SalirAplicación	ControlType:	104
Espesor de la fuente:	Normal	Event Proc Prefix:	SalirAplicación
Font Bold:	No	Fuente en cursiva:	Falso
Fuente subrayada:	Falso	IDDelContextoDe Ayuda:	0

Imagen:	(mapa de bits)	ÍndiceDeTabulación:	1
Izquierda:	2903	Juego de caracteres para fuentes de texto:	0
Mostrar cuando:	Siempre	Nombre de la fuente:	MS Sans Serif
Nombre:	SalirAplicación	PictureType:	0
Predeterminado:	Falso	PuntoDeTabulación:	Verdadero
Repetición automática:	Falso	Section:	2
Superior:	170	Tamaño de la fuente:	8
Título:	SalirAplicación	Transparente:	Falso
Visible:	Verdadero		

Cuadro de texto: Texto4

Activado:	Verdadero	Alineación del texto:	General
Alto:	907	Ancho de los bordes:	Trazo fino
Ancho:	5669	Autocomprimible:	Falso
Autoextensible:	Falso	Barras de desplazamiento:	Ninguna
Bloqueado:	Falso	Border Line Style:	Sólido
BuscarPorFiltro:	1	Color de los bordes:	0
Color del fondo:	13209	ColorDelTexto:	-2147483640
ColumnHidden:	Falso	ColumnOrder:	Predeterminado
ColumnWidth:	Predeterminado	Comportamiento de la tecla Entrar:	Falso
ControlType:	109	Efecto especial:	Bajo relieve
Espesor de la fuente:	Normal	Estilo de los bordes:	Primera página
Estilo del fondo:	Normal	Event Proc Prefix:	Texto4
Font Bold:	No	Fuente en cursiva:	Falso
Fuente subrayada:	Falso	IDDelContextoDe Ayuda:	0
ÍndiceDeTabulación:	0	Izquierda:	0

Cogest.mdb (c) EPA
 Formulario: fp171t17411131FC_FormaCobro

noviembre de 2000
 Página: 2166

Juego de caracteres para fuentes de texto:	0	Lugares	Automático
Mostrar cuando:	Siempre	Nombre de la fuente:	MS Sans Serif
Nombre:	Texto4	PermitirAutocorrección:	Verdadero
PuntoDeTabulación:	Verdadero	Section:	2
Superior:	0	Tabulación automática:	Falso
Tamaño de la fuente:	8	Visible:	Verdadero

Código

```

1 Attribute VB_Name = "Form_fp171t17411131FC_FormaCobro"
2 Attribute VB_Creatable = True
3 Attribute VB_PredeclaredId = True
4 Attribute VB_Exposed = False
5 Option Compare Database
6 Option Explicit
7
8
9
10 Private Sub AbrirConsulta_Click()
11     DoCmd.RunCommand acCmdDatasheetView
12 End Sub
13
14 Private Sub CerrarVentana_Click()
15     DoCmd.Close
16 End Sub
17
18 Private Sub ImprimirFormulario_Click()
19     DoCmd.PrintOut
20 End Sub
21
22 Private Sub RegistroAnterior_Click()
23     DoCmd.GoToRecord , , acPrevious
24 End Sub
25
26 Private Sub RegistroSiguiente_Click()
27     DoCmd.GoToRecord , , acNext
28 End Sub
29
30 Private Sub SalirAplicación_Click()
31     Application.Quit
32 End Sub
33
    
```

Permisos de usuario

admin

Cogest.mdb (c) EPA
Formulario: fp171t17411131FC_FormaCobro

noviembre de 2000
Página: 2167

Permisos de grupo

Admins
Users

Propiedades

ActivarFiltro:	Falso	ActivarOrden:	Falso
Ajuste de tamaño	Verdadero	Allow Updating:	No
AltoDeLaFila:	Predeterminado	AlturaDeFuenteDeHoja	10
AlturaDeLaVentana:	7116	Ancho:	5327
AnchuraDeLaVentana:	9384	Barras de	Ambas
Bloqueos del registro:	Sin bloquear	Botón qué es esto:	Falso
BotónCerrar:	Verdadero	BotonesDeDesplazamie	Verdadero
BotonesMinMax:	3	CentradoAutomático:	Verdadero
Ciclo:	Ninguno	ColorDeLaCuadrículaD	12632256
ComportamientoDeLaC	Ambas	Contar:	35
Cuadro de control:	Verdadero	DatasheetBackColor:	16777215
DatasheetFontName:	Arial	DatasheetForeColor:	0
Diseño a imprimir:	Falso	DistribuciónDeLalmage	Siempre
EfectoDeCeldasDeHoj	Normal	Emergente:	Falso
EspesorDeFuenteDeHo	Normal	Estilo de los bordes:	Ajustable
Fecha de creación:	18/9/00 20.11.22	FrozenColumns:	1
FuenteDeHojaDeDatos	Falso	FuenteDeHojaDeDatos	Falso
HasModule:	Verdadero	IDDelContextoDeAyud	0
Imagen:	(ninguna)	Impresión láser rápida:	Verdadero
InsideHeight:	6552	InsideWidth:	9048
Intervalo de	0	Introducción de datos:	Falso
Línea X:	10	Línea Y:	10
LogicalPageWidth:	9070	Max Button:	Verdadero
Menú contextual:	Verdadero	Min Button:	Verdadero
Modal:	Falso	ModoCambiarTamañoD	Recortar
MosaicoDelmágenes:	Falso	Origen de la paleta:	(Predeterminado)
Origen del registro:	t1741113Ad_Adjudicaciones	Permitir filtros:	Verdadero
Permitir	Verdadero	PermitirAgregar:	Verdadero
PermitirEliminación:	Verdadero	PictureType:	0
Propietario:	admin	Selectores de registro:	Verdadero
SeparadoresDeRegistro	Verdadero	ShowGrid:	Verdadero
TeclaDePresentaciónPr	Falso	TipoRecordset:	Todos los registros
Título:	ADJUDICACIONES	Última actualización:	2/10/00 9.48.45
Visible:	Falso	Vista predeterminada:	Formulario simple
Vistas permitidas:	Ambas		

Objetos

Sección: Detalle

Alto:	4083	Autocomprimible:	Falso
Autoextensible:	Falso	Color del fondo:	-2147483633
Efecto especial:	Sin relieve	En selección:	Falso
Event Proc Prefix:	Detalle	Forzar nueva	Ninguno
		página:	
Mantener juntos:	Falso	Mostrar cuando:	Siempre
Nombre:	Detalle	NuevaFilaOColum	Ninguno
		na:	
Visible:	Verdadero		

Sección: EncabezadoDelFormulario

Alto:	796	Autocomprimible:	Falso
Autoextensible:	Falso	Color del fondo:	-2147483633

Cogest.mdb (c) EPA
Formulario: fp17t174100Ad_Adjudicaciones

noviembre de 2000
Página: 2169

Efecto especial: Sin relieve
Event Proc Prefix: EncabezadoDelFormulario

En selección: Falso
Forzar nueva página: Ninguno

Mantener juntos: Falso
Nombre: EncabezadoDelFormulario

Mostrar cuando: Siempre
NuevaFilaOColumna: Ninguno

Visible: Verdadero

Sección: PieDelFormulario

Alto: 911
Autoextensible: Falso
Efecto especial: Sin relieve
Event Proc Prefix: PieDelFormulario

Autocomprimible: Falso
Color del fondo: -2147483633
En selección: Falso
Forzar nueva página: Ninguno

Mantener juntos: Falso
Nombre: PieDelFormulario

Mostrar cuando: Siempre
NuevaFilaOColumna: Ninguno

Visible: Verdadero

Botón de comando: AbrirConsulta

Activado: Verdadero
Alto: 576
Cancelar: Falso
ControlTipText: AbriConsulta
Espesor de la fuente: Normal
Font Bold: No
Fuente subrayada: Falso

Al hacer clic: [Event Procedure]
Ancho: 576
ColorDelTexto: 0
ControlType: 104
Event Proc Prefix: AbrirConsulta

Imagen: (mapa de bits)

Fuente en cursiva: Falso
IDDelContextoDe Ayuda: 0
ÍndiceDeTabulación: 5

Izquierda: 4420

Juego de caracteres para fuentes de texto: 0
Nombre de la fuente: MS Sans Serif

Mostrar cuando: Siempre

Nombre: AbrirConsulta
Predeterminado: Falso

PictureType: 0
PuntoDeTabulación: Verdadero
Section: 2

Repetición automática: Falso
Superior: 170

Tamaño de la fuente: 8
Transparente: Falso

Título: AbrirConsulta
Visible: Verdadero

Cuadro de texto: Ad_CdAdjudicaciones

Activado: Verdadero

Alineación del texto: General

Alto: 240

Ancho de los bordes: Trazo fino

Ancho: 2901
Autoextensible: Falso

Autocomprimible: Falso
Barras de desplazamiento: Ninguna

Bloqueado: Falso
BuscarPorFiltro: 1

Border Line Style: Sólido
Color de los bordes: 0

Color del fondo: -2147483643
ColumnHidden: Falso
ColumnWidth: Predeterminado

ColorDelTexto: -2147483640
ColumnOrder: Predeterminado
Comportamiento de la tecla Entrar: Falso

ControlType: 109

Efecto especial: Bajo relieve

Cogest.mdb (c) EPA
 Formulario: fp17t174100Ad_Adjudicaciones

noviembre de 2000
 Página: 2170

Espesor de la fuente: Normal
 Estilo del fondo: Normal
 Font Bold: No
 Fuente subrayada: Falso

ÍndiceDeTabulación: 0

Juego de caracteres para fuentes de texto: 0
 Mostrar cuando: Siempre

Nombre: Ad_CdAdjudicaciones
 PermitirAutocorrección: Verdadero
 Section: 0
 Tabulación automática: Falso
 Visible: Verdadero

Cuadro de texto: Ad_Cuantía

Activado: Verdadero

Alto: 240

Ancho: 2901
 Autoextensible: Falso

Bloqueado: Falso
 BuscarPorFiltro: 1

Color del fondo: -2147483643
 ColumnHidden: Falso
 ColumnWidth: Predeterminado

ControlType: 109
 Espesor de la fuente: Normal
 Estilo del fondo: Normal
 Font Bold: No
 Fuente subrayada: Falso

ÍndiceDeTabulación: 6

Juego de caracteres para fuentes de texto: 0
 Mostrar cuando: Siempre

Nombre: Ad_Cuantía
 PermitirAutocorrección: Verdadero
 Section: 0
 Tabulación automática: Falso
 Visible: Verdadero

Cuadro de texto: Ad_Disposición

Activado: Verdadero

Alto: 240

Estilo de los bordes: Primera página
 Event Proc Prefix: Ad_CdAdjudicaciones
 Fuente en cursiva: Falso
 IDDelContextoDe Ayuda: 0
 Izquierda: 2204

Lugares: Automático

Nombre de la fuente: MS Sans Serif
 Origen del control: Ad_CdAdjudicaciones
 PuntoDeTabulación: Verdadero
 Superior: 0
 Tamaño de la fuente: 8

Alineación del texto: General

Ancho de los bordes: Trazo fino

Autocomprimible: Falso
 Barras de desplazamiento: Ninguna

Border Line Style: Sólido
 Color de los bordes: 0

ColorDelTexto: -2147483640
 ColumnOrder: Predeterminado
 Comportamiento de la tecla Entrar: Falso

Efecto especial: Bajo relieve
 Estilo de los bordes: Primera página

Event Proc Prefix: Ad_Cuantía
 Fuente en cursiva: Falso

IDDelContextoDe Ayuda: 0
 Izquierda: 2204

Lugares: Automático

Nombre de la fuente: MS Sans Serif

Origen del control: Ad_Cuantía
 PuntoDeTabulación: Verdadero

Superior: 2041
 Tamaño de la fuente: 8

Alineación del texto: General

Ancho de los bordes: Trazo fino

Cogest.mdb (c) EPA
 Formulario: fp17t174100Ad_Adjudicaciones

noviembre de 2000
 Página: 2171

Ancho: 2901
 Autoextensible: Falso
 Bloqueado: Falso
 BuscarPorFiltro: 1
 Color del fondo: -2147483643
 ColumnHidden: Falso
 ColumnWidth: Predeterminado
 ControlType: 109
 Espesor de la fuente: Normal
 Estilo del fondo: Normal
 Font Bold: No
 Fuente subrayada: Falso

ÍndiceDeTabulación: 9
 Juego de caracteres para fuentes de texto: 0
 Mostrar cuando: Siempre

Nombre: Ad_Disposición
 PermitirAutocorrección: Verdadero
 Section: 0
 Tabulación automática: Falso
 Visible: Verdadero

Cuadro de texto: Ad_Empresa

Activado: Verdadero
 Alto: 240
 Ancho: 2901
 Autoextensible: Falso
 Bloqueado: Falso
 BuscarPorFiltro: 1
 Color del fondo: -2147483643
 ColumnHidden: Falso
 ColumnWidth: Predeterminado
 ControlType: 109
 Espesor de la fuente: Normal
 Estilo del fondo: Normal
 Font Bold: No
 Fuente subrayada: Falso

ÍndiceDeTabulación: 3
 Juego de caracteres para fuentes de texto: 0
 Mostrar cuando: Siempre

Nombre: Ad_Empresa
 PermitirAutocorrección: Verdadero

Autocomprimible: Falso
 Barras de desplazamiento: Ninguna
 Border Line Style: Sólido
 Color de los bordes: 0
 ColorDelTexto: -2147483640
 ColumnOrder: Predeterminado
 Comportamiento de la tecla Entrar: Falso
 Efecto especial: Bajo relieve
 Estilo de los bordes: Primera página
 Event Proc Prefix: Ad_Disposición
 Fuente en cursiva: Falso
 IDDelContextoDe Ayuda: 0
 Izquierda: 2204

Lugares: Automático

Nombre de la fuente: MS Sans Serif
 Origen del control: Ad_Disposición
 PuntoDeTabulación: Verdadero
 Superior: 3062
 Tamaño de la fuente: 8

Alineación del texto: General
 Ancho de los bordes: Trazo fino
 Autocomprimible: Falso
 Barras de desplazamiento: Ninguna
 Border Line Style: Sólido
 Color de los bordes: 0
 ColorDelTexto: -2147483640
 ColumnOrder: Predeterminado
 Comportamiento de la tecla Entrar: Falso
 Efecto especial: Bajo relieve
 Estilo de los bordes: Primera página
 Event Proc Prefix: Ad_Empresa
 Fuente en cursiva: Falso
 IDDelContextoDe Ayuda: 0
 Izquierda: 2204

Lugares: Automático

Nombre de la fuente: MS Sans Serif
 Origen del control: Ad_Empresa

Cogest.mdb (c) EPA
 Formulario: fp17t174100Ad_Adjudicaciones

noviembre de 2000
 Página: 2172

ción: PuntoDeTabulación: Verdadero
 Section: 0
 Tabulación automática: Falso
 Visible: Verdadero

Cuadro de texto: Ad_Fecha

Activado: Verdadero

Alto: 240

Ancho: 2901
 Autoextensible: Falso

Bloqueado: Falso
 BuscarPorFiltro: 1

Color del fondo: -2147483643
 ColumnHidden: Falso
 ColumnWidth: Predeterminado

ControlType: 109
 Espesor de la fuente: Normal

Estilo del fondo: Normal
 Font Bold: No
 Fuente en cursiva: Falso
 IDDelContextoDe: 0
 Ayuda:
 Izquierda: 2204

Lugares Automático
 Nombre de la fuente: MS Sans Serif

Origen del control: Ad_Fecha

PuntoDeTabulación: Verdadero

Superior: 681

Tamaño de la fuente: 8

Cuadro de texto: Ad_IdAval

Activado: Verdadero

Alto: 240

Ancho: 2901
 Autoextensible: Falso

Bloqueado: Falso
 BuscarPorFiltro: 1

Color del fondo: -2147483643
 ColumnHidden: Falso
 ColumnWidth: Predeterminado

ControlType: 109
 Espesor de la fuente: Normal

Alineación del texto: General

Ancho de los bordes: Trazo fino

Autocomprimible: Falso
 Barras de desplazamiento: Ninguna

Border Line Style: Sólido
 Color de los bordes: 0

ColorDelTexto: -2147483640
 ColumnOrder: Predeterminado
 Comportamiento de la tecla Entrar: Falso

Efecto especial: Bajo relieve
 Estilo de los bordes: Primera página

Event Proc Prefix: Ad_Fecha
 Formato: Short Date
 Fuente subrayada: Falso
 ÍndiceDeTabulación: 2

Juego de caracteres para fuentes de texto: 0

Mostrar cuando: Siempre
 Nombre: Ad_Fecha

PermitirAutocorrección: Verdadero

Section: 0

Tabulación automática: Falso

Visible: Verdadero

Alineación del texto: General

Ancho de los bordes: Trazo fino

Autocomprimible: Falso
 Barras de desplazamiento: Ninguna

Border Line Style: Sólido
 Color de los bordes: 0

ColorDelTexto: -2147483640
 ColumnOrder: Predeterminado
 Comportamiento de la tecla Entrar: Falso

Efecto especial: Bajo relieve
 Estilo de los bordes: Primera página

Cogest.mdb (c) EPA
 Formulario: fp17t174100Ad_Adjudicaciones

noviembre de 2000
 Página: 2173

Estilo del fondo: Normal
 Font Bold: No
 Fuente en cursiva: Falso
 IDDelContextoDe 0
 Ayuda:
 Izquierda: 2204

Lugares 3
 Nombre de la fuente: MS Sans Serif
 Origen del control: Ad_IdAval

PuntoDeTabulación: Verdadero
 n:
 Superior: 3402

Tamaño de la fuente: 8

Event Proc Prefix: Ad_IdAval
 Formato: General Number
 Fuente subrayada: Falso
 ÍndiceDeTabulación: 10
 n:
 Juego de caracteres para fuentes de texto: 0
 Mostrar cuando: Siempre
 Nombre: Ad_IdAval

PermitirAutocorrección: Verdadero
 Section: 0

Tabulación automática: Falso
 Visible: Verdadero

Cuadro de texto: Ad_IdFormaCobro

Activado: Verdadero
 Alto: 240
 Ancho: 2901
 Autoextensible: Falso
 Bloqueado: Falso
 BuscarPorFiltro: 1
 Color del fondo: -2147483643
 ColumnHidden: Falso
 ColumnWidth: 1890

ControlType: 109
 Espesor de la fuente: Normal
 Estilo del fondo: Normal
 Font Bold: No
 Fuente subrayada: Falso

ÍndiceDeTabulación: 7
 n:

Juego de caracteres para fuentes de texto: 0
 Mostrar cuando: Siempre

Nombre: Ad_IdFormaCobro
 PermitirAutocorrección: Verdadero
 Section: 0
 Tabulación automática: Falso
 Visible: Verdadero

Cuadro de texto: Ad_IdPlicas

Activado: Verdadero
 Alto: 240
 Ancho: 2901

Alineación del texto: General
 Ancho de los bordes: Trazo fino
 Autocomprimible: Falso
 Barras de desplazamiento: Ninguna
 Border Line Style: Sólido
 Color de los bordes: 0
 ColorDelTexto: -2147483640
 ColumnOrder: Predeterminado
 Comportamiento de la tecla Entrar: Falso
 Efecto especial: Bajo relieve
 Estilo de los bordes: Primera página
 Event Proc Prefix: Ad_IdFormaCobro
 Fuente en cursiva: Falso
 IDDelContextoDe 0
 Ayuda:
 Izquierda: 2204

Lugares Automático

Nombre de la fuente: MS Sans Serif
 Origen del control: Ad_IdFormaCobro
 PuntoDeTabulación: Verdadero
 n:
 Superior: 2381
 Tamaño de la fuente: 8

Alineación del texto: General
 Ancho de los bordes: Trazo fino
 Autocomprimible: Falso

Cogest.mdb (c) EPA
 Formulario: fp17t174100Ad_Adjudicaciones

noviembre de 2000
 Página: 2174

Autoextensible: Falso	Barras de desplazamiento: Ninguna
Bloqueado: Falso	Border Line Style: Sólido
BuscarPorFiltro: 1	Color de los bordes: 0
Color del fondo: -2147483643	ColorDelTexto: -2147483640
ColumnHidden: Falso	ColumnOrder: Predeterminado
ColumnWidth: Predeterminado	Comportamiento de la tecla Entrar: Falso
ControlType: 109	Efecto especial: Bajo relieve
Espesor de la fuente: Normal	Estilo de los bordes: Primera página
Estilo del fondo: Normal	Event Proc Prefix: Ad_IdPlicas
Font Bold: No	Fuente en cursiva: Falso
Fuente subrayada: Falso	IDDelContextoDe Ayuda: 0
ÍndiceDeTabulación n: 8	Izquierda: 2204
Juego de caracteres para fuentes de texto: 0	Lugares: Automático
Mostrar cuando: Siempre	Nombre de la fuente: MS Sans Serif
Nombre: Ad_IdPlicas	Origen del control: Ad_IdPlicas
PermitirAutocorrección: Verdadero	PuntoDeTabulación n: Verdadero
Section: 0	Superior: 2721
Tabulación automática: Falso	Tamaño de la fuente: 8
Visible: Verdadero	
Cuadro de texto: Ad_IdTipoAdjudicación	
Activado: Verdadero	Alineación del texto: General
Alto: 240	Ancho de los bordes: Trazo fino
Ancho: 2901	Autocomprimible: Falso
Autoextensible: Falso	Barras de desplazamiento: Ninguna
Bloqueado: Falso	Border Line Style: Sólido
BuscarPorFiltro: 1	Color de los bordes: 0
Color del fondo: -2147483643	ColorDelTexto: -2147483640
ColumnHidden: Falso	ColumnOrder: Predeterminado
ColumnWidth: Predeterminado	Comportamiento de la tecla Entrar: Falso
ControlType: 109	Efecto especial: Bajo relieve
Espesor de la fuente: Normal	Estilo de los bordes: Primera página
Estilo del fondo: Normal	Event Proc Prefix: Ad_IdTipoAdjudicación
Font Bold: No	Fuente en cursiva: Falso
Fuente subrayada: Falso	IDDelContextoDe Ayuda: 0
ÍndiceDeTabulación n: 4	Izquierda: 2204
Juego de caracteres para fuentes de texto: 0	Lugares: Automático
Mostrar cuando: Siempre	Nombre de la fuente: MS Sans Serif
Nombre: Ad_IdTipoAdjudicación	Origen del control: Ad_IdTipoAdjudicación
PermitirAutocorrección: Verdadero	PuntoDeTabulación n: Verdadero

Cogest.mdb (c) EPA
 Formulario: fp17t174100Ad_Adjudicaciones

noviembre de 2000
 Página: 2175

Section: 0
 Tabulación automática: Falso
 Visible: Verdadero

Superior: 1361
 Tamaño de la fuente: 8

Cuadro de texto: Ad_Imput

Activado: Verdadero
 Alto: 240
 Ancho: 2901
 Autoextensible: Falso
 Bloqueado: Falso
 BuscarPorFiltro: 1
 Color del fondo: -2147483643
 ColumnHidden: Falso
 ColumnWidth: Predeterminado

Alineación del texto: General
 Ancho de los bordes: Trazo fino
 Autocomprimible: Falso
 Barras de desplazamiento: Ninguna
 Border Line Style: Sólido
 Color de los bordes: 0
 ColorDelTexto: -2147483640
 ColumnOrder: Predeterminado
 Comportamiento de la tecla Entrar: Falso
 Efecto especial: Bajo relieve
 Estilo de los bordes: Primera página
 Event Proc Prefix: Ad_Imput
 Formato: Short Date
 Fuente subrayada: Falso
 ÍndiceDeTabulación: 1
 Juego de caracteres para fuentes de texto: 0
 Mostrar cuando: Siempre
 Nombre: Ad_Imput

ControlType: 109
 Espesor de la fuente: Normal
 Estilo del fondo: Normal
 Font Bold: No
 Fuente en cursiva: Falso
 IDDelContextoDe Ayuda: 0
 Izquierda: 2204

PermitirAutocorrección: Verdadero
 Section: 0

Lugares Automático
 Nombre de la fuente: MS Sans Serif
 Origen del control: Ad_Imput

PuntoDeTabulación: Verdadero
 Superior: 340

Tabulación automática: Falso
 Visible: Verdadero

Tamaño de la fuente: 8

Cuadro de texto: Ad_Notas

Activado: Verdadero
 Alto: 240
 Ancho: 2901
 Autoextensible: Falso
 Bloqueado: Falso
 BuscarPorFiltro: 1
 Color del fondo: -2147483643
 ColumnHidden: Falso
 ColumnWidth: Predeterminado

Alineación del texto: General
 Ancho de los bordes: Trazo fino
 Autocomprimible: Falso
 Barras de desplazamiento: Ninguna
 Border Line Style: Sólido
 Color de los bordes: 0
 ColorDelTexto: -2147483640
 ColumnOrder: Predeterminado
 Comportamiento de la tecla Entrar: Falso
 Efecto especial: Bajo relieve
 Estilo de los bordes: Primera página
 Event Proc Prefix: Ad_Notas
 Fuente en cursiva: Falso

ControlType: 109
 Espesor de la fuente: Normal
 Estilo del fondo: Normal
 Font Bold: No

Cogest.mdb (c) EPA
 Formulario: fp17t174100Ad_Adjudicaciones

noviembre de 2000
 Página: 2176

Fuente subrayada: Falso

IDDelContextoDe 0

ÍndiceDeTabulació n: 11

Ayuda:
 Izquierda: 2204

Juego de caracteres para fuentes de texto: 0

Lugares Automático

Mostrar cuando: Siempre

Nombre de la fuente: MS Sans Serif

Nombre: Ad_Notas
 PermitirAutocorrección: Verdadero

Origen del control: Ad_Notas
 PuntoDeTabulación: Verdadero

Section: 0
 Tabulación automática: Falso

Superior: 3742
 Tamaño de la fuente: 8

Visible: Verdadero

Cuadro de texto: Ad_Tiempo

Activado: Verdadero

Alineación del texto: General

Alto: 240

Ancho de los bordes: Trazo fino

Ancho: 2901
 Autoextensible: Falso

Autocomprimible: Falso
 Barras de desplazamiento: Ninguna

Bloqueado: Falso
 BuscarPorFiltro: 1

Border Line Style: Sólido
 Color de los bordes: 0

Color del fondo: -2147483643
 ColumnHidden: Falso
 ColumnWidth: Predeterminado

ColorDelTexto: -2147483640
 ColumnOrder: Predeterminado
 Comportamiento de la tecla Entrar: Falso

ControlType: 109
 Espesor de la fuente: Normal

Efecto especial: Bajo relieve
 Estilo de los bordes: Primera página

Estilo del fondo: Normal
 Font Bold: No

Event Proc Prefix: Ad_Tiempo
 Fuente en cursiva: Falso

Fuente subrayada: Falso

IDDelContextoDe 0
 Ayuda:

ÍndiceDeTabulació n: 5

Izquierda: 2204

Juego de caracteres para fuentes de texto: 0

Lugares Automático

Mostrar cuando: Siempre

Nombre de la fuente: MS Sans Serif

Nombre: Ad_Tiempo
 PermitirAutocorrección: Verdadero

Origen del control: Ad_Tiempo
 PuntoDeTabulación: Verdadero

Section: 0
 Tabulación automática: Falso

Superior: 1701
 Tamaño de la fuente: 8

Visible: Verdadero

Botón de comando: CerrarVentana

Activado: Verdadero

Al hacer clic: [Event Procedure]

Alto: 576

Ancho: 576

Cancelar: Falso

ColorDelTexto: 0

ControlTipText: Cerrar ventana

ControlType: 104

Espesor de la fuente: Normal

Event Proc Prefix: CerrarVentana

Font Bold: No

Fuente en cursiva: Falso

Fuente subrayada: Falso

IDDelContextoDe 0

Cogest.mdb (c) EPA
 Formulario: fp17t174100Ad_Adjudicaciones

noviembre de 2000
 Página: 2177

Ayuda:
 ÍndiceDeTabulació n: 2
 Juego de caracteres para fuentes de texto: 0
 Nombre de la fuente: MS Sans Serif
 PictureType: 0
 PuntoDeTabulació n: Verdadero
 Section: 2
 Tamaño de la fuente: 8
 Transparente: Falso

Imagen: (mapa de bits)
 Izquierda: 1972
 Mostrar cuando: Siempre
 Nombre: CerrarVentana
 Predeterminado: Falso
 Repetición automática: Falso
 Superior: 170
 Título: CerrarVentana
 Visible: Verdadero

Etiqueta: Etiqueta169

Alineación del texto: Centro
 Ancho de los bordes: Trazo fino
 Border Line Style: Sólido
 Color del fondo: 8388608
 ControlType: 100
 Espesor de la fuente: Negrita
 Estilo del fondo: Normal
 Font Bold: Sí
 Fuente subrayada: Falso

Alto: 790
 Ancho: 3804
 Color de los bordes: 16777215
 ColorDelTexto: 16777215
 Efecto especial: Sin relieve
 Estilo de los bordes: Primera página
 Event Proc Prefix: Etiqueta169
 Fuente en cursiva: Falso
 IDDelContextoDe Ayuda: 0

Izquierda: 792

Juego de caracteres para fuentes de texto: 0

Mostrar cuando: Siempre

Nombre de la fuente: Arial

Nombre: Etiqueta169
 Superior: 0

Section: 1
 Tamaño de la fuente: 28

Título: C O G E S T

Visible: Verdadero

Etiqueta: Etiqueta18

Alineación del texto: General
 Ancho de los bordes: Trazo fino
 Border Line Style: Sólido
 Color del fondo: -2147483633
 ControlType: 100
 Espesor de la fuente: Normal
 Estilo del fondo: Transparente
 Font Bold: No
 Fuente subrayada: Falso

Alto: 285
 Ancho: 1740
 Color de los bordes: 0
 ColorDelTexto: -2147483630
 Efecto especial: Sin relieve
 Estilo de los bordes: Todas las páginas
 Event Proc Prefix: Etiqueta18
 Fuente en cursiva: Falso
 IDDelContextoDe Ayuda: 0

Izquierda: 113

Juego de caracteres para fuentes de texto: 0

Mostrar cuando: Siempre

Nombre de la fuente: MS Sans Serif

Nombre: Etiqueta18
 Superior: 0

Section: 0
 Tamaño de la fuente: 8

Visible:	Verdadero	Título:	CdAdjudicaciones:
Etiqueta: Etiqueta19			
Alineación del texto:	General	Alto:	285
Ancho de los bordes:	Trazo fino	Ancho:	870
Border Line Style:	Sólido	Color de los bordes:	0
Color del fondo:	-2147483633	ColorDelTexto:	-2147483630
ControlType:	100	Efecto especial:	Sin relieve
Espesor de la fuente:	Normal	Estilo de los bordes:	Todas las páginas
Estilo del fondo:	Transparente	Event Proc Prefix:	Etiqueta19
Font Bold:	No	Fuente en cursiva:	Falso
Fuente subrayada:	Falso	IDDelContextoDe Ayuda:	0
Izquierda:	113	Juego de caracteres para fuentes de texto:	0
Mostrar cuando:	Siempre	Nombre de la fuente:	MS Sans Serif
Nombre:	Etiqueta19	Section:	0
Superior:	340	Tamaño de la fuente:	8
Título:	Imput:	Visible:	Verdadero
Etiqueta: Etiqueta20			
Alineación del texto:	General	Alto:	285
Ancho de los bordes:	Trazo fino	Ancho:	855
Border Line Style:	Sólido	Color de los bordes:	0
Color del fondo:	-2147483633	ColorDelTexto:	-2147483630
ControlType:	100	Efecto especial:	Sin relieve
Espesor de la fuente:	Normal	Estilo de los bordes:	Todas las páginas
Estilo del fondo:	Transparente	Event Proc Prefix:	Etiqueta20
Font Bold:	No	Fuente en cursiva:	Falso
Fuente subrayada:	Falso	IDDelContextoDe Ayuda:	0
Izquierda:	113	Juego de caracteres para fuentes de texto:	0
Mostrar cuando:	Siempre	Nombre de la fuente:	MS Sans Serif
Nombre:	Etiqueta20	Section:	0
Superior:	681	Tamaño de la fuente:	8
Título:	Fecha:	Visible:	Verdadero
Etiqueta: Etiqueta21			
Alineación del texto:	General	Alto:	285
Ancho de los bordes:	Trazo fino	Ancho:	1095
Border Line Style:	Sólido	Color de los bordes:	0
Color del fondo:	-2147483633	ColorDelTexto:	-2147483630
ControlType:	100	Efecto especial:	Sin relieve
Espesor de la fuente:	Normal		

Estilo del fondo:	Transparente	Estilo de los bordes:	Todas las páginas
Font Bold:	No	Event Proc Prefix:	Etiqueta21
Fuente subrayada:	Falso	Fuente en cursiva:	Falso
Izquierda:	113	IDDelContextoDe	0
Mostrar cuando:	Siempre	Ayuda:	
Nombre:	Etiqueta21	Juego de caracteres para fuentes de texto:	0
Superior:	1021	Nombre de la fuente:	MS Sans Serif
Título:	Empresa:	Section:	0
		Tamaño de la fuente:	8
		Visible:	Verdadero

Etiqueta: Etiqueta22

Alineación del texto:	General	Alto:	285
Ancho de los bordes:	Trazo fino	Ancho:	1860
Border Line Style:	Sólido	Color de los bordes:	0
Color del fondo:	-2147483633	ColorDelTexto:	-2147483630
ControlType:	100	Efecto especial:	Sin relieve
Espesor de la fuente:	Normal	Estilo de los bordes:	Todas las páginas
Estilo del fondo:	Transparente	Event Proc Prefix:	Etiqueta22
Font Bold:	No	Fuente en cursiva:	Falso
Fuente subrayada:	Falso	IDDelContextoDe	0
Izquierda:	113	Ayuda:	
Mostrar cuando:	Siempre	Juego de caracteres para fuentes de texto:	0
Nombre:	Etiqueta22	Nombre de la fuente:	MS Sans Serif
Superior:	1361	Section:	0
Título:	IdTipoAdjudicación:	Tamaño de la fuente:	8
		Visible:	Verdadero

Etiqueta: Etiqueta23

Alineación del texto:	General	Alto:	285
Ancho de los bordes:	Trazo fino	Ancho:	990
Border Line Style:	Sólido	Color de los bordes:	0
Color del fondo:	-2147483633	ColorDelTexto:	-2147483630
ControlType:	100	Efecto especial:	Sin relieve
Espesor de la fuente:	Normal	Estilo de los bordes:	Todas las páginas
Estilo del fondo:	Transparente	Event Proc Prefix:	Etiqueta23
Font Bold:	No	Fuente en cursiva:	Falso
Fuente subrayada:	Falso	IDDelContextoDe	0
Izquierda:	113	Ayuda:	
Mostrar cuando:	Siempre	Juego de caracteres para fuentes de texto:	0
Nombre:	Etiqueta23	Nombre de la fuente:	MS Sans Serif
Superior:	1701	Section:	0
		Tamaño de la fuente:	8

Visible:	Verdadero	Título:	Tiempo:
Etiqueta: Etiqueta24			
Alineación del texto:	General	Alto:	285
Ancho de los bordes:	Trazo fino	Ancho:	975
Border Line Style:	Sólido	Color de los bordes:	0
Color del fondo:	-2147483633	ColorDelTexto:	-2147483630
ControlType:	100	Efecto especial:	Sin relieve
Espesor de la fuente:	Normal	Estilo de los bordes:	Todas las páginas
Estilo del fondo:	Transparente	Event Proc Prefix:	Etiqueta24
Font Bold:	No	Fuente en cursiva:	Falso
Fuente subrayada:	Falso	IDDelContextoDe Ayuda:	0
Izquierda:	113	Juego de caracteres para fuentes de texto:	0
Mostrar cuando:	Siempre	Nombre de la fuente:	MS Sans Serif
Nombre:	Etiqueta24	Section:	0
Superior:	2041	Tamaño de la fuente:	8
Título:	Cuantía:	Visible:	Verdadero
Etiqueta: Etiqueta25			
Alineación del texto:	General	Alto:	285
Ancho de los bordes:	Trazo fino	Ancho:	1485
Border Line Style:	Sólido	Color de los bordes:	0
Color del fondo:	-2147483633	ColorDelTexto:	-2147483630
ControlType:	100	Efecto especial:	Sin relieve
Espesor de la fuente:	Normal	Estilo de los bordes:	Todas las páginas
Estilo del fondo:	Transparente	Event Proc Prefix:	Etiqueta25
Font Bold:	No	Fuente en cursiva:	Falso
Fuente subrayada:	Falso	IDDelContextoDe Ayuda:	0
Izquierda:	113	Juego de caracteres para fuentes de texto:	0
Mostrar cuando:	Siempre	Nombre de la fuente:	MS Sans Serif
Nombre:	Etiqueta25	Section:	0
Superior:	2381	Tamaño de la fuente:	8
Título:	IdFormaCobro:	Visible:	Verdadero
Etiqueta: Etiqueta26			
Alineación del texto:	General	Alto:	285
Ancho de los bordes:	Trazo fino	Ancho:	1035
Border Line Style:	Sólido	Color de los bordes:	0
Color del fondo:	-2147483633	ColorDelTexto:	-2147483630
ControlType:	100	Efecto especial:	Sin relieve
Espesor de la fuente:	Normal		

Estilo del fondo:	Transparente	Estilo de los bordes:	Todas las páginas
Font Bold:	No	Event Proc Prefix:	Etiqueta26
Fuente subrayada:	Falso	Fuente en cursiva:	Falso
Izquierda:	113	IDDelContextoDe	0
Mostrar cuando:	Siempre	Ayuda:	
Nombre:	Etiqueta26	Juego de caracteres para fuentes de texto:	0
Superior:	2721	Nombre de la fuente:	MS Sans Serif
Título:	IdPlicas:	Section:	0
		Tamaño de la fuente:	8
		Visible:	Verdadero

Etiqueta: Etiqueta27

Alineación del texto:	General	Alto:	285
Ancho de los bordes:	Trazo fino	Ancho:	1305
Border Line Style:	Sólido	Color de los bordes:	0
Color del fondo:	-2147483633	ColorDelTexto:	-2147483630
ControlType:	100	Efecto especial:	Sin relieve
Espesor de la fuente:	Normal	Estilo de los bordes:	Todas las páginas
Estilo del fondo:	Transparente	Event Proc Prefix:	Etiqueta27
Font Bold:	No	Fuente en cursiva:	Falso
Fuente subrayada:	Falso	IDDelContextoDe	0
Izquierda:	113	Ayuda:	
Mostrar cuando:	Siempre	Juego de caracteres para fuentes de texto:	0
Nombre:	Etiqueta27	Nombre de la fuente:	MS Sans Serif
Superior:	3062	Section:	0
Título:	Disposición:	Tamaño de la fuente:	8
		Visible:	Verdadero

Etiqueta: Etiqueta28

Alineación del texto:	General	Alto:	285
Ancho de los bordes:	Trazo fino	Ancho:	870
Border Line Style:	Sólido	Color de los bordes:	0
Color del fondo:	-2147483633	ColorDelTexto:	-2147483630
ControlType:	100	Efecto especial:	Sin relieve
Espesor de la fuente:	Normal	Estilo de los bordes:	Todas las páginas
Estilo del fondo:	Transparente	Event Proc Prefix:	Etiqueta28
Font Bold:	No	Fuente en cursiva:	Falso
Fuente subrayada:	Falso	IDDelContextoDe	0
Izquierda:	113	Ayuda:	
Mostrar cuando:	Siempre	Juego de caracteres para fuentes de texto:	0
Nombre:	Etiqueta28	Nombre de la fuente:	MS Sans Serif
Superior:	3402	Section:	0
		Tamaño de la fuente:	8

Visible:	Verdadero	Título:	IdAval:
Etiqueta: Etiqueta29		Alto:	285
Alineación del texto:	General	Ancho:	855
Ancho de los bordes:	Trazo fino	Color de los bordes:	0
Border Line Style:	Sólido	ColorDelTexto:	-2147483630
Color del fondo:	-2147483633	Efecto especial:	Sin relieve
ControlType:	100	Estilo de los bordes:	Todas las páginas
Espesor de la fuente:	Normal	Event Proc Prefix:	Etiqueta29
Estilo del fondo:	Transparente	Fuente en cursiva:	Falso
Font Bold:	No	IDDelContextoDe Ayuda:	0
Fuente subrayada:	Falso	Juego de caracteres para fuentes de texto:	0
Izquierda:	113	Nombre de la fuente:	MS Sans Serif
Mostrar cuando:	Siempre	Section:	0
Nombre:	Etiqueta29	Tamaño de la fuente:	8
Superior:	3742	Visible:	Verdadero
Título:	Notas:	Alto:	285
Etiqueta: Etiqueta93		Ancho:	765
Alineación del texto:	General	Color de los bordes:	0
Ancho de los bordes:	Trazo fino	ColorDelTexto:	-2147483630
Border Line Style:	Sólido	Efecto especial:	Sin relieve
Color del fondo:	-2147483633	Estilo de los bordes:	Todas las páginas
ControlType:	100	Event Proc Prefix:	Etiqueta93
Espesor de la fuente:	Normal	Fuente en cursiva:	Falso
Estilo del fondo:	Transparente	IDDelContextoDe Ayuda:	0
Font Bold:	No	Juego de caracteres para fuentes de texto:	0
Fuente subrayada:	Falso	Nombre de la fuente:	MS Sans Serif
Izquierda:	0	Section:	2
Mostrar cuando:	Siempre	Tamaño de la fuente:	8
Nombre:	Etiqueta93	Visible:	Verdadero
Superior:	60	Al hacer clic:	[Event Procedure]
Título:	Texto92:	Ancho:	576
Botón de comando: ImprimirFormulario		ColorDelTexto:	0
Activado:	Verdadero	ControlType:	104
Alto:	576	Event Proc Prefix:	ImprimirFormulario
Cancelar:	Falso	Fuente en cursiva:	Falso
ControlTipText:	Imprimir formulario	IDDelContextoDe Ayuda:	0
Espesor de la fuente:	Normal		
Font Bold:	No		
Fuente subrayada:	Falso		

Cogest.mdb (c) EPA
 Formulario: fp17t174100Ad_Adjudicaciones

noviembre de 2000
 Página: 2183

Imagen:	(mapa de bits)	ÍndiceDeTabulació n:	6
Izquierda:	3604	Juego de caracteres para fuentes de texto:	0
Mostrar cuando:	Siempre	Nombre de la fuente:	MS Sans Serif
Nombre:	ImprimirFormulario	PictureType:	0
Predeterminado:	Falso	PuntoDeTabulació n:	Verdadero
Repetición automática:	Falso	Section:	2
Superior:	170	Tamaño de la fuente:	8
Título:	ImprimirFormulario	Transparente:	Falso
Visible:	Verdadero		

Marco de objeto independiente: OLEIndependiente83

Activación automática:	Doble clic	Activado:	Falso
Alto:	796	Ancho de los bordes:	Trazo fino
Ancho:	796	Bloqueado:	Verdadero
Border Line Style:	Sólido	Clase OLE:	Paint
Clase:	Paint.Picture	Color de los bordes:	16777215
Color del fondo:	16777215	ControlType:	114
Efecto especial:	Sin relieve	Encabezados de columna:	Falso
Estilo de los bordes:	Primera página	Estilo del fondo:	Normal
Event Proc Prefix:	OLEIndependiente83	IDDelContextoDe Ayuda:	0
ÍndiceDeTabulació n:	0	Izquierda:	0
Modo de cambiar el tamaño:	Recortar	Mostrar cuando:	Siempre
Nombre:	OLEIndependiente83	Número de columnas:	0
Opciones de actualización:	Automático	PuntoDeTabulació n:	Verdadero
Section:	1	Superior:	0
TipoDePresentació n:	Falso	TipoOLE:	Incrustado
TipoOLEPermitido:	Ambos	Verbo:	0
Visible:	Verdadero		

Marco de objeto independiente: OLEIndependiente84

Activación automática:	Doble clic	Activado:	Falso
Alto:	796	Ancho de los bordes:	Trazo fino
Ancho:	796	Bloqueado:	Verdadero
Border Line Style:	Sólido	Clase OLE:	Paint
Clase:	Paint.Picture	Color de los bordes:	16777215
Color del fondo:	16777215	ControlType:	114
Efecto especial:	Sin relieve	Encabezados de columna:	Falso
Estilo de los bordes:	Primera página	Estilo del fondo:	Normal
Event Proc Prefix:	OLEIndependiente84	IDDelContextoDe Ayuda:	0

Cogest.mdb (c) EPA
 Formulario: fp17t174100Ad_Adjudicaciones

noviembre de 2000
 Página: 2184

ÍndiceDeTabulació n: 1
 Modo de cambiar el tamaño: Recortar
 Nombre: OLEIndependiente84
 Opciones de actualización: Automático
 Section: 1
 TipoDePresentació n: Falso
 TipoOLEPermitido: Ambos
 Visible: Verdadero

Izquierda: 4529
 Mostrar cuando: Siempre
 Número de columnas: 0
 PuntoDeTabulació n: Verdadero
 Superior: 0
 TipoOLE: Incrustado
 Verbo: 0

Botón de comando: RegistroAnterior

Activado: Verdadero
 Alto: 576
 Cancelar: Falso
 ControlTipText: Registro anterior
 Espesor de la fuente: Normal
 Font Bold: No
 Fuente subrayada: Falso
 Imagen: (mapa de bits)
 Izquierda: 340
 Mostrar cuando: Siempre
 Nombre: RegistroAnterior
 Predeterminado: Falso
 Repetición automática: Falso
 Superior: 170
 Título: RegistroAnterior
 Visible: Verdadero

Al hacer clic: [Event Procedure]
 Ancho: 576
 ColorDelTexto: 0
 ControlType: 104
 Event Proc Prefix: RegistroAnterior
 Fuente en cursiva: Falso
 IDDelContextoDe Ayuda: 0
 ÍndiceDeTabulació n: 3
 Juego de caracteres para fuentes de texto: MS Sans Serif
 Nombre de la fuente: MS Sans Serif
 PictureType: 0
 PuntoDeTabulació n: Verdadero
 Section: 2
 Tamaño de la fuente: 8
 Transparente: Falso

Botón de comando: RegistroSiguiete

Activado: Verdadero
 Alto: 576
 Cancelar: Falso
 ControlTipText: Registro siguiente
 Espesor de la fuente: Normal
 Font Bold: No
 Fuente subrayada: Falso
 Imagen: (mapa de bits)
 Izquierda: 1156
 Mostrar cuando: Siempre
 Nombre: RegistroSiguiete
 Predeterminado: Falso
 Repetición automática: Falso

Al hacer clic: [Event Procedure]
 Ancho: 576
 ColorDelTexto: 0
 ControlType: 104
 Event Proc Prefix: RegistroSiguiete
 Fuente en cursiva: Falso
 IDDelContextoDe Ayuda: 0
 ÍndiceDeTabulació n: 4
 Juego de caracteres para fuentes de texto: MS Sans Serif
 Nombre de la fuente: MS Sans Serif
 PictureType: 0
 PuntoDeTabulació n: Verdadero
 Section: 2

Cogest.mdb (c) EPA
 Formulario: fp17t174100Ad_Adjudicaciones

noviembre de 2000
 Página: 2185

Superior: 170
 Título: RegistroSiguiente
 Visible: Verdadero
 Tamaño de la fuente: 8
 Transparente: Falso

Botón de comando: SalirAplicación

Activado: Verdadero
 Alto: 576
 Cancelar: Falso
 ControlTipText: SalirAplicación
 Espesor de la fuente: Normal
 Font Bold: No
 Fuente subrayada: Falso
 Al hacer clic: [Event Procedure]
 Ancho: 576
 ColorDelTexto: 0
 ControlType: 104
 Event Proc Prefix: SalirAplicación
 Fuente en cursiva: Falso
 IDDelContextoDe Ayuda: 0

Imagen: (mapa de bits)
 Izquierda: 2788
 Mostrar cuando: Siempre
 ÍndiceDeTabulación: 1
 Juego de caracteres para fuentes de texto: 0
 Nombre de la fuente: MS Sans Serif

Nombre: SalirAplicación
 Predeterminado: Falso
 Repetición automática: Falso
 Superior: 170
 Título: SalirAplicación
 Visible: Verdadero
 PictureType: 0
 PuntoDeTabulación: Verdadero
 Section: 2
 Tamaño de la fuente: 8
 Transparente: Falso

Cuadro de texto: Texto92

Activado: Verdadero
 Alto: 911
 Ancho: 5271
 Autoextensible: Falso
 Bloqueado: Falso
 BuscarPorFiltro: 1
 Color del fondo: 13209
 ColumnHidden: Falso
 ColumnWidth: Predeterminado
 ControlType: 109
 Espesor de la fuente: Normal
 Estilo del fondo: Normal
 Font Bold: No
 Fuente subrayada: Falso
 Alineación del texto: General
 Ancho de los bordes: Trazo fino
 Autocomprimible: Falso
 Barras de desplazamiento: Ninguna
 Border Line Style: Sólido
 Color de los bordes: 0
 ColorDelTexto: -2147483640
 ColumnOrder: Predeterminado
 Comportamiento de la tecla Entrar: Falso
 Efecto especial: Bajo relieve
 Estilo de los bordes: Primera página
 Event Proc Prefix: Texto92
 Fuente en cursiva: Falso
 IDDelContextoDe Ayuda: 0

ÍndiceDeTabulación: 0
 Juego de caracteres para fuentes de texto: 0
 Mostrar cuando: Siempre
 Nombre: Texto92
 Lugares: Automático
 Nombre de la fuente: MS Sans Serif
 PermitirAutocorrección: Verdadero

Cogest.mdb (c) EPA
 Formulario: fp17t174100Ad_Adjudicaciones

noviembre de 2000
 Página: 2186

PuntoDeTabulació	Verdadero	Section:	2
n:		Tabulación automática:	Falso
Superior:	0	Visible:	Verdadero
Tamaño de la fuente:	8		

Código

```

1 Attribute VB_Name = "Form_fp17t174100Ad_Adjudicaciones"
2 Attribute VB_Creatable = True
3 Attribute VB_PredeclaredId = True
4 Attribute VB_Exposed = False
5 Option Compare Database
6 Option Explicit
7
8
9
10 Private Sub AbrirConsulta_Click()
11     DoCmd.RunCommand acCmdDatasheetView
12 End Sub
13
14 Private Sub CerrarVentana_Click()
15     DoCmd.Close
16 End Sub
17
18 Private Sub ImprimirFormulario_Click()
19     DoCmd.PrintOut
20 End Sub
21
22 Private Sub RegistroAnterior_Click()
23     DoCmd.GoToRecord , , acPrevious
24 End Sub
25
26 Private Sub RegistroSiguiente_Click()
27     DoCmd.GoToRecord , , acNext
28 End Sub
29
30 Private Sub SalirAplicación_Click()
31     Application.Quit
32 End Sub
33
34
    
```

Permisos de usuario

admin

Permisos de grupo

Admins

Cogest.mdb (c) EPA
Formulario: fp17t174100Ad_Adjudicaciones
Users

noviembre de 2000
Página: 2187

Propiedades

ActivarFiltro:	Falso	ActivarOrden:	Verdadero
Ajuste de tamaño	Verdadero	Allow Updating:	No
AltoDeLaFila:	Predeterminado	AlturaDeFuenteDeHoja	10
AlturaDeLaVentana:	6696	Ancho:	5327
AnchuraDeLaVentana:	8196	Barras de	Ambas
Bloqueos del registro:	Sin bloquear	Botón qué es esto:	Falso
BotónCerrar:	Verdadero	BotonesDeDesplazamie	Verdadero
BotonesMinMax:	3	CentradoAutomático:	Verdadero
Ciclo:	Ninguno	ColorDeLaCuadrículaD	12632256
ComportamientoDeLaC	Ambas	Contar:	27
Cuadro de control:	Verdadero	DatasheetBackColor:	16777215
DatasheetFontName:	Arial	DatasheetForeColor:	0
Diseño a imprimir:	Falso	DistribuciónDeLalmage	Siempre
EfectoDeCeldasDeHoj	Normal	Emergente:	Falso
EspesorDeFuenteDeHo	Normal	Estilo de los bordes:	Ajustable
Fecha de creación:	18/9/00 20.11.22	FrozenColumns:	1
FuenteDeHojaDeDatos	Falso	FuenteDeHojaDeDatos	Falso
HasModule:	Verdadero	IDDelContextoDeAyud	0
Imagen:	(ninguna)	Impresión láser rápida:	Verdadero
InsideHeight:	6132	InsideWidth:	7860
Intervalo de	0	Introducción de datos:	Falso
Línea X:	10	Línea Y:	10
LogicalPageWidth:	9070	Max Button:	Verdadero
Menú contextual:	Verdadero	Min Button:	Verdadero
Modal:	Falso	ModoCambiarTamañoD	Recortar
MosaicoDelmágenes:	Falso	Origen de la paleta:	(Predeterminado)
Origen del registro:	t1741111Of_Ofertas	Permitir filtros:	Verdadero
Permitir	Verdadero	PermitirAgregar:	Verdadero
PermitirEliminación:	Verdadero	PictureType:	0
Propietario:	admin	Selectores de registro:	Verdadero
SeparadoresDeRegistro	Verdadero	ShowGrid:	Verdadero
TeclaDePresentaciónPr	Falso	TipoRecordset:	Todos los registros
Título:	OFERTAS	Última actualización:	2/10/00 10.57.11
Visible:	Falso	Vista predeterminada:	Formulario simple
Vistas permitidas:	Ambas		

Objetos

Sección: Detalle

Alto:	3571	Autocomprimible:	Falso
Autoextensible:	Falso	Color del fondo:	-2147483633
Efecto especial:	Sin relieve	En selección:	Falso
Event Proc Prefix:	Detalle	Forzar nueva	Ninguno
		página:	
Mantener juntos:	Falso	Mostrar cuando:	Siempre
Nombre:	Detalle	NuevaFilaOColum	Ninguno
		na:	
Visible:	Verdadero		

Sección: EncabezadoDelFormulario

Alto:	796	Autocomprimible:	Falso
Autoextensible:	Falso	Color del fondo:	-2147483633

Cogest.mdb (c) EPA
 Formulario: fp18t174110Of_Ofertas

noviembre de 2000
 Página: 2189

Efecto especial: Sin relieve
 Event Proc Prefix: EncabezadoDelFormulario

En selección: Falso
 Forzar nueva página: Ninguno

Mantener juntos: Falso
 Nombre: EncabezadoDelFormulario

Mostrar cuando: Siempre
 NuevaFilaOColumna: Ninguno

Visible: Verdadero

Sección: PieDelFormulario

Alto: 911
 Autoextensible: Falso
 Efecto especial: Sin relieve
 Event Proc Prefix: PieDelFormulario

Autocomprimible: Falso
 Color del fondo: -2147483633
 En selección: Falso
 Forzar nueva página: Ninguno

Mantener juntos: Falso
 Nombre: PieDelFormulario

Mostrar cuando: Siempre
 NuevaFilaOColumna: Ninguno

Visible: Verdadero

Botón de comando: AbrirConsulta

Activado: Verdadero
 Alto: 576
 Cancelar: Falso
 ControlTipText: AbriConsulta
 Espesor de la fuente: Normal
 Font Bold: No
 Fuente subrayada: Falso

Al hacer clic: [Event Procedure]
 Ancho: 576
 ColorDelTexto: 0
 ControlType: 104
 Event Proc Prefix: AbrirConsulta

Imagen: (mapa de bits)

Fuente en cursiva: Falso
 IDDelContextoDe Ayuda: 0
 ÍndiceDeTabulación: 5

Izquierda: 4306

Juego de caracteres para fuentes de texto: MS Sans Serif

Mostrar cuando: Siempre

Nombre: AbrirConsulta
 Predeterminado: Falso

PictureType: 0
 PuntoDeTabulación: Verdadero
 Section: 2

Repetición automática: Falso
 Superior: 113

Tamaño de la fuente: 8
 Transparente: Falso

Título: AbrirConsulta
 Visible: Verdadero

Botón de comando: CerrarVentana

Activado: Verdadero
 Alto: 576
 Cancelar: Falso
 ControlTipText: Cerrar ventana
 Espesor de la fuente: Normal
 Font Bold: No
 Fuente subrayada: Falso

Al hacer clic: [Event Procedure]
 Ancho: 576
 ColorDelTexto: 0
 ControlType: 104
 Event Proc Prefix: CerrarVentana

Imagen: (mapa de bits)

Fuente en cursiva: Falso
 IDDelContextoDe Ayuda: 0
 ÍndiceDeTabulación: 2

Izquierda: 1858

Juego de caracteres para fuentes de texto: MS Sans Serif

Mostrar cuando: Siempre

Cogest.mdb (c) EPA
 Formulario: fp18t174110Of_Ofertas

noviembre de 2000
 Página: 2190

PictureType: 0	Nombre: CerrarVentana
PuntoDeTabulació Verdadero n:	Predeterminado: Falso
Section: 2	Repetición automática: Falso
Tamaño de la fuente: 8	Superior: 113
Transparente: Falso	Título: CerrarVentana
Etiqueta: Etiqueta169	Visible: Verdadero
Alineación del texto: Centro	Alto: 790
Ancho de los bordes: Trazo fino	Ancho: 3804
Border Line Style: Sólido	Color de los bordes: 16777215
Color del fondo: 8388608	ColorDelTexto: 16777215
ControlType: 100	Efecto especial: Sin relieve
Espesor de la fuente: Negrita	Estilo de los bordes: Primera página
Estilo del fondo: Normal	Event Proc Prefix: Etiqueta169
Font Bold: Sí	Fuente en cursiva: Falso
Fuente subrayada: Falso	IDDelContextoDe Ayuda: 0
Izquierda: 792	Juego de caracteres para fuentes de texto: 0
Mostrar cuando: Siempre	Nombre de la fuente: Arial
Nombre: Etiqueta169	Section: 1
Superior: 0	Tamaño de la fuente: 28
Título: C O G E S T	Visible: Verdadero
Etiqueta: Etiqueta93	Alto: 285
Alineación del texto: General	Ancho: 765
Ancho de los bordes: Trazo fino	Color de los bordes: 0
Border Line Style: Sólido	ColorDelTexto: -2147483630
Color del fondo: -2147483633	Efecto especial: Sin relieve
ControlType: 100	Estilo de los bordes: Todas las páginas
Espesor de la fuente: Normal	Event Proc Prefix: Etiqueta93
Estilo del fondo: Transparente	Fuente en cursiva: Falso
Font Bold: No	IDDelContextoDe Ayuda: 0
Fuente subrayada: Falso	Juego de caracteres para fuentes de texto: 0
Izquierda: 0	Nombre de la fuente: MS Sans Serif
Mostrar cuando: Siempre	Section: 2
Nombre: Etiqueta93	Tamaño de la fuente: 8
Superior: 60	Visible: Verdadero
Título: Texto92:	Al hacer clic: [Event Procedure]
Botón de comando: ImprimirFormulario	Ancho: 576
Activado: Verdadero	ColorDelTexto: 0
Alto: 576	
Cancelar: Falso	

Cogest.mdb (c) EPA
 Formulario: fp18t174110Of_Ofertas

noviembre de 2000
 Página: 2191

ControlTipText: Imprimir formulario
 Espesor de la fuente: Normal
 Font Bold: No
 Fuente subrayada: Falso
 Imagen: (mapa de bits)
 Izquierda: 3490
 Mostrar cuando: Siempre
 Nombre: ImprimirFormulario
 Predeterminado: Falso
 Repetición automática: Falso
 Superior: 113
 Título: ImprimirFormulario
 Visible: Verdadero

Cuadro de texto: Of_AUT

Activado: Verdadero
 Alto: 240
 Ancho: 1701
 Autoextensible: Falso
 Bloqueado: Falso
 BuscarPorFiltro: 1
 Color del fondo: -2147483643
 ColumnHidden: Falso
 ColumnWidth: 1701
 ControlType: 109
 Espesor de la fuente: Normal
 Estilo del fondo: Normal
 Font Bold: No
 Fuente subrayada: Falso
 ÍndiceDeTabulación: 0
 Juego de caracteres para fuentes de texto: 0
 Mostrar cuando: Siempre
 Nombre: Of_AUT
 PermitirAutocorrección: Verdadero
 Section: 0
 Tabulación automática: Falso
 Visible: Verdadero

Etiqueta: Of_AUT Etiqueta

Alineación del texto: General

ControlType: 104
 Event Proc Prefix: ImprimirFormulario
 Fuente en cursiva: Falso
 IDDelContextoDe Ayuda: 0
 ÍndiceDeTabulación: 6
 Juego de caracteres para fuentes de texto: 0
 Nombre de la fuente: MS Sans Serif
 PictureType: 0
 PuntoDeTabulación: Verdadero
 Section: 2
 Tamaño de la fuente: 8
 Transparente: Falso

Alineación del texto: General
 Ancho de los bordes: Trazo fino
 Auto comprimible: Falso
 Barras de desplazamiento: Ninguna
 Border Line Style: Sólido
 Color de los bordes: 0
 ColorDelTexto: -2147483640
 ColumnOrder: Predeterminado
 Comportamiento de la tecla Entrar: Falso
 Efecto especial: Bajo relieve
 Estilo de los bordes: Primera página
 Event Proc Prefix: Of_AUT
 Fuente en cursiva: Falso
 IDDelContextoDe Ayuda: 0
 Izquierda: 1845

Lugares Automático

Nombre de la fuente: MS Sans Serif
 Origen del control: Of_CdOfertas
 PuntoDeTabulación: Verdadero
 Section: 114
 Tamaño de la fuente: 8

Alto: 240

Cogest.mdb (c) EPA
 Formulario: fp18t174110Of_Ofertas

noviembre de 2000
 Página: 2192

Ancho de los bordes: Trazo fino
 Border Line Style: Sólido
 Color del fondo: -2147483633
 ControlType: 100
 Espesor de la fuente: Normal
 Estilo del fondo: Transparente
 Font Bold: No
 Fuente subrayada: Falso
 Izquierda: 57
 Mostrar cuando: Siempre
 Nombre: Of_AUT Etiqueta
 Superior: 114
 Título: Registro

Cuadro de texto: Of_CdOfertas

Activado: Verdadero
 Alto: 240
 Ancho: 2568
 Autoextensible: Falso
 Bloqueado: Falso
 BuscarPorFiltro: 1
 Color del fondo: -2147483643
 ColumnHidden: Falso
 ColumnWidth: 2568
 ControlType: 109
 Espesor de la fuente: Normal
 Estilo del fondo: Normal
 Font Bold: No
 Fuente subrayada: Falso

ÍndiceDeTabulación: 2
 Juego de caracteres para fuentes de texto: 0
 Mostrar cuando: Siempre
 Nombre: Of_CdOfertas
 PermitirAutocorrección: Verdadero
 Section: 0
 Tabulación automática: Falso
 Visible: Verdadero

Etiqueta: Of_CdOfertas Etiqueta

Alineación del texto: General
 Ancho de los bordes: Trazo fino

Ancho: 1728
 Color de los bordes: 0
 ColorDelTexto: -2147483630
 Efecto especial: Sin relieve
 Estilo de los bordes: Todas las páginas
 Event Proc Prefix: Of_AUT_Etiqueta
 Fuente en cursiva: Falso
 IDDelContextoDe Ayuda: 0
 Juego de caracteres para fuentes de texto: 0
 Nombre de la fuente: MS Sans Serif
 Section: 0
 Tamaño de la fuente: 8
 Visible: Verdadero

Alineación del texto: General
 Ancho de los bordes: Trazo fino
 Autocomprimible: Falso
 Barras de desplazamiento: Ninguna
 Border Line Style: Sólido
 Color de los bordes: 0
 ColorDelTexto: -2147483640
 ColumnOrder: Predeterminado
 Comportamiento de la tecla Entrar: Falso
 Efecto especial: Bajo relieve
 Estilo de los bordes: Primera página
 Event Proc Prefix: Of_CdOfertas
 Fuente en cursiva: Falso
 IDDelContextoDe Ayuda: 0
 Izquierda: 1845

Lugares: Automático
 Nombre de la fuente: MS Sans Serif
 Origen del control: Of_CdOfertas
 PuntoDeTabulación: Verdadero
 Superior: 874
 Tamaño de la fuente: 8

Alto: 240

Cogest.mdb (c) EPA
 Formulario: fp18t174110Of_Ofertas

noviembre de 2000
 Página: 2193

Border Line Style: Sólido	Ancho: 1728
Color del fondo: -2147483633	Color de los bordes: 0
ControlType: 100	ColorDelTexto: -2147483630
Espesor de la fuente: Normal	Efecto especial: Sin relieve
Estilo del fondo: Transparente	Estilo de los bordes: Todas las páginas
Font Bold: No	Event Proc Prefix: Of_CdOfertas_Etiqueta
Fuente subrayada: Falso	Fuente en cursiva: Falso
Izquierda: 57	IDDelContextoDe Ayuda: 0
Mostrar cuando: Siempre	Juego de caracteres para fuentes de texto: 0
Nombre: Of_CdOfertas Etiqueta	Nombre de la fuente: MS Sans Serif
Superior: 874	Section: 0
Título: CdOfertas	Tamaño de la fuente: 8
	Visible: Verdadero
Cuadro de texto: Of_Fianza	
Activado: Verdadero	Alineación del texto: General
Alto: 240	Ancho de los bordes: Trazo fino
Ancho: 972	Autocomprimible: Falso
Autoextensible: Falso	Barras de desplazamiento: Ninguna
Bloqueado: Falso	Border Line Style: Sólido
BuscarPorFiltro: 1	Color de los bordes: 0
Color del fondo: -2147483643	ColorDelTexto: -2147483640
ColumnHidden: Falso	ColumnOrder: Predeterminado
ColumnWidth: 972	Comportamiento de la tecla Entrar: Falso
ControlType: 109	Efecto especial: Bajo relieve
Espesor de la fuente: Normal	Estilo de los bordes: Primera página
Estilo del fondo: Normal	Event Proc Prefix: Of_Fianza
Font Bold: No	Formato: Standard
Fuente en cursiva: Falso	Fuente subrayada: Falso
IDDelContextoDe Ayuda: 0	ÍndiceDeTabulación: 6
Izquierda: 1845	Juego de caracteres para fuentes de texto: 0
Lugares: 0	Mostrar cuando: Siempre
Nombre de la fuente: MS Sans Serif	Nombre: Of_Fianza
Origen del control: Of_Fianza	PermitirAutocorrección: Verdadero
PuntoDeTabulación: Verdadero	Section: 0
Superior: 2394	Tabulación automática: Falso
Tamaño de la fuente: 8	Visible: Verdadero
Etiqueta: Of_Fianza Etiqueta	
Alineación del texto: General	Alto: 240
Ancho de los bordes: Trazo fino	

Cogest.mdb (c) EPA
 Formulario: fp18t174110Of_Ofertas

noviembre de 2000
 Página: 2194

Border Line Style: Sólido	Ancho: 1728
Color del fondo: -2147483633	Color de los bordes: 0
ControlType: 100	ColorDelTexto: -2147483630
Espesor de la fuente: Normal	Efecto especial: Sin relieve
Estilo del fondo: Transparente	Estilo de los bordes: Todas las páginas
Font Bold: No	Event Proc Prefix: Of_Fianza_Etiqueta
Fuente subrayada: Falso	Fuente en cursiva: Falso
Izquierda: 57	IDDelContextoDe Ayuda: 0
Mostrar cuando: Siempre	Juego de caracteres para fuentes de texto: 0
Nombre: Of_Fianza Etiqueta	Nombre de la fuente: MS Sans Serif
Superior: 2394	Section: 0
Título: Fianza	Tamaño de la fuente: 8
	Visible: Verdadero

Cuadro de texto: Of_IdDemanda

Activado: Verdadero	Alineación del texto: General
Alto: 240	Ancho de los bordes: Trazo fino
Ancho: 2568	Autocomprimible: Falso
Autoextensible: Falso	Barras de desplazamiento: Ninguna
Bloqueado: Falso	Border Line Style: Sólido
BuscarPorFiltro: 1	Color de los bordes: 0
Color del fondo: -2147483643	ColorDelTexto: -2147483640
ColumnHidden: Falso	ColumnOrder: Predeterminado
ColumnWidth: 2568	Comportamiento de la tecla Entrar: Falso
ControlType: 109	Efecto especial: Bajo relieve
Espesor de la fuente: Normal	Estilo de los bordes: Primera página
Estilo del fondo: Normal	Event Proc Prefix: Of_IdDemanda
Font Bold: No	Fuente en cursiva: Falso
Fuente subrayada: Falso	IDDelContextoDe Ayuda: 0
ÍndiceDeTabulación: 3	Izquierda: 1845
n: 0	Lugares: Automático
Juego de caracteres para fuentes de texto: 0	Nombre de la fuente: MS Sans Serif
Mostrar cuando: Siempre	Origen del control: Of_IdDemanda
Nombre: Of_IdDemanda	PuntoDeTabulación: Verdadero
PermitirAutocorrección: Verdadero	n: 1254
Section: 0	Superior: 1254
Tabulación automática: Falso	Tamaño de la fuente: 8
Visible: Verdadero	

Etiqueta: Of_IdDemanda Etiqueta

Alineación del texto: General	Alto: 240
Ancho de los bordes: Trazo fino	Ancho: 1728

Cogest.mdb (c) EPA
 Formulario: fp18t174110Of_Ofertas

noviembre de 2000
 Página: 2195

Border Line Style: Sólido
 Color del fondo: -2147483633
 ControlType: 100
 Espesor de la fuente: Normal
 Estilo del fondo: Transparente
 Font Bold: No
 Fuente subrayada: Falso
 Izquierda: 57
 Mostrar cuando: Siempre
 Nombre: Of_IdDemanda Etiqueta
 Superior: 1254
 Título: IdDemanda

Color de los bordes: 0
 ColorDelTexto: -2147483630
 Efecto especial: Sin relieve
 Estilo de los bordes: Todas las páginas
 Event Proc Prefix: Of_IdDemanda_Etiqueta
 Fuente en cursiva: Falso
 IDDelContextoDe Ayuda: 0
 Juego de caracteres para fuentes de texto: 0
 Nombre de la fuente: MS Sans Serif
 Section: 0
 Tamaño de la fuente: 8
 Visible: Verdadero

Cuadro de texto: Of_Imput

Activado: Verdadero
 Alto: 240
 Ancho: 888
 Autoextensible: Falso
 Bloqueado: Falso
 BuscarPorFiltro: 1
 Color del fondo: -2147483643
 ColumnHidden: Falso
 ColumnWidth: 888
 ControlType: 109
 Espesor de la fuente: Normal
 Estilo del fondo: Normal
 Font Bold: No
 Fuente subrayada: Falso

Alineación del texto: General
 Ancho de los bordes: Trazo fino
 Autocomprimible: Falso
 Barras de desplazamiento: Ninguna
 Border Line Style: Sólido
 Color de los bordes: 0
 ColorDelTexto: -2147483640
 ColumnOrder: Predeterminado
 Comportamiento de la tecla Entrar: Falso
 Efecto especial: Bajo relieve
 Estilo de los bordes: Primera página
 Event Proc Prefix: Of_Imput
 Fuente en cursiva: Falso
 IDDelContextoDe Ayuda: 0
 Izquierda: 1845

ÍndiceDeTabulación: 1
 Juego de caracteres para fuentes de texto: 0
 Mostrar cuando: Siempre
 Nombre: Of_Imput
 PermitirAutocorrección: Verdadero
 Section: 0
 Tabulación automática: Falso
 Visible: Verdadero

Lugares: Automático
 Nombre de la fuente: MS Sans Serif
 Origen del control: Of_Imput
 PuntoDeTabulación: Verdadero
 Superior: 494
 Tamaño de la fuente: 8

Etiqueta: Of_Imput Etiqueta

Alineación del texto: General
 Ancho de los bordes: Trazo fino
 Border Line Style: Sólido

Alto: 240
 Ancho: 1728
 Color de los bordes: 0

Cogest.mdb (c) EPA
 Formulario: fp18t174110Of_Ofertas

noviembre de 2000
 Página: 2197

ColorDelTexto: -2147483630	Color del fondo: -2147483633
Efecto especial: Sin relieve	ControlType: 100
	Espesor de la fuente: Normal
Estilo de los bordes: Todas las páginas	Estilo del fondo: Transparente
Event Proc Prefix: Of_Notas_Etiqueta	Font Bold: No
Fuente en cursiva: Falso	Fuente subrayada: Falso
IDDelContextoDe 0	Izquierda: 56
Ayuda:	
Juego de caracteres para fuentes de texto: 0	Mostrar cuando: Siempre
Nombre de la fuente: MS Sans Serif	Nombre: Of_Notas Etiqueta
Section: 0	Superior: 2834
Tamaño de la fuente: 8	Título: Notas
Visible: Verdadero	
Cuadro de texto: Of_Presupuesto	
Activado: Verdadero	Alineación del texto: General
Alto: 240	Ancho de los bordes: Trazo fino
Ancho: 972	Autocomprimible: Falso
Autoextensible: Falso	Barras de desplazamiento: Ninguna
Bloqueado: Falso	Border Line Style: Sólido
BuscarPorFiltro: 1	Color de los bordes: 0
Color del fondo: -2147483643	ColorDelTexto: -2147483640
ColumnHidden: Falso	ColumnOrder: Predeterminado
ColumnWidth: 972	Comportamiento de la tecla Entrar: Falso
ControlType: 109	Efecto especial: Bajo relieve
Espesor de la fuente: Normal	Estilo de los bordes: Primera página
Estilo del fondo: Normal	Event Proc Prefix: Of_Presupuesto
Font Bold: No	Formato: Standard
Fuente en cursiva: Falso	Fuente subrayada: Falso
IDDelContextoDe 0	ÍndiceDeTabulación: 4
Ayuda:	Juego de caracteres para fuentes de texto: 0
Izquierda: 1845	Mostrar cuando: Siempre
Lugares 0	Nombre: Of_Presupuesto
Nombre de la fuente: MS Sans Serif	PermitirAutocorrección: Verdadero
Origen del control: Of_Propuesta	Section: 0
PuntoDeTabulación: Verdadero	Tabulación automática: Falso
Superior: 1634	Visible: Verdadero
Tamaño de la fuente: 8	
Etiqueta: Of_Presupuesto Etiqueta	
Alineación del texto: General	Alto: 240
Ancho de los bordes: Trazo fino	Ancho: 1728

Cogest.mdb (c) EPA
 Formulario: fp18t174110Of_Ofertas

noviembre de 2000
 Página: 2198

Border Line Style: Sólido	Color de los bordes: 0
Color del fondo: -2147483633	ColorDelTexto: -2147483630
ControlType: 100	Efecto especial: Sin relieve
Espesor de la fuente: Normal	Estilo de los bordes: Todas las páginas
Estilo del fondo: Transparente	Event Proc Prefix: Of_Presupuesto_Etiqueta
Font Bold: No	Fuente en cursiva: Falso
Fuente subrayada: Falso	IDDelContextoDe: 0
Izquierda: 57	Ayuda:
	Juego de caracteres para fuentes de texto: 0
Mostrar cuando: Siempre	Nombre de la fuente: MS Sans Serif
Nombre: Of_Presupuesto Etiqueta	Section: 0
Superior: 1634	Tamaño de la fuente: 8
Título: Presupuesto	Visible: Verdadero

Cuadro de texto: Of_Propuesta

Activado: Verdadero	Alineación del texto: General
Alto: 240	Ancho de los bordes: Trazo fino
Ancho: 972	Autocomprimible: Falso
Autoextensible: Falso	Barras de desplazamiento: Ninguna
Bloqueado: Falso	Border Line Style: Sólido
BuscarPorFiltro: 1	Color de los bordes: 0
Color del fondo: -2147483643	ColorDelTexto: -2147483640
ColumnHidden: Falso	ColumnOrder: Predeterminado
ColumnWidth: 972	Comportamiento de la tecla Entrar: Falso
ControlType: 109	Efecto especial: Bajo relieve
Espesor de la fuente: Normal	Estilo de los bordes: Primera página
Estilo del fondo: Normal	Event Proc Prefix: Of_Propuesta
Font Bold: No	Formato: Standard
Fuente en cursiva: Falso	Fuente subrayada: Falso
IDDelContextoDe: 0	ÍndiceDeTabulación: 5
Ayuda:	Juego de caracteres para fuentes de texto: 0
Izquierda: 1845	Mostrar cuando: Siempre
Lugares: 0	Nombre: Of_Propuesta
Nombre de la fuente: MS Sans Serif	PermitirAutocorrección: Verdadero
Origen del control: Of_Propuesta	Section: 0
PuntoDeTabulación: Verdadero	Tabulación automática: Falso
Superior: 2014	Visible: Verdadero
Tamaño de la fuente: 8	

Etiqueta: Of_Propuesta Etiqueta

Alineación del texto: General	Alto: 240
Ancho de los bordes: Trazo fino	Ancho: 1728

Cogest.mdb (c) EPA
 Formulario: fp18t174110Of_Ofertas

noviembre de 2000
 Página: 2199

Border Line Style: Sólido	Color de los bordes: 0
Color del fondo: -2147483633	ColorDelTexto: -2147483630
ControlType: 100	Efecto especial: Sin relieve
Espesor de la fuente: Normal	Estilo de los bordes: Todas las páginas
Estilo del fondo: Transparente	Event Proc Prefix: Of_Propuesta_Etiqueta
Font Bold: No	Fuente en cursiva: Falso
Fuente subrayada: Falso	IDDelContextoDe 0
Izquierda: 57	Ayuda:
	Juego de caracteres para fuentes de texto: 0
Mostrar cuando: Siempre	Nombre de la fuente: MS Sans Serif
Nombre: Of_Propuesta Etiqueta	Section: 0
Superior: 2014	Tamaño de la fuente: 8
Título: Propuesta	Visible: Verdadero

Marco de objeto independiente: OLEIndependiente83

Activación automática: Doble clic	Activado: Falso
Alto: 796	Ancho de los bordes: Trazo fino
Ancho: 796	Bloqueado: Verdadero
Border Line Style: Sólido	Clase OLE: Paint
Clase: Paint.Picture	Color de los bordes: 16777215
Color del fondo: 16777215	ControlType: 114
Efecto especial: Sin relieve	Encabezados de columna: Falso
Estilo de los bordes: Primera página	Estilo del fondo: Normal
Event Proc Prefix: OLEIndependiente83	IDDelContextoDe 0
ÍndiceDeTabulación: 0	Ayuda:
n:	Izquierda: 0
Modo de cambiar el tamaño: Recortar	Mostrar cuando: Siempre
Nombre: OLEIndependiente83	Número de columnas: 0
Opciones de actualización: Automático	PuntoDeTabulación: Verdadero
Section: 1	n:
TipoDePresentación: Falso	Superior: 0
n:	TipoOLE: Incrustado
TipoOLEPermitido: Ambos	Verbo: 0
Visible: Verdadero	

Marco de objeto independiente: OLEIndependiente84

Activación automática: Doble clic	Activado: Falso
Alto: 796	Ancho de los bordes: Trazo fino
Ancho: 796	Bloqueado: Verdadero
Border Line Style: Sólido	Clase OLE: Paint
Clase: Paint.Picture	Color de los bordes: 16777215
Color del fondo: 16777215	ControlType: 114
Efecto especial: Sin relieve	Encabezados de columna: Falso
Estilo de los bordes: Primera página	

Cogest.mdb (c) EPA
 Formulario: fp18t174110Of_Ofertas

noviembre de 2000
 Página: 2200

Event Proc Prefix: OLEIndependiente84	Estilo del fondo: Normal
ÍndiceDeTabulación: 1	IDDelContextoDe: 0
Modo de cambiar el tamaño: Recortar	Ayuda: 4529
Nombre: OLEIndependiente84	Izquierda: 4529
Opciones de actualización: Automático	Mostrar cuando: Siempre
Section: 1	Número de columnas: 0
TipoDePresentación: Falso	PuntoDeTabulación: Verdadero
TipoOLEPermitido: Ambos	Superior: 0
Visible: Verdadero	TipoOLE: Incrustado
	Verbo: 0
Botón de comando: RegistroAnterior	
Activado: Verdadero	Al hacer clic: [Event Procedure]
Alto: 576	Ancho: 576
Cancelar: Falso	ColorDelTexto: 0
ControlTipText: Registro anterior	ControlType: 104
Espesor de la fuente: Normal	Event Proc Prefix: RegistroAnterior
Font Bold: No	Fuente en cursiva: Falso
Fuente subrayada: Falso	IDDelContextoDe: 0
Imagen: (mapa de bits)	Ayuda: 3
Izquierda: 226	ÍndiceDeTabulación: 3
	Juego de caracteres para fuentes de texto: 0
Mostrar cuando: Siempre	Nombre de la fuente: MS Sans Serif
Nombre: RegistroAnterior	PictureType: 0
Predeterminado: Falso	PuntoDeTabulación: Verdadero
Repetición automática: Falso	Section: 2
Superior: 113	Tamaño de la fuente: 8
Título: RegistroAnterior	Transparente: Falso
Visible: Verdadero	

Botón de comando: RegistroSiguiete	
Activado: Verdadero	Al hacer clic: [Event Procedure]
Alto: 576	Ancho: 576
Cancelar: Falso	ColorDelTexto: 0
ControlTipText: Registro siguiente	ControlType: 104
Espesor de la fuente: Normal	Event Proc Prefix: RegistroSiguiete
Font Bold: No	Fuente en cursiva: Falso
Fuente subrayada: Falso	IDDelContextoDe: 0
Imagen: (mapa de bits)	Ayuda: 4
Izquierda: 1042	ÍndiceDeTabulación: 4
	Juego de caracteres para fuentes de texto: 0
Mostrar cuando: Siempre	Nombre de la fuente: MS Sans Serif
Nombre: RegistroSiguiete	PictureType: 0
Predeterminado: Falso	PuntoDeTabulación: Verdadero

Cogest.mdb (c) EPA
 Formulario: fp18t174110Of_Ofertas

noviembre de 2000
 Página: 2201

n:		Repetición automática:	Falso
Section:	2	Superior:	113
Tamaño de la fuente:	8	Título:	RegistroSiguiente
Transparente:	Falso	Visible:	Verdadero

Botón de comando: SalirAplicación

Activado:	Verdadero	Al hacer clic:	[Event Procedure]
Alto:	576	Ancho:	576
Cancelar:	Falso	ColorDelTexto:	0
ControlTipText:	SalirAplicación	ControlType:	104
Espesor de la fuente:	Normal	Event Proc Prefix:	SalirAplicación
Font Bold:	No	Fuente en cursiva:	Falso
Fuente subrayada:	Falso	IDDelContextoDe Ayuda:	0
Imagen:	(mapa de bits)	ÍndiceDeTabulació n:	1
Izquierda:	2674	Juego de caracteres para fuentes de texto:	0
Mostrar cuando:	Siempre	Nombre de la fuente:	MS Sans Serif
Nombre:	SalirAplicación	PictureType:	0
Predeterminado:	Falso	PuntoDeTabulació n:	Verdadero
Repetición automática:	Falso	Section:	2
Superior:	113	Tamaño de la fuente:	8
Título:	SalirAplicación	Transparente:	Falso
Visible:	Verdadero		

Cuadro de texto: Texto92

Activado:	Verdadero	Alineación del texto:	General
Alto:	911	Ancho de los bordes:	Trazo fino
Ancho:	5271	Autocomprimible:	Falso
Autoextensible:	Falso	Barras de desplazamiento:	Ninguna
Bloqueado:	Falso	Border Line Style:	Sólido
BuscarPorFiltro:	1	Color de los bordes:	0
Color del fondo:	13209	ColorDelTexto:	-2147483640
ColumnHidden:	Falso	ColumnOrder:	Predeterminado
ColumnWidth:	Predeterminado	Comportamiento de la tecla Entrar:	Falso
ControlType:	109	Efecto especial:	Bajo relieve
Espesor de la fuente:	Normal	Estilo de los bordes:	Primera página
Estilo del fondo:	Normal	Event Proc Prefix:	Texto92
Font Bold:	No	Fuente en cursiva:	Falso
Fuente subrayada:	Falso	IDDelContextoDe Ayuda:	0
ÍndiceDeTabulació n:	0	Izquierda:	56
Juego de caracteres para fuentes de texto:	0	Lugares:	Automático
Mostrar cuando:	Siempre	Nombre de la fuente:	MS Sans Serif

Cogest.mdb (c) EPA
 Formulario: fp18t174110Of_Ofertas

noviembre de 2000
 Página: 2202

Nombre:	Texto92	PermitirAutocorrección:	Verdadero
PuntoDeTabulación:	Verdadero	Section:	2
n:		Tabulación automática:	Falso
Superior:	0	Visible:	Verdadero
Tamaño de la fuente:	8		

Código

```

1 Attribute VB_Name = "Form_fp18t174110Of_Ofertas"
2 Attribute VB_Creatable = True
3 Attribute VB_PredeclaredId = True
4 Attribute VB_Exposed = False
5 Option Compare Database
6 Option Explicit
7
8
9
10 Private Sub AbrirConsulta_Click()
11     DoCmd.RunCommand acCmdDatasheetView
12 End Sub
13
14 Private Sub CerrarVentana_Click()
15     DoCmd.Close
16 End Sub
17
18 Private Sub ImprimirFormulario_Click()
19     DoCmd.PrintOut
20 End Sub
21
22 Private Sub RegistroAnterior_Click()
23     DoCmd.GoToRecord , , acPrevious
24 End Sub
25
26 Private Sub RegistroSiguiete_Click()
27     DoCmd.GoToRecord , , acNext
28 End Sub
29
30 Private Sub SalirAplicación_Click()
31     Application.Quit
32 End Sub
33
34
    
```

Permisos de usuario

admin

Permisos de grupo

Cogest.mdb (c) EPA
Formulario: fp18t174110Of_Ofertas

noviembre de 2000
Página: 2203

Admins
Users

Propiedades

ActivarFiltro:	Falso	ActivarOrden:	Falso
Ajuste de tamaño	Verdadero	Al activar registro:	[Event Procedure]
Al cargar:	[Event Procedure]	Allow Updating:	No
AltoDeLaFila:	Predeterminado	AlturaDeFuenteDeHoja	10
AlturaDeLaVentana:	5772	Ancho:	6360
AnchuraDeLaVentana:	7308	Barras de	Ninguna
Bloqueos del registro:	Sin bloquear	Botón qué es esto:	Falso
BotónCerrar:	Verdadero	BotonesDeDesplazamie	Verdadero
BotonesMinMax:	3	CentradoAutomático:	Verdadero
Ciclo:	Ninguno	ColorDeLaCuadrículaD	12632256
ComportamientoDeLaC	Ambas	Contar:	228
Cuadro de control:	Verdadero	DatasheetBackColor:	16777215
DatasheetFontName:	Arial	DatasheetForeColor:	0
Diseño a imprimir:	Falso	DistribuciónDeLalmage	Siempre
EfectoDeCeldasDeHoj	Normal	Emergente:	Falso
EspesorDeFuenteDeHo	Normal	Estilo de los bordes:	Ajustable
Fecha de creación:	18/9/00 20.11.18	Filtro:	Pr_PlantillaActiva=True
FrozenColumns:	1	FuenteDeHojaDeDatos	Falso
FuenteDeHojaDeDatos	Falso	HasModule:	Verdadero
IDDelContextoDeAyud	0	Imagen:	(ninguna)
Impresión láser rápida:	Verdadero	InsideHeight:	5208
InsideWidth:	6972	Intervalo de	0
Introducción de datos:	Falso	Línea X:	10
Línea Y:	10	LogicalPageWidth:	9070
Max Button:	Verdadero	Menú contextual:	Verdadero
Min Button:	Verdadero	Modal:	Falso
ModoCambiarTamañoDRecortar		MosaicoDelmágenes:	Falso
Origen de la paleta:	(Predeterminado)	Origen del registro:	qst180Pr_Personal
Permitir filtros:	Verdadero	Permitir	Verdadero
PermitirAgregar:	Verdadero	PermitirEliminación:	Falso
PictureType:	0	Propietario:	admin
Selectores de registro:	Verdadero	SeparadoresDeRegistro	Verdadero
ShowGrid:	Verdadero	TeclaDePresentaciónPr	Falso
TipoRecordset:	Todos los registros	Título:	ft10Dr_Diario
Última actualización:	1/10/00 16.49.13	Visible:	Falso
Vista predeterminada:	Formulario simple	Vistas permitidas:	Formulario

Objetos

Sección: Detalle

Alto:	5383	Autocomprimible:	Falso
Autoextensible:	Verdadero	Color del fondo:	-2147483633
Efecto especial:	Sin relieve	En selección:	Falso
Event Proc Prefix:	Detalle	Forzar nueva página:	Ninguno
Mantener juntos:	Falso	Mostrar cuando:	Siempre
Nombre:	Detalle	NuevaFilaOColumna:	Ninguno
Visible:	Verdadero		

Sección: EncabezadoDelFormulario

Alto:	796	Autocomprimible:	Falso
-------	-----	------------------	-------

Cogest.mdb (c) EPA
 Formulario: fp40qst180Pr_Personal

noviembre de 2000
 Página: 2205

Autoextensible: Falso
 Efecto especial: Sin relieve
 Event Proc Prefix: EncabezadoDelFormulario

 Mantener juntos: Falso
 Nombre: EncabezadoDelFormulario

 Visible: Verdadero

Color del fondo: -2147483633
 En selección: Falso
 Forzar nueva página: Ninguno
 Mostrar cuando: Siempre
 NuevaFilaOColumna: Ninguno

Sección: PieDelFormulario

Alto: 681
 Autoextensible: Verdadero
 Efecto especial: Sin relieve
 Event Proc Prefix: PieDelFormulario

 Mantener juntos: Falso
 Nombre: PieDelFormulario

 Visible: Verdadero

Autocomprimible: Falso
 Color del fondo: 12632256
 En selección: Falso
 Forzar nueva página: Ninguno
 Mostrar cuando: Siempre
 NuevaFilaOColumna: Ninguno

Botón de comando: AbrirConsulta

Activado: Verdadero
 Alto: 576
 Cancelar: Falso
 ControlTipText: AbriConsulta
 Espesor de la fuente: Normal
 Font Bold: No
 Fuente subrayada: Falso

 Imagen: (mapa de bits)

 Izquierda: 5326

 Mostrar cuando: Siempre

 Nombre: AbrirConsulta
 Predeterminado: Falso

 Repetición automática: Falso
 Superior: 56

 Título: AbrirConsulta
 Visible: Verdadero

Al hacer clic: [Event Procedure]
 Ancho: 576
 ColorDelTexto: 0
 ControlType: 104
 Event Proc Prefix: AbrirConsulta

 Fuente en cursiva: Falso
 IDDelContextoDe Ayuda: 0
 ÍndiceDeTabulación: 4
 Juego de caracteres para fuentes de texto: 0
 Nombre de la fuente: MS Sans Serif
 PictureType: 0
 PuntoDeTabulación: Verdadero
 Section: 2
 Tamaño de la fuente: 8
 Transparente: Falso

Control ActiveX: ActiveXCtl495

Activado: Verdadero
 Ancho de los bordes: Trazo fino
 Bloqueado: Falso
 Clase OLE: Calendar
 Color de los bordes: 0
 Efecto especial: Sin relieve

 Event Proc Prefix: ActiveXCtl495

 ÍndiceDeTabulación: 1
 Mostrar cuando: Siempre

Alto: 2430
 Ancho: 5445

 Border Line Style: Sólido
 Clase: MSCAL.Calendar.7
 ControlType: 119

 Estilo de los bordes: Todas las páginas
 IDDelContextoDe Ayuda: 0
 Izquierda: 283

 Nombre: ActiveXCtl495

Cogest.mdb (c) EPA
 Formulario: fp40qst180Pr_Personal

noviembre de 2000
 Página: 2206

PuntoDeTabulació Verdadero
 n:
 Superior: 2953
 Visible: Verdadero

Section: 0
 Verbo: 0

Botón de comando: CerrarVentana

Activado: Verdadero
 Alto: 576
 Cancelar: Falso
 ControlTipText: Cerrar ventana
 Espesor de la Normal
 fuente:
 Font Bold: No
 Fuente subrayada:Falso

Al hacer clic: [Event Procedure]
 Ancho: 576
 ColorDelTexto: 0
 ControlType: 104
 Event Proc Prefix: CerrarVentana

Imagen: (mapa de bits)
 Izquierda: 2368

Fuente en cursiva: Falso
 IDDelContextoDe 0
 Ayuda:
 ÍndiceDeTabulació 1
 n:
 Juego de 0
 caracteres para
 fuentes de texto:
 Nombre de la MS Sans Serif
 fuente:
 PictureType: 0
 PuntoDeTabulació Verdadero
 n:

Mostrar cuando: Siempre

Nombre: CerrarVentana
 Predeterminado: Falso

Repetición Falso
 automática:
 Superior: 56

Section: 2
 Tamaño de la 8
 fuente:
 Transparente: Falso

Título: CerrarVentana
 Visible: Verdadero

Rectángulo: Cuadro248

Alto: 681
 Ancho: 6360
 Color de los 0
 bordes:
 ControlType: 101
 Estilo de los Primera página
 bordes:
 Event Proc Prefix: Cuadro248
 Mostrar cuando: Siempre
 Section: 2
 Visible: Verdadero

Ancho de los Trazo fino
 bordes:
 Border Line Style: Sólido
 Color del fondo: 6697881
 Efecto especial: Con relieve
 Estilo del fondo: Normal
 Izquierda: 0
 Nombre: Cuadro248
 Superior: 0

Rectángulo: Cuadro498

Alto: 637
 Ancho: 3235
 Color de los 0
 bordes:
 ControlType: 101
 Estilo de los Primera página
 bordes:
 Event Proc Prefix: Cuadro498
 Mostrar cuando: Siempre
 Section: 0
 Visible: Verdadero

Ancho de los Trazo fino
 bordes:
 Border Line Style: Sólido
 Color del fondo: 13209
 Efecto especial: Grabado
 Estilo del fondo: Normal
 Izquierda: 453
 Nombre: Cuadro498
 Superior: 390

Diario general

Activado: Verdadero

Alto: 4884

Cogest.mdb (c) EPA
 Formulario: fp40qst180Pr_Personal

noviembre de 2000
 Página: 2207

Ancho: 6204
 Event Proc Prefix: Diario_general
 Imagen: (ninguna)
 Nombre: Diario general
 PictureType: 0
 Superior: 360
 Visible: Verdadero

ControlType: 124
 IDDelContextoDe 0
 Ayuda:
 Izquierda: 0
 PageIndex: 1
 Section: 0
 Título: Filiación

Distribución

Activado: Verdadero
 Ancho: 6096
 Event Proc Prefix: Distribución
 Imagen: (ninguna)
 Nombre: Distribución
 PictureType: 0
 Superior: 360
 Visible: Verdadero

Alto: 4884
 ControlType: 124
 IDDelContextoDe 0
 Ayuda:
 Izquierda: 108
 PageIndex: 3
 Section: 0
 Título: Distribución

Estado

Activado: Verdadero
 Ancho: 6096
 Event Proc Prefix: Estado
 Imagen: (ninguna)
 Nombre: Estado
 PictureType: 0
 Superior: 360
 Visible: Verdadero

Alto: 4884
 ControlType: 124
 IDDelContextoDe 0
 Ayuda:
 Izquierda: 108
 PageIndex: 2
 Section: 0
 Título: Estado

Etiqueta: Etiqueta169

Alineación del texto: Centro
 Ancho de los bordes: Trazo fino
 Border Line Style: Sólido
 Color del fondo: 8388608
 ControlType: 100
 Espesor de la fuente: Negrita
 Estilo del fondo: Normal
 Font Bold: Sí
 Fuente subrayada: Falso
 Izquierda: 792
 Mostrar cuando: Siempre
 Nombre: Etiqueta169
 Superior: 0
 Título: C O G E S T

Alto: 790
 Ancho: 4764
 Color de los bordes: 16777215
 ColorDelTexto: 16777215
 Efecto especial: Sin relieve
 Estilo de los bordes: Primera página
 Event Proc Prefix: Etiqueta169
 Fuente en cursiva: Falso
 IDDelContextoDe 0
 Ayuda:
 Juego de caracteres para fuentes de texto: 0
 Nombre de la fuente: Arial
 Section: 1
 Tamaño de la fuente: 28
 Visible: Verdadero

Etiqueta: Etiqueta275

Alineación del texto: General
 Ancho de los bordes: Trazo fino
 Border Line Style: Sólido

Alto: 228
 Ancho: 1536
 Color de los bordes: 0

Cogest.mdb (c) EPA
Formulario: fp40qst180Pr_Personal

noviembre de 2000
Página: 2208

ColorDelTexto: -2147483630	Color del fondo: -2147483633
Efecto especial: Sin relieve	ControlType: 100
	Espesor de la fuente: Normal
Estilo de los bordes: Todas las páginas	Estilo del fondo: Normal
Event Proc Prefix: Etiqueta275	Font Bold: No
Fuente en cursiva: Falso	Fuente subrayada: Falso
IDDelContextoDe 0	Izquierda: 1385
Ayuda:	
Juego de caracteres para fuentes de texto: 0	Mostrar cuando: Siempre
Nombre de la fuente: MS Sans Serif	Nombre: Etiqueta275
Section: 0	Superior: 440
Tamaño de la fuente: 8	Título: OPCIONES
Visible: Verdadero	
Etiqueta: Etiqueta277	
Alineación del texto: General	Alto: 285
Ancho de los bordes: Trazo fino	Ancho: 540
Border Line Style: Sólido	Color de los bordes: 0
Color del fondo: -2147483633	ColorDelTexto: -2147483630
ControlType: 100	Efecto especial: Sin relieve
Espesor de la fuente: Normal	Estilo de los bordes: Todas las páginas
Estilo del fondo: Transparente	Event Proc Prefix: Etiqueta277
Font Bold: No	Fuente en cursiva: Falso
Fuente subrayada: Falso	IDDelContextoDe 0
	Ayuda:
Izquierda: 570	Juego de caracteres para fuentes de texto: 0
	Nombre de la fuente: MS Sans Serif
Mostrar cuando: Siempre	Section: 0
Nombre: Etiqueta277	Tamaño de la fuente: 8
Superior: 737	Visible: Verdadero
Título: Todos	
Etiqueta: Etiqueta279	
Alineación del texto: General	Alto: 285
Ancho de los bordes: Trazo fino	Ancho: 540
Border Line Style: Sólido	Color de los bordes: 0
Color del fondo: -2147483633	ColorDelTexto: -2147483630
ControlType: 100	Efecto especial: Sin relieve
Espesor de la fuente: Normal	Estilo de los bordes: Todas las páginas
Estilo del fondo: Transparente	Event Proc Prefix: Etiqueta279
Font Bold: No	Fuente en cursiva: Falso
Fuente subrayada: Falso	IDDelContextoDe 0
	Ayuda:
Izquierda: 576	Juego de caracteres para fuentes de texto: 0

Cogest.mdb (c) EPA
 Formulario: fp40qst180Pr_Personal

noviembre de 2000
 Página: 2209

Mostrar cuando:	Siempre	Nombre de la fuente:	MS Sans Serif
Nombre:	Etiqueta279	Section:	0
Superior:	1068	Tamaño de la fuente:	8
Título:	Activo	Visible:	Verdadero
Etiqueta: Etiqueta281			
Alineación del texto:	General	Alto:	285
Ancho de los bordes:	Trazo fino	Ancho:	510
Border Line Style:	Sólido	Color de los bordes:	0
Color del fondo:	-2147483633	ColorDelTexto:	-2147483630
ControlType:	100	Efecto especial:	Sin relieve
Espesor de la fuente:	Normal	Estilo de los bordes:	Todas las páginas
Estilo del fondo:	Transparente	Event Proc Prefix:	Etiqueta281
Font Bold:	No	Fuente en cursiva:	Falso
Fuente subrayada:	Falso	IDDelContextoDe Ayuda:	0
Izquierda:	570	Juego de caracteres para fuentes de texto:	0
Mostrar cuando:	Siempre	Nombre de la fuente:	MS Sans Serif
Nombre:	Etiqueta281	Section:	0
Superior:	1397	Tamaño de la fuente:	8
Título:	Bajas	Visible:	Verdadero
Etiqueta: Etiqueta283			
Alineación del texto:	General	Alto:	285
Ancho de los bordes:	Trazo fino	Ancho:	870
Border Line Style:	Sólido	Color de los bordes:	0
Color del fondo:	-2147483633	ColorDelTexto:	-2147483630
ControlType:	100	Efecto especial:	Sin relieve
Espesor de la fuente:	Normal	Estilo de los bordes:	Todas las páginas
Estilo del fondo:	Transparente	Event Proc Prefix:	Etiqueta283
Font Bold:	No	Fuente en cursiva:	Falso
Fuente subrayada:	Falso	IDDelContextoDe Ayuda:	0
Izquierda:	1647	Juego de caracteres para fuentes de texto:	0
Mostrar cuando:	Siempre	Nombre de la fuente:	MS Sans Serif
Nombre:	Etiqueta283	Section:	0
Superior:	737	Tamaño de la fuente:	8
Título:	Carreteras	Visible:	Verdadero
Etiqueta: Etiqueta285			
Alineación del texto:	General	Alto:	285
Ancho de los bordes:	Trazo fino	Ancho:	810
Border Line Style:	Sólido	Color de los bordes:	0

Cogest.mdb (c) EPA
 Formulario: fp40qst180Pr_Personal

noviembre de 2000
 Página: 2210

ColorDelTexto: -2147483630	Color del fondo: -2147483633
Efecto especial: Sin relieve	ControlType: 100
	Espesor de la fuente: Normal
Estilo de los bordes: Todas las páginas	Estilo del fondo: Transparente
Event Proc Prefix: Etiqueta285	Font Bold: No
Fuente en cursiva: Falso	Fuente subrayada: Falso
IDDelContextoDe 0	Izquierda: 1681
Ayuda:	
Juego de caracteres para fuentes de texto: 0	Mostrar cuando: Siempre
Nombre de la fuente: MS Sans Serif	Nombre: Etiqueta285
Section: 0	Superior: 977
Tamaño de la fuente: 8	Título: Licitación
Visible: Verdadero	
Etiqueta: Etiqueta287	
Alineación del texto: General	Alto: 285
Ancho de los bordes: Trazo fino	Ancho: 615
Border Line Style: Sólido	Color de los bordes: 0
Color del fondo: -2147483633	ColorDelTexto: -2147483630
ControlType: 100	Efecto especial: Sin relieve
Espesor de la fuente: Normal	Estilo de los bordes: Todas las páginas
Estilo del fondo: Transparente	Event Proc Prefix: Etiqueta287
Font Bold: No	Fuente en cursiva: Falso
Fuente subrayada: Falso	IDDelContextoDe 0
	Ayuda:
Izquierda: 1681	Juego de caracteres para fuentes de texto: 0
	Nombre de la fuente: MS Sans Serif
Mostrar cuando: Siempre	Section: 0
Nombre: Etiqueta287	Tamaño de la fuente: 8
Superior: 1217	Visible: Verdadero
Título: RR.HH.	
Etiqueta: Etiqueta289	
Alineación del texto: General	Alto: 285
Ancho de los bordes: Trazo fino	Ancho: 915
Border Line Style: Sólido	Color de los bordes: 0
Color del fondo: -2147483633	ColorDelTexto: -2147483630
ControlType: 100	Efecto especial: Sin relieve
Espesor de la fuente: Normal	Estilo de los bordes: Todas las páginas
Estilo del fondo: Transparente	Event Proc Prefix: Etiqueta289
Font Bold: No	Fuente en cursiva: Falso
Fuente subrayada: Falso	IDDelContextoDe 0
	Ayuda:
Izquierda: 1700	Juego de caracteres para fuentes de texto: 0

Cogest.mdb (c) EPA
Formulario: fp40qst180Pr_Personal

noviembre de 2000
Página: 2211

Mostrar cuando:	Siempre	Nombre de la fuente:	MS Sans Serif
Nombre:	Etiqueta289	Section:	0
Superior:	1457	Tamaño de la fuente:	8
Título:	Urbanismo	Visible:	Verdadero
Etiqueta: Etiqueta291			
Alineación del texto:	General	Alto:	285
Ancho de los bordes:	Trazo fino	Ancho:	1215
Border Line Style:	Sólido	Color de los bordes:	0
Color del fondo:	-2147483633	ColorDelTexto:	-2147483630
ControlType:	100	Efecto especial:	Sin relieve
Espesor de la fuente:	Normal	Estilo de los bordes:	Todas las páginas
Estilo del fondo:	Transparente	Event Proc Prefix:	Etiqueta291
Font Bold:	No	Fuente en cursiva:	Falso
Fuente subrayada:	Falso	IDDelContextoDe Ayuda:	0
Izquierda:	3518	Juego de caracteres para fuentes de texto:	0
Mostrar cuando:	Siempre	Nombre de la fuente:	MS Sans Serif
Nombre:	Etiqueta291	Section:	0
Superior:	680	Tamaño de la fuente:	8
Título:	Administración	Visible:	Verdadero
Etiqueta: Etiqueta293			
Alineación del texto:	General	Alto:	285
Ancho de los bordes:	Trazo fino	Ancho:	1575
Border Line Style:	Sólido	Color de los bordes:	0
Color del fondo:	-2147483633	ColorDelTexto:	-2147483630
ControlType:	100	Efecto especial:	Sin relieve
Espesor de la fuente:	Normal	Estilo de los bordes:	Todas las páginas
Estilo del fondo:	Transparente	Event Proc Prefix:	Etiqueta293
Font Bold:	No	Fuente en cursiva:	Falso
Fuente subrayada:	Falso	IDDelContextoDe Ayuda:	0
Izquierda:	3514	Juego de caracteres para fuentes de texto:	0
Mostrar cuando:	Siempre	Nombre de la fuente:	MS Sans Serif
Nombre:	Etiqueta293	Section:	0
Superior:	941	Tamaño de la fuente:	8
Título:	Servicios Generales	Visible:	Verdadero
Etiqueta: Etiqueta295			
Alineación del texto:	General	Alto:	285
Ancho de los bordes:	Trazo fino	Ancho:	960
Border Line Style:	Sólido	Color de los bordes:	0

Cogest.mdb (c) EPA
 Formulario: fp40qst180Pr_Personal

noviembre de 2000
 Página: 2212

ColorDelTexto: -2147483630	Color del fondo: -2147483633
Efecto especial: Sin relieve	ControlType: 100
Estilo de los bordes: Todas las páginas	Espesor de la fuente: Normal
Event Proc Prefix: Etiqueta295	Estilo del fondo: Transparente
Fuente en cursiva: Falso	Font Bold: No
IDDelContextoDe 0	Fuente subrayada: Falso
Ayuda:	Izquierda: 3518
Juego de caracteres para fuentes de texto: 0	Mostrar cuando: Siempre
Nombre de la fuente: MS Sans Serif	Nombre: Etiqueta295
Section: 0	Superior: 1160
Tamaño de la fuente: 8	Título: Informática
Visible: Verdadero	
Etiqueta: Etiqueta297	
Alineación del texto: General	Alto: 285
Ancho de los bordes: Trazo fino	Ancho: 750
Border Line Style: Sólido	Color de los bordes: 0
Color del fondo: -2147483633	ColorDelTexto: -2147483630
ControlType: 100	Efecto especial: Sin relieve
Espesor de la fuente: Normal	Estilo de los bordes: Todas las páginas
Estilo del fondo: Transparente	Event Proc Prefix: Etiqueta297
Font Bold: No	Fuente en cursiva: Falso
Fuente subrayada: Falso	IDDelContextoDe 0
Izquierda: 3518	Ayuda:
	Juego de caracteres para fuentes de texto: 0
Mostrar cuando: Siempre	Nombre de la fuente: MS Sans Serif
Nombre: Etiqueta297	Section: 0
Superior: 1400	Tamaño de la fuente: 8
Título: Gerencia	Visible: Verdadero
Etiqueta: Etiqueta314	
Alineación del texto: General	Alto: 228
Ancho de los bordes: Trazo fino	Ancho: 444
Border Line Style: Sólido	Color de los bordes: 0
Color del fondo: -2147483633	ColorDelTexto: -2147483630
ControlType: 100	Efecto especial: Sin relieve
Espesor de la fuente: Negrita	Estilo de los bordes: Todas las páginas
Estilo del fondo: Transparente	Event Proc Prefix: Etiqueta314
Font Bold: Sí	Fuente en cursiva: Falso
Fuente subrayada: Falso	IDDelContextoDe 0
Izquierda: 113	Ayuda:
	Juego de caracteres para fuentes de texto: 0

Cogest.mdb (c) EPA
 Formulario: fp40qst180Pr_Personal

noviembre de 2000
 Página: 2213

Mostrar cuando:	Siempre	Nombre de la fuente:	MS Sans Serif
Nombre:	Etiqueta314	Section:	0
Superior:	1870	Tamaño de la fuente:	8
Título:	Año:	Visible:	Verdadero
Etiqueta: Etiqueta315			
Alineación del texto:	General	Alto:	228
Ancho de los bordes:	Trazo fino	Ancho:	540
Border Line Style:	Sólido	Color de los bordes:	0
Color del fondo:	-2147483633	ColorDelTexto:	-2147483630
ControlType:	100	Efecto especial:	Sin relieve
Espesor de la fuente:	Negrita	Estilo de los bordes:	Todas las páginas
Estilo del fondo:	Transparente	Event Proc Prefix:	Etiqueta315
Font Bold:	Sí	Fuente en cursiva:	Falso
Fuente subrayada:	Falso	IDDelContextoDe Ayuda:	0
Izquierda:	113	Juego de caracteres para fuentes de texto:	0
Mostrar cuando:	Siempre	Nombre de la fuente:	MS Sans Serif
Nombre:	Etiqueta315	Section:	0
Superior:	2224	Tamaño de la fuente:	8
Título:	Alias:	Visible:	Verdadero
Etiqueta: Etiqueta316			
Alineación del texto:	General	Alto:	228
Ancho de los bordes:	Trazo fino	Ancho:	780
Border Line Style:	Sólido	Color de los bordes:	0
Color del fondo:	-2147483633	ColorDelTexto:	-2147483630
ControlType:	100	Efecto especial:	Sin relieve
Espesor de la fuente:	Negrita	Estilo de los bordes:	Todas las páginas
Estilo del fondo:	Transparente	Event Proc Prefix:	Etiqueta316
Font Bold:	Sí	Fuente en cursiva:	Falso
Fuente subrayada:	Falso	IDDelContextoDe Ayuda:	0
Izquierda:	113	Juego de caracteres para fuentes de texto:	0
Mostrar cuando:	Siempre	Nombre de la fuente:	MS Sans Serif
Nombre:	Etiqueta316	Section:	0
Superior:	2578	Tamaño de la fuente:	8
Título:	TsHrext	Visible:	Verdadero
Etiqueta: Etiqueta317			
Alineación del texto:	General	Alto:	228
Ancho de los bordes:	Trazo fino	Ancho:	480
Border Line Style:	Sólido	Color de los bordes:	0

ColorDelTexto: -2147483630	Color del fondo: -2147483633
Efecto especial: Sin relieve	ControlType: 100
	Espesor de la fuente: Negrita
Estilo de los bordes: Todas las páginas	Estilo del fondo: Transparente
Event Proc Prefix: Etiqueta317	Font Bold: Sí
Fuente en cursiva: Falso	Fuente subrayada: Falso
IDDelContextoDe 0	Izquierda: 113
Ayuda:	
Juego de caracteres para fuentes de texto: 0	Mostrar cuando: Siempre
Nombre de la fuente: MS Sans Serif	Nombre: Etiqueta317
Section: 0	Superior: 2932
Tamaño de la fuente: 8	Título: CsHr
Visible: Verdadero	
Etiqueta: Etiqueta318	
Alineación del texto: General	Alto: 228
Ancho de los bordes: Trazo fino	Ancho: 540
Border Line Style: Sólido	Color de los bordes: 0
Color del fondo: -2147483633	ColorDelTexto: -2147483630
ControlType: 100	Efecto especial: Sin relieve
Espesor de la fuente: Negrita	Estilo de los bordes: Todas las páginas
Estilo del fondo: Transparente	Event Proc Prefix: Etiqueta318
Font Bold: Sí	Fuente en cursiva: Falso
Fuente subrayada: Falso	IDDelContextoDe 0
	Ayuda:
Izquierda: 113	Juego de caracteres para fuentes de texto: 0
	Nombre de la fuente: MS Sans Serif
Mostrar cuando: Siempre	Section: 0
Nombre: Etiqueta318	Tamaño de la fuente: 8
Superior: 3286	Visible: Verdadero
Título: TsKm	
Etiqueta: Etiqueta397	
Alineación del texto: General	Alto: 285
Ancho de los bordes: Trazo fino	Ancho: 870
Border Line Style: Sólido	Color de los bordes: 0
Color del fondo: -2147483633	ColorDelTexto: -2147483630
ControlType: 100	Efecto especial: Sin relieve
Espesor de la fuente: Normal	Estilo de los bordes: Todas las páginas
Estilo del fondo: Transparente	Event Proc Prefix: Etiqueta397
Font Bold: No	Fuente en cursiva: Falso
Fuente subrayada: Falso	IDDelContextoDe 0
	Ayuda:
Izquierda: 0	Juego de caracteres para fuentes de texto: 0

Cogest.mdb (c) EPA
 Formulario: fp40qst180Pr_Personal

noviembre de 2000
 Página: 2215

Mostrar cuando:	Siempre	Nombre de la fuente:	MS Sans Serif
Nombre:	Etiqueta397	Section:	0
Superior:	566	Tamaño de la fuente:	8
Título:	Texto396:	Visible:	Verdadero
Etiqueta: Etiqueta398			
Alineación del texto:	General	Alto:	285
Ancho de los bordes:	Trazo fino	Ancho:	1260
Border Line Style:	Sólido	Color de los bordes:	0
Color del fondo:	-2147483633	ColorDelTexto:	-2147483630
ControlType:	100	Efecto especial:	Sin relieve
Espesor de la fuente:	Normal	Estilo de los bordes:	Todas las páginas
Estilo del fondo:	Transparente	Event Proc Prefix:	Etiqueta398
Font Bold:	No	Fuente en cursiva:	Falso
Fuente subrayada:	Falso	IDDelContextoDe Ayuda:	0
Izquierda:	226	Juego de caracteres para fuentes de texto:	0
Mostrar cuando:	Siempre	Nombre de la fuente:	MS Sans Serif
Nombre:	Etiqueta398	Section:	0
Superior:	680	Tamaño de la fuente:	8
Título:	Pr_CdPersonal:	Visible:	Verdadero
Etiqueta: Etiqueta399			
Alineación del texto:	General	Alto:	285
Ancho de los bordes:	Trazo fino	Ancho:	825
Border Line Style:	Sólido	Color de los bordes:	0
Color del fondo:	-2147483633	ColorDelTexto:	-2147483630
ControlType:	100	Efecto especial:	Sin relieve
Espesor de la fuente:	Normal	Estilo de los bordes:	Todas las páginas
Estilo del fondo:	Transparente	Event Proc Prefix:	Etiqueta399
Font Bold:	No	Fuente en cursiva:	Falso
Fuente subrayada:	Falso	IDDelContextoDe Ayuda:	0
Izquierda:	2157	Juego de caracteres para fuentes de texto:	0
Mostrar cuando:	Siempre	Nombre de la fuente:	MS Sans Serif
Nombre:	Etiqueta399	Section:	0
Superior:	990	Tamaño de la fuente:	8
Título:	Pr_Matriz	Visible:	Verdadero
Etiqueta: Etiqueta400			
Alineación del texto:	General	Alto:	285
Ancho de los bordes:	Trazo fino	Ancho:	870
Border Line Style:	Sólido	Color de los bordes:	0

Cogest.mdb (c) EPA
 Formulario: fp40qst180Pr_Personal

noviembre de 2000
 Página: 2216

ColorDelTexto: -2147483630	Color del fondo: -2147483633
Efecto especial: Sin relieve	ControlType: 100
	Espesor de la fuente: Normal
Estilo de los bordes: Todas las páginas	Estilo del fondo: Transparente
Event Proc Prefix: Etiqueta400	Font Bold: No
Fuente en cursiva: Falso	Fuente subrayada: Falso
IDDelContextoDe 0	Izquierda: 2157
Ayuda:	
Juego de caracteres para fuentes de texto: 0	Mostrar cuando: Siempre
Nombre de la fuente: MS Sans Serif	Nombre: Etiqueta400
Section: 0	Superior: 1330
Tamaño de la fuente: 8	Título: Pr_Hijuela
Visible: Verdadero	
Etiqueta: Etiqueta402	
Alineación del texto: General	Alto: 285
Ancho de los bordes: Trazo fino	Ancho: 870
Border Line Style: Sólido	Color de los bordes: 0
Color del fondo: -2147483633	ColorDelTexto: -2147483630
ControlType: 100	Efecto especial: Sin relieve
Espesor de la fuente: Normal	Estilo de los bordes: Todas las páginas
Estilo del fondo: Transparente	Event Proc Prefix: Etiqueta402
Font Bold: No	Fuente en cursiva: Falso
Fuente subrayada: Falso	IDDelContextoDe 0
	Ayuda:
Izquierda: 0	Juego de caracteres para fuentes de texto: 0
	Nombre de la fuente: MS Sans Serif
Mostrar cuando: Siempre	Section: 0
Nombre: Etiqueta402	Tamaño de la fuente: 8
Superior: 566	Visible: Verdadero
Título: Texto401:	
Etiqueta: Etiqueta403	
Alineación del texto: General	Alto: 285
Ancho de los bordes: Trazo fino	Ancho: 1305
Border Line Style: Sólido	Color de los bordes: 0
Color del fondo: -2147483633	ColorDelTexto: -2147483630
ControlType: 100	Efecto especial: Sin relieve
Espesor de la fuente: Normal	Estilo de los bordes: Todas las páginas
Estilo del fondo: Transparente	Event Proc Prefix: Etiqueta403
Font Bold: No	Fuente en cursiva: Falso
Fuente subrayada: Falso	IDDelContextoDe 0
	Ayuda:
Izquierda: 113	Juego de caracteres para fuentes de texto: 0

Cogest.mdb (c) EPA
 Formulario: fp40qst180Pr_Personal

noviembre de 2000
 Página: 2217

Mostrar cuando:	Siempre	Nombre de la fuente:	MS Sans Serif
Nombre:	Etiqueta403	Section:	0
Superior:	1644	Tamaño de la fuente:	8
Título:	Pr_CdOperador:	Visible:	Verdadero

Etiqueta: Etiqueta404

Alineación del texto:	General	Alto:	285
Ancho de los bordes:	Trazo fino	Ancho:	2040
Border Line Style:	Sólido	Color de los bordes:	0
Color del fondo:	-2147483633	ColorDelTexto:	-2147483630
ControlType:	100	Efecto especial:	Sin relieve
Espesor de la fuente:	Normal	Estilo de los bordes:	Todas las páginas
Estilo del fondo:	Transparente	Event Proc Prefix:	Etiqueta404
Font Bold:	No	Fuente en cursiva:	Falso
Fuente subrayada:	Falso	IDDelContextoDe Ayuda:	0
Izquierda:	113	Juego de caracteres para fuentes de texto:	0

Mostrar cuando:	Siempre	Nombre de la fuente:	MS Sans Serif
Nombre:	Etiqueta404	Section:	0
Superior:	2040	Tamaño de la fuente:	8
Título:	Pr_CdJefeDepartamental:	Visible:	Verdadero

Etiqueta: Etiqueta405

Alineación del texto:	General	Alto:	285
Ancho de los bordes:	Trazo fino	Ancho:	1620
Border Line Style:	Sólido	Color de los bordes:	0
Color del fondo:	-2147483633	ColorDelTexto:	-2147483630
ControlType:	100	Efecto especial:	Sin relieve
Espesor de la fuente:	Normal	Estilo de los bordes:	Todas las páginas
Estilo del fondo:	Transparente	Event Proc Prefix:	Etiqueta405
Font Bold:	No	Fuente en cursiva:	Falso
Fuente subrayada:	Falso	IDDelContextoDe Ayuda:	0
Izquierda:	169	Juego de caracteres para fuentes de texto:	0

Mostrar cuando:	Siempre	Nombre de la fuente:	MS Sans Serif
Nombre:	Etiqueta405	Section:	0
Superior:	2381	Tamaño de la fuente:	8
Título:	Pr_CdJefeFuncional:	Visible:	Verdadero

Etiqueta: Etiqueta406

Alineación del texto:	General	Alto:	285
Ancho de los bordes:	Trazo fino	Ancho:	1830
Border Line Style:	Sólido	Color de los bordes:	0

Cogest.mdb (c) EPA
 Formulario: fp40qst180Pr_Personal

noviembre de 2000
 Página: 2218

ColorDelTexto: -2147483630	Color del fondo: -2147483633
Efecto especial: Sin relieve	ControlType: 100
	Espesor de la fuente: Normal
Estilo de los bordes: Todas las páginas	Estilo del fondo: Transparente
Event Proc Prefix: Etiqueta406	Font Bold: No
Fuente en cursiva: Falso	Fuente subrayada: Falso
IDDelContextoDe 0	Izquierda: 113
Ayuda:	
Juego de caracteres para fuentes de texto: 0	Mostrar cuando: Siempre
Nombre de la fuente: MS Sans Serif	Nombre: Etiqueta406
Section: 0	Superior: 2777
Tamaño de la fuente: 8	Título: Pr_CdJefeOperacional:
Visible: Verdadero	

Etiqueta: Etiqueta407

Alineación del texto: General	Alto: 285
Ancho de los bordes: Trazo fino	Ancho: 1650
Border Line Style: Sólido	Color de los bordes: 0
Color del fondo: -2147483633	ColorDelTexto: -2147483630
ControlType: 100	Efecto especial: Sin relieve
Espesor de la fuente: Normal	Estilo de los bordes: Todas las páginas
Estilo del fondo: Transparente	Event Proc Prefix: Etiqueta407
Font Bold: No	Fuente en cursiva: Falso
Fuente subrayada: Falso	IDDelContextoDe 0
	Ayuda:
Izquierda: 169	Juego de caracteres para fuentes de texto: 0
	Nombre de la fuente: MS Sans Serif
Mostrar cuando: Siempre	Section: 0
Nombre: Etiqueta407	Tamaño de la fuente: 8
Superior: 3061	Visible: Verdadero
Título: Pr_CdJefeTerritorial:	

Etiqueta: Etiqueta408

Alineación del texto: General	Alto: 285
Ancho de los bordes: Trazo fino	Ancho: 1800
Border Line Style: Sólido	Color de los bordes: 0
Color del fondo: -2147483633	ColorDelTexto: -2147483630
ControlType: 100	Efecto especial: Sin relieve
Espesor de la fuente: Normal	Estilo de los bordes: Todas las páginas
Estilo del fondo: Transparente	Event Proc Prefix: Etiqueta408
Font Bold: No	Fuente en cursiva: Falso
Fuente subrayada: Falso	IDDelContextoDe 0
	Ayuda:
Izquierda: 1250	Juego de caracteres para fuentes de texto: 0

Cogest.mdb (c) EPA
Formulario: fp40qst180Pr_Personal

noviembre de 2000
Página: 2219

Mostrar cuando:	Siempre	Nombre de la fuente:	MS Sans Serif
Nombre:	Etiqueta408	Section:	0
Superior:	3458	Tamaño de la fuente:	8
Título:	Pr_JefeDepartamental	Visible:	Verdadero

Etiqueta: Etiqueta409

Alineación del texto:	General	Alto:	285
Ancho de los bordes:	Trazo fino	Ancho:	1380
Border Line Style:	Sólido	Color de los bordes:	0
Color del fondo:	-2147483633	ColorDelTexto:	-2147483630
ControlType:	100	Efecto especial:	Sin relieve
Espesor de la fuente:	Normal	Estilo de los bordes:	Todas las páginas
Estilo del fondo:	Transparente	Event Proc Prefix:	Etiqueta409
Font Bold:	No	Fuente en cursiva:	Falso
Fuente subrayada:	Falso	IDDelContextoDe Ayuda:	0
Izquierda:	1193	Juego de caracteres para fuentes de texto:	0

Mostrar cuando:	Siempre	Nombre de la fuente:	MS Sans Serif
Nombre:	Etiqueta409	Section:	0
Superior:	3711	Tamaño de la fuente:	8
Título:	Pr_JefeFuncional	Visible:	Verdadero

Etiqueta: Etiqueta410

Alineación del texto:	General	Alto:	285
Ancho de los bordes:	Trazo fino	Ancho:	1590
Border Line Style:	Sólido	Color de los bordes:	0
Color del fondo:	-2147483633	ColorDelTexto:	-2147483630
ControlType:	100	Efecto especial:	Sin relieve
Espesor de la fuente:	Normal	Estilo de los bordes:	Todas las páginas
Estilo del fondo:	Transparente	Event Proc Prefix:	Etiqueta410
Font Bold:	No	Fuente en cursiva:	Falso
Fuente subrayada:	Falso	IDDelContextoDe Ayuda:	0
Izquierda:	1306	Juego de caracteres para fuentes de texto:	0

Mostrar cuando:	Siempre	Nombre de la fuente:	MS Sans Serif
Nombre:	Etiqueta410	Section:	0
Superior:	3995	Tamaño de la fuente:	8
Título:	Pr_JefeOperacional	Visible:	Verdadero

Etiqueta: Etiqueta411

Alineación del texto:	General	Alto:	285
Ancho de los bordes:	Trazo fino	Ancho:	1410
Border Line Style:	Sólido	Color de los bordes:	0

ColorDelTexto: -2147483630	Color del fondo: -2147483633
Efecto especial: Sin relieve	ControlType: 100
	Espesor de la fuente: Normal
Estilo de los bordes: Todas las páginas	Estilo del fondo: Transparente
Event Proc Prefix: Etiqueta411	Font Bold: No
Fuente en cursiva: Falso	Fuente subrayada: Falso
IDDelContextoDe 0	Izquierda: 683
Ayuda:	
Juego de caracteres para fuentes de texto: 0	Mostrar cuando: Siempre
Nombre de la fuente: MS Sans Serif	Nombre: Etiqueta411
Section: 0	Superior: 4308
Tamaño de la fuente: 8	Título: Pr_JefeTerritorial
Visible: Verdadero	

Etiqueta: Etiqueta412

Alineación del texto: General	Alto: 285
Ancho de los bordes: Trazo fino	Ancho: 1290
Border Line Style: Sólido	Color de los bordes: 0
Color del fondo: -2147483633	ColorDelTexto: -2147483630
ControlType: 100	Efecto especial: Sin relieve
Espesor de la fuente: Normal	Estilo de los bordes: Todas las páginas
Estilo del fondo: Transparente	Event Proc Prefix: Etiqueta412
Font Bold: No	Fuente en cursiva: Falso
Fuente subrayada: Falso	IDDelContextoDe 0
	Ayuda:
Izquierda: 2721	Juego de caracteres para fuentes de texto: 0
	Nombre de la fuente: MS Sans Serif
Mostrar cuando: Siempre	Section: 0
Nombre: Etiqueta412	Tamaño de la fuente: 8
Superior: 623	Visible: Verdadero
Título: Pr_IdTerritorial:	

Etiqueta: Etiqueta413

Alineación del texto: General	Alto: 285
Ancho de los bordes: Trazo fino	Ancho: 1125
Border Line Style: Sólido	Color de los bordes: 0
Color del fondo: -2147483633	ColorDelTexto: -2147483630
ControlType: 100	Efecto especial: Sin relieve
Espesor de la fuente: Normal	Estilo de los bordes: Todas las páginas
Estilo del fondo: Transparente	Event Proc Prefix: Etiqueta413
Font Bold: No	Fuente en cursiva: Falso
Fuente subrayada: Falso	IDDelContextoDe 0
	Ayuda:
Izquierda: 2777	Juego de caracteres para fuentes de texto: 0

Cogest.mdb (c) EPA
 Formulario: fp40qst180Pr_Personal

noviembre de 2000
 Página: 2221

Mostrar cuando:	Siempre	Nombre de la fuente:	MS Sans Serif
Nombre:	Etiqueta413	Section:	0
Superior:	963	Tamaño de la fuente:	8
Título:	Pr_IdJornada:	Visible:	Verdadero

Etiqueta: Etiqueta414

Alineación del texto:	General	Alto:	285
Ancho de los bordes:	Trazo fino	Ancho:	1080
Border Line Style:	Sólido	Color de los bordes:	0
Color del fondo:	-2147483633	ColorDelTexto:	-2147483630
ControlType:	100	Efecto especial:	Sin relieve
Espesor de la fuente:	Normal	Estilo de los bordes:	Todas las páginas
Estilo del fondo:	Transparente	Event Proc Prefix:	Etiqueta414
Font Bold:	No	Fuente en cursiva:	Falso
Fuente subrayada:	Falso	IDDelContextoDe Ayuda:	0
Izquierda:	2721	Juego de caracteres para fuentes de texto:	0

Mostrar cuando:	Siempre	Nombre de la fuente:	MS Sans Serif
Nombre:	Etiqueta414	Section:	0
Superior:	1303	Tamaño de la fuente:	8
Título:	Pr_IdPuesto:	Visible:	Verdadero

Etiqueta: Etiqueta415

Alineación del texto:	General	Alto:	285
Ancho de los bordes:	Trazo fino	Ancho:	1515
Border Line Style:	Sólido	Color de los bordes:	0
Color del fondo:	-2147483633	ColorDelTexto:	-2147483630
ControlType:	100	Efecto especial:	Sin relieve
Espesor de la fuente:	Normal	Estilo de los bordes:	Todas las páginas
Estilo del fondo:	Transparente	Event Proc Prefix:	Etiqueta415
Font Bold:	No	Fuente en cursiva:	Falso
Fuente subrayada:	Falso	IDDelContextoDe Ayuda:	0
Izquierda:	2834	Juego de caracteres para fuentes de texto:	0

Mostrar cuando:	Siempre	Nombre de la fuente:	MS Sans Serif
Nombre:	Etiqueta415	Section:	0
Superior:	1700	Tamaño de la fuente:	8
Título:	Pr_IdCualificación:	Visible:	Verdadero

Etiqueta: Etiqueta416

Alineación del texto:	General	Alto:	285
Ancho de los bordes:	Trazo fino	Ancho:	1680
Border Line Style:	Sólido	Color de los bordes:	0

Cogest.mdb (c) EPA
 Formulario: fp40qst180Pr_Personal

noviembre de 2000
 Página: 2222

ColorDelTexto: -2147483630	Color del fondo: -2147483633
Efecto especial: Sin relieve	ControlType: 100
	Espesor de la fuente: Normal
Estilo de los bordes: Todas las páginas	Estilo del fondo: Transparente
Event Proc Prefix: Etiqueta416	Font Bold: No
Fuente en cursiva: Falso	Fuente subrayada: Falso
IDDelContextoDe 0	Izquierda: 2834
Ayuda:	
Juego de caracteres para fuentes de texto: 0	Mostrar cuando: Siempre
Nombre de la fuente: MS Sans Serif	Nombre: Etiqueta416
Section: 0	Superior: 1984
Tamaño de la fuente: 8	Título: Pr_IdDepartamental:
Visible: Verdadero	
Etiqueta: Etiqueta417	
Alineación del texto: General	Alto: 285
Ancho de los bordes: Trazo fino	Ancho: 1260
Border Line Style: Sólido	Color de los bordes: 0
Color del fondo: -2147483633	ColorDelTexto: -2147483630
ControlType: 100	Efecto especial: Sin relieve
Espesor de la fuente: Normal	Estilo de los bordes: Todas las páginas
Estilo del fondo: Transparente	Event Proc Prefix: Etiqueta417
Font Bold: No	Fuente en cursiva: Falso
Fuente subrayada: Falso	IDDelContextoDe 0
	Ayuda:
Izquierda: 3004	Juego de caracteres para fuentes de texto: 0
	Nombre de la fuente: MS Sans Serif
Mostrar cuando: Siempre	Section: 0
Nombre: Etiqueta417	Tamaño de la fuente: 8
Superior: 2437	Visible: Verdadero
Título: Pr_IdCategoría:	
Etiqueta: Etiqueta418	
Alineación del texto: General	Alto: 285
Ancho de los bordes: Trazo fino	Ancho: 1185
Border Line Style: Sólido	Color de los bordes: 0
Color del fondo: -2147483633	ColorDelTexto: -2147483630
ControlType: 100	Efecto especial: Sin relieve
Espesor de la fuente: Normal	Estilo de los bordes: Todas las páginas
Estilo del fondo: Transparente	Event Proc Prefix: Etiqueta418
Font Bold: No	Fuente en cursiva: Falso
Fuente subrayada: Falso	IDDelContextoDe 0
	Ayuda:
Izquierda: 3174	Juego de caracteres para fuentes de texto: 0

Cogest.mdb (c) EPA
Formulario: fp40qst180Pr_Personal

noviembre de 2000
Página: 2223

Mostrar cuando:	Siempre	Nombre de la fuente:	MS Sans Serif
Nombre:	Etiqueta418	Section:	0
Superior:	2891	Tamaño de la fuente:	8
Título:	Pr_IdRelación:	Visible:	Verdadero
Etiqueta: Etiqueta419			
Alineación del texto:	General	Alto:	285
Ancho de los bordes:	Trazo fino	Ancho:	1005
Border Line Style:	Sólido	Color de los bordes:	0
Color del fondo:	-2147483633	ColorDelTexto:	-2147483630
ControlType:	100	Efecto especial:	Sin relieve
Espesor de la fuente:	Normal	Estilo de los bordes:	Todas las páginas
Estilo del fondo:	Transparente	Event Proc Prefix:	Etiqueta419
Font Bold:	No	Fuente en cursiva:	Falso
Fuente subrayada:	Falso	IDDelContextoDe Ayuda:	0
Izquierda:	0	Juego de caracteres para fuentes de texto:	0
Mostrar cuando:	Siempre	Nombre de la fuente:	MS Sans Serif
Nombre:	Etiqueta419	Section:	0
Superior:	907	Tamaño de la fuente:	8
Título:	Pr_Nombre:	Visible:	Verdadero
Etiqueta: Etiqueta420			
Alineación del texto:	General	Alto:	285
Ancho de los bordes:	Trazo fino	Ancho:	1110
Border Line Style:	Sólido	Color de los bordes:	0
Color del fondo:	-2147483633	ColorDelTexto:	-2147483630
ControlType:	100	Efecto especial:	Sin relieve
Espesor de la fuente:	Normal	Estilo de los bordes:	Todas las páginas
Estilo del fondo:	Transparente	Event Proc Prefix:	Etiqueta420
Font Bold:	No	Fuente en cursiva:	Falso
Fuente subrayada:	Falso	IDDelContextoDe Ayuda:	0
Izquierda:	0	Juego de caracteres para fuentes de texto:	0
Mostrar cuando:	Siempre	Nombre de la fuente:	MS Sans Serif
Nombre:	Etiqueta420	Section:	0
Superior:	1303	Tamaño de la fuente:	8
Título:	Pr_Apellido2:	Visible:	Verdadero
Etiqueta: Etiqueta421			
Alineación del texto:	General	Alto:	285
Ancho de los bordes:	Trazo fino	Ancho:	1200
Border Line Style:	Sólido	Color de los bordes:	0

Cogest.mdb (c) EPA
 Formulario: fp40qst180Pr_Personal

noviembre de 2000
 Página: 2224

ColorDelTexto: -2147483630	Color del fondo: -2147483633
Efecto especial: Sin relieve	ControlType: 100
Estilo de los bordes: Todas las páginas	Espesor de la fuente: Normal
Event Proc Prefix: Etiqueta421	Estilo del fondo: Transparente
Fuente en cursiva: Falso	Font Bold: No
IDDelContextoDe 0	Fuente subrayada: Falso
Ayuda:	Izquierda: 0
Juego de caracteres para fuentes de texto: 0	Mostrar cuando: Siempre
Nombre de la fuente: MS Sans Serif	Nombre: Etiqueta421
Section: 0	Superior: 1700
Tamaño de la fuente: 8	Título: Pr_Apellidos1:
Visible: Verdadero	
Etiqueta: Etiqueta422	
Alineación del texto: General	Alto: 285
Ancho de los bordes: Trazo fino	Ancho: 1710
Border Line Style: Sólido	Color de los bordes: 0
Color del fondo: -2147483633	ColorDelTexto: -2147483630
ControlType: 100	Efecto especial: Sin relieve
Espesor de la fuente: Normal	Estilo de los bordes: Todas las páginas
Estilo del fondo: Transparente	Event Proc Prefix: Etiqueta422
Font Bold: No	Fuente en cursiva: Falso
Fuente subrayada: Falso	IDDelContextoDe 0
Izquierda: 0	Ayuda:
	Juego de caracteres para fuentes de texto: 0
Mostrar cuando: Siempre	Nombre de la fuente: MS Sans Serif
Nombre: Etiqueta422	Section: 0
Superior: 2040	Tamaño de la fuente: 8
Título: Pr_FechaNacimiento:	Visible: Verdadero
Etiqueta: Etiqueta423	
Alineación del texto: General	Alto: 285
Ancho de los bordes: Trazo fino	Ancho: 1110
Border Line Style: Sólido	Color de los bordes: 0
Color del fondo: -2147483633	ColorDelTexto: -2147483630
ControlType: 100	Efecto especial: Sin relieve
Espesor de la fuente: Normal	Estilo de los bordes: Todas las páginas
Estilo del fondo: Transparente	Event Proc Prefix: Etiqueta423
Font Bold: No	Fuente en cursiva: Falso
Fuente subrayada: Falso	IDDelContextoDe 0
Izquierda: 0	Ayuda:
	Juego de caracteres para fuentes de texto: 0

Cogest.mdb (c) EPA
 Formulario: fp40qst180Pr_Personal

noviembre de 2000
 Página: 2225

Mostrar cuando:	Siempre	Nombre de la fuente:	MS Sans Serif
Nombre:	Etiqueta423	Section:	0
Superior:	2381	Tamaño de la fuente:	8
Título:	Pr_Domicilio:	Visible:	Verdadero
Etiqueta: Etiqueta424			
Alineación del texto:	General	Alto:	285
Ancho de los bordes:	Trazo fino	Ancho:	1395
Border Line Style:	Sólido	Color de los bordes:	0
Color del fondo:	-2147483633	ColorDelTexto:	-2147483630
ControlType:	100	Efecto especial:	Sin relieve
Espesor de la fuente:	Normal	Estilo de los bordes:	Todas las páginas
Estilo del fondo:	Transparente	Event Proc Prefix:	Etiqueta424
Font Bold:	No	Fuente en cursiva:	Falso
Fuente subrayada:	Falso	IDDelContextoDe Ayuda:	0
Izquierda:	0	Juego de caracteres para fuentes de texto:	0
Mostrar cuando:	Siempre	Nombre de la fuente:	MS Sans Serif
Nombre:	Etiqueta424	Section:	0
Superior:	2777	Tamaño de la fuente:	8
Título:	Pr_CódigoPostal:	Visible:	Verdadero
Etiqueta: Etiqueta425			
Alineación del texto:	General	Alto:	285
Ancho de los bordes:	Trazo fino	Ancho:	900
Border Line Style:	Sólido	Color de los bordes:	0
Color del fondo:	-2147483633	ColorDelTexto:	-2147483630
ControlType:	100	Efecto especial:	Sin relieve
Espesor de la fuente:	Normal	Estilo de los bordes:	Todas las páginas
Estilo del fondo:	Transparente	Event Proc Prefix:	Etiqueta425
Font Bold:	No	Fuente en cursiva:	Falso
Fuente subrayada:	Falso	IDDelContextoDe Ayuda:	0
Izquierda:	0	Juego de caracteres para fuentes de texto:	0
Mostrar cuando:	Siempre	Nombre de la fuente:	MS Sans Serif
Nombre:	Etiqueta425	Section:	0
Superior:	3118	Tamaño de la fuente:	8
Título:	Pr_Ciudad:	Visible:	Verdadero
Etiqueta: Etiqueta426			
Alineación del texto:	General	Alto:	285
Ancho de los bordes:	Trazo fino	Ancho:	1095
Border Line Style:	Sólido	Color de los bordes:	0

Cogest.mdb (c) EPA
 Formulario: fp40qst180Pr_Personal

noviembre de 2000
 Página: 2226

ColorDelTexto: -2147483630	Color del fondo: -2147483633
Efecto especial: Sin relieve	ControlType: 100
	Espesor de la fuente: Normal
Estilo de los bordes: Todas las páginas	Estilo del fondo: Transparente
Event Proc Prefix: Etiqueta426	Font Bold: No
Fuente en cursiva: Falso	Fuente subrayada: Falso
IDDelContextoDe 0	Izquierda: 0
Ayuda:	
Juego de caracteres para fuentes de texto: 0	Mostrar cuando: Siempre
Nombre de la fuente: MS Sans Serif	Nombre: Etiqueta426
Section: 0	Superior: 3514
Tamaño de la fuente: 8	Título: Pr_Provincia:
Visible: Verdadero	
Etiqueta: Etiqueta427	
Alineación del texto: General	Alto: 285
Ancho de los bordes: Trazo fino	Ancho: 900
Border Line Style: Sólido	Color de los bordes: 0
Color del fondo: -2147483633	ColorDelTexto: -2147483630
ControlType: 100	Efecto especial: Sin relieve
Espesor de la fuente: Normal	Estilo de los bordes: Todas las páginas
Estilo del fondo: Transparente	Event Proc Prefix: Etiqueta427
Font Bold: No	Fuente en cursiva: Falso
Fuente subrayada: Falso	IDDelContextoDe 0
	Ayuda:
Izquierda: 1477	Juego de caracteres para fuentes de texto: 0
	Nombre de la fuente: MS Sans Serif
Mostrar cuando: Siempre	Section: 0
Nombre: Etiqueta427	Tamaño de la fuente: 8
Superior: 3938	Visible: Verdadero
Título: Pr_Casado	
Etiqueta: Etiqueta428	
Alineación del texto: General	Alto: 285
Ancho de los bordes: Trazo fino	Ancho: 1575
Border Line Style: Sólido	Color de los bordes: 0
Color del fondo: -2147483633	ColorDelTexto: -2147483630
ControlType: 100	Efecto especial: Sin relieve
Espesor de la fuente: Normal	Estilo de los bordes: Todas las páginas
Estilo del fondo: Transparente	Event Proc Prefix: Etiqueta428
Font Bold: No	Fuente en cursiva: Falso
Fuente subrayada: Falso	IDDelContextoDe 0
	Ayuda:
Izquierda: 0	Juego de caracteres para fuentes de texto: 0

Cogest.mdb (c) EPA
 Formulario: fp40qst180Pr_Personal

noviembre de 2000
 Página: 2227

Mostrar cuando:	Siempre	Nombre de la fuente:	MS Sans Serif
Nombre:	Etiqueta428	Section:	0
Superior:	4251	Tamaño de la fuente:	8
Título:	Pr_NombreEsposa:	Visible:	Verdadero

Etiqueta: Etiqueta429

Alineación del texto:	General	Alto:	285
Ancho de los bordes:	Trazo fino	Ancho:	1380
Border Line Style:	Sólido	Color de los bordes:	0
Color del fondo:	-2147483633	ColorDelTexto:	-2147483630
ControlType:	100	Efecto especial:	Sin relieve
Espesor de la fuente:	Normal	Estilo de los bordes:	Todas las páginas
Estilo del fondo:	Transparente	Event Proc Prefix:	Etiqueta429
Font Bold:	No	Fuente en cursiva:	Falso
Fuente subrayada:	Falso	IDDelContextoDe Ayuda:	0
Izquierda:	2721	Juego de caracteres para fuentes de texto:	0

Mostrar cuando:	Siempre	Nombre de la fuente:	MS Sans Serif
Nombre:	Etiqueta429	Section:	0
Superior:	623	Tamaño de la fuente:	8
Título:	Pr_NúmeroHijos:	Visible:	Verdadero

Etiqueta: Etiqueta430

Alineación del texto:	General	Alto:	285
Ancho de los bordes:	Trazo fino	Ancho:	1140
Border Line Style:	Sólido	Color de los bordes:	0
Color del fondo:	-2147483633	ColorDelTexto:	-2147483630
ControlType:	100	Efecto especial:	Sin relieve
Espesor de la fuente:	Normal	Estilo de los bordes:	Todas las páginas
Estilo del fondo:	Transparente	Event Proc Prefix:	Etiqueta430
Font Bold:	No	Fuente en cursiva:	Falso
Fuente subrayada:	Falso	IDDelContextoDe Ayuda:	0
Izquierda:	2721	Juego de caracteres para fuentes de texto:	0

Mostrar cuando:	Siempre	Nombre de la fuente:	MS Sans Serif
Nombre:	Etiqueta430	Section:	0
Superior:	963	Tamaño de la fuente:	8
Título:	pr_Teléfono1:	Visible:	Verdadero

Etiqueta: Etiqueta431

Alineación del texto:	General	Alto:	285
Ancho de los bordes:	Trazo fino	Ancho:	1140
Border Line Style:	Sólido	Color de los bordes:	0

Cogest.mdb (c) EPA
 Formulario: fp40qst180Pr_Personal

noviembre de 2000
 Página: 2228

ColorDelTexto: -2147483630	Color del fondo: -2147483633
Efecto especial: Sin relieve	ControlType: 100
	Espesor de la fuente: Normal
Estilo de los bordes: Todas las páginas	Estilo del fondo: Transparente
Event Proc Prefix: Etiqueta431	Font Bold: No
Fuente en cursiva: Falso	Fuente subrayada: Falso
IDDelContextoDe 0	Izquierda: 2834
Ayuda:	
Juego de caracteres para fuentes de texto: 0	Mostrar cuando: Siempre
Nombre de la fuente: MS Sans Serif	Nombre: Etiqueta431
Section: 0	Superior: 1303
Tamaño de la fuente: 8	Título: pr_Teléfono2:
Visible: Verdadero	
Etiqueta: Etiqueta433	
Alineación del texto: General	Alto: 285
Ancho de los bordes: Trazo fino	Ancho: 660
Border Line Style: Sólido	Color de los bordes: 0
Color del fondo: -2147483633	ColorDelTexto: -2147483630
ControlType: 100	Efecto especial: Sin relieve
Espesor de la fuente: Normal	Estilo de los bordes: Todas las páginas
Estilo del fondo: Transparente	Event Proc Prefix: Etiqueta433
Font Bold: No	Fuente en cursiva: Falso
Fuente subrayada: Falso	IDDelContextoDe 0
	Ayuda:
Izquierda: 2777	Juego de caracteres para fuentes de texto: 0
	Nombre de la fuente: MS Sans Serif
Mostrar cuando: Siempre	Section: 0
Nombre: Etiqueta433	Tamaño de la fuente: 8
Superior: 2040	Visible: Verdadero
Título: Pr_NIF:	
Etiqueta: Etiqueta434	
Alineación del texto: General	Alto: 285
Ancho de los bordes: Trazo fino	Ancho: 1320
Border Line Style: Sólido	Color de los bordes: 0
Color del fondo: -2147483633	ColorDelTexto: -2147483630
ControlType: 100	Efecto especial: Sin relieve
Espesor de la fuente: Normal	Estilo de los bordes: Todas las páginas
Estilo del fondo: Transparente	Event Proc Prefix: Etiqueta434
Font Bold: No	Fuente en cursiva: Falso
Fuente subrayada: Falso	IDDelContextoDe 0
	Ayuda:
Izquierda: 2777	Juego de caracteres para fuentes de texto: 0

Cogest.mdb (c) EPA
Formulario: fp40qst180Pr_Personal

noviembre de 2000
Página: 2229

Mostrar cuando:	Siempre	Nombre de la fuente:	MS Sans Serif
Nombre:	Etiqueta434	Section:	0
Superior:	2381	Tamaño de la fuente:	8
Título:	Pr_NúmSegSoc:	Visible:	Verdadero

Etiqueta: Etiqueta435

Alineación del texto:	General	Alto:	285
Ancho de los bordes:	Trazo fino	Ancho:	1290
Border Line Style:	Sólido	Color de los bordes:	0
Color del fondo:	-2147483633	ColorDelTexto:	-2147483630
ControlType:	100	Efecto especial:	Sin relieve
Espesor de la fuente:	Normal	Estilo de los bordes:	Todas las páginas
Estilo del fondo:	Transparente	Event Proc Prefix:	Etiqueta435
Font Bold:	No	Fuente en cursiva:	Falso
Fuente subrayada:	Falso	IDDelContextoDe Ayuda:	0
Izquierda:	0	Juego de caracteres para fuentes de texto:	0

Mostrar cuando:	Siempre	Nombre de la fuente:	MS Sans Serif
Nombre:	Etiqueta435	Section:	0
Superior:	907	Tamaño de la fuente:	8
Título:	Pr_SueldoBase:	Visible:	Verdadero

Etiqueta: Etiqueta437

Alineación del texto:	General	Alto:	285
Ancho de los bordes:	Trazo fino	Ancho:	870
Border Line Style:	Sólido	Color de los bordes:	0
Color del fondo:	-2147483633	ColorDelTexto:	-2147483630
ControlType:	100	Efecto especial:	Sin relieve
Espesor de la fuente:	Normal	Estilo de los bordes:	Todas las páginas
Estilo del fondo:	Transparente	Event Proc Prefix:	Etiqueta437
Font Bold:	No	Fuente en cursiva:	Falso
Fuente subrayada:	Falso	IDDelContextoDe Ayuda:	0
Izquierda:	0	Juego de caracteres para fuentes de texto:	0

Mostrar cuando:	Siempre	Nombre de la fuente:	MS Sans Serif
Nombre:	Etiqueta437	Section:	0
Superior:	1247	Tamaño de la fuente:	8
Título:	Texto436:	Visible:	Verdadero

Etiqueta: Etiqueta438

Alineación del texto:	General	Alto:	285
Ancho de los bordes:	Trazo fino	Ancho:	1200
Border Line Style:	Sólido	Color de los bordes:	0

Cogest.mdb (c) EPA
 Formulario: fp40qst180Pr_Personal

noviembre de 2000
 Página: 2230

ColorDelTexto: -2147483630	Color del fondo: -2147483633
Efecto especial: Sin relieve	ControlType: 100
Estilo de los bordes: Todas las páginas	Espesor de la fuente: Normal
Event Proc Prefix: Etiqueta438	Estilo del fondo: Transparente
Fuente en cursiva: Falso	Font Bold: No
IDDelContextoDe 0	Fuente subrayada: Falso
Ayuda:	Izquierda: 1647
Juego de caracteres para fuentes de texto: 0	Mostrar cuando: Siempre
Nombre de la fuente: MS Sans Serif	Nombre: Etiqueta438
Section: 0	Superior: 1500
Tamaño de la fuente: 8	Título: Pr_HorasExtra
Visible: Verdadero	
Etiqueta: Etiqueta439	
Alineación del texto: General	Alto: 285
Ancho de los bordes: Trazo fino	Ancho: 1845
Border Line Style: Sólido	Color de los bordes: 0
Color del fondo: -2147483633	ColorDelTexto: -2147483630
ControlType: 100	Efecto especial: Sin relieve
Espesor de la fuente: Normal	Estilo de los bordes: Todas las páginas
Estilo del fondo: Transparente	Event Proc Prefix: Etiqueta439
Font Bold: No	Fuente en cursiva: Falso
Fuente subrayada: Falso	IDDelContextoDe 0
Izquierda: 0	Ayuda:
	Juego de caracteres para fuentes de texto: 0
Mostrar cuando: Siempre	Nombre de la fuente: MS Sans Serif
Nombre: Etiqueta439	Section: 0
Superior: 1870	Tamaño de la fuente: 8
Título: Pr_JornadaAnualHoras:	Visible: Verdadero
Etiqueta: Etiqueta441	
Alineación del texto: General	Alto: 285
Ancho de los bordes: Trazo fino	Ancho: 870
Border Line Style: Sólido	Color de los bordes: 0
Color del fondo: -2147483633	ColorDelTexto: -2147483630
ControlType: 100	Efecto especial: Sin relieve
Espesor de la fuente: Normal	Estilo de los bordes: Todas las páginas
Estilo del fondo: Transparente	Event Proc Prefix: Etiqueta441
Font Bold: No	Fuente en cursiva: Falso
Fuente subrayada: Falso	IDDelContextoDe 0
Izquierda: 0	Ayuda:
	Juego de caracteres para fuentes de texto: 0

Cogest.mdb (c) EPA
 Formulario: fp40qst180Pr_Personal

noviembre de 2000
 Página: 2231

Mostrar cuando:	Siempre	Nombre de la fuente:	MS Sans Serif
Nombre:	Etiqueta441	Section:	0
Superior:	2267	Tamaño de la fuente:	8
Título:	Texto440:	Visible:	Verdadero
Etiqueta: Etiqueta443			
Alineación del texto:	General	Alto:	285
Ancho de los bordes:	Trazo fino	Ancho:	870
Border Line Style:	Sólido	Color de los bordes:	0
Color del fondo:	-2147483633	ColorDelTexto:	-2147483630
ControlType:	100	Efecto especial:	Sin relieve
Espesor de la fuente:	Normal	Estilo de los bordes:	Todas las páginas
Estilo del fondo:	Transparente	Event Proc Prefix:	Etiqueta443
Font Bold:	No	Fuente en cursiva:	Falso
Fuente subrayada:	Falso	IDDelContextoDe Ayuda:	0
Izquierda:	453	Juego de caracteres para fuentes de texto:	0
Mostrar cuando:	Siempre	Nombre de la fuente:	MS Sans Serif
Nombre:	Etiqueta443	Section:	0
Superior:	623	Tamaño de la fuente:	8
Título:	Texto442:	Visible:	Verdadero
Etiqueta: Etiqueta444			
Alineación del texto:	General	Alto:	285
Ancho de los bordes:	Trazo fino	Ancho:	1260
Border Line Style:	Sólido	Color de los bordes:	0
Color del fondo:	-2147483633	ColorDelTexto:	-2147483630
ControlType:	100	Efecto especial:	Sin relieve
Espesor de la fuente:	Normal	Estilo de los bordes:	Todas las páginas
Estilo del fondo:	Transparente	Event Proc Prefix:	Etiqueta444
Font Bold:	No	Fuente en cursiva:	Falso
Fuente subrayada:	Falso	IDDelContextoDe Ayuda:	0
Izquierda:	510	Juego de caracteres para fuentes de texto:	0
Mostrar cuando:	Siempre	Nombre de la fuente:	MS Sans Serif
Nombre:	Etiqueta444	Section:	0
Superior:	1020	Tamaño de la fuente:	8
Título:	Pr_CEFotocBN:	Visible:	Verdadero
Etiqueta: Etiqueta445			
Alineación del texto:	General	Alto:	285
Ancho de los bordes:	Trazo fino	Ancho:	1215
Border Line Style:	Sólido	Color de los bordes:	0

ColorDelTexto: -2147483630	Color del fondo: -2147483633
Efecto especial: Sin relieve	ControlType: 100
Estilo de los bordes: Todas las páginas	Espesor de la fuente: Normal
Event Proc Prefix: Etiqueta445	Estilo del fondo: Transparente
Fuente en cursiva: Falso	Font Bold: No
IDDelContextoDe 0	Fuente subrayada: Falso
Ayuda:	Izquierda: 453
Juego de caracteres para fuentes de texto: 0	Mostrar cuando: Siempre
Nombre de la fuente: MS Sans Serif	Nombre: Etiqueta445
Section: 0	Superior: 1360
Tamaño de la fuente: 8	Título: Pr_CEFotocL:
Visible: Verdadero	
Etiqueta: Etiqueta446	
Alineación del texto: General	Alto: 285
Ancho de los bordes: Trazo fino	Ancho: 1080
Border Line Style: Sólido	Color de los bordes: 0
Color del fondo: -2147483633	ColorDelTexto: -2147483630
ControlType: 100	Efecto especial: Sin relieve
Espesor de la fuente: Normal	Estilo de los bordes: Todas las páginas
Estilo del fondo: Transparente	Event Proc Prefix: Etiqueta446
Font Bold: No	Fuente en cursiva: Falso
Fuente subrayada: Falso	IDDelContextoDe 0
Izquierda: 510	Ayuda:
	Juego de caracteres para fuentes de texto: 0
Mostrar cuando: Siempre	Nombre de la fuente: MS Sans Serif
Nombre: Etiqueta446	Section: 0
Superior: 1757	Tamaño de la fuente: 8
Título: Pr_CEFotogr:	Visible: Verdadero
Etiqueta: Etiqueta447	
Alineación del texto: General	Alto: 285
Ancho de los bordes: Trazo fino	Ancho: 1500
Border Line Style: Sólido	Color de los bordes: 0
Color del fondo: -2147483633	ColorDelTexto: -2147483630
ControlType: 100	Efecto especial: Sin relieve
Espesor de la fuente: Normal	Estilo de los bordes: Todas las páginas
Estilo del fondo: Transparente	Event Proc Prefix: Etiqueta447
Font Bold: No	Fuente en cursiva: Falso
Fuente subrayada: Falso	IDDelContextoDe 0
Izquierda: 510	Ayuda:
	Juego de caracteres para fuentes de texto: 0

Cogest.mdb (c) EPA
 Formulario: fp40qst180Pr_Personal

noviembre de 2000
 Página: 2233

Mostrar cuando:	Siempre	Nombre de la fuente:	MS Sans Serif
Nombre:	Etiqueta447	Section:	0
Superior:	2154	Tamaño de la fuente:	8
Título:	Pr_CECarpesanos:	Visible:	Verdadero

Etiqueta: Etiqueta448

Alineación del texto:	General	Alto:	285
Ancho de los bordes:	Trazo fino	Ancho:	1365
Border Line Style:	Sólido	Color de los bordes:	0
Color del fondo:	-2147483633	ColorDelTexto:	-2147483630
ControlType:	100	Efecto especial:	Sin relieve
Espesor de la fuente:	Normal	Estilo de los bordes:	Todas las páginas
Estilo del fondo:	Transparente	Event Proc Prefix:	Etiqueta448
Font Bold:	No	Fuente en cursiva:	Falso
Fuente subrayada:	Falso	IDDelContextoDe Ayuda:	0
Izquierda:	566	Juego de caracteres para fuentes de texto:	0

Mostrar cuando:	Siempre	Nombre de la fuente:	MS Sans Serif
Nombre:	Etiqueta448	Section:	0
Superior:	2494	Tamaño de la fuente:	8
Título:	Pr_CECartulinas:	Visible:	Verdadero

Etiqueta: Etiqueta449

Alineación del texto:	General	Alto:	285
Ancho de los bordes:	Trazo fino	Ancho:	1125
Border Line Style:	Sólido	Color de los bordes:	0
Color del fondo:	-2147483633	ColorDelTexto:	-2147483630
ControlType:	100	Efecto especial:	Sin relieve
Espesor de la fuente:	Normal	Estilo de los bordes:	Todas las páginas
Estilo del fondo:	Transparente	Event Proc Prefix:	Etiqueta449
Font Bold:	No	Fuente en cursiva:	Falso
Fuente subrayada:	Falso	IDDelContextoDe Ayuda:	0
Izquierda:	566	Juego de caracteres para fuentes de texto:	0

Mostrar cuando:	Siempre	Nombre de la fuente:	MS Sans Serif
Nombre:	Etiqueta449	Section:	0
Superior:	2891	Tamaño de la fuente:	8
Título:	Pr_CEPlanos:	Visible:	Verdadero

Etiqueta: Etiqueta450

Alineación del texto:	General	Alto:	285
Ancho de los bordes:	Trazo fino	Ancho:	1080
Border Line Style:	Sólido	Color de los bordes:	0

Cogest.mdb (c) EPA
 Formulario: fp40qst180Pr_Personal

noviembre de 2000
 Página: 2234

ColorDelTexto: -2147483630	Color del fondo: -2147483633
Efecto especial: Sin relieve	ControlType: 100
	Espesor de la fuente: Normal
Estilo de los bordes: Todas las páginas	Estilo del fondo: Transparente
Event Proc Prefix: Etiqueta450	Font Bold: No
Fuente en cursiva: Falso	Fuente subrayada: Falso
IDDelContextoDe 0	Izquierda: 736
Ayuda:	
Juego de caracteres para fuentes de texto: 0	Mostrar cuando: Siempre
Nombre de la fuente: MS Sans Serif	Nombre: Etiqueta450
Section: 0	Superior: 3174
Tamaño de la fuente: 8	Título: Pr_CETapas:
Visible: Verdadero	
Etiqueta: Etiqueta451	
Alineación del texto: General	Alto: 285
Ancho de los bordes: Trazo fino	Ancho: 855
Border Line Style: Sólido	Color de los bordes: 0
Color del fondo: -2147483633	ColorDelTexto: -2147483630
ControlType: 100	Efecto especial: Sin relieve
Espesor de la fuente: Normal	Estilo de los bordes: Todas las páginas
Estilo del fondo: Transparente	Event Proc Prefix: Etiqueta451
Font Bold: No	Fuente en cursiva: Falso
Fuente subrayada: Falso	IDDelContextoDe 0
	Ayuda:
Izquierda: 566	Juego de caracteres para fuentes de texto: 0
	Nombre de la fuente: MS Sans Serif
Mostrar cuando: Siempre	Section: 0
Nombre: Etiqueta451	Tamaño de la fuente: 8
Superior: 3514	Visible: Verdadero
Título: Pr_CZip:	
Etiqueta: Etiqueta452	
Alineación del texto: General	Alto: 285
Ancho de los bordes: Trazo fino	Ancho: 1095
Border Line Style: Sólido	Color de los bordes: 0
Color del fondo: -2147483633	ColorDelTexto: -2147483630
ControlType: 100	Efecto especial: Sin relieve
Espesor de la fuente: Normal	Estilo de los bordes: Todas las páginas
Estilo del fondo: Transparente	Event Proc Prefix: Etiqueta452
Font Bold: No	Fuente en cursiva: Falso
Fuente subrayada: Falso	IDDelContextoDe 0
	Ayuda:
Izquierda: 566	Juego de caracteres para fuentes de texto: 0

Cogest.mdb (c) EPA
 Formulario: fp40qst180Pr_Personal

noviembre de 2000
 Página: 2235

Mostrar cuando:	Siempre	Nombre de la fuente:	MS Sans Serif
Nombre:	Etiqueta452	Section:	0
Superior:	3911	Tamaño de la fuente:	8
Título:	Pr_CECdrom:	Visible:	Verdadero

Etiqueta: Etiqueta453

Alineación del texto:	General	Alto:	285
Ancho de los bordes:	Trazo fino	Ancho:	1080
Border Line Style:	Sólido	Color de los bordes:	0
Color del fondo:	-2147483633	ColorDelTexto:	-2147483630
ControlType:	100	Efecto especial:	Sin relieve
Espesor de la fuente:	Normal	Estilo de los bordes:	Todas las páginas
Estilo del fondo:	Transparente	Event Proc Prefix:	Etiqueta453
Font Bold:	No	Fuente en cursiva:	Falso
Fuente subrayada:	Falso	IDDelContextoDe Ayuda:	0
Izquierda:	0	Juego de caracteres para fuentes de texto:	0

Mostrar cuando:	Siempre	Nombre de la fuente:	MS Sans Serif
Nombre:	Etiqueta453	Section:	0
Superior:	2607	Tamaño de la fuente:	8
Título:	Pr_CENivel0:	Visible:	Verdadero

Etiqueta: Etiqueta454

Alineación del texto:	General	Alto:	285
Ancho de los bordes:	Trazo fino	Ancho:	1080
Border Line Style:	Sólido	Color de los bordes:	0
Color del fondo:	-2147483633	ColorDelTexto:	-2147483630
ControlType:	100	Efecto especial:	Sin relieve
Espesor de la fuente:	Normal	Estilo de los bordes:	Todas las páginas
Estilo del fondo:	Transparente	Event Proc Prefix:	Etiqueta454
Font Bold:	No	Fuente en cursiva:	Falso
Fuente subrayada:	Falso	IDDelContextoDe Ayuda:	0
Izquierda:	0	Juego de caracteres para fuentes de texto:	0

Mostrar cuando:	Siempre	Nombre de la fuente:	MS Sans Serif
Nombre:	Etiqueta454	Section:	0
Superior:	2948	Tamaño de la fuente:	8
Título:	Pr_CENivel1:	Visible:	Verdadero

Etiqueta: Etiqueta455

Alineación del texto:	General	Alto:	285
Ancho de los bordes:	Trazo fino	Ancho:	1680
Border Line Style:	Sólido	Color de los bordes:	0

Cogest.mdb (c) EPA
 Formulario: fp40qst180Pr_Personal

noviembre de 2000
 Página: 2236

ColorDelTexto: -2147483630	Color del fondo: -2147483633
Efecto especial: Sin relieve	ControlType: 100
Estilo de los bordes: Todas las páginas	Espesor de la fuente: Normal
Event Proc Prefix: Etiqueta455	Estilo del fondo: Transparente
Fuente en cursiva: Falso	Font Bold: No
IDDelContextoDe 0	Fuente subrayada: Falso
Ayuda:	Izquierda: 0
Juego de caracteres para fuentes de texto: 0	Mostrar cuando: Siempre
Nombre de la fuente: MS Sans Serif	Nombre: Etiqueta455
Section: 0	Superior: 3288
Tamaño de la fuente: 8	Título: Pr_CEinformatica_1:
Visible: Verdadero	
Etiqueta: Etiqueta456	
Alineación del texto: General	Alto: 285
Ancho de los bordes: Trazo fino	Ancho: 1710
Border Line Style: Sólido	Color de los bordes: 0
Color del fondo: -2147483633	ColorDelTexto: -2147483630
ControlType: 100	Efecto especial: Sin relieve
Espesor de la fuente: Normal	Estilo de los bordes: Todas las páginas
Estilo del fondo: Transparente	Event Proc Prefix: Etiqueta456
Font Bold: No	Fuente en cursiva: Falso
Fuente subrayada: Falso	IDDelContextoDe 0
Izquierda: 0	Ayuda:
	Juego de caracteres para fuentes de texto: 0
Mostrar cuando: Siempre	Nombre de la fuente: MS Sans Serif
Nombre: Etiqueta456	Section: 0
Superior: 3628	Tamaño de la fuente: 8
Título: Pr_CEinmobiliario_1:	Visible: Verdadero
Etiqueta: Etiqueta457	
Alineación del texto: General	Alto: 285
Ancho de los bordes: Trazo fino	Ancho: 1545
Border Line Style: Sólido	Color de los bordes: 0
Color del fondo: -2147483633	ColorDelTexto: -2147483630
ControlType: 100	Efecto especial: Sin relieve
Espesor de la fuente: Normal	Estilo de los bordes: Todas las páginas
Estilo del fondo: Transparente	Event Proc Prefix: Etiqueta457
Font Bold: No	Fuente en cursiva: Falso
Fuente subrayada: Falso	IDDelContextoDe 0
Izquierda: 0	Ayuda:
	Juego de caracteres para fuentes de texto: 0

Cogest.mdb (c) EPA
Formulario: fp40qst180Pr_Personal

noviembre de 2000
Página: 2237

Mostrar cuando:	Siempre	Nombre de la fuente:	MS Sans Serif
Nombre:	Etiqueta457	Section:	0
Superior:	3911	Tamaño de la fuente:	8
Título:	Pr_CEMobiliario_1:	Visible:	Verdadero

Etiqueta: Etiqueta458

Alineación del texto:	General	Alto:	285
Ancho de los bordes:	Trazo fino	Ancho:	1680
Border Line Style:	Sólido	Color de los bordes:	0
Color del fondo:	-2147483633	ColorDelTexto:	-2147483630
ControlType:	100	Efecto especial:	Sin relieve
Espesor de la fuente:	Normal	Estilo de los bordes:	Todas las páginas
Estilo del fondo:	Transparente	Event Proc Prefix:	Etiqueta458
Font Bold:	No	Fuente en cursiva:	Falso
Fuente subrayada:	Falso	IDDelContextoDe Ayuda:	0
Izquierda:	0	Juego de caracteres para fuentes de texto:	0

Mostrar cuando:	Siempre	Nombre de la fuente:	MS Sans Serif
Nombre:	Etiqueta458	Section:	0
Superior:	4138	Tamaño de la fuente:	8
Título:	Pr_CERreprografia_1:	Visible:	Verdadero

Etiqueta: Etiqueta459

Alineación del texto:	General	Alto:	285
Ancho de los bordes:	Trazo fino	Ancho:	1080
Border Line Style:	Sólido	Color de los bordes:	0
Color del fondo:	-2147483633	ColorDelTexto:	-2147483630
ControlType:	100	Efecto especial:	Sin relieve
Espesor de la fuente:	Normal	Estilo de los bordes:	Todas las páginas
Estilo del fondo:	Transparente	Event Proc Prefix:	Etiqueta459
Font Bold:	No	Fuente en cursiva:	Falso
Fuente subrayada:	Falso	IDDelContextoDe Ayuda:	0
Izquierda:	3514	Juego de caracteres para fuentes de texto:	0

Mostrar cuando:	Siempre	Nombre de la fuente:	MS Sans Serif
Nombre:	Etiqueta459	Section:	0
Superior:	623	Tamaño de la fuente:	8
Título:	Pr_CENivel2:	Visible:	Verdadero

Etiqueta: Etiqueta460

Alineación del texto:	General	Alto:	285
Ancho de los bordes:	Trazo fino	Ancho:	2040
Border Line Style:	Sólido	Color de los bordes:	0

ColorDelTexto: -2147483630	Color del fondo: -2147483633
Efecto especial: Sin relieve	ControlType: 100
Estilo de los bordes: Todas las páginas	Espesor de la fuente: Normal
Event Proc Prefix: Etiqueta460	Estilo del fondo: Transparente
Fuente en cursiva: Falso	Font Bold: No
IDDelContextoDe 0	Fuente subrayada: Falso
Ayuda:	Izquierda: 2550
Juego de caracteres para fuentes de texto: 0	Mostrar cuando: Siempre
Nombre de la fuente: MS Sans Serif	Nombre: Etiqueta460
Section: 0	Superior: 963
Tamaño de la fuente: 8	Título: Pr_CEComunicaciones_2:
Visible: Verdadero	
Etiqueta: Etiqueta461	
Alineación del texto: General	Alto: 285
Ancho de los bordes: Trazo fino	Ancho: 1590
Border Line Style: Sólido	Color de los bordes: 0
Color del fondo: -2147483633	ColorDelTexto: -2147483630
ControlType: 100	Efecto especial: Sin relieve
Espesor de la fuente: Normal	Estilo de los bordes: Todas las páginas
Estilo del fondo: Transparente	Event Proc Prefix: Etiqueta461
Font Bold: No	Fuente en cursiva: Falso
Fuente subrayada: Falso	IDDelContextoDe 0
Izquierda: 2721	Ayuda:
	Juego de caracteres para fuentes de texto: 0
Mostrar cuando: Siempre	Nombre de la fuente: MS Sans Serif
Nombre: Etiqueta461	Section: 0
Superior: 1303	Tamaño de la fuente: 8
Título: Pr_CEFOrmacion_2:	Visible: Verdadero
Etiqueta: Etiqueta462	
Alineación del texto: General	Alto: 285
Ancho de los bordes: Trazo fino	Ancho: 1965
Border Line Style: Sólido	Color de los bordes: 0
Color del fondo: -2147483633	ColorDelTexto: -2147483630
ControlType: 100	Efecto especial: Sin relieve
Espesor de la fuente: Normal	Estilo de los bordes: Todas las páginas
Estilo del fondo: Transparente	Event Proc Prefix: Etiqueta462
Font Bold: No	Fuente en cursiva: Falso
Fuente subrayada: Falso	IDDelContextoDe 0
Izquierda: 2777	Ayuda:
	Juego de caracteres para fuentes de texto: 0

Cogest.mdb (c) EPA
 Formulario: fp40qst180Pr_Personal

noviembre de 2000
 Página: 2239

Mostrar cuando:	Siempre	Nombre de la fuente:	MS Sans Serif
Nombre:	Etiqueta462	Section:	0
Superior:	1700	Tamaño de la fuente:	8
Título:	Pr_CEMaterialOficina_2:	Visible:	Verdadero

Etiqueta: Etiqueta463

Alineación del texto:	General	Alto:	285
Ancho de los bordes:	Trazo fino	Ancho:	2505
Border Line Style:	Sólido	Color de los bordes:	0
Color del fondo:	-2147483633	ColorDelTexto:	-2147483630
ControlType:	100	Efecto especial:	Sin relieve
Espesor de la fuente:	Normal	Estilo de los bordes:	Todas las páginas
Estilo del fondo:	Transparente	Event Proc Prefix:	Etiqueta463
Font Bold:	No	Fuente en cursiva:	Falso
Fuente subrayada:	Falso	IDDelContextoDe Ayuda:	0
Izquierda:	2834	Juego de caracteres para fuentes de texto:	0

Mostrar cuando:	Siempre	Nombre de la fuente:	MS Sans Serif
Nombre:	Etiqueta463	Section:	0
Superior:	2040	Tamaño de la fuente:	8
Título:	Pr_CEProteccionPatrimonial_2:	Visible:	Verdadero

Etiqueta: Etiqueta464

Alineación del texto:	General	Alto:	285
Ancho de los bordes:	Trazo fino	Ancho:	2295
Border Line Style:	Sólido	Color de los bordes:	0
Color del fondo:	-2147483633	ColorDelTexto:	-2147483630
ControlType:	100	Efecto especial:	Sin relieve
Espesor de la fuente:	Normal	Estilo de los bordes:	Todas las páginas
Estilo del fondo:	Transparente	Event Proc Prefix:	Etiqueta464
Font Bold:	No	Fuente en cursiva:	Falso
Fuente subrayada:	Falso	IDDelContextoDe Ayuda:	0
Izquierda:	2891	Juego de caracteres para fuentes de texto:	0

Mostrar cuando:	Siempre	Nombre de la fuente:	MS Sans Serif
Nombre:	Etiqueta464	Section:	0
Superior:	2324	Tamaño de la fuente:	8
Título:	Pr_CERelacionesPublicas_2:	Visible:	Verdadero

Etiqueta: Etiqueta465

Alineación del texto:	General	Alto:	285
Ancho de los bordes:	Trazo fino	Ancho:	2085
Border Line Style:	Sólido	Color de los bordes:	0

ColorDelTexto: -2147483630	Color del fondo: -2147483633
Efecto especial: Sin relieve	ControlType: 100
	Espesor de la fuente: Normal
Estilo de los bordes: Todas las páginas	Estilo del fondo: Transparente
Event Proc Prefix: Etiqueta465	Font Bold: No
Fuente en cursiva: Falso	Fuente subrayada: Falso
IDDelContextoDe 0	Izquierda: 2891
Ayuda:	
Juego de caracteres para fuentes de texto: 0	Mostrar cuando: Siempre
Nombre de la fuente: MS Sans Serif	Nombre: Etiqueta465
Section: 0	Superior: 2607
Tamaño de la fuente: 8	Título: Pr_CETasasImpuestos_2:
Visible: Verdadero	
Etiqueta: Etiqueta466	
Alineación del texto: General	Alto: 285
Ancho de los bordes: Trazo fino	Ancho: 1080
Border Line Style: Sólido	Color de los bordes: 0
Color del fondo: -2147483633	ColorDelTexto: -2147483630
ControlType: 100	Efecto especial: Sin relieve
Espesor de la fuente: Normal	Estilo de los bordes: Todas las páginas
Estilo del fondo: Transparente	Event Proc Prefix: Etiqueta466
Font Bold: No	Fuente en cursiva: Falso
Fuente subrayada: Falso	IDDelContextoDe 0
	Ayuda:
Izquierda: 2891	Juego de caracteres para fuentes de texto: 0
	Nombre de la fuente: MS Sans Serif
Mostrar cuando: Siempre	Section: 0
Nombre: Etiqueta466	Tamaño de la fuente: 8
Superior: 2948	Visible: Verdadero
Título: Pr_CENivel3:	
Etiqueta: Etiqueta467	
Alineación del texto: General	Alto: 285
Ancho de los bordes: Trazo fino	Ancho: 1080
Border Line Style: Sólido	Color de los bordes: 0
Color del fondo: -2147483633	ColorDelTexto: -2147483630
ControlType: 100	Efecto especial: Sin relieve
Espesor de la fuente: Normal	Estilo de los bordes: Todas las páginas
Estilo del fondo: Transparente	Event Proc Prefix: Etiqueta467
Font Bold: No	Fuente en cursiva: Falso
Fuente subrayada: Falso	IDDelContextoDe 0
	Ayuda:
Izquierda: 2891	Juego de caracteres para fuentes de texto: 0

Cogest.mdb (c) EPA
 Formulario: fp40qst180Pr_Personal

noviembre de 2000
 Página: 2241

Mostrar cuando:	Siempre	Nombre de la fuente:	MS Sans Serif
Nombre:	Etiqueta467	Section:	0
Superior:	3288	Tamaño de la fuente:	8
Título:	Pr_CENivel4:	Visible:	Verdadero
Etiqueta: Etiqueta468			
Alineación del texto:	General	Alto:	285
Ancho de los bordes:	Trazo fino	Ancho:	1335
Border Line Style:	Sólido	Color de los bordes:	0
Color del fondo:	-2147483633	ColorDelTexto:	-2147483630
ControlType:	100	Efecto especial:	Sin relieve
Espesor de la fuente:	Normal	Estilo de los bordes:	Todas las páginas
Estilo del fondo:	Transparente	Event Proc Prefix:	Etiqueta468
Font Bold:	No	Fuente en cursiva:	Falso
Fuente subrayada:	Falso	IDDelContextoDe Ayuda:	0
Izquierda:	2834	Juego de caracteres para fuentes de texto:	0
Mostrar cuando:	Siempre	Nombre de la fuente:	MS Sans Serif
Nombre:	Etiqueta468	Section:	0
Superior:	3571	Tamaño de la fuente:	8
Título:	Pr_CECapital_4:	Visible:	Verdadero
Etiqueta: Etiqueta469			
Alineación del texto:	General	Alto:	285
Ancho de los bordes:	Trazo fino	Ancho:	2205
Border Line Style:	Sólido	Color de los bordes:	0
Color del fondo:	-2147483633	ColorDelTexto:	-2147483630
ControlType:	100	Efecto especial:	Sin relieve
Espesor de la fuente:	Normal	Estilo de los bordes:	Todas las páginas
Estilo del fondo:	Transparente	Event Proc Prefix:	Etiqueta469
Font Bold:	No	Fuente en cursiva:	Falso
Fuente subrayada:	Falso	IDDelContextoDe Ayuda:	0
Izquierda:	2834	Juego de caracteres para fuentes de texto:	0
Mostrar cuando:	Siempre	Nombre de la fuente:	MS Sans Serif
Nombre:	Etiqueta469	Section:	0
Superior:	3911	Tamaño de la fuente:	8
Título:	Pr_CEGastosFinancieros_4:	Visible:	Verdadero
Etiqueta: Etiqueta470			
Alineación del texto:	General	Alto:	285
Ancho de los bordes:	Trazo fino	Ancho:	1080
Border Line Style:	Sólido	Color de los bordes:	0

Cogest.mdb (c) EPA
 Formulario: fp40qst180Pr_Personal

noviembre de 2000
 Página: 2242

ColorDelTexto: -2147483630	Color del fondo: -2147483633
Efecto especial: Sin relieve	ControlType: 100
	Espesor de la fuente: Normal
Estilo de los bordes: Todas las páginas	Estilo del fondo: Transparente
Event Proc Prefix: Etiqueta470	Font Bold: No
Fuente en cursiva: Falso	Fuente subrayada: Falso
IDDelContextoDe 0	Izquierda: 2834
Ayuda:	
Juego de caracteres para fuentes de texto: 0	Mostrar cuando: Siempre
Nombre de la fuente: MS Sans Serif	Nombre: Etiqueta470
Section: 0	Superior: 4251
Tamaño de la fuente: 8	Título: Pr_CENivelC:
Visible: Verdadero	
Etiqueta: Etiqueta471	
Alineación del texto: General	Alto: 285
Ancho de los bordes: Trazo fino	Ancho: 1935
Border Line Style: Sólido	Color de los bordes: 0
Color del fondo: -2147483633	ColorDelTexto: -2147483630
ControlType: 100	Efecto especial: Sin relieve
Espesor de la fuente: Normal	Estilo de los bordes: Todas las páginas
Estilo del fondo: Transparente	Event Proc Prefix: Etiqueta471
Font Bold: No	Fuente en cursiva: Falso
Fuente subrayada: Falso	IDDelContextoDe 0
	Ayuda:
Izquierda: 3061	Juego de caracteres para fuentes de texto: 0
	Nombre de la fuente: MS Sans Serif
Mostrar cuando: Siempre	Section: 0
Nombre: Etiqueta471	Tamaño de la fuente: 8
Superior: 4535	Visible: Verdadero
Título: Pr_CEAadministracion_C:	
Etiqueta: Etiqueta473	
Alineación del texto: General	Alto: 285
Ancho de los bordes: Trazo fino	Ancho: 1680
Border Line Style: Sólido	Color de los bordes: 0
Color del fondo: -2147483633	ColorDelTexto: -2147483630
ControlType: 100	Efecto especial: Sin relieve
Espesor de la fuente: Normal	Estilo de los bordes: Todas las páginas
Estilo del fondo: Transparente	Event Proc Prefix: Etiqueta473
Font Bold: No	Fuente en cursiva: Falso
Fuente subrayada: Falso	IDDelContextoDe 0
	Ayuda:
Izquierda: 0	Juego de caracteres para fuentes de texto: 0

Cogest.mdb (c) EPA
 Formulario: fp40qst180Pr_Personal

noviembre de 2000
 Página: 2243

Mostrar cuando:	Siempre	Nombre de la fuente:	MS Sans Serif
Nombre:	Etiqueta473	Section:	0
Superior:	4592	Tamaño de la fuente:	8
Título:	Pr_CElnformatica_C:	Visible:	Verdadero

Etiqueta: Etiqueta474

Alineación del texto:	General	Alto:	285
Ancho de los bordes:	Trazo fino	Ancho:	1470
Border Line Style:	Sólido	Color de los bordes:	0
Color del fondo:	-2147483633	ColorDelTexto:	-2147483630
ControlType:	100	Efecto especial:	Sin relieve
Espesor de la fuente:	Normal	Estilo de los bordes:	Todas las páginas
Estilo del fondo:	Transparente	Event Proc Prefix:	Etiqueta474
Font Bold:	No	Fuente en cursiva:	Falso
Fuente subrayada:	Falso	IDDelContextoDe Ayuda:	0
Izquierda:	283	Juego de caracteres para fuentes de texto:	0

Mostrar cuando:	Siempre	Nombre de la fuente:	MS Sans Serif
Nombre:	Etiqueta474	Section:	0
Superior:	4932	Tamaño de la fuente:	8
Título:	Pr_CEGerencia_C:	Visible:	Verdadero

Etiqueta: Etiqueta475

Alineación del texto:	General	Alto:	285
Ancho de los bordes:	Trazo fino	Ancho:	1155
Border Line Style:	Sólido	Color de los bordes:	0
Color del fondo:	-2147483633	ColorDelTexto:	-2147483630
ControlType:	100	Efecto especial:	Sin relieve
Espesor de la fuente:	Normal	Estilo de los bordes:	Todas las páginas
Estilo del fondo:	Transparente	Event Proc Prefix:	Etiqueta475
Font Bold:	No	Fuente en cursiva:	Falso
Fuente subrayada:	Falso	IDDelContextoDe Ayuda:	0
Izquierda:	3458	Juego de caracteres para fuentes de texto:	0

Mostrar cuando:	Siempre	Nombre de la fuente:	MS Sans Serif
Nombre:	Etiqueta475	Section:	0
Superior:	3118	Tamaño de la fuente:	8
Título:	Pr_Fotografía:	Visible:	Verdadero

Etiqueta: Etiqueta478

Alineación del texto:	General	Alto:	285
Ancho de los bordes:	Trazo fino	Ancho:	1440
Border Line Style:	Sólido	Color de los bordes:	0

ColorDelTexto: -2147483630	Color del fondo: -2147483633
Efecto especial: Sin relieve	ControlType: 100
	Espesor de la fuente: Normal
Estilo de los bordes: Todas las páginas	Estilo del fondo: Transparente
Event Proc Prefix: Etiqueta478	Font Bold: No
Fuente en cursiva: Falso	Fuente subrayada: Falso
IDDelContextoDe 0	Izquierda: 4651
Ayuda:	
Juego de caracteres para fuentes de texto: 0	Mostrar cuando: Siempre
Nombre de la fuente: MS Sans Serif	Nombre: Etiqueta478
Section: 0	Superior: 3458
Tamaño de la fuente: 8	Título: Pr_PlantillaActiva
Visible: Verdadero	

Etiqueta: Etiqueta479

Alineación del texto: General	Alto: 285
Ancho de los bordes: Trazo fino	Ancho: 1770
Border Line Style: Sólido	Color de los bordes: 0
Color del fondo: -2147483633	ColorDelTexto: -2147483630
ControlType: 100	Efecto especial: Sin relieve
Espesor de la fuente: Normal	Estilo de los bordes: Todas las páginas
Estilo del fondo: Transparente	Event Proc Prefix: Etiqueta479
Font Bold: No	Fuente en cursiva: Falso
Fuente subrayada: Falso	IDDelContextoDe 0
	Ayuda:
Izquierda: 2777	Juego de caracteres para fuentes de texto: 0
	Nombre de la fuente: MS Sans Serif
Mostrar cuando: Siempre	Section: 0
Nombre: Etiqueta479	Tamaño de la fuente: 8
Superior: 3885	Visible: Verdadero
Título: Pr_FechaAltaRegistro:	

Etiqueta: Etiqueta480

Alineación del texto: General	Alto: 285
Ancho de los bordes: Trazo fino	Ancho: 1815
Border Line Style: Sólido	Color de los bordes: 0
Color del fondo: -2147483633	ColorDelTexto: -2147483630
ControlType: 100	Efecto especial: Sin relieve
Espesor de la fuente: Normal	Estilo de los bordes: Todas las páginas
Estilo del fondo: Transparente	Event Proc Prefix: Etiqueta480
Font Bold: No	Fuente en cursiva: Falso
Fuente subrayada: Falso	IDDelContextoDe 0
	Ayuda:
Izquierda: 2890	Juego de caracteres para fuentes de texto: 0

Cogest.mdb (c) EPA
 Formulario: fp40qst180Pr_Personal

noviembre de 2000
 Página: 2245

Mostrar cuando:	Siempre	Nombre de la fuente:	MS Sans Serif
Nombre:	Etiqueta480	Section:	0
Superior:	4281	Tamaño de la fuente:	8
Título:	Pr_FechaBajaRegistro:	Visible:	Verdadero
Etiqueta: Etiqueta482			
Alineación del texto:	General	Alto:	285
Ancho de los bordes:	Trazo fino	Ancho:	870
Border Line Style:	Sólido	Color de los bordes:	0
Color del fondo:	-2147483633	ColorDelTexto:	-2147483630
ControlType:	100	Efecto especial:	Sin relieve
Espesor de la fuente:	Normal	Estilo de los bordes:	Todas las páginas
Estilo del fondo:	Transparente	Event Proc Prefix:	Etiqueta482
Font Bold:	No	Fuente en cursiva:	Falso
Fuente subrayada:	Falso	IDDelContextoDe Ayuda:	0
Izquierda:	2947	Juego de caracteres para fuentes de texto:	0
Mostrar cuando:	Siempre	Nombre de la fuente:	MS Sans Serif
Nombre:	Etiqueta482	Section:	0
Superior:	4678	Tamaño de la fuente:	8
Título:	Texto481:	Visible:	Verdadero
Etiqueta: Etiqueta484			
Alineación del texto:	General	Alto:	285
Ancho de los bordes:	Trazo fino	Ancho:	2250
Border Line Style:	Sólido	Color de los bordes:	0
Color del fondo:	-2147483633	ColorDelTexto:	-2147483630
ControlType:	100	Efecto especial:	Sin relieve
Espesor de la fuente:	Normal	Estilo de los bordes:	Todas las páginas
Estilo del fondo:	Transparente	Event Proc Prefix:	Etiqueta484
Font Bold:	No	Fuente en cursiva:	Falso
Fuente subrayada:	Falso	IDDelContextoDe Ayuda:	0
Izquierda:	2381	Juego de caracteres para fuentes de texto:	0
Mostrar cuando:	Siempre	Nombre de la fuente:	MS Sans Serif
Nombre:	Etiqueta484	Section:	0
Superior:	4932	Tamaño de la fuente:	8
Título:	Pr_CEServiciosGenerales_C:	Visible:	Verdadero
Etiqueta: Etiqueta485			
Alineación del texto:	General	Alto:	285
Ancho de los bordes:	Trazo fino	Ancho:	1770
Border Line Style:	Sólido	Color de los bordes:	0

Cogest.mdb (c) EPA
 Formulario: fp40qst180Pr_Personal

noviembre de 2000
 Página: 2246

ColorDelTexto: -2147483630	Color del fondo: -2147483633
Efecto especial: Sin relieve	ControlType: 100
Estilo de los bordes: Todas las páginas	Espesor de la fuente: Normal
Event Proc Prefix: Etiqueta485	Estilo del fondo: Transparente
Fuente en cursiva: Falso	Font Bold: No
IDDelContextoDe 0	Fuente subrayada: Falso
Ayuda:	Izquierda: 1303
Juego de caracteres para fuentes de texto: 0	Mostrar cuando: Siempre
Nombre de la fuente: MS Sans Serif	Nombre: Etiqueta485
Section: 0	Superior: 1020
Tamaño de la fuente: 8	Título: Pr_FechaAltaPlantilla:
Visible: Verdadero	
Etiqueta: Etiqueta486	
Alineación del texto: General	Alto: 285
Ancho de los bordes: Trazo fino	Ancho: 1815
Border Line Style: Sólido	Color de los bordes: 0
Color del fondo: -2147483633	ColorDelTexto: -2147483630
ControlType: 100	Efecto especial: Sin relieve
Espesor de la fuente: Normal	Estilo de los bordes: Todas las páginas
Estilo del fondo: Transparente	Event Proc Prefix: Etiqueta486
Font Bold: No	Fuente en cursiva: Falso
Fuente subrayada: Falso	IDDelContextoDe 0
Izquierda: 1473	Ayuda:
	Juego de caracteres para fuentes de texto: 0
Mostrar cuando: Siempre	Nombre de la fuente: MS Sans Serif
Nombre: Etiqueta486	Section: 0
Superior: 1474	Tamaño de la fuente: 8
Título: Pr_FechaBajaPlantilla:	Visible: Verdadero
Etiqueta: Etiqueta488	
Alineación del texto: General	Alto: 285
Ancho de los bordes: Trazo fino	Ancho: 1290
Border Line Style: Sólido	Color de los bordes: 0
Color del fondo: -2147483633	ColorDelTexto: -2147483630
ControlType: 100	Efecto especial: Sin relieve
Espesor de la fuente: Normal	Estilo de los bordes: Todas las páginas
Estilo del fondo: Transparente	Event Proc Prefix: Etiqueta488
Font Bold: No	Fuente en cursiva: Falso
Fuente subrayada: Falso	IDDelContextoDe 0
Izquierda: 3348	Ayuda:
	Juego de caracteres para fuentes de texto: 0

Cogest.mdb (c) EPA
 Formulario: fp40qst180Pr_Personal

noviembre de 2000
 Página: 2247

Mostrar cuando:	Siempre	Nombre de la fuente:	MS Sans Serif
Nombre:	Etiqueta488	Section:	0
Superior:	1897	Tamaño de la fuente:	8
Título:	Verificación487	Visible:	Verdadero
Etiqueta: Etiqueta490			
Alineación del texto:	General	Alto:	285
Ancho de los bordes:	Trazo fino	Ancho:	870
Border Line Style:	Sólido	Color de los bordes:	0
Color del fondo:	-2147483633	ColorDelTexto:	-2147483630
ControlType:	100	Efecto especial:	Sin relieve
Espesor de la fuente:	Normal	Estilo de los bordes:	Todas las páginas
Estilo del fondo:	Transparente	Event Proc Prefix:	Etiqueta490
Font Bold:	No	Fuente en cursiva:	Falso
Fuente subrayada:	Falso	IDDelContextoDe Ayuda:	0
Izquierda:	1473	Juego de caracteres para fuentes de texto:	0
Mostrar cuando:	Siempre	Nombre de la fuente:	MS Sans Serif
Nombre:	Etiqueta490	Section:	0
Superior:	2381	Tamaño de la fuente:	8
Título:	Texto489:	Visible:	Verdadero
Etiqueta: Etiqueta492			
Alineación del texto:	General	Alto:	285
Ancho de los bordes:	Trazo fino	Ancho:	870
Border Line Style:	Sólido	Color de los bordes:	0
Color del fondo:	-2147483633	ColorDelTexto:	-2147483630
ControlType:	100	Efecto especial:	Sin relieve
Espesor de la fuente:	Normal	Estilo de los bordes:	Todas las páginas
Estilo del fondo:	Transparente	Event Proc Prefix:	Etiqueta492
Font Bold:	No	Fuente en cursiva:	Falso
Fuente subrayada:	Falso	IDDelContextoDe Ayuda:	0
Izquierda:	1417	Juego de caracteres para fuentes de texto:	0
Mostrar cuando:	Siempre	Nombre de la fuente:	MS Sans Serif
Nombre:	Etiqueta492	Section:	0
Superior:	2834	Tamaño de la fuente:	8
Título:	Texto491:	Visible:	Verdadero
Etiqueta: Etiqueta493			
Alineación del texto:	General	Alto:	285
Ancho de los bordes:	Trazo fino	Ancho:	1620
Border Line Style:	Sólido	Color de los bordes:	0

Cogest.mdb (c) EPA
 Formulario: fp40qst180Pr_Personal

noviembre de 2000
 Página: 2248

ColorDelTexto: -2147483630	Color del fondo: -2147483633
Efecto especial: Sin relieve	ControlType: 100
Estilo de los bordes: Todas las páginas	Espesor de la fuente: Normal
Event Proc Prefix: Etiqueta493	Estilo del fondo: Transparente
Fuente en cursiva: Falso	Font Bold: No
IDDelContextoDe 0	Fuente subrayada: Falso
Ayuda:	Izquierda: 3348
Juego de caracteres para fuentes de texto: 0	Mostrar cuando: Siempre
Nombre de la fuente: MS Sans Serif	Nombre: Etiqueta493
Section: 0	Superior: 3371
Tamaño de la fuente: 8	Título: Pr_VigenciaRegistro
Visible: Verdadero	

Etiqueta: Etiqueta494

Alineación del texto: General	Alto: 285
Ancho de los bordes: Trazo fino	Ancho: 840
Border Line Style: Sólido	Color de los bordes: 0
Color del fondo: -2147483633	ColorDelTexto: -2147483630
ControlType: 100	Efecto especial: Sin relieve
Espesor de la fuente: Normal	Estilo de los bordes: Todas las páginas
Estilo del fondo: Transparente	Event Proc Prefix: Etiqueta494
Font Bold: No	Fuente en cursiva: Falso
Fuente subrayada: Falso	IDDelContextoDe 0
Izquierda: 1927	Ayuda:
Mostrar cuando: Siempre	Juego de caracteres para fuentes de texto: 0
Nombre: Etiqueta494	Nombre de la fuente: MS Sans Serif
Superior: 3855	Section: 0
Título: Pr_Notas:	Tamaño de la fuente: 8
	Visible: Verdadero

Facturación

Activado: Verdadero	Alto: 4884
Ancho: 6096	ControlType: 124
Event Proc Prefix: Facturación	IDDelContextoDe 0
Imagen: (ninguna)	Ayuda:
Nombre: Facturación	Izquierda: 108
PictureType: 0	PageIndex: 4
Superior: 360	Section: 0
Visible: Verdadero	Título: Codificación

Subformulario/Subinforme: fp41qst180Pr_Subfrm

Activado: Verdadero	Alto: 1704
Ancho de los bordes: Trazo fino	Ancho: 5793
Autocomprimible: Falso	Autoextensible: Verdadero
Bloqueado: Falso	Border Line Style: Sólido

Cogest.mdb (c) EPA
Formulario: fp40qst180Pr_Personal

noviembre de 2000
Página: 2249

Color de los bordes:	0	ControlType:	112
Efecto especial:	Bajo relieve	Estilo de los bordes:	Primera página
Event Proc Prefix:	fp41qst180Pr_Subfrm	ÍndiceDeTabulación:	0
Izquierda:	0	Mostrar cuando:	Siempre
Nombre:	fp41qst180Pr_Subfrm	Objeto origen:	fp41qst180Pr_Subfrm
PuntoDeTabulación:	Verdadero	Section:	0
n:		Vincular campos principales:	Pr_Alias
Superior:	1077	Visible:	Verdadero
Vincular campos secundarios:	Pr_Alias		
Etiqueta: fp41qst180Pr_SubfrmEtiqueta			
Alineación del texto:	General	Alto:	228
Ancho de los bordes:	Trazo fino	Ancho:	1572
Border Line Style:	Sólido	Color de los bordes:	0
Color del fondo:	-2147483633	ColorDelTexto:	-2147483630
ControlType:	100	Efecto especial:	Sin relieve
Espesor de la fuente:	Normal	Estilo de los bordes:	Todas las páginas
Estilo del fondo:	Transparente	Event Proc Prefix:	fp41qst180Pr_SubfrmEtiqueta
Font Bold:	No	Fuente en cursiva:	Falso
Fuente subrayada:	Falso	IDDelContextoDe Ayuda:	0
Izquierda:	623	Juego de caracteres para fuentes de texto:	0
Mostrar cuando:	Siempre	Nombre de la fuente:	MS Sans Serif
Nombre:	fp41qst180Pr_SubfrmEtiqueta	Section:	0
Superior:	1144	Tamaño de la fuente:	8
Título:	fp41qst180Pr_Subfrm	Visible:	Verdadero
Botón de comando: ImprimirFormulario			
Activado:	Verdadero	Al hacer clic:	[Event Procedure]
Alto:	576	Ancho:	576
Cancelar:	Falso	ColorDelTexto:	0
ControlTipText:	Imprimir formulario	ControlType:	104
Espesor de la fuente:	Normal	Event Proc Prefix:	ImprimirFormulario
Font Bold:	No	Fuente en cursiva:	Falso
Fuente subrayada:	Falso	IDDelContextoDe Ayuda:	0
Imagen:	(mapa de bits)	ÍndiceDeTabulación:	5
Izquierda:	4340	n:	
Mostrar cuando:	Siempre	Juego de caracteres para fuentes de texto:	0
Nombre:	ImprimirFormulario	Nombre de la fuente:	MS Sans Serif
Predeterminado:	Falso	PictureType:	0
Repetición automática:	Falso	PuntoDeTabulación:	Verdadero
Superior:	56	n:	
		Section:	2
		Tamaño de la fuente:	8

Transparente: Falso Título: ImprimirFormulario
Visible: Verdadero

Marco de objeto independiente: OLEIndependiente83

Activación automática: Doble clic Activado: Falso
Alto: 796 Ancho de los bordes: Trazo fino
Ancho: 796 Bloqueado: Verdadero
Border Line Style: Sólido Clase OLE: Paint
Clase: Paint.Picture Color de los bordes: 16777215
Color del fondo: 16777215 ControlType: 114
Efecto especial: Sin relieve Encabezados de columna: Falso
Estilo de los bordes: Primera página Estilo del fondo: Normal
Event Proc Prefix: OLEIndependiente83 IDDelContextoDe Ayuda: 0
ÍndiceDeTabulación: 0 Izquierda: 0
Modo de cambiar el tamaño: Recortar Mostrar cuando: Siempre
Nombre: OLEIndependiente83 Número de columnas: 0
Opciones de actualización: Automático PuntoDeTabulación: Verdadero
Section: 1 Superior: 0
TipoDePresentación: Falso TipoOLE: Incrustado
n: Verbo: 0
TipoOLEPermitido: Ambos
Visible: Verdadero

Marco de objeto independiente: OLEIndependiente84

Activación automática: Doble clic Activado: Falso
Alto: 796 Ancho de los bordes: Trazo fino
Ancho: 796 Bloqueado: Verdadero
Border Line Style: Sólido Clase OLE: Paint
Clase: Paint.Picture Color de los bordes: 16777215
Color del fondo: 16777215 ControlType: 114
Efecto especial: Sin relieve Encabezados de columna: Falso
Estilo de los bordes: Primera página Estilo del fondo: Normal
Event Proc Prefix: OLEIndependiente84 IDDelContextoDe Ayuda: 0
ÍndiceDeTabulación: 1 Izquierda: 5519
Modo de cambiar el tamaño: Recortar Mostrar cuando: Siempre
Nombre: OLEIndependiente84 Número de columnas: 0
Opciones de actualización: Automático PuntoDeTabulación: Verdadero
Section: 1 Superior: 0
TipoDePresentación: Falso TipoOLE: Incrustado
n: Verbo: 0
TipoOLEPermitido: Ambos
Visible: Verdadero

Cogest.mdb (c) EPA
 Formulario: fp40qst180Pr_Personal

noviembre de 2000
 Página: 2251

Activado:	Verdadero	Alto:	240
Ancho de los bordes:	Trazo fino	Ancho:	260
Bloqueado:	Falso	Border Line Style:	Sólido
Color de los bordes:	0	ControlType:	105
Efecto especial:	Bajo relieve	Estilo de los bordes:	Primera página
Event Proc Prefix:	Opción276	IDDelContextoDe Ayuda:	0
Izquierda:	340	Mostrar cuando:	Siempre
Nombre:	Opción276	Section:	0
Superior:	765	Valor de la opción:	1
Visible:	Verdadero		

Botón de opción: Opción278

Activado:	Verdadero	Alto:	240
Ancho de los bordes:	Trazo fino	Ancho:	260
Bloqueado:	Falso	Border Line Style:	Sólido
Color de los bordes:	0	ControlType:	105
Efecto especial:	Bajo relieve	Estilo de los bordes:	Primera página
Event Proc Prefix:	Opción278	IDDelContextoDe Ayuda:	0
Izquierda:	340	Mostrar cuando:	Siempre
Nombre:	Opción278	Section:	0
Superior:	1095	Valor de la opción:	2
Visible:	Verdadero		

Botón de opción: Opción280

Activado:	Verdadero	Alto:	240
Ancho de los bordes:	Trazo fino	Ancho:	260
Bloqueado:	Falso	Border Line Style:	Sólido
Color de los bordes:	0	ControlType:	105
Efecto especial:	Bajo relieve	Estilo de los bordes:	Primera página
Event Proc Prefix:	Opción280	IDDelContextoDe Ayuda:	0
Izquierda:	340	Mostrar cuando:	Siempre
Nombre:	Opción280	Section:	0
Superior:	1418	Valor de la opción:	0
Visible:	Verdadero		

Botón de opción: Opción282

Activado:	Verdadero	Alto:	240
Ancho de los bordes:	Trazo fino	Ancho:	260
Bloqueado:	Falso	Border Line Style:	Sólido
Color de los bordes:	0	ControlType:	105
Efecto especial:	Bajo relieve	Estilo de los bordes:	Primera página
Event Proc Prefix:	Opción282	IDDelContextoDe Ayuda:	0
Izquierda:	1451	Mostrar cuando:	Siempre
Nombre:	Opción282	Section:	0
Superior:	765	Valor de la opción:	3

Cogest.mdb (c) EPA
 Formulario: fp40qst180Pr_Personal

noviembre de 2000
 Página: 2252

Visible: Verdadero

Botón de opción: Opción284

Activado: Verdadero
 Ancho de los bordes: Trazo fino
 Bloqueado: Falso
 Color de los bordes: 0
 Efecto especial: Bajo relieve

Alto: 240
 Ancho: 260
 Border Line Style: Sólido
 ControlType: 105
 Estilo de los bordes: Primera página
 IDDelContextoDe Ayuda: 0
 Mostrar cuando: Siempre
 Section: 0
 Valor de la opción: 9

Event Proc Prefix: Opción284

Izquierda: 1451
 Nombre: Opción284
 Superior: 1005
 Visible: Verdadero

Botón de opción: Opción286

Activado: Verdadero
 Ancho de los bordes: Trazo fino
 Bloqueado: Falso
 Color de los bordes: 0
 Efecto especial: Bajo relieve

Alto: 240
 Ancho: 260
 Border Line Style: Sólido
 ControlType: 105
 Estilo de los bordes: Primera página
 IDDelContextoDe Ayuda: 0
 Mostrar cuando: Siempre
 Section: 0
 Valor de la opción: 10

Event Proc Prefix: Opción286

Izquierda: 1451
 Nombre: Opción286
 Superior: 1245
 Visible: Verdadero

Botón de opción: Opción288

Activado: Verdadero
 Ancho de los bordes: Trazo fino
 Bloqueado: Falso
 Color de los bordes: 0
 Efecto especial: Bajo relieve

Alto: 240
 Ancho: 260
 Border Line Style: Sólido
 ControlType: 105
 Estilo de los bordes: Primera página
 IDDelContextoDe Ayuda: 0
 Mostrar cuando: Siempre
 Section: 0
 Valor de la opción: 13

Event Proc Prefix: Opción288

Izquierda: 1451
 Nombre: Opción288
 Superior: 1485
 Visible: Verdadero

Botón de opción: Opción290

Activado: Verdadero
 Ancho de los bordes: Trazo fino
 Bloqueado: Falso
 Color de los bordes: 0
 Efecto especial: Bajo relieve

Alto: 240
 Ancho: 260
 Border Line Style: Sólido
 ControlType: 105
 Estilo de los bordes: Primera página
 IDDelContextoDe Ayuda: 0
 Mostrar cuando: Siempre

Event Proc Prefix: Opción290

Izquierda: 3288

Cogest.mdb (c) EPA
 Formulario: fp40qst180Pr_Personal

noviembre de 2000
 Página: 2253

Nombre: Opción290
 Superior: 708
 Visible: Verdadero

Section: 0
 Valor de la opción: 14

Botón de opción: Opción292

Activado: Verdadero
 Ancho de los bordes: Trazo fino
 Bloqueado: Falso
 Color de los bordes: 0
 Efecto especial: Bajo relieve

Alto: 240
 Ancho: 260
 Border Line Style: Sólido
 ControlType: 105

Event Proc Prefix: Opción292

Estilo de los bordes: Primera página
 IDDelContextoDe Ayuda: 0

Izquierda: 3288
 Nombre: Opción292
 Superior: 948
 Visible: Verdadero

Mostrar cuando: Siempre
 Section: 0
 Valor de la opción: 15

Botón de opción: Opción294

Activado: Verdadero
 Ancho de los bordes: Trazo fino
 Bloqueado: Falso
 Color de los bordes: 0
 Efecto especial: Bajo relieve

Alto: 240
 Ancho: 260
 Border Line Style: Sólido
 ControlType: 105

Event Proc Prefix: Opción294

Estilo de los bordes: Primera página
 IDDelContextoDe Ayuda: 0

Izquierda: 3288
 Nombre: Opción294
 Superior: 1188
 Visible: Verdadero

Mostrar cuando: Siempre
 Section: 0
 Valor de la opción: 16

Botón de opción: Opción296

Activado: Verdadero
 Ancho de los bordes: Trazo fino
 Bloqueado: Falso
 Color de los bordes: 0
 Efecto especial: Bajo relieve

Alto: 240
 Ancho: 260
 Border Line Style: Sólido
 ControlType: 105

Event Proc Prefix: Opción296

Estilo de los bordes: Primera página
 IDDelContextoDe Ayuda: 0

Izquierda: 3288
 Nombre: Opción296
 Superior: 1428
 Visible: Verdadero

Mostrar cuando: Siempre
 Section: 0
 Valor de la opción: 17

Grupo de opciones: OPCIONES

Activado: Verdadero
 Ancho de los bordes: Trazo fino
 Bloqueado: Falso
 Color de los bordes: 0
 ControlType: 107

Alto: 1201
 Ancho: 4907
 Border Line Style: Sólido
 Color del fondo: 16777215

Efecto especial: Grabado

Después de actualizar: [Event Procedure]
 Estilo de los bordes: Primera página

Cogest.mdb (c) EPA
 Formulario: fp40qst180Pr_Personal

noviembre de 2000
 Página: 2254

Event Proc Prefix: OPCIONES	Estilo del fondo: Transparente
ÍndiceDeTabulación: 0	IDDelContextoDe Ayuda: 0
Mostrar cuando: Siempre	Izquierda: 188
PuntoDeTabulación: Verdadero	Nombre: OPCIONES
Superior: 560	Section: 0
Visible: Verdadero	Valor predeterminado: 1
Personal	
Activado: Verdadero	Alto: 4884
Ancho: 6204	ControlType: 124
Event Proc Prefix: Personal	IDDelContextoDe Ayuda: 0
Imagen: (ninguna)	Izquierda: 0
Nombre: Personal	PageIndex: 5
PictureType: 0	Section: 0
Superior: 360	Título: Costes
Visible: Verdadero	
Cuadro de texto: Pr_Alias	
Activado: Verdadero	Alineación del texto: General
Alto: 240	Ancho de los bordes: Trazo fino
Ancho: 2553	Autocomprimible: Falso
Autoextensible: Falso	Barras de desplazamiento: Ninguna
Bloqueado: Falso	Border Line Style: Sólido
BuscarPorFiltro: 1	Color de los bordes: 0
Color del fondo: -2147483643	ColorDelTexto: -2147483640
Comportamiento de la tecla Entrar: Falso	ControlType: 109
Efecto especial: Bajo relieve	Espesor de la fuente: Negrita
Estilo de los bordes: Primera página	Estilo del fondo: Normal
Event Proc Prefix: Pr_Alias	Font Bold: Sí
Fuente en cursiva: Falso	Fuente subrayada: Falso
IDDelContextoDe Ayuda: 0	ÍndiceDeTabulación: 2
Izquierda: 1133	Juego de caracteres para fuentes de texto: 0
Lugares Nombre de la fuente: Automático MS Sans Serif	Mostrar cuando: Siempre
Origen del control: Pr_Alias	Nombre: Pr_Alias
PuntoDeTabulación: Verdadero	PermitirAutocorrección: Verdadero
Superior: 2224	Section: 0
Tamaño de la fuente: 8	Tabulación automática: Falso
Visible: Verdadero	Texto de la barra de estado: Alias del empleado, formado por Apellido e inicial nombre
Etiqueta: Pr_AliasEtiqueta_	

Cogest.mdb (c) EPA
 Formulario: fp40qst180Pr_Personal

noviembre de 2000
 Página: 2255

Alineación del texto:	General	Alto:	285
Ancho de los bordes:	Trazo fino	Ancho:	540
Border Line Style:	Sólido	Color de los bordes:	0
Color del fondo:	-2147483633	ColorDelTexto:	16777215
ControlType:	100	Efecto especial:	Sin relieve
Espesor de la fuente:	Negrita	Estilo de los bordes:	Todas las páginas
Estilo del fondo:	Transparente	Event Proc Prefix:	Pr_AliasEtiqueta_
Font Bold:	Sí	Fuente en cursiva:	Falso
Fuente subrayada:	Falso	IDDelContextoDe Ayuda:	0
Izquierda:	564	Juego de caracteres para fuentes de texto:	0
Mostrar cuando:	Siempre	Nombre de la fuente:	Arial
Nombre Superior:	Pr_AliasEtiqueta_566	Section:	0
Título:	Alias	Tamaño de la fuente:	10
		Visible:	Verdadero

Cuadro de texto: Pr_Año

Activado:	Verdadero	Alineación del texto:	General
Alto:	240	Ancho de los bordes:	Trazo fino
Ancho:	741	Autocomprimible:	Falso
Autoextensible:	Falso	Barras de desplazamiento:	Ninguna
Bloqueado:	Falso	Border Line Style:	Sólido
BuscarPorFiltro:	1	Color de los bordes:	0
Color del fondo:	-2147483643	ColorDelTexto:	-2147483640
Comportamiento de la tecla Entrar:	Falso	ControlType:	109
Efecto especial:	Bajo relieve	Espesor de la fuente:	Negrita
Estilo de los bordes:	Primera página	Estilo del fondo:	Normal
Event Proc Prefix:	Pr_Año	Font Bold:	Sí
Fuente en cursiva:	Falso	Fuente subrayada:	Falso
IDDelContextoDe Ayuda:	0	ÍndiceDeTabulación:	1
Izquierda:	1133	Juego de caracteres para fuentes de texto:	0
Lugares:	Automático	Mostrar cuando:	Siempre
Nombre de la fuente:	MS Sans Serif	Nombre:	Pr_Año
Origen del control:	Pr_Año	PermitirAutocorrección:	Verdadero
PuntoDeTabulación:	Verdadero	Section:	0
Superior:	1870	Tabulación automática:	Falso
Tamaño de la fuente:	8	Texto de la barra de estado:	Año de vigencia
Visible:	Verdadero		

Cuadro de texto: Pr_Apellido2

Cogest.mdb (c) EPA
Formulario: fp40qst180Pr_Personal

noviembre de 2000
Página: 2256

Activado:	Verdadero	Alineación del texto:	General
Alto:	240	Ancho de los bordes:	Trazo fino
Ancho:	1701	Autocomprimible:	Falso
Autoextensible:	Falso	Barras de desplazamiento:	Ninguna
Bloqueado:	Falso	Border Line Style:	Sólido
BuscarPorFiltro:	1	Color de los bordes:	0
Color del fondo:	-2147483643	ColorDelTexto:	-2147483640
Comportamiento de la tecla Entrar:	Falso	ControlType:	109
Efecto especial:	Bajo relieve	Espesor de la fuente:	Normal
Estilo de los bordes:	Primera página	Estilo del fondo:	Normal
Event Proc Prefix:	Pr_Apellido2	Font Bold:	No
Fuente en cursiva:	Falso	Fuente subrayada:	Falso
IDDelContextoDe	0	ÍndiceDeTabulación:	2
Ayuda:		n:	
Izquierda:	1133	Juego de caracteres para fuentes de texto:	0
Lugares	Automático	Mostrar cuando:	Siempre
Nombre de la fuente:	MS Sans Serif	Nombre:	Pr_Apellido2
Origen del control:	Pr_Apellido2	PermitirAutocorrección:	Verdadero
PuntoDeTabulación:	Verdadero	Section:	0
n:		Tabulación automática:	Falso
Superior:	1303	Texto de la barra de estado:	Segundo apellido
Tamaño de la fuente:	8		
Visible:	Verdadero		

Cuadro de texto: Pr_Apellidos1

Activado:	Verdadero	Alineación del texto:	General
Alto:	240	Ancho de los bordes:	Trazo fino
Ancho:	1701	Autocomprimible:	Falso
Autoextensible:	Falso	Barras de desplazamiento:	Ninguna
Bloqueado:	Falso	Border Line Style:	Sólido
BuscarPorFiltro:	1	Color de los bordes:	0
Color del fondo:	-2147483643	ColorDelTexto:	-2147483640
Comportamiento de la tecla Entrar:	Falso	ControlType:	109
Efecto especial:	Bajo relieve	Espesor de la fuente:	Normal
Estilo de los bordes:	Primera página	Estilo del fondo:	Normal
Event Proc Prefix:	Pr_Apellidos1	Font Bold:	No
Fuente en cursiva:	Falso	Fuente subrayada:	Falso
IDDelContextoDe	0	ÍndiceDeTabulación:	3
Ayuda:		n:	
Izquierda:	1190	Juego de caracteres para fuentes de texto:	0
Lugares	Automático	Mostrar cuando:	Siempre

Cogest.mdb (c) EPA
 Formulario: fp40qst180Pr_Personal

noviembre de 2000
 Página: 2257

Nombre de la fuente: MS Sans Serif
 Origen del control: Pr_Apellidos1
 PuntoDeTabulación: Verdadero
 Superior: 1700
 Tamaño de la fuente: 8
 Visible: Verdadero

Nombre: Pr_Apellidos1
 PermitirAutocorrección: Verdadero
 Section: 0
 Tabulación automática: Falso
 Texto de la barra de estado: Primer apellido

Casilla de verificación: Pr_Casado

Activado: Verdadero
 Ancho de los bordes: Trazo fino
 Bloqueado: Falso
 Color de los bordes: 0
 Efecto especial: Bajo relieve
 Event Proc Prefix: Pr_Casado
 ÍndiceDeTabulación: 9
 Mostrar cuando: Siempre
 Origen del control: Pr_Casado
 Section: 0
 Texto de la barra de estado: Estado cicvil, con dos posiciones; sí o no.
 Visible: Verdadero

Alto: 240
 Ancho: 260
 Border Line Style: Sólido
 ControlType: 106
 Estilo de los bordes: Primera página
 IDDelContextoDe Ayuda: 0
 Izquierda: 1247
 Nombre: Pr_Casado
 PuntoDeTabulación: Verdadero
 Superior: 3968
 TripleState: Falso

Cuadro de texto: Pr_CdJefeDepartmental

Activado: Verdadero
 Alto: 240
 Ancho: 1701
 Autoextensible: Falso
 Bloqueado: Falso
 BuscarPorFiltro: 1
 Color del fondo: -2147483643
 Comportamiento de la tecla Entrar: Falso
 Efecto especial: Bajo relieve
 Estilo de los bordes: Primera página
 Event Proc Prefix: Pr_CdJefeDepartmental
 Fuente en cursiva: Falso
 IDDelContextoDe Ayuda: 0
 Izquierda: 1814
 Lugares Nombre de la fuente: Automático MS Sans Serif
 Origen del control: Pr_CdJefeDepartmental

Alineación del texto: General
 Ancho de los bordes: Trazo fino
 Autocomprimible: Falso
 Barras de desplazamiento: Ninguna
 Border Line Style: Sólido
 Color de los bordes: 0
 ColorDelTexto: -2147483640
 ControlType: 109
 Espesor de la fuente: Normal
 Estilo del fondo: Normal
 Font Bold: No
 Fuente subrayada: Falso
 ÍndiceDeTabulación: 4
 Juego de caracteres para fuentes de texto: 0
 Mostrar cuando: Siempre
 Nombre: Pr_CdJefeDepartmental
 PermitirAutocorrección: Verdadero

Cogest.mdb (c) EPA
 Formulario: fp40qst180Pr_Personal

noviembre de 2000
 Página: 2258

PuntoDeTabulació Verdadero
 n:
 Superior: 2040
 Tamaño de la fuente: 8
 Visible: Verdadero

Section: 0
 Tabulación automática: Falso
 Texto de la barra de estado: Código de jefe orgánico

Cuadro de texto: Pr_CdJefeFuncional

Activado: Verdadero
 Alto: 240
 Ancho: 1701
 Autoextensible: Falso
 Bloqueado: Falso
 BuscarPorFiltro: 1
 Color del fondo: -2147483643
 Comportamiento de la tecla Entrar: Falso
 Efecto especial: Bajo relieve
 Estilo de los bordes: Primera página
 Event Proc Prefix: Pr_CdJefeFuncional
 Fuente en cursiva: Falso
 IDDelContextoDe Ayuda: 0
 Izquierda: 1870

Alineación del texto: General
 Ancho de los bordes: Trazo fino
 Autocomprimible: Falso
 Barras de desplazamiento: Ninguna
 Border Line Style: Sólido
 Color de los bordes: 0
 ColorDelTexto: -2147483640
 ControlType: 109
 Espesor de la fuente: Normal
 Estilo del fondo: Normal
 Font Bold: No
 Fuente subrayada: Falso
 ÍndiceDeTabulació n: 5
 Juego de caracteres para fuentes de texto: 0
 Mostrar cuando: Siempre
 Nombre: Pr_CdJefeFuncional

Lugares Automático
 Nombre de la fuente: MS Sans Serif
 Origen del control: Pr_CdJefeFuncional

PermitirAutocorrección: Verdadero
 Section: 0

PuntoDeTabulació Verdadero
 n:
 Superior: 2381
 Tamaño de la fuente: 8
 Visible: Verdadero

Tabulación automática: Falso
 Texto de la barra de estado: Código de jefe funcional

Cuadro de texto: Pr_CdJefeOperacional

Activado: Verdadero
 Alto: 240
 Ancho: 1701
 Autoextensible: Falso
 Bloqueado: Falso
 BuscarPorFiltro: 1
 Color del fondo: -2147483643
 Comportamiento de la tecla Entrar: Falso
 Efecto especial: Bajo relieve
 Estilo de los bordes: Primera página

Alineación del texto: General
 Ancho de los bordes: Trazo fino
 Autocomprimible: Falso
 Barras de desplazamiento: Ninguna
 Border Line Style: Sólido
 Color de los bordes: 0
 ColorDelTexto: -2147483640
 ControlType: 109
 Espesor de la fuente: Normal

Cogest.mdb (c) EPA
 Formulario: fp40qst180Pr_Personal

noviembre de 2000
 Página: 2259

Event Proc Prefix: Pr_CdJefeOperacional	Estilo del fondo: Normal
Fuente en cursiva: Falso	Font Bold: No
IDDelContextoDe 0	Fuente subrayada: Falso
Ayuda:	ÍndiceDeTabulació n: 6
Izquierda: 1814	Juego de caracteres para fuentes de texto: 0
Lugares Automático	Mostrar cuando: Siempre
Nombre de la fuente: MS Sans Serif	Nombre: Pr_CdJefeOperacional
Origen del control: Pr_CdJefeOperacional	PermitirAutocorrección: Verdadero
PuntoDeTabulació n: Verdadero	Section: 0
Superior: 2777	Tabulación automática: Falso
Tamaño de la fuente: 8	Texto de la barra de estado: Código de jefe de equipo de trabajo
Visible: Verdadero	
Cuadro de texto: Pr_CdJefeTerritorial	
Activado: Verdadero	Alineación del texto: General
Alto: 240	Ancho de los bordes: Trazo fino
Ancho: 1701	Autocomprimible: Falso
Autoextensible: Falso	Barras de desplazamiento: Ninguna
Bloqueado: Falso	Border Line Style: Sólido
BuscarPorFiltro: 1	Color de los bordes: 0
Color del fondo: -2147483643	ColorDelTexto: -2147483640
Comportamiento de la tecla Entrar: Falso	ControlType: 109
Efecto especial: Bajo relieve	Espesor de la fuente: Normal
Estilo de los bordes: Primera página	Estilo del fondo: Normal
Event Proc Prefix: Pr_CdJefeTerritorial	Font Bold: No
Fuente en cursiva: Falso	Fuente subrayada: Falso
IDDelContextoDe 0	ÍndiceDeTabulació n: 7
Ayuda:	Juego de caracteres para fuentes de texto: 0
Izquierda: 1870	Mostrar cuando: Siempre
Lugares Automático	Nombre: Pr_CdJefeTerritorial
Nombre de la fuente: MS Sans Serif	PermitirAutocorrección: Verdadero
Origen del control: Pr_CdJefeTerritorial	Section: 0
PuntoDeTabulació n: Verdadero	Tabulación automática: Falso
Superior: 3061	Visible: Verdadero
Tamaño de la fuente: 8	
Visible: Verdadero	
Cuadro de texto: Pr_CdOperador	
Activado: Verdadero	Alineación del texto: General
Alto: 240	Ancho de los bordes: Trazo fino

Cogest.mdb (c) EPA
 Formulario: fp40qst180Pr_Personal

noviembre de 2000
 Página: 2260

Ancho: 1701
 Autoextensible: Falso
 Bloqueado: Falso
 BuscarPorFiltro: 1
 Color del fondo: -2147483643
 Comportamiento de la tecla Entrar: Falso
 Efecto especial: Bajo relieve
 Estilo de los bordes: Primera página
 Event Proc Prefix: Pr_CdOperador
 Fuente en cursiva: Falso
 IDDelContextoDe: 0
 Ayuda: Izquierda: 1814
 Lugares: Automático
 Nombre de la fuente: MS Sans Serif
 Origen del control: Pr_CdOperador
 PuntoDeTabulación: Verdadero
 n:
 Superior: 1644
 Tamaño de la fuente: 8

Autocomprimible: Falso
 Barras de desplazamiento: Ninguna
 Border Line Style: Sólido
 Color de los bordes: 0
 ColorDelTexto: -2147483640
 ControlType: 109
 Espesor de la fuente: Normal
 Estilo del fondo: Normal
 Font Bold: No
 Fuente subrayada: Falso
 ÍndiceDeTabulación: 3
 n:
 Juego de caracteres para fuentes de texto: 0
 Mostrar cuando: Siempre
 Nombre: Pr_CdOperador
 PermitirAutocorrección: Verdadero
 Section: 0
 Tabulación automática: Falso
 Visible: Verdadero

Cuadro de texto: Pr_CdPersonal

Activado: Verdadero
 Alto: 240
 Ancho: 1701
 Autoextensible: Falso
 Bloqueado: Falso
 BuscarPorFiltro: 1
 Color del fondo: -2147483643
 Comportamiento de la tecla Entrar: Falso
 Efecto especial: Bajo relieve
 Estilo de los bordes: Primera página
 Event Proc Prefix: Pr_CdPersonal
 Fuente en cursiva: Falso
 IDDelContextoDe: 0
 Ayuda: Izquierda: 1927
 Lugares: Automático
 Nombre de la fuente: MS Sans Serif
 Origen del control: Pr_CdPersonal
 PuntoDeTabulación: Verdadero
 n:

Alineación del texto: General
 Ancho de los bordes: Trazo fino
 Autocomprimible: Falso
 Barras de desplazamiento: Ninguna
 Border Line Style: Sólido
 Color de los bordes: 0
 ColorDelTexto: -2147483640
 ControlType: 109
 Espesor de la fuente: Normal
 Estilo del fondo: Normal
 Font Bold: No
 Fuente subrayada: Falso
 ÍndiceDeTabulación: 0
 n:
 Juego de caracteres para fuentes de texto: 0
 Mostrar cuando: Siempre
 Nombre: Pr_CdPersonal
 PermitirAutocorrección: Verdadero

Cogest.mdb (c) EPA
 Formulario: fp40qst180Pr_Personal

noviembre de 2000
 Página: 2261

Superior:	680	Section:	0
Tamaño de la fuente:	8	Tabulación automática:	Falso
		Visible:	Verdadero
Cuadro de texto: Pr_CEAdministracion_C			
Activado:	Verdadero	Alineación del texto:	General
Alto:	240	Ancho de los bordes:	Trazo fino
Ancho:	1701	Autocomprimible:	Falso
Autoextensible:	Falso	Barras de desplazamiento:	Ninguna
Bloqueado:	Falso	Border Line Style:	Sólido
BuscarPorFiltro:	1	Color de los bordes:	0
Color del fondo:	-2147483643	ColorDelTexto:	-2147483640
Comportamiento de la tecla Entrar:	Falso	ControlType:	109
Efecto especial:	Bajo relieve	Espesor de la fuente:	Normal
Estilo de los bordes:	Primera página	Estilo del fondo:	Normal
Event Proc Prefix:	Pr_CEAdministracion_C	Font Bold:	No
Formato:	Standard	Fuente en cursiva:	Falso
Fuente subrayada:	Falso	IDDelContextoDe Ayuda:	0
ÍndiceDeTabulación:	24	Izquierda:	4082
Juego de caracteres para fuentes de texto:	0	Lugares:	2
Mostrar cuando:	Siempre	Nombre de la fuente:	MS Sans Serif
Nombre:	Pr_CEAdministracion_C	Origen del control:	Pr_CEAdministracion_C
PermitirAutocorrección:	Verdadero	PuntoDeTabulación:	Verdadero
Section:	0	Superior:	4535
Tabulación automática:	Falso	Tamaño de la fuente:	8
Texto de la barra de estado:	Coste estándar horario a este nivel: Administracion_C	Visible:	Verdadero
Cuadro de texto: Pr_CECapital_4			
Activado:	Verdadero	Alineación del texto:	General
Alto:	240	Ancho de los bordes:	Trazo fino
Ancho:	1701	Autocomprimible:	Falso
Autoextensible:	Falso	Barras de desplazamiento:	Ninguna
Bloqueado:	Falso	Border Line Style:	Sólido
BuscarPorFiltro:	1	Color de los bordes:	0
Color del fondo:	-2147483643	ColorDelTexto:	-2147483640
Comportamiento de la tecla Entrar:	Falso	ControlType:	109
Efecto especial:	Bajo relieve	Espesor de la fuente:	Normal
Estilo de los bordes:	Primera página	Estilo del fondo:	Normal
Event Proc Prefix:	Pr_CECapital_4	Font Bold:	No

Cogest.mdb (c) EPA
 Formulario: fp40qst180Pr_Personal

noviembre de 2000
 Página: 2262

Formato:	Standard	Fuente en cursiva:	Falso
Fuente subrayada:	Falso	IDDelContextoDe	0
ÍndiceDeTabulació n:	21	Ayuda:	
Juego de caracteres para fuentes de texto:	0	Izquierda:	4082
Mostrar cuando:	Siempre	Lugares	2
Nombre:	Pr_CECapital_4	Nombre de la fuente:	MS Sans Serif
PermitirAutocorrección:	Verdadero	Origen del control:	Pr_CECapital_4
Section:	0	PuntoDeTabulació n:	Verdadero
Tabulación automática:	Falso	Superior:	3571
Texto de la barra de estado:	Coste estándar horario a este nivel: Coste de oportunidad	Tamaño de la fuente:	8
		Visible:	Verdadero

Cuadro de texto: Pr_CECarpesanos

Activado:	Verdadero	Alineación del texto:	General
Alto:	240	Ancho de los bordes:	Trazo fino
Ancho:	1701	Autocomprimible:	Falso
Autoextensible:	Falso	Barras de desplazamiento:	Ninguna
Bloqueado:	Falso	Border Line Style:	Sólido
BuscarPorFiltro:	1	Color de los bordes:	0
Color del fondo:	-2147483643	ColorDelTexto:	-2147483640
Comportamiento de la tecla Entrar:	Falso	ControlType:	109
Efecto especial:	Bajo relieve	Espesor de la fuente:	Normal
Estilo de los bordes:	Primera página	Estilo del fondo:	Normal
Event Proc Prefix:	Pr_CECarpesanos	Font Bold:	No
Formato:	Standard	Fuente en cursiva:	Falso
Fuente subrayada:	Falso	IDDelContextoDe	0
ÍndiceDeTabulació n:	4	Ayuda:	
Juego de caracteres para fuentes de texto:	0	Izquierda:	2211
Mostrar cuando:	Siempre	Lugares	0
Nombre:	Pr_CECarpesanos	Nombre de la fuente:	MS Sans Serif
PermitirAutocorrección:	Verdadero	Origen del control:	Pr_CECarpesanos
Section:	0	PuntoDeTabulació n:	Verdadero
Tabulación automática:	Falso	Superior:	2154
Texto de la barra de estado:	Coste unitario estándar	Tamaño de la fuente:	8
		Visible:	Verdadero

Cuadro de texto: Pr_CECartulinas

Activado:	Verdadero	Alineación del texto:	General
Alto:	240	Ancho de los bordes:	Trazo fino
Ancho:	1701	Autocomprimible:	Falso

Cogest.mdb (c) EPA
Formulario: fp40qst180Pr_Personal

noviembre de 2000
Página: 2263

Autoextensible:	Falso	Barras de desplazamiento:	Ninguna
Bloqueado:	Falso	Border Line Style:	Sólido
BuscarPorFiltro:	1	Color de los bordes:	0
Color del fondo:	-2147483643	ColorDelTexto:	-2147483640
Comportamiento de la tecla Entrar:	Falso	ControlType:	109
Efecto especial:	Bajo relieve	Espesor de la fuente:	Normal
Estilo de los bordes:	Primera página	Estilo del fondo:	Normal
Event Proc Prefix:	Pr_CECartulinas	Font Bold:	No
Formato:	Standard	Fuente en cursiva:	Falso
Fuente subrayada:	Falso	IDDelContextoDe Ayuda:	0
ÍndiceDeTabulación:	5	Izquierda:	2267
n:		Lugares:	0
Juego de caracteres para fuentes de texto:	0	Nombre de la fuente:	MS Sans Serif
Mostrar cuando:	Siempre	Origen del control:	Pr_CECartulinas
Nombre:	Pr_CECartulinas	PuntoDeTabulación:	Verdadero
PermitirAutocorrección:	Verdadero	n:	
Section:	0	Superior:	2494
Tabulación automática:	Falso	Tamaño de la fuente:	8
Texto de la barra de estado:	Coste unitario estándar	Visible:	Verdadero

Cuadro de texto: Pr_CECdrom

Activado:	Verdadero	Alineación del texto:	General
Alto:	240	Ancho de los bordes:	Trazo fino
Ancho:	1701	Autocomprimible:	Falso
Autoextensible:	Falso	Barras de desplazamiento:	Ninguna
Bloqueado:	Falso	Border Line Style:	Sólido
BuscarPorFiltro:	1	Color de los bordes:	0
Color del fondo:	-2147483643	ColorDelTexto:	-2147483640
Comportamiento de la tecla Entrar:	Falso	ControlType:	109
Efecto especial:	Bajo relieve	Espesor de la fuente:	Normal
Estilo de los bordes:	Primera página	Estilo del fondo:	Normal
Event Proc Prefix:	Pr_CECdrom	Font Bold:	No
Formato:	Standard	Fuente en cursiva:	Falso
Fuente subrayada:	Falso	IDDelContextoDe Ayuda:	0
ÍndiceDeTabulación:	9	Izquierda:	2267
n:		Lugares:	0
Juego de caracteres para fuentes de texto:	0	Nombre de la fuente:	MS Sans Serif
Mostrar cuando:	Siempre	Origen del control:	Pr_CECdrom
Nombre:	Pr_CECdrom		
PermitirAutocorrección:	Verdadero		

Cogest.mdb (c) EPA
 Formulario: fp40qst180Pr_Personal

noviembre de 2000
 Página: 2264

Section:	0	PuntoDeTabulación:	Verdadero
Tabulación automática:	Falso	Superior:	3911
Texto de la barra de estado:	Coste unitario estándar	Tamaño de la fuente:	8
		Visible:	Verdadero

Cuadro de texto: Pr_CEComunicaciones_2

Activado:	Verdadero	Alineación del texto:	General
Alto:	240	Ancho de los bordes:	Trazo fino
Ancho:	1701	Autocomprimible:	Falso
Autoextensible:	Falso	Barras de desplazamiento:	Ninguna
Bloqueado:	Falso	Border Line Style:	Sólido
BuscarPorFiltro:	1	Color de los bordes:	0
Color del fondo:	-2147483643	ColorDelTexto:	-2147483640
Comportamiento de la tecla Entrar:	Falso	ControlType:	109
Efecto especial:	Bajo relieve	Espesor de la fuente:	Normal
Estilo de los bordes:	Primera página	Estilo del fondo:	Normal
Event Proc Prefix:	Pr_CEComunicaciones_2	Font Bold:	No
Formato:	Standard	Fuente en cursiva:	Falso
Fuente subrayada:	Falso	IDDelContextoDe Ayuda:	0
ÍndiceDeTabulación:	13	Izquierda:	4082
Juego de caracteres para fuentes de texto:	0	Lugares:	2
Mostrar cuando:	Siempre	Nombre de la fuente:	MS Sans Serif
Nombre:	Pr_CEComunicaciones_2	Origen del control:	Pr_CEComunicaciones_2
PermitirAutocorrección:	Verdadero	PuntoDeTabulación:	Verdadero
Section:	0	n:	
Tabulación automática:	Falso	Superior:	963
Texto de la barra de estado:	Coste estándar horario a este nivel: Comunicaciones_2	Tamaño de la fuente:	8
		Visible:	Verdadero

Cuadro de texto: Pr_CEFOrmacion_2

Activado:	Verdadero	Alineación del texto:	General
Alto:	240	Ancho de los bordes:	Trazo fino
Ancho:	1701	Autocomprimible:	Falso
Autoextensible:	Falso	Barras de desplazamiento:	Ninguna
Bloqueado:	Falso	Border Line Style:	Sólido
BuscarPorFiltro:	1	Color de los bordes:	0
Color del fondo:	-2147483643	ColorDelTexto:	-2147483640
Comportamiento de la tecla Entrar:	Falso	ControlType:	109
Efecto especial:	Bajo relieve	Espesor de la fuente:	Normal
Estilo de los bordes:	Primera página		

Cogest.mdb (c) EPA
 Formulario: fp40qst180Pr_Personal

noviembre de 2000
 Página: 2265

Event Proc Prefix: Pr_CEFFormacion_2	Estilo del fondo: Normal
Formato: Standard	Font Bold: No
Fuente subrayada: Falso	Fuente en cursiva: Falso
	IDDelContextoDe: 0
	Ayuda:
ÍndiceDeTabulación: 14	Izquierda: 4082
n:	
Juego de caracteres para fuentes de texto: 0	Lugares: 2
Mostrar cuando: Siempre	
Nombre: Pr_CEFFormacion_2	Nombre de la fuente: MS Sans Serif
PermitirAutocorrección: Verdadero	Origen del control: Pr_CEFFormacion_2
Section: 0	PuntoDeTabulación: Verdadero
Tabulación automática: Falso	n:
Texto de la barra de estado: Coste estándar horario a este nivel: Formacion_2	Superior: 1303
	Tamaño de la fuente: 8
	Visible: Verdadero

Cuadro de texto: Pr_CEFotocBN

Activado: Verdadero	Alineación del texto: General
Alto: 240	Ancho de los bordes: Trazo fino
Ancho: 1701	Autocomprimible: Falso
Autoextensible: Falso	Barras de desplazamiento: Ninguna
Bloqueado: Falso	Border Line Style: Sólido
BuscarPorFiltro: 1	Color de los bordes: 0
Color del fondo: -2147483643	ColorDelTexto: -2147483640
Comportamiento de la tecla Entrar: Falso	ControlType: 109
Efecto especial: Bajo relieve	Espesor de la fuente: Normal

Estilo de los bordes: Primera página	Estilo del fondo: Normal
--------------------------------------	--------------------------

Event Proc Prefix: Pr_CEFotocBN	Font Bold: No
Formato: Standard	Fuente en cursiva: Falso
Fuente subrayada: Falso	IDDelContextoDe: 0
	Ayuda:
ÍndiceDeTabulación: 1	Izquierda: 2211
n:	
Juego de caracteres para fuentes de texto: 0	Lugares: 0
Mostrar cuando: Siempre	
Nombre: Pr_CEFotocBN	Nombre de la fuente: MS Sans Serif
PermitirAutocorrección: Verdadero	Origen del control: Pr_CEFotocBN
Section: 0	PuntoDeTabulación: Verdadero
Tabulación automática: Falso	n:
Texto de la barra de estado: Coste unitario estándar	Superior: 1020
	Tamaño de la fuente: 8
	Visible: Verdadero

Cuadro de texto: Pr_CEFotocCL

Activado: Verdadero	Alineación del texto: General
Alto: 240	Ancho de los bordes: Trazo fino

Cogest.mdb (c) EPA
 Formulario: fp40qst180Pr_Personal

noviembre de 2000
 Página: 2266

Autocomprimible: Falso	Ancho: 1701
Barras de desplazamiento: Ninguna	Autoextensible: Falso
Border Line Style: Sólido	Bloqueado: Falso
Color de los bordes: 0	BuscarPorFiltro: 1
ColorDelTexto: -2147483640	Color del fondo: -2147483643
ControlType: 109	Comportamiento de la tecla Entrar: Falso
Espesor de la fuente: Normal	Efecto especial: Bajo relieve
Estilo del fondo: Normal	Estilo de los bordes: Primera página
Font Bold: No	Event Proc Prefix: Pr_CEFotocCL
Fuente en cursiva: Falso	Formato: Standard
IDDelContextoDe 0	Fuente subrayada: Falso
Ayuda: Izquierda: 2154	ÍndiceDeTabulació n: 2
Lugares 0	Juego de caracteres para fuentes de texto: 0
Nombre de la fuente: MS Sans Serif	Mostrar cuando: Siempre
Origen del control: Pr_CEFotocCL	Nombre: Pr_CEFotocCL
PuntoDeTabulació n: Verdadero	PermitirAutocorrección: Verdadero
Superior: 1360	Section: 0
Tamaño de la fuente: 8	Tabulación automática: Falso
Visible: Verdadero	Texto de la barra de estado: Coste unitario estándar
Cuadro de texto: Pr_CEFotogr	
Activado: Verdadero	Alineación del texto: General
Alto: 240	Ancho de los bordes: Trazo fino
Ancho: 1701	Autocomprimible: Falso
Autoextensible: Falso	Barras de desplazamiento: Ninguna
Bloqueado: Falso	Border Line Style: Sólido
BuscarPorFiltro: 1	Color de los bordes: 0
Color del fondo: -2147483643	ColorDelTexto: -2147483640
Comportamiento de la tecla Entrar: Falso	ControlType: 109
Efecto especial: Bajo relieve	Espesor de la fuente: Normal
Estilo de los bordes: Primera página	Estilo del fondo: Normal
Event Proc Prefix: Pr_CEFotogr	Font Bold: No
Formato: Standard	Fuente en cursiva: Falso
Fuente subrayada: Falso	IDDelContextoDe 0
ÍndiceDeTabulació n: 3	Ayuda: Izquierda: 2211
Juego de caracteres para fuentes de texto: 0	Lugares 0
Mostrar cuando: Siempre	Nombre de la fuente: MS Sans Serif
Nombre: Pr_CEFotogr	Origen del control: Pr_CEFotogr

Cogest.mdb (c) EPA
 Formulario: fp40qst180Pr_Personal

noviembre de 2000
 Página: 2267

PermitirAutocorrección:	Verdadero	PuntoDeTabulación:	Verdadero
Section:	0	Superior:	1757
Tabulación automática:	Falso	Tamaño de la fuente:	8
Texto de la barra de estado:	Coste unitario estándar	Visible:	Verdadero

Cuadro de texto: Pr_CEGastosFinancieros_4

Activado:	Verdadero	Alineación del texto:	General
Alto:	240	Ancho de los bordes:	Trazo fino
Ancho:	1701	Autocomprimible:	Falso
Autoextensible:	Falso	Barras de desplazamiento:	Ninguna
Bloqueado:	Falso	Border Line Style:	Sólido
BuscarPorFiltro:	1	Color de los bordes:	0
Color del fondo:	-2147483643	ColorDelTexto:	-2147483640
Comportamiento de la tecla Entrar:	Falso	ControlType:	109
Efecto especial:	Bajo relieve	Espesor de la fuente:	Normal
Estilo de los bordes:	Primera página	Estilo del fondo:	Normal
Event Proc Prefix:	Pr_CEGastosFinancieros_4	Font Bold:	No
Formato:	Standard	Fuente en cursiva:	Falso
Fuente subrayada:	Falso	IDDelContextoDe Ayuda:	0
ÍndiceDeTabulación:	22	Izquierda:	4082
Juego de caracteres para fuentes de texto:	0	Lugares:	2
Mostrar cuando:	Siempre	Nombre de la fuente:	MS Sans Serif
Nombre:	Pr_CEGastosFinancieros_4	Origen del control:	Pr_CEGastosFinancieros_4
PermitirAutocorrección:	Verdadero	PuntoDeTabulación:	Verdadero
Section:	0	n:	
Tabulación automática:	Falso	Superior:	3911
Texto de la barra de estado:	Coste estándar horario a este nivel: Gastos financieros	Tamaño de la fuente:	8
		Visible:	Verdadero

Cuadro de texto: Pr_CEGerencia_C

Activado:	Verdadero	Alineación del texto:	General
Alto:	240	Ancho de los bordes:	Trazo fino
Ancho:	1701	Autocomprimible:	Falso
Autoextensible:	Falso	Barras de desplazamiento:	Ninguna
Bloqueado:	Falso	Border Line Style:	Sólido
BuscarPorFiltro:	1	Color de los bordes:	0
Color del fondo:	-2147483643	ColorDelTexto:	-2147483640
Comportamiento de la tecla Entrar:	Falso	ControlType:	109
Efecto especial:	Bajo relieve	Espesor de la fuente:	Normal
Estilo de los bordes:	Primera página		

Cogest.mdb (c) EPA
 Formulario: fp40qst180Pr_Personal

noviembre de 2000
 Página: 2268

Event Proc Prefix: Pr_CEGerencia_C	Estilo del fondo: Normal
Formato: Standard	Font Bold: No
Fuente subrayada: Falso	Fuente en cursiva: Falso
	IDDelContextoDe 0
	Ayuda:
ÍndiceDeTabulació n: 26	Izquierda: 1984
Juego de caracteres para fuentes de texto: 0	Lugares 2
Mostrar cuando: Siempre	Nombre de la fuente: MS Sans Serif
Nombre: Pr_CEGerencia_C	Origen del control: Pr_CEGerencia_C
PermitirAutocorrección: Verdadero	PuntoDeTabulación: Verdadero
Section: 0	n: Superior: 4932
Tabulación automática: Falso	Tamaño de la fuente: 8
Texto de la barra de estado: Coste estándar horario a este nivel: Gerencia_C	Visible: Verdadero

Cuadro de texto: Pr_CEHorario

Activado: Verdadero	Alineación del texto: General
Alto: 240	Ancho de los bordes: Trazo fino
Ancho: 741	Autocomprimible: Falso
Autoextensible: Falso	Barras de desplazamiento: Ninguna
Bloqueado: Falso	Border Line Style: Sólido
BuscarPorFiltro: 1	Color de los bordes: 0
Color del fondo: -2147483643	ColorDelTexto: -2147483640
Comportamiento de la tecla Entrar: Falso	ControlType: 109
Efecto especial: Bajo relieve	Espesor de la fuente: Negrita

Estilo de los bordes: Primera página	Estilo del fondo: Normal
Event Proc Prefix: Pr_CEHorario	Font Bold: Sí
Formato: Standard	Fuente en cursiva: Falso
Fuente subrayada: Falso	IDDelContextoDe 0
	Ayuda:
ÍndiceDeTabulació n: 4	Izquierda: 1133
Juego de caracteres para fuentes de texto: 0	Lugares 0
Mostrar cuando: Siempre	Nombre de la fuente: MS Sans Serif
Nombre: Pr_CEHorario	Origen del control: Pr_CEHorario
PermitirAutocorrección: Verdadero	PuntoDeTabulación: Verdadero
Section: 0	n: Superior: 2932
Tabulación automática: Falso	Tamaño de la fuente: 8
Texto de la barra de estado: Coste estándar calculado por hora de trabajo.	Visible: Verdadero

Cuadro de texto: Pr_CEinformativa_1

Activado: Verdadero	Alineación del texto: General
Alto: 240	Ancho de los bordes: Trazo fino

Cogest.mdb (c) EPA
 Formulario: fp40qst180Pr_Personal

noviembre de 2000
 Página: 2269

Autocomprimible: Falso	Ancho: 1701
Barras de desplazamiento: Ninguna	Autoextensible: Falso
Border Line Style: Sólido	Bloqueado: Falso
Color de los bordes: 0	BuscarPorFiltro: 1
ColorDelTexto: -2147483640	Color del fondo: -2147483643
ControlType: 109	Comportamiento de la tecla Entrar: Falso
Espesor de la fuente: Normal	Efecto especial: Bajo relieve
Estilo del fondo: Normal	Estilo de los bordes: Primera página
Font Bold: No	Event Proc Prefix: Pr_CEInformatica_1
Fuente en cursiva: Falso	Formato: Standard
IDDelContextoDe 0	Fuente subrayada: Falso
Ayuda: Izquierda: 1360	ÍndiceDeTabulació n: 8
Lugares 2	Juego de caracteres para fuentes de texto: 0
Nombre de la fuente: MS Sans Serif	Mostrar cuando: Siempre
Origen del control: Pr_CEInformatica_1	Nombre: Pr_CEInformatica_1
PuntoDeTabulació n: Verdadero	PermitirAutocorrección: Verdadero
Superior: 3288	Section: 0
Tamaño de la fuente: 8	Tabulación automática: Falso
Visible: Verdadero	Texto de la barra de estado: Coste estándar horario a este nivel: Informatica_1
Cuadro de texto: Pr_CEInformatica_C	
Activado: Verdadero	Alineación del texto: General
Alto: 240	Ancho de los bordes: Trazo fino
Ancho: 1701	Autocomprimible: Falso
Autoextensible: Falso	Barras de desplazamiento: Ninguna
Bloqueado: Falso	Border Line Style: Sólido
BuscarPorFiltro: 1	Color de los bordes: 0
Color del fondo: -2147483643	ColorDelTexto: -2147483640
Comportamiento de la tecla Entrar: Falso	ControlType: 109
Efecto especial: Bajo relieve	Espesor de la fuente: Normal
Estilo de los bordes: Primera página	Estilo del fondo: Normal
Event Proc Prefix: Pr_CEInformatica_C	Font Bold: No
Formato: Standard	Fuente en cursiva: Falso
Fuente subrayada: Falso	IDDelContextoDe 0
ÍndiceDeTabulació n: 25	Ayuda: Izquierda: 1133
Juego de caracteres para fuentes de texto: 0	Lugares 2
Mostrar cuando: Siempre	Nombre de la fuente: MS Sans Serif
Nombre: Pr_CEInformatica_C	Origen del control: Pr_CEInformatica_C

Cogest.mdb (c) EPA
 Formulario: fp40qst180Pr_Personal

noviembre de 2000
 Página: 2270

PermitirAutocorrección:	Verdadero	PuntoDeTabulación:	Verdadero
Section:	0	Superior:	4592
Tabulación automática:	Falso	Tamaño de la fuente:	8
Texto de la barra de estado:	Coste estándar horario a este nivel: Informatica_C	Visible:	Verdadero

Cuadro de texto: Pr_CElInmobiliario_1

Activado:	Verdadero	Alineación del texto:	General
Alto:	240	Ancho de los bordes:	Trazo fino
Ancho:	1701	Autocomprimible:	Falso
Autoextensible:	Falso	Barras de desplazamiento:	Ninguna
Bloqueado:	Falso	Border Line Style:	Sólido
BuscarPorFiltro:	1	Color de los bordes:	0
Color del fondo:	-2147483643	ColorDelTexto:	-2147483640
Comportamiento de la tecla Entrar:	Falso	ControlType:	109
Efecto especial:	Bajo relieve	Espesor de la fuente:	Normal
Estilo de los bordes:	Primera página	Estilo del fondo:	Normal
Event Proc Prefix:	Pr_CElInmobiliario_1	Font Bold:	No
Formato:	Standard	Fuente en cursiva:	Falso
Fuente subrayada:	Falso	IDDelContextoDe Ayuda:	0
ÍndiceDeTabulación:	9	Izquierda:	1474
Juego de caracteres para fuentes de texto:	0	Lugares:	2
Mostrar cuando:	Siempre	Nombre de la fuente:	MS Sans Serif
Nombre:	Pr_CElInmobiliario_1	Origen del control:	Pr_CElInmobiliario_1
PermitirAutocorrección:	Verdadero	PuntoDeTabulación:	Verdadero
Section:	0	Superior:	3628
Tabulación automática:	Falso	Tamaño de la fuente:	8
Texto de la barra de estado:	Coste estándar horario a este nivel: Inmobiliario_1	Visible:	Verdadero

Cuadro de texto: Pr_CEKilometraje

Activado:	Verdadero	Alineación del texto:	General
Alto:	240	Ancho de los bordes:	Trazo fino
Ancho:	741	Autocomprimible:	Falso
Autoextensible:	Falso	Barras de desplazamiento:	Ninguna
Bloqueado:	Falso	Border Line Style:	Sólido
BuscarPorFiltro:	1	Color de los bordes:	0
Color del fondo:	-2147483643	ColorDelTexto:	-2147483640
Comportamiento de la tecla Entrar:	Falso	ControlType:	109
Efecto especial:	Bajo relieve	Espesor de la fuente:	Negrita
Estilo de los bordes:	Primera página		

Cogest.mdb (c) EPA
 Formulario: fp40qst180Pr_Personal

noviembre de 2000
 Página: 2271

Event Proc Prefix: Pr_CEKilometraje	Estilo del fondo: Normal
Formato: Standard	Font Bold: Sí
Fuente subrayada: Falso	Fuente en cursiva: Falso
	IDDelContextoDe: 0
	Ayuda:
ÍndiceDeTabulación: 5	Izquierda: 1133
n:	
Juego de caracteres para fuentes de texto: 0	Lugares: 0
Mostrar cuando: Siempre	
	Nombre de la fuente: MS Sans Serif
Nombre: Pr_CEKilometraje	Origen del control: Pr_CEKilometraje
PermitirAutocorrección: Verdadero	PuntoDeTabulación: Verdadero
Section: 0	n:
Tabulación automática: Falso	Superior: 3286
Texto de la barra de estado: Tasa pactada por km. en los desplazamientos por cuenta de la empresa en coche propio.	Tamaño de la fuente: 8
	Visible: Verdadero

Cuadro de texto: Pr_CEMaterialOficina_2

Activado: Verdadero	Alineación del texto: General
Alto: 240	Ancho de los bordes: Trazo fino
Ancho: 1701	Autocomprimible: Falso
Autoextensible: Falso	Barras de desplazamiento: Ninguna
Bloqueado: Falso	Border Line Style: Sólido
BuscarPorFiltro: 1	Color de los bordes: 0
Color del fondo: -2147483643	ColorDelTexto: -2147483640
Comportamiento de la tecla Entrar: Falso	ControlType: 109
Efecto especial: Bajo relieve	Espesor de la fuente: Normal
Estilo de los bordes: Primera página	Estilo del fondo: Normal
Event Proc Prefix: Pr_CEMaterialOficina_2	Font Bold: No
Formato: Standard	Fuente en cursiva: Falso
Fuente subrayada: Falso	IDDelContextoDe: 0
	Ayuda:
ÍndiceDeTabulación: 15	Izquierda: 4082
n:	
Juego de caracteres para fuentes de texto: 0	Lugares: 2
Mostrar cuando: Siempre	
	Nombre de la fuente: MS Sans Serif
Nombre: Pr_CEMaterialOficina_2	Origen del control: Pr_CEMaterialOficina_2
PermitirAutocorrección: Verdadero	PuntoDeTabulación: Verdadero
Section: 0	n:
Tabulación automática: Falso	Superior: 1700
Texto de la barra de estado: Coste estándar horario a este nivel: MaterialOficina_2	Tamaño de la fuente: 8
	Visible: Verdadero

Cuadro de texto: Pr_CEMobiliario_1

Activado: Verdadero	Alineación del texto: General
---------------------	-------------------------------

Cogest.mdb (c) EPA
 Formulario: fp40qst180Pr_Personal

noviembre de 2000
 Página: 2272

Alto:	240	Ancho de los bordes:	Trazo fino
Ancho:	1701	Autocomprimible:	Falso
Autoextensible:	Falso	Barras de desplazamiento:	Ninguna
Bloqueado:	Falso	Border Line Style:	Sólido
BuscarPorFiltro:	1	Color de los bordes:	0
Color del fondo:	-2147483643	ColorDelTexto:	-2147483640
Comportamiento de la tecla Entrar:	Falso	ControlType:	109
Efecto especial:	Bajo relieve	Espesor de la fuente:	Normal
Estilo de los bordes:	Primera página	Estilo del fondo:	Normal
Event Proc Prefix:	Pr_CEMobiliario_1	Font Bold:	No
Formato:	Standard	Fuente en cursiva:	Falso
Fuente subrayada:	Falso	IDDelContextoDe Ayuda:	0
ÍndiceDeTabulación:	10	Izquierda:	1530
n:		Lugares:	2
Juego de caracteres para fuentes de texto:	0	Nombre de la fuente:	MS Sans Serif
Mostrar cuando:	Siempre	Origen del control:	Pr_CEMobiliario_1
Nombre:	Pr_CEMobiliario_1	PuntoDeTabulación:	Verdadero
PermitirAutocorrección:	Verdadero	n:	
Section:	0	Superior:	3911
Tabulación automática:	Falso	Tamaño de la fuente:	8
Texto de la barra de estado:	Coste estándar horario a este nivel: Mobiliario_1	Visible:	Verdadero
Cuadro de texto: Pr_CENivel0			
Activado:	Verdadero	Alineación del texto:	General
Alto:	240	Ancho de los bordes:	Trazo fino
Ancho:	1701	Autocomprimible:	Falso
Autoextensible:	Falso	Barras de desplazamiento:	Ninguna
Bloqueado:	Falso	Border Line Style:	Sólido
BuscarPorFiltro:	1	Color de los bordes:	0
Color del fondo:	-2147483643	ColorDelTexto:	-2147483640
Comportamiento de la tecla Entrar:	Falso	ControlType:	109
Efecto especial:	Bajo relieve	Espesor de la fuente:	Normal
Estilo de los bordes:	Primera página	Estilo del fondo:	Normal
Event Proc Prefix:	Pr_CENivel0	Font Bold:	No
Formato:	Standard	Fuente en cursiva:	Falso
Fuente subrayada:	Falso	IDDelContextoDe Ayuda:	0
ÍndiceDeTabulación:	6	Izquierda:	1417
n:		Lugares:	0
Juego de caracteres para fuentes de texto:	0	Nombre de la fuente:	MS Sans Serif
Mostrar cuando:	Siempre		

Origen del control: Pr_CENivel0	Nombre: Pr_CENivel0
PuntoDeTabulación: Verdadero	PermitirAutocorrección: Verdadero
Superior: 2607	Section: 0
Tamaño de la fuente: 8	Tabulación automática: Falso
Visible: Verdadero	Texto de la barra de estado: Coste estándar horario a este nivel: Gastos de personal

Cuadro de texto: Pr_CENivel1

Activado: Verdadero	Alineación del texto: General
Alto: 240	Ancho de los bordes: Trazo fino
Ancho: 1701	Autocomprimible: Falso
Autoextensible: Falso	Barras de desplazamiento: Ninguna
Bloqueado: Falso	Border Line Style: Sólido
BuscarPorFiltro: 1	Color de los bordes: 0
Color del fondo: -2147483643	ColorDelTexto: -2147483640
Comportamiento de la tecla Entrar: Falso	ControlType: 109
Efecto especial: Bajo relieve	Espesor de la fuente: Normal
Estilo de los bordes: Primera página	Estilo del fondo: Normal
Event Proc Prefix: Pr_CENivel1	Font Bold: No
Formato: Standard	Fuente en cursiva: Falso
Fuente subrayada: Falso	IDDelContextoDe Ayuda: 0
ÍndiceDeTabulación: 7	Izquierda: 1417
Juego de caracteres para fuentes de texto: 0	Lugares: 2
Mostrar cuando: Siempre	Nombre de la fuente: MS Sans Serif
Nombre: Pr_CENivel1	Origen del control: Pr_CENivel1
PermitirAutocorrección: Verdadero	PuntoDeTabulación: Verdadero
Section: 0	Superior: 2948
Tabulación automática: Falso	Tamaño de la fuente: 8
Texto de la barra de estado: Coste estándar horario a este nivel: Inmoviliado	Visible: Verdadero

Cuadro de texto: Pr_CENivel2

Activado: Verdadero	Alineación del texto: General
Alto: 240	Ancho de los bordes: Trazo fino
Ancho: 1701	Autocomprimible: Falso
Autoextensible: Falso	Barras de desplazamiento: Ninguna
Bloqueado: Falso	Border Line Style: Sólido
BuscarPorFiltro: 1	Color de los bordes: 0
Color del fondo: -2147483643	ColorDelTexto: -2147483640
Comportamiento de la tecla Entrar: Falso	ControlType: 109

Cogest.mdb (c) EPA
 Formulario: fp40qst180Pr_Personal

noviembre de 2000
 Página: 2274

Efecto especial:	Bajo relieve	Espesor de la fuente:	Normal
Estilo de los bordes:	Primera página	Estilo del fondo:	Normal
Event Proc Prefix:	Pr_CENivel2	Font Bold:	No
Formato:	Standard	Fuente en cursiva:	Falso
Fuente subrayada:	Falso	IDDelContextoDe Ayuda:	0
ÍndiceDeTabulación:	12	Izquierda:	4082
Juego de caracteres para fuentes de texto:	0	Lugares:	2
Mostrar cuando:	Siempre	Nombre de la fuente:	MS Sans Serif
Nombre:	Pr_CENivel2	Origen del control:	Pr_CENivel2
PermitirAutocorrección:	Verdadero	PuntoDeTabulación:	Verdadero
Section:	0	Superior:	623
Tabulación automática:	Falso	Tamaño de la fuente:	8
Texto de la barra de estado:	Coste estándar horario a este nivel: Gastos generales	Visible:	Verdadero

Cuadro de texto: Pr_CENivel3

Activado:	Verdadero	Alineación del texto:	General
Alto:	240	Ancho de los bordes:	Trazo fino
Ancho:	1701	Autocomprimible:	Falso
Autoextensible:	Falso	Barras de desplazamiento:	Ninguna
Bloqueado:	Falso	Border Line Style:	Sólido
BuscarPorFiltro:	1	Color de los bordes:	0
Color del fondo:	-2147483643	ColorDelTexto:	-2147483640
Comportamiento de la tecla Entrar:	Falso	ControlType:	109
Efecto especial:	Bajo relieve	Espesor de la fuente:	Normal

Estilo de los bordes:	Primera página	Estilo del fondo:	Normal
Event Proc Prefix:	Pr_CENivel3	Font Bold:	No
Formato:	Standard	Fuente en cursiva:	Falso
Fuente subrayada:	Falso	IDDelContextoDe Ayuda:	0

ÍndiceDeTabulación:	19	Izquierda:	4082
Juego de caracteres para fuentes de texto:	0	Lugares:	2
Mostrar cuando:	Siempre	Nombre de la fuente:	MS Sans Serif

Nombre:	Pr_CENivel3	Origen del control:	Pr_CENivel3
PermitirAutocorrección:	Verdadero	PuntoDeTabulación:	Verdadero
Section:	0	Superior:	2948
Tabulación automática:	Falso	Tamaño de la fuente:	8
Texto de la barra de estado:	Coste estándar horario a este nivel: Material fungible	Visible:	Verdadero

Cuadro de texto: Pr_CENivel4

Cogest.mdb (c) EPA
 Formulario: fp40qst180Pr_Personal

noviembre de 2000
 Página: 2275

Activado:	Verdadero	Alineación del texto:	General
Alto:	240	Ancho de los bordes:	Trazo fino
Ancho:	1701	Autocomprimible:	Falso
Autoextensible:	Falso	Barras de desplazamiento:	Ninguna
Bloqueado:	Falso	Border Line Style:	Sólido
BuscarPorFiltro:	1	Color de los bordes:	0
Color del fondo:	-2147483643	ColorDelTexto:	-2147483640
Comportamiento de la tecla Entrar:	Falso	ControlType:	109
Efecto especial:	Bajo relieve	Espesor de la fuente:	Normal
Estilo de los bordes:	Primera página	Estilo del fondo:	Normal
Event Proc Prefix:	Pr_CENivel4	Font Bold:	No
Formato:	Standard	Fuente en cursiva:	Falso
Fuente subrayada:	Falso	IDDelContextoDe Ayuda:	0
ÍndiceDeTabulación:	20	Izquierda:	4082
n:		Lugares:	2
Juego de caracteres para fuentes de texto:	0	Nombre de la fuente:	MS Sans Serif
Mostrar cuando:	Siempre	Origen del control:	Pr_CENivel4
Nombre:	Pr_CENivel4	PuntoDeTabulación:	Verdadero
PermitirAutocorrección:	Verdadero	n:	
Section:	0	Superior:	3288
Tabulación automática:	Falso	Tamaño de la fuente:	8
Texto de la barra de estado:	Coste estándar horario a este nivel: Gastos de capital	Visible:	Verdadero

Cuadro de texto: Pr_CENivelC

Activado:	Verdadero	Alineación del texto:	General
Alto:	240	Ancho de los bordes:	Trazo fino
Ancho:	1701	Autocomprimible:	Falso
Autoextensible:	Falso	Barras de desplazamiento:	Ninguna
Bloqueado:	Falso	Border Line Style:	Sólido
BuscarPorFiltro:	1	Color de los bordes:	0
Color del fondo:	-2147483643	ColorDelTexto:	-2147483640
Comportamiento de la tecla Entrar:	Falso	ControlType:	109
Efecto especial:	Bajo relieve	Espesor de la fuente:	Normal
Estilo de los bordes:	Primera página	Estilo del fondo:	Normal
Event Proc Prefix:	Pr_CENivelC	Font Bold:	No
Formato:	Standard	Fuente en cursiva:	Falso
Fuente subrayada:	Falso	IDDelContextoDe Ayuda:	0
ÍndiceDeTabulación:	23	Izquierda:	4082
n:			
Juego de caracteres para fuentes de texto:	0		

Cogest.mdb (c) EPA
 Formulario: fp40qst180Pr_Personal

noviembre de 2000
 Página: 2276

Mostrar cuando:	Siempre	Lugares	2
Nombre:	Pr_CENivelC	Nombre de la fuente:	MS Sans Serif
PermitirAutocorrección:	Verdadero	Origen del control:	Pr_CENivelC
Section:	0	PuntoDeTabulación:	Verdadero
Tabulación automática:	Falso	Superior:	4251
Texto de la barra de estado:	Coste estándar horario a este nivel: Distribución costes Gastos administración	Tamaño de la fuente:	8
		Visible:	Verdadero

Cuadro de texto: Pr_CEPlanos

Activado:	Verdadero	Alineación del texto:	General
Alto:	240	Ancho de los bordes:	Trazo fino
Ancho:	1701	Autocomprimible:	Falso
Autoextensible:	Falso	Barras de desplazamiento:	Ninguna
Bloqueado:	Falso	Border Line Style:	Sólido
BuscarPorFiltro:	1	Color de los bordes:	0
Color del fondo:	-2147483643	ColorDelTexto:	-2147483640
Comportamiento de la tecla Entrar:	Falso	ControlType:	109
Efecto especial:	Bajo relieve	Espesor de la fuente:	Normal
Estilo de los bordes:	Primera página	Estilo del fondo:	Normal
Event Proc Prefix:	Pr_CEPlanos	Font Bold:	No
Formato:	Standard	Fuente en cursiva:	Falso
Fuente subrayada:	Falso	IDDelContextoDe Ayuda:	0
ÍndiceDeTabulación:	6	Izquierda:	2267
Juego de caracteres para fuentes de texto:	0	Lugares	0
Mostrar cuando:	Siempre	Nombre de la fuente:	MS Sans Serif
Nombre:	Pr_CEPlanos	Origen del control:	Pr_CEPlanos
PermitirAutocorrección:	Verdadero	PuntoDeTabulación:	Verdadero
Section:	0	Superior:	2891
Tabulación automática:	Falso	Tamaño de la fuente:	8
Texto de la barra de estado:	Coste unitario estándar	Visible:	Verdadero

Cuadro de texto: Pr_CEProteccionPatrimonial_2

Activado:	Verdadero	Alineación del texto:	General
Alto:	240	Ancho de los bordes:	Trazo fino
Ancho:	1701	Autocomprimible:	Falso
Autoextensible:	Falso	Barras de desplazamiento:	Ninguna
Bloqueado:	Falso	Border Line Style:	Sólido
BuscarPorFiltro:	1	Color de los bordes:	0
Color del fondo:	-2147483643	ColorDelTexto:	-2147483640

Cogest.mdb (c) EPA
 Formulario: fp40qst180Pr_Personal

noviembre de 2000
 Página: 2277

Comportamiento de la tecla Entrar:	Falso	ControlType:	109
Efecto especial:	Bajo relieve	Espesor de la fuente:	Normal
Estilo de los bordes:	Primera página	Estilo del fondo:	Normal
Event Proc Prefix:	Pr_CEProteccionPatrimonial_2	Font Bold:	No
Formato:	Standard	Fuente en cursiva:	Falso
Fuente subrayada:	Falso	IDDelContextoDe Ayuda:	0
ÍndiceDeTabulación:	16	Izquierda:	4082
Juego de caracteres para fuentes de texto:	0	Lugares:	2
Mostrar cuando:	Siempre	Nombre de la fuente:	MS Sans Serif
Nombre:	Pr_CEProteccionPatrimonial_2	Origen del control:	Pr_CEProteccionPatrimonial_2
PermitirAutocorrección:	Verdadero	PuntoDeTabulación:	Verdadero
Section:	0	Superior:	2040
Tabulación automática:	Falso	Tamaño de la fuente:	8
Texto de la barra de estado:	Coste estándar horario a este nivel: ProteccionPatrimonial_2	Visible:	Verdadero
Cuadro de texto: Pr_CERelacionesPublicas_2			
Activado:	Verdadero	Alineación del texto:	General
Alto:	240	Ancho de los bordes:	Trazo fino
Ancho:	1701	Autocomprimible:	Falso
Autoextensible:	Falso	Barras de desplazamiento:	Ninguna
Bloqueado:	Falso	Border Line Style:	Sólido
BuscarPorFiltro:	1	Color de los bordes:	0
Color del fondo:	-2147483643	ColorDelTexto:	-2147483640
Comportamiento de la tecla Entrar:	Falso	ControlType:	109
Efecto especial:	Bajo relieve	Espesor de la fuente:	Normal
Estilo de los bordes:	Primera página	Estilo del fondo:	Normal
Event Proc Prefix:	Pr_CERelacionesPublicas_2	Font Bold:	No
Formato:	Standard	Fuente en cursiva:	Falso
Fuente subrayada:	Falso	IDDelContextoDe Ayuda:	0
ÍndiceDeTabulación:	17	Izquierda:	4082
Juego de caracteres para fuentes de texto:	0	Lugares:	2
Mostrar cuando:	Siempre	Nombre de la fuente:	MS Sans Serif
Nombre:	Pr_CERelacionesPublicas_2	Origen del control:	Pr_CERelacionesPublicas_2
PermitirAutocorrección:	Verdadero	PuntoDeTabulación:	Verdadero
Section:	0	Superior:	2324
Tabulación automática:	Falso	Tamaño de la fuente:	8
Texto de la barra de estado:	Coste estándar horario a este nivel: RelacionesPublicas_2	Visible:	Verdadero

Cogest.mdb (c) EPA
 Formulario: fp40qst180Pr_Personal

noviembre de 2000
 Página: 2278

Activado:	Verdadero	Alineación del texto:	General
Alto:	240	Ancho de los bordes:	Trazo fino
Ancho:	1701	Autocomprimible:	Falso
Autoextensible:	Falso	Barras de desplazamiento:	Ninguna
Bloqueado:	Falso	Border Line Style:	Sólido
BuscarPorFiltro:	1	Color de los bordes:	0
Color del fondo:	-2147483643	ColorDelTexto:	-2147483640
Comportamiento de la tecla Entrar:	Falso	ControlType:	109
Efecto especial:	Bajo relieve	Espesor de la fuente:	Normal
Estilo de los bordes:	Primera página	Estilo del fondo:	Normal
Event Proc Prefix:	Pr_CERreprografia_1	Font Bold:	No
Formato:	Standard	Fuente en cursiva:	Falso
Fuente subrayada:	Falso	IDDelContextoDe Ayuda:	0
ÍndiceDeTabulación:	11	Izquierda:	1587
n:		Lugares:	2
Juego de caracteres para fuentes de texto:	0	Nombre de la fuente:	MS Sans Serif
Mostrar cuando:	Siempre	Origen del control:	Pr_CERreprografia_1
Nombre:	Pr_CERreprografia_1	PuntoDeTabulación:	Verdadero
PermitirAutocorrección:	Verdadero	n:	
Section:	0	Superior:	4138
Tabulación automática:	Falso	Tamaño de la fuente:	8
Texto de la barra de estado:	Coste estándar horario a este nivel: Reprografia_1	Visible:	Verdadero

Cuadro de texto: Pr_CEServiciosGenerales_C

Activado:	Verdadero	Alineación del texto:	General
Alto:	240	Ancho de los bordes:	Trazo fino
Ancho:	1701	Autocomprimible:	Falso
Autoextensible:	Falso	Barras de desplazamiento:	Ninguna
Bloqueado:	Falso	Border Line Style:	Sólido
BuscarPorFiltro:	1	Color de los bordes:	0
Color del fondo:	-2147483643	ColorDelTexto:	-2147483640
Comportamiento de la tecla Entrar:	Falso	ControlType:	109
Efecto especial:	Bajo relieve	Espesor de la fuente:	Normal
Estilo de los bordes:	Primera página	Estilo del fondo:	Normal
Event Proc Prefix:	Pr_CEServiciosGenerales_C	Font Bold:	No
Formato:	Standard	Fuente en cursiva:	Falso
Fuente subrayada:	Falso	IDDelContextoDe Ayuda:	0
ÍndiceDeTabulación:	27	Izquierda:	4082
n:			
Juego de caracteres para	0		

fuentes de texto:		Lugares	2
Mostrar cuando:	Siempre	Nombre de la fuente:	MS Sans Serif
Nombre:	Pr_CEServiciosGenerales_C	Origen del control:	Pr_CEServiciosGenerales_C
PermitirAutocorrección:	Verdadero	PuntoDeTabulación:	Verdadero
Section:	0	n:	
Tabulación automática:	Falso	Superior:	4932
Texto de la barra de estado:	Coste estándar horario a este nivel: ServiciosGenerales_C	Tamaño de la fuente:	8
		Visible:	Verdadero

Cuadro de texto: Pr_CETapas

Activado:	Verdadero	Alineación del texto:	General
Alto:	240	Ancho de los bordes:	Trazo fino
Ancho:	1701	Autocomprimible:	Falso
Autoextensible:	Falso	Barras de desplazamiento:	Ninguna
Bloqueado:	Falso	Border Line Style:	Sólido
BuscarPorFiltro:	1	Color de los bordes:	0
Color del fondo:	-2147483643	ColorDelTexto:	-2147483640
Comportamiento de la tecla Entrar:	Falso	ControlType:	109
Efecto especial:	Bajo relieve	Espesor de la fuente:	Normal
Estilo de los bordes:	Primera página	Estilo del fondo:	Normal
Event Proc Prefix:	Pr_CETapas	Font Bold:	No
Formato:	Standard	Fuente en cursiva:	Falso
Fuente subrayada:	Falso	IDDelContextoDe Ayuda:	0
ÍndiceDeTabulación:	7	Izquierda:	2437
n:		Lugares	0
Juego de caracteres para fuentes de texto:	0	Nombre de la fuente:	MS Sans Serif
Mostrar cuando:	Siempre	Origen del control:	Pr_CETapas
Nombre:	Pr_CETapas	PuntoDeTabulación:	Verdadero
PermitirAutocorrección:	Verdadero	n:	
Section:	0	Superior:	3174
Tabulación automática:	Falso	Tamaño de la fuente:	8
Texto de la barra de estado:	Coste unitario estándar	Visible:	Verdadero

Cuadro de texto: Pr_CETasasImpuestos_2

Activado:	Verdadero	Alineación del texto:	General
Alto:	240	Ancho de los bordes:	Trazo fino
Ancho:	1701	Autocomprimible:	Falso
Autoextensible:	Falso	Barras de desplazamiento:	Ninguna
Bloqueado:	Falso	Border Line Style:	Sólido
BuscarPorFiltro:	1	Color de los bordes:	0
Color del fondo:	-2147483643	ColorDelTexto:	-2147483640

Cogest.mdb (c) EPA
 Formulario: fp40qst180Pr_Personal

noviembre de 2000
 Página: 2280

Comportamiento de la tecla Entrar:	Falso	ControlType:	109
Efecto especial:	Bajo relieve	Espesor de la fuente:	Normal
Estilo de los bordes:	Primera página	Estilo del fondo:	Normal
Event Proc Prefix:	Pr_CETasasImpuestos_2	Font Bold:	No
Formato:	Standard	Fuente en cursiva:	Falso
Fuente subrayada:	Falso	IDDelContextoDe	0
ÍndiceDeTabulación:	18	Ayuda:	
n:		Izquierda:	4082
Juego de caracteres para fuentes de texto:	0	Lugares	2
Mostrar cuando:	Siempre	Nombre de la fuente:	MS Sans Serif
Nombre:	Pr_CETasasImpuestos_2	Origen del control:	Pr_CETasasImpuestos_2
PermitirAutocorrección:	Verdadero	PuntoDeTabulación:	Verdadero
Section:	0	n:	
Tabulación automática:	Falso	Superior:	2607
Texto de la barra de estado:	Coste estándar horario a este nivel: TasasImpuestos_2	Tamaño de la fuente:	8
		Visible:	Verdadero
Cuadro de texto: Pr_CEZip			
Activado:	Verdadero	Alineación del texto:	General
Alto:	240	Ancho de los bordes:	Trazo fino
Ancho:	1701	Autocomprimible:	Falso
Autoextensible:	Falso	Barras de desplazamiento:	Ninguna
Bloqueado:	Falso	Border Line Style:	Sólido
BuscarPorFiltro:	1	Color de los bordes:	0
Color del fondo:	-2147483643	ColorDelTexto:	-2147483640
Comportamiento de la tecla Entrar:	Falso	ControlType:	109
Efecto especial:	Bajo relieve	Espesor de la fuente:	Normal
Estilo de los bordes:	Primera página	Estilo del fondo:	Normal
Event Proc Prefix:	Pr_CEZip	Font Bold:	No
Formato:	Standard	Fuente en cursiva:	Falso
Fuente subrayada:	Falso	IDDelContextoDe	0
ÍndiceDeTabulación:	8	Ayuda:	
n:		Izquierda:	2267
Juego de caracteres para fuentes de texto:	0	Lugares	0
Mostrar cuando:	Siempre	Nombre de la fuente:	MS Sans Serif
Nombre:	Pr_CEZip	Origen del control:	Pr_CEZip
PermitirAutocorrección:	Verdadero	PuntoDeTabulación:	Verdadero
Section:	0	n:	
Tabulación automática:	Falso	Superior:	3514
Texto de la barra de estado:	Coste unitario estándar	Tamaño de la fuente:	8
		Visible:	Verdadero

Activado:	Verdadero	Alineación del texto:	General
Alto:	240	Ancho de los bordes:	Trazo fino
Ancho:	1701	Autocomprimible:	Falso
Autoextensible:	Falso	Barras de desplazamiento:	Ninguna
Bloqueado:	Falso	Border Line Style:	Sólido
BuscarPorFiltro:	1	Color de los bordes:	0
Color del fondo:	-2147483643	ColorDelTexto:	-2147483640
Comportamiento de la tecla Entrar:	Falso	ControlType:	109
Efecto especial:	Bajo relieve	Espesor de la fuente:	Normal
Estilo de los bordes:	Primera página	Estilo del fondo:	Normal
Event Proc Prefix:	Pr_Ciudad	Font Bold:	No
Fuente en cursiva:	Falso	Fuente subrayada:	Falso
IDDelContextoDe Ayuda:	0	ÍndiceDeTabulación:	7
Izquierda:	1190	Juego de caracteres para fuentes de texto:	0
Lugares	Automático	Mostrar cuando:	Siempre
Nombre de la fuente:	MS Sans Serif	Nombre:	Pr_Ciudad
Origen del control:	Pr_Ciudad	PermitirAutocorrección:	Verdadero
PuntoDeTabulación:	Verdadero	Section:	0
Superior:	3118	Tabulación automática:	Falso
Tamaño de la fuente:	8	Texto de la barra de estado:	Ciudad en la que está domiciliado
Visible:	Verdadero		
Cuadro de texto: Pr_CódigoPostal			
Activado:	Verdadero	Alineación del texto:	General
Alto:	240	Ancho de los bordes:	Trazo fino
Ancho:	1701	Autocomprimible:	Falso
Autoextensible:	Falso	Barras de desplazamiento:	Ninguna
Bloqueado:	Falso	Border Line Style:	Sólido
BuscarPorFiltro:	1	Color de los bordes:	0
Color del fondo:	-2147483643	ColorDelTexto:	-2147483640
Comportamiento de la tecla Entrar:	Falso	ControlType:	109
Efecto especial:	Bajo relieve	Espesor de la fuente:	Normal
Estilo de los bordes:	Primera página	Estilo del fondo:	Normal
Event Proc Prefix:	Pr_CódigoPostal	Font Bold:	No
Fuente en cursiva:	Falso	Fuente subrayada:	Falso
IDDelContextoDe Ayuda:	0	ÍndiceDeTabulación:	6
Izquierda:	1133	Juego de caracteres para fuentes de texto:	0

Cogest.mdb (c) EPA
 Formulario: fp40qst180Pr_Personal

noviembre de 2000
 Página: 2282

Lugares Automático
 Nombre de la MS Sans Serif
 fuente:
 Origen del control: Pr_CódigoPostal
 PuntoDeTabulación: Verdadero
 Superior: 2777
 Tamaño de la 8
 fuente:
 Visible: Verdadero

Mostrar cuando: Siempre
 Nombre: Pr_CódigoPostal
 PermitirAutocorrección: Verdadero
 Section: 0
 Tabulación automática: Falso
 Texto de la barra de estado: Código postal del domicilio

Cuadro de texto: Pr_Domicilio

Activado: Verdadero
 Alto: 240
 Ancho: 1701
 Autoextensible: Falso
 Bloqueado: Falso
 BuscarPorFiltro: 1
 Color del fondo: -2147483643
 Comportamiento de la tecla Entrar: Falso
 Efecto especial: Bajo relieve
 Estilo de los Primera página
 bordes:
 Event Proc Prefix: Pr_Domicilio
 Fuente en cursiva: Falso
 IDDelContextoDe 0
 Ayuda:
 Izquierda: 1247

Alineación del General
 texto:
 Ancho de los Trazo fino
 bordes:
 Autocomprimible: Falso
 Barras de Ninguna
 desplazamiento:
 Border Line Style: Sólido
 Color de los 0
 bordes:
 ColorDelTexto: -2147483640
 ControlType: 109

Espesor de la Normal
 fuente:
 Estilo del fondo: Normal

Font Bold: No
 Fuente subrayada: Falso
 ÍndiceDeTabulación: 5

Juego de 0
 caracteres para
 fuentes de texto:
 Mostrar cuando: Siempre
 Nombre: Pr_Domicilio

Lugares Automático
 Nombre de la MS Sans Serif
 fuente:
 Origen del control: Pr_Domicilio
 PuntoDeTabulación: Verdadero
 Superior: 2381
 Tamaño de la 8
 fuente:

PermitirAutocorrección: Verdadero
 Section: 0
 Tabulación automática: Falso
 Visible: Verdadero

Cuadro de texto: Pr_FechaAltaPlantilla

Activado: Verdadero
 Alto: 240
 Ancho: 1701
 Autoextensible: Falso
 Bloqueado: Falso
 BuscarPorFiltro: 1
 Color del fondo: -2147483643
 Comportamiento de la tecla Entrar: Falso

Alineación del General
 texto:
 Ancho de los Trazo fino
 bordes:
 Autocomprimible: Falso
 Barras de Ninguna
 desplazamiento:
 Border Line Style: Sólido
 Color de los 0
 bordes:
 ColorDelTexto: -2147483640

Cogest.mdb (c) EPA
 Formulario: fp40qst180Pr_Personal

noviembre de 2000
 Página: 2283

Efecto especial:	Bajo relieve	ControlType:	109
Estilo de los bordes:	Primera página	Espesor de la fuente:	Normal
Event Proc Prefix:	Pr_FechaAltaPlantilla	Estilo del fondo:	Normal
Formato:	Short Date	Font Bold:	No
Fuente subrayada:	Falso	Fuente en cursiva:	Falso
ÍndiceDeTabulación:	0	IDDelContextoDe:	0
Juego de caracteres para fuentes de texto:	0	Ayuda:	
Mostrar cuando:	Siempre	Izquierda:	3004
Nombre:	Pr_FechaAltaPlantilla	Lugares:	Automático
PermitirAutocorrección:	Verdadero	Nombre de la fuente:	MS Sans Serif
Section:	0	Origen del control:	Pr_FechaAltaPlantilla
Tabulación automática:	Falso	PuntoDeTabulación:	Verdadero
Texto de la barra de estado:	Fecha de alta del empleado.	Superior:	1020
Cuadro de texto: Pr_FechaAltaRegistro		Tamaño de la fuente:	8
Activado:	Verdadero	Visible:	Verdadero
Alto:	240	Alineación del texto:	General
Ancho:	1701	Ancho de los bordes:	Trazo fino
Autoextensible:	Falso	Autocomprimible:	Falso
Bloqueado:	Falso	Barras de desplazamiento:	Ninguna
BuscarPorFiltro:	1	Border Line Style:	Sólido
Color del fondo:	-2147483643	Color de los bordes:	0
Comportamiento de la tecla Entrar:	Falso	ColorDelTexto:	-2147483640
Efecto especial:	Bajo relieve	ControlType:	109
Estilo de los bordes:	Primera página	Espesor de la fuente:	Normal
Event Proc Prefix:	Pr_FechaAltaRegistro	Estilo del fondo:	Normal
Fuente en cursiva:	Falso	Font Bold:	No
IDDelContextoDe:	0	Fuente subrayada:	Falso
Ayuda:		ÍndiceDeTabulación:	20
Izquierda:	4478	Juego de caracteres para fuentes de texto:	0
Lugares:	Automático	Mostrar cuando:	Siempre
Nombre de la fuente:	MS Sans Serif	Nombre:	Pr_FechaAltaRegistro
Origen del control:	Pr_FechaAltaRegistro	PermitirAutocorrección:	Verdadero
PuntoDeTabulación:	Verdadero	Section:	0
Superior:	3885	Tabulación automática:	Falso
Tamaño de la fuente:	8	Visible:	Verdadero

Cuadro de texto: Pr_FechaBajaPlantilla

Cogest.mdb (c) EPA
 Formulario: fp40qst180Pr_Personal

noviembre de 2000
 Página: 2284

Activado:	Verdadero	Alineación del texto:	General
Alto:	240	Ancho de los bordes:	Trazo fino
Ancho:	1701	Autocomprimible:	Falso
Autoextensible:	Falso	Barras de desplazamiento:	Ninguna
Bloqueado:	Falso	Border Line Style:	Sólido
BuscarPorFiltro:	1	Color de los bordes:	0
Color del fondo:	-2147483643	ColorDelTexto:	-2147483640
Comportamiento de la tecla Entrar:	Falso	ControlType:	109
Efecto especial:	Bajo relieve	Espesor de la fuente:	Normal
Estilo de los bordes:	Primera página	Estilo del fondo:	Normal
Event Proc Prefix:	Pr_FechaBajaPlantilla	Font Bold:	No
Formato:	Short Date	Fuente en cursiva:	Falso
Fuente subrayada:	Falso	IDDelContextoDe Ayuda:	0
ÍndiceDeTabulación:	1	Izquierda:	3174
Juego de caracteres para fuentes de texto:	0	Lugares:	Automático
Mostrar cuando:	Siempre	Nombre de la fuente:	MS Sans Serif
Nombre:	Pr_FechaBajaPlantilla	Origen del control:	Pr_FechaBajaPlantilla
PermitirAutocorrección:	Verdadero	PuntoDeTabulación:	Verdadero
Section:	0	Superior:	1474
Tabulación automática:	Falso	Tamaño de la fuente:	8
Texto de la barra de estado:	Fecha de la baja del empleado.	Visible:	Verdadero

Cuadro de texto: Pr_FechaBajaRegistro

Activado:	Verdadero	Alineación del texto:	General
Alto:	240	Ancho de los bordes:	Trazo fino
Ancho:	1701	Autocomprimible:	Falso
Autoextensible:	Falso	Barras de desplazamiento:	Ninguna
Bloqueado:	Falso	Border Line Style:	Sólido
BuscarPorFiltro:	1	Color de los bordes:	0
Color del fondo:	-2147483643	ColorDelTexto:	-2147483640
Comportamiento de la tecla Entrar:	Falso	ControlType:	109
Efecto especial:	Bajo relieve	Espesor de la fuente:	Normal
Estilo de los bordes:	Primera página	Estilo del fondo:	Normal
Event Proc Prefix:	Pr_FechaBajaRegistro	Font Bold:	No
Fuente en cursiva:	Falso	Fuente subrayada:	Falso
IDDelContextoDe Ayuda:	0	ÍndiceDeTabulación:	21
Izquierda:	4478	Juego de caracteres para fuentes de texto:	0
Lugares:	Automático	Mostrar cuando:	Siempre

Cogest.mdb (c) EPA
 Formulario: fp40qst180Pr_Personal

noviembre de 2000
 Página: 2285

Nombre de la fuente: MS Sans Serif
 Origen del control: Pr_FechaBajaRegistro
 PuntoDeTabulación: Verdadero
 n: Superior: 4281
 Tamaño de la fuente: 8

Nombre: Pr_FechaBajaRegistro
 PermitirAutocorrección: Verdadero
 Section: 0
 Tabulación automática: Falso
 Visible: Verdadero

Cuadro de texto: Pr_FechaNacimiento

Activado: Verdadero
 Alto: 240
 Ancho: 1701
 Autoextensible: Falso
 Bloqueado: Falso
 BuscarPorFiltro: 1
 Color del fondo: -2147483643
 Comportamiento de la tecla Entrar: Falso
 Efecto especial: Bajo relieve
 Estilo de los bordes: Primera página
 Event Proc Prefix: Pr_FechaNacimiento
 Fuente en cursiva: Falso
 IDDelContextoDe: 0
 Ayuda: Izquierda: 1133

Alineación del texto: General
 Ancho de los bordes: Trazo fino
 Autocomprimible: Falso
 Barras de desplazamiento: Ninguna
 Border Line Style: Sólido
 Color de los bordes: 0
 ColorDelTexto: -2147483640
 ControlType: 109

Espesor de la fuente: Normal
 Estilo del fondo: Normal

Font Bold: No
 Fuente subrayada: Falso
 ÍndiceDeTabulación: 4

Juego de caracteres para fuentes de texto: 0

Mostrar cuando: Siempre
 Nombre: Pr_FechaNacimiento

Lugares Nombre de la fuente: Automático MS Sans Serif
 Origen del control: Pr_FechaNacimiento
 PuntoDeTabulación: Verdadero
 n: Superior: 2040
 Tamaño de la fuente: 8
 Visible: Verdadero

PermitirAutocorrección: Verdadero
 Section: 0
 Tabulación automática: Falso
 Texto de la barra de estado: Fecha de nacimiento del empleado

Marco de objeto dependiente: Pr_Fotografía

Activación automática: Doble clic
 Alto: 1650
 Ancho: 1476
 Border Line Style: Sólido
 Color del fondo: 16777215
 Efecto especial: Bajo relieve
 Estilo del fondo: Transparente
 IDDelContextoDe: 0
 Ayuda:

Activado: Verdadero
 Ancho de los bordes: Trazo fino
 Bloqueado: Falso
 Color de los bordes: 0
 ControlType: 108
 Estilo de los bordes: Todas las páginas
 Event Proc Prefix: Pr_Fotografía
 ÍndiceDeTabulación: 16

Cogest.mdb (c) EPA
Formulario: fp40qst180Pr_Personal

noviembre de 2000
Página: 2286

Izquierda:	4422	Modo de cambiar el tamaño:	Recortar
Mostrar cuando:	Siempre	Nombre:	Pr_Fotografía
Opciones de actualización:	Automático	Origen del control:	Pr_Fotografía
PuntoDeTabulación:	Verdadero	Section:	0
Superior:	2834	Texto de la barra de estado:	Fotografía tamaño carnet del
TipoDePresentación:	Falso	TipoOLE:	Ninguno
TipoOLEPermitido:	Ambos	Verbo:	0
Visible:	Verdadero		

Casilla de verificación: Pr_Hijuela

Activado:	Verdadero	Alto:	240
Ancho de los bordes:	Trazo fino	Ancho:	260
Bloqueado:	Falso	Border Line Style:	Sólido
Color de los bordes:	0	ControlType:	106
Efecto especial:	Bajo relieve	Estilo de los bordes:	Primera página
Event Proc Prefix:	Pr_Hijuela	IDDelContextoDe Ayuda:	0
ÍndiceDeTabulación:	2	Izquierda:	1927
Mostrar cuando:	Siempre	Nombre:	Pr_Hijuela
Origen del control:	Pr_Hijuela	PuntoDeTabulación:	Verdadero
Section:	0	Superior:	1360
TripleState:	Falso	Visible:	Verdadero

Casilla de verificación: Pr_HorasExtra

Activado:	Verdadero	Alto:	240
Ancho de los bordes:	Trazo fino	Ancho:	260
Bloqueado:	Falso	Border Line Style:	Sólido
Color de los bordes:	0	ControlType:	106
Efecto especial:	Bajo relieve	Estilo de los bordes:	Primera página
Event Proc Prefix:	Pr_HorasExtra	IDDelContextoDe Ayuda:	0
ÍndiceDeTabulación:	3	Izquierda:	1417
Mostrar cuando:	Siempre	Nombre:	Pr_HorasExtra
Origen del control:	Pr_HorasExtra	PuntoDeTabulación:	Verdadero
Section:	0	Superior:	1530
Texto de la barra de estado:	Retribución de las horas	TripleState:	Falso
Visible:	Verdadero		

Cuadro de texto: Pr_IdCategoría

Activado:	Verdadero	Alineación del texto:	General
Alto:	240	Ancho de los bordes:	Trazo fino
Ancho:	1701	Autocomprimible:	Falso
Autoextensible:	Falso	Barras de desplazamiento:	Ninguna
Bloqueado:	Falso	Border Line Style:	Sólido

Cogest.mdb (c) EPA
 Formulario: fp40qst180Pr_Personal

noviembre de 2000
 Página: 2287

BuscarPorFiltro: 1	Color de los bordes: 0
Color del fondo: -2147483643	ColorDelTexto: -2147483640
Comportamiento de la tecla Entrar: Falso	ControlType: 109
Efecto especial: Bajo relieve	Espesor de la fuente: Normal
Estilo de los bordes: Primera página	Estilo del fondo: Normal
Event Proc Prefix: Pr_IdCategoría	Font Bold: No
Fuente en cursiva: Falso	Fuente subrayada: Falso
IDDelContextoDe 0	ÍndiceDeTabulació n: 17
Ayuda:	Juego de caracteres para fuentes de texto: 0
Izquierda: 4422	Mostrar cuando: Siempre
Lugares Automático	Nombre: Pr_IdCategoría
Nombre de la fuente: MS Sans Serif	PermitirAutocorrección: Verdadero
Origen del control: Pr_IdCategoría	Section: 0
PuntoDeTabulación: Verdadero	Tabulación automática: Falso
n:	Texto de la barra de estado: Identificador de código de tabla de categoría laboral
Superior: 2437	
Tamaño de la fuente: 8	
Visible: Verdadero	

Cuadro de texto: Pr_IdCualificación

Activado: Verdadero	Alineación del texto: General
Alto: 240	Ancho de los bordes: Trazo fino
Ancho: 1701	Autocomprimible: Falso
Autoextensible: Falso	Barras de desplazamiento: Ninguna
Bloqueado: Falso	Border Line Style: Sólido
BuscarPorFiltro: 1	Color de los bordes: 0
Color del fondo: -2147483643	ColorDelTexto: -2147483640
Comportamiento de la tecla Entrar: Falso	ControlType: 109
Efecto especial: Bajo relieve	Espesor de la fuente: Normal
Estilo de los bordes: Primera página	Estilo del fondo: Normal
Event Proc Prefix: Pr_IdCualificación	Font Bold: No
Fuente en cursiva: Falso	Fuente subrayada: Falso
IDDelContextoDe 0	ÍndiceDeTabulació n: 15
Ayuda:	Juego de caracteres para fuentes de texto: 0
Izquierda: 4422	Mostrar cuando: Siempre
Lugares Automático	Nombre: Pr_IdCualificación
Nombre de la fuente: MS Sans Serif	PermitirAutocorrección: Verdadero
Origen del control: Pr_IdCualificación	Section: 0
PuntoDeTabulación: Verdadero	Tabulación automática: Falso
n:	
Superior: 1700	

Cogest.mdb (c) EPA
 Formulario: fp40qst180Pr_Personal

noviembre de 2000
 Página: 2288

Tamaño de la fuente: 8
 Visible: Verdadero
 Texto de la barra de estado: Identificador de código de tabla de condición de profesional

Cuadro de texto: Pr_IdDepartamental

Activado: Verdadero
 Alto: 240
 Ancho: 1701
 Autoextensible: Falso
 Bloqueado: Falso
 BuscarPorFiltro: 1
 Color del fondo: -2147483643
 Comportamiento de la tecla Entrar: Falso
 Efecto especial: Bajo relieve
 Estilo de los bordes: Primera página
 Event Proc Prefix: Pr_IdDepartamental
 Fuente en cursiva: Falso
 IDDelContextoDe: 0
 Ayuda:
 Izquierda: 4422
 Lugares: Automático
 Nombre de la fuente: MS Sans Serif
 Origen del control: Pr_IdDepartamental
 PuntoDeTabulación: Verdadero
 n:
 Superior: 1984
 Tamaño de la fuente: 8
 Alineación del texto: General
 Ancho de los bordes: Trazo fino
 Autocomprimible: Falso
 Barras de desplazamiento: Ninguna
 Border Line Style: Sólido
 Color de los bordes: 0
 ColorDelTexto: -2147483640
 ControlType: 109
 Espesor de la fuente: Normal
 Estilo del fondo: Normal
 Font Bold: No
 Fuente subrayada: Falso
 ÍndiceDeTabulación: 16
 n:
 Juego de caracteres para fuentes de texto: 0
 Mostrar cuando: Siempre
 Nombre: Pr_IdDepartamental
 PermitirAutocorrección: Verdadero
 Section: 0
 Tabulación automática: Falso
 Visible: Verdadero

Cuadro de texto: Pr_IdJornada

Activado: Verdadero
 Alto: 240
 Ancho: 1701
 Autoextensible: Falso
 Bloqueado: Falso
 BuscarPorFiltro: 1
 Color del fondo: -2147483643
 Comportamiento de la tecla Entrar: Falso
 Efecto especial: Bajo relieve
 Estilo de los bordes: Primera página
 Event Proc Prefix: Pr_IdJornada
 Fuente en cursiva: Falso
 IDDelContextoDe: 0
 Ayuda:
 Alineación del texto: General
 Ancho de los bordes: Trazo fino
 Autocomprimible: Falso
 Barras de desplazamiento: Ninguna
 Border Line Style: Sólido
 Color de los bordes: 0
 ColorDelTexto: -2147483640
 ControlType: 109
 Espesor de la fuente: Normal
 Estilo del fondo: Normal
 Font Bold: No
 Fuente subrayada: Falso
 ÍndiceDeTabulación: 13
 n:

Cogest.mdb (c) EPA
 Formulario: fp40qst180Pr_Personal

noviembre de 2000
 Página: 2289

Izquierda:	4422	Juego de caracteres para fuentes de texto:	0
Lugares	Automático	Mostrar cuando:	Siempre
Nombre de la fuente:	MS Sans Serif	Nombre:	Pr_IdJornada
Origen del control:	Pr_IdJornada	PermitirAutocorrección:	Verdadero
PuntoDeTabulación:	Verdadero	Section:	0
Superior:	963	Tabulación automática:	Falso
Tamaño de la fuente:	8	Visible:	Verdadero

Cuadro de texto: Pr_IdPuesto

Activado:	Verdadero	Alineación del texto:	General
Alto:	240	Ancho de los bordes:	Trazo fino
Ancho:	1701	Autocomprimible:	Falso
Autoextensible:	Falso	Barras de desplazamiento:	Ninguna
Bloqueado:	Falso	Border Line Style:	Sólido
BuscarPorFiltro:	1	Color de los bordes:	0
Color del fondo:	-2147483643	ColorDelTexto:	-2147483640
Comportamiento de la tecla Entrar:	Falso	ControlType:	109
Efecto especial:	Bajo relieve	Espesor de la fuente:	Normal

Estilo de los bordes:	Primera página	Estilo del fondo:	Normal
Event Proc Prefix:	Pr_IdPuesto	Font Bold:	No
Fuente en cursiva:	Falso	Fuente subrayada:	Falso
IDDelContextoDe:	0	ÍndiceDeTabulación:	14
Ayuda:		Juego de caracteres para fuentes de texto:	0
Izquierda:	4422	Mostrar cuando:	Siempre

Lugares	Automático	Nombre:	Pr_IdPuesto
Nombre de la fuente:	MS Sans Serif	PermitirAutocorrección:	Verdadero
Origen del control:	Pr_IdPuesto	Section:	0
PuntoDeTabulación:	Verdadero	Tabulación automática:	Falso
Superior:	1303	Texto de la barra de estado:	Identificador de código de tabla de puesto de trabajo
Tamaño de la fuente:	8	Visible:	Verdadero

Cuadro de texto: Pr_IdRelación

Activado:	Verdadero	Alineación del texto:	General
Alto:	240	Ancho de los bordes:	Trazo fino
Ancho:	1701	Autocomprimible:	Falso
Autoextensible:	Falso	Barras de desplazamiento:	Ninguna
Bloqueado:	Falso	Border Line Style:	Sólido
BuscarPorFiltro:	1	Color de los bordes:	0

Cogest.mdb (c) EPA
 Formulario: fp40qst180Pr_Personal

noviembre de 2000
 Página: 2290

ColorDelTexto: -2147483640	Color del fondo: -2147483643
ControlType: 109	Comportamiento de la tecla Entrar: Falso
Espesor de la fuente: Normal	Efecto especial: Bajo relieve
Estilo del fondo: Normal	Estilo de los bordes: Primera página
Font Bold: No	Event Proc Prefix: Pr_IdRelación
Fuente subrayada: Falso	Fuente en cursiva: Falso
ÍndiceDeTabulación: 18	IDDelContextoDe: 0
n:	Ayuda:
Juego de caracteres para fuentes de texto: 0	Izquierda: 4422
Mostrar cuando: Siempre	Lugares: Automático
Nombre: Pr_IdRelación	Nombre de la fuente: MS Sans Serif
PermitirAutocorrección: Verdadero	Origen del control: Pr_IdRelación
Section: 0	PuntoDeTabulación: Verdadero
Tabulación automática: Falso	n:
Visible: Verdadero	Superior: 2891
Cuadro de texto: Pr_IdTerritorial	Tamaño de la fuente: 8
Activado: Verdadero	Alineación del texto: General
Alto: 240	Ancho de los bordes: Trazo fino
Ancho: 1701	Autocomprimible: Falso
Autoextensible: Falso	Barras de desplazamiento: Ninguna
Bloqueado: Falso	Border Line Style: Sólido
BuscarPorFiltro: 1	Color de los bordes: 0
Color del fondo: -2147483643	ColorDelTexto: -2147483640
Comportamiento de la tecla Entrar: Falso	ControlType: 109
Efecto especial: Bajo relieve	Espesor de la fuente: Normal
Estilo de los bordes: Primera página	Estilo del fondo: Normal
Event Proc Prefix: Pr_IdTerritorial	Font Bold: No
Fuente en cursiva: Falso	Fuente subrayada: Falso
IDDelContextoDe: 0	ÍndiceDeTabulación: 12
Ayuda:	n:
Izquierda: 4422	Juego de caracteres para fuentes de texto: 0
Lugares: Automático	Mostrar cuando: Siempre
Nombre de la fuente: MS Sans Serif	Nombre: Pr_IdTerritorial
Origen del control: Pr_IdTerritorial	PermitirAutocorrección: Verdadero
PuntoDeTabulación: Verdadero	Section: 0
n:	Tabulación automática: Falso
Superior: 623	Visible: Verdadero
Tamaño de la fuente: 8	

Casilla de verificación: Pr_JefeDepartamental

Cogest.mdb (c) EPA
 Formulario: fp40qst180Pr_Personal

noviembre de 2000
 Página: 2291

Activado:	Verdadero	Alto:	240
Ancho de los bordes:	Trazo fino	Ancho:	260
Bloqueado:	Falso	Border Line Style:	Sólido
Color de los bordes:	0	ControlType:	106
Efecto especial:	Bajo relieve	Estilo de los bordes:	Primera página
Event Proc Prefix:	Pr_JefeDepartamental	IDDelContextoDe Ayuda:	0
ÍndiceDeTabulación:	8	Izquierda:	1020
Mostrar cuando:	Siempre	Nombre:	Pr_JefeDepartamental
Origen del control:	Pr_JefeDepartamental	PuntoDeTabulación:	Verdadero
Section:	0	Superior:	3488
Texto de la barra de estado:	Jefe orgánico de departamento	TripleState:	Falso
Visible:	Verdadero		

Casilla de verificación: Pr_JefeFuncional

Activado:	Verdadero	Alto:	240
Ancho de los bordes:	Trazo fino	Ancho:	260
Bloqueado:	Falso	Border Line Style:	Sólido
Color de los bordes:	0	ControlType:	106
Efecto especial:	Bajo relieve	Estilo de los bordes:	Primera página
Event Proc Prefix:	Pr_JefeFuncional	IDDelContextoDe Ayuda:	0
ÍndiceDeTabulación:	9	Izquierda:	963
Mostrar cuando:	Siempre	Nombre:	Pr_JefeFuncional
Origen del control:	Pr_JefeFuncional	PuntoDeTabulación:	Verdadero
Section:	0	Superior:	3741
Texto de la barra de estado:	Jefe funcional de área especializada	TripleState:	Falso
Visible:	Verdadero		

Casilla de verificación: Pr_JefeOperacional

Activado:	Verdadero	Alto:	240
Ancho de los bordes:	Trazo fino	Ancho:	260
Bloqueado:	Falso	Border Line Style:	Sólido
Color de los bordes:	0	ControlType:	106
Efecto especial:	Bajo relieve	Estilo de los bordes:	Primera página
Event Proc Prefix:	Pr_JefeOperacional	IDDelContextoDe Ayuda:	0
ÍndiceDeTabulación:	10	Izquierda:	1076
Mostrar cuando:	Siempre	Nombre:	Pr_JefeOperacional
Origen del control:	Pr_JefeOperacional	PuntoDeTabulación:	Verdadero
Section:	0	Superior:	4025
Texto de la barra de estado:	Jefe de equipo de trabajo	TripleState:	Falso
Visible:	Verdadero		

Casilla de verificación: Pr_JefeTerritorial

Cogest.mdb (c) EPA
 Formulario: fp40qst180Pr_Personal

noviembre de 2000
 Página: 2292

Activado:	Verdadero	Alto:	240
Ancho de los bordes:	Trazo fino	Ancho:	260
Bloqueado:	Falso	Border Line Style:	Sólido
Color de los bordes:	0	ControlType:	106
Efecto especial:	Bajo relieve	Estilo de los bordes:	Primera página
Event Proc Prefix:	Pr_JefeTerritorial	IDDelContextoDe n:	0
ÍndiceDeTabulación:	11	Ayuda:	453
Mostrar cuando:	Siempre	Izquierda:	453
Origen del control:	Pr_JefeTerritorial	Nombre:	Pr_JefeTerritorial
Section:	0	PuntoDeTabulación:	Verdadero
Texto de la barra de estado:	Jefe de equipo de trabajo	Superior:	4338
Visible:	Verdadero	TripleState:	Falso
Cuadro de texto: Pr_JornadaAnualHoras			
Activado:	Verdadero	Alineación del texto:	General
Alto:	240	Ancho de los bordes:	Trazo fino
Ancho:	1701	Autocomprimible:	Falso
Autoextensible:	Falso	Barras de desplazamiento:	Ninguna
Bloqueado:	Falso	Border Line Style:	Sólido
BuscarPorFiltro:	1	Color de los bordes:	0
Color del fondo:	-2147483643	ColorDelTexto:	-2147483640
Comportamiento de la tecla Entrar:	Falso	ControlType:	109
Efecto especial:	Bajo relieve	Espesor de la fuente:	Normal
Estilo de los bordes:	Primera página	Estilo del fondo:	Normal
Event Proc Prefix:	Pr_JornadaAnualHoras	Font Bold:	No
Formato:	Standard	Fuente en cursiva:	Falso
Fuente subrayada:	Falso	IDDelContextoDe n:	0
ÍndiceDeTabulación:	4	Ayuda:	1417
Juego de caracteres para fuentes de texto:	0	Izquierda:	1417
Mostrar cuando:	Siempre	Lugares:	2
Nombre:	Pr_JornadaAnualHoras	Nombre de la fuente:	MS Sans Serif
PermitirAutocorrección:	Verdadero	Origen del control:	Pr_JornadaAnualHoras
Section:	0	PuntoDeTabulación:	Verdadero
Tabulación automática:	Falso	Superior:	1870
Texto de la barra de estado:	Jornada anual alboral	Tamaño de la fuente:	8
		Visible:	Verdadero
Casilla de verificación: Pr_Matriz			
Activado:	Verdadero	Alto:	240
Ancho de los bordes:	Trazo fino	Ancho:	260
Bloqueado:	Falso	Border Line Style:	Sólido

Cogest.mdb (c) EPA
 Formulario: fp40qst180Pr_Personal

noviembre de 2000
 Página: 2293

Color de los bordes:	0	ControlType:	106
Efecto especial:	Bajo relieve	Estilo de los bordes:	Primera página
Event Proc Prefix:	Pr_Matriz	IDDelContextoDe Ayuda:	0
ÍndiceDeTabulación:	1	Izquierda:	1927
Mostrar cuando:	Siempre	Nombre:	Pr_Matriz
Origen del control:	Pr_Matriz	PuntoDeTabulación:	Verdadero
Section:	0	Superior:	1020
TripleState:	Falso	Visible:	Verdadero
Cuadro de texto: Pr_NIF			
Activado:	Verdadero	Alineación del texto:	General
Alto:	240	Ancho de los bordes:	Trazo fino
Ancho:	1701	Autocomprimible:	Falso
Autoextensible:	Falso	Barras de desplazamiento:	Ninguna
Bloqueado:	Falso	Border Line Style:	Sólido
BuscarPorFiltro:	1	Color de los bordes:	0
Color del fondo:	-2147483643	ColorDelTexto:	-2147483640
Comportamiento de la tecla Entrar:	Falso	ControlType:	109
Efecto especial:	Bajo relieve	Espesor de la fuente:	Normal
Estilo de los bordes:	Primera página	Estilo del fondo:	Normal
Event Proc Prefix:	Pr_NIF	Font Bold:	No
Fuente en cursiva:	Falso	Fuente subrayada:	Falso
IDDelContextoDe Ayuda:	0	ÍndiceDeTabulación:	14
Izquierda:	4422	Juego de caracteres para fuentes de texto:	0
Lugares:	Automático	Mostrar cuando:	Siempre
Nombre de la fuente:	MS Sans Serif	Nombre:	Pr_NIF
Origen del control:	Pr_NIF	PermitirAutocorrección:	Verdadero
PuntoDeTabulación:	Verdadero	Section:	0
Superior:	2040	Tabulación automática:	Falso
Tamaño de la fuente:	8	Texto de la barra de estado:	Número de identificación fiscal.
Visible:	Verdadero		
Cuadro de texto: Pr_Nombre			
Activado:	Verdadero	Alineación del texto:	General
Alto:	240	Ancho de los bordes:	Trazo fino
Ancho:	1701	Autocomprimible:	Falso
Autoextensible:	Falso	Barras de desplazamiento:	Ninguna
Bloqueado:	Falso	Border Line Style:	Sólido
BuscarPorFiltro:	1	Color de los bordes:	0

Cogest.mdb (c) EPA
 Formulario: fp40qst180Pr_Personal

noviembre de 2000
 Página: 2294

Color del fondo: -2147483643
 Comportamiento de la tecla Entrar: Falso
 Efecto especial: Bajo relieve

ColorDelTexto: -2147483640
 ControlType: 109

Estilo de los bordes: Primera página
 Event Proc Prefix: Pr_Nombre
 Fuente en cursiva: Falso
 IDDelContextoDe Ayuda: 0
 Izquierda: 1133

Espesor de la fuente: Normal
 Estilo del fondo: Normal

Lugares Automático
 Nombre de la fuente: MS Sans Serif
 Origen del control: Pr_Nombre

Font Bold: No
 Fuente subrayada: Falso
 ÍndiceDeTabulación: 1
 Juego de caracteres para fuentes de texto: 0
 Mostrar cuando: Siempre
 Nombre: Pr_Nombre

PuntoDeTabulación: Verdadero
 Superior: 907

PermitirAutocorrección: Verdadero
 Section: 0

Tamaño de la fuente: 8
 Visible: Verdadero

Tabulación automática: Falso
 Texto de la barra de estado: Nombres

Cuadro de texto: Pr_NombreEsposa

Activado: Verdadero
 Alto: 240

Alineación del texto: General
 Ancho de los bordes: Trazo fino

Ancho: 1701
 Autoextensible: Falso

Autocomprimible: Falso
 Barras de desplazamiento: Ninguna

Bloqueado: Falso
 BuscarPorFiltro: 1

Border Line Style: Sólido
 Color de los bordes: 0

Color del fondo: -2147483643
 Comportamiento de la tecla Entrar: Falso
 Efecto especial: Bajo relieve

ColorDelTexto: -2147483640
 ControlType: 109

Estilo de los bordes: Primera página
 Event Proc Prefix: Pr_NombreEsposa
 Fuente en cursiva: Falso
 IDDelContextoDe Ayuda: 0
 Izquierda: 1303

Espesor de la fuente: Normal
 Estilo del fondo: Normal

Lugares Automático
 Nombre de la fuente: MS Sans Serif
 Origen del control: Pr_NombreEsposa

Font Bold: No
 Fuente subrayada: Falso
 ÍndiceDeTabulación: 10
 Juego de caracteres para fuentes de texto: 0
 Mostrar cuando: Siempre
 Nombre: Pr_NombreEsposa

PuntoDeTabulación: Verdadero
 Superior: 4251

PermitirAutocorrección: Verdadero
 Section: 0

Tamaño de la fuente: 8

Tabulación automática: Falso
 Texto de la barra de estado: Nombre de la esposa en el supuesto de estar casado.

Cogest.mdb (c) EPA
 Formulario: fp40qst180Pr_Personal

noviembre de 2000
 Página: 2295

Visible: Verdadero

Cuadro de texto: Pr_Notas

Activado: Verdadero

Alto: 240

Ancho: 1701

Autoextensible: Falso

Bloqueado: Falso

BuscarPorFiltro: 1

Color del fondo: -2147483643

Comportamiento de la tecla Entrar: Falso

Efecto especial: Bajo relieve

Estilo de los bordes: Primera página

Event Proc Prefix: Pr_Notas

Fuente en cursiva: Falso

IDDelContextoDe 0

Ayuda:

Izquierda: 3628

Lugares Automático

Nombre de la fuente: MS Sans Serif

Origen del control: Pr_Notas

PuntoDeTabulación: Verdadero

n:

Superior: 3855

Tamaño de la fuente: 8

Visible: Verdadero

Cuadro de texto: Pr_NúmeroHijos

Activado: Verdadero

Alto: 240

Ancho: 1701

Autoextensible: Falso

Bloqueado: Falso

BuscarPorFiltro: 1

Color del fondo: -2147483643

Comportamiento de la tecla Entrar: Falso

Efecto especial: Bajo relieve

Estilo de los bordes: Primera página

Event Proc Prefix: Pr_NúmeroHijos

Fuente en cursiva: Falso

IDDelContextoDe 0

Ayuda:

Izquierda: 4422

Alineación del texto: General

Ancho de los bordes: Trazo fino

Autocomprimible: Falso

Barras de desplazamiento: Ninguna

Border Line Style: Sólido

Color de los bordes: 0

ColorDelTexto: -2147483640

ControlType: 109

Espesor de la fuente: Normal

Estilo del fondo: Normal

Font Bold: No

Fuente subrayada: Falso

ÍndiceDeTabulación: 6

n:

Juego de caracteres para fuentes de texto: 0

Mostrar cuando: Siempre

Nombre: Pr_Notas

PermitirAutocorrección: Verdadero

Section: 0

Tabulación automática: Falso

Texto de la barra de estado: Espacio reservado para aclaraciones sobre el registro afectado.

Alineación del texto: General

Ancho de los bordes: Trazo fino

Autocomprimible: Falso

Barras de desplazamiento: Ninguna

Border Line Style: Sólido

Color de los bordes: 0

ColorDelTexto: -2147483640

ControlType: 109

Espesor de la fuente: Normal

Estilo del fondo: Normal

Font Bold: No

Fuente subrayada: Falso

ÍndiceDeTabulación: 11

n:

Juego de caracteres para

Cogest.mdb (c) EPA
 Formulario: fp40qst180Pr_Personal

noviembre de 2000
 Página: 2296

fuentes de texto:	Lugares	Automático
Mostrar cuando:	Siempre	Nombre de la fuente:
Nombre:	Pr_NúmeroHijos	MS Sans Serif
PermitirAutocorrección:	Verdadero	Origen del control:
Section:	0	Pr_NúmeroHijos
Tabulación automática:	Falso	PuntoDeTabulación:
Texto de la barra de estado:	Número de hijos	Verdadero
		n:
		Superior:
		623
		Tamaño de la fuente:
		8
		Visible:
		Verdadero

Cuadro de texto: Pr_NúmSegSoc

Activado:	Verdadero	Alineación del texto:	General
Alto:	240	Ancho de los bordes:	Trazo fino
Ancho:	1701	Autocomprimible:	Falso
Autoextensible:	Falso	Barras de desplazamiento:	Ninguna
Bloqueado:	Falso	Border Line Style:	Sólido
BuscarPorFiltro:	1	Color de los bordes:	0
Color del fondo:	-2147483643	ColorDelTexto:	-2147483640
Comportamiento de la tecla Entrar:	Falso	ControlType:	109
Efecto especial:	Bajo relieve	Espesor de la fuente:	Normal
Estilo de los bordes:	Primera página	Estilo del fondo:	Normal
Event Proc Prefix:	Pr_NúmSegSoc	Font Bold:	No
Fuente en cursiva:	Falso	Fuente subrayada:	Falso
IDDelContextoDe:	0	ÍndiceDeTabulación:	15
Ayuda:		n:	
Izquierda:	4422	Juego de caracteres para fuentes de texto:	0
Lugares	Automático	Mostrar cuando:	Siempre
Nombre de la fuente:	MS Sans Serif	Nombre:	Pr_NúmSegSoc
Origen del control:	Pr_NúmSegSoc	PermitirAutocorrección:	Verdadero
PuntoDeTabulación:	Verdadero	Section:	0
n:		Tabulación automática:	Falso
Superior:	2381	Texto de la barra de estado:	Número de la seguridad social
Tamaño de la fuente:	8	Visible:	Verdadero

Casilla de verificación: Pr_PlantillaActiva

Activado:	Verdadero	Alto:	240
Ancho de los bordes:	Trazo fino	Ancho:	260
Bloqueado:	Falso	Border Line Style:	Sólido
Color de los bordes:	0	ControlType:	106
Efecto especial:	Bajo relieve	Estilo de los bordes:	Primera página
Event Proc Prefix:	Pr_PlantillaActiva	IDDelContextoDe:	0
ÍndiceDeTabulación:	19	Ayuda:	
n:			

Cogest.mdb (c) EPA
 Formulario: fp40qst180Pr_Personal

noviembre de 2000
 Página: 2297

Mostrar cuando: Siempre	Izquierda: 4421
Origen del control: Pr_PlantillaActiva	Nombre: Pr_PlantillaActiva
	PuntoDeTabulación: Verdadero
Section: 0	Superior: 3488
Texto de la barra de estado: Casilla de registro de las bajas.	TripleState: Falso
Visible: Verdadero	
Cuadro de texto: Pr_Provincia	
Activado: Verdadero	Alineación del texto: General
Alto: 240	Ancho de los bordes: Trazo fino
Ancho: 1701	Autocomprimible: Falso
Autoextensible: Falso	Barras de desplazamiento: Ninguna
Bloqueado: Falso	Border Line Style: Sólido
BuscarPorFiltro: 1	Color de los bordes: 0
Color del fondo: -2147483643	ColorDelTexto: -2147483640
Comportamiento de la tecla Entrar: Falso	ControlType: 109
Efecto especial: Bajo relieve	Espesor de la fuente: Normal
Estilo de los bordes: Primera página	Estilo del fondo: Normal
Event Proc Prefix: Pr_Provincia	Font Bold: No
Fuente en cursiva: Falso	Fuente subrayada: Falso
IDDelContextoDe 0	ÍndiceDeTabulación: 8
Ayuda:	n: 0
Izquierda: 1190	Juego de caracteres para fuentes de texto: 0
Lugares Automático	Mostrar cuando: Siempre
Nombre de la fuente: MS Sans Serif	Nombre: Pr_Provincia
Origen del control: Pr_Provincia	PermitirAutocorrección: Verdadero
PuntoDeTabulación: Verdadero	Section: 0
n:	Tabulación automática: Falso
Superior: 3514	Texto de la barra de estado: Provincia correspondiente
Tamaño de la fuente: 8	
Visible: Verdadero	
Cuadro de texto: Pr_SueldoBase	
Activado: Verdadero	Alineación del texto: General
Alto: 240	Ancho de los bordes: Trazo fino
Ancho: 1701	Autocomprimible: Falso
Autoextensible: Falso	Barras de desplazamiento: Ninguna
Bloqueado: Falso	Border Line Style: Sólido
BuscarPorFiltro: 1	Color de los bordes: 0
Color del fondo: -2147483643	ColorDelTexto: -2147483640
Comportamiento de la tecla Entrar: Falso	ControlType: 109
Efecto especial: Bajo relieve	Espesor de la fuente: Normal

Cogest.mdb (c) EPA
Formulario: fp40qst180Pr_Personal

noviembre de 2000
Página: 2298

Estilo de los bordes: Primera página
Event Proc Prefix: Pr_SueldoBase
Fuente en cursiva: Falso
IDDelContextoDe 0
Ayuda:
Izquierda: 1474

Lugares Automático
Nombre de la fuente: MS Sans Serif
Origen del control: Pr_SueldoBase

PuntoDeTabulación: Verdadero
n:
Superior: 907

Tamaño de la fuente: 8
Visible: Verdadero

Cuadro de texto: Pr_TasaHoraExtra

Activado: Verdadero

Alto: 240

Ancho: 741
Autoextensible: Falso

Bloqueado: Falso
BuscarPorFiltro: 1

Color del fondo: -2147483643
Comportamiento de la tecla Entrar: Falso
Efecto especial: Bajo relieve

Estilo de los bordes: Primera página
Event Proc Prefix: Pr_TasaHoraExtra
Formato: Standard
Fuente subrayada: Falso

ÍndiceDeTabulación 3
n:

Juego de caracteres para fuentes de texto: 0
Mostrar cuando: Siempre

Nombre: Pr_TasaHoraExtra
PermitirAutocorrección: Verdadero

Section: 0
Tabulación automática: Falso

Texto de la barra de estado: Precio pactado para las horas extraordinarias.

Cuadro de texto: pr_Teléfono1

Activado: Verdadero

Estilo del fondo: Normal

Font Bold: No
Fuente subrayada: Falso
ÍndiceDeTabulación 1
n:

Juego de caracteres para fuentes de texto: 0

Mostrar cuando: Siempre
Nombre: Pr_SueldoBase

PermitirAutocorrección: Verdadero
Section: 0

Tabulación automática: Falso

Texto de la barra de estado: Sueldo base oficial a efectos de la Seguridad Social

Alineación del texto: General

Ancho de los bordes: Trazo fino

Autocomprimible: Falso
Barras de desplazamiento: Ninguna

Border Line Style: Sólido
Color de los bordes: 0

ColorDelTexto: -2147483640
ControlType: 109

Espesor de la fuente: Negrita
Estilo del fondo: Normal

Font Bold: Sí
Fuente en cursiva: Falso
IDDelContextoDe 0

Ayuda:
Izquierda: 1133

Lugares 0

Nombre de la fuente: MS Sans Serif

Origen del control: Pr_TasaHoraExtra
PuntoDeTabulación: Verdadero
n:

Superior: 2578
Tamaño de la fuente: 8

Visible: Verdadero

Alineación del texto: General

Cogest.mdb (c) EPA
Formulario: fp40qst180Pr_Personal

noviembre de 2000
Página: 2299

Alto:	240	Ancho de los bordes:	Trazo fino
Ancho:	1701	Autocomprimible:	Falso
Autoextensible:	Falso	Barras de desplazamiento:	Ninguna
Bloqueado:	Falso	Border Line Style:	Sólido
BuscarPorFiltro:	1	Color de los bordes:	0
Color del fondo:	-2147483643	ColorDelTexto:	-2147483640
Comportamiento de la tecla Entrar:	Falso	ControlType:	109
Efecto especial:	Bajo relieve	Espesor de la fuente:	Normal
Estilo de los bordes:	Primera página	Estilo del fondo:	Normal
Event Proc Prefix:	pr_Teléfono1	Font Bold:	No
Fuente en cursiva:	Falso	Fuente subrayada:	Falso
IDDelContextoDe	0	ÍndiceDeTabulación:	12
Ayuda:		Juego de caracteres para fuentes de texto:	0
Izquierda:	4422	Mostrar cuando:	Siempre
Lugares	Automático	Nombre:	pr_Teléfono1
Nombre de la fuente:	MS Sans Serif	PermitirAutocorrección:	Verdadero
Origen del control:	pr_Teléfono1	Section:	0
PuntoDeTabulación:	Verdadero	Tabulación automática:	Falso
Superior:	963	Texto de la barra de estado:	Teléfono de contacto primero
Tamaño de la fuente:	8		
Visible:	Verdadero		
Cuadro de texto: pr_Teléfono2			
Activado:	Verdadero	Alineación del texto:	General
Alto:	240	Ancho de los bordes:	Trazo fino
Ancho:	1701	Autocomprimible:	Falso
Autoextensible:	Falso	Barras de desplazamiento:	Ninguna
Bloqueado:	Falso	Border Line Style:	Sólido
BuscarPorFiltro:	1	Color de los bordes:	0
Color del fondo:	-2147483643	ColorDelTexto:	-2147483640
Comportamiento de la tecla Entrar:	Falso	ControlType:	109
Efecto especial:	Bajo relieve	Espesor de la fuente:	Normal
Estilo de los bordes:	Primera página	Estilo del fondo:	Normal
Event Proc Prefix:	pr_Teléfono2	Font Bold:	No
Fuente en cursiva:	Falso	Fuente subrayada:	Falso
IDDelContextoDe	0	ÍndiceDeTabulación:	13
Ayuda:		Juego de caracteres para fuentes de texto:	0
Izquierda:	4422	Mostrar cuando:	Siempre
Lugares	Automático	Nombre:	pr_Teléfono2
Nombre de la fuente:	MS Sans Serif		

Cogest.mdb (c) EPA
Formulario: fp40qst180Pr_Personal

noviembre de 2000
Página: 2300

Origen del control: pr_Teléfono2	PermitirAutocorrección: Verdadero
PuntoDeTabulación: Verdadero	Section: 0
n: Superior: 1303	Tabulación automática: Falso
Tamaño de la fuente: 8	Texto de la barra de estado: Teléfono segundo o móvil.
Visible: Verdadero	

Casilla de verificación: Pr_VigenciaRegistro

Activado: Verdadero	Alto: 240
Ancho de los bordes: Trazo fino	Ancho: 260
Bloqueado: Falso	Border Line Style: Sólido
Color de los bordes: 0	ControlType: 106
Efecto especial: Bajo relieve	Estilo de los bordes: Primera página
Event Proc Prefix: Pr_VigenciaRegistro	IDDelContextoDe Ayuda: 0
ÍndiceDeTabulación: 5	Izquierda: 3118
n: Mostrar cuando: Siempre	Nombre: Pr_VigenciaRegistro
Origen del control: Pr_VigenciaRegistro	PuntoDeTabulación: Verdadero
Section: 0	n: Superior: 3401
TripleState: Falso	Visible: Verdadero

Botón de comando: RegistroAnterior

Activado: Verdadero	Al hacer clic: [Event Procedure]
Alto: 576	Ancho: 576
Cancelar: Falso	ColorDelTexto: 0
ControlTipText: Registro anterior	ControlType: 104
Espesor de la fuente: Normal	Event Proc Prefix: RegistroAnterior
Font Bold: No	Fuente en cursiva: Falso
Fuente subrayada: Falso	IDDelContextoDe Ayuda: 0
Imagen: (mapa de bits)	ÍndiceDeTabulación: 2
Izquierda: 396	n: Juego de caracteres para fuentes de texto: 0
Mostrar cuando: Siempre	Nombre de la fuente: MS Sans Serif
Nombre: RegistroAnterior	PictureType: 0
Predeterminado: Falso	PuntoDeTabulación: Verdadero
Repetición automática: Falso	n: Section: 2
Superior: 56	Tamaño de la fuente: 8
Título: RegistroAnterior	Transparente: Falso
Visible: Verdadero	

Botón de comando: RegistroSiguiente

Activado: Verdadero	Al hacer clic: [Event Procedure]
Alto: 576	Ancho: 576
Cancelar: Falso	ColorDelTexto: 0
ControlTipText: Registro siguiente	ControlType: 104
Espesor de la fuente: Normal	Event Proc Prefix: RegistroSiguiente

Cogest.mdb (c) EPA
 Formulario: fp40qst180Pr_Personal

noviembre de 2000
 Página: 2301

Font Bold:	No	Fuente en cursiva:	Falso
Fuente subrayada:	Falso	IDDelContextoDe	0
Imagen:	(mapa de bits)	Ayuda:	
Izquierda:	1382	ÍndiceDeTabulación:	3
Mostrar cuando:	Siempre	Juego de caracteres para fuentes de texto:	0
Nombre:	RegistroSiguiete	Nombre de la fuente:	MS Sans Serif
Predeterminado:	Falso	PictureType:	0
Repetición automática:	Falso	PuntoDeTabulación:	Verdadero
Superior:	56	Section:	2
Título:	RegistroSiguiete	Tamaño de la fuente:	8
Visible:	Verdadero	Transparente:	Falso

Botón de comando: SalirAplicación

Activado:	Verdadero	Al hacer clic:	[Event Procedure]
Alto:	576	Ancho:	576
Cancelar:	Falso	ColorDelTexto:	0
ControlTipText:	SalirAplicación	ControlType:	104
Espesor de la fuente:	Normal	Event Proc Prefix:	SalirAplicación
Font Bold:	No	Fuente en cursiva:	Falso
Fuente subrayada:	Falso	IDDelContextoDe	0
Imagen:	(mapa de bits)	Ayuda:	
Izquierda:	3354	ÍndiceDeTabulación:	0
Mostrar cuando:	Siempre	Juego de caracteres para fuentes de texto:	0
Nombre:	SalirAplicación	Nombre de la fuente:	MS Sans Serif
Predeterminado:	Falso	PictureType:	0
Repetición automática:	Falso	PuntoDeTabulación:	Verdadero
Superior:	56	Section:	2
Título:	SalirAplicación	Tamaño de la fuente:	8
Visible:	Verdadero	Transparente:	Falso

Selección

Activado:	Verdadero	Alto:	4884
Ancho:	6204	ControlType:	124
Event Proc Prefix:	Selección	IDDelContextoDe	0
Imagen:	(ninguna)	Ayuda:	
Nombre:	Selección	Izquierda:	0
PictureType:	0	PageIndex:	0
Superior:	360	Section:	0
Visible:	Verdadero	Título:	Selección

Cuadro combinado: Seleccionar

Activado:	Verdadero	Alineación del texto:	General
Alto:	300	Ancho de columnas:	1440

Cogest.mdb (c) EPA
 Formulario: fp40qst180Pr_Personal

noviembre de 2000
 Página: 2302

Ancho de la lista: 1440	Ancho de los bordes: Bloqueado: Falso	Trazo fino: 0
Ancho: 1701	Color de los bordes: ColorDelTexto: -2147483640	ControlType: 111
Border Line Style: Sólido	ControlType: 111	
Color del fondo: -2147483643	Efecto especial: Bajo relieve	
Columna dependiente: 1	Encabezados de columna: Falso	Espesor de la fuente: Negrita
Después de actualizar: [Event Procedure]	Estilo de los bordes: Primera página	Estilo del fondo: Normal
Encabezados de columna: Falso	Event Proc Prefix: Seleccionar	Expansión automática: Verdadero
Estilo de los bordes: Primera página	Filas en lista: 8	Font Bold: Sí
Event Proc Prefix: Seleccionar	Fuente en cursiva: Falso	Fuente subrayada: Falso
Filas en lista: 8	IDDelContextoDe 0	ÍndiceDeTabulación: 1
Fuente en cursiva: Falso	Ayuda: Izquierda: 1474	Juego de caracteres para fuentes de texto: 0
IDDelContextoDe 0	Limitar a la lista: Verdadero	Lugares Nombre de la fuente: Automático
Ayuda: Izquierda: 1474	Mostrar cuando: Siempre	Nombre de la fuente: Arial
Izquierda: 1474	Nombre: Seleccionar	Número de columnas: 1
Limitar a la lista: Verdadero	Origen de la fila: SELECT DISTINCTROW qst180Pr_Personal.Pr_Alias FROM qst180Pr_Personal WHERE (((qst180Pr_Personal.Pr_VigenciaRegistro)=Yes)) GROUP BY qst180Pr_Personal.Pr_Alias;	PermitirAutocorrección: Verdadero
Mostrar cuando: Siempre	PuntoDeTabulación: Verdadero	Section: 0
Nombre: Seleccionar	n: Superior: 566	Tamaño de la fuente: 10
Origen de la fila: SELECT DISTINCTROW qst180Pr_Personal.Pr_Alias FROM qst180Pr_Personal WHERE (((qst180Pr_Personal.Pr_VigenciaRegistro)=Yes)) GROUP BY qst180Pr_Personal.Pr_Alias;	Tipo de origen de la fila: Table/Query	Visible: Verdadero

TabCtl85

Activado: Verdadero	Alto: 5355
Ancho: 6315	ControlType: 123
Espesor de la fuente: Normal	Estilo del fondo: Transparente
Event Proc Prefix: TabCtl85	Font Bold: No
Fuente en cursiva: Falso	Fuente subrayada: Falso
IDDelContextoDe 0	ÍndiceDeTabulación: 0
Ayuda: Izquierda: 0	n: Juego de caracteres para fuentes de texto: 0
Mostrar cuando: Siempre	MultiRow: Falso
Nombre de la fuente: MS Sans Serif	Nombre: TabCtl85
PuntoDeTabulación: Verdadero	Section: 0
n: Style: 0	Superior: 0
Style: 0	TabFixedWidth: 0
TabFixedHeight: 0	Visible: Verdadero
Tamaño de la fuente: 8	

Tasas

Cogest.mdb (c) EPA
 Formulario: fp40qst180Pr_Personal

noviembre de 2000
 Página: 2303

Activado:	Verdadero	Alto:	4884
Ancho:	6096	ControlType:	124
Event Proc Prefix:	Tasas	IDDelContextoDe	0
		Ayuda:	
Imagen:	(ninguna)	Izquierda:	108
Nombre:	Tasas	PageIndex:	6
PictureType:	0	Section:	0
Superior:	360	Visible:	Verdadero

Cuadro de texto: Texto396

Activado:	Verdadero	Alineación del texto:	General
Alto:	240	Ancho de los bordes:	Trazo fino
Ancho:	1701	Autocomprimible:	Falso
Autoextensible:	Falso	Barras de desplazamiento:	Ninguna
Bloqueado:	Falso	Border Line Style:	Sólido
BuscarPorFiltro:	1	Color de los bordes:	0
Color del fondo:	-2147483643	ColorDelTexto:	-2147483640
Comportamiento de la tecla Entrar:	Falso	ControlType:	109
Efecto especial:	Bajo relieve	Espesor de la fuente:	Normal
Estilo de los bordes:	Primera página	Estilo del fondo:	Normal
Event Proc Prefix:	Texto396	Font Bold:	No
Fuente en cursiva:	Falso	Fuente subrayada:	Falso
IDDelContextoDe	0	ÍndiceDeTabulación:	0
Ayuda:		Juego de caracteres para fuentes de texto:	0
Izquierda:	1474	Mostrar cuando:	Siempre
Lugares	Automático	Nombre:	Texto396
Nombre de la fuente:	MS Sans Serif	PermitirAutocorrección:	Verdadero
Origen del control:	Pr_Año	Section:	0
PuntoDeTabulación:	Verdadero	Tabulación automática:	Falso
Superior:	566	Texto de la barra de estado:	Año de vigencia
Tamaño de la fuente:	8		
Visible:	Verdadero		

Cuadro de texto: Texto401

Activado:	Verdadero	Alineación del texto:	General
Alto:	240	Ancho de los bordes:	Trazo fino
Ancho:	1701	Autocomprimible:	Falso
Autoextensible:	Falso	Barras de desplazamiento:	Ninguna
Bloqueado:	Falso	Border Line Style:	Sólido
BuscarPorFiltro:	1	Color de los bordes:	0
Color del fondo:	-2147483643	ColorDelTexto:	-2147483640
Comportamiento de la tecla Entrar:	Falso	ControlType:	109
Efecto especial:	Bajo relieve	Espesor de la fuente:	Normal

Cogest.mdb (c) EPA
 Formulario: fp40qst180Pr_Personal

noviembre de 2000
 Página: 2304

Estilo de los bordes: Primera página
 Event Proc Prefix: Texto401
 Fuente en cursiva: Falso
 IDDelContextoDe: 0
 Ayuda: Izquierda: 1133

Lugares Automático
 Nombre de la fuente: MS Sans Serif
 Origen del control: Pr_Alias

PuntoDeTabulación: Verdadero
 Superior: 566

Tamaño de la fuente: 8
 Visible: Verdadero

Cuadro de texto: Texto436

Activado: Verdadero
 Alto: 240
 Ancho: 1701
 Autoextensible: Falso
 Bloqueado: Falso
 BuscarPorFiltro: 1

Color del fondo: -2147483643
 Comportamiento de la tecla Entrar: Falso
 Efecto especial: Bajo relieve

Estilo de los bordes: Primera página
 Event Proc Prefix: Texto436
 Formato: Standard
 Fuente subrayada: Falso

ÍndiceDeTabulación: 2

Juego de caracteres para fuentes de texto: 0
 Mostrar cuando: Siempre

Nombre: Texto436
 PermitirAutocorrección: Verdadero

Section: 0
 Tabulación automática: Falso

Texto de la barra de estado: Precio pactado para las horas extraordinarias.

Cuadro de texto: Texto440

Activado: Verdadero

Estilo del fondo: Normal

Font Bold: No
 Fuente subrayada: Falso
 ÍndiceDeTabulación: 0

Juego de caracteres para fuentes de texto: 0

Mostrar cuando: Siempre
 Nombre: Texto401

PermitirAutocorrección: Verdadero
 Section: 0

Tabulación automática: Falso

Texto de la barra de estado: Alias del empleado, formado por Apellido e inicial nombred

Alineación del texto: General

Ancho de los bordes: Trazo fino

Autocomprimible: Falso
 Barras de desplazamiento: Ninguna

Border Line Style: Sólido
 Color de los bordes: 0

ColorDelTexto: -2147483640
 ControlType: 109

Espesor de la fuente: Normal

Estilo del fondo: Normal

Font Bold: No
 Fuente en cursiva: Falso
 IDDelContextoDe: 0

Ayuda: Izquierda: 1474

Lugares: 0

Nombre de la fuente: MS Sans Serif

Origen del control: Pr_TasaHoraExtra
 PuntoDeTabulación: Verdadero

Superior: 1247
 Tamaño de la fuente: 8

Visible: Verdadero

Alineación del texto: General

Cogest.mdb (c) EPA
 Formulario: fp40qst180Pr_Personal

noviembre de 2000
 Página: 2305

Alto:	240	Ancho de los bordes:	Trazo fino
Ancho:	1701	Autocomprimible:	Falso
Autoextensible:	Falso	Barras de desplazamiento:	Ninguna
Bloqueado:	Falso	Border Line Style:	Sólido
BuscarPorFiltro:	1	Color de los bordes:	0
Color del fondo:	-2147483643	ColorDelTexto:	-2147483640
Comportamiento de la tecla Entrar:	Falso	ControlType:	109
Efecto especial:	Bajo relieve	Espesor de la fuente:	Normal
Estilo de los bordes:	Primera página	Estilo del fondo:	Normal
Event Proc Prefix:	Texto440	Font Bold:	No
Formato:	Standard	Fuente en cursiva:	Falso
Fuente subrayada:	Falso	IDDelContextoDe Ayuda:	0
ÍndiceDeTabulación:	5	Izquierda:	1417
Juego de caracteres para fuentes de texto:	0	Lugares:	0
Mostrar cuando:	Siempre	Nombre de la fuente:	MS Sans Serif
Nombre:	Texto440	Origen del control:	Pr_CEHorario
PermitirAutocorrección:	Verdadero	PuntoDeTabulación:	Verdadero
Section:	0	Superior:	2267
Tabulación automática:	Falso	Tamaño de la fuente:	8
Texto de la barra de estado:	Coste estándar calculado por hora de trabajo.	Visible:	Verdadero

Cuadro de texto: Texto442

Activado:	Verdadero	Alineación del texto:	General
Alto:	240	Ancho de los bordes:	Trazo fino
Ancho:	1701	Autocomprimible:	Falso
Autoextensible:	Falso	Barras de desplazamiento:	Ninguna
Bloqueado:	Falso	Border Line Style:	Sólido
BuscarPorFiltro:	1	Color de los bordes:	0
Color del fondo:	-2147483643	ColorDelTexto:	-2147483640
Comportamiento de la tecla Entrar:	Falso	ControlType:	109
Efecto especial:	Bajo relieve	Espesor de la fuente:	Normal
Estilo de los bordes:	Primera página	Estilo del fondo:	Normal
Event Proc Prefix:	Texto442	Font Bold:	No
Formato:	Standard	Fuente en cursiva:	Falso
Fuente subrayada:	Falso	IDDelContextoDe Ayuda:	0
ÍndiceDeTabulación:	0	Izquierda:	2154
Juego de caracteres para fuentes de texto:	0	Lugares:	0
Mostrar cuando:	Siempre	Nombre de la fuente:	MS Sans Serif

Cogest.mdb (c) EPA
 Formulario: fp40qst180Pr_Personal

noviembre de 2000
 Página: 2306

Origen del control: Pr_CEKilometraje	Nombre: Texto442
PuntoDeTabulación: Verdadero	PermitirAutocorrección: Verdadero
Superior: 623	Section: 0
Tamaño de la fuente: 8	Tabulación automática: Falso
Visible: Verdadero	Texto de la barra de estado: Tasa pactada por km. en los desplazamientos por cuenta de la empresa en coche propio.
Cuadro de texto: Texto481	
Activado: Verdadero	Alineación del texto: General
Alto: 240	Ancho de los bordes: Trazo fino
Ancho: 1701	Autocomprimible: Falso
Autoextensible: Falso	Barras de desplazamiento: Ninguna
Bloqueado: Falso	Border Line Style: Sólido
BuscarPorFiltro: 1	Color de los bordes: 0
Color del fondo: -2147483643	ColorDelTexto: -2147483640
Comportamiento de la tecla Entrar: Falso	ControlType: 109
Efecto especial: Bajo relieve	Espesor de la fuente: Normal
Estilo de los bordes: Primera página	Estilo del fondo: Normal
Event Proc Prefix: Texto481	Font Bold: No
Fuente en cursiva: Falso	Fuente subrayada: Falso
IDDelContextoDe Ayuda: 0	ÍndiceDeTabulación: 22
Izquierda: 4478	Juego de caracteres para fuentes de texto: 0
Lugares Automático	Mostrar cuando: Siempre
Nombre de la fuente: MS Sans Serif	Nombre: Texto481
Origen del control: Pr_FechaBajaRegistro	PermitirAutocorrección: Verdadero
PuntoDeTabulación: Verdadero	Section: 0
Superior: 4678	Tabulación automática: Falso
Tamaño de la fuente: 8	Visible: Verdadero
Cuadro de texto: Texto489	
Activado: Verdadero	Alineación del texto: General
Alto: 240	Ancho de los bordes: Trazo fino
Ancho: 1701	Autocomprimible: Falso
Autoextensible: Falso	Barras de desplazamiento: Ninguna
Bloqueado: Falso	Border Line Style: Sólido
BuscarPorFiltro: 1	Color de los bordes: 0
Color del fondo: -2147483643	ColorDelTexto: -2147483640
Comportamiento de la tecla Entrar: Falso	ControlType: 109

Cogest.mdb (c) EPA
 Formulario: fp40qst180Pr_Personal

noviembre de 2000
 Página: 2307

Efecto especial:	Bajo relieve	Espesor de la fuente:	Normal
Estilo de los bordes:	Primera página	Estilo del fondo:	Normal
Event Proc Prefix:	Texto489	Font Bold:	No
Fuente en cursiva:	Falso	Fuente subrayada:	Falso
IDDelContextoDe:	0	ÍndiceDeTabulación:	3
Ayuda:		Juego de caracteres para fuentes de texto:	0
Izquierda:	3174	Mostrar cuando:	Siempre
Lugares:	Automático	Nombre:	Texto489
Nombre de la fuente:	MS Sans Serif	PermitirAutocorrección:	Verdadero
Origen del control:	Pr_FechaAltaRegistro	Section:	0
PuntoDeTabulación:	Verdadero	Tabulación automática:	Falso
Superior:	2381	Visible:	Verdadero
Tamaño de la fuente:	8		

Cuadro de texto: Texto491

Activado:	Verdadero	Alineación del texto:	General
Alto:	240	Ancho de los bordes:	Trazo fino
Ancho:	1701	Autocomprimible:	Falso
Autoextensible:	Falso	Barras de desplazamiento:	Ninguna
Bloqueado:	Falso	Border Line Style:	Sólido
BuscarPorFiltro:	1	Color de los bordes:	0
Color del fondo:	-2147483643	ColorDelTexto:	-2147483640
Comportamiento de la tecla Entrar:	Falso	ControlType:	109

Efecto especial:	Bajo relieve	Espesor de la fuente:	Normal
Estilo de los bordes:	Primera página	Estilo del fondo:	Normal
Event Proc Prefix:	Texto491	Font Bold:	No
Fuente en cursiva:	Falso	Fuente subrayada:	Falso
IDDelContextoDe:	0	ÍndiceDeTabulación:	4
Ayuda:		Juego de caracteres para fuentes de texto:	0
Izquierda:	3118	Mostrar cuando:	Siempre
Lugares:	Automático	Nombre:	Texto491
Nombre de la fuente:	MS Sans Serif	PermitirAutocorrección:	Verdadero
Origen del control:	Pr_FechaBajaRegistro	Section:	0
PuntoDeTabulación:	Verdadero	Tabulación automática:	Falso
Superior:	2834	Visible:	Verdadero
Tamaño de la fuente:	8		

Casilla de verificación: Verificación487

Activado:	Verdadero	Alto:	240
Ancho de los bordes:	Trazo fino		

Cogest.mdb (c) EPA
 Formulario: fp40qst180Pr_Personal

noviembre de 2000
 Página: 2308

Bloqueado:	Falso	Ancho:	260
Color de los bordes:	0	Border Line Style:	Sólido
Efecto especial:	Bajo relieve	ControlType:	106
Event Proc Prefix:	Verificación487	Estilo de los bordes:	Primera página
ÍndiceDeTabulació n:	2	IDDelContextoDe Ayuda:	0
Mostrar cuando:	Siempre	Izquierda:	3118
Origen del control:	Pr_PlantillaActiva	Nombre:	Verificación487
Section:	0	PuntoDeTabulació n:	Verdadero
Texto de la barra de estado:	Casilla de registro de las bajas.	Superior:	1927
Visible:	Verdadero	TripleState:	Falso

Código

```

1 Attribute VB_Name = "Form_fp40qst180Pr_Personal"
2 Attribute VB_Creatable = True
3 Attribute VB_PredeclaredId = True
4 Attribute VB_Exposed = False
5 Option Compare Database
6 Option Explicit
7
8
9
10 Private Sub AbrirConsulta_Click()
11     DoCmd.RunCommand acCmdDatasheetView
12 End Sub
13
14 Private Sub CerrarVentana_Click()
15     DoCmd.Close
16 End Sub
17
18 Private Sub ImprimirFormulario_Click()
19     DoCmd.PrintOut
20 End Sub
21
22 Private Sub RegistroAnterior_Click()
23     DoCmd.GoToRecord , , acPrevious
24 End Sub
25
26 Private Sub RegistroSiguiete_Click()
27     DoCmd.GoToRecord , , acNext
28 End Sub
29
30 Private Sub SalirAplicación_Click()
31     Application.Quit
32 End Sub
33
34
35 Private Sub Form_Current()
36     Seleccionar = Pr_Alias
    
```

Cogest.mdb (c) EPA
Formulario: fp40qst180Pr_Personal

noviembre de 2000
Página: 2309

```
37 End Sub
38
39 Private Sub Form_Load()
40     On Error GoTo AsignarCdgPers_Err
41
42     ' qst180Pr00_CdgPers
43     DoCmd.OpenQuery "qst180Pr00_CdgPers", acNormal, acEdit
44     ' qst180Pr03_CdgPers
45     DoCmd.OpenQuery "qst180Pr03_CdgPers", acNormal, acEdit
46     ' qst180Pr09_CdgPers
47     DoCmd.OpenQuery "qst180Pr09_CdgPers", acNormal, acEdit
48     ' qst180Pr10_CdgPers
49     DoCmd.OpenQuery "qst180Pr10_CdgPers", acNormal, acEdit
50     ' qst180Pr13_CdgPers
51     DoCmd.OpenQuery "qst180Pr13_CdgPers", acNormal, acEdit
52     ' qst180Pr14_CdgPers
53     DoCmd.OpenQuery "qst180Pr14_CdgPers", acNormal, acEdit
54     ' qst180Pr15_CdgPers
55     DoCmd.OpenQuery "qst180Pr15_CdgPers", acNormal, acEdit
56     ' qst180Pr16_CdgPers
57     DoCmd.OpenQuery "qst180Pr16_CdgPers", acNormal, acEdit
58     ' qst180Pr17_CdgPers
59     DoCmd.OpenQuery "qst180Pr17_CdgPers", acNormal, acEdit
60
61
62 AsignarCdgPers_Exit:
63     Exit Sub
64
65 AsignarCdgPers_Err:
66     MsgBox Error$
67     Resume AsignarCdgPers_Exit
68
69 End Sub
70
71 Private Sub Salir_Click()
72     On Error GoTo Err_Salir_Click
73
74
75     DoCmd.Quit
76
77
78
79
80
81
82
83
84
85
86
87
88 Sub Seleccionar_AfterUpdate()
89     ' Buscar el registro que coincida con el control.
90     Me.RecordsetClone.FindFirst "[Pr_Alias] = '" & Me![Seleccionar] & "'"
91     Me.Bookmark = Me.RecordsetClone.Bookmark
```

Cogest.mdb (c) EPA
Formulario: fp40qst180Pr_Personal

noviembre de 2000
Página: 2310

```
92     Seleccionar = Pr_Alias
93 End Sub
94
95 Private Sub OPCIONES_AfterUpdate()
96
97 On Error GoTo OPCIONES_Err
98
99     If OPCIONES = 3 Then
100         Me.Filter = "Pr_AsigCdg=3"
101         Me.FilterOn = True
102
103     ElseIf OPCIONES = 9 Then
104         Me.Filter = "Pr_AsigCdg=9"
105         Me.FilterOn = True
106
107     ElseIf OPCIONES = 10 Then
108         Me.Filter = "Pr_AsigCdg=10"
109         Me.FilterOn = True
110
111     ElseIf OPCIONES = 13 Then
112         Me.Filter = "Pr_AsigCdg=13"
113         Me.FilterOn = True
114
115     ElseIf OPCIONES = 14 Then
116         Me.Filter = "Pr_AsigCdg=14"
117         Me.FilterOn = True
118
119     ElseIf OPCIONES = 15 Then
120         Me.Filter = "Pr_AsigCdg=15"
121         Me.FilterOn = True
122
123     ElseIf OPCIONES = 16 Then
124         Me.Filter = "Pr_AsigCdg=16"
125         Me.FilterOn = True
126
127     ElseIf OPCIONES = 17 Then
128         Me.Filter = "Pr_AsigCdg=17"
129         Me.FilterOn = True
130
131
132
133     ElseIf OPCIONES = 2 Then
134         Me.Filter = "Pr_VigenciaRegistro=True"
135         Me.FilterOn = True
136
137     ElseIf OPCIONES = 0 Then
138         Me.Filter = "Pr_VigenciaRegistro=False"
139
140         Me.FilterOn = True
141
142
143     Else
144         Me.FilterOn = False
145
146 End If
```

Cogest.mdb (c) EPA
Formulario: fp40qst180Pr_Personal

noviembre de 2000
Página: 2311

```
147
148 OPCIONES_Exit:
149     Exit Sub
150 OPCIONES_Err:
151     MsgBox Error$
152     Resume OPCIONES_Exit
153 End Sub
154
155 Sub Cuadro_combinado319_AfterUpdate()
156     ' Buscar el registro que coincida con el control.
157     Me.RecordsetClone.FindFirst "[Pr_Alias] = '" & Me![Cuadro combinado319] & "'"

158     Me.Bookmark = Me.RecordsetClone.Bookmark
159 End Sub
160
```

Permisos de usuario

admin

Permisos de grupo

Admins
Users

Propiedades

ActivarFiltro:	Falso	ActivarOrden:	Falso
Ajuste de tamaño	Verdadero	Allow Updating:	No
AltoDeLaFila:	Predeterminado	AlturaDeFuenteDeHoja	10
AlturaDeLaVentana:	1524	Ancho:	5329
AnchuraDeLaVentana:	5592	Barras de	Ambas
Bloqueos del registro:	Sin bloquear	Botón qué es esto:	Falso
BotónCerrar:	Verdadero	BotonesDeDesplazamie	Verdadero
BotonesMinMax:	Report.	CentradoAutomático:	Verdadero
Ciclo:	Ninguno	ColorDeLaCuadrículaD	12632256
ComportamientoDeLaC	Ambas	Contar:	12
Cuadro de control:	Verdadero	DatasheetBackColor:	16777215
DatasheetFontName:	Arial	DatasheetForeColor:	0
Diseño a imprimir:	Falso	DistribuciónDeLalmage	Siempre
EfectoDeCeldasDeHoj	Normal	Emergente:	Falso
EspesorDeFuenteDeHo	Normal	Estilo de los bordes:	Ajustable
Fecha de creación:	18/9/00 20.11.18	FrozenColumns:	1
FuenteDeHojaDeDatos	Falso	FuenteDeHojaDeDatos	Falso
HasModule:	Falso	IDDelContextoDeAyud	0
Imagen:	(ninguna)	Impresión láser rápida:	Verdadero
InsideHeight:	960	InsideWidth:	5256
Intervalo de	0	Introducción de datos:	Falso
Línea X:	10	Línea Y:	10
LogicalPageWidth:	9070	Max Button:	Falso
Menú contextual:	Verdadero	Min Button:	Falso
Modal:	Falso	ModoCambiarTamañoD	Recortar
MosaicoDelmágenes:	Falso	Origen de la paleta:	(Predeterminado)
Origen del registro:	qst180Pr_Personal	Permitir filtros:	Verdadero
Permitir	Falso	PermitirAgregar:	Falso
PermitirEliminación:	Falso	PictureType:	0
Propietario:	admin	Selectores de registro:	Verdadero
SeparadoresDeRegistro	Verdadero	ShowGrid:	Verdadero
TeclaDePresentaciónPr	Falso	TipoRecordset:	Todos los registros
Título:	Subformulario personal	Última actualización:	2/10/00 9.22.54
Visible:	Falso	Vista predeterminada:	Formularios continuos
Vistas permitidas:	Formulario		

Objetos

Sección: Detalle

Alto:	353	Autocomprimible:	Falso
Autoextensible:	Falso	Color del fondo:	-2147483633
Efecto especial:	Sin relieve	En selección:	Falso
Event Proc Prefix:	Detalle	Forzar nueva	Ninguno
		página:	
Mantener juntos:	Falso	Mostrar cuando:	Siempre
Nombre:	Detalle	NuevaFilaOColum	Ninguno
		na:	
Visible:	Verdadero		

Sección: EncabezadoDelFormulario

Alto:	285	Autocomprimible:	Falso
Autoextensible:	Falso	Color del fondo:	-2147483633

Cogest.mdb (c) EPA
Formulario: fp41qst180Pr_Subfrm

noviembre de 2000
Página: 2313

Efecto especial: Sin relieve
Event Proc Prefix: EncabezadoDelFormulario

En selección: Falso
Forzar nueva página: Ninguno

Mantener juntos: Falso
Nombre: EncabezadoDelFormulario

Mostrar cuando: Siempre
NuevaFilaOColumna: Ninguno

Visible: Verdadero

Sección: PieDelFormulario

Alto: 0
Autoextensible: Falso
Efecto especial: Sin relieve
Event Proc Prefix: PieDelFormulario

Autocomprimible: Falso
Color del fondo: -2147483633
En selección: Falso
Forzar nueva página: Ninguno

Mantener juntos: Falso
Nombre: PieDelFormulario

Mostrar cuando: Siempre
NuevaFilaOColumna: Ninguno

Visible: Verdadero

Cuadro de texto: Pr_Alias

Activado: Verdadero

Alineación del texto: General

Alto: 240

Ancho de los bordes: Trazo fino

Ancho: 1704
Autoextensible: Falso

Autocomprimible: Falso
Barras de desplazamiento: Ninguna

Bloqueado: Falso
BuscarPorFiltro: 1

Border Line Style: Sólido
Color de los bordes: 0

Color del fondo: 16777164
ColumnHidden: Falso
ColumnWidth: 2568

ColorDelTexto: -2147483640
ColumnOrder: Predeterminado
Comportamiento de la tecla Entrar: Falso

ControlType: 109
Espesor de la fuente: Normal
Estilo del fondo: Normal
Font Bold: No
Fuente subrayada: Falso

Efecto especial: Bajo relieve
Estilo de los bordes: Primera página

ÍndiceDeTabulación: 0

Ayuda: Izquierda: 57

Juego de caracteres para fuentes de texto: 0

Lugares: Automático

Mostrar cuando: Siempre

Nombre de la fuente: MS Sans Serif

Nombre: Pr_Alias
PermitirAutocorrección: Verdadero

Origen del control: Pr_Alias
PuntoDeTabulación: Verdadero

Section: 0
Tabulación automática: Falso

Superior: 0
Tamaño de la fuente: 8

Texto de la barra de estado: Alias del empleado, formado por Apellido e inicial nombred

Visible: Verdadero

Etiqueta: Pr_Alias Etiqueta

Alineación del texto: Izquierda
Ancho de los bordes: Trazo fino
Border Line Style: Sólido

Alto: 285

Ancho: 615

Cogest.mdb (c) EPA
Formulario: fp41qst180Pr_Subfrm

noviembre de 2000
Página: 2314

Color de los bordes:	0	Color del fondo:	-2147483633
ColorDelTexto:	-2147483630	ControlType:	100
Efecto especial:	Sin relieve	Espesor de la fuente:	Negrita
Estilo de los bordes:	Todas las páginas	Estilo del fondo:	Transparente
Event Proc Prefix:	Pr_Alias_Etiqueta	Font Bold:	Sí
Fuente en cursiva:	Falso	Fuente subrayada:	Falso
IDDelContextoDe Ayuda:	0	InformaciónAdicional:	DetachedLabel
Izquierda:	56	Juego de caracteres para fuentes de texto:	0
Mostrar cuando:	Siempre	Nombre de la fuente:	MS Sans Serif
Nombre Superior:	Pr_Alias Etiqueta	Section:	1
	0	Tamaño de la fuente:	8
Título:	Alias	Visible:	Verdadero

Cuadro de texto: Pr_Año

Activado:	Verdadero	Alineación del texto:	General
Alto:	240	Ancho de los bordes:	Trazo fino
Ancho:	579	Autocomprimible:	Falso
Autoextensible:	Falso	Barras de desplazamiento:	Ninguna
Bloqueado:	Falso	Border Line Style:	Sólido
BuscarPorFiltro:	1	Color de los bordes:	0
Color del fondo:	16777164	ColorDelTexto:	-2147483640
ColumnHidden:	Falso	ColumnOrder:	Predeterminado
ColumnWidth:	636	Comportamiento de la tecla Entrar:	Falso
ControlType:	109	Efecto especial:	Bajo relieve
Espesor de la fuente:	Normal	Estilo de los bordes:	Primera página
Estilo del fondo:	Normal	Event Proc Prefix:	Pr_Año
Font Bold:	No	Fuente en cursiva:	Falso
Fuente subrayada:	Falso	IDDelContextoDe Ayuda:	0
ÍndiceDeTabulación:	2	Izquierda:	3221
n:		Lugares:	Automático
Juego de caracteres para fuentes de texto:	0	Nombre de la fuente:	MS Sans Serif
Mostrar cuando:	Siempre	Origen del control:	Pr_Año
Nombre:	Pr_Año	PuntoDeTabulación:	Verdadero
PermitirAutocorrección:	Verdadero	n:	
Section:	0	Superior:	0
Tabulación automática:	Falso	Tamaño de la fuente:	8
Texto de la barra de estado:	Año de vigencia	Visible:	Verdadero

Etiqueta: Pr_Año Etiqueta

Alineación del texto:	Derecha	Alto:	285
Ancho de los bordes:	Trazo fino		

Cogest.mdb (c) EPA
 Formulario: fp41qst180Pr_Subfrm

noviembre de 2000
 Página: 2315

Border Line Style: Sólido	Ancho: 615
Color del fondo: -2147483633	Color de los bordes: 0
ControlType: 100	ColorDelTexto: -2147483630
Espesor de la fuente: Negrita	Efecto especial: Sin relieve
Estilo del fondo: Transparente	Estilo de los bordes: Todas las páginas
Font Bold: Sí	Event Proc Prefix: Pr_Año_Etiqueta
Fuente subrayada: Falso	Fuente en cursiva: Falso
Información Adicional: DetachedLabel	IDDelContextoDe Ayuda: 0
Juego de caracteres para fuentes de texto: 0	Izquierda: 3338
Nombre de la fuente: MS Sans Serif	Mostrar cuando: Siempre
Section: 1	Nombre: Pr_Año Etiqueta
Tamaño de la fuente: 8	Superior: 0
Visible: Verdadero	Título: Año
Cuadro de texto: Pr_CdPersonal	Alineación del texto: General
Activado: Verdadero	Ancho de los bordes: Trazo fino
Alto: 240	Autocomprimible: Falso
Ancho: 987	Barras de desplazamiento: Ninguna
Autoextensible: Falso	Border Line Style: Sólido
Bloqueado: Falso	Color de los bordes: 0
BuscarPorFiltro: 1	ColorDelTexto: -2147483640
Color del fondo: 16777164	ColumnOrder: Predeterminado
ColumnHidden: Falso	Comportamiento de la tecla Entrar: Falso
ColumnWidth: 2568	Efecto especial: Bajo relieve
ControlType: 109	Estilo de los bordes: Primera página
Espesor de la fuente: Normal	Event Proc Prefix: Pr_CdPersonal
Estilo del fondo: Normal	Fuente en cursiva: Falso
Font Bold: No	IDDelContextoDe Ayuda: 0
Fuente subrayada: Falso	Izquierda: 1847
ÍndiceDeTabulación: 1	Lugares: Automático
Juego de caracteres para fuentes de texto: 0	Nombre de la fuente: MS Sans Serif
Mostrar cuando: Siempre	Origen del control: Pr_CdPersonal
Nombre: Pr_CdPersonal	PuntoDeTabulación: Verdadero
PermitirAutocorrección: Verdadero	Superior: 0
Section: 0	Tamaño de la fuente: 8
Tabulación automática: Falso	Visible: Verdadero
Visible: Verdadero	Etiqueta: Pr_CdPersonal Etiqueta
Alineación del texto: Izquierda	Alto: 285

Cogest.mdb (c) EPA
Formulario: fp41qst180Pr_Subfrm

noviembre de 2000
Página: 2316

Ancho de los bordes:	Trazo fino	Ancho:	510
Border Line Style:	Sólido	Color de los bordes:	0
Color del fondo:	-2147483633	ColorDelTexto:	-2147483630
ControlType:	100	Efecto especial:	Sin relieve
Espesor de la fuente:	Negrita	Estilo de los bordes:	Todas las páginas
Estilo del fondo:	Transparente	Event Proc Prefix:	Pr_CdPersonal_Etiqueta
Font Bold:	Sí	Fuente en cursiva:	Falso
Fuente subrayada:	Falso	IDDelContextoDe Ayuda:	0
Información Adicional:	DetachedLabel	Izquierda:	1853
Juego de caracteres para fuentes de texto:	0	Mostrar cuando:	Siempre
Nombre de la fuente:	MS Sans Serif	Nombre:	Pr_CdPersonal Etiqueta
Section:	1	Superior:	0
Tamaño de la fuente:	8	Título:	Cdg
Visible:	Verdadero		
Cuadro de texto: Pr_CEHorario			
Activado:	Verdadero	Alineación del texto:	General
Alto:	240	Ancho de los bordes:	Trazo fino
Ancho:	795	Autocomprimible:	Falso
Autoextensible:	Falso	Barras de desplazamiento:	Ninguna
Bloqueado:	Falso	Border Line Style:	Sólido
BuscarPorFiltro:	1	Color de los bordes:	0
Color del fondo:	16777164	ColorDelTexto:	-2147483640
ColumnHidden:	Falso	ColumnOrder:	Predeterminado
ColumnWidth:	636	Comportamiento de la tecla Entrar:	Falso
ControlType:	109	Efecto especial:	Bajo relieve
Espesor de la fuente:	Normal	Estilo de los bordes:	Primera página
Estilo del fondo:	Normal	Event Proc Prefix:	Pr_CEHorario
Font Bold:	No	Formato:	Standard
Fuente en cursiva:	Falso	Fuente subrayada:	Falso
IDDelContextoDe Ayuda:	0	ÍndiceDeTabulación:	5
Izquierda:	4478	Juego de caracteres para fuentes de texto:	0
Lugares:	0	Mostrar cuando:	Siempre
Nombre de la fuente:	MS Sans Serif	Nombre:	Pr_CEHorario
Origen del control:	Pr_CEHorario	PermitirAutocorrección:	Verdadero
PuntoDeTabulación:	Verdadero	Section:	0
Superior:	0	Tabulación automática:	Falso
Tamaño de la fuente:	8	Texto de la barra de estado:	Coste estándar calculado por hora de trabajo.
Visible:	Verdadero		

Alineación del texto:	Centro	Alto:	285
Ancho de los bordes:	Trazo fino	Ancho:	600
Border Line Style:	Sólido	Color de los bordes:	0
Color del fondo:	-2147483633	ColorDelTexto:	-2147483630
ControlType:	100	Efecto especial:	Sin relieve
Espesor de la fuente:	Negrita	Estilo de los bordes:	Todas las páginas
Estilo del fondo:	Transparente	Event Proc Prefix:	Pr_CEHorario_Etiqueta
Font Bold:	Sí	Fuente en cursiva:	Falso
Fuente subrayada:	Falso	IDDelContextoDe Ayuda:	0
InformaciónAdicional:	DetachedLabel	Izquierda:	4705
Juego de caracteres para fuentes de texto:	0	Mostrar cuando:	Siempre
Nombre de la fuente:	MS Sans Serif	Nombre:	Pr_CEHorario Etiqueta
Section:	1	Superior:	0
Tamaño de la fuente:	8	Título:	CsHr
Visible:	Verdadero		
Cuadro de texto: Pr_IdDepartamental			
Activado:	Verdadero	Alineación del texto:	General
Alto:	240	Ancho de los bordes:	Trazo fino
Ancho:	591	Autocomprimible:	Falso
Autoextensible:	Falso	Barras de desplazamiento:	Ninguna
Bloqueado:	Falso	Border Line Style:	Sólido
BuscarPorFiltro:	1	Color de los bordes:	0
Color del fondo:	16777164	ColorDelTexto:	-2147483640
ColumnHidden:	Falso	ColumnOrder:	Predeterminado
ColumnWidth:	552	Comportamiento de la tecla Entrar:	Falso
ControlType:	109	Efecto especial:	Bajo relieve
Espesor de la fuente:	Normal	Estilo de los bordes:	Primera página
Estilo del fondo:	Normal	Event Proc Prefix:	Pr_IdDepartamental
Font Bold:	No	Fuente en cursiva:	Falso
Fuente subrayada:	Falso	IDDelContextoDe Ayuda:	0
ÍndiceDeTabulación:	4	Izquierda:	3855
Juego de caracteres para fuentes de texto:	0	Lugares:	Automático
Mostrar cuando:	Siempre	Nombre de la fuente:	MS Sans Serif
Nombre:	Pr_IdDepartamental	Origen del control:	Pr_IdDepartamental
PermitirAutocorrección:	Verdadero	PuntoDeTabulación:	Verdadero
Section:	0	n:	
Tabulación automática:	Falso	Superior:	0
Visible:	Verdadero	Tamaño de la fuente:	8

Etiqueta: Pr_IdDepartamental Etiqueta

Alineación del texto:	Izquierda	Alto:	285
Ancho de los bordes:	Trazo fino	Ancho:	525
Border Line Style:	Sólido	Color de los bordes:	0
Color del fondo:	-2147483633	ColorDelTexto:	-2147483630
ControlType:	100	Efecto especial:	Sin relieve
Espesor de la fuente:	Negrita	Estilo de los bordes:	Todas las páginas
Estilo del fondo:	Transparente	Event Proc Prefix:	Pr_IdDepartamental_Etiqueta
Font Bold:	Sí	Fuente en cursiva:	Falso
Fuente subrayada:	Falso	IDDelContextoDe Ayuda:	0
Información Adicional:	DetachedLabel	Izquierda:	4081
Juego de caracteres para fuentes de texto:	0	Mostrar cuando:	Siempre
Nombre de la fuente:	MS Sans Serif	Nombre:	Pr_IdDepartamental Etiqueta
Section:	1	Superior:	0
Tamaño de la fuente:	8	Título:	Dep
Visible:	Verdadero		

Casilla de verificación: Pr_Matriz

Activado:	Verdadero	Alto:	240
Ancho de los bordes:	Trazo fino	Ancho:	260
Bloqueado:	Falso	Border Line Style:	Sólido
Color de los bordes:	0	ColumnHidden:	Falso
ColumnOrder:	Predeterminado	ColumnWidth:	Predeterminado
ControlType:	106	Efecto especial:	Bajo relieve
Estilo de los bordes:	Primera página	Event Proc Prefix:	Pr_Matriz
IDDelContextoDe Ayuda:	0	ÍndiceDeTabulación:	3
Izquierda:	3004	Mostrar cuando:	Siempre
Nombre:	Pr_Matriz	Origen del control:	Pr_Matriz
PuntoDeTabulación:	Verdadero	Section:	0
Superior:	56	TripleState:	Falso
Visible:	Verdadero		

Etiqueta: Pr_Matriz Etiqueta

Alineación del texto:	Izquierda	Alto:	285
Ancho de los bordes:	Trazo fino	Ancho:	405
Border Line Style:	Sólido	Color de los bordes:	0
Color del fondo:	-2147483633	ColorDelTexto:	-2147483630
ControlType:	100	Efecto especial:	Sin relieve
Espesor de la fuente:	Negrita	Estilo de los bordes:	Todas las páginas
Estilo del fondo:	Transparente	Event Proc Prefix:	Pr_Matriz_Etiqueta
Font Bold:	Sí	Fuente en cursiva:	Falso
Fuente subrayada:	Falso	IDDelContextoDe Ayuda:	0

Cogest.mdb (c) EPA
Formulario: fp41qst180Pr_Subfrm

noviembre de 2000
Página: 2319

InformaciónAdicio DetachedLabel
nal:
Juego de 0
caracteres para
fuentes de texto:
Nombre de la MS Sans Serif
fuente:
Section: 1
Tamaño de la 8
fuente:
Visible: Verdadero

Izquierda: 2834
Mostrar cuando: Siempre
Nombre: Pr_Matriz Etiqueta
Superior: 0
Título: Mtr

Permisos de usuario

admin

Permisos de grupo

Admins
Users

Propiedades

ActivarFiltro:	Falso	ActivarOrden:	Verdadero
Ajuste de tamaño	Verdadero	Allow Updating:	No
AltoDeLaFila:	Predeterminado	AlturaDeFuenteDeHoja	10
AlturaDeLaVentana:	1524	Ancho:	5386
AnchuraDeLaVentana:	5580	Barras de	Sólo vertical
Bloqueos del registro:	Sin bloquear	Botón qué es esto:	Falso
BotónCerrar:	Verdadero	BotonesDeDesplazamie	Verdadero
BotonesMinMax:	Report.	CentradoAutomático:	Verdadero
Ciclo:	Ninguno	ColorDeLaCuadrículaD	12632256
ComportamientoDeLaC	Ambas	Contar:	8
Cuadro de control:	Verdadero	DatasheetBackColor:	16777215
DatasheetFontName:	Arial	DatasheetForeColor:	0
Diseño a imprimir:	Falso	DistribuciónDeLalmage	Siempre
EfectoDeCeldasDeHoj	Normal	Emergente:	Falso
EspesorDeFuenteDeHo	Normal	Estilo de los bordes:	Ajustable
Fecha de creación:	18/9/00 20.11.19	Filtro:	((t180Pr_Personal.Pr_CdPersonal Like "*480"))
FrozenColumns:	1	FuenteDeHojaDeDatos	Falso
FuenteDeHojaDeDatos	Falso	HasModule:	Falso
IDDelContextoDeAyud	0	Imagen:	(ninguna)
Impresión láser rápida:	Verdadero	InsideHeight:	960
InsideWidth:	5244	Intervalo de	0
Introducción de datos:	Falso	Línea X:	10
Línea Y:	10	LogicalPageWidth:	9070
Max Button:	Falso	Menú contextual:	Verdadero
Min Button:	Falso	Modal:	Falso
ModoCambiarTamañoDRecortar		MosaicoDelmágenes:	Falso
Origen de la paleta:	(Predeterminado)	Origen del registro:	qst180Pr_SubFrmPersonalActivo
Permitir filtros:	Verdadero	Permitir	Falso
PermitirAgregar:	Falso	PermitirEliminación:	Falso
PictureType:	0	Propietario:	admin
Selectores de registro:	Falso	SeparadoresDeRegistro	Verdadero
ShowGrid:	Verdadero	TeclaDePresentaciónPr	Falso
TipoRecordset:	Todos los registros	Título:	SUBFORMULARIO PERSONAL
Última actualización:	2/10/00 9.24.59	Visible:	Falso
Vista predeterminada:	Formularios continuos	Vistas permitidas:	Hoja de datos

Objetos

Sección: Detalle

Alto:	240	Autocomprimible:	Falso
Autoextensible:	Falso	Color del fondo:	-2147483633
Efecto especial:	Sin relieve	En selección:	Falso
Event Proc Prefix:	Detalle	Forzar nueva página:	Ninguno
Mantener juntos:	Falso	Mostrar cuando:	Siempre
Nombre:	Detalle	NuevaFilaOColum	Ninguno
Visible:	Verdadero	na:	

Sección: EncabezadoDelFormulario

Alto:	255	Autocomprimible:	Falso
-------	-----	------------------	-------

Cogest.mdb (c) EPA
Formulario: fp42qst180Pr_Subfrm

noviembre de 2000
Página: 2321

Autoextensible: Falso
Efecto especial: Sin relieve
Event Proc Prefix: EncabezadoDelFormulario

Color del fondo: -2147483633
En selección: Falso
Forzar nueva página: Ninguno

Mantener juntos: Falso
Nombre: EncabezadoDelFormulario

Mostrar cuando: Siempre
NuevaFilaOColumna: Ninguno

Visible: Verdadero

Sección: PieDelFormulario

Alto: 0
Autoextensible: Falso
Efecto especial: Sin relieve
Event Proc Prefix: PieDelFormulario

Autocomprimible: Falso
Color del fondo: -2147483633
En selección: Falso
Forzar nueva página: Ninguno

Mantener juntos: Falso
Nombre: PieDelFormulario

Mostrar cuando: Siempre
NuevaFilaOColumna: Ninguno

Visible: Verdadero

Etiqueta: Etiqueta16

Alineación del texto: General
Ancho de los bordes: Trazo fino
Border Line Style: Sólido
Color del fondo: -2147483633
ControlType: 100
Espesor de la fuente: Negrita
Estilo del fondo: Transparente
Font Bold: Sí
Fuente subrayada: Falso

Alto: 228
Ancho: 816
Color de los bordes: 0
ColorDelTexto: -2147483630
Efecto especial: Sin relieve
Estilo de los bordes: Todas las páginas

Izquierda: 3401

Event Proc Prefix: Etiqueta16
Fuente en cursiva: Falso
IDDelContextoDe Ayuda: 0

Mostrar cuando: Siempre

Juego de caracteres para fuentes de texto: 0

Nombre: Etiqueta16
Superior: 0

Nombre de la fuente: MS Sans Serif
Section: 1
Tamaño de la fuente: 8

Título: HrExtr:

Visible: Verdadero

Cuadro de texto: HrExtr

Activado: Verdadero
Alto: 228
Ancho: 741
Autoextensible: Falso
Bloqueado: Falso
BuscarPorFiltro: 1
Color del fondo: 16777164
ColumnHidden: Falso
ColumnWidth: Predeterminado

Alineación del texto: General
Ancho de los bordes: Trazo fino
Autocomprimible: Falso
Barras de desplazamiento: Ninguna
Border Line Style: Sólido
Color de los bordes: 0
ColorDelTexto: -2147483640
ColumnOrder: Predeterminado
Comportamiento de la tecla Entrar: Falso
Efecto especial: Bajo relieve

ControlType: 109
Espesor de la fuente: Normal

Cogest.mdb (c) EPA
 Formulario: fp42qst180Pr_Subfrm

noviembre de 2000
 Página: 2322

Estilo del fondo: Normal	Estilo de los bordes: Primera página
Font Bold: No	Event Proc Prefix: HrExtr
Fuente subrayada: Falso	Fuente en cursiva: Falso
	IDDelContextoDe: 0
	Ayuda:
ÍndiceDeTabulació n: 3	Izquierda: 3401
Juego de caracteres para fuentes de texto: 0	Lugares: Automático
Mostrar cuando: Siempre	
Nombre: HrExtr	Nombre de la fuente: MS Sans Serif
PermitirAutocorrección: Verdadero	Origen del control: TsExtr
Section: 0	PuntoDeTabulación: Verdadero
Tabulación automática: Falso	n:
Visible: Verdadero	Superior: 0
	Tamaño de la fuente: 8
Cuadro de texto: Pr_Alias	
Activado: Verdadero	Alineación del texto: General
Alto: 240	Ancho de los bordes: Trazo fino
Ancho: 2334	Autocomprimible: Falso
Autoextensible: Falso	Barras de desplazamiento: Ninguna
Bloqueado: Falso	Border Line Style: Sólido
BuscarPorFiltro: 1	Color de los bordes: 0
Color del fondo: 16777164	ColorDelTexto: -2147483640
ColumnHidden: Falso	ColumnOrder: Predeterminado
ColumnWidth: 2568	Comportamiento de la tecla Entrar: Falso
ControlType: 109	Efecto especial: Bajo relieve
Espesor de la fuente: Normal	Estilo de los bordes: Primera página
Estilo del fondo: Normal	Event Proc Prefix: Pr_Alias
Font Bold: No	Fuente en cursiva: Falso
Fuente subrayada: Falso	IDDelContextoDe: 0
	Ayuda:
ÍndiceDeTabulació n: 0	Izquierda: 57
Juego de caracteres para fuentes de texto: 0	Lugares: Automático
Mostrar cuando: Siempre	
Nombre: Pr_Alias	Nombre de la fuente: MS Sans Serif
PermitirAutocorrección: Verdadero	Origen del control: Alias
Section: 0	PuntoDeTabulación: Verdadero
Tabulación automática: Falso	n:
Texto de la barra de estado: Alias del empleado, formado por Apellido e inicial nombred	Superior: 0
	Tamaño de la fuente: 8
	Visible: Verdadero
Etiqueta: Pr_Alias Etiqueta	
Alineación del texto: Izquierda	Alto: 228
Ancho de los bordes: Trazo fino	

Cogest.mdb (c) EPA
 Formulario: fp42qst180Pr_Subfrm

noviembre de 2000
 Página: 2323

Border Line Style: Sólido	Ancho: 492
Color del fondo: -2147483633	Color de los bordes: 0
ControlType: 100	ColorDelTexto: -2147483630
Espesor de la fuente: Negrita	Efecto especial: Sin relieve
Estilo del fondo: Transparente	Estilo de los bordes: Todas las páginas
Font Bold: Sí	Event Proc Prefix: Pr_Alias_Etiqueta
Fuente subrayada: Falso	Fuente en cursiva: Falso
Información Adicional: DetachedLabel	IDDelContextoDe Ayuda: 0
Juego de caracteres para fuentes de texto: 0	Izquierda: 56
Nombre de la fuente: MS Sans Serif	Mostrar cuando: Siempre
Section: 1	Nombre: Pr_Alias Etiqueta
Tamaño de la fuente: 8	Superior: 0
Visible: Verdadero	Título: Alias
Cuadro de texto: Pr_CEHorario	Alineación del texto: General
Activado: Verdadero	Ancho de los bordes: Trazo fino
Alto: 240	Autocomprimible: Falso
Ancho: 795	Barras de desplazamiento: Ninguna
Autoextensible: Falso	Border Line Style: Sólido
Bloqueado: Falso	Color de los bordes: 0
BuscarPorFiltro: 1	ColorDelTexto: -2147483640
Color del fondo: 16777164	ColumnOrder: Predeterminado
ColumnHidden: Falso	Comportamiento de la tecla Entrar: Falso
ColumnWidth: 636	Efecto especial: Bajo relieve
ControlType: 109	Estilo de los bordes: Primera página
Espesor de la fuente: Normal	Event Proc Prefix: Pr_CEHorario
Estilo del fondo: Normal	Formato: Standard
Font Bold: No	Fuente subrayada: Falso
Fuente en cursiva: Falso	ÍndiceDeTabulación: 2
IDDelContextoDe Ayuda: 0	Juego de caracteres para fuentes de texto: 0
Izquierda: 4422	Mostrar cuando: Siempre
Lugares: 0	Nombre: Pr_CEHorario
Nombre de la fuente: MS Sans Serif	PermitirAutocorrección: Verdadero
Origen del control: CsHr	Section: 0
PuntoDeTabulación: Verdadero	Tabulación automática: Falso
Superior: 0	Texto de la barra de estado: Coste estándar calculado por hora de trabajo.
Tamaño de la fuente: 8	
Visible: Verdadero	

Etiqueta: Pr_CEHorario Etiqueta

Cogest.mdb (c) EPA
Formulario: fp42qst180Pr_Subfrm

noviembre de 2000
Página: 2324

Alineación del texto:	Centro	Alto:	228
Ancho de los bordes:	Trazo fino	Ancho:	795
Border Line Style:	Sólido	Color de los bordes:	0
Color del fondo:	-2147483633	ColorDelTexto:	-2147483630
ControlType:	100	Efecto especial:	Sin relieve
Espesor de la fuente:	Negrita	Estilo de los bordes:	Todas las páginas
Estilo del fondo:	Transparente	Event Proc Prefix:	Pr_CEHorario_Etiqueta
Font Bold:	Sí	Fuente en cursiva:	Falso
Fuente subrayada:	Falso	IDDelContextoDe Ayuda:	0
InformaciónAdicional:	DetachedLabel	Izquierda:	4422
Juego de caracteres para fuentes de texto:	0	Mostrar cuando:	Siempre
Nombre de la fuente:	MS Sans Serif	Nombre:	Pr_CEHorario Etiqueta
Section:	1	Superior:	0
Tamaño de la fuente:	8	Título:	CsHr
Visible:	Verdadero		

Cuadro de texto: Pr_IdDepartamental

Activado:	Verdadero	Alineación del texto:	General
Alto:	240	Ancho de los bordes:	Trazo fino
Ancho:	636	Autocomprimible:	Falso
Autoextensible:	Falso	Barras de desplazamiento:	Ninguna
Bloqueado:	Falso	Border Line Style:	Sólido
BuscarPorFiltro:	1	Color de los bordes:	0
Color del fondo:	16777164	ColorDelTexto:	-2147483640
ColumnHidden:	Falso	ColumnOrder:	Predeterminado
ColumnWidth:	552	Comportamiento de la tecla Entrar:	Falso
ControlType:	109	Efecto especial:	Bajo relieve
Espesor de la fuente:	Normal	Estilo de los bordes:	Primera página
Estilo del fondo:	Normal	Event Proc Prefix:	Pr_IdDepartamental
Font Bold:	No	Fuente en cursiva:	Falso
Fuente subrayada:	Falso	IDDelContextoDe Ayuda:	0
ÍndiceDeTabulación:	1	Izquierda:	2664
Juego de caracteres para fuentes de texto:	0	Lugares:	Automático
Mostrar cuando:	Siempre	Nombre de la fuente:	MS Sans Serif
Nombre:	Pr_IdDepartamental	Origen del control:	Depart
PermitirAutocorrección:	Verdadero	PuntoDeTabulación:	Verdadero
Section:	0	n:	
Tabulación automática:	Falso	Superior:	0
Visible:	Verdadero	Tamaño de la fuente:	8

Cogest.mdb (c) EPA
 Formulario: fp42qst180Pr_Subfrm

noviembre de 2000
 Página: 2325

Alineación del texto:	Izquierda	Alto:	255
Ancho de los bordes:	Trazo fino	Ancho:	630
Border Line Style:	Sólido	Color de los bordes:	0
Color del fondo:	-2147483633	ColorDelTexto:	-2147483630
ControlType:	100	Efecto especial:	Sin relieve
Espesor de la fuente:	Negrita	Estilo de los bordes:	Todas las páginas
Estilo del fondo:	Transparente	Event Proc Prefix:	Pr_IdDepartamental_Etiqueta
Font Bold:	Sí	Fuente en cursiva:	Falso
Fuente subrayada:	Falso	IDDelContextoDe Ayuda:	0
InformaciónAdicional:	DetachedLabel	Izquierda:	2670
Juego de caracteres para fuentes de texto:	0	Mostrar cuando:	Siempre
Nombre de la fuente:	MS Sans Serif	Nombre:	Pr_IdDepartamental Etiqueta
Section:	1	Superior:	0
Tamaño de la fuente:	8	Título:	Dep
Visible:	Verdadero		

Permisos de usuario

admin

Permisos de grupo

Admins
 Users

Propiedades

ActivarFiltro:	Falso	ActivarOrden:	Falso
Ajuste de tamaño	Verdadero	Allow Updating:	No
AltoDeLaFila:	Predeterminado	AlturaDeFuenteDeHoja	10
AlturaDeLaVentana:	6336	Ancho:	5329
AnchuraDeLaVentana:	7452	Barras de	Ambas
Bloqueos del registro:	Sin bloquear	Botón qué es esto:	Falso
BotónCerrar:	Verdadero	BotonesDeDesplazamie	Verdadero
BotonesMinMax:	3	CentradoAutomático:	Verdadero
Ciclo:	Ninguno	ColorDeLaCuadrículaD	12632256
ComportamientoDeLaC	Ambas	Contar:	18
Cuadro de control:	Verdadero	DatasheetBackColor:	16777215
DatasheetFontName:	Arial	DatasheetForeColor:	0
Diseño a imprimir:	Falso	DistribuciónDeLalmage	Siempre
EfectoDeCeldasDeHoj	Normal	Emergente:	Falso
EspesorDeFuenteDeHo	Normal	Estilo de los bordes:	Ajustable
Fecha de creación:	18/9/00 20.11.19	FrozenColumns:	1
FuenteDeHojaDeDatos	Falso	FuenteDeHojaDeDatos	Falso
HasModule:	Verdadero	IDDelContextoDeAyud	0
Imagen:	(ninguna)	Impresión láser rápida:	Verdadero
InsideHeight:	5772	InsideWidth:	7116
Intervalo de	0	Introducción de datos:	Falso
Línea X:	10	Línea Y:	10
LogicalPageWidth:	9070	Max Button:	Verdadero
Menú contextual:	Verdadero	Min Button:	Verdadero
Modal:	Falso	ModoCambiarTamañoD	Recortar
MosaicoDelmágenes:	Falso	Origen de la paleta:	(Predeterminado)
Origen del registro:	t181CI_Cualificación	Permitir filtros:	Verdadero
Permitir	Verdadero	PermitirAgregar:	Verdadero
PermitirEliminación:	Verdadero	PictureType:	0
Propietario:	admin	Selectores de registro:	Verdadero
SeparadoresDeRegistro	Verdadero	ShowGrid:	Verdadero
TeclaDePresentaciónPr	Falso	TipoRecordset:	Todos los registros
Título:	CUALIFICACIÓN PERSONAL	Última actualización:	2/10/00 9.27.30
Visible:	Falso	Vista predeterminada:	Formulario simple
Vistas permitidas:	Ambas		

Objetos

Sección: Detalle

Alto:	1686	Autocomprimible:	Falso
Autoextensible:	Falso	Color del fondo:	-2147483633
Efecto especial:	Sin relieve	En selección:	Falso
Event Proc Prefix:	Detalle	Forzar nueva	Ninguno
		página:	
Mantener juntos:	Falso	Mostrar cuando:	Siempre
Nombre:	Detalle	NuevaFilaOColum	Ninguno
		na:	
Visible:	Verdadero		

Sección: EncabezadoDelFormulario

Alto:	796	Autocomprimible:	Falso
Autoextensible:	Falso	Color del fondo:	-2147483633

Cogest.mdb (c) EPA
 Formulario: fp43t181Cl_Cualificación

noviembre de 2000
 Página: 2327

Efecto especial: Sin relieve
 Event Proc Prefix: EncabezadoDelFormulario

En selección: Falso
 Forzar nueva página: Ninguno

Mantener juntos: Falso
 Nombre: EncabezadoDelFormulario

Mostrar cuando: Siempre
 NuevaFilaOColumna: Ninguno

Visible: Verdadero

Sección: PieDelFormulario

Alto: 737
 Autoextensible: Falso
 Efecto especial: Sin relieve
 Event Proc Prefix: PieDelFormulario

Autocomprimible: Falso
 Color del fondo: -2147483633
 En selección: Falso
 Forzar nueva página: Ninguno

Mantener juntos: Falso
 Nombre: PieDelFormulario

Mostrar cuando: Siempre
 NuevaFilaOColumna: Ninguno

Visible: Verdadero

Botón de comando: AbrirConsulta

Activado: Verdadero
 Alto: 576
 Cancelar: Falso
 ControlTipText: AbriConsulta
 Espesor de la fuente: Normal
 Font Bold: No
 Fuente subrayada: Falso

Al hacer clic: [Event Procedure]
 Ancho: 576
 ColorDelTexto: 0
 ControlType: 104
 Event Proc Prefix: AbrirConsulta

Imagen: (mapa de bits)

Fuente en cursiva: Falso
 IDDelContextoDe Ayuda: 0

Izquierda: 4540

ÍndiceDeTabulación: 4
 Juego de caracteres para fuentes de texto: MS Sans Serif

Mostrar cuando: Siempre

Nombre: AbrirConsulta
 Predeterminado: Falso

Nombre de la fuente: PictureType: 0
 PuntoDeTabulación: Verdadero

Repetición automática: Falso
 Superior: 56

n: Section: 2

Título: AbrirConsulta
 Visible: Verdadero

Tamaño de la fuente: 8
 Transparente: Falso

Botón de comando: CerrarVentana

Activado: Verdadero
 Alto: 576
 Cancelar: Falso
 ControlTipText: Cerrar ventana
 Espesor de la fuente: Normal
 Font Bold: No
 Fuente subrayada: Falso

Al hacer clic: [Event Procedure]
 Ancho: 576
 ColorDelTexto: 0
 ControlType: 104
 Event Proc Prefix: CerrarVentana

Imagen: (mapa de bits)

Fuente en cursiva: Falso
 IDDelContextoDe Ayuda: 0

Izquierda: 1918

ÍndiceDeTabulación: 1
 Juego de caracteres para fuentes de texto: MS Sans Serif

Mostrar cuando: Siempre

Nombre de la fuente:

Cogest.mdb (c) EPA
 Formulario: fp43t181CI_Cualificación

noviembre de 2000
 Página: 2328

PictureType: 0
 PuntoDeTabulación: Verdadero
 Section: 2
 Tamaño de la fuente: 8
 Transparente: Falso

Cuadro de texto: CI_AUT

Activado: Verdadero
 Alto: 240
 Ancho: 1701
 Autoextensible: Falso
 Bloqueado: Falso
 BuscarPorFiltro: 1
 Color del fondo: -2147483643
 ColumnHidden: Falso
 ColumnWidth: 1701
 ControlType: 109
 Espesor de la fuente: Normal
 Estilo del fondo: Normal
 Font Bold: No
 Fuente subrayada: Falso

ÍndiceDeTabulación: 0
 Juego de caracteres para fuentes de texto: 0
 Mostrar cuando: Siempre

Nombre: CI_AUT
 PermitirAutocorrección: Verdadero
 Section: 0
 Tabulación automática: Falso
 Visible: Verdadero

Etiqueta: CI_AUT Etiqueta

Alineación del texto: General
 Ancho de los bordes: Trazo fino
 Border Line Style: Sólido
 Color del fondo: -2147483633
 ControlType: 100
 Espesor de la fuente: Normal
 Estilo del fondo: Transparente
 Font Bold: No
 Fuente subrayada: Falso
 Izquierda: 57

Nombre: CerrarVentana
 Predeterminado: Falso
 Repetición automática: Falso
 Superior: 56
 Título: CerrarVentana
 Visible: Verdadero

Alineación del texto: General
 Ancho de los bordes: Trazo fino
 Autocomprimible: Falso
 Barras de desplazamiento: Ninguna
 Border Line Style: Sólido
 Color de los bordes: 0
 ColorDelTexto: -2147483640
 ColumnOrder: Predeterminado
 Comportamiento de la tecla Entrar: Falso
 Efecto especial: Bajo relieve
 Estilo de los bordes: Primera página
 Event Proc Prefix: CI_AUT
 Fuente en cursiva: Falso
 IDDelContextoDe Ayuda: 0
 Izquierda: 1845
 Lugares: Automático

Nombre de la fuente: MS Sans Serif
 Origen del control: CI_AUT
 PuntoDeTabulación: Verdadero
 Superior: 114
 Tamaño de la fuente: 8

Alto: 240
 Ancho: 1728
 Color de los bordes: 0
 ColorDelTexto: -2147483630
 Efecto especial: Sin relieve
 Estilo de los bordes: Todas las páginas
 Event Proc Prefix: CI_AUT_Etiqueta
 Fuente en cursiva: Falso
 IDDelContextoDe Ayuda: 0
 Juego de caracteres para

Cogest.mdb (c) EPA
 Formulario: fp43t181CI_Cualificación

noviembre de 2000
 Página: 2329

fuentes de texto:		Mostrar cuando:	Siempre
Nombre de la fuente:	MS Sans Serif	Nombre:	CI_AUT Etiqueta
Section:	0	Superior:	114
Tamaño de la fuente:	8	Título:	Registro
Visible:	Verdadero		

Cuadro de texto: CI_CdCualificación

Activado:	Verdadero	Alineación del texto:	General
Alto:	240	Ancho de los bordes:	Trazo fino
Ancho:	636	Autocomprimible:	Falso
Autoextensible:	Falso	Barras de desplazamiento:	Ninguna
Bloqueado:	Falso	Border Line Style:	Sólido
BuscarPorFiltro:	1	Color de los bordes:	0
Color del fondo:	-2147483643	ColorDelTexto:	-2147483640
ColumnHidden:	Falso	ColumnOrder:	Predeterminado
ColumnWidth:	636	Comportamiento de la tecla Entrar:	Falso
ControlType:	109	Efecto especial:	Bajo relieve
Espesor de la fuente:	Normal	Estilo de los bordes:	Primera página
Estilo del fondo:	Normal	Event Proc Prefix:	CI_CdCualificación
Font Bold:	No	Fuente en cursiva:	Falso
Fuente subrayada:	Falso	IDDelContextoDe Ayuda:	0
ÍndiceDeTabulación:	1	Izquierda:	1845
Juego de caracteres para fuentes de texto:	0	Lugares:	Automático
Mostrar cuando:	Siempre	Nombre de la fuente:	MS Sans Serif
Nombre:	CI_CdCualificación	Origen del control:	CI_CdCualificación
PermitirAutocorrección:	Verdadero	PuntoDeTabulación:	Verdadero
Section:	0	Superior:	456
Tabulación automática:	Falso	Tamaño de la fuente:	8
Texto de la barra de estado:	Código de la cualificación profesional	Visible:	Verdadero

Etiqueta: CI_CdCualificación Etiqueta

Alineación del texto:	General	Alto:	240
Ancho de los bordes:	Trazo fino	Ancho:	1728
Border Line Style:	Sólido	Color de los bordes:	0
Color del fondo:	-2147483633	ColorDelTexto:	-2147483630
ControlType:	100	Efecto especial:	Sin relieve
Espesor de la fuente:	Normal	Estilo de los bordes:	Todas las páginas
Estilo del fondo:	Transparente	Event Proc Prefix:	CI_CdCualificación_Etiqueta
Font Bold:	No	Fuente en cursiva:	Falso
Fuente subrayada:	Falso	IDDelContextoDe Ayuda:	0
Izquierda:	57	Juego de caracteres para fuentes de texto:	0

Cogest.mdb (c) EPA
Formulario: fp43t181CI_Cualificación

noviembre de 2000
Página: 2330

Nombre de la fuente:	MS Sans Serif	Mostrar cuando:	Siempre
Section:	0	Nombre:	CI_CdCualificación Etiqueta
Tamaño de la fuente:	8	Superior:	456
Visible:	Verdadero	Título:	CdCualificación

Cuadro de texto: CI_Nombre

Activado:	Verdadero	Alineación del texto:	General
Alto:	240	Ancho de los bordes:	Trazo fino
Ancho:	2568	Autocomprimible:	Falso
Autoextensible:	Falso	Barras de desplazamiento:	Ninguna
Bloqueado:	Falso	Border Line Style:	Sólido
BuscarPorFiltro:	1	Color de los bordes:	0
Color del fondo:	-2147483643	ColorDelTexto:	-2147483640
ColumnHidden:	Falso	ColumnOrder:	Predeterminado
ColumnWidth:	2568	Comportamiento de la tecla Entrar:	Falso
ControlType:	109	Efecto especial:	Bajo relieve
Espesor de la fuente:	Normal	Estilo de los bordes:	Primera página
Estilo del fondo:	Normal	Event Proc Prefix:	CI_Nombre
Font Bold:	No	Fuente en cursiva:	Falso
Fuente subrayada:	Falso	IDDelContextoDe Ayuda:	0
ÍndiceDeTabulación:	2	Izquierda:	1845
Juego de caracteres para fuentes de texto:	0	Lugares:	Automático
Mostrar cuando:	Siempre	Nombre de la fuente:	MS Sans Serif
Nombre:	CI_Nombre	Origen del control:	CI_Nombre
PermitirAutocorrección:	Verdadero	PuntoDeTabulación:	Verdadero
Section:	0	Superior:	798
Tabulación automática:	Falso	Tamaño de la fuente:	8
Texto de la barra de estado:	Nombre de la cualificación	Visible:	Verdadero

Etiqueta: CI_Nombre Etiqueta

Alineación del texto:	General	Alto:	240
Ancho de los bordes:	Trazo fino	Ancho:	1728
Border Line Style:	Sólido	Color de los bordes:	0
Color del fondo:	-2147483633	ColorDelTexto:	-2147483630
ControlType:	100	Efecto especial:	Sin relieve
Espesor de la fuente:	Normal	Estilo de los bordes:	Todas las páginas
Estilo del fondo:	Transparente	Event Proc Prefix:	CI_Nombre_Etiqueta
Font Bold:	No	Fuente en cursiva:	Falso
Fuente subrayada:	Falso	IDDelContextoDe Ayuda:	0
Izquierda:	57	Juego de caracteres para fuentes de texto:	0

Cogest.mdb (c) EPA
 Formulario: fp43t181CI_Cualificación

noviembre de 2000
 Página: 2331

Nombre de la fuente:	MS Sans Serif	Mostrar cuando:	Siempre
Section:	0	Nombre:	CI_Nombre Etiqueta
Tamaño de la fuente:	8	Superior:	798
Visible:	Verdadero	Título:	Nombre
Cuadro de texto: CI_Notas			
Activado:	Verdadero	Alineación del texto:	General
Alto:	432	Ancho de los bordes:	Trazo fino
Ancho:	3258	Autocomprimible:	Falso
Autoextensible:	Falso	Barras de desplazamiento:	Sólo vertical
Bloqueado:	Falso	Border Line Style:	Sólido
BuscarPorFiltro:	1	Color de los bordes:	0
Color del fondo:	-2147483643	ColorDelTexto:	-2147483640
ColumnHidden:	Falso	ColumnOrder:	Predeterminado
ColumnWidth:	3000	Comportamiento de la tecla Entrar:	Verdadero
ControlType:	109	Efecto especial:	Bajo relieve
Espesor de la fuente:	Normal	Estilo de los bordes:	Primera página
Estilo del fondo:	Normal	Event Proc Prefix:	CI_Notas
Font Bold:	No	Fuente en cursiva:	Falso
Fuente subrayada:	Falso	IDDelContextoDe Ayuda:	0
ÍndiceDeTabulación:	3	Izquierda:	1845
Juego de caracteres para fuentes de texto:	0	Lugares:	Automático
Mostrar cuando:	Siempre	Nombre de la fuente:	MS Sans Serif
Nombre:	CI_Notas	Origen del control:	CI_Notas
PermitirAutocorrección:	Verdadero	PuntoDeTabulación:	Verdadero
Section:	0	Superior:	1140
Tabulación automática:	Falso	Tamaño de la fuente:	8
Texto de la barra de estado:	Aclaraciones a los registros.	Visible:	Verdadero
Etiqueta: CI_Notas Etiqueta			
Alineación del texto:	General	Alto:	240
Ancho de los bordes:	Trazo fino	Ancho:	1728
Border Line Style:	Sólido	Color de los bordes:	0
Color del fondo:	-2147483633	ColorDelTexto:	-2147483630
ControlType:	100	Efecto especial:	Sin relieve
Espesor de la fuente:	Normal	Estilo de los bordes:	Todas las páginas
Estilo del fondo:	Transparente	Event Proc Prefix:	CI_Notas_Etiqueta
Font Bold:	No	Fuente en cursiva:	Falso
Fuente subrayada:	Falso	IDDelContextoDe Ayuda:	0
Izquierda:	57	Juego de caracteres para fuentes de texto:	0

Cogest.mdb (c) EPA
Formulario: fp43t181CI_Cualificación

noviembre de 2000
Página: 2332

Nombre de la fuente:	MS Sans Serif	Mostrar cuando:	Siempre
Section:	0	Nombre:	CI_Notas Etiqueta
Tamaño de la fuente:	8	Superior:	1140
Visible:	Verdadero	Título:	Notas

Rectángulo: Cuadro8

Alto:	737	Ancho de los bordes:	Trazo fino
Ancho:	5329	Border Line Style:	Sólido
Color de los bordes:	0	Color del fondo:	13209
ControlType:	101	Efecto especial:	Grabado
Estilo de los bordes:	Primera página	Estilo del fondo:	Normal
Event Proc Prefix:	Cuadro8	Izquierda:	0
Mostrar cuando:	Siempre	Nombre:	Cuadro8
Section:	2	Superior:	0
Visible:	Verdadero		

Etiqueta: Etiqueta169

Alineación del texto:	Centro	Alto:	790
Ancho de los bordes:	Trazo fino	Ancho:	3804
Border Line Style:	Sólido	Color de los bordes:	16777215
Color del fondo:	8388608	ColorDelTexto:	16777215
ControlType:	100	Efecto especial:	Sin relieve
Espesor de la fuente:	Negrita	Estilo de los bordes:	Primera página
Estilo del fondo:	Normal	Event Proc Prefix:	Etiqueta169
Font Bold:	Sí	Fuente en cursiva:	Falso
Fuente subrayada:	Falso	IDDelContextoDe:	0
Izquierda:	792	Ayuda:	
Mostrar cuando:	Siempre	Juego de caracteres para fuentes de texto:	0
Nombre:	Etiqueta169	Nombre de la fuente:	Arial
Superior:	0	Section:	1
Título:	C O G E S T	Tamaño de la fuente:	28
		Visible:	Verdadero

Botón de comando: ImprimirFormulario

Activado:	Verdadero	Al hacer clic:	[Event Procedure]
Alto:	576	Ancho:	576
Cancelar:	Falso	ColorDelTexto:	0
ControlTipText:	Imprimir formulario	ControlType:	104
Espesor de la fuente:	Normal	Event Proc Prefix:	ImprimirFormulario
Font Bold:	No	Fuente en cursiva:	Falso
Fuente subrayada:	Falso	IDDelContextoDe:	0
Imagen:	(mapa de bits)	Ayuda:	
Izquierda:	3666	ÍndiceDeTabulación:	5
		Juego de caracteres para fuentes de texto:	0

Cogest.mdb (c) EPA
 Formulario: fp43t181Cl_Cualificación

noviembre de 2000
 Página: 2333

Mostrar cuando:	Siempre	Nombre de la fuente:	MS Sans Serif
Nombre:	ImprimirFormulario	PictureType:	0
Predeterminado:	Falso	PuntoDeTabulación:	Verdadero
Repetición automática:	Falso	Section:	2
Superior:	56	Tamaño de la fuente:	8
Título:	ImprimirFormulario	Transparente:	Falso
Visible:	Verdadero		

Marco de objeto independiente: OLEIndependiente83

Activación automática:	Doble clic	Activado:	Falso
Alto:	796	Ancho de los bordes:	Trazo fino
Ancho:	796	Bloqueado:	Verdadero
Border Line Style:	Sólido	Clase OLE:	Paint
Clase:	Paint.Picture	Color de los bordes:	16777215
Color del fondo:	16777215	ControlType:	114
Efecto especial:	Sin relieve	Encabezados de columna:	Falso
Estilo de los bordes:	Primera página	Estilo del fondo:	Normal
Event Proc Prefix:	OLEIndependiente83	IDDelContextoDe Ayuda:	0
ÍndiceDeTabulación:	0	Izquierda:	0
Modo de cambiar el tamaño:	Recortar	Mostrar cuando:	Siempre
Nombre:	OLEIndependiente83	Número de columnas:	0
Opciones de actualización:	Automático	PuntoDeTabulación:	Verdadero
Section:	1	Superior:	0
TipoDePresentación:	Falso	TipoOLE:	Incrustado
TipoOLEPermitido:	Ambos	Verbo:	0
Visible:	Verdadero		

Marco de objeto independiente: OLEIndependiente84

Activación automática:	Doble clic	Activado:	Falso
Alto:	796	Ancho de los bordes:	Trazo fino
Ancho:	796	Bloqueado:	Verdadero
Border Line Style:	Sólido	Clase OLE:	Paint
Clase:	Paint.Picture	Color de los bordes:	16777215
Color del fondo:	16777215	ControlType:	114
Efecto especial:	Sin relieve	Encabezados de columna:	Falso
Estilo de los bordes:	Primera página	Estilo del fondo:	Normal
Event Proc Prefix:	OLEIndependiente84	IDDelContextoDe Ayuda:	0
ÍndiceDeTabulación:	1	Izquierda:	4529
Modo de cambiar el tamaño:	Recortar	Mostrar cuando:	Siempre
Nombre:	OLEIndependiente84	Número de columnas:	0

PuntoDeTabulació n:	Verdadero	Opciones de actualización:	Automático
Superior:	0	Section:	1
TipoOLE:	Incrustado	TipoDePresentació n:	Falso
Verbo:	0	TipoOLEPermitido:	Ambos
		Visible:	Verdadero
Botón de comando: RegistroAnterior			
Activado:	Verdadero	Al hacer clic:	[Event Procedure]
Alto:	576	Ancho:	576
Cancelar:	Falso	ColorDelTexto:	0
ControlTipText:	Registro anterior	ControlType:	104
Espesor de la fuente:	Normal	Event Proc Prefix:	RegistroAnterior
Font Bold:	No	Fuente en cursiva:	Falso
Fuente subrayada:	Falso	IDDelContextoDe Ayuda:	0
Imagen:	(mapa de bits)	ÍndiceDeTabulació n:	2
Izquierda:	170	Juego de caracteres para fuentes de texto:	0
Mostrar cuando:	Siempre	Nombre de la fuente:	MS Sans Serif
Nombre:	RegistroAnterior	PictureType:	0
Predeterminado:	Falso	PuntoDeTabulació n:	Verdadero
Repetición automática:	Falso	Section:	2
Superior:	56	Tamaño de la fuente:	8
Título:	RegistroAnterior	Transparente:	Falso
Visible:	Verdadero		

Botón de comando: RegistroSiguiete			
Activado:	Verdadero	Al hacer clic:	[Event Procedure]
Alto:	576	Ancho:	576
Cancelar:	Falso	ColorDelTexto:	0
ControlTipText:	Registro siguiente	ControlType:	104
Espesor de la fuente:	Normal	Event Proc Prefix:	RegistroSiguiete
Font Bold:	No	Fuente en cursiva:	Falso
Fuente subrayada:	Falso	IDDelContextoDe Ayuda:	0
Imagen:	(mapa de bits)	ÍndiceDeTabulació n:	3
Izquierda:	1044	Juego de caracteres para fuentes de texto:	0
Mostrar cuando:	Siempre	Nombre de la fuente:	MS Sans Serif
Nombre:	RegistroSiguiete	PictureType:	0
Predeterminado:	Falso	PuntoDeTabulació n:	Verdadero
Repetición automática:	Falso	Section:	2
Superior:	56	Tamaño de la fuente:	8
Título:	RegistroSiguiete	Transparente:	Falso
Visible:	Verdadero		

Cogest.mdb (c) EPA
 Formulario: fp43t181Cl_Cualificación

noviembre de 2000
 Página: 2335

Activado:	Verdadero	Al hacer clic:	[Event Procedure]
Alto:	576	Ancho:	576
Cancelar:	Falso	ColorDelTexto:	0
ControlTipText:	SalirAplicación	ControlType:	104
Espesor de la fuente:	Normal	Event Proc Prefix:	SalirAplicación
Font Bold:	No	Fuente en cursiva:	Falso
Fuente subrayada:	Falso	IDDelContextoDe Ayuda:	0
Imagen:	(mapa de bits)	ÍndiceDeTabulación:	0
Izquierda:	2792	Juego de caracteres para fuentes de texto:	0
Mostrar cuando:	Siempre	Nombre de la fuente:	MS Sans Serif
Nombre:	SalirAplicación	PictureType:	0
Predeterminado:	Falso	PuntoDeTabulación:	Verdadero
Repetición automática:	Falso	n:	
Superior:	56	Section:	2
Título:	SalirAplicación	Tamaño de la fuente:	8
Visible:	Verdadero	Transparente:	Falso

Código

```

1 Attribute VB_Name = "Form_fp43t181Cl_Cualificación"
2 Attribute VB_Creatable = True
3 Attribute VB_PredeclaredId = True
4 Attribute VB_Exposed = False
5 Option Compare Database
6 Option Explicit
7
8
9
10 Private Sub AbrirConsulta_Click()
11     DoCmd.RunCommand acCmdDatasheetView
12 End Sub
13
14 Private Sub CerrarVentana_Click()
15     DoCmd.Close
16 End Sub
17
18 Private Sub ImprimirFormulario_Click()
19     DoCmd.PrintOut
20 End Sub
21
22 Private Sub RegistroAnterior_Click()
23     DoCmd.GoToRecord , , acPrevious
24 End Sub
25
26 Private Sub RegistroSiguiente_Click()
27     DoCmd.GoToRecord , , acNext
28 End Sub
    
```

Cogest.mdb (c) EPA
Formulario: fp43t181CI_Cualificación

noviembre de 2000
Página: 2336

```
29  
30 Private Sub SalirAplicación_Click()  
31     Application.Quit  
32 End Sub  
33
```

Permisos de usuario

admin

Permisos de grupo

Admins
Users

Propiedades

ActivarFiltro:	Falso	ActivarOrden:	Falso
Ajuste de tamaño	Verdadero	Allow Updating:	No
AltoDeLaFila:	Predeterminado	AlturaDeFuenteDeHoja	10
AlturaDeLaVentana:	6336	Ancho:	5327
AnchuraDeLaVentana:	9108	Barras de	Ambas
Bloqueos del registro:	Sin bloquear	Botón qué es esto:	Falso
BotónCerrar:	Verdadero	BotonesDeDesplazamie	Verdadero
BotonesMinMax:	3	CentradoAutomático:	Verdadero
Ciclo:	Ninguno	ColorDeLaCuadrículaD	12632256
ComportamientoDeLaC	Ambas	Contar:	17
Cuadro de control:	Verdadero	DatasheetBackColor:	16777215
DatasheetFontName:	Arial	DatasheetForeColor:	0
Diseño a imprimir:	Falso	DistribuciónDeLalmage	Siempre
EfectoDeCeldasDeHoj	Normal	Emergente:	Falso
EspesorDeFuenteDeHo	Normal	Estilo de los bordes:	Ajustable
Fecha de creación:	18/9/00 20.11.19	FrozenColumns:	1
FuenteDeHojaDeDatos	Falso	FuenteDeHojaDeDatos	Falso
HasModule:	Verdadero	IDDelContextoDeAyud	0
Imagen:	(ninguna)	Impresión láser rápida:	Verdadero
InsideHeight:	5772	InsideWidth:	8772
Intervalo de	0	Introducción de datos:	Falso
Línea X:	10	Línea Y:	10
LogicalPageWidth:	9070	Max Button:	Verdadero
Menú contextual:	Verdadero	Min Button:	Verdadero
Modal:	Falso	ModoCambiarTamañoD	Recortar
MosaicoDelmágenes:	Falso	Origen de la paleta:	(Predeterminado)
Origen del registro:	t182Cg_Categoría	Permitir filtros:	Verdadero
Permitir	Verdadero	PermitirAgregar:	Verdadero
PermitirEliminación:	Verdadero	PictureType:	0
Propietario:	admin	Selectores de registro:	Verdadero
SeparadoresDeRegistro	Verdadero	ShowGrid:	Verdadero
TeclaDePresentaciónPr	Falso	TipoRecordset:	Todos los registros
Título:	CATEGORÍA LABORAL	Última actualización:	1/10/00 16.48.14
Visible:	Falso	Vista predeterminada:	Formulario simple
Vistas permitidas:	Ambas		

Objetos

Sección: Detalle

Alto:	1686	Autocomprimible:	Falso
Autoextensible:	Falso	Color del fondo:	-2147483633
Efecto especial:	Sin relieve	En selección:	Falso
Event Proc Prefix:	Detalle	Forzar nueva	Ninguno
		página:	
Mantener juntos:	Falso	Mostrar cuando:	Siempre
Nombre:	Detalle	NuevaFilaOColum	Ninguno
		na:	
Visible:	Verdadero		

Sección: EncabezadoDelFormulario

Alto:	796	Autocomprimible:	Falso
Autoextensible:	Falso	Color del fondo:	-2147483633

Cogest.mdb (c) EPA
 Formulario: fp44t182Cg_Categoría

noviembre de 2000
 Página: 2338

Efecto especial: Sin relieve
 Event Proc Prefix: EncabezadoDelFormulario

En selección: Falso
 Forzar nueva página: Ninguno

Mantener juntos: Falso
 Nombre: EncabezadoDelFormulario

Mostrar cuando: Siempre
 NuevaFilaOColumna: Ninguno

Visible: Verdadero

Sección: PieDelFormulario

Alto: 911
 Autoextensible: Falso
 Efecto especial: Sin relieve
 Event Proc Prefix: PieDelFormulario

Autocomprimible: Falso
 Color del fondo: -2147483633
 En selección: Falso
 Forzar nueva página: Ninguno

Mantener juntos: Falso
 Nombre: PieDelFormulario

Mostrar cuando: Siempre
 NuevaFilaOColumna: Ninguno

Visible: Verdadero

Botón de comando: AbrirConsulta

Activado: Verdadero
 Alto: 576
 Cancelar: Falso
 ControlTipText: AbriConsulta
 Espesor de la fuente: Normal
 Font Bold: No
 Fuente subrayada: Falso

Al hacer clic: [Event Procedure]
 Ancho: 576
 ColorDelTexto: 0
 ControlType: 104
 Event Proc Prefix: AbrirConsulta

Imagen: (mapa de bits)

Fuente en cursiva: Falso
 IDDelContextoDe Ayuda: 0
 ÍndiceDeTabulación: 5

Izquierda: 4081

Juego de caracteres para fuentes de texto: 0
 Nombre de la fuente: MS Sans Serif

Mostrar cuando: Siempre

Nombre: AbrirConsulta
 Predeterminado: Falso

PictureType: 0
 PuntoDeTabulación: Verdadero
 Section: 2

Repetición automática: Falso
 Superior: 170

Tamaño de la fuente: 8
 Transparente: Falso

Título: AbrirConsulta
 Visible: Verdadero

Botón de comando: CerrarVentana

Activado: Verdadero
 Alto: 576
 Cancelar: Falso
 ControlTipText: Cerrar ventana
 Espesor de la fuente: Normal
 Font Bold: No
 Fuente subrayada: Falso

Al hacer clic: [Event Procedure]
 Ancho: 576
 ColorDelTexto: 0
 ControlType: 104
 Event Proc Prefix: CerrarVentana

Imagen: (mapa de bits)

Fuente en cursiva: Falso
 IDDelContextoDe Ayuda: 0
 ÍndiceDeTabulación: 2

Izquierda: 1768

Juego de caracteres para fuentes de texto: 0
 Nombre de la fuente: MS Sans Serif

Mostrar cuando: Siempre

Cogest.mdb (c) EPA
 Formulario: fp44t182Cg_Categoría

noviembre de 2000
 Página: 2339

PictureType:	0	Nombre:	CerrarVentana
PuntoDeTabulació n:	Verdadero	Predeterminado:	Falso
Section:	2	Repetición automática:	Falso
Tamaño de la fuente:	8	Superior:	170
Transparente:	Falso	Título:	CerrarVentana
		Visible:	Verdadero

Cuadro de texto: Cg_CdCategoría

Activado:	Verdadero	Alineación del texto:	General
Alto:	240	Ancho de los bordes:	Trazo fino
Ancho:	636	Autocomprimible:	Falso
Autoextensible:	Falso	Barras de desplazamiento:	Ninguna
Bloqueado:	Falso	Border Line Style:	Sólido
BuscarPorFiltro:	1	Color de los bordes:	0
Color del fondo:	-2147483643	ColorDelTexto:	-2147483640
ColumnHidden:	Falso	ColumnOrder:	Predeterminado
ColumnWidth:	636	Comportamiento de la tecla Entrar:	Falso
ControlType:	109	Efecto especial:	Bajo relieve
Espesor de la fuente:	Normal	Estilo de los bordes:	Primera página
Estilo del fondo:	Normal	Event Proc Prefix:	Cg_CdCategoría
Font Bold:	No	Fuente en cursiva:	Falso
Fuente subrayada:	Falso	IDDelContextoDe Ayuda:	0
ÍndiceDeTabulació n:	0	Izquierda:	1845
Juego de caracteres para fuentes de texto:	0	Lugares:	Automático
Mostrar cuando:	Siempre	Nombre de la fuente:	MS Sans Serif
Nombre:	Cg_CdCategoría	Origen del control:	Cg_CdCategoría
PermitirAutocorrección:	Verdadero	PuntoDeTabulació n:	Verdadero
Section:	0	Superior:	114
Tabulación automática:	Falso	Tamaño de la fuente:	8
Texto de la barra de estado:	Código categoría laboral	Visible:	Verdadero

Etiqueta: Cg_CdCategoría Etiqueta

Alineación del texto:	General	Alto:	240
Ancho de los bordes:	Trazo fino	Ancho:	1728
Border Line Style:	Sólido	Color de los bordes:	0
Color del fondo:	-2147483633	ColorDelTexto:	-2147483630
ControlType:	100	Efecto especial:	Sin relieve
Espesor de la fuente:	Normal	Estilo de los bordes:	Todas las páginas
Estilo del fondo:	Transparente	Event Proc Prefix:	Cg_CdCategoría_Etiqueta
Font Bold:	No	Fuente en cursiva:	Falso
Fuente subrayada:	Falso	IDDelContextoDe Ayuda:	0
Izquierda:	57	Juego de	0

Cogest.mdb (c) EPA
 Formulario: fp44t182Cg_Categoría

noviembre de 2000
 Página: 2340

caracteres para
 fuentes de texto:
 Nombre de la fuente: MS Sans Serif
 Section: 0
 Tamaño de la fuente: 8
 Visible: Verdadero

Mostrar cuando: Siempre
 Nombre: Cg_CdCategoría Etiqueta
 Superior: 114
 Título: CdCategoría

Cuadro de texto: Cg_Nombre

Activado: Verdadero
 Alto: 240
 Ancho: 2568
 Autoextensible: Falso
 Bloqueado: Falso
 BuscarPorFiltro: 1
 Color del fondo: -2147483643
 ColumnHidden: Falso
 ColumnWidth: 2568

Alineación del texto: General
 Ancho de los bordes: Trazo fino
 Autocomprimible: Falso
 Barras de desplazamiento: Ninguna
 Border Line Style: Sólido
 Color de los bordes: 0
 ColorDelTexto: -2147483640
 ColumnOrder: Predeterminado
 Comportamiento de la tecla Entrar: Falso
 Efecto especial: Bajo relieve
 Estilo de los bordes: Primera página
 Event Proc Prefix: Cg_Nombre
 Fuente en cursiva: Falso
 IDDelContextoDe Ayuda: 0
 Izquierda: 1845

ControlType: 109
 Espesor de la fuente: Normal
 Estilo del fondo: Normal
 Font Bold: No
 Fuente subrayada: Falso

Lugares Automático

ÍndiceDeTabulación: 1

Juego de caracteres para fuentes de texto: 0
 Mostrar cuando: Siempre

Nombre de la fuente: MS Sans Serif
 Origen del control: Cg_Nombre
 PuntoDeTabulación: Verdadero
 Superior: 627
 Tamaño de la fuente: 8
 Visible: Verdadero

Nombre: Cg_Nombre
 PermitirAutocorrección: Verdadero
 Section: 0
 Tabulación automática: Falso
 Texto de la barra de estado: Nombre de la categoría

Etiqueta: Cg_Nombre Etiqueta

Alineación del texto: General
 Ancho de los bordes: Trazo fino
 Border Line Style: Sólido
 Color del fondo: -2147483633
 ControlType: 100
 Espesor de la fuente: Normal
 Estilo del fondo: Transparente
 Font Bold: No
 Fuente subrayada: Falso

Alto: 240
 Ancho: 1728
 Color de los bordes: 0
 ColorDelTexto: -2147483630
 Efecto especial: Sin relieve
 Estilo de los bordes: Todas las páginas
 Event Proc Prefix: Cg_Nombre_Etiqueta
 Fuente en cursiva: Falso
 IDDelContextoDe Ayuda: 0
 Juego de caracteres para

Izquierda: 57

Cogest.mdb (c) EPA
 Formulario: fp44t182Cg_Categoría

noviembre de 2000
 Página: 2342

fuentes de texto:		Mostrar cuando:	Siempre
Nombre de la fuente:	MS Sans Serif	Nombre:	Cg_Notas Etiqueta
Section:	0	Superior:	1140
Tamaño de la fuente:	8	Título:	Notas
Visible:	Verdadero		

Etiqueta: Etiqueta169

Alineación del texto:	Centro	Alto:	790
Ancho de los bordes:	Trazo fino	Ancho:	3804
Border Line Style:	Sólido	Color de los bordes:	16777215
Color del fondo:	8388608	ColorDelTexto:	16777215
ControlType:	100	Efecto especial:	Sin relieve
Espesor de la fuente:	Negrita	Estilo de los bordes:	Primera página
Estilo del fondo:	Normal	Event Proc Prefix:	Etiqueta169
Font Bold:	Sí	Fuente en cursiva:	Falso
Fuente subrayada:	Falso	IDDelContextoDe:	0
Izquierda:	792	Ayuda:	
Mostrar cuando:	Siempre	Juego de caracteres para fuentes de texto:	0
Nombre:	Etiqueta169	Nombre de la fuente:	Arial
Superior:	0	Section:	1
Título:	C O G E S T	Tamaño de la fuente:	28
		Visible:	Verdadero

Etiqueta: Etiqueta93

Alineación del texto:	General	Alto:	285
Ancho de los bordes:	Trazo fino	Ancho:	765
Border Line Style:	Sólido	Color de los bordes:	0
Color del fondo:	-2147483633	ColorDelTexto:	-2147483630
ControlType:	100	Efecto especial:	Sin relieve
Espesor de la fuente:	Normal	Estilo de los bordes:	Todas las páginas
Estilo del fondo:	Transparente	Event Proc Prefix:	Etiqueta93
Font Bold:	No	Fuente en cursiva:	Falso
Fuente subrayada:	Falso	IDDelContextoDe:	0
Izquierda:	0	Ayuda:	
Mostrar cuando:	Siempre	Juego de caracteres para fuentes de texto:	0
Nombre:	Etiqueta93	Nombre de la fuente:	MS Sans Serif
Superior:	60	Section:	2
Título:	Texto92:	Tamaño de la fuente:	8
		Visible:	Verdadero

Botón de comando: ImprimirFormulario

Activado:	Verdadero	Al hacer clic:	[Event Procedure]
Alto:	576	Ancho:	576
Cancelar:	Falso	ColorDelTexto:	0

Cogest.mdb (c) EPA
 Formulario: fp44t182Cg_Categoría

noviembre de 2000
 Página: 2343

ControlTipText:	Imprimir formulario	ControlType:	104
Espesor de la fuente:	Normal	Event Proc Prefix:	ImprimirFormulario
Font Bold:	No	Fuente en cursiva:	Falso
Fuente subrayada:	Falso	IDDelContextoDe Ayuda:	0
Imagen:	(mapa de bits)	ÍndiceDeTabulación:	6
Izquierda:	3310	Juego de caracteres para fuentes de texto:	0
Mostrar cuando:	Siempre	Nombre de la fuente:	MS Sans Serif
Nombre:	ImprimirFormulario	PictureType:	0
Predeterminado:	Falso	PuntoDeTabulación:	Verdadero
Repetición automática:	Falso	Section:	2
Superior:	170	Tamaño de la fuente:	8
Título:	ImprimirFormulario	Transparente:	Falso
Visible:	Verdadero		

Marco de objeto independiente: OLEIndependiente83

Activación automática:	Doble clic	Activado:	Falso
Alto:	796	Ancho de los bordes:	Trazo fino
Ancho:	796	Bloqueado:	Verdadero
Border Line Style:	Sólido	Clase OLE:	Paint
Clase:	Paint.Picture	Color de los bordes:	16777215
Color del fondo:	16777215	ControlType:	114
Efecto especial:	Sin relieve	Encabezados de columna:	Falso
Estilo de los bordes:	Primera página	Estilo del fondo:	Normal
Event Proc Prefix:	OLEIndependiente83	IDDelContextoDe Ayuda:	0
ÍndiceDeTabulación:	0	Izquierda:	0
Modo de cambiar el tamaño:	Recortar	Mostrar cuando:	Siempre
Nombre:	OLEIndependiente83	Número de columnas:	0
Opciones de actualización:	Automático	PuntoDeTabulación:	Verdadero
Section:	1	Superior:	0
TipoDePresentación:	Falso	TipoOLE:	Incrustado
TipoOLEPermitido:	Ambos	Verbo:	0
Visible:	Verdadero		

Marco de objeto independiente: OLEIndependiente84

Activación automática:	Doble clic	Activado:	Falso
Alto:	796	Ancho de los bordes:	Trazo fino
Ancho:	796	Bloqueado:	Verdadero
Border Line Style:	Sólido	Clase OLE:	Paint
Clase:	Paint.Picture	Color de los bordes:	16777215
Color del fondo:	16777215	ControlType:	114

Cogest.mdb (c) EPA
 Formulario: fp44t182Cg_Categoría

noviembre de 2000
 Página: 2344

Efecto especial:	Sin relieve	Encabezados de columna:	Falso
Estilo de los bordes:	Primera página	Estilo del fondo:	Normal
Event Proc Prefix:	OLEIndependiente84	IDDelContextoDe Ayuda:	0
ÍndiceDeTabulación:	1	Izquierda:	4529
n:		Mostrar cuando:	Siempre
Modo de cambiar el tamaño:	Recortar	Número de columnas:	0
Nombre:	OLEIndependiente84	PuntoDeTabulación:	Verdadero
Opciones de actualización:	Automático	n:	
Section:	1	Superior:	0
TipoDePresentación:	Falso	TipoOLE:	Incrustado
n:		Verbo:	0
TipoOLEPermitido:	Ambos		
Visible:	Verdadero		
Botón de comando: RegistroAnterior			
Activado:	Verdadero	Al hacer clic:	[Event Procedure]
Alto:	576	Ancho:	576
Cancelar:	Falso	ColorDelTexto:	0
ControlTipText:	Registro anterior	ControlType:	104
Espesor de la fuente:	Normal	Event Proc Prefix:	RegistroAnterior
Font Bold:	No	Fuente en cursiva:	Falso
Fuente subrayada:	Falso	IDDelContextoDe Ayuda:	0
Imagen:	(mapa de bits)	ÍndiceDeTabulación:	3
Izquierda:	226	n:	
Mostrar cuando:	Siempre	Juego de caracteres para fuentes de texto:	0
Nombre:	RegistroAnterior	Nombre de la fuente:	MS Sans Serif
Predeterminado:	Falso	PictureType:	0
Repetición automática:	Falso	PuntoDeTabulación:	Verdadero
Superior:	170	n:	
Título:	RegistroAnterior	Section:	2
Visible:	Verdadero	Tamaño de la fuente:	8
		Transparente:	Falso
Botón de comando: RegistroSiguiente			
Activado:	Verdadero	Al hacer clic:	[Event Procedure]
Alto:	576	Ancho:	576
Cancelar:	Falso	ColorDelTexto:	0
ControlTipText:	Registro siguiente	ControlType:	104
Espesor de la fuente:	Normal	Event Proc Prefix:	RegistroSiguiente
Font Bold:	No	Fuente en cursiva:	Falso
Fuente subrayada:	Falso	IDDelContextoDe Ayuda:	0
Imagen:	(mapa de bits)	ÍndiceDeTabulación:	4
Izquierda:	997	n:	
Mostrar cuando:	Siempre	Juego de caracteres para fuentes de texto:	0
		Nombre de la fuente:	MS Sans Serif

Cogest.mdb (c) EPA
 Formulario: fp44t182Cg_Categoría

noviembre de 2000
 Página: 2345

PictureType:	0	Nombre:	RegistroSiguiente
PuntoDeTabulació n:	Verdadero	Predeterminado:	Falso
Section:	2	Repetición automática:	Falso
Tamaño de la fuente:	8	Superior:	170
Transparente:	Falso	Título:	RegistroSiguiente
		Visible:	Verdadero

Botón de comando: SalirAplicación

Activado:	Verdadero	Al hacer clic:	[Event Procedure]
Alto:	576	Ancho:	576
Cancelar:	Falso	ColorDelTexto:	0
ControlTipText:	SalirAplicación	ControlType:	104
Espesor de la fuente:	Normal	Event Proc Prefix:	SalirAplicación
Font Bold:	No	Fuente en cursiva:	Falso
Fuente subrayada:	Falso	IDDelContextoDe Ayuda:	0
Imagen:	(mapa de bits)	ÍndiceDeTabulació n:	1
Izquierda:	2539	Juego de caracteres para fuentes de texto:	0
Mostrar cuando:	Siempre	Nombre de la fuente:	MS Sans Serif
Nombre:	SalirAplicación	PictureType:	0
Predeterminado:	Falso	PuntoDeTabulació n:	Verdadero
Repetición automática:	Falso	Section:	2
Superior:	170	Tamaño de la fuente:	8
Título:	SalirAplicación	Transparente:	Falso
Visible:	Verdadero		

Cuadro de texto: Texto92

Activado:	Verdadero	Alineación del texto:	General
Alto:	911	Ancho de los bordes:	Trazo fino
Ancho:	5271	Autocomprimible:	Falso
Autoextensible:	Falso	Barras de desplazamiento:	Ninguna
Bloqueado:	Falso	Border Line Style:	Sólido
BuscarPorFiltro:	1	Color de los bordes:	0
Color del fondo:	13209	ColorDelTexto:	-2147483640
ColumnHidden:	Falso	ColumnOrder:	Predeterminado
ColumnWidth:	Predeterminado	Comportamiento de la tecla Entrar:	Falso
ControlType:	109	Efecto especial:	Bajo relieve
Espesor de la fuente:	Normal	Estilo de los bordes:	Primera página
Estilo del fondo:	Normal	Event Proc Prefix:	Texto92
Font Bold:	No	Fuente en cursiva:	Falso
Fuente subrayada:	Falso	IDDelContextoDe Ayuda:	0
ÍndiceDeTabulació n:	0	Izquierda:	56
Juego de caracteres para fuentes de texto:	0	Lugares:	Automático

Cogest.mdb (c) EPA
 Formulario: fp44t182Cg_Categoría

noviembre de 2000
 Página: 2346

Mostrar cuando:	Siempre	Nombre de la fuente:	MS Sans Serif
Nombre:	Texto92	PermitirAutocorrección:	Verdadero
PuntoDeTabulación:	Verdadero	Section:	2
Superior:	0	Tabulación automática:	Falso
Tamaño de la fuente:	8	Visible:	Verdadero

Código

```

1 Attribute VB_Name = "Form_fp44t182Cg_Categoría"
2 Attribute VB_Creatable = True
3 Attribute VB_PredeclaredId = True
4 Attribute VB_Exposed = False
5 Option Compare Database
6 Option Explicit
7
8
9
10 Private Sub AbrirConsulta_Click()
11     DoCmd.RunCommand acCmdDatasheetView
12 End Sub
13
14 Private Sub CerrarVentana_Click()
15     DoCmd.Close
16 End Sub
17
18 Private Sub ImprimirFormulario_Click()
19     DoCmd.PrintOut
20 End Sub
21
22 Private Sub RegistroAnterior_Click()
23     DoCmd.GoToRecord , , acPrevious
24 End Sub
25
26 Private Sub RegistroSiguiente_Click()
27     DoCmd.GoToRecord , , acNext
28 End Sub
29
30 Private Sub SalirAplicación_Click()
31     Application.Quit
32 End Sub
33
34
    
```

Permisos de usuario

admin

Permisos de grupo

Admins
Users

Propiedades

ActivarFiltro:	Falso	ActivarOrden:	Verdadero
Ajuste de tamaño	Verdadero	Allow Updating:	No
AltoDeLaFila:	Predeterminado	AlturaDeFuenteDeHoja	10
AlturaDeLaVentana:	7428	Ancho:	5327
AnchuraDeLaVentana:	9108	Barras de	Ambas
Bloqueos del registro:	Sin bloquear	Botón qué es esto:	Falso
BotónCerrar:	Verdadero	BotonesDeDesplazamie	Verdadero
BotonesMinMax:	3	CentradoAutomático:	Verdadero
Ciclo:	Ninguno	ColorDeLaCuadrículaD	12632256
ComportamientoDeLaC	Ambas	Contar:	31
Cuadro de control:	Verdadero	DatasheetBackColor:	16777215
DatasheetFontName:	Arial	DatasheetForeColor:	0
Diseño a imprimir:	Falso	DistribuciónDeLalmage	Siempre
EfectoDeCeldasDeHoj	Normal	Emergente:	Falso
EspesorDeFuenteDeHo	Normal	Estilo de los bordes:	Ajustable
Fecha de creación:	18/9/00 20.11.19	FrozenColumns:	1
FuenteDeHojaDeDatos	Falso	FuenteDeHojaDeDatos	Falso
HasModule:	Verdadero	IDDelContextoDeAyud	0
Imagen:	(ninguna)	Impresión láser rápida:	Verdadero
InsideHeight:	6864	InsideWidth:	8772
Intervalo de	0	Introducción de datos:	Falso
Línea X:	10	Línea Y:	10
LogicalPageWidth:	9070	Max Button:	Verdadero
Menú contextual:	Verdadero	Min Button:	Verdadero
Modal:	Falso	ModoCambiarTamañoD	Recortar
MosaicoDelmágenes:	Falso	Origen de la paleta:	(Predeterminado)
Origen del registro:	t183Jr_Jornada	Permitir filtros:	Verdadero
Permitir	Verdadero	PermitirAgregar:	Verdadero
PermitirEliminación:	Verdadero	PictureType:	0
Propietario:	admin	Selectores de registro:	Verdadero
SeparadoresDeRegistro	Verdadero	ShowGrid:	Verdadero
TeclaDePresentaciónPr	Falso	TipoRecordset:	Todos los registros
Título:	JORNADA LABORAL	Última actualización:	13/4/00 19.41.22
Visible:	Falso	Vista predeterminada:	Formulario simple
Vistas permitidas:	Ambas		

Objetos

Sección: Detalle

Alto:	4122	Autocomprimible:	Falso
Autoextensible:	Falso	Color del fondo:	-2147483633
Efecto especial:	Sin relieve	En selección:	Falso
Event Proc Prefix:	Detalle	Forzar nueva	Ninguno
		página:	
Mantener juntos:	Falso	Mostrar cuando:	Siempre
Nombre:	Detalle	NuevaFilaOColum	Ninguno
		na:	
Visible:	Verdadero		

Sección: EncabezadoDelFormulario

Alto:	796	Autocomprimible:	Falso
Autoextensible:	Falso	Color del fondo:	-2147483633

Cogest.mdb (c) EPA
Formulario: fp45t183Jr_Jornada

noviembre de 2000
Página: 2349

Efecto especial: Sin relieve
Event Proc Prefix: EncabezadoDelFormulario

En selección: Falso
Forzar nueva página: Ninguno

Mantener juntos: Falso
Nombre: EncabezadoDelFormulario

Mostrar cuando: Siempre
NuevaFilaOColumna: Ninguno

Visible: Verdadero

Sección: PieDelFormulario

Alto: 911
Autoextensible: Falso
Efecto especial: Sin relieve
Event Proc Prefix: PieDelFormulario

Autocomprimible: Falso
Color del fondo: -2147483633
En selección: Falso
Forzar nueva página: Ninguno

Mantener juntos: Falso
Nombre: PieDelFormulario

Mostrar cuando: Siempre
NuevaFilaOColumna: Ninguno

Visible: Verdadero

Botón de comando: AbrirConsulta

Activado: Verdadero
Alto: 576
Cancelar: Falso
ControlTipText: AbriConsulta
Espesor de la fuente: Normal
Font Bold: No
Fuente subrayada: Falso

Al hacer clic: [Event Procedure]
Ancho: 576
ColorDelTexto: 0
ControlType: 104
Event Proc Prefix: AbrirConsulta

Imagen: (mapa de bits)

Fuente en cursiva: Falso
IDDelContextoDe Ayuda: 0
ÍndiceDeTabulación: 5

Izquierda: 4081

Juego de caracteres para fuentes de texto: 0
Nombre de la fuente: MS Sans Serif

Mostrar cuando: Siempre

Nombre: AbrirConsulta
Predeterminado: Falso

PictureType: 0
PuntoDeTabulación: Verdadero
n: 2

Repetición automática: Falso
Superior: 170

Tamaño de la fuente: 8
Transparente: Falso

Título: AbrirConsulta
Visible: Verdadero

Botón de comando: CerrarVentana

Activado: Verdadero
Alto: 576
Cancelar: Falso
ControlTipText: Cerrar ventana
Espesor de la fuente: Normal
Font Bold: No
Fuente subrayada: Falso

Al hacer clic: [Event Procedure]
Ancho: 576
ColorDelTexto: 0
ControlType: 104
Event Proc Prefix: CerrarVentana

Imagen: (mapa de bits)

Fuente en cursiva: Falso
IDDelContextoDe Ayuda: 0
ÍndiceDeTabulación: 2

Izquierda: 1768

Juego de caracteres para fuentes de texto: 0
Nombre de la fuente: MS Sans Serif

Mostrar cuando: Siempre

Cogest.mdb (c) EPA
 Formulario: fp45t183Jr_Jornada

noviembre de 2000
 Página: 2350

PictureType: 0	Nombre: CerrarVentana
PuntoDeTabulació Verdadero n:	Predeterminado: Falso
Section: 2	Repetición automática: Falso
Tamaño de la fuente: 8	Superior: 170
Transparente: Falso	Título: CerrarVentana
Etiqueta: Etiqueta169	Visible: Verdadero
Alineación del texto: Centro	Alto: 790
Ancho de los bordes: Trazo fino	Ancho: 3804
Border Line Style: Sólido	Color de los bordes: 16777215
Color del fondo: 8388608	ColorDelTexto: 16777215
ControlType: 100	Efecto especial: Sin relieve
Espesor de la fuente: Negrita	Estilo de los bordes: Primera página
Estilo del fondo: Normal	Event Proc Prefix: Etiqueta169
Font Bold: Sí	Fuente en cursiva: Falso
Fuente subrayada: Falso	IDDelContextoDe Ayuda: 0
Izquierda: 792	Juego de caracteres para fuentes de texto: 0
Mostrar cuando: Siempre	Nombre de la fuente: Arial
Nombre: Etiqueta169	Section: 1
Superior: 0	Tamaño de la fuente: 28
Título: C O G E S T	Visible: Verdadero
Etiqueta: Etiqueta93	Alto: 285
Alineación del texto: General	Ancho: 765
Ancho de los bordes: Trazo fino	Color de los bordes: 0
Border Line Style: Sólido	ColorDelTexto: -2147483630
Color del fondo: -2147483633	Efecto especial: Sin relieve
ControlType: 100	Estilo de los bordes: Todas las páginas
Espesor de la fuente: Normal	Event Proc Prefix: Etiqueta93
Estilo del fondo: Transparente	Fuente en cursiva: Falso
Font Bold: No	IDDelContextoDe Ayuda: 0
Fuente subrayada: Falso	Juego de caracteres para fuentes de texto: 0
Izquierda: 0	Nombre de la fuente: MS Sans Serif
Mostrar cuando: Siempre	Section: 2
Nombre: Etiqueta93	Tamaño de la fuente: 8
Superior: 60	Visible: Verdadero
Título: Texto92:	Al hacer clic: [Event Procedure]
Botón de comando: ImprimirFormulario	Ancho: 576
Activado: Verdadero	ColorDelTexto: 0
Alto: 576	
Cancelar: Falso	

Cogest.mdb (c) EPA
 Formulario: fp45t183Jr_Jornada

noviembre de 2000
 Página: 2351

ControlTipText: Imprimir formulario
 Espesor de la fuente: Normal
 Font Bold: No
 Fuente subrayada: Falso

Imagen: (mapa de bits)
 Izquierda: 3310

Mostrar cuando: Siempre

Nombre: ImprimirFormulario
 Predeterminado: Falso

Repetición automática: Falso
 Superior: 170

Título: ImprimirFormulario
 Visible: Verdadero

Cuadro de texto: Jr_Año

Activado: Verdadero
 Alto: 240

Ancho: 636
 Autoextensible: Falso

Bloqueado: Falso
 BuscarPorFiltro: 1

Color del fondo: -2147483643
 ColumnHidden: Falso
 ColumnWidth: 636

ControlType: 109
 Espesor de la fuente: Normal
 Estilo del fondo: Normal
 Font Bold: No
 Fuente subrayada: Falso

ÍndiceDeTabulación: 3

Juego de caracteres para fuentes de texto: 0
 Mostrar cuando: Siempre

Nombre: Jr_Año
 PermitirAutocorrección: Verdadero
 Section: 0
 Tabulación automática: Falso
 Visible: Verdadero

Etiqueta: Jr_Año Etiqueta

Alineación del texto: General

ControlType: 104
 Event Proc Prefix: ImprimirFormulario

Fuente en cursiva: Falso
 IDDelContextoDe: 0

Ayuda:
 ÍndiceDeTabulación: 6

Juego de caracteres para fuentes de texto: 0

Nombre de la fuente: MS Sans Serif

PictureType: 0
 PuntoDeTabulación: Verdadero

Section: 2

Tamaño de la fuente: 8
 Transparente: Falso

Alineación del texto: General

Ancho de los bordes: Trazo fino

Autocomprimible: Falso
 Barras de desplazamiento: Ninguna

Border Line Style: Sólido
 Color de los bordes: 0

ColorDelTexto: -2147483640
 ColumnOrder: Predeterminado

Comportamiento de la tecla Entrar: Falso

Efecto especial: Bajo relieve
 Estilo de los bordes: Primera página

Event Proc Prefix: Jr_Año
 Fuente en cursiva: Falso

IDDelContextoDe: 0

Ayuda:
 Izquierda: 1845

Lugares: Automático

Nombre de la fuente: MS Sans Serif

Origen del control: Jr_Año
 PuntoDeTabulación: Verdadero

Section: 0
 Superior: 1140

Tamaño de la fuente: 8

Alto: 240

Cogest.mdb (c) EPA
 Formulario: fp45t183Jr_Jornada

noviembre de 2000
 Página: 2352

Ancho de los bordes: Trazo fino
 Border Line Style: Sólido
 Color del fondo: -2147483633
 ControlType: 100
 Espesor de la fuente: Normal
 Estilo del fondo: Transparente
 Font Bold: No
 Fuente subrayada: Falso

Izquierda: 57

Mostrar cuando: Siempre

Nombre: Jr_Año Etiqueta
 Superior: 1140

Título: Año

Cuadro de texto: Jr_AUT

Activado: Verdadero

Alto: 240

Ancho: 1701
 Autoextensible: Falso

Bloqueado: Falso
 BuscarPorFiltro: 1

Color del fondo: -2147483643
 ColumnHidden: Falso
 ColumnWidth: 1701

ControlType: 109
 Espesor de la fuente: Normal

Estilo del fondo: Normal
 Font Bold: No
 Fuente subrayada: Falso

ÍndiceDeTabulación: 0

Juego de caracteres para fuentes de texto: 0

Mostrar cuando: Siempre

Nombre: Jr_AUT
 PermitirAutocorrección: Verdadero

Section: 0
 Tabulación automática: Falso

Visible: Verdadero

Etiqueta: Jr_AUT Etiqueta

Alineación del texto: General
 Ancho de los bordes: Trazo fino

Ancho: 1728

Color de los bordes: 0

ColorDelTexto: -2147483630
 Efecto especial: Sin relieve
 Estilo de los bordes: Todas las páginas

Event Proc Prefix: Jr_Año_Etiqueta
 Fuente en cursiva: Falso

IDDelContextoDe Ayuda: 0

Juego de caracteres para fuentes de texto: 0

Nombre de la fuente: MS Sans Serif

Section: 0
 Tamaño de la fuente: 8

Visible: Verdadero

Alineación del texto: General

Ancho de los bordes: Trazo fino

Autocomprimible: Falso
 Barras de desplazamiento: Ninguna

Border Line Style: Sólido
 Color de los bordes: 0

ColorDelTexto: -2147483640
 ColumnOrder: Predeterminado
 Comportamiento de la tecla Entrar: Falso

Efecto especial: Bajo relieve
 Estilo de los bordes: Primera página

Event Proc Prefix: Jr_AUT
 Fuente en cursiva: Falso

IDDelContextoDe Ayuda: 0

Izquierda: 1845

Lugares: Automático

Lugares: Automático

Nombre de la fuente: MS Sans Serif

Origen del control: Jr_AUT
 PuntoDeTabulación: Verdadero

Superior: 114
 Tamaño de la fuente: 8

Tamaño de la fuente: 8

Alto: 240

Cogest.mdb (c) EPA
 Formulario: fp45t183Jr_Jornada

noviembre de 2000
 Página: 2353

Border Line Style: Sólido	Ancho: 1728
Color del fondo: -2147483633	Color de los bordes: 0
ControlType: 100	ColorDelTexto: -2147483630
Espesor de la fuente: Normal	Efecto especial: Sin relieve
Estilo del fondo: Transparente	Estilo de los bordes: Todas las páginas
Font Bold: No	Event Proc Prefix: Jr_AUT_Etiqueta
Fuente subrayada: Falso	Fuente en cursiva: Falso
Izquierda: 57	IDDelContextoDe Ayuda: 0
Mostrar cuando: Siempre	Juego de caracteres para fuentes de texto: 0
Nombre: Jr_AUT Etiqueta	Nombre de la fuente: MS Sans Serif
Superior: 114	Section: 0
Título: Registro	Tamaño de la fuente: 8
	Visible: Verdadero

Cuadro de texto: Jr_CdJornada

Activado: Verdadero	Alineación del texto: General
Alto: 240	Ancho de los bordes: Trazo fino
Ancho: 636	Autocomprimible: Falso
Autoextensible: Falso	Barras de desplazamiento: Ninguna
Bloqueado: Falso	Border Line Style: Sólido
BuscarPorFiltro: 1	Color de los bordes: 0
Color del fondo: -2147483643	ColorDelTexto: -2147483640
ColumnHidden: Falso	ColumnOrder: Predeterminado
ColumnWidth: 636	Comportamiento de la tecla Entrar: Falso
ControlType: 109	Efecto especial: Bajo relieve
Espesor de la fuente: Normal	Estilo de los bordes: Primera página
Estilo del fondo: Normal	Event Proc Prefix: Jr_CdJornada
Font Bold: No	Fuente en cursiva: Falso
Fuente subrayada: Falso	IDDelContextoDe Ayuda: 0
ÍndiceDeTabulación: 1	Izquierda: 1845
n: 0	Lugares: Automático
Juego de caracteres para fuentes de texto: 0	Nombre de la fuente: MS Sans Serif
Mostrar cuando: Siempre	Origen del control: Jr_CdJornada
Nombre: Jr_CdJornada	PuntoDeTabulación: Verdadero
PermitirAutocorrección: Verdadero	n: 456
Section: 0	Superior: 456
Tabulación automática: Falso	Tamaño de la fuente: 8
Visible: Verdadero	

Etiqueta: Jr_CdJornada Etiqueta

Alineación del texto: General	Alto: 240
Ancho de los bordes: Trazo fino	Ancho: 1728

Cogest.mdb (c) EPA
 Formulario: fp45t183Jr_Jornada

noviembre de 2000
 Página: 2354

Border Line Style: Sólido
 Color del fondo: -2147483633
 ControlType: 100
 Espesor de la fuente: Normal
 Estilo del fondo: Transparente
 Font Bold: No
 Fuente subrayada: Falso
 Izquierda: 57
 Mostrar cuando: Siempre
 Nombre: Jr_CdJornada Etiqueta
 Superior: 456
 Título: CdJornada

Color de los bordes: 0
 ColorDelTexto: -2147483630
 Efecto especial: Sin relieve
 Estilo de los bordes: Todas las páginas
 Event Proc Prefix: Jr_CdJornada_Etiqueta
 Fuente en cursiva: Falso
 IDDelContextoDe Ayuda: 0
 Juego de caracteres para fuentes de texto: 0
 Nombre de la fuente: MS Sans Serif
 Section: 0
 Tamaño de la fuente: 8
 Visible: Verdadero

Cuadro de texto: Jr_Fecha

Activado: Verdadero
 Alto: 240
 Ancho: 888
 Autoextensible: Falso
 Bloqueado: Falso
 BuscarPorFiltro: 1
 Color del fondo: -2147483643
 ColumnHidden: Falso
 ColumnWidth: 888
 ControlType: 109
 Espesor de la fuente: Normal
 Estilo del fondo: Normal
 Font Bold: No
 Fuente en cursiva: Falso
 IDDelContextoDe Ayuda: 0
 Izquierda: 1845

Alineación del texto: General
 Ancho de los bordes: Trazo fino
 Autocomprimible: Falso
 Barras de desplazamiento: Ninguna
 Border Line Style: Sólido
 Color de los bordes: 0
 ColorDelTexto: -2147483640
 ColumnOrder: Predeterminado
 Comportamiento de la tecla Entrar: Falso
 Efecto especial: Bajo relieve
 Estilo de los bordes: Primera página
 Event Proc Prefix: Jr_Fecha
 Formato: Short Date
 Fuente subrayada: Falso
 ÍndiceDeTabulación: 5
 Juego de caracteres para fuentes de texto: 0

Lugares Automático
 Nombre de la fuente: MS Sans Serif
 Origen del control: Jr_Fecha
 PuntoDeTabulación: Verdadero
 Superior: 1824
 Tamaño de la fuente: 8

Mostrar cuando: Siempre
 Nombre: Jr_Fecha
 PermitirAutocorrección: Verdadero
 Section: 0
 Tabulación automática: Falso
 Visible: Verdadero

Etiqueta: Jr_Fecha Etiqueta

Alineación del texto: General
 Ancho de los bordes: Trazo fino

Alto: 240
 Ancho: 1728

Cogest.mdb (c) EPA
 Formulario: fp45t183Jr_Jornada

noviembre de 2000
 Página: 2355

Border Line Style: Sólido	Color de los bordes: 0
Color del fondo: -2147483633	ColorDelTexto: -2147483630
ControlType: 100	Efecto especial: Sin relieve
Espesor de la fuente: Normal	Estilo de los bordes: Todas las páginas
Estilo del fondo: Transparente	Event Proc Prefix: Jr_Fecha_Etiqueta
Font Bold: No	Fuente en cursiva: Falso
Fuente subrayada: Falso	IDDelContextoDe: 0
Izquierda: 57	Ayuda:
	Juego de caracteres para fuentes de texto: 0
Mostrar cuando: Siempre	Nombre de la fuente: MS Sans Serif
Nombre: Jr_Fecha Etiqueta	Section: 0
Superior: 1824	Tamaño de la fuente: 8
Título: Fecha	Visible: Verdadero

Cuadro de texto: Jr_HorasAño

Activado: Verdadero	Alineación del texto: General
Alto: 240	Ancho de los bordes: Trazo fino
Ancho: 636	Autocomprimible: Falso
Autoextensible: Falso	Barras de desplazamiento: Ninguna
Bloqueado: Falso	Border Line Style: Sólido
BuscarPorFiltro: 1	Color de los bordes: 0
Color del fondo: -2147483643	ColorDelTexto: -2147483640
ColumnHidden: Falso	ColumnOrder: Predeterminado
ColumnWidth: 1704	Comportamiento de la tecla Entrar: Falso
ControlType: 109	Efecto especial: Bajo relieve
Espesor de la fuente: Normal	Estilo de los bordes: Primera página
Estilo del fondo: Normal	Event Proc Prefix: Jr_HorasAño
Font Bold: No	Formato: Standard
Fuente en cursiva: Falso	Fuente subrayada: Falso
IDDelContextoDe: 0	ÍndiceDeTabulación: 4
Ayuda:	n:
Izquierda: 1845	Juego de caracteres para fuentes de texto: 0
Lugares: 2	Mostrar cuando: Siempre
Nombre de la fuente: MS Sans Serif	Nombre: Jr_HorasAño
Origen del control: Jr_HorasAño	PermitirAutocorrección: Verdadero
PuntoDeTabulación: Verdadero	Section: 0
n:	Tabulación automática: Falso
Superior: 1482	Visible: Verdadero
Tamaño de la fuente: 8	

Etiqueta: Jr_HorasAño Etiqueta

Alineación del texto: General	Alto: 240
Ancho de los bordes: Trazo fino	Ancho: 1728

Cogest.mdb (c) EPA
 Formulario: fp45t183Jr_Jornada

noviembre de 2000
 Página: 2356

Border Line Style: Sólido
 Color del fondo: -2147483633
 ControlType: 100
 Espesor de la fuente: Normal
 Estilo del fondo: Transparente
 Font Bold: No
 Fuente subrayada: Falso
 Izquierda: 57
 Mostrar cuando: Siempre
 Nombre: Jr_HorasAño Etiqueta
 Superior: 1482
 Título: HorasAño

Color de los bordes: 0
 ColorDelTexto: -2147483630
 Efecto especial: Sin relieve
 Estilo de los bordes: Todas las páginas
 Event Proc Prefix: Jr_HorasAño_Etiqueta
 Fuente en cursiva: Falso
 IDDelContextoDe Ayuda: 0
 Juego de caracteres para fuentes de texto: 0
 Nombre de la fuente: MS Sans Serif
 Section: 0
 Tamaño de la fuente: 8
 Visible: Verdadero

Cuadro de texto: Jr_HorasMes

Activado: Verdadero
 Alto: 240
 Ancho: 1140
 Autoextensible: Falso
 Bloqueado: Falso
 BuscarPorFiltro: 1
 Color del fondo: -2147483643
 ColumnHidden: Falso
 ColumnWidth: 1140
 ControlType: 109
 Espesor de la fuente: Normal
 Estilo del fondo: Normal
 Font Bold: No
 Fuente en cursiva: Falso
 IDDelContextoDe Ayuda: 0
 Izquierda: 1845

Alineación del texto: General
 Ancho de los bordes: Trazo fino
 Autocomprimible: Falso
 Barras de desplazamiento: Ninguna
 Border Line Style: Sólido
 Color de los bordes: 0
 ColorDelTexto: -2147483640
 ColumnOrder: Predeterminado
 Comportamiento de la tecla Entrar: Falso
 Efecto especial: Bajo relieve
 Estilo de los bordes: Primera página
 Event Proc Prefix: Jr_HorasMes
 Formato: Standard
 Fuente subrayada: Falso
 ÍndiceDeTabulación: 8
 Juego de caracteres para fuentes de texto: 0

Lugares: 2
 Nombre de la fuente: MS Sans Serif
 Origen del control: Jr_HorasMes
 PuntoDeTabulación: Verdadero
 Superior: 2850
 Tamaño de la fuente: 8

Mostrar cuando: Siempre
 Nombre: Jr_HorasMes
 PermitirAutocorrección: Verdadero
 Section: 0
 Tabulación automática: Falso
 Visible: Verdadero

Etiqueta: Jr_HorasMes Etiqueta

Alineación del texto: General
 Ancho de los bordes: Trazo fino

Alto: 240
 Ancho: 1728

Cogest.mdb (c) EPA
 Formulario: fp45t183Jr_Jornada

noviembre de 2000
 Página: 2357

Border Line Style: Sólido
 Color del fondo: -2147483633
 ControlType: 100
 Espesor de la fuente: Normal
 Estilo del fondo: Transparente
 Font Bold: No
 Fuente subrayada: Falso
 Izquierda: 57
 Mostrar cuando: Siempre
 Nombre: Jr_HorasMes Etiqueta
 Superior: 2850
 Título: Horas Mes

Color de los bordes: 0
 ColorDelTexto: -2147483630
 Efecto especial: Sin relieve
 Estilo de los bordes: Todas las páginas
 Event Proc Prefix: Jr_HorasMes_Etiqueta
 Fuente en cursiva: Falso
 IDDelContextoDe Ayuda: 0
 Juego de caracteres para fuentes de texto: 0
 Nombre de la fuente: MS Sans Serif
 Section: 0
 Tamaño de la fuente: 8
 Visible: Verdadero

Cuadro de texto: Jr_MesOrdinal

Activado: Verdadero
 Alto: 240
 Ancho: 636
 Autoextensible: Falso
 Bloqueado: Falso
 BuscarPorFiltro: 1
 Color del fondo: -2147483643
 ColumnHidden: Falso
 ColumnWidth: 636
 ControlType: 109
 Espesor de la fuente: Normal
 Estilo del fondo: Normal
 Font Bold: No
 Fuente subrayada: Falso

Alineación del texto: General
 Ancho de los bordes: Trazo fino
 Autocomprimible: Falso
 Barras de desplazamiento: Ninguna
 Border Line Style: Sólido
 Color de los bordes: 0
 ColorDelTexto: -2147483640
 ColumnOrder: Predeterminado
 Comportamiento de la tecla Entrar: Falso
 Efecto especial: Bajo relieve
 Estilo de los bordes: Primera página
 Event Proc Prefix: Jr_MesOrdinal
 Fuente en cursiva: Falso
 IDDelContextoDe Ayuda: 0
 Izquierda: 1845

ÍndiceDeTabulación: 2
 Juego de caracteres para fuentes de texto: 0
 Mostrar cuando: Siempre
 Nombre: Jr_MesOrdinal
 PermitirAutocorrección: Verdadero
 Section: 0
 Tabulación automática: Falso
 Visible: Verdadero

Lugares: Automático
 Nombre de la fuente: MS Sans Serif
 Origen del control: Jr_MesOrdinal
 PuntoDeTabulación: Verdadero
 Superior: 798
 Tamaño de la fuente: 8

Etiqueta: Jr_MesOrdinal Etiqueta

Alineación del texto: General
 Ancho de los bordes: Trazo fino
 Border Line Style: Sólido

Alto: 240
 Ancho: 1728
 Color de los bordes: 0

Cogest.mdb (c) EPA
Formulario: fp45t183Jr_Jornada

noviembre de 2000
Página: 2359

ColorDelTexto: -2147483630	Color del fondo: -2147483633
Efecto especial: Sin relieve	ControlType: 100
Estilo de los bordes: Todas las páginas	Espesor de la fuente: Normal
Event Proc Prefix: Jr_MesTexto_Etiqueta	Estilo del fondo: Transparente
Fuente en cursiva: Falso	Font Bold: No
IDDelContextoDe 0	Fuente subrayada: Falso
Ayuda:	Izquierda: 57
Juego de caracteres para fuentes de texto: 0	Mostrar cuando: Siempre
Nombre de la fuente: MS Sans Serif	Nombre: Jr_MesTexto Etiqueta
Section: 0	Superior: 2166
Tamaño de la fuente: 8	Título: MesTexto
Visible: Verdadero	
Cuadro de texto: Jr_Nombre	
Activado: Verdadero	Alineación del texto: General
Alto: 240	Ancho de los bordes: Trazo fino
Ancho: 2568	Autocomprimible: Falso
Autoextensible: Falso	Barras de desplazamiento: Ninguna
Bloqueado: Falso	Border Line Style: Sólido
BuscarPorFiltro: 1	Color de los bordes: 0
Color del fondo: -2147483643	ColorDelTexto: -2147483640
ColumnHidden: Falso	ColumnOrder: Predeterminado
ColumnWidth: 2568	Comportamiento de la tecla Entrar: Falso
ControlType: 109	Efecto especial: Bajo relieve
Espesor de la fuente: Normal	Estilo de los bordes: Primera página
Estilo del fondo: Normal	Event Proc Prefix: Jr_Nombre
Font Bold: No	Fuente en cursiva: Falso
Fuente subrayada: Falso	IDDelContextoDe 0
ÍndiceDeTabulación: 7	Ayuda:
n:	Izquierda: 1845
Juego de caracteres para fuentes de texto: 0	Lugares: Automático
Mostrar cuando: Siempre	Nombre de la fuente: MS Sans Serif
Nombre: Jr_Nombre	Origen del control: Jr_Nombre
PermitirAutocorrección: Verdadero	PuntoDeTabulación: Verdadero
Section: 0	n:
Tabulación automática: Falso	Superior: 2508
Visible: Verdadero	Tamaño de la fuente: 8
Etiqueta: Jr_Nombre Etiqueta	
Alineación del texto: General	Alto: 240
Ancho de los bordes: Trazo fino	Ancho: 1728
Border Line Style: Sólido	Color de los bordes: 0

Cogest.mdb (c) EPA
 Formulario: fp45t183Jr_Jornada

noviembre de 2000
 Página: 2361

ColorDelTexto: -2147483630	Color del fondo: -2147483633
Efecto especial: Sin relieve	ControlType: 100
	Espesor de la fuente: Normal
Estilo de los bordes: Todas las páginas	Estilo del fondo: Transparente
Event Proc Prefix: Jr_Notas_Etiqueta	Font Bold: No
Fuente en cursiva: Falso	Fuente subrayada: Falso
IDDelContextoDe 0	Izquierda: 57
Ayuda:	
Juego de caracteres para fuentes de texto: 0	Mostrar cuando: Siempre
Nombre de la fuente: MS Sans Serif	Nombre: Jr_Notas Etiqueta
Section: 0	Superior: 3192
Tamaño de la fuente: 8	Título: Notas
Visible: Verdadero	

Marco de objeto independiente: OLEIndependiente83

Activación automática: Doble clic	Activado: Falso
Alto: 796	Ancho de los bordes: Trazo fino
Ancho: 796	Bloqueado: Verdadero
Border Line Style: Sólido	Clase OLE: Paint
Clase: Paint.Picture	Color de los bordes: 16777215
Color del fondo: 16777215	ControlType: 114
Efecto especial: Sin relieve	Encabezados de columna: Falso
Estilo de los bordes: Primera página	Estilo del fondo: Normal
Event Proc Prefix: OLEIndependiente83	IDDelContextoDe 0
ÍndiceDeTabulación: 0	Ayuda:
n:	Izquierda: 0
Modo de cambiar el tamaño: Recortar	Mostrar cuando: Siempre
Nombre: OLEIndependiente83	Número de columnas: 0
Opciones de actualización: Automático	PuntoDeTabulación: Verdadero
Section: 1	n:
TipoDePresentación: Falso	Superior: 0
n:	TipoOLE: Incrustado
TipoOLEPermitido: Ambos	Verbo: 0
Visible: Verdadero	

Marco de objeto independiente: OLEIndependiente84

Activación automática: Doble clic	Activado: Falso
Alto: 796	Ancho de los bordes: Trazo fino
Ancho: 796	Bloqueado: Verdadero
Border Line Style: Sólido	Clase OLE: Paint
Clase: Paint.Picture	Color de los bordes: 16777215
Color del fondo: 16777215	ControlType: 114
Efecto especial: Sin relieve	Encabezados de columna: Falso
Estilo de los bordes: Primera página	

Cogest.mdb (c) EPA
 Formulario: fp45t183Jr_Jornada

noviembre de 2000
 Página: 2362

Event Proc Prefix: OLEIndependiente84	Estilo del fondo: Normal
ÍndiceDeTabulación: 1	IDDelContextoDe Ayuda: 0
Modo de cambiar el tamaño: Recortar	Izquierda: 4529
Nombre: OLEIndependiente84	Mostrar cuando: Siempre
Opciones de actualización: Automático	Número de columnas: 0
Section: 1	PuntoDeTabulación: Verdadero
TipoDePresentación: Falso	Superior: 0
TipoOLEPermitido: Ambos	TipoOLE: Incrustado
Visible: Verdadero	Verbo: 0
Botón de comando: RegistroAnterior	
Activado: Verdadero	Al hacer clic: [Event Procedure]
Alto: 576	Ancho: 576
Cancelar: Falso	ColorDelTexto: 0
ControlTipText: Registro anterior	ControlType: 104
Espesor de la fuente: Normal	Event Proc Prefix: RegistroAnterior
Font Bold: No	Fuente en cursiva: Falso
Fuente subrayada: Falso	IDDelContextoDe Ayuda: 0
Imagen: (mapa de bits)	ÍndiceDeTabulación: 3
Izquierda: 226	Juego de caracteres para fuentes de texto: 0
Mostrar cuando: Siempre	Nombre de la fuente: MS Sans Serif
Nombre: RegistroAnterior	PictureType: 0
Predeterminado: Falso	PuntoDeTabulación: Verdadero
Repetición automática: Falso	Section: 2
Superior: 170	Tamaño de la fuente: 8
Título: RegistroAnterior	Transparente: Falso
Visible: Verdadero	

Botón de comando: RegistroSiguiete	
Activado: Verdadero	Al hacer clic: [Event Procedure]
Alto: 576	Ancho: 576
Cancelar: Falso	ColorDelTexto: 0
ControlTipText: Registro siguiente	ControlType: 104
Espesor de la fuente: Normal	Event Proc Prefix: RegistroSiguiete
Font Bold: No	Fuente en cursiva: Falso
Fuente subrayada: Falso	IDDelContextoDe Ayuda: 0
Imagen: (mapa de bits)	ÍndiceDeTabulación: 4
Izquierda: 997	Juego de caracteres para fuentes de texto: 0
Mostrar cuando: Siempre	Nombre de la fuente: MS Sans Serif
Nombre: RegistroSiguiete	PictureType: 0
Predeterminado: Falso	PuntoDeTabulación: Verdadero

Cogest.mdb (c) EPA
 Formulario: fp45t183Jr_Jornada

noviembre de 2000
 Página: 2363

n:		Repetición automática:	Falso
Section:	2	Superior:	170
Tamaño de la fuente:	8	Título:	RegistroSiguiente
Transparente:	Falso	Visible:	Verdadero

Botón de comando: SalirAplicación

Activado:	Verdadero	Al hacer clic:	[Event Procedure]
Alto:	576	Ancho:	576
Cancelar:	Falso	ColorDelTexto:	0
ControlTipText:	SalirAplicación	ControlType:	104
Espesor de la fuente:	Normal	Event Proc Prefix:	SalirAplicación
Font Bold:	No	Fuente en cursiva:	Falso
Fuente subrayada:	Falso	IDDelContextoDe Ayuda:	0
Imagen:	(mapa de bits)	ÍndiceDeTabulació n:	1
Izquierda:	2539	Juego de caracteres para fuentes de texto:	0
Mostrar cuando:	Siempre	Nombre de la fuente:	MS Sans Serif
Nombre:	SalirAplicación	PictureType:	0
Predeterminado:	Falso	PuntoDeTabulació n:	Verdadero
Repetición automática:	Falso	Section:	2
Superior:	170	Tamaño de la fuente:	8
Título:	SalirAplicación	Transparente:	Falso
Visible:	Verdadero		

Cuadro de texto: Texto92

Activado:	Verdadero	Alineación del texto:	General
Alto:	911	Ancho de los bordes:	Trazo fino
Ancho:	5271	Autocomprimible:	Falso
Autoextensible:	Falso	Barras de desplazamiento:	Ninguna
Bloqueado:	Falso	Border Line Style:	Sólido
BuscarPorFiltro:	1	Color de los bordes:	0
Color del fondo:	13209	ColorDelTexto:	-2147483640
ColumnHidden:	Falso	ColumnOrder:	Predeterminado
ColumnWidth:	Predeterminado	Comportamiento de la tecla Entrar:	Falso
ControlType:	109	Efecto especial:	Bajo relieve
Espesor de la fuente:	Normal	Estilo de los bordes:	Primera página
Estilo del fondo:	Normal	Event Proc Prefix:	Texto92
Font Bold:	No	Fuente en cursiva:	Falso
Fuente subrayada:	Falso	IDDelContextoDe Ayuda:	0
ÍndiceDeTabulació n:	0	Izquierda:	56
Juego de caracteres para fuentes de texto:	0	Lugares:	Automático
Mostrar cuando:	Siempre	Nombre de la fuente:	MS Sans Serif

Cogest.mdb (c) EPA
 Formulario: fp45t183Jr_Jornada

noviembre de 2000
 Página: 2364

Nombre:	Texto92	PermitirAutocorrección:	Verdadero
PuntoDeTabulación:	Verdadero	Section:	2
n:		Tabulación automática:	Falso
Superior:	0	Visible:	Verdadero
Tamaño de la fuente:	8		

Código

```

1 Attribute VB_Name = "Form_fp45t183Jr_Jornada"
2 Attribute VB_Creatable = True
3 Attribute VB_PredeclaredId = True
4 Attribute VB_Exposed = False
5 Option Compare Database
6 Option Explicit
7
8
9
10 Private Sub AbrirConsulta_Click()
11     DoCmd.RunCommand acCmdDatasheetView
12 End Sub
13
14 Private Sub CerrarVentana_Click()
15     DoCmd.Close
16 End Sub
17
18 Private Sub ImprimirFormulario_Click()
19     DoCmd.PrintOut
20 End Sub
21
22 Private Sub RegistroAnterior_Click()
23     DoCmd.GoToRecord , , acPrevious
24 End Sub
25
26 Private Sub RegistroSiguiente_Click()
27     DoCmd.GoToRecord , , acNext
28 End Sub
29
30 Private Sub SalirAplicación_Click()
31     Application.Quit
32 End Sub
33
34
    
```

Permisos de usuario

admin

Permisos de grupo

Cogest.mdb (c) EPA
Formulario: fp45t183Jr_Jornada

noviembre de 2000
Página: 2365

Admins
Users

Propiedades

ActivarFiltro:	Falso	ActivarOrden:	Verdadero
Ajuste de tamaño	Verdadero	Allow Updating:	No
AltoDeLaFila:	Predeterminado	AlturaDeFuenteDeHoja	10
AlturaDeLaVentana:	7428	Ancho:	5327
AnchuraDeLaVentana:	10044	Barras de	Ambas
Bloqueos del registro:	Sin bloquear	Botón qué es esto:	Falso
BotónCerrar:	Verdadero	BotonesDeDesplazamie	Verdadero
BotonesMinMax:	3	CentradoAutomático:	Verdadero
Ciclo:	Ninguno	ColorDeLaCuadrículaD	12632256
ComportamientoDeLaC	Ambas	Contar:	37
Cuadro de control:	Verdadero	DatasheetBackColor:	16777215
DatasheetFontName:	Arial	DatasheetForeColor:	0
Diseño a imprimir:	Falso	DistribuciónDeLalmage	Siempre
EfectoDeCeldasDeHoj	Normal	Emergente:	Falso
EspesorDeFuenteDeHo	Normal	Estilo de los bordes:	Ajustable
Fecha de creación:	18/9/00 20.11.20	FrozenColumns:	1
FuenteDeHojaDeDatos	Falso	FuenteDeHojaDeDatos	Falso
HasModule:	Verdadero	IDDelContextoDeAyud	0
Imagen:	(ninguna)	Impresión láser rápida:	Verdadero
InsideHeight:	6864	InsideWidth:	9708
Intervalo de	0	Introducción de datos:	Falso
Línea X:	10	Línea Y:	10
LogicalPageWidth:	9070	Max Button:	Verdadero
Menú contextual:	Verdadero	Min Button:	Verdadero
Modal:	Falso	ModoCambiarTamañoD	Recortar
MosaicoDelmágenes:	Falso	Origen de la paleta:	(Predeterminado)
Origen del registro:	t184Ps_Puesto	Permitir filtros:	Verdadero
Permitir	Verdadero	PermitirAgregar:	Verdadero
PermitirEliminación:	Verdadero	PictureType:	0
Propietario:	admin	Selectores de registro:	Verdadero
SeparadoresDeRegistro	Verdadero	ShowGrid:	Verdadero
TeclaDePresentaciónPr	Falso	TipoRecordset:	Todos los registros
Título:	PUESTO DE TRABAJO	Última actualización:	1/10/00 16.47.27
Visible:	Falso	Vista predeterminada:	Formulario simple
Vistas permitidas:	Ambas		

Objetos

Sección: Detalle

Alto:	4988	Autocomprimible:	Falso
Autoextensible:	Falso	Color del fondo:	-2147483633
Efecto especial:	Sin relieve	En selección:	Falso
Event Proc Prefix:	Detalle	Forzar nueva	Ninguno
		página:	
Mantener juntos:	Falso	Mostrar cuando:	Siempre
Nombre:	Detalle	NuevaFilaOColum	Ninguno
		na:	
Visible:	Verdadero		

Sección: EncabezadoDelFormulario

Alto:	796	Autocomprimible:	Falso
Autoextensible:	Falso	Color del fondo:	-2147483633

Cogest.mdb (c) EPA
Formulario: fp46t184Ps_Puesto

noviembre de 2000
Página: 2367

Efecto especial: Sin relieve
Event Proc Prefix: EncabezadoDelFormulario

En selección: Falso
Forzar nueva página: Ninguno

Mantener juntos: Falso
Nombre: EncabezadoDelFormulario

Mostrar cuando: Siempre
NuevaFilaOColumna: Ninguno

Visible: Verdadero

Sección: PieDelFormulario

Alto: 911
Autoextensible: Falso
Efecto especial: Sin relieve
Event Proc Prefix: PieDelFormulario

Autocomprimible: Falso
Color del fondo: -2147483633
En selección: Falso
Forzar nueva página: Ninguno

Mantener juntos: Falso
Nombre: PieDelFormulario

Mostrar cuando: Siempre
NuevaFilaOColumna: Ninguno

Visible: Verdadero

Botón de comando: AbrirConsulta

Activado: Verdadero
Alto: 576
Cancelar: Falso
ControlTipText: AbriConsulta
Espesor de la fuente: Normal
Font Bold: No
Fuente subrayada: Falso

Al hacer clic: [Event Procedure]
Ancho: 576
ColorDelTexto: 0
ControlType: 104
Event Proc Prefix: AbrirConsulta

Imagen: (mapa de bits)

Fuente en cursiva: Falso
IDDelContextoDe Ayuda: 0

Izquierda: 4591

ÍndiceDeTabulación: 5
Juego de caracteres para fuentes de texto: MS Sans Serif

Mostrar cuando: Siempre

Nombre: AbrirConsulta
Predeterminado: Falso

Nombre de la fuente: PictureType: 0
PuntoDeTabulación: Verdadero
Section: 2

Repetición automática: Falso
Superior: 170

Tamaño de la fuente: 8
Transparente: Falso

Título: AbrirConsulta
Visible: Verdadero

Botón de comando: CerrarVentana

Activado: Verdadero
Alto: 576
Cancelar: Falso
ControlTipText: Cerrar ventana
Espesor de la fuente: Normal
Font Bold: No
Fuente subrayada: Falso

Al hacer clic: [Event Procedure]
Ancho: 576
ColorDelTexto: 0
ControlType: 104
Event Proc Prefix: CerrarVentana

Imagen: (mapa de bits)

Fuente en cursiva: Falso
IDDelContextoDe Ayuda: 0

Izquierda: 2074

ÍndiceDeTabulación: 2
Juego de caracteres para fuentes de texto: MS Sans Serif

Mostrar cuando: Siempre

Cogest.mdb (c) EPA
 Formulario: fp46t184Ps_Puesto

noviembre de 2000
 Página: 2368

PictureType: 0	Nombre: CerrarVentana
PuntoDeTabulació Verdadero n:	Predeterminado: Falso
Section: 2	Repetición automática: Falso
Tamaño de la fuente: 8	Superior: 170
Transparente: Falso	Título: CerrarVentana
Etiqueta: Etiqueta169	Visible: Verdadero
Alineación del texto: Centro	Alto: 790
Ancho de los bordes: Trazo fino	Ancho: 3804
Border Line Style: Sólido	Color de los bordes: 16777215
Color del fondo: 8388608	ColorDelTexto: 16777215
ControlType: 100	Efecto especial: Sin relieve
Espesor de la fuente: Negrita	Estilo de los bordes: Primera página
Estilo del fondo: Normal	Event Proc Prefix: Etiqueta169
Font Bold: Sí	Fuente en cursiva: Falso
Fuente subrayada: Falso	IDDelContextoDe Ayuda: 0
Izquierda: 792	Juego de caracteres para fuentes de texto: 0
Mostrar cuando: Siempre	Nombre de la fuente: Arial
Nombre: Etiqueta169	Section: 1
Superior: 0	Tamaño de la fuente: 28
Título: C O G E S T	Visible: Verdadero
Etiqueta: Etiqueta93	Alto: 285
Alineación del texto: General	Ancho: 765
Ancho de los bordes: Trazo fino	Color de los bordes: 0
Border Line Style: Sólido	ColorDelTexto: -2147483630
Color del fondo: -2147483633	Efecto especial: Sin relieve
ControlType: 100	Estilo de los bordes: Todas las páginas
Espesor de la fuente: Normal	Event Proc Prefix: Etiqueta93
Estilo del fondo: Transparente	Fuente en cursiva: Falso
Font Bold: No	IDDelContextoDe Ayuda: 0
Fuente subrayada: Falso	Juego de caracteres para fuentes de texto: 0
Izquierda: 0	Nombre de la fuente: MS Sans Serif
Mostrar cuando: Siempre	Section: 2
Nombre: Etiqueta93	Tamaño de la fuente: 8
Superior: 60	Visible: Verdadero
Título: Texto92:	Al hacer clic: [Event Procedure]
Botón de comando: ImprimirFormulario	Ancho: 576
Activado: Verdadero	ColorDelTexto: 0
Alto: 576	
Cancelar: Falso	

Cogest.mdb (c) EPA
 Formulario: fp46t184Ps_Puesto

noviembre de 2000
 Página: 2369

ControlTipText:	Imprimir formulario	ControlType:	104
Espesor de la fuente:	Normal	Event Proc Prefix:	ImprimirFormulario
Font Bold:	No	Fuente en cursiva:	Falso
Fuente subrayada:	Falso	IDDelContextoDe Ayuda:	0
Imagen:	(mapa de bits)	ÍndiceDeTabulación:	6
Izquierda:	3752	Juego de caracteres para fuentes de texto:	0
Mostrar cuando:	Siempre	Nombre de la fuente:	MS Sans Serif
Nombre:	ImprimirFormulario	PictureType:	0
Predeterminado:	Falso	PuntoDeTabulación:	Verdadero
Repetición automática:	Falso	Section:	2
Superior:	170	Tamaño de la fuente:	8
Título:	ImprimirFormulario	Transparente:	Falso
Visible:	Verdadero		

Marco de objeto independiente: OLEIndependiente83

Activación automática:	Doble clic	Activado:	Falso
Alto:	796	Ancho de los bordes:	Trazo fino
Ancho:	796	Bloqueado:	Verdadero
Border Line Style:	Sólido	Clase OLE:	Paint
Clase:	Paint.Picture	Color de los bordes:	16777215
Color del fondo:	16777215	ControlType:	114
Efecto especial:	Sin relieve	Encabezados de columna:	Falso
Estilo de los bordes:	Primera página	Estilo del fondo:	Normal
Event Proc Prefix:	OLEIndependiente83	IDDelContextoDe Ayuda:	0
ÍndiceDeTabulación:	0	Izquierda:	0
Modo de cambiar el tamaño:	Recortar	Mostrar cuando:	Siempre
Nombre:	OLEIndependiente83	Número de columnas:	0
Opciones de actualización:	Automático	PuntoDeTabulación:	Verdadero
Section:	1	Superior:	0
TipoDePresentación:	Falso	TipoOLE:	Incrustado
TipoOLEPermitido:	Ambos	Verbo:	0
Visible:	Verdadero		

Marco de objeto independiente: OLEIndependiente84

Activación automática:	Doble clic	Activado:	Falso
Alto:	796	Ancho de los bordes:	Trazo fino
Ancho:	796	Bloqueado:	Verdadero
Border Line Style:	Sólido	Clase OLE:	Paint
Clase:	Paint.Picture	Color de los bordes:	16777215
Color del fondo:	16777215	ControlType:	114

Cogest.mdb (c) EPA
 Formulario: fp46t184Ps_Puesto

noviembre de 2000
 Página: 2370

Efecto especial:	Sin relieve	Encabezados de columna:	Falso
Estilo de los bordes:	Primera página	Estilo del fondo:	Normal
Event Proc Prefix:	OLEIndependiente84	IDDelContextoDe Ayuda:	0
ÍndiceDeTabulación:	1	Izquierda:	4529
Modo de cambiar el tamaño:	Recortar	Mostrar cuando:	Siempre
Nombre:	OLEIndependiente84	Número de columnas:	0
Opciones de actualización:	Automático	PuntoDeTabulación:	Verdadero
Section:	1	Superior:	0
TipoDePresentación:	Falso	TipoOLE:	Incrustado
TipoOLEPermitido:	Ambos	Verbo:	0
Visible:	Verdadero		
Cuadro de texto: Ps_AUT			
Activado:	Verdadero	Alineación del texto:	General
Alto:	240	Ancho de los bordes:	Trazo fino
Ancho:	1701	Autocomprimible:	Falso
Autoextensible:	Falso	Barras de desplazamiento:	Ninguna
Bloqueado:	Falso	Border Line Style:	Sólido
BuscarPorFiltro:	1	Color de los bordes:	0
Color del fondo:	-2147483643	ColorDelTexto:	-2147483640
ColumnHidden:	Falso	ColumnOrder:	Predeterminado
ColumnWidth:	1701	Comportamiento de la tecla Entrar:	Falso
ControlType:	109	Efecto especial:	Bajo relieve
Espesor de la fuente:	Normal	Estilo de los bordes:	Primera página
Estilo del fondo:	Normal	Event Proc Prefix:	Ps_AUT
Font Bold:	No	Fuente en cursiva:	Falso
Fuente subrayada:	Falso	IDDelContextoDe Ayuda:	0
ÍndiceDeTabulación:	0	Izquierda:	1656
Juego de caracteres para fuentes de texto:	0	Lugares:	Automático
Mostrar cuando:	Siempre	Nombre de la fuente:	MS Sans Serif
Nombre:	Ps_AUT	Origen del control:	Ps_AUT
PermitirAutocorrección:	Verdadero	PuntoDeTabulación:	Verdadero
Section:	0	n:	
Tabulación automática:	Falso	Superior:	114
Visible:	Verdadero	Tamaño de la fuente:	8
Etiqueta: Ps_AUT Etiqueta			
Alineación del texto:	General	Alto:	285
Ancho de los bordes:	Trazo fino	Ancho:	705
Border Line Style:	Sólido	Color de los bordes:	0

Cogest.mdb (c) EPA
Formulario: fp46t184Ps_Puesto

noviembre de 2000
Página: 2372

ColorDelTexto: -2147483630	Color del fondo: -2147483633
Efecto especial: Sin relieve	ControlType: 100
Estilo de los bordes: Todas las páginas	Espesor de la fuente: Normal
Event Proc Prefix: Ps_Baja_Etiqueta	Estilo del fondo: Transparente
Fuente en cursiva: Falso	Font Bold: No
IDDelContextoDe 0	Fuente subrayada: Falso
Ayuda:	Izquierda: 2607
Juego de caracteres para fuentes de texto: 0	Mostrar cuando: Siempre
Nombre de la fuente: MS Sans Serif	Nombre: Ps_Baja Etiqueta
Section: 0	Superior: 3174
Tamaño de la fuente: 8	Título: Baja
Visible: Verdadero	
Cuadro de texto: Ps_CdPuesto	
Activado: Verdadero	Alineación del texto: General
Alto: 240	Ancho de los bordes: Trazo fino
Ancho: 2277	Autocomprimible: Falso
Autoextensible: Falso	Barras de desplazamiento: Ninguna
Bloqueado: Falso	Border Line Style: Sólido
BuscarPorFiltro: 1	Color de los bordes: 0
Color del fondo: -2147483643	ColorDelTexto: -2147483640
ColumnHidden: Falso	ColumnOrder: Predeterminado
ColumnWidth: 2568	Comportamiento de la tecla Entrar: Falso
ControlType: 109	Efecto especial: Bajo relieve
Espesor de la fuente: Normal	Estilo de los bordes: Primera página
Estilo del fondo: Normal	Event Proc Prefix: Ps_CdPuesto
Font Bold: No	Fuente en cursiva: Falso
Fuente subrayada: Falso	IDDelContextoDe 0
ÍndiceDeTabulación: 1	Ayuda:
n:	Izquierda: 1656
Juego de caracteres para fuentes de texto: 0	Lugares: Automático
Mostrar cuando: Siempre	Nombre de la fuente: MS Sans Serif
Nombre: Ps_CdPuesto	Origen del control: Ps_CdPuesto
PermitirAutocorrección: Verdadero	PuntoDeTabulación: Verdadero
Section: 0	n:
Tabulación automática: Falso	Superior: 456
Visible: Verdadero	Tamaño de la fuente: 8
Etiqueta: Ps_CdPuesto Etiqueta	
Alineación del texto: General	Alto: 285
Ancho de los bordes: Trazo fino	Ancho: 810
Border Line Style: Sólido	Color de los bordes: 0

Cogest.mdb (c) EPA
 Formulario: fp46t184Ps_Puesto

noviembre de 2000
 Página: 2373

ColorDelTexto: -2147483630	Color del fondo: -2147483633
Efecto especial: Sin relieve	ControlType: 100
	Espesor de la fuente: Normal
Estilo de los bordes: Todas las páginas	Estilo del fondo: Transparente
Event Proc Prefix: Ps_CdPuesto_Etiqueta	Font Bold: No
Fuente en cursiva: Falso	Fuente subrayada: Falso
IDDelContextoDe 0	Izquierda: 57
Ayuda:	
Juego de caracteres para fuentes de texto: 0	Mostrar cuando: Siempre
Nombre de la fuente: MS Sans Serif	Nombre: Ps_CdPuesto Etiqueta
Section: 0	Superior: 456
Tamaño de la fuente: 8	Título: CdPuesto
Visible: Verdadero	

Cuadro de texto: Ps_Descripción

Activado: Verdadero	Alineación del texto: General
Alto: 240	Ancho de los bordes: Trazo fino
Ancho: 2277	Autocomprimible: Falso
Autoextensible: Falso	Barras de desplazamiento: Ninguna
Bloqueado: Falso	Border Line Style: Sólido
BuscarPorFiltro: 1	Color de los bordes: 0
Color del fondo: -2147483643	ColorDelTexto: -2147483640
ColumnHidden: Falso	ColumnOrder: Predeterminado
ColumnWidth: 2568	Comportamiento de la tecla Entrar: Falso
ControlType: 109	Efecto especial: Bajo relieve
Espesor de la fuente: Normal	Estilo de los bordes: Primera página
Estilo del fondo: Normal	Event Proc Prefix: Ps_Descripción
Font Bold: No	Fuente en cursiva: Falso
Fuente subrayada: Falso	IDDelContextoDe 0
	Ayuda:
ÍndiceDeTabulación: 4	Izquierda: 1656
n:	
Juego de caracteres para fuentes de texto: 0	Lugares: Automático
Mostrar cuando: Siempre	
Nombre: Ps_Descripción	Nombre de la fuente: MS Sans Serif
PermitirAutocorrección: Verdadero	Origen del control: Ps_Descripción
Section: 0	PuntoDeTabulación: Verdadero
Tabulación automática: Falso	n:
Visible: Verdadero	Superior: 1482
	Tamaño de la fuente: 8

Etiqueta: Ps_Descripción Etiqueta

Alineación del texto: General	Alto: 285
Ancho de los bordes: Trazo fino	Ancho: 990
Border Line Style: Sólido	Color de los bordes: 0

Cogest.mdb (c) EPA
 Formulario: fp46t184Ps_Puesto

noviembre de 2000
 Página: 2374

ColorDelTexto: -2147483630	Color del fondo: -2147483633
Efecto especial: Sin relieve	ControlType: 100
Estilo de los bordes: Todas las páginas	Espesor de la fuente: Normal
Event Proc Prefix: Ps_Descripción_Etiqueta	Estilo del fondo: Transparente
Fuente en cursiva: Falso	Font Bold: No
IDDelContextoDe 0	Fuente subrayada: Falso
Ayuda:	Izquierda: 57
Juego de caracteres para fuentes de texto: 0	Mostrar cuando: Siempre
Nombre de la fuente: MS Sans Serif	Nombre: Ps_Descripción Etiqueta
Section: 0	Superior: 1482
Tamaño de la fuente: 8	Título: Descripción
Visible: Verdadero	
Cuadro de texto: Ps_Empleado	
Activado: Verdadero	Alineación del texto: General
Alto: 240	Ancho de los bordes: Trazo fino
Ancho: 2277	Autocomprimible: Falso
Autoextensible: Falso	Barras de desplazamiento: Ninguna
Bloqueado: Falso	Border Line Style: Sólido
BuscarPorFiltro: 1	Color de los bordes: 0
Color del fondo: -2147483643	ColorDelTexto: -2147483640
ColumnHidden: Falso	ColumnOrder: Predeterminado
ColumnWidth: 2568	Comportamiento de la tecla Entrar: Falso
ControlType: 109	Efecto especial: Bajo relieve
Espesor de la fuente: Normal	Estilo de los bordes: Primera página
Estilo del fondo: Normal	Event Proc Prefix: Ps_Empleado
Font Bold: No	Fuente en cursiva: Falso
Fuente subrayada: Falso	IDDelContextoDe 0
ÍndiceDeTabulación: 11	Ayuda:
n:	Izquierda: 1655
Juego de caracteres para fuentes de texto: 0	Lugares: Automático
Mostrar cuando: Siempre	Nombre de la fuente: MS Sans Serif
Nombre: Ps_Empleado	Origen del control: Ps_Empleado
PermitirAutocorrección: Verdadero	PuntoDeTabulación: Verdadero
Section: 0	n:
Tabulación automática: Falso	Superior: 3514
Visible: Verdadero	Tamaño de la fuente: 8
Etiqueta: Ps_Empleado Etiqueta	
Alineación del texto: General	Alto: 285
Ancho de los bordes: Trazo fino	Ancho: 840
Border Line Style: Sólido	Color de los bordes: 0

Cogest.mdb (c) EPA
 Formulario: fp46t184Ps_Puesto

noviembre de 2000
 Página: 2375

ColorDelTexto: -2147483630	Color del fondo: -2147483633
Efecto especial: Sin relieve	ControlType: 100
Estilo de los bordes: Todas las páginas	Espesor de la fuente: Normal
Event Proc Prefix: Ps_Empleado_Etiqueta	Estilo del fondo: Transparente
Fuente en cursiva: Falso	Font Bold: No
IDDelContextoDe 0	Fuente subrayada: Falso
Ayuda:	Izquierda: 56
Juego de caracteres para fuentes de texto: 0	Mostrar cuando: Siempre
Nombre de la fuente: MS Sans Serif	Nombre: Ps_Empleado Etiqueta
Section: 0	Superior: 3514
Tamaño de la fuente: 8	Título: Empleado
Visible: Verdadero	

Cuadro de texto: Ps_ExtensiónTelefónica

Activado: Verdadero	Alineación del texto: General
Alto: 240	Ancho de los bordes: Trazo fino
Ancho: 636	Autocomprimible: Falso
Autoextensible: Falso	Barras de desplazamiento: Ninguna
Bloqueado: Falso	Border Line Style: Sólido
BuscarPorFiltro: 1	Color de los bordes: 0
Color del fondo: -2147483643	ColorDelTexto: -2147483640
ColumnHidden: Falso	ColumnOrder: Predeterminado
ColumnWidth: 636	Comportamiento de la tecla Entrar: Falso
ControlType: 109	Efecto especial: Bajo relieve
Espesor de la fuente: Normal	Estilo de los bordes: Primera página
Estilo del fondo: Normal	Event Proc Prefix: Ps_ExtensiónTelefónica
Font Bold: No	Fuente en cursiva: Falso
Fuente subrayada: Falso	IDDelContextoDe 0
ÍndiceDeTabulación: 2	Ayuda:
n:	Izquierda: 1656
Juego de caracteres para fuentes de texto: 0	Lugares: Automático
Mostrar cuando: Siempre	Nombre de la fuente: MS Sans Serif
Nombre: Ps_ExtensiónTelefónica	Origen del control: Ps_ExtensiónTelefónica
PermitirAutocorrección: Verdadero	PuntoDeTabulación: Verdadero
Section: 0	n:
Tabulación automática: Falso	Superior: 798
Visible: Verdadero	Tamaño de la fuente: 8

Etiqueta: Ps_ExtensiónTelefónica Etiqueta

Alineación del texto: General	Alto: 285
Ancho de los bordes: Trazo fino	Ancho: 720
Border Line Style: Sólido	Color de los bordes: 0

Cogest.mdb (c) EPA
 Formulario: fp46t184Ps_Puesto

noviembre de 2000
 Página: 2376

ColorDelTexto: -2147483630	Color del fondo: -2147483633
Efecto especial: Sin relieve	ControlType: 100
	Espesor de la fuente: Normal
Estilo de los bordes: Todas las páginas	Estilo del fondo: Transparente
Event Proc Prefix: Ps_ExtensiónTelefónica_Etiqueta	Font Bold: No
Fuente en cursiva: Falso	Fuente subrayada: Falso
IDDelContextoDe 0	Izquierda: 60
Ayuda:	
Juego de caracteres para fuentes de texto: 0	Mostrar cuando: Siempre
Nombre de la fuente: MS Sans Serif	Nombre: Ps_ExtensiónTelefónica Etiqueta
Section: 0	Superior: 795
Tamaño de la fuente: 8	Título: ExtTelef
Visible: Verdadero	
Cuadro de texto: Ps_Monitor	
Activado: Verdadero	Alineación del texto: General
Alto: 240	Ancho de los bordes: Trazo fino
Ancho: 2277	Autocomprimible: Falso
Autoextensible: Falso	Barras de desplazamiento: Ninguna
Bloqueado: Falso	Border Line Style: Sólido
BuscarPorFiltro: 1	Color de los bordes: 0
Color del fondo: -2147483643	ColorDelTexto: -2147483640
ColumnHidden: Falso	ColumnOrder: Predeterminado
ColumnWidth: 2568	Comportamiento de la tecla Entrar: Falso
ControlType: 109	Efecto especial: Bajo relieve
Espesor de la fuente: Normal	Estilo de los bordes: Primera página
Estilo del fondo: Normal	Event Proc Prefix: Ps_Monitor
Font Bold: No	Fuente en cursiva: Falso
Fuente subrayada: Falso	IDDelContextoDe 0
ÍndiceDeTabulación: 6	Ayuda:
n:	Izquierda: 1656
Juego de caracteres para fuentes de texto: 0	Lugares: Automático
Mostrar cuando: Siempre	Nombre de la fuente: MS Sans Serif
Nombre: Ps_Monitor	Origen del control: Ps_Monitor
PermitirAutocorrección: Verdadero	PuntoDeTabulación: Verdadero
Section: 0	n:
Tabulación automática: Falso	Superior: 2166
Visible: Verdadero	Tamaño de la fuente: 8
Etiqueta: Ps_Monitor Etiqueta	
Alineación del texto: General	Alto: 285
Ancho de los bordes: Trazo fino	Ancho: 645
Border Line Style: Sólido	Color de los bordes: 0

Cogest.mdb (c) EPA
 Formulario: fp46t184Ps_Puesto

noviembre de 2000
 Página: 2378

ColorDelTexto: -2147483630	Color del fondo: -2147483633
Efecto especial: Sin relieve	ControlType: 100
Estilo de los bordes: Todas las páginas	Espesor de la fuente: Normal
Event Proc Prefix: Ps_Nombre_Etiqueta	Estilo del fondo: Transparente
Fuente en cursiva: Falso	Font Bold: No
IDDelContextoDe 0	Fuente subrayada: Falso
Ayuda:	Izquierda: 57
Juego de caracteres para fuentes de texto: 0	Mostrar cuando: Siempre
Nombre de la fuente: MS Sans Serif	Nombre: Ps_Nombre Etiqueta
Section: 0	Superior: 1140
Tamaño de la fuente: 8	Título: Nombre
Visible: Verdadero	
Cuadro de texto: Ps_Notas	
Activado: Verdadero	Alineación del texto: General
Alto: 1020	Ancho de los bordes: Trazo fino
Ancho: 2274	Autocomprimible: Falso
Autoextensible: Falso	Barras de desplazamiento: Ninguna
Bloqueado: Falso	Border Line Style: Sólido
BuscarPorFiltro: 1	Color de los bordes: 0
Color del fondo: -2147483643	ColorDelTexto: -2147483640
ColumnHidden: Falso	ColumnOrder: Predeterminado
ColumnWidth: 2568	Comportamiento de la tecla Entrar: Falso
ControlType: 109	Efecto especial: Bajo relieve
Espesor de la fuente: Normal	Estilo de los bordes: Primera página
Estilo del fondo: Normal	Event Proc Prefix: Ps_Notas
Font Bold: No	Fuente en cursiva: Falso
Fuente subrayada: Falso	IDDelContextoDe 0
ÍndiceDeTabulación: 12	Ayuda:
n:	Izquierda: 1655
Juego de caracteres para fuentes de texto: 0	Lugares: Automático
Mostrar cuando: Siempre	Nombre de la fuente: MS Sans Serif
Nombre: Ps_Notas	Origen del control: Ps_Notas
PermitirAutocorrección: Verdadero	PuntoDeTabulación: Verdadero
Section: 0	n:
Tabulación automática: Falso	Superior: 3855
Visible: Verdadero	Tamaño de la fuente: 8
Etiqueta: Ps_Notas Etiqueta	
Alineación del texto: General	Alto: 255
Ancho de los bordes: Trazo fino	Ancho: 1530
Border Line Style: Sólido	Color de los bordes: 0

Cogest.mdb (c) EPA
 Formulario: fp46t184Ps_Puesto

noviembre de 2000
 Página: 2380

ColorDelTexto: -2147483630	Color del fondo: -2147483633
Efecto especial: Sin relieve	ControlType: 100
Estilo de los bordes: Todas las páginas	Espesor de la fuente: Normal
Event Proc Prefix: Ps_Ordenador_Etiqueta	Estilo del fondo: Transparente
Fuente en cursiva: Falso	Font Bold: No
IDDelContextoDe 0	Fuente subrayada: Falso
Ayuda:	Izquierda: 57
Juego de caracteres para fuentes de texto: 0	Mostrar cuando: Siempre
Nombre de la fuente: MS Sans Serif	Nombre: Ps_Ordenador Etiqueta
Section: 0	Superior: 1824
Tamaño de la fuente: 8	Título: Ordenador
Visible: Verdadero	
Cuadro de texto: Ps_Sistema	
Activado: Verdadero	Alineación del texto: General
Alto: 240	Ancho de los bordes: Trazo fino
Ancho: 2277	Autocomprimible: Falso
Autoextensible: Falso	Barras de desplazamiento: Ninguna
Bloqueado: Falso	Border Line Style: Sólido
BuscarPorFiltro: 1	Color de los bordes: 0
Color del fondo: -2147483643	ColorDelTexto: -2147483640
ColumnHidden: Falso	ColumnOrder: Predeterminado
ColumnWidth: 2568	Comportamiento de la tecla Entrar: Falso
ControlType: 109	Efecto especial: Bajo relieve
Espesor de la fuente: Normal	Estilo de los bordes: Primera página
Estilo del fondo: Normal	Event Proc Prefix: Ps_Sistema
Font Bold: No	Fuente en cursiva: Falso
Fuente subrayada: Falso	IDDelContextoDe 0
ÍndiceDeTabulación: 7	Ayuda:
n:	Izquierda: 1599
Juego de caracteres para fuentes de texto: 0	Lugares: Automático
Mostrar cuando: Siempre	Nombre de la fuente: MS Sans Serif
Nombre: Ps_Sistema	Origen del control: Ps_Sistema
PermitirAutocorrección: Verdadero	PuntoDeTabulación: Verdadero
Section: 0	n:
Tabulación automática: Falso	Superior: 2494
Visible: Verdadero	Tamaño de la fuente: 8
Etiqueta: Ps_Sistema Etiqueta	
Alineación del texto: General	Alto: 285
Ancho de los bordes: Trazo fino	Ancho: 705
Border Line Style: Sólido	Color de los bordes: 0

Cogest.mdb (c) EPA
 Formulario: fp46t184Ps_Puesto

noviembre de 2000
 Página: 2381

ColorDelTexto: -2147483630	Color del fondo: -2147483633
Efecto especial: Sin relieve	ControlType: 100
	Espesor de la fuente: Normal
Estilo de los bordes: Todas las páginas	Estilo del fondo: Transparente
Event Proc Prefix: Ps_Sistema_Etiqueta	Font Bold: No
Fuente en cursiva: Falso	Fuente subrayada: Falso
IDDelContextoDe 0	Izquierda: 0
Ayuda:	
Juego de caracteres para fuentes de texto: 0	Mostrar cuando: Siempre
Nombre de la fuente: MS Sans Serif	Nombre: Ps_Sistema Etiqueta
Section: 0	Superior: 2494
Tamaño de la fuente: 8	Título: Sistema
Visible: Verdadero	

Cuadro de texto: Ps_Tel_Servicio

Activado: Verdadero	Alineación del texto: General
Alto: 240	Ancho de los bordes: Trazo fino
Ancho: 2277	Autocomprimible: Falso
Autoextensible: Falso	Barras de desplazamiento: Ninguna
Bloqueado: Falso	Border Line Style: Sólido
BuscarPorFiltro: 1	Color de los bordes: 0
Color del fondo: -2147483643	ColorDelTexto: -2147483640
ColumnHidden: Falso	ColumnOrder: Predeterminado
ColumnWidth: 2568	Comportamiento de la tecla Entrar: Falso
ControlType: 109	Efecto especial: Bajo relieve
Espesor de la fuente: Normal	Estilo de los bordes: Primera página
Estilo del fondo: Normal	Event Proc Prefix: Ps_Tel_Servicio
Font Bold: No	Fuente en cursiva: Falso
Fuente subrayada: Falso	IDDelContextoDe 0
	Ayuda:
ÍndiceDeTabulación: 8	Izquierda: 1656
Juego de caracteres para fuentes de texto: 0	Lugares: Automático
Mostrar cuando: Siempre	Nombre de la fuente: MS Sans Serif
Nombre: Ps_Tel_Servicio	Origen del control: Ps_Tel_Servicio
PermitirAutocorrección: Verdadero	PuntoDeTabulación: Verdadero
Section: 0	n:
Tabulación automática: Falso	Superior: 2850
Visible: Verdadero	Tamaño de la fuente: 8

Etiqueta: Ps_Tel_Servicio Etiqueta

Alineación del texto: General	Alto: 285
Ancho de los bordes: Trazo fino	Ancho: 1005
Border Line Style: Sólido	Color de los bordes: 0

Cogest.mdb (c) EPA
Formulario: fp46t184Ps_Puesto

noviembre de 2000
Página: 2382

ColorDelTexto: -2147483630	Color del fondo: -2147483633
Efecto especial: Sin relieve	ControlType: 100
	Espesor de la fuente: Normal
Estilo de los bordes: Todas las páginas	Estilo del fondo: Transparente
Event Proc Prefix: Ps_Tel_Servicio_Etiqueta	Font Bold: No
Fuente en cursiva: Falso	Fuente subrayada: Falso
IDDelContextoDe 0	Izquierda: 57
Ayuda:	
Juego de caracteres para fuentes de texto: 0	Mostrar cuando: Siempre
Nombre de la fuente: MS Sans Serif	Nombre: Ps_Tel_Servicio Etiqueta
Section: 0	Superior: 2850
Tamaño de la fuente: 8	Título: Tel_Servicio
Visible: Verdadero	

Botón de comando: RegistroAnterior

Activado: Verdadero	Al hacer clic: [Event Procedure]
Alto: 576	Ancho: 576
Cancelar: Falso	ColorDelTexto: 0
ControlTipText: Registro anterior	ControlType: 104
Espesor de la fuente: Normal	Event Proc Prefix: RegistroAnterior
Font Bold: No	Fuente en cursiva: Falso
Fuente subrayada: Falso	IDDelContextoDe 0
	Ayuda:
Imagen: (mapa de bits)	ÍndiceDeTabulación: 3
Izquierda: 396	Juego de caracteres para fuentes de texto: 0
	Nombre de la fuente: MS Sans Serif
Mostrar cuando: Siempre	PictureType: 0
Nombre: RegistroAnterior	PuntoDeTabulación: Verdadero
Predeterminado: Falso	n:
Repetición automática: Falso	Section: 2
Superior: 170	Tamaño de la fuente: 8
Título: RegistroAnterior	Transparente: Falso
Visible: Verdadero	

Botón de comando: RegistroSiguiente

Activado: Verdadero	Al hacer clic: [Event Procedure]
Alto: 576	Ancho: 576
Cancelar: Falso	ColorDelTexto: 0
ControlTipText: Registro siguiente	ControlType: 104
Espesor de la fuente: Normal	Event Proc Prefix: RegistroSiguiente
Font Bold: No	Fuente en cursiva: Falso
Fuente subrayada: Falso	IDDelContextoDe 0
	Ayuda:
Imagen: (mapa de bits)	ÍndiceDeTabulación: 4
Izquierda: 1235	Juego de caracteres para fuentes de texto: 0
	Nombre de la fuente: MS Sans Serif
Mostrar cuando: Siempre	

Cogest.mdb (c) EPA
 Formulario: fp46t184Ps_Puesto

noviembre de 2000
 Página: 2383

fuelle:
 PictureType: 0
 PuntoDeTabulació Verdadero
 n:
 Section: 2
 Tamaño de la 8
 fuente:
 Transparente: Falso

Nombre: RegistroSiguiente
 Predeterminado: Falso
 Repetición automática: Falso
 Superior: 170
 Título: RegistroSiguiente
 Visible: Verdadero

Botón de comando: SalirAplicación

Activado: Verdadero
 Alto: 576
 Cancelar: Falso
 ControlTipText: SalirAplicación
 Espesor de la Normal
 fuente:
 Font Bold: No
 Fuente subrayada: Falso

Al hacer clic: [Event Procedure]
 Ancho: 576
 ColorDelTexto: 0
 ControlType: 104
 Event Proc Prefix: SalirAplicación

Imagen: (mapa de bits)

Fuente en cursiva: Falso
 IDDelContextoDe 0

Izquierda: 2913

Ayuda:
 ÍndiceDeTabulació 1
 n:

Mostrar cuando: Siempre

Juego de 0
 caracteres para fuentes de texto:
 Nombre de la MS Sans Serif
 fuente:

Nombre: SalirAplicación
 Predeterminado: Falso

PictureType: 0
 PuntoDeTabulació Verdadero
 n:

Repetición automática: Falso

Section: 2

Superior: 170

Tamaño de la 8
 fuente:

Título: SalirAplicación
 Visible: Verdadero

Transparente: Falso

Cuadro de texto: st_Alta

Activado: Verdadero

Alineación del General
 texto:

Alto: 240

Ancho de los Trazo fino
 bordes:

Ancho: 888

Autocomprimible: Falso

Autoextensible: Falso

Barras de Ninguna
 desplazamiento:

Bloqueado: Falso

Border Line Style: Sólido

BuscarPorFiltro: 1

Color de los 0
 bordes:

Color del fondo: -2147483643

ColorDelTexto: -2147483640

ColumnHidden: Falso

ColumnOrder: Predeterminado

ColumnWidth: 888

Comportamiento Falso
 de la tecla Entrar:

ControlType: 109

Efecto especial: Bajo relieve

Espesor de la Normal

Estilo de los Primera página
 bordes:

fuelle:

Event Proc Prefix: st_Alta

Estilo del fondo: Normal

Fuente en cursiva: Falso

Font Bold: No

IDDelContextoDe 0

Fuente subrayada: Falso

Ayuda:

ÍndiceDeTabulació 9
 n:

Izquierda: 1656

Juego de 0

Lugares Automático

caracteres para fuentes de texto:

Cogest.mdb (c) EPA
Formulario: fp46t184Ps_Puesto

noviembre de 2000
Página: 2384

Mostrar cuando: Siempre
Nombre: st_Alta
PermitirAutocorrección: Verdadero
Section: 0
Tabulación automática: Falso
Visible: Verdadero

Nombre de la fuente: MS Sans Serif
Origen del control: Ps_Alta
PuntoDeTabulación: Verdadero
Superior: 3192
Tamaño de la fuente: 8

Etiqueta: st_Alta Etiqueta

Alineación del texto: General
Ancho de los bordes: Trazo fino
Border Line Style: Sólido
Color del fondo: -2147483633
ControlType: 100
Espesor de la fuente: Normal
Estilo del fondo: Transparente
Font Bold: No
Fuente subrayada: Falso

Alto: 285
Ancho: 375
Color de los bordes: 0
ColorDelTexto: -2147483630
Efecto especial: Sin relieve
Estilo de los bordes: Todas las páginas
Event Proc Prefix: st_Alta_Etiqueta
Fuente en cursiva: Falso
IDDelContextoDe Ayuda: 0

Izquierda: 57

Juego de caracteres para fuentes de texto: 0
Nombre de la fuente: MS Sans Serif
Section: 0
Tamaño de la fuente: 8
Visible: Verdadero

Mostrar cuando: Siempre
Nombre: st_Alta Etiqueta
Superior: 3192

Título: Alta

Cuadro de texto: Texto92

Activado: Verdadero
Alto: 911
Ancho: 5271
Autoextensible: Falso
Bloqueado: Falso
BuscarPorFiltro: 1
Color del fondo: 13209
ColumnHidden: Falso
ColumnWidth: Predeterminado

Alineación del texto: General
Ancho de los bordes: Trazo fino
Autocomprimible: Falso
Barras de desplazamiento: Ninguna
Border Line Style: Sólido
Color de los bordes: 0
ColorDelTexto: -2147483640
ColumnOrder: Predeterminado
Comportamiento de la tecla Entrar: Falso

ControlType: 109
Espesor de la fuente: Normal
Estilo del fondo: Normal
Font Bold: No
Fuente subrayada: Falso

Efecto especial: Bajo relieve
Estilo de los bordes: Primera página
Event Proc Prefix: Texto92
Fuente en cursiva: Falso
IDDelContextoDe Ayuda: 0

ÍndiceDeTabulación: 0

Izquierda: 56

Juego de caracteres para fuentes de texto: 0

Lugares: Automático

Mostrar cuando: Siempre

Nombre de la fuente: MS Sans Serif

Cogest.mdb (c) EPA
 Formulario: fp46t184Ps_Puesto

noviembre de 2000
 Página: 2385

PermitirAutocorrección:	Verdadero	Nombre:	Texto92
Section:	2	PuntoDeTabulación:	Verdadero
Tabulación automática:	Falso	Superior:	0
Visible:	Verdadero	Tamaño de la fuente:	8

Código

```

1 Attribute VB_Name = "Form_fp46t184Ps_Puesto"
2 Attribute VB_Creatable = True
3 Attribute VB_PredeclaredId = True
4 Attribute VB_Exposed = False
5 Option Compare Database
6 Option Explicit
7
8
9
10 Private Sub AbrirConsulta_Click()
11     DoCmd.RunCommand acCmdDatasheetView
12 End Sub
13
14 Private Sub CerrarVentana_Click()
15     DoCmd.Close
16 End Sub
17
18 Private Sub ImprimirFormulario_Click()
19     DoCmd.PrintOut
20 End Sub
21
22 Private Sub RegistroAnterior_Click()
23     DoCmd.GoToRecord , , acPrevious
24 End Sub
25
26 Private Sub RegistroSiguiente_Click()
27     DoCmd.GoToRecord , , acNext
28 End Sub
29
30 Private Sub SalirAplicación_Click()
31     Application.Quit
32 End Sub
33
34
    
```

Permisos de usuario

admin

Permisos de grupo

Cogest.mdb (c) EPA
Formulario: fp46t184Ps_Puesto

noviembre de 2000
Página: 2386

Admins
Users

Propiedades

ActivarFiltro:	Falso	ActivarOrden:	Verdadero
Ajuste de tamaño	Verdadero	Allow Updating:	No
AltoDeLaFila:	Predeterminado	AlturaDeFuenteDeHoja	10
AlturaDeLaVentana:	6780	Ancho:	5325
AnchuraDeLaVentana:	9108	Barras de	Ambas
Bloqueos del registro:	Sin bloquear	Botón qué es esto:	Falso
BotónCerrar:	Verdadero	BotonesDeDesplazamie	Verdadero
BotonesMinMax:	3	CentradoAutomático:	Verdadero
Ciclo:	Ninguno	ColorDeLaCuadrículaD	12632256
ComportamientoDeLaC	Ambas	Contar:	19
Cuadro de control:	Verdadero	DatasheetBackColor:	16777215
DatasheetFontName:	Arial	DatasheetForeColor:	0
Diseño a imprimir:	Falso	DistribuciónDeLalmage	Siempre
EfectoDeCeldasDeHoj	Normal	Emergente:	Falso
EspesorDeFuenteDeHo	Normal	Estilo de los bordes:	Ajustable
Fecha de creación:	18/9/00 20.11.20	FrozenColumns:	1
FuenteDeHojaDeDatos	Falso	FuenteDeHojaDeDatos	Falso
HasModule:	Verdadero	IDDelContextoDeAyud	0
Imagen:	(ninguna)	Impresión láser rápida:	Verdadero
InsideHeight:	6216	InsideWidth:	8772
Intervalo de	0	Introducción de datos:	Falso
Línea X:	10	Línea Y:	10
LogicalPageWidth:	9070	Max Button:	Verdadero
Menú contextual:	Verdadero	Min Button:	Verdadero
Modal:	Falso	ModoCambiarTamañoD	Recortar
MosaicoDelmágenes:	Falso	Origen de la paleta:	(Predeterminado)
Origen del registro:	t185RI_Relación	Permitir filtros:	Verdadero
Permitir	Verdadero	PermitirAgregar:	Verdadero
PermitirEliminación:	Verdadero	PictureType:	0
Propietario:	admin	Selectores de registro:	Verdadero
SeparadoresDeRegistro	Verdadero	ShowGrid:	Verdadero
TeclaDePresentaciónPr	Falso	TipoRecordset:	Todos los registros
Título:	RELACIÓN LABORAL	Última actualización:	1/10/00 16.47.05
Visible:	Falso	Vista predeterminada:	Formulario simple
Vistas permitidas:	Ambas		

Objetos

Sección: Detalle

Alto:	2070	Autocomprimible:	Falso
Autoextensible:	Falso	Color del fondo:	-2147483633
Efecto especial:	Sin relieve	En selección:	Falso
Event Proc Prefix:	Detalle	Forzar nueva	Ninguno
		página:	
Mantener juntos:	Falso	Mostrar cuando:	Siempre
Nombre:	Detalle	NuevaFilaOColum	Ninguno
		na:	
Visible:	Verdadero		

Sección: EncabezadoDelFormulario

Alto:	796	Autocomprimible:	Falso
Autoextensible:	Falso	Color del fondo:	-2147483633

Cogest.mdb (c) EPA
 Formulario: fp47t185RI_Relación

noviembre de 2000
 Página: 2388

Efecto especial: Sin relieve
 Event Proc Prefix: EncabezadoDelFormulario

En selección: Falso
 Forzar nueva página: Ninguno

Mantener juntos: Falso
 Nombre: EncabezadoDelFormulario

Mostrar cuando: Siempre
 NuevaFilaOColumna: Ninguno

Visible: Verdadero

Sección: PieDelFormulario

Alto: 1024
 Autoextensible: Falso
 Efecto especial: Sin relieve
 Event Proc Prefix: PieDelFormulario

Autocomprimible: Falso
 Color del fondo: -2147483633
 En selección: Falso
 Forzar nueva página: Ninguno

Mantener juntos: Falso
 Nombre: PieDelFormulario

Mostrar cuando: Siempre
 NuevaFilaOColumna: Ninguno

Visible: Verdadero

Botón de comando: AbrirConsulta

Activado: Verdadero
 Alto: 576
 Cancelar: Falso
 ControlTipText: AbriConsulta
 Espesor de la fuente: Normal
 Font Bold: No
 Fuente subrayada: Falso

Al hacer clic: [Event Procedure]
 Ancho: 576
 ColorDelTexto: 0
 ControlType: 104
 Event Proc Prefix: AbrirConsulta

Imagen: (mapa de bits)

Fuente en cursiva: Falso
 IDDelContextoDe Ayuda: 0
 ÍndiceDeTabulación: 5

Izquierda: 4306

Juego de caracteres para fuentes de texto: MS Sans Serif

Mostrar cuando: Siempre

Nombre: AbrirConsulta
 Predeterminado: Falso

PictureType: 0
 PuntoDeTabulación: Verdadero
 Section: 2

Repetición automática: Falso
 Superior: 226

Tamaño de la fuente: 8
 Transparente: Falso

Título: AbrirConsulta
 Visible: Verdadero

Botón de comando: CerrarVentana

Activado: Verdadero
 Alto: 576
 Cancelar: Falso
 ControlTipText: Cerrar ventana
 Espesor de la fuente: Normal
 Font Bold: No
 Fuente subrayada: Falso

Al hacer clic: [Event Procedure]
 Ancho: 576
 ColorDelTexto: 0
 ControlType: 104
 Event Proc Prefix: CerrarVentana

Imagen: (mapa de bits)

Fuente en cursiva: Falso
 IDDelContextoDe Ayuda: 0
 ÍndiceDeTabulación: 2

Izquierda: 1858

Juego de caracteres para fuentes de texto: MS Sans Serif

Mostrar cuando: Siempre

Cogest.mdb (c) EPA
Formulario: fp47t185RI_Relación

noviembre de 2000
Página: 2389

PictureType: 0	Nombre: CerrarVentana
PuntoDeTabulació Verdadero n:	Predeterminado: Falso
Section: 2	Repetición automática: Falso
Tamaño de la fuente: 8	Superior: 226
Transparente: Falso	Título: CerrarVentana
Etiqueta: Etiqueta169	Visible: Verdadero
Alineación del texto: Centro	Alto: 790
Ancho de los bordes: Trazo fino	Ancho: 3804
Border Line Style: Sólido	Color de los bordes: 16777215
Color del fondo: 8388608	ColorDelTexto: 16777215
ControlType: 100	Efecto especial: Sin relieve
Espesor de la fuente: Negrita	Estilo de los bordes: Primera página
Estilo del fondo: Normal	Event Proc Prefix: Etiqueta169
Font Bold: Sí	Fuente en cursiva: Falso
Fuente subrayada: Falso	IDDelContextoDe Ayuda: 0
Izquierda: 792	Juego de caracteres para fuentes de texto: 0
Mostrar cuando: Siempre	Nombre de la fuente: Arial
Nombre: Etiqueta169	Section: 1
Superior: 0	Tamaño de la fuente: 28
Título: C O G E S T	Visible: Verdadero
Etiqueta: Etiqueta93	Alto: 285
Alineación del texto: General	Ancho: 765
Ancho de los bordes: Trazo fino	Color de los bordes: 0
Border Line Style: Sólido	ColorDelTexto: -2147483630
Color del fondo: -2147483633	Efecto especial: Sin relieve
ControlType: 100	Estilo de los bordes: Todas las páginas
Espesor de la fuente: Normal	Event Proc Prefix: Etiqueta93
Estilo del fondo: Transparente	Fuente en cursiva: Falso
Font Bold: No	IDDelContextoDe Ayuda: 0
Fuente subrayada: Falso	Juego de caracteres para fuentes de texto: 0
Izquierda: 0	Nombre de la fuente: MS Sans Serif
Mostrar cuando: Siempre	Section: 2
Nombre: Etiqueta93	Tamaño de la fuente: 8
Superior: 173	Visible: Verdadero
Título: Texto92:	Al hacer clic: [Event Procedure]
Botón de comando: ImprimirFormulario	Ancho: 576
Activado: Verdadero	ColorDelTexto: 0
Alto: 576	
Cancelar: Falso	

Cogest.mdb (c) EPA
 Formulario: fp47t185RI_Relación

noviembre de 2000
 Página: 2390

ControlTipText:	Imprimir formulario	ControlType:	104
Espesor de la fuente:	Normal	Event Proc Prefix:	ImprimirFormulario
Font Bold:	No	Fuente en cursiva:	Falso
Fuente subrayada:	Falso	IDDelContextoDe Ayuda:	0
Imagen:	(mapa de bits)	ÍndiceDeTabulación:	6
Izquierda:	3490	Juego de caracteres para fuentes de texto:	0
Mostrar cuando:	Siempre	Nombre de la fuente:	MS Sans Serif
Nombre:	ImprimirFormulario	PictureType:	0
Predeterminado:	Falso	PuntoDeTabulación:	Verdadero
Repetición automática:	Falso	Section:	2
Superior:	226	Tamaño de la fuente:	8
Título:	ImprimirFormulario	Transparente:	Falso
Visible:	Verdadero		

Marco de objeto independiente: OLEIndependiente83

Activación automática:	Doble clic	Activado:	Falso
Alto:	796	Ancho de los bordes:	Trazo fino
Ancho:	796	Bloqueado:	Verdadero
Border Line Style:	Sólido	Clase OLE:	Paint
Clase:	Paint.Picture	Color de los bordes:	16777215
Color del fondo:	16777215	ControlType:	114
Efecto especial:	Sin relieve	Encabezados de columna:	Falso
Estilo de los bordes:	Primera página	Estilo del fondo:	Normal
Event Proc Prefix:	OLEIndependiente83	IDDelContextoDe Ayuda:	0
ÍndiceDeTabulación:	0	Izquierda:	0
Modo de cambiar el tamaño:	Recortar	Mostrar cuando:	Siempre
Nombre:	OLEIndependiente83	Número de columnas:	0
Opciones de actualización:	Automático	PuntoDeTabulación:	Verdadero
Section:	1	Superior:	0
TipoDePresentación:	Falso	TipoOLE:	Incrustado
TipoOLEPermitido:	Ambos	Verbo:	0
Visible:	Verdadero		

Marco de objeto independiente: OLEIndependiente84

Activación automática:	Doble clic	Activado:	Falso
Alto:	796	Ancho de los bordes:	Trazo fino
Ancho:	796	Bloqueado:	Verdadero
Border Line Style:	Sólido	Clase OLE:	Paint
Clase:	Paint.Picture	Color de los bordes:	16777215
Color del fondo:	16777215	ControlType:	114

Cogest.mdb (c) EPA
 Formulario: fp47t185RI_Relación

noviembre de 2000
 Página: 2391

Efecto especial:	Sin relieve	Encabezados de columna:	Falso
Estilo de los bordes:	Primera página	Estilo del fondo:	Normal
Event Proc Prefix:	OLEIndependiente84	IDDelContextoDe Ayuda:	0
ÍndiceDeTabulación:	1	Izquierda:	4529
n:		Mostrar cuando:	Siempre
Modo de cambiar el tamaño:	Recortar	Número de columnas:	0
Nombre:	OLEIndependiente84	PuntoDeTabulación:	Verdadero
Opciones de actualización:	Automático	n:	
Section:	1	Superior:	0
TipoDePresentación:	Falso	TipoOLE:	Incrustado
n:		Verbo:	0
TipoOLEPermitido:	Ambos		
Visible:	Verdadero		
Botón de comando: RegistroAnterior			
Activado:	Verdadero	Al hacer clic:	[Event Procedure]
Alto:	576	Ancho:	576
Cancelar:	Falso	ColorDelTexto:	0
ControlTipText:	Registro anterior	ControlType:	104
Espesor de la fuente:	Normal	Event Proc Prefix:	RegistroAnterior
Font Bold:	No	Fuente en cursiva:	Falso
Fuente subrayada:	Falso	IDDelContextoDe Ayuda:	0
Imagen:	(mapa de bits)	ÍndiceDeTabulación:	3
Izquierda:	226	n:	
Mostrar cuando:	Siempre	Juego de caracteres para fuentes de texto:	0
Nombre:	RegistroAnterior	Nombre de la fuente:	MS Sans Serif
Predeterminado:	Falso	PictureType:	0
Repetición automática:	Falso	PuntoDeTabulación:	Verdadero
Superior:	226	n:	
Título:	RegistroAnterior	Section:	2
Visible:	Verdadero	Tamaño de la fuente:	8
		Transparente:	Falso
Botón de comando: RegistroSiguiente			
Activado:	Verdadero	Al hacer clic:	[Event Procedure]
Alto:	576	Ancho:	576
Cancelar:	Falso	ColorDelTexto:	0
ControlTipText:	Registro siguiente	ControlType:	104
Espesor de la fuente:	Normal	Event Proc Prefix:	RegistroSiguiente
Font Bold:	No	Fuente en cursiva:	Falso
Fuente subrayada:	Falso	IDDelContextoDe Ayuda:	0
Imagen:	(mapa de bits)	ÍndiceDeTabulación:	4
Izquierda:	1042	n:	
Mostrar cuando:	Siempre	Juego de caracteres para fuentes de texto:	0
		Nombre de la fuente:	MS Sans Serif

Cogest.mdb (c) EPA
 Formulario: fp47t185RI_Relación

noviembre de 2000
 Página: 2392

PictureType:	0	Nombre:	RegistroSiguiente
PuntoDeTabulación:	Verdadero	Predeterminado:	Falso
n:		Repetición automática:	Falso
Section:	2	Superior:	226
Tamaño de la fuente:	8	Título:	RegistroSiguiente
Transparente:	Falso	Visible:	Verdadero

Cuadro de texto: RI_AUT

Activado:	Verdadero	Alineación del texto:	General
Alto:	240	Ancho de los bordes:	Trazo fino
Ancho:	1701	Autocomprimible:	Falso
Autoextensible:	Falso	Barras de desplazamiento:	Ninguna
Bloqueado:	Falso	Border Line Style:	Sólido
BuscarPorFiltro:	1	Color de los bordes:	0
Color del fondo:	-2147483643	ColorDelTexto:	-2147483640
ColumnHidden:	Falso	ColumnOrder:	Predeterminado
ColumnWidth:	1701	Comportamiento de la tecla Entrar:	Falso
ControlType:	109	Efecto especial:	Bajo relieve
Espesor de la fuente:	Normal	Estilo de los bordes:	Primera página
Estilo del fondo:	Normal	Event Proc Prefix:	RI_AUT
Font Bold:	No	Fuente en cursiva:	Falso
Fuente subrayada:	Falso	IDDelContextoDe Ayuda:	0
ÍndiceDeTabulación:	0	Izquierda:	1845
n:		Lugares:	Automático
Juego de caracteres para fuentes de texto:	0	Nombre de la fuente:	MS Sans Serif
Mostrar cuando:	Siempre	Origen del control:	RI_AUT
Nombre:	RI_AUT	PuntoDeTabulación:	Verdadero
PermitirAutocorrección:	Verdadero	n:	
Section:	0	Superior:	114
Tabulación automática:	Falso	Tamaño de la fuente:	8
Visible:	Verdadero		

Etiqueta: RI_AUT Etiqueta

Alineación del texto:	General	Alto:	240
Ancho de los bordes:	Trazo fino	Ancho:	1728
Border Line Style:	Sólido	Color de los bordes:	0
Color del fondo:	-2147483633	ColorDelTexto:	-2147483630
ControlType:	100	Efecto especial:	Sin relieve
Espesor de la fuente:	Normal	Estilo de los bordes:	Todas las páginas
Estilo del fondo:	Transparente	Event Proc Prefix:	RI_AUT_Etiqueta
Font Bold:	No	Fuente en cursiva:	Falso
Fuente subrayada:	Falso	IDDelContextoDe Ayuda:	0
Izquierda:	57	Juego de caracteres para	0

Cogest.mdb (c) EPA
 Formulario: fp47t185RI_Relación

noviembre de 2000
 Página: 2393

fuentes de texto:
 Nombre de la fuente: MS Sans Serif
 Section: 0
 Tamaño de la fuente: 8
 Visible: Verdadero

Mostrar cuando: Siempre
 Nombre: RI_AUT Etiqueta
 Superior: 114
 Título: Registro

Cuadro de texto: RI_CdRelación

Activado: Verdadero

Alto: 240

Ancho: 636
 Autoextensible: Falso

Bloqueado: Falso
 BuscarPorFiltro: 1

Color del fondo: -2147483643
 ColumnHidden: Falso
 ColumnWidth: 636

ControlType: 109
 Espesor de la fuente: Normal

Estilo del fondo: Normal
 Font Bold: No
 Fuente subrayada: Falso

ÍndiceDeTabulación: 1

Juego de caracteres para fuentes de texto: 0
 Mostrar cuando: Siempre

Nombre: RI_CdRelación
 PermitirAutocorrección: Verdadero
 Section: 0
 Tabulación automática: Falso
 Visible: Verdadero

Etiqueta: RI_CdRelación Etiqueta

Alineación del texto: General
 Ancho de los bordes: Trazo fino
 Border Line Style: Sólido

Color del fondo: -2147483633
 ControlType: 100
 Espesor de la fuente: Normal
 Estilo del fondo: Transparente
 Font Bold: No
 Fuente subrayada: Falso

Izquierda: 57

Alineación del texto: General

Ancho de los bordes: Trazo fino

Autocomprimible: Falso
 Barras de desplazamiento: Ninguna

Border Line Style: Sólido
 Color de los bordes: 0

ColorDelTexto: -2147483640
 ColumnOrder: Predeterminado
 Comportamiento de la tecla Entrar: Falso

Efecto especial: Bajo relieve
 Estilo de los bordes: Primera página

Event Proc Prefix: RI_CdRelación
 Fuente en cursiva: Falso
 IDDelContextoDe Ayuda: 0

Izquierda: 1845

Lugares: Automático

Nombre de la fuente: MS Sans Serif

Origen del control: RI_CdRelación
 PuntoDeTabulación: Verdadero

Superior: 456
 Tamaño de la fuente: 8

Alto: 240

Ancho: 1728

Color de los bordes: 0

ColorDelTexto: -2147483630
 Efecto especial: Sin relieve
 Estilo de los bordes: Todas las páginas

Event Proc Prefix: RI_CdRelación_Etiqueta
 Fuente en cursiva: Falso
 IDDelContextoDe Ayuda: 0

Juego de caracteres para fuentes de texto: 0

Cogest.mdb (c) EPA
 Formulario: fp47t185RI_Relación

noviembre de 2000
 Página: 2394

Mostrar cuando: Siempre
 Nombre: RI_CdRelación Etiqueta
 Superior: 456
 Título: CdRelación

Nombre de la fuente: MS Sans Serif
 Section: 0
 Tamaño de la fuente: 8
 Visible: Verdadero

Cuadro de texto: RI_Nombre

Activado: Verdadero
 Alto: 240
 Ancho: 2568
 Autoextensible: Falso
 Bloqueado: Falso
 BuscarPorFiltro: 1
 Color del fondo: -2147483643
 ColumnHidden: Falso
 ColumnWidth: 2568
 ControlType: 109
 Espesor de la fuente: Normal
 Estilo del fondo: Normal
 Font Bold: No
 Fuente subrayada: Falso

Alineación del texto: General
 Ancho de los bordes: Trazo fino
 Autocomprimible: Falso
 Barras de desplazamiento: Ninguna
 Border Line Style: Sólido
 Color de los bordes: 0
 ColorDelTexto: -2147483640
 ColumnOrder: Predeterminado
 Comportamiento de la tecla Entrar: Falso
 Efecto especial: Bajo relieve
 Estilo de los bordes: Primera página
 Event Proc Prefix: RI_Nombre
 Fuente en cursiva: Falso
 IDDelContextoDe Ayuda: 0
 Izquierda: 1845

ÍndiceDeTabulació n: 2

Juego de caracteres para fuentes de texto: 0

Lugares: Automático

Mostrar cuando: Siempre
 Nombre: RI_Nombre
 PermitirAutocorrección: Verdadero
 Section: 0
 Tabulación automática: Falso
 Visible: Verdadero

Nombre de la fuente: MS Sans Serif
 Origen del control: RI_Nombre
 PuntoDeTabulación: Verdadero
 Superior: 798
 Tamaño de la fuente: 8

Etiqueta: RI_Nombre Etiqueta

Alineación del texto: General
 Alto: 240
 Ancho de los bordes: Trazo fino
 Border Line Style: Sólido
 Color del fondo: -2147483633
 ControlType: 100
 Espesor de la fuente: Normal
 Estilo del fondo: Transparente
 Font Bold: No
 Fuente subrayada: Falso

Ancho: 1728
 Color de los bordes: 0
 ColorDelTexto: -2147483630
 Efecto especial: Sin relieve
 Estilo de los bordes: Todas las páginas
 Event Proc Prefix: RI_Nombre_Etiqueta
 Fuente en cursiva: Falso
 IDDelContextoDe Ayuda: 0

Izquierda: 57

Juego de caracteres para fuentes de texto: 0

Mostrar cuando: Siempre

Nombre de la fuente: MS Sans Serif

Cogest.mdb (c) EPA
Formulario: fp47t185RI_Relación

noviembre de 2000
Página: 2395

Section:	0	Nombre:	RI_Nombre Etiqueta
Tamaño de la fuente:	8	Superior:	798
Visible:	Verdadero	Título:	Nombre
Cuadro de texto: RI_Notas			
Activado:	Verdadero	Alineación del texto:	General
Alto:	816	Ancho de los bordes:	Trazo fino
Ancho:	3258	Autocomprimible:	Falso
Autoextensible:	Falso	Barras de desplazamiento:	Sólo vertical
Bloqueado:	Falso	Border Line Style:	Sólido
BuscarPorFiltro:	1	Color de los bordes:	0
Color del fondo:	-2147483643	ColorDelTexto:	-2147483640
ColumnHidden:	Falso	ColumnOrder:	Predeterminado
ColumnWidth:	3000	Comportamiento de la tecla Entrar:	Verdadero
ControlType:	109	Efecto especial:	Bajo relieve
Espesor de la fuente:	Normal	Estilo de los bordes:	Primera página
Estilo del fondo:	Normal	Event Proc Prefix:	RI_Notas
Font Bold:	No	Fuente en cursiva:	Falso
Fuente subrayada:	Falso	IDDelContextoDe Ayuda:	0
ÍndiceDeTabulación:	3	Izquierda:	1845
Juego de caracteres para fuentes de texto:	0	Lugares:	Automático
Mostrar cuando:	Siempre	Nombre de la fuente:	MS Sans Serif
Nombre:	RI_Notas	Origen del control:	RI_Notas
PermitirAutocorrección:	Verdadero	PuntoDeTabulación:	Verdadero
Section:	0	n:	
Tabulación automática:	Falso	Superior:	1140
Visible:	Verdadero	Tamaño de la fuente:	8
Etiqueta: RI_Notas Etiqueta			
Alineación del texto:	General	Alto:	240
Ancho de los bordes:	Trazo fino	Ancho:	1728
Border Line Style:	Sólido	Color de los bordes:	0
Color del fondo:	-2147483633	ColorDelTexto:	-2147483630
ControlType:	100	Efecto especial:	Sin relieve
Espesor de la fuente:	Normal	Estilo de los bordes:	Todas las páginas
Estilo del fondo:	Transparente	Event Proc Prefix:	RI_Notas_Etiqueta
Font Bold:	No	Fuente en cursiva:	Falso
Fuente subrayada:	Falso	IDDelContextoDe Ayuda:	0
Izquierda:	57	Juego de caracteres para fuentes de texto:	0
Mostrar cuando:	Siempre	Nombre de la fuente:	MS Sans Serif

Cogest.mdb (c) EPA
 Formulario: fp47t185RI_Relación

noviembre de 2000
 Página: 2396

Nombre: RI_Notas Etiqueta
 Superior: 1140
 Título: Notas

Section: 0
 Tamaño de la fuente: 8
 Visible: Verdadero

Botón de comando: SalirAplicación

Activado: Verdadero
 Alto: 576
 Cancelar: Falso
 ControlTipText: SalirAplicación
 Espesor de la fuente: Normal
 Font Bold: No
 Fuente subrayada: Falso

Al hacer clic: [Event Procedure]
 Ancho: 576
 ColorDelTexto: 0
 ControlType: 104
 Event Proc Prefix: SalirAplicación

Imagen: (mapa de bits)
 Izquierda: 2674

Fuente en cursiva: Falso
 IDDelContextoDe Ayuda: 0
 ÍndiceDeTabulación: 1

Mostrar cuando: Siempre

Juego de caracteres para fuentes de texto: 0
 Nombre de la fuente: MS Sans Serif

Nombre: SalirAplicación
 Predeterminado: Falso

PictureType: 0
 PuntoDeTabulación: Verdadero

Repetición automática: Falso
 Superior: 226

Section: 2

Título: SalirAplicación
 Visible: Verdadero

Tamaño de la fuente: 8
 Transparente: Falso

Cuadro de texto: Texto92

Activado: Verdadero
 Alto: 911
 Ancho: 5256
 Autoextensible: Falso
 Bloqueado: Falso
 BuscarPorFiltro: 1
 Color del fondo: 13209
 ColumnHidden: Falso
 ColumnWidth: Predeterminado

Alineación del texto: General
 Ancho de los bordes: Trazo fino
 Autocomprimible: Falso
 Barras de desplazamiento: Ninguna
 Border Line Style: Sólido
 Color de los bordes: 0
 ColorDelTexto: -2147483640
 ColumnOrder: Predeterminado
 Comportamiento de la tecla Entrar: Falso
 Efecto especial: Bajo relieve
 Estilo de los bordes: Primera página

ControlType: 109
 Espesor de la fuente: Normal
 Estilo del fondo: Normal
 Font Bold: No
 Fuente subrayada: Falso

Event Proc Prefix: Texto92
 Fuente en cursiva: Falso
 IDDelContextoDe Ayuda: 0
 Izquierda: 56

ÍndiceDeTabulación: 0
 Juego de caracteres para fuentes de texto: 0
 Mostrar cuando: Siempre

Lugares: Automático

Nombre: Texto92

Nombre de la fuente: MS Sans Serif
 PermitirAutocorrección: Verdadero

Cogest.mdb (c) EPA
 Formulario: fp47t185RI_Relación

noviembre de 2000
 Página: 2397

PuntoDeTabulació n:	Verdadero	Section:	2
Superior:	113	Tabulación automática:	Falso
Tamaño de la fuente:	8	Visible:	Verdadero

Código

```

1 Attribute VB_Name = "Form_fp47t185RI_Relación"
2 Attribute VB_Creatable = True
3 Attribute VB_PredeclaredId = True
4 Attribute VB_Exposed = False
5 Option Compare Database
6 Option Explicit
7
8
9
10 Private Sub AbrirConsulta_Click()
11     DoCmd.RunCommand acCmdDatasheetView
12 End Sub
13
14 Private Sub CerrarVentana_Click()
15     DoCmd.Close
16 End Sub
17
18 Private Sub ImprimirFormulario_Click()
19     DoCmd.PrintOut
20 End Sub
21
22 Private Sub RegistroAnterior_Click()
23     DoCmd.GoToRecord , , acPrevious
24 End Sub
25
26 Private Sub RegistroSiguiete_Click()
27     DoCmd.GoToRecord , , acNext
28 End Sub
29
30 Private Sub SalirAplicación_Click()
31     Application.Quit
32 End Sub
33
34
    
```

Permisos de usuario

admin

Permisos de grupo

Admins

Cogest.mdb (c) EPA
Formulario: fp47t185RI_Relación
Users

noviembre de 2000
Página: 2398

Propiedades

ActivarFiltro:	Falso	ActivarOrden:	Falso
Ajuste de tamaño	Verdadero	Allow Updating:	No
AltoDeLaFila:	Predeterminado	AlturaDeFuenteDeHoja	10
AlturaDeLaVentana:	7428	Ancho:	5329
AnchuraDeLaVentana:	10044	Barras de	Ambas
Bloqueos del registro:	Sin bloquear	Botón qué es esto:	Falso
BotónCerrar:	Verdadero	BotonesDeDesplazamie	Verdadero
BotonesMinMax:	3	CentradoAutomático:	Verdadero
Ciclo:	Ninguno	ColorDeLaCuadrículaD	12632256
ComportamientoDeLaC	Ambas	Contar:	86
Cuadro de control:	Verdadero	DatasheetBackColor:	16777215
DatasheetFontName:	Arial	DatasheetForeColor:	0
Diseño a imprimir:	Falso	DistribuciónDeLalmage	Siempre
EfectoDeCeldasDeHoj	Normal	Emergente:	Falso
EspesorDeFuenteDeHo	Normal	Estilo de los bordes:	Ajustable
Fecha de creación:	18/9/00 20.11.20	FrozenColumns:	1
FuenteDeHojaDeDatos	Falso	FuenteDeHojaDeDatos	Falso
HasModule:	Verdadero	IDDelContextoDeAyud	0
Imagen:	(ninguna)	Impresión láser rápida:	Verdadero
InsideHeight:	6864	InsideWidth:	9708
Intervalo de	0	Introducción de datos:	Falso
Línea X:	10	Línea Y:	10
LogicalPageWidth:	9070	Max Button:	Verdadero
Menú contextual:	Verdadero	Min Button:	Verdadero
Modal:	Falso	ModoCambiarTamañoD	Recortar
MosaicoDelmágenes:	Falso	Origen de la paleta:	(Predeterminado)
Origen del registro:	qst170000Ct_Contratos	Permitir filtros:	Verdadero
Permitir	Verdadero	PermitirAgregar:	Verdadero
PermitirEliminación:	Verdadero	PictureType:	0
Propietario:	admin	Selectores de registro:	Verdadero
SeparadoresDeRegistro	Verdadero	ShowGrid:	Verdadero
TeclaDePresentaciónPr	Falso	TipoRecordset:	Todos los registros
Título:	CONTRATOS	Última actualización:	1/10/00 16.46.40
Visible:	Falso	Vista predeterminada:	Formulario simple
Vistas permitidas:	Ambas		

Objetos

Sección: Detalle

Alto:	4762	Autocomprimible:	Falso
Autoextensible:	Falso	Color del fondo:	-2147483633
Efecto especial:	Sin relieve	En selección:	Falso
Event Proc Prefix:	Detalle	Forzar nueva	Ninguno
		página:	
Mantener juntos:	Falso	Mostrar cuando:	Siempre
Nombre:	Detalle	NuevaFilaOColum	Ninguno
		na:	
Visible:	Verdadero		

Sección: EncabezadoDelFormulario

Alto:	796	Autocomprimible:	Falso
Autoextensible:	Falso	Color del fondo:	-2147483633

Cogest.mdb (c) EPA
 Formulario: fp50qst170000Ct_Contratos

noviembre de 2000
 Página: 2400

Efecto especial: Sin relieve
 Event Proc Prefix: EncabezadoDelFormulario

En selección: Falso
 Forzar nueva página: Ninguno

Mantener juntos: Falso
 Nombre: EncabezadoDelFormulario

Mostrar cuando: Siempre
 NuevaFilaOColumna: Ninguno

Visible: Verdadero

Sección: PieDelFormulario

Alto: 911
 Autoextensible: Falso
 Efecto especial: Sin relieve
 Event Proc Prefix: PieDelFormulario

Autocomprimible: Falso
 Color del fondo: -2147483633
 En selección: Falso
 Forzar nueva página: Ninguno

Mantener juntos: Falso
 Nombre: PieDelFormulario

Mostrar cuando: Siempre
 NuevaFilaOColumna: Ninguno

Visible: Verdadero

Botón de comando: AbrirConsulta

Activado: Verdadero
 Alto: 576
 Cancelar: Falso
 ControlTipText: AbriConsulta
 Espesor de la fuente: Normal
 Font Bold: No
 Fuente subrayada: Falso

Al hacer clic: [Event Procedure]
 Ancho: 576
 ColorDelTexto: 0
 ControlType: 104
 Event Proc Prefix: AbrirConsulta

Imagen: (mapa de bits)

Fuente en cursiva: Falso
 IDDelContextoDe Ayuda: 0
 ÍndiceDeTabulación: 4

Izquierda: 4195

Juego de caracteres para fuentes de texto: 0
 Nombre de la fuente: MS Sans Serif

Mostrar cuando: Siempre

Nombre: AbrirConsulta
 Predeterminado: Falso

PictureType: 0
 PuntoDeTabulación: Verdadero
 Section: 2

Repetición automática: Falso
 Superior: 170

Tamaño de la fuente: 8
 Transparente: Falso

Título: AbrirConsulta
 Visible: Verdadero

Botón de comando: CerrarVentana

Activado: Verdadero
 Alto: 576
 Cancelar: Falso
 ControlTipText: Cerrar ventana
 Espesor de la fuente: Normal
 Font Bold: No
 Fuente subrayada: Falso

Al hacer clic: [Event Procedure]
 Ancho: 576
 ColorDelTexto: 0
 ControlType: 104
 Event Proc Prefix: CerrarVentana

Imagen: (mapa de bits)

Fuente en cursiva: Falso
 IDDelContextoDe Ayuda: 0
 ÍndiceDeTabulación: 1

Izquierda: 1780

Juego de caracteres para fuentes de texto: 0
 Nombre de la fuente: MS Sans Serif

Mostrar cuando: Siempre

Cogest.mdb (c) EPA
 Formulario: fp50qst170000Ct_Contratos

noviembre de 2000
 Página: 2401

PictureType: 0
 PuntoDeTabulación: Verdadero
 Section: 2
 Tamaño de la fuente: 8
 Transparente: Falso

Cuadro de texto: Ct_AUT

Activado: Verdadero
 Alto: 240
 Ancho: 1023
 Autoextensible: Falso
 Bloqueado: Falso
 BuscarPorFiltro: 1

Color del fondo: -2147483643
 ColumnHidden: Falso
 ColumnWidth: 1701

ControlType: 109
 Espesor de la fuente: Normal
 Estilo del fondo: Normal
 Font Bold: No
 Fuente subrayada: Falso

ÍndiceDeTabulación: 0
 Juego de caracteres para fuentes de texto: 0
 Mostrar cuando: Siempre

Nombre: Ct_AUT
 PermitirAutocorrección: Verdadero
 Section: 0
 Tabulación automática: Falso
 Visible: Verdadero

Etiqueta: Ct_AUT Etiqueta

Alineación del texto: General
 Ancho de los bordes: Trazo fino
 Border Line Style: Sólido

Color del fondo: -2147483633
 ControlType: 100
 Espesor de la fuente: Normal
 Estilo del fondo: Transparente
 Font Bold: No
 Fuente subrayada: Falso

Izquierda: 57

Nombre: CerrarVentana
 Predeterminado: Falso
 Repetición automática: Falso
 Superior: 170
 Título: CerrarVentana

Visible: Verdadero

Alineación del texto: General
 Ancho de los bordes: Trazo fino
 Autocomprimible: Falso
 Barras de desplazamiento: Ninguna
 Border Line Style: Sólido
 Color de los bordes: 0

ColorDelTexto: -2147483640
 ColumnOrder: Predeterminado
 Comportamiento de la tecla Entrar: Falso
 Efecto especial: Bajo relieve
 Estilo de los bordes: Primera página

Event Proc Prefix: Ct_AUT
 Fuente en cursiva: Falso
 IDDelContextoDe Ayuda: 0
 Izquierda: 858

Lugares: Automático

Nombre de la fuente: MS Sans Serif

Origen del control: Ct_AUT
 PuntoDeTabulación: Verdadero
 Superior: 114
 Tamaño de la fuente: 8

Alto: 240

Ancho: 741

Color de los bordes: 0
 ColorDelTexto: -2147483630
 Efecto especial: Sin relieve
 Estilo de los bordes: Todas las páginas

Event Proc Prefix: Ct_AUT_Etiqueta
 Fuente en cursiva: Falso
 IDDelContextoDe Ayuda: 0
 Juego de caracteres para

Cogest.mdb (c) EPA
 Formulario: fp50qst170000Ct_Contratos

noviembre de 2000
 Página: 2402

fuentes de texto:
 Nombre de la fuente: MS Sans Serif
 Section: 0
 Tamaño de la fuente: 8
 Visible: Verdadero

Mostrar cuando: Siempre
 Nombre: Ct_AUT Etiqueta
 Superior: 114
 Título: Registro

Casilla de verificación: Ct_Aval

Activado: Verdadero
 Ancho de los bordes: Trazo fino
 Bloqueado: Falso
 Color de los bordes: 0
 ColumnOrder: Predeterminado
 ControlType: 106
 Estilo de los bordes: Primera página
 IDDelContextoDe Ayuda: 0
 Izquierda: 4620
 Nombre: Ct_Aval
 PuntoDeTabulación: Verdadero
 Superior: 2166
 TripleState: Falso

Alto: 240
 Ancho: 260
 Border Line Style: Sólido
 ColumnHidden: Falso
 ColumnWidth: 1128
 Efecto especial: Bajo relieve
 Event Proc Prefix: Ct_Aval
 ÍndiceDeTabulación: 29
 Mostrar cuando: Siempre
 Origen del control: Ct_Aval
 Section: 0
 Texto de la barra de estado: Existencia de aval.
 Visible: Verdadero

Etiqueta: Ct_Aval Etiqueta

Alineación del texto: General
 Ancho de los bordes: Trazo fino
 Border Line Style: Sólido
 Color del fondo: -2147483633
 ControlType: 100
 Espesor de la fuente: Normal
 Estilo del fondo: Transparente
 Font Bold: No
 Fuente subrayada: Falso
 Izquierda: 3819

Alto: 240
 Ancho: 741
 Color de los bordes: 0
 ColorDelTexto: -2147483630
 Efecto especial: Sin relieve
 Estilo de los bordes: Todas las páginas
 Event Proc Prefix: Ct_Aval_Etiqueta
 Fuente en cursiva: Falso
 IDDelContextoDe Ayuda: 0
 Juego de caracteres para fuentes de texto: MS Sans Serif
 Nombre de la fuente: MS Sans Serif
 Section: 0
 Tamaño de la fuente: 8
 Visible: Verdadero

Mostrar cuando: Siempre
 Nombre: Ct_Aval Etiqueta
 Superior: 2166
 Título: Aval

Casilla de verificación: Ct_Baja

Activado: Verdadero
 Ancho de los bordes: Trazo fino
 Bloqueado: Falso
 Color de los bordes: 0
 ColumnOrder: Predeterminado

Alto: 240
 Ancho: 260
 Border Line Style: Sólido
 ColumnHidden: Falso
 ColumnWidth: Predeterminado

Cogest.mdb (c) EPA
 Formulario: fp50qst170000Ct_Contratos

noviembre de 2000
 Página: 2403

ControlType: 106	Efecto especial: Bajo relieve
Estilo de los bordes: Primera página	Event Proc Prefix: Ct_Baja
IDDelContextoDe Ayuda: 0	ÍndiceDeTabulación: 24
Izquierda: 4620	Mostrar cuando: Siempre
Nombre: Ct_Baja	Origen del control: Ct_Baja
PuntoDeTabulación: Verdadero	Section: 0
Superior: 456	Texto de la barra de estado: Posición de la actividad: alta o baja.
TripleState: Falso	Visible: Verdadero
Etiqueta: Ct_Baja Etiqueta	
Alineación del texto: General	Alto: 240
Ancho de los bordes: Trazo fino	Ancho: 741
Border Line Style: Sólido	Color de los bordes: 0
Color del fondo: -2147483633	ColorDelTexto: -2147483630
ControlType: 100	Efecto especial: Sin relieve
Espesor de la fuente: Normal	Estilo de los bordes: Todas las páginas
Estilo del fondo: Transparente	Event Proc Prefix: Ct_Baja_Etiqueta
Font Bold: No	Fuente en cursiva: Falso
Fuente subrayada: Falso	IDDelContextoDe Ayuda: 0
Izquierda: 3819	Juego de caracteres para fuentes de texto: MS Sans Serif
Mostrar cuando: Siempre	Nombre de la fuente: MS Sans Serif
Nombre: Ct_Baja Etiqueta	Section: 0
Superior: 456	Tamaño de la fuente: 8
Título: Baja	Visible: Verdadero
Cuadro de texto: Ct_CdContrato	
Activado: Verdadero	Alineación del texto: General
Alto: 240	Ancho de los bordes: Trazo fino
Ancho: 1023	Autocomprimible: Falso
Autoextensible: Falso	Barras de desplazamiento: Ninguna
Bloqueado: Falso	Border Line Style: Sólido
BuscarPorFiltro: 1	Color de los bordes: 0
Color del fondo: -2147483643	ColorDelTexto: -2147483640
ColumnHidden: Falso	ColumnOrder: Predeterminado
ColumnWidth: 2568	Comportamiento de la tecla Entrar: Falso
ControlType: 109	Efecto especial: Bajo relieve
Espesor de la fuente: Normal	Estilo de los bordes: Primera página
Estilo del fondo: Normal	Event Proc Prefix: Ct_CdContrato
Font Bold: No	Fuente en cursiva: Falso
Fuente subrayada: Falso	IDDelContextoDe Ayuda: 0
ÍndiceDeTabulación: 2	Izquierda: 858
n: 0	
Juego de 0	

Cogest.mdb (c) EPA
 Formulario: fp50qst170000Ct_Contratos

noviembre de 2000
 Página: 2404

caracteres para
 fuentes de texto:
 Mostrar cuando: Siempre
 Nombre: Ct_CdContrato
 PermitirAutocorrección: Verdadero
 Section: 0
 Tabulación automática: Falso
 Texto de la barra de estado: Código de la actividad objeto de imputación del registro.

Lugares Automático
 Nombre de la fuente: MS Sans Serif
 Origen del control: Ct_CdContrato
 PuntoDeTabulación: Verdadero
 Superior: 798
 Tamaño de la fuente: 8
 Visible: Verdadero

Etiqueta: Ct_CdContrato Etiqueta

Alineación del texto: General
 Ancho de los bordes: Trazo fino
 Border Line Style: Sólido
 Color del fondo: -2147483633
 ControlType: 100
 Espesor de la fuente: Normal
 Estilo del fondo: Transparente
 Font Bold: No
 Fuente subrayada: Falso

Alto: 240
 Ancho: 741
 Color de los bordes: 0
 ColorDelTexto: -2147483630
 Efecto especial: Sin relieve
 Estilo de los bordes: Todas las páginas
 Event Proc Prefix: Ct_CdContrato_Etiqueta
 Fuente en cursiva: Falso
 IDDelContextoDe Ayuda: 0
 Juego de caracteres para fuentes de texto: MS Sans Serif
 Section: 0
 Tamaño de la fuente: 8
 Visible: Verdadero

Izquierda: 57

Mostrar cuando: Siempre
 Nombre: Ct_CdContrato Etiqueta
 Superior: 798
 Título: Ct_CdContrato

Casilla de verificación: Ct_Contrato

Activado: Verdadero
 Ancho de los bordes: Trazo fino
 Bloqueado: Falso
 Color de los bordes: 0
 ColumnOrder: Predeterminado
 ControlType: 106
 Estilo de los bordes: Primera página
 IDDelContextoDe Ayuda: 0
 Izquierda: 2739
 Nombre: Ct_Contrato
 PuntoDeTabulación: Verdadero
 Superior: 3534
 TripleState: Falso

Alto: 240
 Ancho: 260
 Border Line Style: Sólido
 ColumnHidden: Falso
 ColumnWidth: 1560
 Efecto especial: Bajo relieve
 Event Proc Prefix: Ct_Contrato
 ÍndiceDeTabulación: 22
 Mostrar cuando: Siempre
 Origen del control: Ct_Contrato
 Section: 0
 Texto de la barra de estado: Firma de contrato.
 Visible: Verdadero

Etiqueta: Ct_Contrato Etiqueta

Alineación del texto: General
 Ancho de los bordes: Trazo fino

Alto: 240

Cogest.mdb (c) EPA
 Formulario: fp50qst170000Ct_Contratos

noviembre de 2000
 Página: 2405

Border Line Style: Sólido	Ancho: 768
Color del fondo: -2147483633	Color de los bordes: 0
ControlType: 100	ColorDelTexto: -2147483630
Espesor de la fuente: Normal	Efecto especial: Sin relieve
Estilo del fondo: Transparente	Estilo de los bordes: Todas las páginas
Font Bold: No	Event Proc Prefix: Ct_Contrato_Etiqueta
Fuente subrayada: Falso	Fuente en cursiva: Falso
Izquierda: 1944	IDDelContextoDe Ayuda: 0
Mostrar cuando: Siempre	Juego de caracteres para fuentes de texto: 0
Nombre: Ct_Contrato Etiqueta Superior: 3540	Nombre de la fuente: MS Sans Serif
Título: ExContr	Section: 0
	Tamaño de la fuente: 8
	Visible: Verdadero
Casilla de verificación: Ct_Convalidar	
Activado: Verdadero	Alto: 240
Ancho de los bordes: Trazo fino	Ancho: 260
Bloqueado: Falso	Border Line Style: Sólido
Color de los bordes: 0	ColumnHidden: Falso
ColumnOrder: Predeterminado	ColumnWidth: 2544
ControlType: 106	Efecto especial: Bajo relieve
Estilo de los bordes: Primera página	Event Proc Prefix: Ct_Convalidar
IDDelContextoDe Ayuda: 0	ÍndiceDeTabulación: 32
Izquierda: 4620	Mostrar cuando: Siempre
Nombre: Ct_Convalidar	Origen del control: Ct_Convalidar
PuntoDeTabulación: Verdadero	Section: 0
n: Superior: 3192	Texto de la barra de estado: Actividad objeto de convalidación por tener Jefe de Trabajo
TripleState: Falso	Visible: Verdadero
Etiqueta: Ct_Convalidar Etiqueta	
Alineación del texto: General	Alto: 240
Ancho de los bordes: Trazo fino	Ancho: 741
Border Line Style: Sólido	Color de los bordes: 0
Color del fondo: -2147483633	ColorDelTexto: -2147483630
ControlType: 100	Efecto especial: Sin relieve
Espesor de la fuente: Normal	Estilo de los bordes: Todas las páginas
Estilo del fondo: Transparente	Event Proc Prefix: Ct_Convalidar_Etiqueta
Font Bold: No	Fuente en cursiva: Falso
Fuente subrayada: Falso	IDDelContextoDe Ayuda: 0
Izquierda: 3819	Juego de caracteres para fuentes de texto: 0
Mostrar cuando: Siempre	Nombre de la fuente: MS Sans Serif
Nombre: Ct_Convalidar Etiqueta	Section: 0

Cogest.mdb (c) EPA
 Formulario: fp50qst170000Ct_Contratos

noviembre de 2000
 Página: 2406

Superior:	3192	Tamaño de la fuente:	8
Título:	Conv	Visible:	Verdadero
Cuadro de texto: Ct_FBaja			
Activado:	Verdadero	Alineación del texto:	General
Alto:	240	Ancho de los bordes:	Trazo fino
Ancho:	396	Autocomprimible:	Falso
Autoextensible:	Falso	Barras de desplazamiento:	Ninguna
Bloqueado:	Falso	Border Line Style:	Sólido
BuscarPorFiltro:	1	Color de los bordes:	0
Color del fondo:	-2147483643	ColorDelTexto:	-2147483640
ColumnHidden:	Falso	ColumnOrder:	Predeterminado
ColumnWidth:	888	Comportamiento de la tecla Entrar:	Falso
ControlType:	109	Efecto especial:	Bajo relieve
Espesor de la fuente:	Normal	Estilo de los bordes:	Primera página
Estilo del fondo:	Normal	Event Proc Prefix:	Ct_FBaja
Font Bold:	No	Formato:	Short Date
Fuente en cursiva:	Falso	Fuente subrayada:	Falso
IDDelContextoDe	0	ÍndiceDeTabulación:	25
Ayuda:		Juego de caracteres para fuentes de texto:	0
Izquierda:	4620	Mostrar cuando:	Siempre
Lugares	Automático	Nombre:	Ct_FBaja
Nombre de la fuente:	MS Sans Serif	PermitirAutocorrección:	Verdadero
Origen del control:	Ct_FBaja	Section:	0
PuntoDeTabulación:	Verdadero	Tabulación automática:	Falso
Superior:	798	Texto de la barra de estado:	Fecha de baja.
Tamaño de la fuente:	8		
Visible:	Verdadero		
Etiqueta: Ct_FBaja Etiqueta			
Alineación del texto:	General	Alto:	240
Ancho de los bordes:	Trazo fino	Ancho:	741
Border Line Style:	Sólido	Color de los bordes:	0
Color del fondo:	-2147483633	ColorDelTexto:	-2147483630
ControlType:	100	Efecto especial:	Sin relieve
Espesor de la fuente:	Normal	Estilo de los bordes:	Todas las páginas
Estilo del fondo:	Transparente	Event Proc Prefix:	Ct_FBaja_Etiqueta
Font Bold:	No	Fuente en cursiva:	Falso
Fuente subrayada:	Falso	IDDelContextoDe	0
Izquierda:	3819	Ayuda:	
		Juego de caracteres para fuentes de texto:	0
Mostrar cuando:	Siempre	Nombre de la fuente:	MS Sans Serif

Cogest.mdb (c) EPA
 Formulario: fp50qst170000Ct_Contratos

noviembre de 2000
 Página: 2407

Nombre: Ct_FBaja Etiqueta
 Superior: 798
 Título: FBaja

Section: 0
 Tamaño de la fuente: 8
 Visible: Verdadero

Cuadro de texto: Ct_FCobro

Activado: Verdadero
 Alto: 240
 Ancho: 396
 Autoextensible: Falso
 Bloqueado: Falso
 BuscarPorFiltro: 1
 Color del fondo: -2147483643
 ColumnHidden: Falso
 ColumnWidth: 888
 ControlType: 109
 Espesor de la fuente: Normal
 Estilo del fondo: Normal
 Font Bold: No
 Fuente en cursiva: Falso
 IDDelContextoDe: 0
 Ayuda:
 Izquierda: 4620

Alineación del texto: General
 Ancho de los bordes: Trazo fino
 Autocomprimible: Falso
 Barras de desplazamiento: Ninguna
 Border Line Style: Sólido
 Color de los bordes: 0
 ColorDelTexto: -2147483640
 ColumnOrder: Predeterminado
 Comportamiento de la tecla Entrar: Falso
 Efecto especial: Bajo relieve
 Estilo de los bordes: Primera página
 Event Proc Prefix: Ct_FCobro
 Formato: Short Date
 Fuente subrayada: Falso
 ÍndiceDeTabulación: 27
 Juego de caracteres para fuentes de texto: 0
 Mostrar cuando: Siempre
 Nombre: Ct_FCobro

Lugares Automático
 Nombre de la fuente: MS Sans Serif
 Origen del control: Ct_FCobro

PermitirAutocorrección: Verdadero
 Section: 0

PuntoDeTabulación: Verdadero
 Superior: 1482

Tabulación automática: Falso

Tamaño de la fuente: 8
 Visible: Verdadero

Texto de la barra de estado: Fecha de cobro.

Etiqueta: Ct_FCobro Etiqueta

Alineación del texto: General
 Alto: 240
 Ancho de los bordes: Trazo fino
 Border Line Style: Sólido
 Color del fondo: -2147483633
 ControlType: 100
 Espesor de la fuente: Normal
 Estilo del fondo: Transparente
 Font Bold: No
 Fuente subrayada: Falso
 Izquierda: 3819

Ancho: 741
 Color de los bordes: 0
 ColorDelTexto: -2147483630
 Efecto especial: Sin relieve
 Estilo de los bordes: Todas las páginas
 Event Proc Prefix: Ct_FCobro_Etiqueta
 Fuente en cursiva: Falso
 IDDelContextoDe: 0
 Ayuda:
 Juego de caracteres para fuentes de texto: 0
 Nombre de la fuente: MS Sans Serif

Mostrar cuando: Siempre

Cogest.mdb (c) EPA
 Formulario: fp50qst170000Ct_Contratos

noviembre de 2000
 Página: 2408

Section: 0
 Tamaño de la fuente: 8
 Visible: Verdadero
 Nombre: Ct_FCobro Etiqueta
 Superior: 1482
 Título: FCobro

Cuadro de texto: Ct_FechaRecAval

Activado: Verdadero
 Alto: 240
 Ancho: 396
 Autoextensible: Falso
 Bloqueado: Falso
 BuscarPorFiltro: 1
 Color del fondo: -2147483643
 ColumnHidden: Falso
 ColumnWidth: 888
 ControlType: 109
 Espesor de la fuente: Normal
 Estilo del fondo: Normal
 Font Bold: No
 Fuente en cursiva: Falso
 IDDelContextoDe: 0
 Ayuda:
 Izquierda: 4620
 Lugares Automático
 Nombre de la fuente: MS Sans Serif
 Origen del control: Ct_FechaRecAval
 PuntoDeTabulación: Verdadero
 Superior: 2850
 Tamaño de la fuente: 8
 Visible: Verdadero
 Alineación del texto: General
 Ancho de los bordes: Trazo fino
 Autocomprimible: Falso
 Barras de desplazamiento: Ninguna
 Border Line Style: Sólido
 Color de los bordes: 0
 ColorDelTexto: -2147483640
 ColumnOrder: Predeterminado
 Comportamiento de la tecla Entrar: Falso
 Efecto especial: Bajo relieve
 Estilo de los bordes: Primera página
 Event Proc Prefix: Ct_FechaRecAval
 Formato: Short Date
 Fuente subrayada: Falso
 ÍndiceDeTabulación: 31
 Juego de caracteres para fuentes de texto: 0
 Mostrar cuando: Siempre
 Nombre: Ct_FechaRecAval
 PermitirAutocorrección: Verdadero
 Section: 0
 Tabulación automática: Falso
 Texto de la barra de estado: Fecha en que se recibe el aval.

Etiqueta: Ct_FechaRecAval Etiqueta

Alineación del texto: General
 Alto: 240
 Ancho de los bordes: Trazo fino
 Ancho: 780
 Border Line Style: Sólido
 Color de los bordes: 0
 Color del fondo: -2147483633
 ColorDelTexto: -2147483630
 ControlType: 100
 Efecto especial: Sin relieve
 Espesor de la fuente: Normal
 Estilo de los bordes: Todas las páginas
 Event Proc Prefix: Ct_FechaRecAval_Etiqueta
 Fuente en cursiva: Falso
 Fuente subrayada: Falso
 IDDelContextoDe: 0
 Ayuda:
 Izquierda: 3816
 Juego de caracteres para fuentes de texto: 0

Cogest.mdb (c) EPA
 Formulario: fp50qst170000Ct_Contratos

noviembre de 2000
 Página: 2409

Mostrar cuando: Siempre
 Nombre de la fuente: MS Sans Serif
 Nombre: Ct_fechaRecAval Etiqueta
 Superior: 2856
 Section: 0
 Tamaño de la fuente: 8
 Título: FRecAval
 Visible: Verdadero

Cuadro de texto: Ct_FLiquidacion

Activado: Verdadero
 Alineación del texto: General
 Alto: 240
 Ancho de los bordes: Trazo fino
 Ancho: 396
 Autoextensible: Falso
 Autocomprimible: Falso
 Barras de desplazamiento: Ninguna
 Bloqueado: Falso
 Border Line Style: Sólido
 BuscarPorFiltro: 1
 Color de los bordes: 0
 ColorDelTexto: -2147483640
 ColumnHidden: Falso
 ColumnOrder: Predeterminado
 ColumnWidth: 888
 Comportamiento de la tecla Entrar: Falso
 ControlType: 109
 Efecto especial: Bajo relieve
 Espesor de la fuente: Normal
 Estilo de los bordes: Primera página
 Estilo del fondo: Normal
 Event Proc Prefix: Ct_FLiquidacion
 Font Bold: No
 Formato: Short Date
 Fuente en cursiva: Falso
 Fuente subrayada: Falso
 IDDelContextoDe 0
 ÍndiceDeTabulación: 26
 Ayuda:
 Izquierda: 4620
 Juego de caracteres para fuentes de texto: 0
 Lugares Automático
 Nombre de la fuente: MS Sans Serif
 Mostrar cuando: Siempre
 Nombre: Ct_FLiquidacion
 Origen del control: Ct_FLiquidacion
 PermitirAutocorrección: Verdadero
 PuntoDeTabulación: Verdadero
 Section: 0
 Superior: 1140
 Tabulación automática: Falso
 Tamaño de la fuente: 8
 Texto de la barra de estado: Fecha de liquidación.
 Visible: Verdadero

Etiqueta: Ct_FLiquidacion Etiqueta

Alineación del texto: General
 Alto: 240
 Ancho de los bordes: Trazo fino
 Ancho: 741
 Border Line Style: Sólido
 Color de los bordes: 0
 ColorDelTexto: -2147483633
 ControlType: 100
 Efecto especial: Sin relieve
 Espesor de la fuente: Normal
 Estilo de los bordes: Todas las páginas
 Estilo del fondo: Transparente
 Event Proc Prefix: Ct_FLiquidacion_Etiqueta
 Font Bold: No
 Fuente en cursiva: Falso
 Fuente subrayada: Falso
 IDDelContextoDe 0
 Ayuda:
 Izquierda: 3819
 Juego de caracteres para fuentes de texto: 0

Cogest.mdb (c) EPA
 Formulario: fp50qst170000Ct_Contratos

noviembre de 2000
 Página: 2410

Nombre de la fuente:	MS Sans Serif	Mostrar cuando:	Siempre
Section:	0	Nombre:	Ct_FLiquidacion Etiqueta
Tamaño de la fuente:	8	Superior:	1140
Visible:	Verdadero	Título:	FLiquid

Cuadro de texto: Ct_FSuspension

Activado:	Verdadero	Alineación del texto:	General
Alto:	240	Ancho de los bordes:	Trazo fino
Ancho:	396	Autocomprimible:	Falso
Autoextensible:	Falso	Barras de desplazamiento:	Ninguna
Bloqueado:	Falso	Border Line Style:	Sólido
BuscarPorFiltro:	1	Color de los bordes:	0
Color del fondo:	-2147483643	ColorDelTexto:	-2147483640
ColumnHidden:	Falso	ColumnOrder:	Predeterminado
ColumnWidth:	888	Comportamiento de la tecla Entrar:	Falso
ControlType:	109	Efecto especial:	Bajo relieve
Espesor de la fuente:	Normal	Estilo de los bordes:	Primera página
Estilo del fondo:	Normal	Event Proc Prefix:	Ct_FSuspension
Font Bold:	No	Formato:	Short Date
Fuente en cursiva:	Falso	Fuente subrayada:	Falso
IDDelContextoDe:	0	ÍndiceDeTabulación:	28
Ayuda:		n:	
Izquierda:	4620	Juego de caracteres para fuentes de texto:	0
Lugares:	Automático	Mostrar cuando:	Siempre
Nombre de la fuente:	MS Sans Serif	Nombre:	Ct_FSuspension
Origen del control:	Ct_FSuspension	PermitirAutocorrección:	Verdadero
PuntoDeTabulación:	Verdadero	Section:	0
Superior:	1824	Tabulación automática:	Falso
Tamaño de la fuente:	8	Texto de la barra de estado:	Fecha de suspensión.
Visible:	Verdadero		

Etiqueta: Ct_FSuspension Etiqueta

Alineación del texto:	General	Alto:	240
Ancho de los bordes:	Trazo fino	Ancho:	741
Border Line Style:	Sólido	Color de los bordes:	0
Color del fondo:	-2147483633	ColorDelTexto:	-2147483630
ControlType:	100	Efecto especial:	Sin relieve
Espesor de la fuente:	Normal	Estilo de los bordes:	Todas las páginas
Estilo del fondo:	Transparente	Event Proc Prefix:	Ct_FSuspension_Etiqueta
Font Bold:	No	Fuente en cursiva:	Falso
Fuente subrayada:	Falso	IDDelContextoDe:	0
Izquierda:	3819	Ayuda:	
		Juego de	0

Cogest.mdb (c) EPA
 Formulario: fp50qst170000Ct_Contratos

noviembre de 2000
 Página: 2411

caracteres para
 fuentes de texto:
 Nombre de la fuente: MS Sans Serif
 Section: 0
 Tamaño de la fuente: 8
 Visible: Verdadero

Mostrar cuando: Siempre
 Nombre: Ct_FSuspension Etiqueta
 Superior: 1824
 Título: FSusp

Casilla de verificación: Ct_Hijuela

Activado: Verdadero
 Ancho de los bordes: Trazo fino
 Bloqueado: Falso
 Color de los bordes: 0
 ColumnOrder: Predeterminado
 ControlType: 106
 Estilo de los bordes: Primera página
 IDDelContextoDe Ayuda: 0
 Izquierda: 4648
 Nombre: Ct_Hijuela
 PuntoDeTabulación: Verdadero
 Superior: 4308
 TripleState: Falso

Alto: 240
 Ancho: 260
 Border Line Style: Sólido
 ColumnHidden: Falso
 ColumnWidth: Predeterminado
 Efecto especial: Bajo relieve
 Event Proc Prefix: Ct_Hijuela
 ÍndiceDeTabulación: 36
 Mostrar cuando: Siempre
 Origen del control: Ct_Hijuela
 Section: 0
 Texto de la barra de estado: Actividad derivada de contrato
 Visible: Verdadero

Etiqueta: Ct_Hijuela Etiqueta

Alineación del texto: General
 Ancho de los bordes: Trazo fino
 Border Line Style: Sólido
 Color del fondo: -2147483633
 ControlType: 100
 Espesor de la fuente: Normal
 Estilo del fondo: Transparente
 Font Bold: No
 Fuente subrayada: Falso
 Izquierda: 3855
 Mostrar cuando: Siempre
 Nombre: Ct_Hijuela Etiqueta
 Superior: 4308
 Título: Hijuela

Alto: 240
 Ancho: 741
 Color de los bordes: 0
 ColorDelTexto: -2147483630
 Efecto especial: Sin relieve
 Estilo de los bordes: Todas las páginas
 Event Proc Prefix: Ct_Hijuela_Etiqueta
 Fuente en cursiva: Falso
 IDDelContextoDe Ayuda: 0
 Juego de caracteres para fuentes de texto: MS Sans Serif
 Nombre de la fuente: MS Sans Serif
 Section: 0
 Tamaño de la fuente: 8
 Visible: Verdadero

Cuadro de texto: Ct_Horas

Activado: Verdadero
 Alto: 240
 Ancho: 636
 Autoextensible: Falso

Alineación del texto: General
 Ancho de los bordes: Trazo fino
 Autocomprimible: Falso
 Barras de desplazamiento: Ninguna

Cogest.mdb (c) EPA
 Formulario: fp50qst170000Ct_Contratos

noviembre de 2000
 Página: 2412

Bloqueado:	Falso	Border Line Style:	Sólido
BuscarPorFiltro:	1	Color de los bordes:	0
Color del fondo:	-2147483643	ColorDelTexto:	-2147483640
ColumnHidden:	Falso	ColumnOrder:	Predeterminado
ColumnWidth:	636	Comportamiento de la tecla Entrar:	Falso
ControlType:	109	Efecto especial:	Bajo relieve
Espesor de la fuente:	Normal	Estilo de los bordes:	Primera página
Estilo del fondo:	Normal	Event Proc Prefix:	Ct_Horas
Font Bold:	No	Formato:	Standard
Fuente en cursiva:	Falso	Fuente subrayada:	Falso
IDDelContextoDe Ayuda:	0	ÍndiceDeTabulación:	20
Izquierda:	2739	Juego de caracteres para fuentes de texto:	0
Lugares:	0	Mostrar cuando:	Siempre
Nombre de la fuente:	MS Sans Serif	Nombre:	Ct_Horas
Origen del control:	Ct_Horas	PermitirAutocorrección:	Verdadero
PuntoDeTabulación:	Verdadero	Section:	0
Superior:	2850	Tabulación automática:	Falso
Tamaño de la fuente:	8	Texto de la barra de estado:	Duración prevista en horas de trabajo.
Visible:	Verdadero		
Etiqueta: Ct_Horas Etiqueta			
Alineación del texto:	General	Alto:	240
Ancho de los bordes:	Trazo fino	Ancho:	741
Border Line Style:	Sólido	Color de los bordes:	0
Color del fondo:	-2147483633	ColorDelTexto:	-2147483630
ControlType:	100	Efecto especial:	Sin relieve
Espesor de la fuente:	Normal	Estilo de los bordes:	Todas las páginas
Estilo del fondo:	Transparente	Event Proc Prefix:	Ct_Horas_Etiqueta
Font Bold:	No	Fuente en cursiva:	Falso
Fuente subrayada:	Falso	IDDelContextoDe Ayuda:	0
Izquierda:	1938	Juego de caracteres para fuentes de texto:	0
Mostrar cuando:	Siempre	Nombre de la fuente:	MS Sans Serif
Nombre:	Ct_Horas Etiqueta	Section:	0
Superior:	2850	Tamaño de la fuente:	8
Título:	Horas	Visible:	Verdadero
Cuadro de texto: Ct_IdAdjudicaciones			
Activado:	Verdadero	Alineación del texto:	General
Alto:	240	Ancho de los bordes:	Trazo fino
Ancho:	972	Autocomprimible:	Falso
Autoextensible:	Falso	Barras de desplazamiento:	Ninguna

Cogest.mdb (c) EPA
 Formulario: fp50qst170000Ct_Contratos

noviembre de 2000
 Página: 2413

Border Line Style: Sólido	Bloqueado: Falso
Color de los bordes: 0	BuscarPorFiltro: 1
ColorDelTexto: -2147483640	Color del fondo: -2147483643
ColumnOrder: Predeterminado	ColumnHidden: Falso
Comportamiento de la tecla Entrar: Falso	ColumnWidth: 972
Efecto especial: Bajo relieve	ControlType: 109
Estilo de los bordes: Primera página	Espesor de la fuente: Normal
Event Proc Prefix: Ct_IdAdjudicaciones	Estilo del fondo: Normal
Fuente en cursiva: Falso	Font Bold: No
IDDelContextoDe Ayuda: 0	Fuente subrayada: Falso
Izquierda: 858	ÍndiceDeTabulación: 6
Lugares Automático	Juego de caracteres para fuentes de texto: 0
Nombre de la fuente: MS Sans Serif	Mostrar cuando: Siempre
Origen del control: Ct_IdAdjudicaciones	Nombre: Ct_IdAdjudicaciones
PuntoDeTabulación: Verdadero	PermitirAutocorrección: Verdadero
Superior: 2166	Section: 0
Tamaño de la fuente: 8	Tabulación automática: Falso
Visible: Verdadero	Texto de la barra de estado: Código de la adjudicación en la que se asigna la actividad.
Etiqueta: Ct_IdAdjudicaciones Etiqueta	
Alineación del texto: General	Alto: 240
Ancho de los bordes: Trazo fino	Ancho: 741
Border Line Style: Sólido	Color de los bordes: 0
Color del fondo: -2147483633	ColorDelTexto: -2147483630
ControlType: 100	Efecto especial: Sin relieve
Espesor de la fuente: Normal	Estilo de los bordes: Todas las páginas
Estilo del fondo: Transparente	Event Proc Prefix: Ct_IdAdjudicaciones_Etiqueta
Font Bold: No	Fuente en cursiva: Falso
Fuente subrayada: Falso	IDDelContextoDe Ayuda: 0
Izquierda: 57	Juego de caracteres para fuentes de texto: 0
Mostrar cuando: Siempre	Nombre de la fuente: MS Sans Serif
Nombre: Ct_IdAdjudicaciones Etiqueta	Section: 0
Superior: 2166	Tamaño de la fuente: 8
Título: Adjudic	Visible: Verdadero
Cuadro de texto: Ct_IdDepartamental	
Activado: Verdadero	Alineación del texto: General
Alto: 240	Ancho de los bordes: Trazo fino
Ancho: 636	Autocomprimible: Falso

Cogest.mdb (c) EPA
 Formulario: fp50qst170000Ct_Contratos

noviembre de 2000
 Página: 2414

Autoextensible:	Falso	Barras de desplazamiento:	Ninguna
Bloqueado:	Falso	Border Line Style:	Sólido
BuscarPorFiltro:	1	Color de los bordes:	0
Color del fondo:	-2147483643	ColorDelTexto:	-2147483640
ColumnHidden:	Falso	ColumnOrder:	Predeterminado
ColumnWidth:	636	Comportamiento de la tecla Entrar:	Falso
ControlType:	109	Efecto especial:	Bajo relieve
Espesor de la fuente:	Normal	Estilo de los bordes:	Primera página
Estilo del fondo:	Normal	Event Proc Prefix:	Ct_IdDepartamental
Font Bold:	No	Fuente en cursiva:	Falso
Fuente subrayada:	Falso	IDDelContextoDe Ayuda:	0
ÍndiceDeTabulación:	10	Izquierda:	858
n:		Lugares:	Automático
Juego de caracteres para fuentes de texto:	0	Nombre de la fuente:	MS Sans Serif
Mostrar cuando:	Siempre	Origen del control:	Ct_IdDepartamental
Nombre:	Ct_IdDepartamental	PuntoDeTabulación:	Verdadero
PermitirAutocorrección:	Verdadero	n:	
Section:	0	Superior:	3534
Tabulación automática:	Falso	Tamaño de la fuente:	8
Texto de la barra de estado:	Código del responsable orgánico de la actividad	Visible:	Verdadero
Etiqueta: Ct_IdDepartamental Etiqueta			
Alineación del texto:	General	Alto:	240
Ancho de los bordes:	Trazo fino	Ancho:	741
Border Line Style:	Sólido	Color de los bordes:	0
Color del fondo:	-2147483633	ColorDelTexto:	-2147483630
ControlType:	100	Efecto especial:	Sin relieve
Espesor de la fuente:	Normal	Estilo de los bordes:	Todas las páginas
Estilo del fondo:	Transparente	Event Proc Prefix:	Ct_IdDepartamental_Etiqueta
Font Bold:	No	Fuente en cursiva:	Falso
Fuente subrayada:	Falso	IDDelContextoDe Ayuda:	0
Izquierda:	57	Juego de caracteres para fuentes de texto:	0
Mostrar cuando:	Siempre	Nombre de la fuente:	MS Sans Serif
Nombre:	Ct_IdDepartamental Etiqueta	Section:	0
Superior:	3534	Tamaño de la fuente:	8
Título:	Depart	Visible:	Verdadero
Cuadro de texto: Ct_IdFuncional			
Activado:	Verdadero	Alineación del texto:	General
Alto:	240	Ancho de los bordes:	Trazo fino
Ancho:	636	Autocomprimible:	Falso

Cogest.mdb (c) EPA
 Formulario: fp50qst170000Ct_Contratos

noviembre de 2000
 Página: 2415

Autoextensible:	Falso	Barras de desplazamiento:	Ninguna
Bloqueado:	Falso	Border Line Style:	Sólido
BuscarPorFiltro:	1	Color de los bordes:	0
Color del fondo:	-2147483643	ColorDelTexto:	-2147483640
ColumnHidden:	Falso	ColumnOrder:	Predeterminado
ColumnWidth:	636	Comportamiento de la tecla Entrar:	Falso
ControlType:	109	Efecto especial:	Bajo relieve
Espesor de la fuente:	Normal	Estilo de los bordes:	Primera página
Estilo del fondo:	Normal	Event Proc Prefix:	Ct_IdFuncional
Font Bold:	No	Fuente en cursiva:	Falso
Fuente subrayada:	Falso	IDDelContextoDe Ayuda:	0
ÍndiceDeTabulación:	9	Izquierda:	858
n:		Lugares:	Automático
Juego de caracteres para fuentes de texto:	0	Nombre de la fuente:	MS Sans Serif
Mostrar cuando:	Siempre	Origen del control:	Ct_IdFuncional
Nombre:	Ct_IdFuncional	PuntoDeTabulación:	Verdadero
PermitirAutocorrección:	Verdadero	n:	
Section:	0	Superior:	3192
Tabulación automática:	Falso	Tamaño de la fuente:	8
Visible:	Verdadero		
Etiqueta: Ct_IdFuncional Etiqueta			
Alineación del texto:	General	Alto:	240
Ancho de los bordes:	Trazo fino	Ancho:	756
Border Line Style:	Sólido	Color de los bordes:	0
Color del fondo:	-2147483633	ColorDelTexto:	-2147483630
ControlType:	100	Efecto especial:	Sin relieve
Espesor de la fuente:	Normal	Estilo de los bordes:	Todas las páginas
Estilo del fondo:	Transparente	Event Proc Prefix:	Ct_IdFuncional_Etiqueta
Font Bold:	No	Fuente en cursiva:	Falso
Fuente subrayada:	Falso	IDDelContextoDe Ayuda:	0
Izquierda:	60	Juego de caracteres para fuentes de texto:	0
Mostrar cuando:	Siempre	Nombre de la fuente:	MS Sans Serif
Nombre:	Ct_IdFuncional Etiqueta	Section:	0
Superior:	3192	Tamaño de la fuente:	8
Título:	Func	Visible:	Verdadero
Cuadro de texto: Ct_IdObjeto			
Activado:	Verdadero	Alineación del texto:	General
Alto:	240	Ancho de los bordes:	Trazo fino
Ancho:	1023	Autocomprimible:	Falso
Autoextensible:	Falso	Barras de desplazamiento:	Ninguna

Cogest.mdb (c) EPA
 Formulario: fp50qst170000Ct_Contratos

noviembre de 2000
 Página: 2416

Border Line Style: Sólido	Bloqueado: Falso
Color de los bordes: 0	BuscarPorFiltro: 1
ColorDelTexto: -2147483640	Color del fondo: -2147483643
ColumnOrder: Predeterminado	ColumnHidden: Falso
Comportamiento de la tecla Entrar: Falso	ColumnWidth: 2568
Efecto especial: Bajo relieve	ControlType: 109
Estilo de los bordes: Primera página	Espesor de la fuente: Normal
Event Proc Prefix: Ct_IdObjeto	Estilo del fondo: Normal
Fuente en cursiva: Falso	Font Bold: No
IDDelContextoDe Ayuda: 0	Fuente subrayada: Falso
Izquierda: 858	ÍndiceDeTabulación: 8
Lugares Automático	Juego de caracteres para fuentes de texto: 0
Nombre de la fuente: MS Sans Serif	Mostrar cuando: Siempre
Origen del control: Ct_IdObjeto	Nombre: Ct_IdObjeto
PuntoDeTabulación: Verdadero	PermitirAutocorrección: Verdadero
Superior: 2850	Section: 0
Tamaño de la fuente: 8	Tabulación automática: Falso
Visible: Verdadero	Texto de la barra de estado: Código del objeto de la actividad.
Etiqueta: Ct_IdObjeto Etiqueta	
Alineación del texto: General	Alto: 240
Ancho de los bordes: Trazo fino	Ancho: 741
Border Line Style: Sólido	Color de los bordes: 0
Color del fondo: -2147483633	ColorDelTexto: -2147483630
ControlType: 100	Efecto especial: Sin relieve
Espesor de la fuente: Normal	Estilo de los bordes: Todas las páginas
Estilo del fondo: Transparente	Event Proc Prefix: Ct_IdObjeto_Etiqueta
Font Bold: No	Fuente en cursiva: Falso
Fuente subrayada: Falso	IDDelContextoDe Ayuda: 0
Izquierda: 57	Juego de caracteres para fuentes de texto: 0
Mostrar cuando: Siempre	Nombre de la fuente: MS Sans Serif
Nombre: Ct_IdObjeto Etiqueta	Section: 0
Superior: 2850	Tamaño de la fuente: 8
Título: Objeto	Visible: Verdadero
Cuadro de texto: Ct_IdOperacional	
Activado: Verdadero	Alineación del texto: General
Alto: 240	Ancho de los bordes: Trazo fino
Ancho: 636	Autocomprimible: Falso

Cogest.mdb (c) EPA
 Formulario: fp50qst170000Ct_Contratos

noviembre de 2000
 Página: 2417

Autoextensible:	Falso	Barras de desplazamiento:	Ninguna
Bloqueado:	Falso	Border Line Style:	Sólido
BuscarPorFiltro:	1	Color de los bordes:	0
Color del fondo:	-2147483643	ColorDelTexto:	-2147483640
ColumnHidden:	Falso	ColumnOrder:	Predeterminado
ColumnWidth:	636	Comportamiento de la tecla Entrar:	Falso
ControlType:	109	Efecto especial:	Bajo relieve
Espesor de la fuente:	Normal	Estilo de los bordes:	Primera página
Estilo del fondo:	Normal	Event Proc Prefix:	Ct_IdOperacional
Font Bold:	No	Fuente en cursiva:	Falso
Fuente subrayada:	Falso	IDDelContextoDe Ayuda:	0
ÍndiceDeTabulación:	11	Izquierda:	858
n:		Lugares:	Automático
Juego de caracteres para fuentes de texto:	0	Nombre de la fuente:	MS Sans Serif
Mostrar cuando:	Siempre	Origen del control:	Ct_IdOperacional
Nombre:	Ct_IdOperacional	PuntoDeTabulación:	Verdadero
PermitirAutocorrección:	Verdadero	n:	
Section:	0	Superior:	3876
Tabulación automática:	Falso	Tamaño de la fuente:	8
Texto de la barra de estado:	Código de equipo de trabajo	Visible:	Verdadero
Etiqueta: Ct_IdOperacional Etiqueta			
Alineación del texto:	General	Alto:	240
Ancho de los bordes:	Trazo fino	Ancho:	768
Border Line Style:	Sólido	Color de los bordes:	0
Color del fondo:	-2147483633	ColorDelTexto:	-2147483630
ControlType:	100	Efecto especial:	Sin relieve
Espesor de la fuente:	Normal	Estilo de los bordes:	Todas las páginas
Estilo del fondo:	Transparente	Event Proc Prefix:	Ct_IdOperacional_Etiqueta
Font Bold:	No	Fuente en cursiva:	Falso
Fuente subrayada:	Falso	IDDelContextoDe Ayuda:	0
Izquierda:	60	Juego de caracteres para fuentes de texto:	0
Mostrar cuando:	Siempre	Nombre de la fuente:	MS Sans Serif
Nombre:	Ct_IdOperacional Etiqueta	Section:	0
Superior:	3876	Tamaño de la fuente:	8
Título:	Operativo	Visible:	Verdadero
Cuadro de texto: Ct_IdProyecto			
Activado:	Verdadero	Alineación del texto:	General
Alto:	240	Ancho de los bordes:	Trazo fino
Ancho:	1023	Autocomprimible:	Falso

Cogest.mdb (c) EPA
 Formulario: fp50qst170000Ct_Contratos

noviembre de 2000
 Página: 2418

Autoextensible:	Falso	Barras de desplazamiento:	Ninguna
Bloqueado:	Falso	Border Line Style:	Sólido
BuscarPorFiltro:	1	Color de los bordes:	0
Color del fondo:	-2147483643	ColorDelTexto:	-2147483640
ColumnHidden:	Falso	ColumnOrder:	Predeterminado
ColumnWidth:	2568	Comportamiento de la tecla Entrar:	Falso
ControlType:	109	Efecto especial:	Bajo relieve
Espesor de la fuente:	Normal	Estilo de los bordes:	Primera página
Estilo del fondo:	Normal	Event Proc Prefix:	Ct_IdProyecto
Font Bold:	No	Fuente en cursiva:	Falso
Fuente subrayada:	Falso	IDDelContextoDe Ayuda:	0
ÍndiceDeTabulación n:	7	Izquierda:	858
Juego de caracteres para fuentes de texto:	0	Lugares:	Automático
Mostrar cuando:	Siempre	Nombre de la fuente:	MS Sans Serif
Nombre:	Ct_IdProyecto	Origen del control:	Ct_IdProyecto
PermitirAutocorrección:	Verdadero	PuntoDeTabulación n:	Verdadero
Section:	0	Superior:	2508
Tabulación automática:	Falso	Tamaño de la fuente:	8
Texto de la barra de estado:	Código del tipo de encargo recibido.	Visible:	Verdadero
Etiqueta: Ct_IdProyecto Etiqueta			
Alineación del texto:	General	Alto:	240
Ancho de los bordes:	Trazo fino	Ancho:	741
Border Line Style:	Sólido	Color de los bordes:	0
Color del fondo:	-2147483633	ColorDelTexto:	-2147483630
ControlType:	100	Efecto especial:	Sin relieve
Espesor de la fuente:	Normal	Estilo de los bordes:	Todas las páginas
Estilo del fondo:	Transparente	Event Proc Prefix:	Ct_IdProyecto_Etiqueta
Font Bold:	No	Fuente en cursiva:	Falso
Fuente subrayada:	Falso	IDDelContextoDe Ayuda:	0
Izquierda:	57	Juego de caracteres para fuentes de texto:	0
Mostrar cuando:	Siempre	Nombre de la fuente:	MS Sans Serif
Nombre:	Ct_IdProyecto Etiqueta	Section:	0
Superior:	2508	Tamaño de la fuente:	8
Título:	Proyecto	Visible:	Verdadero
Cuadro de texto: Ct_IdSubContrato			
Activado:	Verdadero	Alineación del texto:	General
Alto:	240	Ancho de los bordes:	Trazo fino
Ancho:	1023	Autocomprimible:	Falso

Cogest.mdb (c) EPA
 Formulario: fp50qst170000Ct_Contratos

noviembre de 2000
 Página: 2419

Autoextensible:	Falso	Barras de desplazamiento:	Ninguna
Bloqueado:	Falso	Border Line Style:	Sólido
BuscarPorFiltro:	1	Color de los bordes:	0
Color del fondo:	-2147483643	ColorDelTexto:	-2147483640
ColumnHidden:	Falso	ColumnOrder:	Predeterminado
ColumnWidth:	2568	Comportamiento de la tecla Entrar:	Falso
ControlType:	109	Efecto especial:	Bajo relieve
Espesor de la fuente:	Normal	Estilo de los bordes:	Primera página
Estilo del fondo:	Normal	Event Proc Prefix:	Ct_IdSubContrato
Font Bold:	No	Fuente en cursiva:	Falso
Fuente subrayada:	Falso	IDDelContextoDe Ayuda:	0
ÍndiceDeTabulación:	13	Izquierda:	2739
n:		Lugares:	Automático
Juego de caracteres para fuentes de texto:	0	Nombre de la fuente:	MS Sans Serif
Mostrar cuando:	Siempre	Origen del control:	Ct_IdSubContrato
Nombre:	Ct_IdSubContrato	PuntoDeTabulación:	Verdadero
PermitirAutocorrección:	Verdadero	n:	
Section:	0	Superior:	456
Tabulación automática:	Falso	Tamaño de la fuente:	8
Visible:	Verdadero		
Etiqueta: Ct_IdSubContrato Etiqueta			
Alineación del texto:	General	Alto:	240
Ancho de los bordes:	Trazo fino	Ancho:	741
Border Line Style:	Sólido	Color de los bordes:	0
Color del fondo:	-2147483633	ColorDelTexto:	-2147483630
ControlType:	100	Efecto especial:	Sin relieve
Espesor de la fuente:	Normal	Estilo de los bordes:	Todas las páginas
Estilo del fondo:	Transparente	Event Proc Prefix:	Ct_IdSubContrato_Etiqueta
Font Bold:	No	Fuente en cursiva:	Falso
Fuente subrayada:	Falso	IDDelContextoDe Ayuda:	0
Izquierda:	1938	Juego de caracteres para fuentes de texto:	0
Mostrar cuando:	Siempre	Nombre de la fuente:	MS Sans Serif
Nombre:	Ct_IdSubContrato Etiqueta	Section:	0
Superior:	456	Tamaño de la fuente:	8
Título:	SubContr	Visible:	Verdadero
Cuadro de texto: Ct_IdTerceros			
Activado:	Verdadero	Alineación del texto:	General
Alto:	240	Ancho de los bordes:	Trazo fino
Ancho:	972	Autocomprimible:	Falso
Autoextensible:	Falso	Barras de desplazamiento:	Ninguna

Cogest.mdb (c) EPA
 Formulario: fp50qst170000Ct_Contratos

noviembre de 2000
 Página: 2420

Border Line Style: Sólido	Bloqueado: Falso
Color de los bordes: 0	BuscarPorFiltro: 1
ColorDelTexto: -2147483640	Color del fondo: -2147483643
ColumnOrder: Predeterminado	ColumnHidden: Falso
Comportamiento de la tecla Entrar: Falso	ColumnWidth: 972
Efecto especial: Bajo relieve	ControlType: 109
Estilo de los bordes: Primera página	Espesor de la fuente: Normal
Event Proc Prefix: Ct_IdTerceros	Estilo del fondo: Normal
Fuente en cursiva: Falso	Font Bold: No
IDDelContextoDe Ayuda: 0	Fuente subrayada: Falso
Izquierda: 2739	ÍndiceDeTabulación: 15
Lugares Automático	Juego de caracteres para fuentes de texto: 0
Nombre de la fuente: MS Sans Serif	Mostrar cuando: Siempre
Origen del control: Ct_IdTerceros	Nombre: Ct_IdTerceros
PuntoDeTabulación: Verdadero	PermitirAutocorrección: Verdadero
Superior: 1140	Section: 0
Tamaño de la fuente: 8	Tabulación automática: Falso
	Visible: Verdadero
Etiqueta: Ct_IdTerceros Etiqueta	
Alineación del texto: General	Alto: 240
Ancho de los bordes: Trazo fino	Ancho: 741
Border Line Style: Sólido	Color de los bordes: 0
Color del fondo: -2147483633	ColorDelTexto: -2147483630
ControlType: 100	Efecto especial: Sin relieve
Espesor de la fuente: Normal	Estilo de los bordes: Todas las páginas
Estilo del fondo: Transparente	Event Proc Prefix: Ct_IdTerceros_Etiqueta
Font Bold: No	Fuente en cursiva: Falso
Fuente subrayada: Falso	IDDelContextoDe Ayuda: 0
Izquierda: 1938	Juego de caracteres para fuentes de texto: 0
Mostrar cuando: Siempre	Nombre de la fuente: MS Sans Serif
Nombre: Ct_IdTerceros Etiqueta	Section: 0
Superior: 1140	Tamaño de la fuente: 8
Título: Terceros	Visible: Verdadero
Cuadro de texto: Ct_IdTerritorial	
Activado: Verdadero	Alineación del texto: General
Alto: 240	Ancho de los bordes: Trazo fino
Ancho: 1023	Autocomprimible: Falso
Autoextensible: Falso	Barras de desplazamiento: Ninguna

Cogest.mdb (c) EPA
 Formulario: fp50qst170000Ct_Contratos

noviembre de 2000
 Página: 2421

Border Line Style: Sólido	Bloqueado: Falso
Color de los bordes: 0	BuscarPorFiltro: 1
ColorDelTexto: -2147483640	Color del fondo: -2147483643
ColumnOrder: Predeterminado	ColumnHidden: Falso
Comportamiento de la tecla Entrar: Falso	ColumnWidth: 2568
Efecto especial: Bajo relieve	ControlType: 109
Estilo de los bordes: Primera página	Espesor de la fuente: Normal
Event Proc Prefix: Ct_IdTerritorial	Estilo del fondo: Normal
Fuente en cursiva: Falso	Font Bold: No
IDDelContextoDe Ayuda: 0	Fuente subrayada: Falso
Izquierda: 2739	ÍndiceDeTabulación: 12
Lugares Automático	Juego de caracteres para fuentes de texto: 0
Nombre de la fuente: MS Sans Serif	Mostrar cuando: Siempre
Origen del control: Ct_IdTerritorial	Nombre: Ct_IdTerritorial
PuntoDeTabulación: Verdadero	PermitirAutocorrección: Verdadero
Superior: 114	Section: 0
Tamaño de la fuente: 8	Tabulación automática: Falso
	Visible: Verdadero
Etiqueta: Ct_IdTerritorial Etiqueta	
Alineación del texto: General	Alto: 240
Ancho de los bordes: Trazo fino	Ancho: 741
Border Line Style: Sólido	Color de los bordes: 0
Color del fondo: -2147483633	ColorDelTexto: -2147483630
ControlType: 100	Efecto especial: Sin relieve
Espesor de la fuente: Normal	Estilo de los bordes: Todas las páginas
Estilo del fondo: Transparente	Event Proc Prefix: Ct_IdTerritorial_Etiqueta
Font Bold: No	Fuente en cursiva: Falso
Fuente subrayada: Falso	IDDelContextoDe Ayuda: 0
Izquierda: 1938	Juego de caracteres para fuentes de texto: 0
Mostrar cuando: Siempre	Nombre de la fuente: MS Sans Serif
Nombre: Ct_IdTerritorial Etiqueta	Section: 0
Superior: 114	Tamaño de la fuente: 8
Título: Zona	Visible: Verdadero
Cuadro de texto: Ct_IdUniónEmpresas	
Activado: Verdadero	Alineación del texto: General
Alto: 240	Ancho de los bordes: Trazo fino
Ancho: 1023	Autocomprimible: Falso
Autoextensible: Falso	Barras de desplazamiento: Ninguna

Cogest.mdb (c) EPA
 Formulario: fp50qst170000Ct_Contratos

noviembre de 2000
 Página: 2422

Border Line Style: Sólido	Bloqueado: Falso
Color de los bordes: 0	BuscarPorFiltro: 1
ColorDelTexto: -2147483640	Color del fondo: -2147483643
ColumnOrder: Predeterminado	ColumnHidden: Falso
Comportamiento de la tecla Entrar: Falso	ColumnWidth: 2568
Efecto especial: Bajo relieve	ControlType: 109
Estilo de los bordes: Primera página	Espesor de la fuente: Normal
Event Proc Prefix: Ct_IdUniónEmpresas	Estilo del fondo: Normal
Fuente en cursiva: Falso	Font Bold: No
IDDelContextoDe Ayuda: 0	Fuente subrayada: Falso
Izquierda: 2739	ÍndiceDeTabulación: 16
Lugares Automático	Juego de caracteres para fuentes de texto: 0
Nombre de la fuente: MS Sans Serif	Mostrar cuando: Siempre
Origen del control: Ct_IdUniónEmpresas	Nombre: Ct_IdUniónEmpresas
PuntoDeTabulación: Verdadero	PermitirAutocorrección: Verdadero
Superior: 1482	Section: 0
Tamaño de la fuente: 8	Tabulación automática: Falso
	Visible: Verdadero
Etiqueta: Ct_IdUniónEmpresas Etiqueta	
Alineación del texto: General	Alto: 240
Ancho de los bordes: Trazo fino	Ancho: 741
Border Line Style: Sólido	Color de los bordes: 0
Color del fondo: -2147483633	ColorDelTexto: -2147483630
ControlType: 100	Efecto especial: Sin relieve
Espesor de la fuente: Normal	Estilo de los bordes: Todas las páginas
Estilo del fondo: Transparente	Event Proc Prefix: Ct_IdUniónEmpresas_Etiqueta
Font Bold: No	Fuente en cursiva: Falso
Fuente subrayada: Falso	IDDelContextoDe Ayuda: 0
Izquierda: 1938	Juego de caracteres para fuentes de texto: 0
Mostrar cuando: Siempre	Nombre de la fuente: MS Sans Serif
Nombre: Ct_IdUniónEmpresas Etiqueta	Section: 0
Superior: 1482	Tamaño de la fuente: 8
Título: U.T.E.	Visible: Verdadero
Cuadro de texto: Ct_Input	
Activado: Verdadero	Alineación del texto: General
Alto: 240	Ancho de los bordes: Trazo fino
Ancho: 888	Autocomprimible: Falso
Autoextensible: Falso	Barras de desplazamiento: Ninguna

Cogest.mdb (c) EPA
 Formulario: fp50qst170000Ct_Contratos

noviembre de 2000
 Página: 2423

Border Line Style: Sólido	Bloqueado: Falso
Color de los bordes: 0	BuscarPorFiltro: 1
ColorDelTexto: -2147483640	Color del fondo: -2147483643
ColumnOrder: Predeterminado	ColumnHidden: Falso
Comportamiento de la tecla Entrar: Falso	ColumnWidth: 888
Efecto especial: Bajo relieve	ControlType: 109
Estilo de los bordes: Primera página	Espesor de la fuente: Normal
Event Proc Prefix: Ct_Input	Estilo del fondo: Normal
Formato: Short Date	Font Bold: No
Fuente subrayada: Falso	Fuente en cursiva: Falso
ÍndiceDeTabulación: 1	IDDelContextoDe: 0
n: 0	Ayuda: 858
Juego de caracteres para fuentes de texto: Siempre	Izquierda: 858
Mostrar cuando: Siempre	Lugares: Automático
Nombre: Ct_Input	Nombre de la fuente: MS Sans Serif
PermitirAutocorrección: Verdadero	Origen del control: Ct_Input
Section: 0	PuntoDeTabulación: Verdadero
Tabulación automática: Falso	n: 456
Texto de la barra de estado: Fecha de imputación asignada automáticamente.	Superior: 456
	Tamaño de la fuente: 8
	Visible: Verdadero
Etiqueta: Ct_Input Etiqueta	Alto: 240
Alineación del texto: General	Ancho: 741
Ancho de los bordes: Trazo fino	Color de los bordes: 0
Border Line Style: Sólido	ColorDelTexto: -2147483630
Color del fondo: -2147483633	Efecto especial: Sin relieve
ControlType: 100	Estilo de los bordes: Todas las páginas
Espesor de la fuente: Normal	Event Proc Prefix: Ct_Input_Etiqueta
Estilo del fondo: Transparente	Fuente en cursiva: Falso
Font Bold: No	IDDelContextoDe: 0
Fuente subrayada: Falso	Ayuda: 0
Izquierda: 57	Juego de caracteres para fuentes de texto: MS Sans Serif
Mostrar cuando: Siempre	Nombre de la fuente: MS Sans Serif
Nombre: Ct_Input Etiqueta	Section: 0
Superior: 456	Tamaño de la fuente: 8
Título: Ct_Input	Visible: Verdadero
Cuadro de texto: Ct_Inicio	Alineación del texto: General
Activado: Verdadero	Ancho de los bordes: Trazo fino
Alto: 240	Autocomprimible: Falso
Ancho: 888	

Cogest.mdb (c) EPA
 Formulario: fp50qst170000Ct_Contratos

noviembre de 2000
 Página: 2424

Autoextensible:	Falso	Barras de desplazamiento:	Ninguna
Bloqueado:	Falso	Border Line Style:	Sólido
BuscarPorFiltro:	1	Color de los bordes:	0
Color del fondo:	-2147483643	ColorDelTexto:	-2147483640
ColumnHidden:	Falso	ColumnOrder:	Predeterminado
ColumnWidth:	888	Comportamiento de la tecla Entrar:	Falso
ControlType:	109	Efecto especial:	Bajo relieve
Espesor de la fuente:	Normal	Estilo de los bordes:	Primera página
Estilo del fondo:	Normal	Event Proc Prefix:	Ct_Inicio
Font Bold:	No	Formato:	Short Date
Fuente en cursiva:	Falso	Fuente subrayada:	Falso
IDDelContextoDe:	0	ÍndiceDeTabulación:	17
Ayuda:		n:	
Izquierda:	2739	Juego de caracteres para fuentes de texto:	0
Lugares:	Automático	Mostrar cuando:	Siempre
Nombre de la fuente:	MS Sans Serif	Nombre:	Ct_Inicio
Origen del control:	Ct_Inicio	PermitirAutocorrección:	Verdadero
PuntoDeTabulación:	Verdadero	Section:	0
n:		Tabulación automática:	Falso
Superior:	1824	Texto de la barra de estado:	Fecha prevista de inicio.
Tamaño de la fuente:	8		
Visible:	Verdadero		
Etiqueta: Ct_Inicio Etiqueta			
Alineación del texto:	General	Alto:	240
Ancho de los bordes:	Trazo fino	Ancho:	741
Border Line Style:	Sólido	Color de los bordes:	0
Color del fondo:	-2147483633	ColorDelTexto:	-2147483630
ControlType:	100	Efecto especial:	Sin relieve
Espesor de la fuente:	Normal	Estilo de los bordes:	Todas las páginas
Estilo del fondo:	Transparente	Event Proc Prefix:	Ct_Inicio_Etiqueta
Font Bold:	No	Fuente en cursiva:	Falso
Fuente subrayada:	Falso	IDDelContextoDe:	0
Izquierda:	1938	Ayuda:	
		Juego de caracteres para fuentes de texto:	0
Mostrar cuando:	Siempre	Nombre de la fuente:	MS Sans Serif
Nombre:	Ct_Inicio Etiqueta	Section:	0
Superior:	1824	Tamaño de la fuente:	8
Título:	Inicio	Visible:	Verdadero
Casilla de verificación: Ct_Matriz			
Activado:	Verdadero	Alto:	240
Ancho de los bordes:	Trazo fino	Ancho:	260
Bloqueado:	Falso	Border Line Style:	Sólido

Cogest.mdb (c) EPA
 Formulario: fp50qst170000Ct_Contratos

noviembre de 2000
 Página: 2425

Color de los bordes: 0
 ColumnOrder: Predeterminado
 ControlType: 106
 Estilo de los bordes: Primera página
 IDDelContextoDe Ayuda: 0
 Izquierda: 4656
 Nombre: Ct_Matriz
 PuntoDeTabulación: Verdadero
 Superior: 3911
 TripleState: Falso

ColumnHidden: Falso
 ColumnWidth: Predeterminado
 Efecto especial: Bajo relieve
 Event Proc Prefix: Ct_Matriz
 ÍndiceDeTabulación: 35
 Mostrar cuando: Siempre
 Origen del control: Ct_Matriz
 Section: 0

Texto de la barra de estado: Actividad basada en contrato de tracto sucesivo
 Visible: Verdadero

Etiqueta: Ct_Matriz Etiqueta

Alineación del texto: General
 Ancho de los bordes: Trazo fino
 Border Line Style: Sólido
 Color del fondo: -2147483633
 ControlType: 100
 Espesor de la fuente: Normal
 Estilo del fondo: Transparente
 Font Bold: No
 Fuente subrayada: Falso

Alto: 240
 Ancho: 741
 Color de los bordes: 0
 ColorDelTexto: -2147483630
 Efecto especial: Sin relieve
 Estilo de los bordes: Todas las páginas
 Event Proc Prefix: Ct_Matriz_Etiqueta
 Fuente en cursiva: Falso
 IDDelContextoDe Ayuda: 0

Izquierda: 3855
 Mostrar cuando: Siempre
 Nombre: Ct_Matriz Etiqueta
 Superior: 3911
 Título: Matriz

Juego de caracteres para fuentes de texto: 0
 Nombre de la fuente: MS Sans Serif
 Section: 0
 Tamaño de la fuente: 8
 Visible: Verdadero

Cuadro de texto: Ct_Meses

Activado: Verdadero
 Alto: 240
 Ancho: 468
 Autoextensible: Falso
 Bloqueado: Falso
 BuscarPorFiltro: 1
 Color del fondo: -2147483643
 ColumnHidden: Falso
 ColumnWidth: 468
 ControlType: 109
 Espesor de la fuente: Normal
 Estilo del fondo: Normal
 Font Bold: No
 Fuente en cursiva: Falso

Alineación del texto: General
 Ancho de los bordes: Trazo fino
 Autocomprimible: Falso
 Barras de desplazamiento: Ninguna
 Border Line Style: Sólido
 Color de los bordes: 0
 ColorDelTexto: -2147483640
 ColumnOrder: Predeterminado
 Comportamiento de la tecla Entrar: Falso
 Efecto especial: Bajo relieve
 Estilo de los bordes: Primera página
 Event Proc Prefix: Ct_Meses
 Formato: Standard
 Fuente subrayada: Falso

Cogest.mdb (c) EPA
 Formulario: fp50qst170000Ct_Contratos

noviembre de 2000
 Página: 2426

IDDelContextoDe 0	ÍndiceDeTabulació 19
Ayuda:	n:
Izquierda: 2739	Juego de caracteres para fuentes de texto: 0
Lugares 0	Mostrar cuando: Siempre
Nombre de la fuente: MS Sans Serif	Nombre: Ct_Meses
Origen del control: Ct_Meses	PermitirAutocorrección: Verdadero
PuntoDeTabulación: Verdadero	Section: 0
n:	Tabulación automática: Falso
Superior: 2508	Texto de la barra de estado: Duración prevista en meses.
Tamaño de la fuente: 8	
Visible: Verdadero	
Etiqueta: Ct_Meses Etiqueta	
Alineación del texto: General	Alto: 240
Ancho de los bordes: Trazo fino	Ancho: 741
Border Line Style: Sólido	Color de los bordes: 0
Color del fondo: -2147483633	ColorDelTexto: -2147483630
ControlType: 100	Efecto especial: Sin relieve
Espesor de la fuente: Normal	Estilo de los bordes: Todas las páginas
Estilo del fondo: Transparente	Event Proc Prefix: Ct_Meses_Etiqueta
Font Bold: No	Fuente en cursiva: Falso
Fuente subrayada: Falso	IDDelContextoDe 0
Izquierda: 1938	Ayuda:
	Juego de caracteres para fuentes de texto: 0
Mostrar cuando: Siempre	Nombre de la fuente: MS Sans Serif
Nombre: Ct_Meses Etiqueta	Section: 0
Superior: 2508	Tamaño de la fuente: 8
Título: Meses	Visible: Verdadero
Cuadro de texto: Ct_Notas	
Activado: Verdadero	Alineación del texto: General
Alto: 432	Ancho de los bordes: Trazo fino
Ancho: 2604	Autocomprimible: Falso
Autoextensible: Falso	Barras de desplazamiento: Sólo vertical
Bloqueado: Falso	Border Line Style: Sólido
BuscarPorFiltro: 1	Color de los bordes: 0
Color del fondo: -2147483643	ColorDelTexto: -2147483640
ColumnHidden: Falso	ColumnOrder: Predeterminado
ColumnWidth: 3000	Comportamiento de la tecla Entrar: Verdadero
ControlType: 109	Efecto especial: Bajo relieve
Espesor de la fuente: Normal	Estilo de los bordes: Primera página
Estilo del fondo: Normal	Event Proc Prefix: Ct_Notas
Font Bold: No	Fuente en cursiva: Falso

Etiqueta: Ct_NuevaActividad Etiqueta

Alineación del texto:	General	Alto:	240
Ancho de los bordes:	Trazo fino	Ancho:	1212
Border Line Style:	Sólido	Color de los bordes:	0
Color del fondo:	-2147483633	ColorDelTexto:	-2147483630
ControlType:	100	Efecto especial:	Sin relieve
Espesor de la fuente:	Normal	Estilo de los bordes:	Todas las páginas
Estilo del fondo:	Transparente	Event Proc Prefix:	Ct_NuevaActividad_Etiqueta
Font Bold:	No	Fuente en cursiva:	Falso
Fuente subrayada:	Falso	IDDelContextoDe Ayuda:	0
Izquierda:	60	Juego de caracteres para fuentes de texto:	0
Mostrar cuando:	Siempre	Nombre de la fuente:	MS Sans Serif
Nombre Superior:	Ct_NuevaActividad Etiqueta 1488	Section:	0
Título:	NvContrato	Tamaño de la fuente:	8
		Visible:	Verdadero

Casilla de verificación: Ct_NuevoCliente

Activado:	Verdadero	Alto:	240
Ancho de los bordes:	Trazo fino	Ancho:	260
Bloqueado:	Falso	Border Line Style:	Sólido
Color de los bordes:	0	ColumnHidden:	Falso
ColumnOrder:	Predeterminado	ColumnWidth:	Predeterminado
ControlType:	106	Efecto especial:	Bajo relieve
Estilo de los bordes:	Primera página	Event Proc Prefix:	Ct_NuevoCliente
IDDelContextoDe Ayuda:	0	ÍndiceDeTabulación:	5
Izquierda:	1530	Mostrar cuando:	Siempre
Nombre:	Ct_NuevoCliente	Origen del control:	Ct_NuevoCliente
PuntoDeTabulación n:	Verdadero	Section:	0
Superior:	1870	Texto de la barra de estado:	Nuevo cliente a efectos de gestión comercial.
TripleState:	Falso	Visible:	Verdadero

Etiqueta: Ct_NuevoCliente Etiqueta

Alineación del texto:	General	Alto:	240
Ancho de los bordes:	Trazo fino	Ancho:	1032
Border Line Style:	Sólido	Color de los bordes:	0
Color del fondo:	-2147483633	ColorDelTexto:	-2147483630
ControlType:	100	Efecto especial:	Sin relieve
Espesor de la fuente:	Normal	Estilo de los bordes:	Todas las páginas
Estilo del fondo:	Transparente	Event Proc Prefix:	Ct_NuevoCliente_Etiqueta
Font Bold:	No	Fuente en cursiva:	Falso
Fuente subrayada:	Falso	IDDelContextoDe Ayuda:	0
Izquierda:	60	Juego de caracteres para	0

Cogest.mdb (c) EPA
 Formulario: fp50qst170000Ct_Contratos

noviembre de 2000
 Página: 2429

fuentes de texto:		Mostrar cuando:	Siempre
Nombre de la fuente:	MS Sans Serif	Nombre:	Ct_NuevoCliente Etiqueta
Section:	0	Superior:	1824
Tamaño de la fuente:	8	Título:	NvCliente
Visible:	Verdadero		
Cuadro de texto: Ct_PresupPtas			
Activado:	Verdadero	Alineación del texto:	General
Alto:	240	Ancho de los bordes:	Trazo fino
Ancho:	396	Autocomprimible:	Falso
Autoextensible:	Falso	Barras de desplazamiento:	Ninguna
Bloqueado:	Falso	Border Line Style:	Sólido
BuscarPorFiltro:	1	Color de los bordes:	0
Color del fondo:	-2147483643	ColorDelTexto:	-2147483640
ColumnHidden:	Falso	ColumnOrder:	Predeterminado
ColumnWidth:	972	Comportamiento de la tecla Entrar:	Falso
ControlType:	109	Efecto especial:	Bajo relieve
Espesor de la fuente:	Normal	Estilo de los bordes:	Primera página
Estilo del fondo:	Normal	Event Proc Prefix:	Ct_PresupPtas
Font Bold:	No	Formato:	Standard
Fuente en cursiva:	Falso	Fuente subrayada:	Falso
IDDelContextoDe Ayuda:	0	ÍndiceDeTabulación:	23
Izquierda:	4620	n:	0
Lugares:	0	Juego de caracteres para fuentes de texto:	0
Nombre de la fuente:	MS Sans Serif	Mostrar cuando:	Siempre
Origen del control:	Ct_PresupPtas	Nombre:	Ct_PresupPtas
PuntoDeTabulación:	Verdadero	PermitirAutocorrección:	Verdadero
n:		Section:	0
Superior:	114	Tabulación automática:	Falso
Tamaño de la fuente:	8	Texto de la barra de estado:	Presupuesto en ptas comprometido con la actividad.
Visible:	Verdadero		
Etiqueta: Ct_PresupPtas Etiqueta			
Alineación del texto:	General	Alto:	240
Ancho de los bordes:	Trazo fino	Ancho:	741
Border Line Style:	Sólido	Color de los bordes:	0
Color del fondo:	-2147483633	ColorDelTexto:	-2147483630
ControlType:	100	Efecto especial:	Sin relieve
Espesor de la fuente:	Normal	Estilo de los bordes:	Todas las páginas
Estilo del fondo:	Transparente	Event Proc Prefix:	Ct_PresupPtas_Etiqueta
Font Bold:	No	Fuente en cursiva:	Falso
Fuente subrayada:	Falso	IDDelContextoDe Ayuda:	0

Cogest.mdb (c) EPA
 Formulario: fp50qst170000Ct_Contratos

noviembre de 2000
 Página: 2430

Izquierda:	3819	Juego de caracteres para fuentes de texto:	0
Mostrar cuando:	Siempre	Nombre de la fuente:	MS Sans Serif
Nombre Superior:	Ct_PresupPtas Etiqueta 114	Section:	0
Título:	Ppto	Tamaño de la fuente:	8
		Visible:	Verdadero
Cuadro de texto: Ct_Reclamacion			
Activado:	Verdadero	Alineación del texto:	General
Alto:	240	Ancho de los bordes:	Trazo fino
Ancho:	396	Autocomprimible:	Falso
Autoextensible:	Falso	Barras de desplazamiento:	Ninguna
Bloqueado:	Falso	Border Line Style:	Sólido
BuscarPorFiltro:	1	Color de los bordes:	0
Color del fondo:	-2147483643	ColorDelTexto:	-2147483640
ColumnHidden:	Falso	ColumnOrder:	Predeterminado
ColumnWidth:	888	Comportamiento de la tecla Entrar:	Falso
ControlType:	109	Efecto especial:	Bajo relieve
Espesor de la fuente:	Normal	Estilo de los bordes:	Primera página
Estilo del fondo:	Normal	Event Proc Prefix:	Ct_Reclamacion
Font Bold:	No	Formato:	Short Date
Fuente en cursiva:	Falso	Fuente subrayada:	Falso
IDDelContextoDe:	0	ÍndiceDeTabulación:	30
Ayuda:		n:	
Izquierda:	4620	Juego de caracteres para fuentes de texto:	0
Lugares:	Automático	Mostrar cuando:	Siempre
Nombre de la fuente:	MS Sans Serif	Nombre:	Ct_Reclamacion
Origen del control:	Ct_Reclamacion	PermitirAutocorrección:	Verdadero
PuntoDeTabulación:	Verdadero	Section:	0
n:		Tabulación automática:	Falso
Superior:	2508	Texto de la barra de estado:	Fecha en que se reclama el aval.
Tamaño de la fuente:	8		
Visible:	Verdadero		
Etiqueta: Ct_Reclamacion Etiqueta			
Alineación del texto:	General	Alto:	240
Ancho de los bordes:	Trazo fino	Ancho:	741
Border Line Style:	Sólido	Color de los bordes:	0
Color del fondo:	-2147483633	ColorDelTexto:	-2147483630
ControlType:	100	Efecto especial:	Sin relieve
Espesor de la fuente:	Normal	Estilo de los bordes:	Todas las páginas
Estilo del fondo:	Transparente	Event Proc Prefix:	Ct_Reclamacion_Etiqueta
Font Bold:	No	Fuente en cursiva:	Falso
Fuente subrayada:	Falso	IDDelContextoDe:	0
		Ayuda:	

Juego de caracteres para fuentes de texto:	0	Izquierda:	3819
Nombre de la fuente:	MS Sans Serif	Mostrar cuando:	Siempre
Section:	0	Nombre:	Ct_Reclamacion Etiqueta
Tamaño de la fuente:	8	Superior:	2508
Visible:	Verdadero	Título:	Recl
Casilla de verificación: Ct_Revisar			
Activado:	Verdadero	Alto:	240
Ancho de los bordes:	Trazo fino	Ancho:	260
Bloqueado:	Falso	Border Line Style:	Sólido
Color de los bordes:	0	ColumnHidden:	Falso
ColumnOrder:	Predeterminado	ColumnWidth:	Predeterminado
ControlType:	106	Efecto especial:	Bajo relieve
Estilo de los bordes:	Primera página	Event Proc Prefix:	Ct_Revisar
IDDelContextoDe Ayuda:	0	ÍndiceDeTabulación:	34
Izquierda:	2728	Mostrar cuando:	Siempre
Nombre:	Ct_Revisar	Origen del control:	Ct_Revisar
PuntoDeTabulación:	Verdadero	Section:	0
Superior:	3911	Texto de la barra de estado:	Actividad objeto de revisión por no ser actividad productiva
TripleState:	Falso	Visible:	Verdadero
Etiqueta: Ct_Revisar Etiqueta			
Alineación del texto:	General	Alto:	240
Ancho de los bordes:	Trazo fino	Ancho:	741
Border Line Style:	Sólido	Color de los bordes:	0
Color del fondo:	-2147483633	ColorDelTexto:	-2147483630
ControlType:	100	Efecto especial:	Sin relieve
Espesor de la fuente:	Normal	Estilo de los bordes:	Todas las páginas
Estilo del fondo:	Transparente	Event Proc Prefix:	Ct_Revisar_Etiqueta
Font Bold:	No	Fuente en cursiva:	Falso
Fuente subrayada:	Falso	IDDelContextoDe Ayuda:	0
Izquierda:	1927	Juego de caracteres para fuentes de texto:	0
Mostrar cuando:	Siempre	Nombre de la fuente:	MS Sans Serif
Nombre:	Ct_Revisar Etiqueta	Section:	0
Superior:	3911	Tamaño de la fuente:	8
Título:	Revisar	Visible:	Verdadero
Cuadro de texto: Ct_Seudónimo			
Activado:	Verdadero	Alineación del texto:	General
Alto:	240	Ancho de los bordes:	Trazo fino
Ancho:	1023	Autocomprimible:	Falso

Cogest.mdb (c) EPA
 Formulario: fp50qst170000Ct_Contratos

noviembre de 2000
 Página: 2432

Autoextensible:	Falso	Barras de desplazamiento:	Ninguna
Bloqueado:	Falso	Border Line Style:	Sólido
BuscarPorFiltro:	1	Color de los bordes:	0
Color del fondo:	-2147483643	ColorDelTexto:	-2147483640
ColumnHidden:	Falso	ColumnOrder:	Predeterminado
ColumnWidth:	2568	Comportamiento de la tecla Entrar:	Falso
ControlType:	109	Efecto especial:	Bajo relieve
Espesor de la fuente:	Normal	Estilo de los bordes:	Primera página
Estilo del fondo:	Normal	Event Proc Prefix:	Ct_Seudónimo
Font Bold:	No	Fuente en cursiva:	Falso
Fuente subrayada:	Falso	IDDelContextoDe Ayuda:	0
ÍndiceDeTabulación:	3	Izquierda:	858
Juego de caracteres para fuentes de texto:	0	Lugares:	Automático
Mostrar cuando:	Siempre	Nombre de la fuente:	MS Sans Serif
Nombre:	Ct_Seudónimo	Origen del control:	Ct_Seudónimo
PermitirAutocorrección:	Verdadero	PuntoDeTabulación:	Verdadero
Section:	0	Superior:	1140
Tabulación automática:	Falso	Tamaño de la fuente:	8
Texto de la barra de estado:	Seudónimo asignado a la actividad, compuesto de dos palabras: localidad y objeto.	Visible:	Verdadero

Etiqueta: Ct_Seudónimo Etiqueta

Alineación del texto:	General	Alto:	240
Ancho de los bordes:	Trazo fino	Ancho:	741
Border Line Style:	Sólido	Color de los bordes:	0
Color del fondo:	-2147483633	ColorDelTexto:	-2147483630
ControlType:	100	Efecto especial:	Sin relieve
Espesor de la fuente:	Normal	Estilo de los bordes:	Todas las páginas
Estilo del fondo:	Transparente	Event Proc Prefix:	Ct_Seudónimo_Etiqueta
Font Bold:	No	Fuente en cursiva:	Falso
Fuente subrayada:	Falso	IDDelContextoDe Ayuda:	0
Izquierda:	57	Juego de caracteres para fuentes de texto:	0
Mostrar cuando:	Siempre	Nombre de la fuente:	MS Sans Serif
Nombre:	Ct_Seudónimo Etiqueta	Section:	0
Superior:	1140	Tamaño de la fuente:	8
Título:	Ct_Seudónimo	Visible:	Verdadero

Cuadro de texto: Ct_Suministros

Activado:	Verdadero	Alineación del texto:	General
Alto:	240	Ancho de los bordes:	Trazo fino

Cogest.mdb (c) EPA
 Formulario: fp50qst170000Ct_Contratos

noviembre de 2000
 Página: 2433

Ancho: 636
 Autoextensible: Falso
 Bloqueado: Falso
 BuscarPorFiltro: 1
 Color del fondo: -2147483643
 ColumnHidden: Falso
 ColumnWidth: 636
 ControlType: 109
 Espesor de la fuente: Normal
 Estilo del fondo: Normal
 Font Bold: No
 Fuente en cursiva: Falso
 IDDelContextoDe: 0
 Ayuda:
 Izquierda: 2739

Lugares 0
 Nombre de la fuente: MS Sans Serif
 Origen del control: Ct_Suministros

PuntoDeTabulación: Verdadero
 Superior: 3192

Tamaño de la fuente: 8
 Visible: Verdadero

Etiqueta: Ct_Suministros Etiqueta

Alineación del texto: General
 Ancho de los bordes: Trazo fino
 Border Line Style: Sólido

Color del fondo: -2147483633
 ControlType: 100
 Espesor de la fuente: Normal
 Estilo del fondo: Transparente
 Font Bold: No
 Fuente subrayada: Falso

Izquierda: 1938

Mostrar cuando: Siempre

Nombre: Ct_Suministros Etiqueta
 Superior: 3192

Título: Sumin

Casilla de verificación: Ct_Supervisar

Activado: Verdadero
 Ancho de los bordes: Trazo fino

Autocomprimible: Falso
 Barras de desplazamiento: Ninguna
 Border Line Style: Sólido
 Color de los bordes: 0
 ColorDelTexto: -2147483640
 ColumnOrder: Predeterminado
 Comportamiento de la tecla Entrar: Falso
 Efecto especial: Bajo relieve
 Estilo de los bordes: Primera página
 Event Proc Prefix: Ct_Suministros
 Formato: Standard
 Fuente subrayada: Falso
 ÍndiceDeTabulación: 21
 Juego de caracteres para fuentes de texto: 0
 Mostrar cuando: Siempre
 Nombre: Ct_Suministros

PermitirAutocorrección: Verdadero
 Section: 0

Tabulación automática: Falso

Texto de la barra de estado: Previsión de aprovisionamientos externos.

Alto: 240

Ancho: 741

Color de los bordes: 0
 ColorDelTexto: -2147483630
 Efecto especial: Sin relieve
 Estilo de los bordes: Todas las páginas

Event Proc Prefix: Ct_Suministros_Etiqueta
 Fuente en cursiva: Falso
 IDDelContextoDe: 0

Ayuda:
 Juego de caracteres para fuentes de texto: 0

Nombre de la fuente: MS Sans Serif

Section: 0
 Tamaño de la fuente: 8

Visible: Verdadero

Alto: 240
 Ancho: 260

Cogest.mdb (c) EPA
 Formulario: fp50qst170000Ct_Contratos

noviembre de 2000
 Página: 2434

Bloqueado:	Falso	Border Line Style:	Sólido
Color de los bordes:	0	ColumnHidden:	Falso
ColumnOrder:	Predeterminado	ColumnWidth:	1356
ControlType:	106	Efecto especial:	Bajo relieve
Estilo de los bordes:	Primera página	Event Proc Prefix:	Ct_Supervisar
IDDelContextoDe Ayuda:	0	ÍndiceDeTabulación:	33
Izquierda:	4620	Mostrar cuando:	Siempre
Nombre:	Ct_Supervisar	Origen del control:	Ct_Supervisar
PuntoDeTabulación n:	Verdadero	Section:	0
Superior:	3534	Texto de la barra de estado:	Actividad objeto de supervisión por el responsable funcional
TripleState:	Falso	Visible:	Verdadero

Etiqueta: Ct_Supervisar Etiqueta

Alineación del texto:	General	Alto:	240
Ancho de los bordes:	Trazo fino	Ancho:	741
Border Line Style:	Sólido	Color de los bordes:	0
Color del fondo:	-2147483633	ColorDelTexto:	-2147483630
ControlType:	100	Efecto especial:	Sin relieve
Espesor de la fuente:	Normal	Estilo de los bordes:	Todas las páginas
Estilo del fondo:	Transparente	Event Proc Prefix:	Ct_Supervisar_Etiqueta
Font Bold:	No	Fuente en cursiva:	Falso
Fuente subrayada:	Falso	IDDelContextoDe Ayuda:	0
Izquierda:	3819	Juego de caracteres para fuentes de texto:	0
Mostrar cuando:	Siempre	Nombre de la fuente:	MS Sans Serif
Nombre:	Ct_Supervisar Etiqueta	Section:	0
Superior:	3534	Tamaño de la fuente:	8
Título:	Superv	Visible:	Verdadero

Cuadro de texto: Ct_Termino

Activado:	Verdadero	Alineación del texto:	General
Alto:	240	Ancho de los bordes:	Trazo fino
Ancho:	888	Autocomprimible:	Falso
Autoextensible:	Falso	Barras de desplazamiento:	Ninguna
Bloqueado:	Falso	Border Line Style:	Sólido
BuscarPorFiltro:	1	Color de los bordes:	0
Color del fondo:	-2147483643	ColorDelTexto:	-2147483640
ColumnHidden:	Falso	ColumnOrder:	Predeterminado
ColumnWidth:	888	Comportamiento de la tecla Entrar:	Falso
ControlType:	109	Efecto especial:	Bajo relieve
Espesor de la fuente:	Normal	Estilo de los bordes:	Primera página
Estilo del fondo:	Normal	Event Proc Prefix:	Ct_Termino
Font Bold:	No	Formato:	Short Date

Cogest.mdb (c) EPA
 Formulario: fp50qst170000Ct_Contratos

noviembre de 2000
 Página: 2435

Fuente en cursiva: Falso
 IDDelContextoDe 0
 Ayuda:
 Izquierda: 2739

Lugares Automático
 Nombre de la MS Sans Serif
 fuente:
 Origen del control: Ct_Termino

PuntoDeTabulació Verdadero
 n:
 Superior: 2166

Tamaño de la 8
 fuente:
 Visible: Verdadero

Etiqueta: Ct_Termino Etiqueta

Alineación del General
 texto:
 Ancho de los Trazo fino
 bordes:
 Border Line Style: Sólido

Color del fondo: -2147483633
 ControlType: 100
 Espesor de la Normal
 fuente:
 Estilo del fondo: Transparente
 Font Bold: No
 Fuente subrayada: Falso

Izquierda: 1938

Mostrar cuando: Siempre

Nombre: Ct_Termino Etiqueta
 Superior: 2166

Título: Termino

Rectángulo: Cuadro76

Alto: 911

Ancho: 5329
 Color de los 0
 bordes:
 ControlType: 101
 Estilo de los Primera página
 bordes:
 Event Proc Prefix: Cuadro76
 Mostrar cuando: Siempre
 Section: 2
 Visible: Verdadero

Etiqueta: Etiqueta169

Alineación del Centro
 texto:
 Ancho de los Trazo fino
 bordes:

Fuente subrayada: Falso
 ÍndiceDeTabulació 18
 n:
 Juego de 0
 caracteres para
 fuentes de texto:
 Mostrar cuando: Siempre
 Nombre: Ct_Termino

PermitirAutocorrección: Verdadero
 Section: 0

Tabulación Falso
 automática:

Texto de la barra Fecha previsto de término.
 de estado:

Alto: 240

Ancho: 741

Color de los 0
 bordes:
 ColorDelTexto: -2147483630
 Efecto especial: Sin relieve
 Estilo de los Todas las páginas
 bordes:

Event Proc Prefix: Ct_Termino_Etiqueta
 Fuente en cursiva: Falso
 IDDelContextoDe 0
 Ayuda:

Juego de 0
 caracteres para
 fuentes de texto:
 Nombre de la MS Sans Serif
 fuente:

Section: 0
 Tamaño de la 8
 fuente:
 Visible: Verdadero

Ancho de los Trazo fino
 bordes:
 Border Line Style: Sólido
 Color del fondo: 13209

Efecto especial: Grabado
 Estilo del fondo: Normal

Izquierda: 0
 Nombre: Cuadro76
 Superior: -4

Alto: 790

Ancho: 3804

Cogest.mdb (c) EPA
 Formulario: fp50qst170000Ct_Contratos

noviembre de 2000
 Página: 2436

Border Line Style: Sólido	Color de los bordes: 16777215
Color del fondo: 8388608	ColorDelTexto: 16777215
ControlType: 100	Efecto especial: Sin relieve
Espesor de la fuente: Negrita	Estilo de los bordes: Primera página
Estilo del fondo: Normal	Event Proc Prefix: Etiqueta169
Font Bold: Sí	Fuente en cursiva: Falso
Fuente subrayada: Falso	IDDelContextoDe 0
Izquierda: 792	Ayuda:
	Juego de caracteres para fuentes de texto: 0
Mostrar cuando: Siempre	Nombre de la fuente: Arial
Nombre: Etiqueta169	Section: 1
Superior: 0	Tamaño de la fuente: 28
Título: C O G E S T	Visible: Verdadero

Botón de comando: ImprimirFormulario

Activado: Verdadero	Al hacer clic: [Event Procedure]
Alto: 576	Ancho: 576
Cancelar: Falso	ColorDelTexto: 0
ControlTipText: Imprimir formulario	ControlType: 104
Espesor de la fuente: Normal	Event Proc Prefix: ImprimirFormulario
Font Bold: No	Fuente en cursiva: Falso
Fuente subrayada: Falso	IDDelContextoDe 0
Imagen: (mapa de bits)	Ayuda:
Izquierda: 3390	ÍndiceDeTabulación: 5
	Juego de caracteres para fuentes de texto: 0
Mostrar cuando: Siempre	Nombre de la fuente: MS Sans Serif
Nombre: ImprimirFormulario	PictureType: 0
Predeterminado: Falso	PuntoDeTabulación: Verdadero
Repetición automática: Falso	n:
Superior: 170	Section: 2
Título: ImprimirFormulario	Tamaño de la fuente: 8
Visible: Verdadero	Transparente: Falso

Marco de objeto independiente: OLEIndependiente83

Activación automática: Doble clic	Activado: Falso
Alto: 796	Ancho de los bordes: Trazo fino
Ancho: 796	Bloqueado: Verdadero
Border Line Style: Sólido	Clase OLE: Paint
Clase: Paint.Picture	Color de los bordes: 16777215
Color del fondo: 16777215	ControlType: 114
Efecto especial: Sin relieve	Encabezados de columna: Falso
Estilo de los bordes: Primera página	Estilo del fondo: Normal
Event Proc Prefix: OLEIndependiente83	IDDelContextoDe 0
	Ayuda:

Cogest.mdb (c) EPA
 Formulario: fp50qst170000Ct_Contratos

noviembre de 2000
 Página: 2437

ÍndiceDeTabulació n:	0	Izquierda:	0
Modo de cambiar el tamaño:	Recortar	Mostrar cuando:	Siempre
Nombre:	OLEIndependiente83	Número de columnas:	0
Opciones de actualización:	Automático	PuntoDeTabulació n:	Verdadero
Section:	1	Superior:	0
TipoDePresentació n:	Falso	TipoOLE:	Incrustado
TipoOLEPermitido:	Ambos	Verbo:	0
Visible:	Verdadero		

Marco de objeto independiente: OLEIndependiente84

Activación automática:	Doble clic	Activado:	Falso
Alto:	796	Ancho de los bordes:	Trazo fino
Ancho:	796	Bloqueado:	Verdadero
Border Line Style:	Sólido	Clase OLE:	Paint
Clase:	Paint.Picture	Color de los bordes:	16777215
Color del fondo:	16777215	ControlType:	114
Efecto especial:	Sin relieve	Encabezados de columna:	Falso
Estilo de los bordes:	Primera página	Estilo del fondo:	Normal
Event Proc Prefix:	OLEIndependiente84	IDDelContextoDe Ayuda:	0

ÍndiceDeTabulació n:	1	Izquierda:	4529
Modo de cambiar el tamaño:	Recortar	Mostrar cuando:	Siempre
Nombre:	OLEIndependiente84	Número de columnas:	0
Opciones de actualización:	Automático	PuntoDeTabulació n:	Verdadero
Section:	1	Superior:	0
TipoDePresentació n:	Falso	TipoOLE:	Incrustado
TipoOLEPermitido:	Ambos	Verbo:	0
Visible:	Verdadero		

Botón de comando: RegistroAnterior

Activado:	Verdadero	Al hacer clic:	[Event Procedure]
Alto:	576	Ancho:	576
Cancelar:	Falso	ColorDelTexto:	0
ControlTipText:	Registro anterior	ControlType:	104
Espesor de la fuente:	Normal	Event Proc Prefix:	RegistroAnterior
Font Bold:	No	Fuente en cursiva:	Falso
Fuente subrayada:	Falso	IDDelContextoDe Ayuda:	0
Imagen:	(mapa de bits)	ÍndiceDeTabulació n:	2
Izquierda:	170	Juego de caracteres para fuentes de texto:	0
Mostrar cuando:	Siempre	Nombre de la fuente:	MS Sans Serif
Nombre:	RegistroAnterior	PictureType:	0
Predeterminado:	Falso	PuntoDeTabulació n:	Verdadero

Cogest.mdb (c) EPA
 Formulario: fp50qst170000Ct_Contratos

noviembre de 2000
 Página: 2438

Section:	2	Repetición automática:	Falso
Tamaño de la fuente:	8	Superior:	170
Transparente:	Falso	Título:	RegistroAnterior
		Visible:	Verdadero

Botón de comando: RegistroSiguiete

Activado:	Verdadero	Al hacer clic:	[Event Procedure]
Alto:	576	Ancho:	576
Cancelar:	Falso	ColorDelTexto:	0
ControlTipText:	Registro siguiente	ControlType:	104
Espesor de la fuente:	Normal	Event Proc Prefix:	RegistroSiguiete
Font Bold:	No	Fuente en cursiva:	Falso
Fuente subrayada:	Falso	IDDelContextoDe Ayuda:	0
Imagen:	(mapa de bits)	ÍndiceDeTabulación:	3
Izquierda:	975	Juego de caracteres para fuentes de texto:	0
Mostrar cuando:	Siempre	Nombre de la fuente:	MS Sans Serif
Nombre:	RegistroSiguiete	PictureType:	0
Predeterminado:	Falso	PuntoDeTabulación:	Verdadero
Repetición automática:	Falso	Section:	2
Superior:	170	Tamaño de la fuente:	8
Título:	RegistroSiguiete	Transparente:	Falso
Visible:	Verdadero		

Botón de comando: SalirAplicación

Activado:	Verdadero	Al hacer clic:	[Event Procedure]
Alto:	576	Ancho:	576
Cancelar:	Falso	ColorDelTexto:	0
ControlTipText:	SalirAplicación	ControlType:	104
Espesor de la fuente:	Normal	Event Proc Prefix:	SalirAplicación
Font Bold:	No	Fuente en cursiva:	Falso
Fuente subrayada:	Falso	IDDelContextoDe Ayuda:	0
Imagen:	(mapa de bits)	ÍndiceDeTabulación:	0
Izquierda:	2585	Juego de caracteres para fuentes de texto:	0
Mostrar cuando:	Siempre	Nombre de la fuente:	MS Sans Serif
Nombre:	SalirAplicación	PictureType:	0
Predeterminado:	Falso	PuntoDeTabulación:	Verdadero
Repetición automática:	Falso	Section:	2
Superior:	170	Tamaño de la fuente:	8
Título:	SalirAplicación	Transparente:	Falso
Visible:	Verdadero		

Cuadro de texto: TercerosANTIGUO

Activado: Verdadero

Cogest.mdb (c) EPA
 Formulario: fp50qst170000Ct_Contratos

noviembre de 2000
 Página: 2439

Alineación del texto:	General	Alto:	240
Ancho de los bordes:	Trazo fino	Ancho:	636
Autocomprimible:	Falso	Autoextensible:	Falso
Barras de desplazamiento:	Ninguna	Bloqueado:	Falso
Border Line Style:	Sólido	BuscarPorFiltro:	1
Color de los bordes:	0	Color del fondo:	-2147483643
ColorDelTexto:	-2147483640	ColumnHidden:	Falso
ColumnOrder:	Predeterminado	ColumnWidth:	636
Comportamiento de la tecla Entrar:	Falso	ControlType:	109
Efecto especial:	Bajo relieve	Espesor de la fuente:	Normal
Estilo de los bordes:	Primera página	Estilo del fondo:	Normal
Event Proc Prefix:	TercerosANTIGUO	Font Bold:	No
Fuente en cursiva:	Falso	Fuente subrayada:	Falso
IDDelContextoDe:	0	ÍndiceDeTabulación:	14
Ayuda:		n:	
Izquierda:	2739	Juego de caracteres para fuentes de texto:	0
Lugares:	Automático	Mostrar cuando:	Siempre
Nombre de la fuente:	MS Sans Serif	Nombre:	TercerosANTIGUO
Origen del control:	TercerosANTIGUO	PermitirAutocorrección:	Verdadero
PuntoDeTabulación:	Verdadero	Section:	0
n:		Tabulación automática:	Falso
Superior:	798	Texto de la barra de estado:	Código de tercero que encargó la actividad.
Tamaño de la fuente:	8		
Visible:	Verdadero		
Etiqueta: TercerosANTIGUO Etiqueta			
Alineación del texto:	General	Alto:	240
Ancho de los bordes:	Trazo fino	Ancho:	1128
Border Line Style:	Sólido	Color de los bordes:	0
Color del fondo:	-2147483633	ColorDelTexto:	-2147483630
ControlType:	100	Efecto especial:	Sin relieve
Espesor de la fuente:	Normal	Estilo de los bordes:	Todas las páginas
Estilo del fondo:	Transparente	Event Proc Prefix:	TercerosANTIGUO_Etiqueta
Font Bold:	No	Fuente en cursiva:	Falso
Fuente subrayada:	Falso	IDDelContextoDe:	0
Izquierda:	1944	Ayuda:	
		Juego de caracteres para fuentes de texto:	0
Mostrar cuando:	Siempre	Nombre de la fuente:	MS Sans Serif
Nombre:	TercerosANTIGUO Etiqueta	Section:	0
Superior:	804	Tamaño de la fuente:	8
Título:	TercANTIGUO	Visible:	Verdadero

Código

```
1 Attribute VB_Name = "Form_fp50qst170000Ct_Contratos"
2 Attribute VB_Creatable = True
3 Attribute VB_PredeclaredId = True
4 Attribute VB_Exposed = False
5 Option Compare Database
6 Option Explicit
7
8
9
10 Private Sub AbrirConsulta_Click()
11     DoCmd.RunCommand acCmdDatasheetView
12 End Sub
13
14 Private Sub CerrarVentana_Click()
15     DoCmd.Close
16 End Sub
17
18 Private Sub ImprimirFormulario_Click()
19     DoCmd.PrintOut
20 End Sub
21
22 Private Sub RegistroAnterior_Click()
23     DoCmd.GoToRecord , , acPrevious
24 End Sub
25
26 Private Sub RegistroSiguiente_Click()
27     DoCmd.GoToRecord , , acNext
28 End Sub
29
30 Private Sub SalirAplicación_Click()
31     Application.Quit
32 End Sub
33
34
```

Permisos de usuario

admin

Permisos de grupo

Admins
Users

Propiedades

ActivarFiltro:	Falso	ActivarOrden:	Verdadero
Ajuste de tamaño	Verdadero	Allow Updating:	No
AltoDeLaFila:	Predeterminado	AlturaDeFuenteDeHoja	10
AlturaDeLaVentana:	7428	Ancho:	5327
AnchuraDeLaVentana:	10044	Barras de	Ambas
Bloqueos del registro:	Sin bloquear	Botón qué es esto:	Falso
BotónCerrar:	Verdadero	BotonesDeDesplazamie	Verdadero
BotonesMinMax:	3	CentradoAutomático:	Verdadero
Ciclo:	Ninguno	ColorDeLaCuadrículaD	12632256
ComportamientoDeLaC	Ambas	Contar:	55
Cuadro de control:	Verdadero	DatasheetBackColor:	16777215
DatasheetFontName:	Arial	DatasheetForeColor:	0
Diseño a imprimir:	Falso	DistribuciónDeLalmage	Siempre
EfectoDeCeldasDeHoj	Normal	Emergente:	Falso
EspesorDeFuenteDeHo	Normal	Estilo de los bordes:	Ajustable
Fecha de creación:	18/9/00 20.11.21	FrozenColumns:	1
FuenteDeHojaDeDatos	Falso	FuenteDeHojaDeDatos	Falso
HasModule:	Verdadero	IDDelContextoDeAyud	0
Imagen:	(ninguna)	Impresión láser rápida:	Verdadero
InsideHeight:	6864	InsideWidth:	9708
Intervalo de	0	Introducción de datos:	Falso
Línea X:	10	Línea Y:	10
LogicalPageWidth:	9070	Max Button:	Verdadero
Menú contextual:	Verdadero	Min Button:	Verdadero
Modal:	Falso	ModoCambiarTamañoD	Recortar
MosaicoDelmágenes:	Falso	Origen de la paleta:	(Predeterminado)
Origen del registro:	t171000Ct_SubContratos	Permitir filtros:	Verdadero
Permitir	Verdadero	PermitirAgregar:	Verdadero
PermitirEliminación:	Verdadero	PictureType:	0
Propietario:	admin	Selectores de registro:	Verdadero
SeparadoresDeRegistro	Verdadero	ShowGrid:	Verdadero
TeclaDePresentaciónPr	Falso	TipoRecordset:	Todos los registros
Título:	SUBCONTRATACIONES	Última actualización:	1/10/00 16.46.15
Visible:	Falso	Vista predeterminada:	Formulario simple
Vistas permitidas:	Ambas		

Objetos

Sección: Detalle

Alto:	4230	Autocomprimible:	Falso
Autoextensible:	Falso	Color del fondo:	-2147483633
Efecto especial:	Sin relieve	En selección:	Falso
Event Proc Prefix:	Detalle	Forzar nueva	Ninguno
		página:	
Mantener juntos:	Falso	Mostrar cuando:	Siempre
Nombre:	Detalle	NuevaFilaOColum	Ninguno
		na:	
Visible:	Verdadero		

Sección: EncabezadoDelFormulario

Alto:	796	Autocomprimible:	Falso
Autoextensible:	Falso	Color del fondo:	-2147483633

Cogest.mdb (c) EPA
 Formulario: fp51t171000Ct_SubContratos

noviembre de 2000
 Página: 2442

Efecto especial: Sin relieve
 Event Proc Prefix: EncabezadoDelFormulario

En selección: Falso
 Forzar nueva página: Ninguno

Mantener juntos: Falso
 Nombre: EncabezadoDelFormulario

Mostrar cuando: Siempre
 NuevaFilaOColumna: Ninguno

Visible: Verdadero

Sección: PieDelFormulario

Alto: 911
 Autoextensible: Falso
 Efecto especial: Sin relieve
 Event Proc Prefix: PieDelFormulario

Autocomprimible: Falso
 Color del fondo: -2147483633
 En selección: Falso
 Forzar nueva página: Ninguno

Mantener juntos: Falso
 Nombre: PieDelFormulario

Mostrar cuando: Siempre
 NuevaFilaOColumna: Ninguno

Visible: Verdadero

Botón de comando: AbrirConsulta

Activado: Verdadero
 Alto: 576
 Cancelar: Falso
 ControlTipText: AbriConsulta
 Espesor de la fuente: Normal
 Font Bold: No
 Fuente subrayada: Falso

Al hacer clic: [Event Procedure]
 Ancho: 576
 ColorDelTexto: 0
 ControlType: 104
 Event Proc Prefix: AbrirConsulta

Imagen: (mapa de bits)

Fuente en cursiva: Falso
 IDDelContextoDe Ayuda: 0
 ÍndiceDeTabulación: 5

Izquierda: 4308

Juego de caracteres para fuentes de texto: MS Sans Serif

Mostrar cuando: Siempre

Nombre: AbrirConsulta
 Predeterminado: Falso

PictureType: 0
 PuntoDeTabulación: Verdadero
 Section: 2

Repetición automática: Falso
 Superior: 113

Tamaño de la fuente: 8
 Transparente: Falso

Título: AbrirConsulta
 Visible: Verdadero

Botón de comando: CerrarVentana

Activado: Verdadero
 Alto: 576
 Cancelar: Falso
 ControlTipText: Cerrar ventana
 Espesor de la fuente: Normal
 Font Bold: No
 Fuente subrayada: Falso

Al hacer clic: [Event Procedure]
 Ancho: 576
 ColorDelTexto: 0
 ControlType: 104
 Event Proc Prefix: CerrarVentana

Imagen: (mapa de bits)

Fuente en cursiva: Falso
 IDDelContextoDe Ayuda: 0
 ÍndiceDeTabulación: 2

Izquierda: 1893

Juego de caracteres para fuentes de texto: MS Sans Serif

Mostrar cuando: Siempre

Cogest.mdb (c) EPA
 Formulario: fp51t171000Ct_SubContratos

noviembre de 2000
 Página: 2443

PictureType: 0	Nombre: CerrarVentana
PuntoDeTabulació Verdadero n:	Predeterminado: Falso
Section: 2	Repetición automática: Falso
Tamaño de la fuente: 8	Superior: 113
Transparente: Falso	Título: CerrarVentana
Etiqueta: Etiqueta169	Visible: Verdadero
Alineación del texto: Centro	Alto: 790
Ancho de los bordes: Trazo fino	Ancho: 3804
Border Line Style: Sólido	Color de los bordes: 16777215
Color del fondo: 8388608	ColorDelTexto: 16777215
ControlType: 100	Efecto especial: Sin relieve
Espesor de la fuente: Negrita	Estilo de los bordes: Primera página
Estilo del fondo: Normal	Event Proc Prefix: Etiqueta169
Font Bold: Sí	Fuente en cursiva: Falso
Fuente subrayada: Falso	IDDelContextoDe Ayuda: 0
Izquierda: 792	Juego de caracteres para fuentes de texto: 0
Mostrar cuando: Siempre	Nombre de la fuente: Arial
Nombre: Etiqueta169	Section: 1
Superior: 0	Tamaño de la fuente: 28
Título: C O G E S T	Visible: Verdadero
Etiqueta: Etiqueta93	Alto: 285
Alineación del texto: General	Ancho: 765
Ancho de los bordes: Trazo fino	Color de los bordes: 0
Border Line Style: Sólido	ColorDelTexto: -2147483630
Color del fondo: -2147483633	Efecto especial: Sin relieve
ControlType: 100	Estilo de los bordes: Todas las páginas
Espesor de la fuente: Normal	Event Proc Prefix: Etiqueta93
Estilo del fondo: Transparente	Fuente en cursiva: Falso
Font Bold: No	IDDelContextoDe Ayuda: 0
Fuente subrayada: Falso	Juego de caracteres para fuentes de texto: 0
Izquierda: 0	Nombre de la fuente: MS Sans Serif
Mostrar cuando: Siempre	Section: 2
Nombre: Etiqueta93	Tamaño de la fuente: 8
Superior: 60	Visible: Verdadero
Título: Texto92:	Al hacer clic: [Event Procedure]
Botón de comando: ImprimirFormulario	Ancho: 576
Activado: Verdadero	ColorDelTexto: 0
Alto: 576	
Cancelar: Falso	

Cogest.mdb (c) EPA
 Formulario: fp51t171000Ct_SubContratos

noviembre de 2000
 Página: 2444

ControlTipText:	Imprimir formulario	ControlType:	104
Espesor de la fuente:	Normal	Event Proc Prefix:	ImprimirFormulario
Font Bold:	No	Fuente en cursiva:	Falso
Fuente subrayada:	Falso	IDDelContextoDe Ayuda:	0
Imagen:	(mapa de bits)	ÍndiceDeTabulación:	6
Izquierda:	3503	Juego de caracteres para fuentes de texto:	0
Mostrar cuando:	Siempre	Nombre de la fuente:	MS Sans Serif
Nombre:	ImprimirFormulario	PictureType:	0
Predeterminado:	Falso	PuntoDeTabulación:	Verdadero
Repetición automática:	Falso	Section:	2
Superior:	113	Tamaño de la fuente:	8
Título:	ImprimirFormulario	Transparente:	Falso
Visible:	Verdadero		

Marco de objeto independiente: OLEIndependiente83

Activación automática:	Doble clic	Activado:	Falso
Alto:	796	Ancho de los bordes:	Trazo fino
Ancho:	796	Bloqueado:	Verdadero
Border Line Style:	Sólido	Clase OLE:	Paint
Clase:	Paint.Picture	Color de los bordes:	16777215
Color del fondo:	16777215	ControlType:	114
Efecto especial:	Sin relieve	Encabezados de columna:	Falso
Estilo de los bordes:	Primera página	Estilo del fondo:	Normal
Event Proc Prefix:	OLEIndependiente83	IDDelContextoDe Ayuda:	0
ÍndiceDeTabulación:	0	Izquierda:	0
Modo de cambiar el tamaño:	Recortar	Mostrar cuando:	Siempre
Nombre:	OLEIndependiente83	Número de columnas:	0
Opciones de actualización:	Automático	PuntoDeTabulación:	Verdadero
Section:	1	Superior:	0
TipoDePresentación:	Falso	TipoOLE:	Incrustado
TipoOLEPermitido:	Ambos	Verbo:	0
Visible:	Verdadero		

Marco de objeto independiente: OLEIndependiente84

Activación automática:	Doble clic	Activado:	Falso
Alto:	796	Ancho de los bordes:	Trazo fino
Ancho:	796	Bloqueado:	Verdadero
Border Line Style:	Sólido	Clase OLE:	Paint
Clase:	Paint.Picture	Color de los bordes:	16777215
Color del fondo:	16777215	ControlType:	114

Cogest.mdb (c) EPA
 Formulario: fp51t171000Ct_SubContratos

noviembre de 2000
 Página: 2445

Efecto especial:	Sin relieve	Encabezados de columna:	Falso
Estilo de los bordes:	Primera página	Estilo del fondo:	Normal
Event Proc Prefix:	OLEIndependiente84	IDDelContextoDe Ayuda:	0
ÍndiceDeTabulación:	1	Izquierda:	4529
n:		Mostrar cuando:	Siempre
Modo de cambiar el tamaño:	Recortar	Número de columnas:	0
Nombre:	OLEIndependiente84	PuntoDeTabulación:	Verdadero
Opciones de actualización:	Automático	n:	
Section:	1	Superior:	0
TipoDePresentación:	Falso	TipoOLE:	Incrustado
n:		Verbo:	0
TipoOLEPermitido:	Ambos		
Visible:	Verdadero		
Botón de comando: RegistroAnterior			
Activado:	Verdadero	Al hacer clic:	[Event Procedure]
Alto:	576	Ancho:	576
Cancelar:	Falso	ColorDelTexto:	0
ControlTipText:	Registro anterior	ControlType:	104
Espesor de la fuente:	Normal	Event Proc Prefix:	RegistroAnterior
Font Bold:	No	Fuente en cursiva:	Falso
Fuente subrayada:	Falso	IDDelContextoDe Ayuda:	0
Imagen:	(mapa de bits)	ÍndiceDeTabulación:	3
Izquierda:	283	n:	
Mostrar cuando:	Siempre	Juego de caracteres para fuentes de texto:	0
Nombre:	RegistroAnterior	Nombre de la fuente:	MS Sans Serif
Predeterminado:	Falso	PictureType:	0
Repetición automática:	Falso	PuntoDeTabulación:	Verdadero
Superior:	113	n:	
Título:	RegistroAnterior	Section:	2
Visible:	Verdadero	Tamaño de la fuente:	8
		Transparente:	Falso
Botón de comando: RegistroSiguiente			
Activado:	Verdadero	Al hacer clic:	[Event Procedure]
Alto:	576	Ancho:	576
Cancelar:	Falso	ColorDelTexto:	0
ControlTipText:	Registro siguiente	ControlType:	104
Espesor de la fuente:	Normal	Event Proc Prefix:	RegistroSiguiente
Font Bold:	No	Fuente en cursiva:	Falso
Fuente subrayada:	Falso	IDDelContextoDe Ayuda:	0
Imagen:	(mapa de bits)	ÍndiceDeTabulación:	4
Izquierda:	1088	n:	
Mostrar cuando:	Siempre	Juego de caracteres para fuentes de texto:	0
		Nombre de la fuente:	MS Sans Serif

Cogest.mdb (c) EPA
 Formulario: fp51t171000Ct_SubContratos

noviembre de 2000
 Página: 2446

PictureType:	0	Nombre:	RegistroSiguiente
PuntoDeTabulació n:	Verdadero	Predeterminado:	Falso
Section:	2	Repetición automática:	Falso
Tamaño de la fuente:	8	Superior:	113
Transparente:	Falso	Título:	RegistroSiguiente
		Visible:	Verdadero

Botón de comando: SalirAplicación

Activado:	Verdadero	Al hacer clic:	[Event Procedure]
Alto:	576	Ancho:	576
Cancelar:	Falso	ColorDelTexto:	0
ControlTipText:	SalirAplicación	ControlType:	104
Espesor de la fuente:	Normal	Event Proc Prefix:	SalirAplicación
Font Bold:	No	Fuente en cursiva:	Falso
Fuente subrayada:	Falso	IDDelContextoDe Ayuda:	0
Imagen:	(mapa de bits)	ÍndiceDeTabulació n:	1
Izquierda:	2698	Juego de caracteres para fuentes de texto:	0
Mostrar cuando:	Siempre	Nombre de la fuente:	MS Sans Serif
Nombre:	SalirAplicación	PictureType:	0
Predeterminado:	Falso	PuntoDeTabulació n:	Verdadero
Repetición automática:	Falso	Section:	2
Superior:	113	Tamaño de la fuente:	8
Título:	SalirAplicación	Transparente:	Falso
Visible:	Verdadero		

Cuadro de texto: SC_AUT

Activado:	Verdadero	Alineación del texto:	General
Alto:	240	Ancho de los bordes:	Trazo fino
Ancho:	1701	Autocomprimible:	Falso
Autoextensible:	Falso	Barras de desplazamiento:	Ninguna
Bloqueado:	Falso	Border Line Style:	Sólido
BuscarPorFiltro:	1	Color de los bordes:	0
Color del fondo:	-2147483643	ColorDelTexto:	-2147483640
ColumnHidden:	Falso	ColumnOrder:	Predeterminado
ColumnWidth:	1701	Comportamiento de la tecla Entrar:	Falso
ControlType:	109	Efecto especial:	Bajo relieve
Espesor de la fuente:	Normal	Estilo de los bordes:	Primera página
Estilo del fondo:	Normal	Event Proc Prefix:	SC_AUT
Font Bold:	No	Fuente en cursiva:	Falso
Fuente subrayada:	Falso	IDDelContextoDe Ayuda:	0
ÍndiceDeTabulació n:	0	Izquierda:	1314
Juego de caracteres para fuentes de texto:	0	Lugares:	Automático

Cogest.mdb (c) EPA
 Formulario: fp51t171000Ct_SubContratos

noviembre de 2000
 Página: 2447

Mostrar cuando: Siempre
 Nombre: SC_AUT
 PermitirAutocorrección: Verdadero
 Section: 0
 Tabulación automática: Falso
 Visible: Verdadero

Nombre de la fuente: MS Sans Serif
 Origen del control: SC_AUT
 PuntoDeTabulación: Verdadero
 Superior: 114
 Tamaño de la fuente: 8

Etiqueta: SC_AUT Etiqueta

Alineación del texto: General
 Ancho de los bordes: Trazo fino
 Border Line Style: Sólido
 Color del fondo: -2147483633
 ControlType: 100
 Espesor de la fuente: Normal
 Estilo del fondo: Transparente
 Font Bold: No
 Fuente subrayada: Falso

Alto: 240
 Ancho: 1197
 Color de los bordes: 0
 ColorDelTexto: -2147483630
 Efecto especial: Sin relieve
 Estilo de los bordes: Todas las páginas
 Event Proc Prefix: SC_AUT_Etiqueta
 Fuente en cursiva: Falso
 IDDelContextoDe Ayuda: 0

Izquierda: 57

Juego de caracteres para fuentes de texto: 0
 Nombre de la fuente: MS Sans Serif
 Section: 0
 Tamaño de la fuente: 8
 Visible: Verdadero

Mostrar cuando: Siempre
 Nombre: SC_AUT Etiqueta
 Superior: 114

Título: Registro

Casilla de verificación: SC_Aval

Activado: Verdadero
 Ancho de los bordes: Trazo fino
 Bloqueado: Falso
 Color de los bordes: 0
 ColumnOrder: Predeterminado
 ControlType: 106
 Estilo de los bordes: Primera página
 IDDelContextoDe Ayuda: 0
 Izquierda: 4025
 Nombre: SC_Aval
 PuntoDeTabulación: Verdadero
 Superior: 2508
 TripleState: Falso

Alto: 240
 Ancho: 260
 Border Line Style: Sólido
 ColumnHidden: Falso
 ColumnWidth: 1128
 Efecto especial: Bajo relieve
 Event Proc Prefix: SC_Aval
 ÍndiceDeTabulación: 19
 Mostrar cuando: Siempre
 Origen del control: SC_Aval
 Section: 0
 Texto de la barra de estado: Existencia de aval.
 Visible: Verdadero

Etiqueta: SC_Aval Etiqueta

Alineación del texto: General
 Ancho de los bordes: Trazo fino
 Border Line Style: Sólido

Alto: 285
 Ancho: 390
 Color de los bordes: 0

Cogest.mdb (c) EPA
 Formulario: fp51t171000Ct_SubContratos

noviembre de 2000
 Página: 2448

Color del fondo: -2147483633
 ControlType: 100
 Espesor de la fuente: Normal
 Estilo del fondo: Transparente
 Font Bold: No
 Fuente subrayada: Falso

Izquierda: 3135

Mostrar cuando: Siempre

Nombre: SC_Aval Etiqueta
 Superior: 2508

Título: Aval

Casilla de verificación: SC_Baja

Activado: Verdadero
 Ancho de los bordes: Trazo fino
 Bloqueado: Falso
 Color de los bordes: 0
 ColumnOrder: Predeterminado
 ControlType: 106
 Estilo de los bordes: Primera página

IDDelContextoDe 0
 Ayuda:
 Izquierda: 4025
 Nombre: SC_Baja
 PuntoDeTabulación: Verdadero
 Superior: 798

TripleState: Falso

Etiqueta: SC_Baja Etiqueta

Alineación del texto: General
 Ancho de los bordes: Trazo fino
 Border Line Style: Sólido

Color del fondo: -2147483633
 ControlType: 100
 Espesor de la fuente: Normal
 Estilo del fondo: Transparente
 Font Bold: No
 Fuente subrayada: Falso

Izquierda: 3135

Mostrar cuando: Siempre

Nombre: SC_Baja Etiqueta
 Superior: 798

Título: Baja

ColorDelTexto: -2147483630
 Efecto especial: Sin relieve
 Estilo de los bordes: Todas las páginas
 Event Proc Prefix: SC_Aval_Etiqueta
 Fuente en cursiva: Falso
 IDDelContextoDe 0
 Ayuda:
 Juego de caracteres para fuentes de texto: 0
 Nombre de la fuente: MS Sans Serif
 Section: 0
 Tamaño de la fuente: 8
 Visible: Verdadero

Alto: 240
 Ancho: 260

Border Line Style: Sólido
 ColumnHidden: Falso

ColumnWidth: Predeterminado
 Efecto especial: Bajo relieve
 Event Proc Prefix: SC_Baja

ÍndiceDeTabulación: 14

Mostrar cuando: Siempre
 Origen del control: SC_Baja
 Section: 0

Texto de la barra de estado: Posición de la actividad: alta o baja.
 Visible: Verdadero

Alto: 285
 Ancho: 420

Color de los bordes: 0
 ColorDelTexto: -2147483630
 Efecto especial: Sin relieve
 Estilo de los bordes: Todas las páginas

Event Proc Prefix: SC_Baja_Etiqueta
 Fuente en cursiva: Falso
 IDDelContextoDe 0

Ayuda:
 Juego de caracteres para fuentes de texto: 0

Nombre de la fuente: MS Sans Serif

Section: 0
 Tamaño de la fuente: 8

Visible: Verdadero

Cuadro de texto: SC_CdSubContrato

Activado:	Verdadero	Alineación del texto:	General
Alto:	240	Ancho de los bordes:	Trazo fino
Ancho:	1764	Autocomprimible:	Falso
Autoextensible:	Falso	Barras de desplazamiento:	Ninguna
Bloqueado:	Falso	Border Line Style:	Sólido
BuscarPorFiltro:	1	Color de los bordes:	0
Color del fondo:	-2147483643	ColorDelTexto:	-2147483640
ColumnHidden:	Falso	ColumnOrder:	Predeterminado
ColumnWidth:	2568	Comportamiento de la tecla Entrar:	Falso
ControlType:	109	Efecto especial:	Bajo relieve
Espesor de la fuente:	Normal	Estilo de los bordes:	Primera página
Estilo del fondo:	Normal	Event Proc Prefix:	SC_CdSubContrato
Font Bold:	No	Fuente en cursiva:	Falso
Fuente subrayada:	Falso	IDDelContextoDe Ayuda:	0
ÍndiceDeTabulación:	2	Izquierda:	1314
Juego de caracteres para fuentes de texto:	0	Lugares:	Automático
Mostrar cuando:	Siempre	Nombre de la fuente:	MS Sans Serif
Nombre:	SC_CdSubContrato	Origen del control:	SC_CdSubContrato
PermitirAutocorrección:	Verdadero	PuntoDeTabulación:	Verdadero
Section:	0	Superior:	798
Tabulación automática:	Falso	Tamaño de la fuente:	8
Texto de la barra de estado:	Código de la actividad objeto de imputación del registro.	Visible:	Verdadero

Etiqueta: SC_CdSubContrato Etiqueta

Alineación del texto:	General	Alto:	240
Ancho de los bordes:	Trazo fino	Ancho:	1197
Border Line Style:	Sólido	Color de los bordes:	0
Color del fondo:	-2147483633	ColorDelTexto:	-2147483630
ControlType:	100	Efecto especial:	Sin relieve
Espesor de la fuente:	Normal	Estilo de los bordes:	Todas las páginas
Estilo del fondo:	Transparente	Event Proc Prefix:	SC_CdSubContrato_Etiqueta
Font Bold:	No	Fuente en cursiva:	Falso
Fuente subrayada:	Falso	IDDelContextoDe Ayuda:	0
Izquierda:	57	Juego de caracteres para fuentes de texto:	0
Mostrar cuando:	Siempre	Nombre de la fuente:	MS Sans Serif
Nombre:	SC_CdSubContrato Etiqueta	Section:	0
Superior:	798	Tamaño de la fuente:	8
Título:	CdSubContr	Visible:	Verdadero

Casilla de verificación: SC_Contrato

Activado:	Verdadero	Alto:	240
Ancho de los bordes:	Trazo fino	Ancho:	260
Bloqueado:	Falso	Border Line Style:	Sólido
Color de los bordes:	0	ColumnHidden:	Falso
ColumnOrder:	Predeterminado	ColumnWidth:	1560
ControlType:	106	Efecto especial:	Bajo relieve
Estilo de los bordes:	Primera página	Event Proc Prefix:	SC_Contrato
IDDelContextoDe	0	ÍndiceDeTabulació n:	12
Ayuda:		Mostrar cuando:	Siempre
Izquierda:	4025	Origen del control:	SC_Contrato
Nombre:	SC_Contrato	Section:	0
PuntoDeTabulació n:	Verdadero	Texto de la barra de estado:	Firma de contrato.
Superior:	113	Visible:	Verdadero
TripleState:	Falso		

Etiqueta: SC_Contrato Etiqueta

Alineación del texto:	General	Alto:	285
Ancho de los bordes:	Trazo fino	Ancho:	720
Border Line Style:	Sólido	Color de los bordes:	0
Color del fondo:	-2147483633	ColorDelTexto:	-2147483630
ControlType:	100	Efecto especial:	Sin relieve
Espesor de la fuente:	Normal	Estilo de los bordes:	Todas las páginas
Estilo del fondo:	Transparente	Event Proc Prefix:	SC_Contrato_Etiqueta
Font Bold:	No	Fuente en cursiva:	Falso
Fuente subrayada:	Falso	IDDelContextoDe	0
Izquierda:	3135	Ayuda:	
		Juego de caracteres para fuentes de texto:	0
Mostrar cuando:	Siempre	Nombre de la fuente:	MS Sans Serif
Nombre:	SC_Contrato Etiqueta	Section:	0
Superior:	114	Tamaño de la fuente:	8
Título:	Contrato	Visible:	Verdadero

Cuadro de texto: SC_FBaja

Activado:	Verdadero	Alineación del texto:	General
Alto:	240	Ancho de los bordes:	Trazo fino
Ancho:	888	Autocomprimible:	Falso
Autoextensible:	Falso	Barras de desplazamiento:	Ninguna
Bloqueado:	Falso	Border Line Style:	Sólido
BuscarPorFiltro:	1	Color de los bordes:	0
Color del fondo:	-2147483643	ColorDelTexto:	-2147483640
ColumnHidden:	Falso	ColumnOrder:	Predeterminado
ColumnWidth:	888	Comportamiento de la tecla Entrar:	Falso
ControlType:	109	Efecto especial:	Bajo relieve

Cogest.mdb (c) EPA
 Formulario: fp51t171000Ct_SubContratos

noviembre de 2000
 Página: 2451

<p> Espesor de la fuente: Normal Estilo del fondo: Normal Font Bold: No Fuente en cursiva: Falso IDDelContextoDe: 0 Ayuda: Izquierda: 4025 </p> <p> Lugares Automático Nombre de la fuente: MS Sans Serif Origen del control: SC_FBaja </p> <p> PuntoDeTabulación: Verdadero Superior: 1140 </p> <p> Tamaño de la fuente: 8 Visible: Verdadero </p> <p> Etiqueta: SC_FBaja Etiqueta Alineación del texto: General Ancho de los bordes: Trazo fino Border Line Style: Sólido </p> <p> Color del fondo: -2147483633 ControlType: 100 Espesor de la fuente: Normal Estilo del fondo: Transparente Font Bold: No Fuente subrayada: Falso </p> <p> Izquierda: 3135 </p> <p> Mostrar cuando: Siempre </p> <p> Nombre: SC_FBaja Etiqueta Superior: 1140 </p> <p> Título: FBaja </p> <p> Cuadro de texto: SC_FLIiquidacion Activado: Verdadero </p> <p> Alto: 240 </p> <p> Ancho: 888 Autoextensible: Falso </p> <p> Bloqueado: Falso BuscarPorFiltro: 1 </p> <p> Color del fondo: -2147483643 ColumnHidden: Falso ColumnWidth: 888 </p>	<p> Estilo de los bordes: Primera página Event Proc Prefix: SC_FBaja Formato: Short Date Fuente subrayada: Falso ÍndiceDeTabulación: 15 Juego de caracteres para fuentes de texto: 0 Mostrar cuando: Siempre Nombre: SC_FBaja </p> <p> PermitirAutocorrección: Verdadero Section: 0 </p> <p> Tabulación automática: Falso Texto de la barra de estado: Fecha de baja. </p> <p> Alto: 285 Ancho: 510 Color de los bordes: 0 ColorDelTexto: -2147483630 Efecto especial: Sin relieve Estilo de los bordes: Todas las páginas Event Proc Prefix: SC_FBaja_Etiqueta Fuente en cursiva: Falso IDDelContextoDe: 0 Ayuda: Juego de caracteres para fuentes de texto: 0 Nombre de la fuente: MS Sans Serif Section: 0 Tamaño de la fuente: 8 Visible: Verdadero </p> <p> Alineación del texto: General Ancho de los bordes: Trazo fino Autocomprimible: Falso Barras de desplazamiento: Ninguna Border Line Style: Sólido Color de los bordes: 0 ColorDelTexto: -2147483640 ColumnOrder: Predeterminado Comportamiento de la tecla Entrar: Falso </p>
--	--

Cogest.mdb (c) EPA
 Formulario: fp51t171000Ct_SubContratos

noviembre de 2000
 Página: 2452

ControlType: 109	Efecto especial: Bajo relieve
Espesor de la fuente: Normal	Estilo de los bordes: Primera página
Estilo del fondo: Normal	Event Proc Prefix: SC_FLiquidacion
Font Bold: No	Formato: Short Date
Fuente en cursiva: Falso	Fuente subrayada: Falso
IDDelContextoDe 0	ÍndiceDeTabulación: 16
Ayuda:	Juego de caracteres para fuentes de texto: 0
Izquierda: 4025	Mostrar cuando: Siempre
	Nombre: SC_FLiquidacion
Lugares Automático	PermitirAutocorrección: Verdadero
Nombre de la fuente: MS Sans Serif	Section: 0
Origen del control: SC_FLiquidacion	Tabulación automática: Falso
PuntoDeTabulación: Verdadero	Texto de la barra de estado: Fecha de liquidación.
n: Superior: 1482	
Tamaño de la fuente: 8	
Visible: Verdadero	
Etiqueta: SC_FLiquidacion Etiqueta	
Alineación del texto: General	Alto: 285
Ancho de los bordes: Trazo fino	Ancho: 390
Border Line Style: Sólido	Color de los bordes: 0
Color del fondo: -2147483633	ColorDelTexto: -2147483630
ControlType: 100	Efecto especial: Sin relieve
Espesor de la fuente: Normal	Estilo de los bordes: Todas las páginas
Estilo del fondo: Transparente	Event Proc Prefix: SC_FLiquidacion_Etiqueta
Font Bold: No	Fuente en cursiva: Falso
Fuente subrayada: Falso	IDDelContextoDe 0
Ayuda:	Juego de caracteres para fuentes de texto: 0
Izquierda: 3135	Nombre de la fuente: MS Sans Serif
Mostrar cuando: Siempre	Section: 0
Nombre: SC_FLiquidacion Etiqueta	Tamaño de la fuente: 8
Superior: 1485	Visible: Verdadero
Título: FLiq	
Cuadro de texto: SC_FPago	
Activado: Verdadero	Alineación del texto: General
Alto: 240	Ancho de los bordes: Trazo fino
Ancho: 888	Autocomprimible: Falso
Autoextensible: Falso	Barras de desplazamiento: Ninguna
Bloqueado: Falso	Border Line Style: Sólido
BuscarPorFiltro: 1	Color de los bordes: 0
Color del fondo: -2147483643	ColorDelTexto: -2147483640
ColumnHidden: Falso	ColumnOrder: Predeterminado
ColumnWidth: 888	Comportamiento de la tecla Entrar: Falso

Cogest.mdb (c) EPA
 Formulario: fp51t171000Ct_SubContratos

noviembre de 2000
 Página: 2453

Efecto especial:	Bajo relieve	ControlType:	109
Estilo de los bordes:	Primera página	Espesor de la fuente:	Normal
Event Proc Prefix:	SC_FPago	Estilo del fondo:	Normal
Formato:	Short Date	Font Bold:	No
Fuente subrayada:	Falso	Fuente en cursiva:	Falso
ÍndiceDeTabulación:	17	IDDelContextoDe Ayuda:	0
n:		Izquierda:	4025
Juego de caracteres para fuentes de texto:	0	Lugares:	Automático
Mostrar cuando:	Siempre	Nombre de la fuente:	MS Sans Serif
Nombre:	SC_FPago	Origen del control:	SC_FPago
PermitirAutocorrección:	Verdadero	PuntoDeTabulación:	Verdadero
Section:	0	Superior:	1824
Tabulación automática:	Falso	Tamaño de la fuente:	8
Texto de la barra de estado:	Fecha de cobro.	Visible:	Verdadero
Etiqueta: SC_FPago Etiqueta			
Alineación del texto:	General	Alto:	285
Ancho de los bordes:	Trazo fino	Ancho:	555
Border Line Style:	Sólido	Color de los bordes:	0
Color del fondo:	-2147483633	ColorDelTexto:	-2147483630
ControlType:	100	Efecto especial:	Sin relieve
Espesor de la fuente:	Normal	Estilo de los bordes:	Todas las páginas
Estilo del fondo:	Transparente	Event Proc Prefix:	SC_FPago_Etiqueta
Font Bold:	No	Fuente en cursiva:	Falso
Fuente subrayada:	Falso	IDDelContextoDe Ayuda:	0
Izquierda:	3135	Juego de caracteres para fuentes de texto:	0
Mostrar cuando:	Siempre	Nombre de la fuente:	MS Sans Serif
Nombre:	SC_FPago Etiqueta	Section:	0
Superior:	1824	Tamaño de la fuente:	8
Título:	FPago	Visible:	Verdadero
Cuadro de texto: SC_FREclamacion			
Activado:	Verdadero	Alineación del texto:	General
Alto:	240	Ancho de los bordes:	Trazo fino
Ancho:	888	Autocomprimible:	Falso
Autoextensible:	Falso	Barras de desplazamiento:	Ninguna
Bloqueado:	Falso	Border Line Style:	Sólido
BuscarPorFiltro:	1	Color de los bordes:	0
Color del fondo:	-2147483643	ColorDelTexto:	-2147483640
ColumnHidden:	Falso	ColumnOrder:	Predeterminado

Cogest.mdb (c) EPA
 Formulario: fp511t171000Ct_SubContratos

noviembre de 2000
 Página: 2454

ColumnWidth: 888	Comportamiento de la tecla Entrar: Falso
ControlType: 109	Efecto especial: Bajo relieve
Espesor de la fuente: Normal	Estilo de los bordes: Primera página
Estilo del fondo: Normal	Event Proc Prefix: SC_FREclamacion
Font Bold: No	Formato: Short Date
Fuente en cursiva: Falso	Fuente subrayada: Falso
IDDelContextoDe 0	ÍndiceDeTabulació n: 20
Ayuda: Izquierda: 4025	Juego de caracteres para fuentes de texto: 0
Lugares Automático	Mostrar cuando: Siempre
Nombre de la fuente: MS Sans Serif	Nombre: SC_FREclamacion
Origen del control: SC_FREclamacion	PermitirAutocorrección: Verdadero
PuntoDeTabulació n: Verdadero	Section: 0
Superior: 2850	Tabulación automática: Falso
Tamaño de la fuente: 8	Texto de la barra de estado: Fecha en que se reclama el aval.
Visible: Verdadero	
Etiqueta: SC_FREclamacion Etiqueta	
Alineación del texto: General	Alto: 285
Ancho de los bordes: Trazo fino	Ancho: 735
Border Line Style: Sólido	Color de los bordes: 0
Color del fondo: -2147483633	ColorDelTexto: -2147483630
ControlType: 100	Efecto especial: Sin relieve
Espesor de la fuente: Normal	Estilo de los bordes: Todas las páginas
Estilo del fondo: Transparente	Event Proc Prefix: SC_FREclamacion_Etiqueta
Font Bold: No	Fuente en cursiva: Falso
Fuente subrayada: Falso	IDDelContextoDe 0
Izquierda: 3135	Ayuda: Juego de caracteres para fuentes de texto: 0
Mostrar cuando: Siempre	Nombre de la fuente: MS Sans Serif
Nombre: SC_FREclamacion Etiqueta	Section: 0
Superior: 2850	Tamaño de la fuente: 8
Título: FREclam	Visible: Verdadero
Cuadro de texto: SC_FSuspension	
Activado: Verdadero	Alineación del texto: General
Alto: 240	Ancho de los bordes: Trazo fino
Ancho: 888	Autocomprimible: Falso
Autoextensible: Falso	Barras de desplazamiento: Ninguna
Bloqueado: Falso	Border Line Style: Sólido
BuscarPorFiltro: 1	Color de los bordes: 0
Color del fondo: -2147483643	ColorDelTexto: -2147483640

Cogest.mdb (c) EPA
 Formulario: fp51t171000Ct_SubContratos

noviembre de 2000
 Página: 2455

ColumnHidden:	Falso	ColumnOrder:	Predeterminado
ColumnWidth:	888	Comportamiento de la tecla Entrar:	Falso
ControlType:	109	Efecto especial:	Bajo relieve
Espesor de la fuente:	Normal	Estilo de los bordes:	Primera página
Estilo del fondo:	Normal	Event Proc Prefix:	SC_FSuspension
Font Bold:	No	Formato:	Short Date
Fuente en cursiva:	Falso	Fuente subrayada:	Falso
IDDelContextoDe Ayuda:	0	ÍndiceDeTabulación:	18
Izquierda:	4025	Juego de caracteres para fuentes de texto:	0
Lugares	Automático	Mostrar cuando:	Siempre
Nombre de la fuente:	MS Sans Serif	Nombre:	SC_FSuspension
Origen del control:	SC_FSuspension	PermitirAutocorrección:	Verdadero
PuntoDeTabulación:	Verdadero	Section:	0
Superior:	2166	Tabulación automática:	Falso
Tamaño de la fuente:	8	Texto de la barra de estado:	Fecha de suspensión.
Visible:	Verdadero		

Etiqueta: SC_FSuspension Etiqueta

Alineación del texto:	General	Alto:	285
Ancho de los bordes:	Trazo fino	Ancho:	555
Border Line Style:	Sólido	Color de los bordes:	0
Color del fondo:	-2147483633	ColorDelTexto:	-2147483630
ControlType:	100	Efecto especial:	Sin relieve
Espesor de la fuente:	Normal	Estilo de los bordes:	Todas las páginas
Estilo del fondo:	Transparente	Event Proc Prefix:	SC_FSuspension_Etiqueta
Font Bold:	No	Fuente en cursiva:	Falso
Fuente subrayada:	Falso	IDDelContextoDe Ayuda:	0
Izquierda:	3135	Juego de caracteres para fuentes de texto:	0
Mostrar cuando:	Siempre	Nombre de la fuente:	MS Sans Serif
Nombre:	SC_FSuspension Etiqueta	Section:	0
Superior:	2160	Tamaño de la fuente:	8
Título:	FSusp	Visible:	Verdadero

Cuadro de texto: SC_Horas

Activado:	Verdadero	Alineación del texto:	General
Alto:	240	Ancho de los bordes:	Trazo fino
Ancho:	636	Autocomprimible:	Falso
Autoextensible:	Falso	Barras de desplazamiento:	Ninguna
Bloqueado:	Falso	Border Line Style:	Sólido
BuscarPorFiltro:	1	Color de los bordes:	0

Cogest.mdb (c) EPA
 Formulario: fp51t171000Ct_SubContratos

noviembre de 2000
 Página: 2456

Color del fondo: -2147483643
 ColumnHidden: Falso
 ColumnWidth: 636

ControlType: 109
 Espesor de la fuente: Normal
 Estilo del fondo: Normal
 Font Bold: No
 Fuente en cursiva: Falso
 IDDelContextoDe: 0
 Ayuda:
 Izquierda: 1314

Lugares: 0
 Nombre de la fuente: MS Sans Serif
 Origen del control: SC_Horas

PuntoDeTabulación: Verdadero
 Superior: 3534

Tamaño de la fuente: 8
 Visible: Verdadero

Etiqueta: SC_Horas Etiqueta

Alineación del texto: General
 Ancho de los bordes: Trazo fino
 Border Line Style: Sólido

Color del fondo: -2147483633
 ControlType: 100
 Espesor de la fuente: Normal
 Estilo del fondo: Transparente
 Font Bold: No
 Fuente subrayada: Falso
 Izquierda: 57

Mostrar cuando: Siempre
 Nombre: SC_Horas Etiqueta
 Superior: 3534

Título: Horas

Cuadro de texto: SC_IdContrato

Activado: Verdadero

Alto: 240

Ancho: 636
 Autoextensible: Falso

Bloqueado: Falso
 BuscarPorFiltro: 1

ColorDelTexto: -2147483640
 ColumnOrder: Predeterminado
 Comportamiento de la tecla Entrar: Falso
 Efecto especial: Bajo relieve
 Estilo de los bordes: Primera página
 Event Proc Prefix: SC_Horas
 Formato: Standard
 Fuente subrayada: Falso
 ÍndiceDeTabulación: 10
 n:
 Juego de caracteres para fuentes de texto: 0
 Mostrar cuando: Siempre
 Nombre: SC_Horas

PermitirAutocorrección: Verdadero
 Section: 0

Tabulación automática: Falso
 Texto de la barra de estado: Duración prevista en horas de trabajo.

Alto: 240
 Ancho: 1197

Color de los bordes: 0
 ColorDelTexto: -2147483630
 Efecto especial: Sin relieve
 Estilo de los bordes: Todas las páginas
 Event Proc Prefix: SC_Horas_Etiqueta
 Fuente en cursiva: Falso
 IDDelContextoDe: 0
 Ayuda:
 Juego de caracteres para fuentes de texto: 0
 Nombre de la fuente: MS Sans Serif
 Section: 0
 Tamaño de la fuente: 8
 Visible: Verdadero

Alineación del texto: General
 Ancho de los bordes: Trazo fino
 Autocomprimible: Falso
 Barras de desplazamiento: Ninguna
 Border Line Style: Sólido
 Color de los bordes: 0

Cogest.mdb (c) EPA
 Formulario: fp51t171000Ct_SubContratos

noviembre de 2000
 Página: 2457

ColorDelTexto: -2147483640	Color del fondo: -2147483643
ColumnOrder: Predeterminado	ColumnHidden: Falso
Comportamiento de la tecla Entrar: Falso	ColumnWidth: 636
Efecto especial: Bajo relieve	ControlType: 109
Estilo de los bordes: Primera página	Espesor de la fuente: Normal
Event Proc Prefix: SC_IdContrato	Estilo del fondo: Normal
Fuente en cursiva: Falso	Font Bold: No
IDDelContextoDe 0	Fuente subrayada: Falso
Ayuda:	ÍndiceDeTabulación: 3
Izquierda: 1314	n: 0
Lugares Automático	Juego de caracteres para fuentes de texto: 0
Nombre de la fuente: MS Sans Serif	Mostrar cuando: Siempre
Origen del control: SC_IdContrato	Nombre: SC_IdContrato
PuntoDeTabulación: Verdadero	PermitirAutocorrección: Verdadero
n: 1140	Section: 0
Superior: 1140	Tabulación automática: Falso
Tamaño de la fuente: 8	Texto de la barra de estado: Código de la adjudicación en la que se asigna la actividad.
Visible: Verdadero	
Etiqueta: SC_IdContrato Etiqueta	
Alineación del texto: General	Alto: 240
Ancho de los bordes: Trazo fino	Ancho: 1197
Border Line Style: Sólido	Color de los bordes: 0
Color del fondo: -2147483633	ColorDelTexto: -2147483630
ControlType: 100	Efecto especial: Sin relieve
Espesor de la fuente: Normal	Estilo de los bordes: Todas las páginas
Estilo del fondo: Transparente	Event Proc Prefix: SC_IdContrato_Etiqueta
Font Bold: No	Fuente en cursiva: Falso
Fuente subrayada: Falso	IDDelContextoDe 0
Izquierda: 57	Ayuda:
Mostrar cuando: Siempre	Juego de caracteres para fuentes de texto: 0
Nombre: SC_IdContrato Etiqueta	Nombre de la fuente: MS Sans Serif
Superior: 1140	Section: 0
Título: Contrato	Tamaño de la fuente: 8
	Visible: Verdadero
Cuadro de texto: SC_IdObjeto	
Activado: Verdadero	Alineación del texto: General
Alto: 240	Ancho de los bordes: Trazo fino
Ancho: 1764	Autocomprimible: Falso
Autoextensible: Falso	Barras de desplazamiento: Ninguna
Bloqueado: Falso	Border Line Style: Sólido

Cogest.mdb (c) EPA
 Formulario: fp51t171000Ct_SubContratos

noviembre de 2000
 Página: 2458

BuscarPorFiltro: 1	Color de los bordes: 0
Color del fondo: -2147483643	ColorDelTexto: -2147483640
ColumnHidden: Falso	ColumnOrder: Predeterminado
ColumnWidth: 2568	Comportamiento de la tecla Entrar: Falso
ControlType: 109	Efecto especial: Bajo relieve
Espesor de la fuente: Normal	Estilo de los bordes: Primera página
Estilo del fondo: Normal	Event Proc Prefix: SC_IdObjeto
Font Bold: No	Fuente en cursiva: Falso
Fuente subrayada: Falso	IDDelContextoDe Ayuda: 0
ÍndiceDeTabulación: 5	Izquierda: 1314
Juego de caracteres para fuentes de texto: 0	Lugares: Automático
Mostrar cuando: Siempre	Nombre de la fuente: MS Sans Serif
Nombre: SC_IdObjeto	Origen del control: SC_IdObjeto
PermitirAutocorrección: Verdadero	PuntoDeTabulación: Verdadero
Section: 0	Superior: 1824
Tabulación automática: Falso	Tamaño de la fuente: 8
Texto de la barra de estado: Código del objeto de la actividad.	Visible: Verdadero
Etiqueta: SC_IdObjeto Etiqueta	
Alineación del texto: General	Alto: 240
Ancho de los bordes: Trazo fino	Ancho: 1197
Border Line Style: Sólido	Color de los bordes: 0
Color del fondo: -2147483633	ColorDelTexto: -2147483630
ControlType: 100	Efecto especial: Sin relieve
Espesor de la fuente: Normal	Estilo de los bordes: Todas las páginas
Estilo del fondo: Transparente	Event Proc Prefix: SC_IdObjeto_Etiqueta
Font Bold: No	Fuente en cursiva: Falso
Fuente subrayada: Falso	IDDelContextoDe Ayuda: 0
Izquierda: 57	Juego de caracteres para fuentes de texto: 0
Mostrar cuando: Siempre	Nombre de la fuente: MS Sans Serif
Nombre: SC_IdObjeto Etiqueta	Section: 0
Superior: 1824	Tamaño de la fuente: 8
Título: Objeto	Visible: Verdadero
Cuadro de texto: SC_IdProyecto	
Activado: Verdadero	Alineación del texto: General
Alto: 240	Ancho de los bordes: Trazo fino
Ancho: 1764	Autocomprimible: Falso
Autoextensible: Falso	Barras de desplazamiento: Ninguna
Bloqueado: Falso	Border Line Style: Sólido

Cogest.mdb (c) EPA
 Formulario: fp51t171000Ct_SubContratos

noviembre de 2000
 Página: 2459

BuscarPorFiltro: 1	Color de los bordes: 0
Color del fondo: -2147483643	ColorDelTexto: -2147483640
ColumnHidden: Falso	ColumnOrder: Predeterminado
ColumnWidth: 2568	Comportamiento de la tecla Entrar: Falso
ControlType: 109	Efecto especial: Bajo relieve
Espesor de la fuente: Normal	Estilo de los bordes: Primera página
Estilo del fondo: Normal	Event Proc Prefix: SC_IdProyecto
Font Bold: No	Fuente en cursiva: Falso
Fuente subrayada: Falso	IDDelContextoDe Ayuda: 0
ÍndiceDeTabulación: 4	Izquierda: 1314
Juego de caracteres para fuentes de texto: 0	Lugares: Automático
Mostrar cuando: Siempre	Nombre de la fuente: MS Sans Serif
Nombre: SC_IdProyecto	Origen del control: SC_IdProyecto
PermitirAutocorrección: Verdadero	PuntoDeTabulación: Verdadero
Section: 0	Superior: 1482
Tabulación automática: Falso	Tamaño de la fuente: 8
Texto de la barra de estado: Código del tipo de encargo recibido.	Visible: Verdadero
Etiqueta: SC_IdProyecto Etiqueta	
Alineación del texto: General	Alto: 240
Ancho de los bordes: Trazo fino	Ancho: 1197
Border Line Style: Sólido	Color de los bordes: 0
Color del fondo: -2147483633	ColorDelTexto: -2147483630
ControlType: 100	Efecto especial: Sin relieve
Espesor de la fuente: Normal	Estilo de los bordes: Todas las páginas
Estilo del fondo: Transparente	Event Proc Prefix: SC_IdProyecto_Etiqueta
Font Bold: No	Fuente en cursiva: Falso
Fuente subrayada: Falso	IDDelContextoDe Ayuda: 0
Izquierda: 57	Juego de caracteres para fuentes de texto: 0
Mostrar cuando: Siempre	Nombre de la fuente: MS Sans Serif
Nombre: SC_IdProyecto Etiqueta	Section: 0
Superior: 1482	Tamaño de la fuente: 8
Título: Proyecto	Visible: Verdadero
Cuadro de texto: SC_IdTerceros	
Activado: Verdadero	Alineación del texto: General
Alto: 240	Ancho de los bordes: Trazo fino
Ancho: 636	Autocomprimible: Falso
Autoextensible: Falso	Barras de desplazamiento: Ninguna
Bloqueado: Falso	Border Line Style: Sólido

Cogest.mdb (c) EPA
 Formulario: fp51t171000Ct_SubContratos

noviembre de 2000
 Página: 2460

BuscarPorFiltro: 1
 Color del fondo: -2147483643
 ColumnHidden: Falso
 ColumnWidth: 636
 ControlType: 109
 Espesor de la fuente: Normal
 Estilo del fondo: Normal
 Font Bold: No
 Fuente subrayada: Falso
 ÍndiceDeTabulación: 6
 Juego de caracteres para fuentes de texto: 0
 Mostrar cuando: Siempre
 Nombre: SC_IdTerceros
 PermitirAutocorrección: Verdadero
 Section: 0
 Tabulación automática: Falso
 Texto de la barra de estado: Código de tercero que encargó la actividad.

Etiqueta: SC_IdTerceros Etiqueta

Alineación del texto: General
 Ancho de los bordes: Trazo fino
 Border Line Style: Sólido
 Color del fondo: -2147483633
 ControlType: 100
 Espesor de la fuente: Normal
 Estilo del fondo: Transparente
 Font Bold: No
 Fuente subrayada: Falso
 Izquierda: 57
 Mostrar cuando: Siempre
 Nombre: SC_IdTerceros Etiqueta
 Superior: 2166
 Título: Terceros

Cuadro de texto: SC_Input

Activado: Verdadero
 Alto: 240
 Ancho: 888
 Autoextensible: Falso
 Bloqueado: Falso

Color de los bordes: 0
 ColorDelTexto: -2147483640
 ColumnOrder: Predeterminado
 Comportamiento de la tecla Entrar: Falso
 Efecto especial: Bajo relieve
 Estilo de los bordes: Primera página
 Event Proc Prefix: SC_IdTerceros
 Fuente en cursiva: Falso
 IDDelContextoDe Ayuda: 0
 Izquierda: 1314
 Lugares: Automático
 Nombre de la fuente: MS Sans Serif
 Origen del control: SC_IdTerceros
 PuntoDeTabulación: Verdadero
 Superior: 2166
 Tamaño de la fuente: 8
 Visible: Verdadero
 Alto: 240
 Ancho: 1197
 Color de los bordes: 0
 ColorDelTexto: -2147483630
 Efecto especial: Sin relieve
 Estilo de los bordes: Todas las páginas
 Event Proc Prefix: SC_IdTerceros_Etiqueta
 Fuente en cursiva: Falso
 IDDelContextoDe Ayuda: 0
 Juego de caracteres para fuentes de texto: 0
 Nombre de la fuente: MS Sans Serif
 Section: 0
 Tamaño de la fuente: 8
 Visible: Verdadero

Alineación del texto: General
 Ancho de los bordes: Trazo fino
 Autocomprimible: Falso
 Barras de desplazamiento: Ninguna
 Border Line Style: Sólido

Cogest.mdb (c) EPA
 Formulario: fp51t171000Ct_SubContratos

noviembre de 2000
 Página: 2461

BuscarPorFiltro: 1	Color de los bordes: 0
Color del fondo: -2147483643	ColorDelTexto: -2147483640
ColumnHidden: Falso	ColumnOrder: Predeterminado
ColumnWidth: 888	Comportamiento de la tecla Entrar: Falso
ControlType: 109	Efecto especial: Bajo relieve
Espesor de la fuente: Normal	Estilo de los bordes: Primera página
Estilo del fondo: Normal	Event Proc Prefix: SC_Input
Font Bold: No	Formato: Short Date
Fuente en cursiva: Falso	Fuente subrayada: Falso
IDDelContextoDe 0	ÍndiceDeTabulación: 1
Ayuda:	Juego de caracteres para fuentes de texto: 0
Izquierda: 1314	Mostrar cuando: Siempre
Lugares Automático	Nombre: SC_Input
Nombre de la fuente: MS Sans Serif	PermitirAutocorrección: Verdadero
Origen del control: SC_Input	Section: 0
PuntoDeTabulación: Verdadero	Tabulación automática: Falso
Superior: 456	Texto de la barra de estado: Fecha de imputación asignada automáticamente.
Tamaño de la fuente: 8	
Visible: Verdadero	
Etiqueta: SC_Input Etiqueta	
Alineación del texto: General	Alto: 240
Ancho de los bordes: Trazo fino	Ancho: 1197
Border Line Style: Sólido	Color de los bordes: 0
Color del fondo: -2147483633	ColorDelTexto: -2147483630
ControlType: 100	Efecto especial: Sin relieve
Espesor de la fuente: Normal	Estilo de los bordes: Todas las páginas
Estilo del fondo: Transparente	Event Proc Prefix: SC_Input_Etiqueta
Font Bold: No	Fuente en cursiva: Falso
Fuente subrayada: Falso	IDDelContextoDe 0
Izquierda: 57	Ayuda:
	Juego de caracteres para fuentes de texto: 0
Mostrar cuando: Siempre	Nombre de la fuente: MS Sans Serif
Nombre: SC_Input Etiqueta	Section: 0
Superior: 456	Tamaño de la fuente: 8
Título: Imput	Visible: Verdadero
Cuadro de texto: SC_Inicio	
Activado: Verdadero	Alineación del texto: General
Alto: 240	Ancho de los bordes: Trazo fino
Ancho: 888	Autocomprimible: Falso
Autoextensible: Falso	Barras de desplazamiento: Ninguna

Cogest.mdb (c) EPA
 Formulario: fp51t171000Ct_SubContratos

noviembre de 2000
 Página: 2462

Bloqueado:	Falso	Border Line Style:	Sólido
BuscarPorFiltro:	1	Color de los bordes:	0
Color del fondo:	-2147483643	ColorDelTexto:	-2147483640
ColumnHidden:	Falso	ColumnOrder:	Predeterminado
ColumnWidth:	888	Comportamiento de la tecla Entrar:	Falso
ControlType:	109	Efecto especial:	Bajo relieve
Espesor de la fuente:	Normal	Estilo de los bordes:	Primera página
Estilo del fondo:	Normal	Event Proc Prefix:	SC_Inicio
Font Bold:	No	Formato:	Short Date
Fuente en cursiva:	Falso	Fuente subrayada:	Falso
IDDelContextoDe Ayuda:	0	ÍndiceDeTabulación:	7
Izquierda:	1314	Juego de caracteres para fuentes de texto:	0
Lugares:	Automático	Mostrar cuando:	Siempre
Nombre de la fuente:	MS Sans Serif	Nombre:	SC_Inicio
Origen del control:	SC_Inicio	PermitirAutocorrección:	Verdadero
PuntoDeTabulación:	Verdadero	Section:	0
Superior:	2508	Tabulación automática:	Falso
Tamaño de la fuente:	8	Texto de la barra de estado:	Fecha prevista de inicio.
Visible:	Verdadero		
Etiqueta: SC_Inicio Etiqueta			
Alineación del texto:	General	Alto:	240
Ancho de los bordes:	Trazo fino	Ancho:	1197
Border Line Style:	Sólido	Color de los bordes:	0
Color del fondo:	-2147483633	ColorDelTexto:	-2147483630
ControlType:	100	Efecto especial:	Sin relieve
Espesor de la fuente:	Normal	Estilo de los bordes:	Todas las páginas
Estilo del fondo:	Transparente	Event Proc Prefix:	SC_Inicio_Etiqueta
Font Bold:	No	Fuente en cursiva:	Falso
Fuente subrayada:	Falso	IDDelContextoDe Ayuda:	0
Izquierda:	57	Juego de caracteres para fuentes de texto:	0
Mostrar cuando:	Siempre	Nombre de la fuente:	MS Sans Serif
Nombre:	SC_Inicio Etiqueta	Section:	0
Superior:	2508	Tamaño de la fuente:	8
Título:	Inicio	Visible:	Verdadero
Cuadro de texto: SC_Meses			
Activado:	Verdadero	Alineación del texto:	General
Alto:	240	Ancho de los bordes:	Trazo fino
Ancho:	468	Autocomprimible:	Falso
Autoextensible:	Falso	Barras de desplazamiento:	Ninguna

Border Line Style: Sólido	Bloqueado: Falso
Color de los bordes: 0	BuscarPorFiltro: 1
ColorDelTexto: -2147483640	Color del fondo: -2147483643
ColumnOrder: Predeterminado	ColumnHidden: Falso
Comportamiento de la tecla Entrar: Falso	ColumnWidth: 468
Efecto especial: Bajo relieve	ControlType: 109
Estilo de los bordes: Primera página	Espesor de la fuente: Normal
Event Proc Prefix: SC_Meses	Estilo del fondo: Normal
Formato: Standard	Font Bold: No
Fuente subrayada: Falso	Fuente en cursiva: Falso
ÍndiceDeTabulación: 9	IDDelContextoDe: 0
n: 0	Ayuda: 1314
Juego de caracteres para fuentes de texto: 0	Izquierda: 1314
Mostrar cuando: Siempre	Lugares: 0
Nombre: SC_Meses	Nombre de la fuente: MS Sans Serif
PermitirAutocorrección: Verdadero	Origen del control: SC_Meses
Section: 0	PuntoDeTabulación: Verdadero
Tabulación automática: Falso	n: 3192
Texto de la barra de estado: Duración prevista en meses.	Superior: 3192
	Tamaño de la fuente: 8
	Visible: Verdadero
Etiqueta: SC_Meses Etiqueta	Alto: 240
Alineación del texto: General	Ancho: 1197
Ancho de los bordes: Trazo fino	Color de los bordes: 0
Border Line Style: Sólido	ColorDelTexto: -2147483630
Color del fondo: -2147483633	Efecto especial: Sin relieve
ControlType: 100	Estilo de los bordes: Todas las páginas
Espesor de la fuente: Normal	Event Proc Prefix: SC_Meses_Etiqueta
Estilo del fondo: Transparente	Fuente en cursiva: Falso
Font Bold: No	IDDelContextoDe: 0
Fuente subrayada: Falso	Ayuda: 0
Izquierda: 57	Juego de caracteres para fuentes de texto: 0
Mostrar cuando: Siempre	Nombre de la fuente: MS Sans Serif
Nombre: SC_Meses Etiqueta	Section: 0
Superior: 3192	Tamaño de la fuente: 8
Título: Meses	Visible: Verdadero
Cuadro de texto: SC_Notas	Alineación del texto: General
Activado: Verdadero	Ancho de los bordes: Trazo fino
Alto: 717	Autocomprimible: Falso
Ancho: 2826	

Cogest.mdb (c) EPA
 Formulario: fp51t171000Ct_SubContratos

noviembre de 2000
 Página: 2464

Autoextensible:	Falso	Barras de desplazamiento:	Sólo vertical
Bloqueado:	Falso	Border Line Style:	Sólido
BuscarPorFiltro:	1	Color de los bordes:	0
Color del fondo:	-2147483643	ColorDelTexto:	-2147483640
ColumnHidden:	Falso	ColumnOrder:	Predeterminado
ColumnWidth:	3000	Comportamiento de la tecla Entrar:	Verdadero
ControlType:	109	Efecto especial:	Bajo relieve
Espesor de la fuente:	Normal	Estilo de los bordes:	Primera página
Estilo del fondo:	Normal	Event Proc Prefix:	SC_Notas
Font Bold:	No	Fuente en cursiva:	Falso
Fuente subrayada:	Falso	IDDelContextoDe Ayuda:	0
ÍndiceDeTabulación:	21	Izquierda:	2267
n:		Lugares:	Automático
Juego de caracteres para fuentes de texto:	0	Nombre de la fuente:	MS Sans Serif
Mostrar cuando:	Siempre	Origen del control:	SC_Notas
Nombre:	SC_Notas	PuntoDeTabulación:	Verdadero
PermitirAutocorrección:	Verdadero	n:	
Section:	0	Superior:	3400
Tabulación automática:	Falso	Tamaño de la fuente:	8
Texto de la barra de estado:	Observaciones anotadas.	Visible:	Verdadero
Etiqueta: SC_Notas Etiqueta		Alto:	240
Alineación del texto:	General	Ancho:	1197
Ancho de los bordes:	Trazo fino	Color de los bordes:	0
Border Line Style:	Sólido	ColorDelTexto:	-2147483630
Color del fondo:	-2147483633	Efecto especial:	Sin relieve
ControlType:	100	Estilo de los bordes:	Todas las páginas
Espesor de la fuente:	Normal	Event Proc Prefix:	SC_Notas_Etiqueta
Estilo del fondo:	Transparente	Fuente en cursiva:	Falso
Font Bold:	No	IDDelContextoDe Ayuda:	0
Fuente subrayada:	Falso	Juego de caracteres para fuentes de texto:	0
Izquierda:	2324	Nombre de la fuente:	MS Sans Serif
Mostrar cuando:	Siempre	Section:	0
Nombre:	SC_Notas Etiqueta	Tamaño de la fuente:	8
Superior:	3118	Visible:	Verdadero
Título:	Notas	Cuadro de texto: SC_PresupPtas	
Activado:	Verdadero	Alineación del texto:	General
Alto:	240	Ancho de los bordes:	Trazo fino
Ancho:	972	Autocomprimible:	Falso

Cogest.mdb (c) EPA
 Formulario: fp51t171000Ct_SubContratos

noviembre de 2000
 Página: 2465

Autoextensible:	Falso	Barras de desplazamiento:	Ninguna
Bloqueado:	Falso	Border Line Style:	Sólido
BuscarPorFiltro:	1	Color de los bordes:	0
Color del fondo:	-2147483643	ColorDelTexto:	-2147483640
ColumnHidden:	Falso	ColumnOrder:	Predeterminado
ColumnWidth:	972	Comportamiento de la tecla Entrar:	Falso
ControlType:	109	Efecto especial:	Bajo relieve
Espesor de la fuente:	Normal	Estilo de los bordes:	Primera página
Estilo del fondo:	Normal	Event Proc Prefix:	SC_PresupPtas
Font Bold:	No	Formato:	Standard
Fuente en cursiva:	Falso	Fuente subrayada:	Falso
IDDelContextoDe:	0	ÍndiceDeTabulación:	13
Ayuda:		n:	
Izquierda:	4025	Juego de caracteres para fuentes de texto:	0
Lugares:	0	Mostrar cuando:	Siempre
Nombre de la fuente:	MS Sans Serif	Nombre:	SC_PresupPtas
Origen del control:	SC_PresupPtas	PermitirAutocorrección:	Verdadero
PuntoDeTabulación:	Verdadero	Section:	0
n:		Tabulación automática:	Falso
Superior:	456	Texto de la barra de estado:	Presupuesto en ptas comprometido con la actividad.
Tamaño de la fuente:	8		
Visible:	Verdadero		
Etiqueta: SC_PresupPtas Etiqueta			
Alineación del texto:	General	Alto:	285
Ancho de los bordes:	Trazo fino	Ancho:	810
Border Line Style:	Sólido	Color de los bordes:	0
Color del fondo:	-2147483633	ColorDelTexto:	-2147483630
ControlType:	100	Efecto especial:	Sin relieve
Espesor de la fuente:	Normal	Estilo de los bordes:	Todas las páginas
Estilo del fondo:	Transparente	Event Proc Prefix:	SC_PresupPtas_Etiqueta
Font Bold:	No	Fuente en cursiva:	Falso
Fuente subrayada:	Falso	IDDelContextoDe:	0
Ayuda:		Juego de caracteres para fuentes de texto:	0
Izquierda:	3135	Nombre de la fuente:	MS Sans Serif
Mostrar cuando:	Siempre	Section:	0
Nombre:	SC_PresupPtas Etiqueta	Tamaño de la fuente:	8
Superior:	456	Visible:	Verdadero
Título:	PptoPtas		
Cuadro de texto: SC_Suministros			
Activado:	Verdadero	Alineación del texto:	General
Alto:	240	Ancho de los bordes:	Trazo fino

Cogest.mdb (c) EPA
 Formulario: fp51t171000Ct_SubContratos

noviembre de 2000
 Página: 2466

Ancho: 636
 Autoextensible: Falso
 Bloqueado: Falso
 BuscarPorFiltro: 1
 Color del fondo: -2147483643
 ColumnHidden: Falso
 ColumnWidth: 636
 ControlType: 109
 Espesor de la fuente: Normal
 Estilo del fondo: Normal
 Font Bold: No
 Fuente en cursiva: Falso
 IDDelContextoDe: 0
 Ayuda:
 Izquierda: 1314
 Lugares: 0
 Nombre de la fuente: MS Sans Serif
 Origen del control: SC_Suministros
 PuntoDeTabulación: Verdadero
 Superior: 3876
 Tamaño de la fuente: 8
 Visible: Verdadero

Etiqueta: SC_Suministros Etiqueta

Alineación del texto: General
 Ancho de los bordes: Trazo fino
 Border Line Style: Sólido
 Color del fondo: -2147483633
 ControlType: 100
 Espesor de la fuente: Normal
 Estilo del fondo: Transparente
 Font Bold: No
 Fuente subrayada: Falso
 Izquierda: 57
 Mostrar cuando: Siempre
 Nombre: SC_Suministros Etiqueta
 Superior: 3876
 Título: Sumin

Cuadro de texto: SC_Termino

Activado: Verdadero
 Alto: 240

Autocomprimible: Falso
 Barras de desplazamiento: Ninguna
 Border Line Style: Sólido
 Color de los bordes: 0
 ColorDelTexto: -2147483640
 ColumnOrder: Predeterminado
 Comportamiento de la tecla Entrar: Falso
 Efecto especial: Bajo relieve
 Estilo de los bordes: Primera página
 Event Proc Prefix: SC_Suministros
 Formato: Standard
 Fuente subrayada: Falso
 ÍndiceDeTabulación: 11
 Juego de caracteres para fuentes de texto: 0
 Mostrar cuando: Siempre
 Nombre: SC_Suministros
 PermitirAutocorrección: Verdadero
 Section: 0
 Tabulación automática: Falso
 Texto de la barra de estado: Previsión de aprovisionamientos externos.
 Alto: 240
 Ancho: 1197
 Color de los bordes: 0
 ColorDelTexto: -2147483630
 Efecto especial: Sin relieve
 Estilo de los bordes: Todas las páginas
 Event Proc Prefix: SC_Suministros_Etiqueta
 Fuente en cursiva: Falso
 IDDelContextoDe: 0
 Ayuda:
 Juego de caracteres para fuentes de texto: 0
 Nombre de la fuente: MS Sans Serif
 Section: 0
 Tamaño de la fuente: 8
 Visible: Verdadero
 Alineación del texto: General
 Ancho de los bordes: Trazo fino

Cogest.mdb (c) EPA
 Formulario: fp51t171000Ct_SubContratos

noviembre de 2000
 Página: 2467

Autocomprimible:	Falso	Ancho:	888
Barras de desplazamiento:	Ninguna	Autoextensible:	Falso
Border Line Style:	Sólido	Bloqueado:	Falso
Color de los bordes:	0	BuscarPorFiltro:	1
ColorDelTexto:	-2147483640	Color del fondo:	-2147483643
ColumnOrder:	Predeterminado	ColumnHidden:	Falso
Comportamiento de la tecla Entrar:	Falso	ColumnWidth:	888
Efecto especial:	Bajo relieve	ControlType:	109
Estilo de los bordes:	Primera página	Espesor de la fuente:	Normal
Event Proc Prefix:	SC_Termino	Estilo del fondo:	Normal
Formato:	Short Date	Font Bold:	No
Fuente subrayada:	Falso	Fuente en cursiva:	Falso
ÍndiceDeTabulación:	8	IDDelContextoDe Ayuda:	0
n:		Izquierda:	1314
Juego de caracteres para fuentes de texto:	0	Lugares:	Automático
Mostrar cuando:	Siempre	Nombre de la fuente:	MS Sans Serif
Nombre:	SC_Termino	Origen del control:	SC_Termino
PermitirAutocorrección:	Verdadero	PuntoDeTabulación:	Verdadero
Section:	0	n:	
Tabulación automática:	Falso	Superior:	2850
Texto de la barra de estado:	Fecha previsto de término.	Tamaño de la fuente:	8
		Visible:	Verdadero
Etiqueta: SC_Termino Etiqueta			
Alineación del texto:	General	Alto:	240
Ancho de los bordes:	Trazo fino	Ancho:	1197
Border Line Style:	Sólido	Color de los bordes:	0
Color del fondo:	-2147483633	ColorDelTexto:	-2147483630
ControlType:	100	Efecto especial:	Sin relieve
Espesor de la fuente:	Normal	Estilo de los bordes:	Todas las páginas
Estilo del fondo:	Transparente	Event Proc Prefix:	SC_Termino_Etiqueta
Font Bold:	No	Fuente en cursiva:	Falso
Fuente subrayada:	Falso	IDDelContextoDe Ayuda:	0
Izquierda:	57	Juego de caracteres para fuentes de texto:	0
Mostrar cuando:	Siempre	Nombre de la fuente:	MS Sans Serif
Nombre:	SC_Termino Etiqueta	Section:	0
Superior:	2850	Tamaño de la fuente:	8
Título:	Termino	Visible:	Verdadero
Cuadro de texto: Texto92			
Activado:	Verdadero	Alineación del texto:	General

Cogest.mdb (c) EPA
 Formulario: fp51t171000Ct_SubContratos

noviembre de 2000
 Página: 2468

Alto:	911	Ancho de los bordes:	Trazo fino
Ancho:	5271	Autocomprimible:	Falso
Autoextensible:	Falso	Barras de desplazamiento:	Ninguna
Bloqueado:	Falso	Border Line Style:	Sólido
BuscarPorFiltro:	1	Color de los bordes:	0
Color del fondo:	13209	ColorDelTexto:	-2147483640
ColumnHidden:	Falso	ColumnOrder:	Predeterminado
ColumnWidth:	Predeterminado	Comportamiento de la tecla Entrar:	Falso
ControlType:	109	Efecto especial:	Bajo relieve
Espesor de la fuente:	Normal	Estilo de los bordes:	Primera página
Estilo del fondo:	Normal	Event Proc Prefix:	Texto92
Font Bold:	No	Fuente en cursiva:	Falso
Fuente subrayada:	Falso	IDDelContextoDe Ayuda:	0
ÍndiceDeTabulación:	0	Izquierda:	56
Juego de caracteres para fuentes de texto:	0	Lugares:	Automático
Mostrar cuando:	Siempre	Nombre de la fuente:	MS Sans Serif
Nombre:	Texto92	PermitirAutocorrección:	Verdadero
PuntoDeTabulación:	Verdadero	Section:	2
Superior:	0	Tabulación automática:	Falso
Tamaño de la fuente:	8	Visible:	Verdadero

Código

```

1 Attribute VB_Name = "Form_fp51t171000Ct_SubContratos"
2 Attribute VB_Creatable = True
3 Attribute VB_PredeclaredId = True
4 Attribute VB_Exposed = False
5 Option Compare Database
6 Option Explicit
7
8
9
10 Private Sub AbrirConsulta_Click()
11     DoCmd.RunCommand acCmdDatasheetView
12 End Sub
13
14 Private Sub CerrarVentana_Click()
15     DoCmd.Close
16 End Sub
17
18 Private Sub ImprimirFormulario_Click()
19     DoCmd.PrintOut
20 End Sub
21
    
```

Cogest.mdb (c) EPA
Formulario: fp51t171000Ct_SubContratos

noviembre de 2000
Página: 2469

```
22 Private Sub RegistroAnterior_Click()  
23     DoCmd.GoToRecord , , acPrevious  
24 End Sub  
25  
26 Private Sub RegistroSiguiente_Click()  
27     DoCmd.GoToRecord , , acNext  
28 End Sub  
29  
30 Private Sub SalirAplicación_Click()  
31     Application.Quit  
32 End Sub  
33  
34
```

Permisos de usuario

admin

Permisos de grupo

Admins
Users

Propiedades

ActivarFiltro:	Falso	ActivarOrden:	Verdadero
Ajuste de tamaño	Verdadero	Allow Updating:	No
AltoDeLaFila:	Predeterminado	AlturaDeFuenteDeHoja	10
AlturaDeLaVentana:	6012	Ancho:	5327
AnchuraDeLaVentana:	8880	Barras de	Ambas
Bloqueos del registro:	Sin bloquear	Botón qué es esto:	Falso
BotónCerrar:	Verdadero	BotonesDeDesplazamie	Verdadero
BotonesMinMax:	3	CentradoAutomático:	Verdadero
Ciclo:	Ninguno	ColorDeLaCuadrículaD	12632256
ComportamientoDeLaC	Ambas	Contar:	21
Cuadro de control:	Verdadero	DatasheetBackColor:	16777215
DatasheetFontName:	Arial	DatasheetForeColor:	0
Diseño a imprimir:	Falso	DistribuciónDeLalmage	Siempre
EfectoDeCeldasDeHoj	Normal	Emergente:	Falso
EspesorDeFuenteDeHo	Normal	Estilo de los bordes:	Ajustable
Fecha de creación:	18/9/00 20.11.21	FrozenColumns:	1
FuenteDeHojaDeDatos	Falso	FuenteDeHojaDeDatos	Falso
HasModule:	Verdadero	IDDelContextoDeAyud	0
Imagen:	(ninguna)	Impresión láser rápida:	Verdadero
InsideHeight:	5448	InsideWidth:	8544
Intervalo de	0	Introducción de datos:	Falso
Línea X:	10	Línea Y:	10
LogicalPageWidth:	9070	Max Button:	Verdadero
Menú contextual:	Verdadero	Min Button:	Verdadero
Modal:	Falso	ModoCambiarTamañoD	Recortar
MosaicoDelmágenes:	Falso	Origen de la paleta:	(Predeterminado)
Origen del registro:	t172000Py_Proyecto	Permitir filtros:	Verdadero
Permitir	Verdadero	PermitirAgregar:	Verdadero
PermitirEliminación:	Verdadero	PictureType:	0
Propietario:	admin	Selectores de registro:	Verdadero
SeparadoresDeRegistro	Verdadero	ShowGrid:	Verdadero
TeclaDePresentaciónPr	Falso	TipoRecordset:	Todos los registros
Título:	CLASE DE SERVICIO CONTRATADO	Última actualización:	1/10/00 16.45.50
Visible:	Falso	Vista predeterminada:	Formulario simple
Vistas permitidas:	Ambas		

Objetos

Sección: Detalle

Alto:	2178	Autocomprimible:	Falso
Autoextensible:	Falso	Color del fondo:	-2147483633
Efecto especial:	Sin relieve	En selección:	Falso
Event Proc Prefix:	Detalle	Forzar nueva página:	Ninguno
Mantener juntos:	Falso	Mostrar cuando:	Siempre
Nombre:	Detalle	NuevaFilaOColum na:	Ninguno
Visible:	Verdadero		

Sección: EncabezadoDelFormulario

Alto:	796	Autocomprimible:	Falso
-------	-----	------------------	-------

Cogest.mdb (c) EPA
 Formulario: fp52t172000Py_Proyecto

noviembre de 2000
 Página: 2471

Autoextensible: Falso
 Efecto especial: Sin relieve
 Event Proc Prefix: EncabezadoDelFormulario

Color del fondo: -2147483633
 En selección: Falso
 Forzar nueva página: Ninguno

Mantener juntos: Falso
 Nombre: EncabezadoDelFormulario

Mostrar cuando: Siempre
 NuevaFilaOColumna: Ninguno

Visible: Verdadero

Sección: PieDelFormulario

Alto: 911
 Autoextensible: Falso
 Efecto especial: Sin relieve
 Event Proc Prefix: PieDelFormulario

Autocomprimible: Falso
 Color del fondo: -2147483633
 En selección: Falso
 Forzar nueva página: Ninguno

Mantener juntos: Falso
 Nombre: PieDelFormulario

Mostrar cuando: Siempre
 NuevaFilaOColumna: Ninguno

Visible: Verdadero

Botón de comando: AbrirConsulta

Activado: Verdadero
 Alto: 576
 Cancelar: Falso
 ControlTipText: AbriConsulta
 Espesor de la fuente: Normal
 Font Bold: No
 Fuente subrayada: Falso

Al hacer clic: [Event Procedure]
 Ancho: 576
 ColorDelTexto: 0
 ControlType: 104
 Event Proc Prefix: AbrirConsulta

Imagen: (mapa de bits)

Fuente en cursiva: Falso
 IDDelContextoDe Ayuda: 0
 ÍndiceDeTabulación: 5

Izquierda: 4588

Juego de caracteres para fuentes de texto: 0
 Nombre de la fuente: MS Sans Serif

Mostrar cuando: Siempre

Nombre: AbrirConsulta
 Predeterminado: Falso

PictureType: 0
 PuntoDeTabulación: Verdadero

Repetición automática: Falso
 Superior: 170

Section: 2
 Tamaño de la fuente: 8

Título: AbrirConsulta
 Visible: Verdadero

Transparente: Falso

Botón de comando: CerrarVentana

Activado: Verdadero
 Alto: 576
 Cancelar: Falso
 ControlTipText: Cerrar ventana
 Espesor de la fuente: Normal
 Font Bold: No
 Fuente subrayada: Falso

Al hacer clic: [Event Procedure]
 Ancho: 576
 ColorDelTexto: 0
 ControlType: 104
 Event Proc Prefix: CerrarVentana

Imagen: (mapa de bits)

Fuente en cursiva: Falso
 IDDelContextoDe Ayuda: 0
 ÍndiceDeTabulación: 2

Izquierda: 2005

Juego de caracteres para fuentes de texto: 0

Cogest.mdb (c) EPA
 Formulario: fp52t172000Py_Proyecto

noviembre de 2000
 Página: 2472

Mostrar cuando:	Siempre	Nombre de la fuente:	MS Sans Serif
Nombre:	CerrarVentana	PictureType:	0
Predeterminado:	Falso	PuntoDeTabulación:	Verdadero
Repetición automática:	Falso	Section:	2
Superior:	170	Tamaño de la fuente:	8
Título:	CerrarVentana	Transparente:	Falso
Visible:	Verdadero		

Etiqueta: Etiqueta169

Alineación del texto:	Centro	Alto:	790
Ancho de los bordes:	Trazo fino	Ancho:	3804
Border Line Style:	Sólido	Color de los bordes:	16777215
Color del fondo:	8388608	ColorDelTexto:	16777215
ControlType:	100	Efecto especial:	Sin relieve
Espesor de la fuente:	Negrita	Estilo de los bordes:	Primera página
Estilo del fondo:	Normal	Event Proc Prefix:	Etiqueta169
Font Bold:	Sí	Fuente en cursiva:	Falso
Fuente subrayada:	Falso	IDDelContextoDe Ayuda:	0
Izquierda:	792	Juego de caracteres para fuentes de texto:	0
Mostrar cuando:	Siempre	Nombre de la fuente:	Arial
Nombre:	Etiqueta169	Section:	1
Superior:	0	Tamaño de la fuente:	28
Título:	C O G E S T	Visible:	Verdadero

Etiqueta: Etiqueta93

Alineación del texto:	General	Alto:	285
Ancho de los bordes:	Trazo fino	Ancho:	765
Border Line Style:	Sólido	Color de los bordes:	0
Color del fondo:	-2147483633	ColorDelTexto:	-2147483630
ControlType:	100	Efecto especial:	Sin relieve
Espesor de la fuente:	Normal	Estilo de los bordes:	Todas las páginas
Estilo del fondo:	Transparente	Event Proc Prefix:	Etiqueta93
Font Bold:	No	Fuente en cursiva:	Falso
Fuente subrayada:	Falso	IDDelContextoDe Ayuda:	0
Izquierda:	0	Juego de caracteres para fuentes de texto:	0
Mostrar cuando:	Siempre	Nombre de la fuente:	MS Sans Serif
Nombre:	Etiqueta93	Section:	2
Superior:	60	Tamaño de la fuente:	8
Título:	Texto92:	Visible:	Verdadero

Botón de comando: ImprimirFormulario

Cogest.mdb (c) EPA
 Formulario: fp52t172000Py_Proyecto

noviembre de 2000
 Página: 2473

Activado:	Verdadero	Al hacer clic:	[Event Procedure]
Alto:	576	Ancho:	576
Cancelar:	Falso	ColorDelTexto:	0
ControlTipText:	Imprimir formulario	ControlType:	104
Espeor de la fuente:	Normal	Event Proc Prefix:	ImprimirFormulario
Font Bold:	No	Fuente en cursiva:	Falso
Fuente subrayada:	Falso	IDDelContextoDe Ayuda:	0
Imagen:	(mapa de bits)	ÍndiceDeTabulación:	6
Izquierda:	3727	Juego de caracteres para fuentes de texto:	0
Mostrar cuando:	Siempre	Nombre de la fuente:	MS Sans Serif
Nombre:	ImprimirFormulario	PictureType:	0
Predeterminado:	Falso	PuntoDeTabulación:	Verdadero
Repetición automática:	Falso	Section:	2
Superior:	170	Tamaño de la fuente:	8
Título:	ImprimirFormulario	Transparente:	Falso
Visible:	Verdadero		

Marco de objeto independiente: OLEIndependiente83

Activación automática:	Doble clic	Activado:	Falso
Alto:	796	Ancho de los bordes:	Trazo fino
Ancho:	796	Bloqueado:	Verdadero
Border Line Style:	Sólido	Clase OLE:	Paint
Clase:	Paint.Picture	Color de los bordes:	16777215
Color del fondo:	16777215	ControlType:	114
Efecto especial:	Sin relieve	Encabezados de columna:	Falso
Estilo de los bordes:	Primera página	Estilo del fondo:	Normal
Event Proc Prefix:	OLEIndependiente83	IDDelContextoDe Ayuda:	0
ÍndiceDeTabulación:	0	Izquierda:	0
Modo de cambiar el tamaño:	Recortar	Mostrar cuando:	Siempre
Nombre:	OLEIndependiente83	Número de columnas:	0
Opciones de actualización:	Automático	PuntoDeTabulación:	Verdadero
Section:	1	Superior:	0
TipoDePresentación:	Falso	TipoOLE:	Incrustado
TipoOLEPermitido:	Ambos	Verbo:	0
Visible:	Verdadero		

Marco de objeto independiente: OLEIndependiente84

Activación automática:	Doble clic	Activado:	Falso
Alto:	796	Ancho de los bordes:	Trazo fino
Ancho:	796	Bloqueado:	Verdadero
Border Line Style:	Sólido	Clase OLE:	Paint

Cogest.mdb (c) EPA
 Formulario: fp52t172000Py_Proyecto

noviembre de 2000
 Página: 2474

Clase:	Paint.Picture	Color de los bordes:	16777215
Color del fondo:	16777215	ControlType:	114
Efecto especial:	Sin relieve	Encabezados de columna:	Falso
Estilo de los bordes:	Primera página	Estilo del fondo:	Normal
Event Proc Prefix:	OLEIndependiente84	IDDelContextoDe Ayuda:	0
ÍndiceDeTabulación:	1	Izquierda:	4529
Modo de cambiar el tamaño:	Recortar	Mostrar cuando:	Siempre
Nombre:	OLEIndependiente84	Número de columnas:	0
Opciones de actualización:	Automático	PuntoDeTabulación:	Verdadero
Section:	1	Superior:	0
TipoDePresentación:	Falso	TipoOLE:	Incrustado
TipoOLEPermitido:	Ambos	Verbo:	0
Visible:	Verdadero		
Cuadro de texto: Pr_AUT			
Activado:	Verdadero	Alineación del texto:	General
Alto:	240	Ancho de los bordes:	Trazo fino
Ancho:	1701	Autocomprimible:	Falso
Autoextensible:	Falso	Barras de desplazamiento:	Ninguna
Bloqueado:	Falso	Border Line Style:	Sólido
BuscarPorFiltro:	1	Color de los bordes:	0
Color del fondo:	-2147483643	ColorDelTexto:	-2147483640
ColumnHidden:	Falso	ColumnOrder:	Predeterminado
ColumnWidth:	1701	Comportamiento de la tecla Entrar:	Falso
ControlType:	109	Efecto especial:	Bajo relieve
Espesor de la fuente:	Normal	Estilo de los bordes:	Primera página
Estilo del fondo:	Normal	Event Proc Prefix:	Pr_AUT
Font Bold:	No	Fuente en cursiva:	Falso
Fuente subrayada:	Falso	IDDelContextoDe Ayuda:	0
ÍndiceDeTabulación:	0	Izquierda:	1845
Juego de caracteres para fuentes de texto:	0	Lugares:	Automático
Mostrar cuando:	Siempre	Nombre de la fuente:	MS Sans Serif
Nombre:	Pr_AUT	Origen del control:	Pr_AUT
PermitirAutocorrección:	Verdadero	PuntoDeTabulación:	Verdadero
Section:	0	Superior:	114
Tabulación automática:	Falso	Tamaño de la fuente:	8
Visible:	Verdadero		
Etiqueta: Pr_AUT Etiqueta			
Alineación del texto:	General	Alto:	240

Cogest.mdb (c) EPA
 Formulario: fp52t172000Py_Proyecto

noviembre de 2000
 Página: 2475

Ancho de los bordes:	Trazo fino	Ancho:	1728
Border Line Style:	Sólido	Color de los bordes:	0
Color del fondo:	-2147483633	ColorDelTexto:	-2147483630
ControlType:	100	Efecto especial:	Sin relieve
Espesor de la fuente:	Normal	Estilo de los bordes:	Todas las páginas
Estilo del fondo:	Transparente	Event Proc Prefix:	Pr_AUT_Etiqueta
Font Bold:	No	Fuente en cursiva:	Falso
Fuente subrayada:	Falso	IDDelContextoDe Ayuda:	0
Izquierda:	57	Juego de caracteres para fuentes de texto:	0
Mostrar cuando:	Siempre	Nombre de la fuente:	MS Sans Serif
Nombre:	Pr_AUT Etiqueta	Section:	0
Superior:	114	Tamaño de la fuente:	8
Título:	Registro	Visible:	Verdadero

Cuadro de texto: Pr_CdProyecto

Activado:	Verdadero	Alineación del texto:	General
Alto:	240	Ancho de los bordes:	Trazo fino
Ancho:	552	Autocomprimible:	Falso
Autoextensible:	Falso	Barras de desplazamiento:	Ninguna
Bloqueado:	Falso	Border Line Style:	Sólido
BuscarPorFiltro:	1	Color de los bordes:	0
Color del fondo:	-2147483643	ColorDelTexto:	-2147483640
ColumnHidden:	Falso	ColumnOrder:	Predeterminado
ColumnWidth:	552	Comportamiento de la tecla Entrar:	Falso
ControlType:	109	Efecto especial:	Bajo relieve
Espesor de la fuente:	Normal	Estilo de los bordes:	Primera página
Estilo del fondo:	Normal	Event Proc Prefix:	Pr_CdProyecto
Font Bold:	No	Fuente en cursiva:	Falso
Fuente subrayada:	Falso	IDDelContextoDe Ayuda:	0
ÍndiceDeTabulación:	1	Izquierda:	1845
Juego de caracteres para fuentes de texto:	0	Lugares:	Automático
Mostrar cuando:	Siempre	Nombre de la fuente:	MS Sans Serif
Nombre:	Pr_CdProyecto	Origen del control:	Pr_CdProyecto
PermitirAutocorrección:	Verdadero	PuntoDeTabulación:	Verdadero
Section:	0	n:	
Tabulación automática:	Falso	Superior:	541
Texto de la barra de estado:	Código de la clase de actividad.	Tamaño de la fuente:	8
		Visible:	Verdadero

Etiqueta: Pr_CdProyecto Etiqueta

Alineación del texto:	General	Alto:	240
-----------------------	---------	-------	-----

Cogest.mdb (c) EPA
 Formulario: fp52t172000Py_Proyecto

noviembre de 2000
 Página: 2476

Ancho de los bordes:	Trazo fino	Ancho:	1728
Border Line Style:	Sólido	Color de los bordes:	0
Color del fondo:	-2147483633	ColorDelTexto:	-2147483630
ControlType:	100	Efecto especial:	Sin relieve
Espesor de la fuente:	Normal	Estilo de los bordes:	Todas las páginas
Estilo del fondo:	Transparente	Event Proc Prefix:	Pr_CdProyecto_Etiqueta
Font Bold:	No	Fuente en cursiva:	Falso
Fuente subrayada:	Falso	IDDelContextoDe Ayuda:	0
Izquierda:	57	Juego de caracteres para fuentes de texto:	0
Mostrar cuando:	Siempre	Nombre de la fuente:	MS Sans Serif
Nombre:	Pr_CdProyecto Etiqueta	Section:	0
Superior:	541	Tamaño de la fuente:	8
Título:	CdProyecto	Visible:	Verdadero

Cuadro de texto: Pr_Descripcion

Activado:	Verdadero	Alineación del texto:	General
Alto:	240	Ancho de los bordes:	Trazo fino
Ancho:	2568	Autocomprimible:	Falso
Autoextensible:	Falso	Barras de desplazamiento:	Sólo vertical
Bloqueado:	Falso	Border Line Style:	Sólido
BuscarPorFiltro:	1	Color de los bordes:	0
Color del fondo:	-2147483643	ColorDelTexto:	-2147483640
ColumnHidden:	Falso	ColumnOrder:	Predeterminado
ColumnWidth:	3000	Comportamiento de la tecla Entrar:	Verdadero
ControlType:	109	Efecto especial:	Bajo relieve
Espesor de la fuente:	Normal	Estilo de los bordes:	Primera página
Estilo del fondo:	Normal	Event Proc Prefix:	Pr_Descripcion
Font Bold:	No	Fuente en cursiva:	Falso
Fuente subrayada:	Falso	IDDelContextoDe Ayuda:	0
ÍndiceDeTabulación:	3	Izquierda:	1845
Juego de caracteres para fuentes de texto:	0	Lugares:	Automático
Mostrar cuando:	Siempre	Nombre de la fuente:	MS Sans Serif
Nombre:	Pr_Descripcion	Origen del control:	Pr_Descripcion
PermitirAutocorrección:	Verdadero	PuntoDeTabulación:	Verdadero
Section:	0	n:	
Tabulación automática:	Falso	Superior:	1395
Texto de la barra de estado:	Descripción.	Tamaño de la fuente:	8
		Visible:	Verdadero

Etiqueta: Pr_Descripcion Etiqueta

Alineación del texto:	General	Alto:	240
-----------------------	---------	-------	-----

Cogest.mdb (c) EPA
 Formulario: fp52t172000Py_Proyecto

noviembre de 2000
 Página: 2477

Ancho de los bordes: Trazo fino
 Border Line Style: Sólido
 Color del fondo: -2147483633
 ControlType: 100
 Espesor de la fuente: Normal
 Estilo del fondo: Transparente
 Font Bold: No
 Fuente subrayada: Falso
 Izquierda: 57
 Mostrar cuando: Siempre
 Nombre: Pr_Descripcion Etiqueta
 Superior: 1395
 Título: Descripcion

Cuadro de texto: Pr_Grupo

Activado: Verdadero
 Alto: 240
 Ancho: 2568
 Autoextensible: Falso
 Bloqueado: Falso
 BuscarPorFiltro: 1
 Color del fondo: -2147483643
 ColumnHidden: Falso
 ColumnWidth: 3000
 ControlType: 109
 Espesor de la fuente: Normal
 Estilo del fondo: Normal
 Font Bold: No
 Fuente subrayada: Falso

ÍndiceDeTabulación: 2
 n:
 Juego de caracteres para fuentes de texto: 0
 Mostrar cuando: Siempre
 Nombre: Pr_Grupo
 PermitirAutocorrección: Verdadero
 Section: 0
 Tabulación automática: Falso
 Texto de la barra de estado: Nombre de grupo.

Etiqueta: Pr_Grupo Etiqueta

Alineación del texto: General

Ancho: 1728
 Color de los bordes: 0
 ColorDelTexto: -2147483630
 Efecto especial: Sin relieve
 Estilo de los bordes: Todas las páginas
 Event Proc Prefix: Pr_Descripcion_Etiqueta
 Fuente en cursiva: Falso
 IDDelContextoDe Ayuda: 0
 Juego de caracteres para fuentes de texto: 0
 Nombre de la fuente: MS Sans Serif
 Section: 0
 Tamaño de la fuente: 8
 Visible: Verdadero

Alineación del texto: General
 Ancho de los bordes: Trazo fino
 Autocomprimible: Falso
 Barras de desplazamiento: Sólo vertical
 Border Line Style: Sólido
 Color de los bordes: 0
 ColorDelTexto: -2147483640
 ColumnOrder: Predeterminado
 Comportamiento de la tecla Entrar: Verdadero
 Efecto especial: Bajo relieve
 Estilo de los bordes: Primera página
 Event Proc Prefix: Pr_Grupo
 Fuente en cursiva: Falso
 IDDelContextoDe Ayuda: 0
 Izquierda: 1845

Lugares: Automático
 Nombre de la fuente: MS Sans Serif
 Origen del control: Pr_Grupo
 PuntoDeTabulación: Verdadero
 n:
 Superior: 968
 Tamaño de la fuente: 8
 Visible: Verdadero

Alto: 240

Cogest.mdb (c) EPA
 Formulario: fp52t172000Py_Proyecto

noviembre de 2000
 Página: 2478

Ancho de los bordes: Trazo fino
 Border Line Style: Sólido
 Color del fondo: -2147483633
 ControlType: 100
 Espesor de la fuente: Normal
 Estilo del fondo: Transparente
 Font Bold: No
 Fuente subrayada: Falso
 Izquierda: 57
 Mostrar cuando: Siempre
 Nombre: Pr_Grupo Etiqueta
 Superior: 968
 Título: Grupo

Cuadro de texto: Pr_Notas

Activado: Verdadero
 Alto: 240
 Ancho: 2568
 Autoextensible: Falso
 Bloqueado: Falso
 BuscarPorFiltro: 1
 Color del fondo: -2147483643
 ColumnHidden: Falso
 ColumnWidth: 2568
 ControlType: 109
 Espesor de la fuente: Normal
 Estilo del fondo: Normal
 Font Bold: No
 Fuente subrayada: Falso

ÍndiceDeTabulación: 4
 Juego de caracteres para fuentes de texto: 0
 Mostrar cuando: Siempre
 Nombre: Pr_Notas
 PermitirAutocorrección: Verdadero
 Section: 0
 Tabulación automática: Falso
 Texto de la barra de estado: Observaciones.

Etiqueta: Pr_Notas Etiqueta

Alineación del texto: General

Ancho: 1728
 Color de los bordes: 0
 ColorDelTexto: -2147483630
 Efecto especial: Sin relieve
 Estilo de los bordes: Todas las páginas
 Event Proc Prefix: Pr_Grupo_Etiqueta
 Fuente en cursiva: Falso
 IDDelContextoDe Ayuda: 0
 Juego de caracteres para fuentes de texto: 0
 Nombre de la fuente: MS Sans Serif
 Section: 0
 Tamaño de la fuente: 8
 Visible: Verdadero

Alineación del texto: General
 Ancho de los bordes: Trazo fino
 Autocomprimible: Falso
 Barras de desplazamiento: Ninguna
 Border Line Style: Sólido
 Color de los bordes: 0
 ColorDelTexto: -2147483640
 ColumnOrder: Predeterminado
 Comportamiento de la tecla Entrar: Falso
 Efecto especial: Bajo relieve
 Estilo de los bordes: Primera página
 Event Proc Prefix: Pr_Notas
 Fuente en cursiva: Falso
 IDDelContextoDe Ayuda: 0
 Izquierda: 1845

Lugares: Automático
 Nombre de la fuente: MS Sans Serif
 Origen del control: Pr_Notas
 PuntoDeTabulación: Verdadero
 Superior: 1822
 Tamaño de la fuente: 8
 Visible: Verdadero

Alto: 240

Cogest.mdb (c) EPA
 Formulario: fp52t172000Py_Proyecto

noviembre de 2000
 Página: 2479

Ancho de los bordes:	Trazo fino	Ancho:	1728
Border Line Style:	Sólido	Color de los bordes:	0
Color del fondo:	-2147483633	ColorDelTexto:	-2147483630
ControlType:	100	Efecto especial:	Sin relieve
Espesor de la fuente:	Normal	Estilo de los bordes:	Todas las páginas
Estilo del fondo:	Transparente	Event Proc Prefix:	Pr_Notas_Etiqueta
Font Bold:	No	Fuente en cursiva:	Falso
Fuente subrayada:	Falso	IDDelContextoDe Ayuda:	0
Izquierda:	57	Juego de caracteres para fuentes de texto:	0
Mostrar cuando:	Siempre	Nombre de la fuente:	MS Sans Serif
Nombre:	Pr_Notas Etiqueta	Section:	0
Superior:	1822	Tamaño de la fuente:	8
Título:	Notas	Visible:	Verdadero

Botón de comando: RegistroAnterior

Activado:	Verdadero	Al hacer clic:	[Event Procedure]
Alto:	576	Ancho:	576
Cancelar:	Falso	ColorDelTexto:	0
ControlTipText:	Registro anterior	ControlType:	104
Espesor de la fuente:	Normal	Event Proc Prefix:	RegistroAnterior
Font Bold:	No	Fuente en cursiva:	Falso
Fuente subrayada:	Falso	IDDelContextoDe Ayuda:	0
Imagen:	(mapa de bits)	ÍndiceDeTabulación:	3
Izquierda:	283	Juego de caracteres para fuentes de texto:	0
Mostrar cuando:	Siempre	Nombre de la fuente:	MS Sans Serif
Nombre:	RegistroAnterior	PictureType:	0
Predeterminado:	Falso	PuntoDeTabulación:	Verdadero
Repetición automática:	Falso	Section:	2
Superior:	170	Tamaño de la fuente:	8
Título:	RegistroAnterior	Transparente:	Falso
Visible:	Verdadero		

Botón de comando: RegistroSiguiente

Activado:	Verdadero	Al hacer clic:	[Event Procedure]
Alto:	576	Ancho:	576
Cancelar:	Falso	ColorDelTexto:	0
ControlTipText:	Registro siguiente	ControlType:	104
Espesor de la fuente:	Normal	Event Proc Prefix:	RegistroSiguiente
Font Bold:	No	Fuente en cursiva:	Falso
Fuente subrayada:	Falso	IDDelContextoDe Ayuda:	0
Imagen:	(mapa de bits)	ÍndiceDeTabulación:	4
Izquierda:	1144	Juego de caracteres para	0

Cogest.mdb (c) EPA
 Formulario: fp52t172000Py_Proyecto

noviembre de 2000
 Página: 2480

fuentes de texto:
 Nombre de la fuente: MS Sans Serif
 PictureType: 0
 PuntoDeTabulación: Verdadero
 n:
 Section: 2
 Tamaño de la fuente: 8
 Transparente: Falso

Mostrar cuando: Siempre
 Nombre: RegistroSiguiente
 Predeterminado: Falso
 Repetición automática: Falso
 Superior: 170
 Título: RegistroSiguiente
 Visible: Verdadero

Botón de comando: SalirAplicación

Activado: Verdadero
 Alto: 576
 Cancelar: Falso
 ControlTipText: SalirAplicación
 Espesor de la fuente: Normal
 Font Bold: No
 Fuente subrayada: Falso

Al hacer clic: [Event Procedure]
 Ancho: 576
 ColorDelTexto: 0
 ControlType: 104
 Event Proc Prefix: SalirAplicación

Imagen: (mapa de bits)
 Izquierda: 2866

Fuente en cursiva: Falso
 IDDelContextoDe Ayuda: 0
 ÍndiceDeTabulación: 1
 n:

Mostrar cuando: Siempre

Juego de caracteres para fuentes de texto: 0
 Nombre de la fuente: MS Sans Serif
 PictureType: 0
 PuntoDeTabulación: Verdadero
 n:
 Section: 2

Nombre: SalirAplicación
 Predeterminado: Falso

Repetición automática: Falso
 Superior: 170

Tamaño de la fuente: 8
 Transparente: Falso

Título: SalirAplicación
 Visible: Verdadero

Cuadro de texto: Texto92

Activado: Verdadero
 Alto: 911
 Ancho: 5271
 Autoextensible: Falso
 Bloqueado: Falso
 BuscarPorFiltro: 1
 Color del fondo: 13209
 ColumnHidden: Falso
 ColumnWidth: Predeterminado

Alineación del texto: General
 Ancho de los bordes: Trazo fino
 Autocomprimible: Falso
 Barras de desplazamiento: Ninguna
 Border Line Style: Sólido
 Color de los bordes: 0
 ColorDelTexto: -2147483640
 ColumnOrder: Predeterminado
 Comportamiento de la tecla Entrar: Falso
 Efecto especial: Bajo relieve
 Estilo de los bordes: Primera página
 Event Proc Prefix: Texto92
 Fuente en cursiva: Falso
 IDDelContextoDe Ayuda: 0
 Izquierda: 56

ControlType: 109
 Espesor de la fuente: Normal
 Estilo del fondo: Normal
 Font Bold: No
 Fuente subrayada: Falso

ÍndiceDeTabulación: 0
 n:

Cogest.mdb (c) EPA
 Formulario: fp52t172000Py_Proyecto

noviembre de 2000
 Página: 2481

Juego de caracteres para fuentes de texto:	0	Lugares	Automático
Mostrar cuando:	Siempre	Nombre de la fuente:	MS Sans Serif
Nombre:	Texto92	PermitirAutocorrección:	Verdadero
PuntoDeTabulación:	Verdadero	Section:	2
Superior:	0	Tabulación automática:	Falso
Tamaño de la fuente:	8	Visible:	Verdadero

Código

```

1 Attribute VB_Name = "Form_fp52t172000Py_Proyecto"
2 Attribute VB_Creatable = True
3 Attribute VB_PredeclaredId = True
4 Attribute VB_Exposed = False
5 Option Compare Database
6 Option Explicit
7
8
9
10 Private Sub AbrirConsulta_Click()
11     DoCmd.RunCommand acCmdDatasheetView
12 End Sub
13
14 Private Sub CerrarVentana_Click()
15     DoCmd.Close
16 End Sub
17
18 Private Sub ImprimirFormulario_Click()
19     DoCmd.PrintOut
20 End Sub
21
22 Private Sub RegistroAnterior_Click()
23     DoCmd.GoToRecord , , acPrevious
24 End Sub
25
26 Private Sub RegistroSiguiente_Click()
27     DoCmd.GoToRecord , , acNext
28 End Sub
29
30 Private Sub SalirAplicación_Click()
31     Application.Quit
32 End Sub
33
34
    
```

Permisos de usuario

admin

Cogest.mdb (c) EPA
Formulario: fp52t172000Py_Proyecto

noviembre de 2000
Página: 2482

Permisos de grupo

Admins
Users

Propiedades

ActivarFiltro:	Falso	ActivarOrden:	Verdadero
Ajuste de tamaño	Verdadero	Allow Updating:	No
AltoDeLaFila:	Predeterminado	AlturaDeFuenteDeHoja	10
AlturaDeLaVentana:	7068	Ancho:	5327
AnchuraDeLaVentana:	9108	Barras de	Ambas
Bloqueos del registro:	Sin bloquear	Botón qué es esto:	Falso
BotónCerrar:	Verdadero	BotonesDeDesplazamie	Verdadero
BotonesMinMax:	3	CentradoAutomático:	Verdadero
Ciclo:	Ninguno	ColorDeLaCuadrículaD	12632256
ComportamientoDeLaC	Ambas	Contar:	23
Cuadro de control:	Verdadero	DatasheetBackColor:	16777215
DatasheetFontName:	Arial	DatasheetForeColor:	0
Diseño a imprimir:	Falso	DistribuciónDeLalmage	Siempre
EfectoDeCeldasDeHoj	Normal	Emergente:	Falso
EspesorDeFuenteDeHo	Normal	Estilo de los bordes:	Ajustable
Fecha de creación:	18/9/00 20.11.21	FrozenColumns:	1
FuenteDeHojaDeDatos	Falso	FuenteDeHojaDeDatos	Falso
HasModule:	Verdadero	IDDelContextoDeAyud	0
Imagen:	(ninguna)	Impresión láser rápida:	Verdadero
InsideHeight:	6504	InsideWidth:	8772
Intervalo de	0	Introducción de datos:	Falso
Línea X:	10	Línea Y:	10
LogicalPageWidth:	9070	Max Button:	Verdadero
Menú contextual:	Verdadero	Min Button:	Verdadero
Modal:	Falso	ModoCambiarTamañoD	Recortar
MosaicoDelmágenes:	Falso	Origen de la paleta:	(Predeterminado)
Origen del registro:	t173000Ob_Objeto	Permitir filtros:	Verdadero
Permitir	Verdadero	PermitirAgregar:	Verdadero
PermitirEliminación:	Verdadero	PictureType:	0
Propietario:	admin	Selectores de registro:	Verdadero
SeparadoresDeRegistro	Verdadero	ShowGrid:	Verdadero
TeclaDePresentaciónPr	Falso	TipoRecordset:	Todos los registros
Título:	OBJETO DEL SERVICIO CONTRATADO	Última actualización:	1/10/00 16.45.23
Visible:	Falso	Vista predeterminada:	Formulario simple
Vistas permitidas:	Ambas		

Objetos

Sección: Detalle

Alto:	2955	Autocomprimible:	Falso
Autoextensible:	Falso	Color del fondo:	-2147483633
Efecto especial:	Sin relieve	En selección:	Falso
Event Proc Prefix:	Detalle	Forzar nueva página:	Ninguno
Mantener juntos:	Falso	Mostrar cuando:	Siempre
Nombre:	Detalle	NuevaFilaOColum na:	Ninguno
Visible:	Verdadero		

Sección: EncabezadoDelFormulario

Alto:	796	Autocomprimible:	Falso
-------	-----	------------------	-------

Cogest.mdb (c) EPA
 Formulario: fp53t173000Ob_Objeto

noviembre de 2000
 Página: 2484

Autoextensible: Falso
 Efecto especial: Sin relieve
 Event Proc Prefix: EncabezadoDelFormulario

 Mantener juntos: Falso
 Nombre: EncabezadoDelFormulario

 Visible: Verdadero

Color del fondo: -2147483633
 En selección: Falso
 Forzar nueva página: Ninguno
 Mostrar cuando: Siempre
 NuevaFilaOColumna: Ninguno

Sección: PieDelFormulario

Alto: 911
 Autoextensible: Falso
 Efecto especial: Sin relieve
 Event Proc Prefix: PieDelFormulario

 Mantener juntos: Falso
 Nombre: PieDelFormulario

 Visible: Verdadero

Autocomprimible: Falso
 Color del fondo: -2147483633
 En selección: Falso
 Forzar nueva página: Ninguno
 Mostrar cuando: Siempre
 NuevaFilaOColumna: Ninguno

Botón de comando: AbrirConsulta

Activado: Verdadero
 Alto: 576
 Cancelar: Falso
 ControlTipText: AbriConsulta
 Espesor de la fuente: Normal
 Font Bold: No
 Fuente subrayada: Falso

 Imagen: (mapa de bits)

 Izquierda: 4305

 Mostrar cuando: Siempre

 Nombre: AbrirConsulta
 Predeterminado: Falso

 Repetición automática: Falso
 Superior: 113

 Título: AbrirConsulta
 Visible: Verdadero

Al hacer clic: [Event Procedure]
 Ancho: 576
 ColorDelTexto: 0
 ControlType: 104
 Event Proc Prefix: AbrirConsulta

 Fuente en cursiva: Falso
 IDDelContextoDe Ayuda: 0
 ÍndiceDeTabulación: 5
 Juego de caracteres para fuentes de texto: 0
 Nombre de la fuente: MS Sans Serif
 PictureType: 0
 PuntoDeTabulación: Verdadero
 Section: 2
 Tamaño de la fuente: 8
 Transparente: Falso

Botón de comando: CerrarVentana

Activado: Verdadero
 Alto: 576
 Cancelar: Falso
 ControlTipText: Cerrar ventana
 Espesor de la fuente: Normal
 Font Bold: No
 Fuente subrayada: Falso

 Imagen: (mapa de bits)

 Izquierda: 1824

Al hacer clic: [Event Procedure]
 Ancho: 576
 ColorDelTexto: 0
 ControlType: 104
 Event Proc Prefix: CerrarVentana

 Fuente en cursiva: Falso
 IDDelContextoDe Ayuda: 0
 ÍndiceDeTabulación: 2
 Juego de caracteres para fuentes de texto: 0

Cogest.mdb (c) EPA
 Formulario: fp53t173000Ob_Objeto

noviembre de 2000
 Página: 2485

Mostrar cuando:	Siempre	Nombre de la fuente:	MS Sans Serif
Nombre:	CerrarVentana	PictureType:	0
Predeterminado:	Falso	PuntoDeTabulación:	Verdadero
Repetición automática:	Falso	Section:	2
Superior:	113	Tamaño de la fuente:	8
Título:	CerrarVentana	Transparente:	Falso
Visible:	Verdadero		

Etiqueta: Etiqueta169

Alineación del texto:	Centro	Alto:	790
Ancho de los bordes:	Trazo fino	Ancho:	3804
Border Line Style:	Sólido	Color de los bordes:	16777215
Color del fondo:	8388608	ColorDelTexto:	16777215
ControlType:	100	Efecto especial:	Sin relieve
Espesor de la fuente:	Negrita	Estilo de los bordes:	Primera página
Estilo del fondo:	Normal	Event Proc Prefix:	Etiqueta169
Font Bold:	Sí	Fuente en cursiva:	Falso
Fuente subrayada:	Falso	IDDelContextoDe Ayuda:	0
Izquierda:	792	Juego de caracteres para fuentes de texto:	0
Mostrar cuando:	Siempre	Nombre de la fuente:	Arial
Nombre:	Etiqueta169	Section:	1
Superior:	0	Tamaño de la fuente:	28
Título:	C O G E S T	Visible:	Verdadero

Etiqueta: Etiqueta93

Alineación del texto:	General	Alto:	285
Ancho de los bordes:	Trazo fino	Ancho:	765
Border Line Style:	Sólido	Color de los bordes:	0
Color del fondo:	-2147483633	ColorDelTexto:	-2147483630
ControlType:	100	Efecto especial:	Sin relieve
Espesor de la fuente:	Normal	Estilo de los bordes:	Todas las páginas
Estilo del fondo:	Transparente	Event Proc Prefix:	Etiqueta93
Font Bold:	No	Fuente en cursiva:	Falso
Fuente subrayada:	Falso	IDDelContextoDe Ayuda:	0
Izquierda:	0	Juego de caracteres para fuentes de texto:	0
Mostrar cuando:	Siempre	Nombre de la fuente:	MS Sans Serif
Nombre:	Etiqueta93	Section:	2
Superior:	60	Tamaño de la fuente:	8
Título:	Texto92:	Visible:	Verdadero

Botón de comando: ImprimirFormulario

Cogest.mdb (c) EPA
Formulario: fp53t173000Ob_Objeto

noviembre de 2000
Página: 2486

Activado:	Verdadero	Al hacer clic:	[Event Procedure]
Alto:	576	Ancho:	576
Cancelar:	Falso	ColorDelTexto:	0
ControlTipText:	Imprimir formulario	ControlType:	104
Espesor de la fuente:	Normal	Event Proc Prefix:	ImprimirFormulario
Font Bold:	No	Fuente en cursiva:	Falso
Fuente subrayada:	Falso	IDDelContextoDe Ayuda:	0
Imagen:	(mapa de bits)	ÍndiceDeTabulación:	6
Izquierda:	3478	Juego de caracteres para fuentes de texto:	0
Mostrar cuando:	Siempre	Nombre de la fuente:	MS Sans Serif
Nombre:	ImprimirFormulario	PictureType:	0
Predeterminado:	Falso	PuntoDeTabulación:	Verdadero
Repetición automática:	Falso	Section:	2
Superior:	113	Tamaño de la fuente:	8
Título:	ImprimirFormulario	Transparente:	Falso
Visible:	Verdadero		

Cuadro de texto: Ob_AUT

Activado:	Verdadero	Alineación del texto:	General
Alto:	240	Ancho de los bordes:	Trazo fino
Ancho:	1701	Autocomprimible:	Falso
Autoextensible:	Falso	Barras de desplazamiento:	Ninguna
Bloqueado:	Falso	Border Line Style:	Sólido
BuscarPorFiltro:	1	Color de los bordes:	0
Color del fondo:	-2147483643	ColorDelTexto:	-2147483640
ColumnHidden:	Falso	ColumnOrder:	Predeterminado
ColumnWidth:	1701	Comportamiento de la tecla Entrar:	Falso
ControlType:	109	Efecto especial:	Bajo relieve
Espesor de la fuente:	Normal	Estilo de los bordes:	Primera página
Estilo del fondo:	Normal	Event Proc Prefix:	Ob_AUT
Font Bold:	No	Fuente en cursiva:	Falso
Fuente subrayada:	Falso	IDDelContextoDe Ayuda:	0
ÍndiceDeTabulación:	0	Izquierda:	1845
Juego de caracteres para fuentes de texto:	0	Lugares:	Automático
Mostrar cuando:	Siempre	Nombre de la fuente:	MS Sans Serif
Nombre:	Ob_AUT	Origen del control:	Ob_AUT
PermitirAutocorrección:	Verdadero	PuntoDeTabulación:	Verdadero
Section:	0	n:	
Tabulación automática:	Falso	Superior:	114
Visible:	Verdadero	Tamaño de la fuente:	8

Alineación del texto:	General	Alto:	240
Ancho de los bordes:	Trazo fino	Ancho:	1728
Border Line Style:	Sólido	Color de los bordes:	0
Color del fondo:	-2147483633	ColorDelTexto:	-2147483630
ControlType:	100	Efecto especial:	Sin relieve
Espesor de la fuente:	Normal	Estilo de los bordes:	Todas las páginas
Estilo del fondo:	Transparente	Event Proc Prefix:	Ob_AUT_Etiqueta
Font Bold:	No	Fuente en cursiva:	Falso
Fuente subrayada:	Falso	IDDelContextoDe Ayuda:	0
Izquierda:	57	Juego de caracteres para fuentes de texto:	0
Mostrar cuando:	Siempre	Nombre de la fuente:	MS Sans Serif
Nombre:	Ob_AUT Etiqueta	Section:	0
Superior:	114	Tamaño de la fuente:	8
Título:	Registro	Visible:	Verdadero

Cuadro de texto: Ob_CdObjeto

Activado:	Verdadero	Alineación del texto:	General
Alto:	240	Ancho de los bordes:	Trazo fino
Ancho:	3228	Autocomprimible:	Falso
Autoextensible:	Falso	Barras de desplazamiento:	Ninguna
Bloqueado:	Falso	Border Line Style:	Sólido
BuscarPorFiltro:	1	Color de los bordes:	0
Color del fondo:	-2147483643	ColorDelTexto:	-2147483640
ColumnHidden:	Falso	ColumnOrder:	Predeterminado
ColumnWidth:	2568	Comportamiento de la tecla Entrar:	Falso
ControlType:	109	Efecto especial:	Bajo relieve
Espesor de la fuente:	Normal	Estilo de los bordes:	Primera página
Estilo del fondo:	Normal	Event Proc Prefix:	Ob_CdObjeto
Font Bold:	No	Fuente en cursiva:	Falso
Fuente subrayada:	Falso	IDDelContextoDe Ayuda:	0
ÍndiceDeTabulación:	1	Izquierda:	1845
Juego de caracteres para fuentes de texto:	0	Lugares:	Automático
Mostrar cuando:	Siempre	Nombre de la fuente:	MS Sans Serif
Nombre:	Ob_CdObjeto	Origen del control:	Ob_CdObjeto
PermitirAutocorrección:	Verdadero	PuntoDeTabulación:	Verdadero
Section:	0	Superior:	490
Tabulación automática:	Falso	Tamaño de la fuente:	8
Visible:	Verdadero		

Etiqueta: Ob_CdObjeto Etiqueta

Cogest.mdb (c) EPA
 Formulario: fp53t173000Ob_Objeto

noviembre de 2000
 Página: 2488

Alineación del texto:	General	Alto:	240
Ancho de los bordes:	Trazo fino	Ancho:	1728
Border Line Style:	Sólido	Color de los bordes:	0
Color del fondo:	-2147483633	ColorDelTexto:	-2147483630
ControlType:	100	Efecto especial:	Sin relieve
Espesor de la fuente:	Normal	Estilo de los bordes:	Todas las páginas
Estilo del fondo:	Transparente	Event Proc Prefix:	Ob_CdObjeto_Etiqueta
Font Bold:	No	Fuente en cursiva:	Falso
Fuente subrayada:	Falso	IDDelContextoDe Ayuda:	0
Izquierda:	57	Juego de caracteres para fuentes de texto:	0
Mostrar cuando:	Siempre	Nombre de la fuente:	MS Sans Serif
Nombre Superior:	Ob_CdObjeto Etiqueta 490	Section:	0
Título:	CdObjeto	Tamaño de la fuente:	8
		Visible:	Verdadero

Cuadro de texto: Ob_Grupo

Activado:	Verdadero	Alineación del texto:	General
Alto:	240	Ancho de los bordes:	Trazo fino
Ancho:	3228	Autocomprimible:	Falso
Autoextensible:	Falso	Barras de desplazamiento:	Ninguna
Bloqueado:	Falso	Border Line Style:	Sólido
BuscarPorFiltro:	1	Color de los bordes:	0
Color del fondo:	-2147483643	ColorDelTexto:	-2147483640
ColumnHidden:	Falso	ColumnOrder:	Predeterminado
ColumnWidth:	2568	Comportamiento de la tecla Entrar:	Falso
ControlType:	109	Efecto especial:	Bajo relieve
Espesor de la fuente:	Normal	Estilo de los bordes:	Primera página
Estilo del fondo:	Normal	Event Proc Prefix:	Ob_Grupo
Font Bold:	No	Fuente en cursiva:	Falso
Fuente subrayada:	Falso	IDDelContextoDe Ayuda:	0
ÍndiceDeTabulación:	2	Izquierda:	1845
Juego de caracteres para fuentes de texto:	0	Lugares:	Automático
Mostrar cuando:	Siempre	Nombre de la fuente:	MS Sans Serif
Nombre:	Ob_Grupo	Origen del control:	Ob_Grupo
PermitirAutocorrección:	Verdadero	PuntoDeTabulación:	Verdadero
Section:	0	Superior:	866
Tabulación automática:	Falso	Tamaño de la fuente:	8
Visible:	Verdadero		

Etiqueta: Ob_Grupo Etiqueta

Alineación del texto: General

Cogest.mdb (c) EPA
 Formulario: fp53t173000Ob_Objeto

noviembre de 2000
 Página: 2489

Ancho de los bordes:	Trazo fino	Alto:	240
Border Line Style:	Sólido	Ancho:	1728
Color del fondo:	-2147483633	Color de los bordes:	0
ControlType:	100	ColorDelTexto:	-2147483630
Espesor de la fuente:	Normal	Efecto especial:	Sin relieve
Estilo del fondo:	Transparente	Estilo de los bordes:	Todas las páginas
Font Bold:	No	Event Proc Prefix:	Ob_Grupo_Etiqueta
Fuente subrayada:	Falso	Fuente en cursiva:	Falso
Izquierda:	57	IDDelContextoDe Ayuda:	0
Mostrar cuando:	Siempre	Juego de caracteres para fuentes de texto:	0
Nombre:	Ob_Grupo Etiqueta	Nombre de la fuente:	MS Sans Serif
Superior:	866	Section:	0
Título:	Grupo	Tamaño de la fuente:	8
Cuadro de texto: Ob_Nombre		Visible:	Verdadero
Activado:	Verdadero	Alineación del texto:	General
Alto:	240	Ancho de los bordes:	Trazo fino
Ancho:	3228	Autocomprimible:	Falso
Autoextensible:	Falso	Barras de desplazamiento:	Sólo vertical
Bloqueado:	Falso	Border Line Style:	Sólido
BuscarPorFiltro:	1	Color de los bordes:	0
Color del fondo:	-2147483643	ColorDelTexto:	-2147483640
ColumnHidden:	Falso	ColumnOrder:	Predeterminado
ColumnWidth:	3000	Comportamiento de la tecla Entrar:	Verdadero
ControlType:	109	Efecto especial:	Bajo relieve
Espesor de la fuente:	Normal	Estilo de los bordes:	Primera página
Estilo del fondo:	Normal	Event Proc Prefix:	Ob_Nombre
Font Bold:	No	Fuente en cursiva:	Falso
Fuente subrayada:	Falso	IDDelContextoDe Ayuda:	0
ÍndiceDeTabulación:	4	Izquierda:	1870
Juego de caracteres para fuentes de texto:	0	Lugares:	Automático
Mostrar cuando:	Siempre	Nombre de la fuente:	MS Sans Serif
Nombre:	Ob_Nombre	Origen del control:	Ob_Nombre
PermitirAutocorrección:	Verdadero	PuntoDeTabulación:	Verdadero
Section:	0	Superior:	1618
Tabulación automática:	Falso	Tamaño de la fuente:	8
Visible:	Verdadero	Etiqueta: Ob_Nombre Etiqueta	
Alineación del texto:	General	Alto:	240

Cogest.mdb (c) EPA
 Formulario: fp53t173000Ob_Objeto

noviembre de 2000
 Página: 2490

Ancho de los bordes:	Trazo fino	Ancho:	1728
Border Line Style:	Sólido	Color de los bordes:	0
Color del fondo:	-2147483633	ColorDelTexto:	-2147483630
ControlType:	100	Efecto especial:	Sin relieve
Espesor de la fuente:	Normal	Estilo de los bordes:	Todas las páginas
Estilo del fondo:	Transparente	Event Proc Prefix:	Ob_Nombre_Etiqueta
Font Bold:	No	Fuente en cursiva:	Falso
Fuente subrayada:	Falso	IDDelContextoDe Ayuda:	0
Izquierda:	57	Juego de caracteres para fuentes de texto:	0
Mostrar cuando:	Siempre	Nombre de la fuente:	MS Sans Serif
Nombre:	Ob_Nombre Etiqueta	Section:	0
Superior:	1626	Tamaño de la fuente:	8
Título:	Nombre	Visible:	Verdadero

Cuadro de texto: Ob_Notas

Activado:	Verdadero	Alineación del texto:	General
Alto:	960	Ancho de los bordes:	Trazo fino
Ancho:	3228	Autocomprimible:	Falso
Autoextensible:	Falso	Barras de desplazamiento:	Ninguna
Bloqueado:	Falso	Border Line Style:	Sólido
BuscarPorFiltro:	1	Color de los bordes:	0
Color del fondo:	-2147483643	ColorDelTexto:	-2147483640
ColumnHidden:	Falso	ColumnOrder:	Predeterminado
ColumnWidth:	2568	Comportamiento de la tecla Entrar:	Falso
ControlType:	109	Efecto especial:	Bajo relieve
Espesor de la fuente:	Normal	Estilo de los bordes:	Primera página
Estilo del fondo:	Normal	Event Proc Prefix:	Ob_Notas
Font Bold:	No	Fuente en cursiva:	Falso
Fuente subrayada:	Falso	IDDelContextoDe Ayuda:	0
ÍndiceDeTabulación:	5	Izquierda:	1845
Juego de caracteres para fuentes de texto:	0	Lugares:	Automático
Mostrar cuando:	Siempre	Nombre de la fuente:	MS Sans Serif
Nombre:	Ob_Notas	Origen del control:	Ob_Notas
PermitirAutocorrección:	Verdadero	PuntoDeTabulación:	Verdadero
Section:	0	n:	
Tabulación automática:	Falso	Superior:	1994
Visible:	Verdadero	Tamaño de la fuente:	8

Etiqueta: Ob_Notas Etiqueta

Alineación del texto:	General	Alto:	240
Ancho de los bordes:	Trazo fino		

Cogest.mdb (c) EPA
 Formulario: fp53t173000Ob_Objeto

noviembre de 2000
 Página: 2491

Border Line Style: Sólido	Ancho: 1728
Color del fondo: -2147483633	Color de los bordes: 0
ControlType: 100	ColorDelTexto: -2147483630
Espesor de la fuente: Normal	Efecto especial: Sin relieve
Estilo del fondo: Transparente	Estilo de los bordes: Todas las páginas
Font Bold: No	Event Proc Prefix: Ob_Notas_Etiqueta
Fuente subrayada: Falso	Fuente en cursiva: Falso
Izquierda: 57	IDDelContextoDe Ayuda: 0
Mostrar cuando: Siempre	Juego de caracteres para fuentes de texto: 0
Nombre: Ob_Notas Etiqueta Superior: 1994	Nombre de la fuente: MS Sans Serif
Título: Notas	Section: 0
	Tamaño de la fuente: 8
	Visible: Verdadero
Cuadro de texto: Ob_SubGrupo	
Activado: Verdadero	Alineación del texto: General
Alto: 240	Ancho de los bordes: Trazo fino
Ancho: 3228	Autocomprimible: Falso
Autoextensible: Falso	Barras de desplazamiento: Ninguna
Bloqueado: Falso	Border Line Style: Sólido
BuscarPorFiltro: 1	Color de los bordes: 0
Color del fondo: -2147483643	ColorDelTexto: -2147483640
ColumnHidden: Falso	ColumnOrder: Predeterminado
ColumnWidth: 2568	Comportamiento de la tecla Entrar: Falso
ControlType: 109	Efecto especial: Bajo relieve
Espesor de la fuente: Normal	Estilo de los bordes: Primera página
Estilo del fondo: Normal	Event Proc Prefix: Ob_SubGrupo
Font Bold: No	Fuente en cursiva: Falso
Fuente subrayada: Falso	IDDelContextoDe Ayuda: 0
ÍndiceDeTabulación: 3	Izquierda: 1870
n: 0	Lugares: Automático
Juego de caracteres para fuentes de texto: 0	Nombre de la fuente: MS Sans Serif
Mostrar cuando: Siempre	Origen del control: Ob_SubGrupo
Nombre: Ob_SubGrupo	PuntoDeTabulación: Verdadero
PermitirAutocorrección: Verdadero	n: 1242
Section: 0	Superior: 1242
Tabulación automática: Falso	Tamaño de la fuente: 8
Visible: Verdadero	
Etiqueta: Ob_SubGrupo Etiqueta	
Alineación del texto: General	Alto: 240
Ancho de los bordes: Trazo fino	Ancho: 1728

Cogest.mdb (c) EPA
 Formulario: fp53t173000Ob_Objeto

noviembre de 2000
 Página: 2492

Border Line Style: Sólido	Color de los bordes: 0
Color del fondo: -2147483633	ColorDelTexto: -2147483630
ControlType: 100	Efecto especial: Sin relieve
Espesor de la fuente: Normal	Estilo de los bordes: Todas las páginas
Estilo del fondo: Transparente	Event Proc Prefix: Ob_SubGrupo_Etiqueta
Font Bold: No	Fuente en cursiva: Falso
Fuente subrayada: Falso	IDDelContextoDe 0
Izquierda: 57	Ayuda:
	Juego de caracteres para fuentes de texto: 0
Mostrar cuando: Siempre	Nombre de la fuente: MS Sans Serif
Nombre: Ob_SubGrupo Etiqueta	Section: 0
Superior: 1249	Tamaño de la fuente: 8
Título: SubGrupo	Visible: Verdadero

Marco de objeto independiente: OLEIndependiente83

Activación automática: Doble clic	Activado: Falso
Alto: 796	Ancho de los bordes: Trazo fino
Ancho: 796	Bloqueado: Verdadero
Border Line Style: Sólido	Clase OLE: Paint
Clase: Paint.Picture	Color de los bordes: 16777215
Color del fondo: 16777215	ControlType: 114
Efecto especial: Sin relieve	Encabezados de columna: Falso
Estilo de los bordes: Primera página	Estilo del fondo: Normal
Event Proc Prefix: OLEIndependiente83	IDDelContextoDe 0
ÍndiceDeTabulación: 0	Ayuda:
n:	Izquierda: 0
Modo de cambiar el tamaño: Recortar	Mostrar cuando: Siempre
Nombre: OLEIndependiente83	Número de columnas: 0
Opciones de actualización: Automático	PuntoDeTabulación: Verdadero
Section: 1	n:
TipoDePresentación: Falso	Superior: 0
n:	TipoOLE: Incrustado
TipoOLEPermitido: Ambos	Verbo: 0
Visible: Verdadero	

Marco de objeto independiente: OLEIndependiente84

Activación automática: Doble clic	Activado: Falso
Alto: 796	Ancho de los bordes: Trazo fino
Ancho: 796	Bloqueado: Verdadero
Border Line Style: Sólido	Clase OLE: Paint
Clase: Paint.Picture	Color de los bordes: 16777215
Color del fondo: 16777215	ControlType: 114
Efecto especial: Sin relieve	Encabezados de columna: Falso
Estilo de los bordes: Primera página	

Cogest.mdb (c) EPA
Formulario: fp53t173000Ob_Objeto

noviembre de 2000
Página: 2493

Event Proc Prefix: OLEIndependiente84	Estilo del fondo: Normal
ÍndiceDeTabulación: 1	IDDelContextoDe: 0
Modo de cambiar el tamaño: Recortar	Ayuda: 4529
Nombre: OLEIndependiente84	Izquierda: 4529
Opciones de actualización: Automático	Mostrar cuando: Siempre
Section: 1	Número de columnas: 0
TipoDePresentación: Falso	PuntoDeTabulación: Verdadero
TipoOLEPermitido: Ambos	Superior: 0
Visible: Verdadero	TipoOLE: Incrustado
	Verbo: 0
Botón de comando: RegistroAnterior	
Activado: Verdadero	Al hacer clic: [Event Procedure]
Alto: 576	Ancho: 576
Cancelar: Falso	ColorDelTexto: 0
ControlTipText: Registro anterior	ControlType: 104
Espesor de la fuente: Normal	Event Proc Prefix: RegistroAnterior
Font Bold: No	Fuente en cursiva: Falso
Fuente subrayada: Falso	IDDelContextoDe: 0
Imagen: (mapa de bits)	Ayuda: 3
Izquierda: 170	ÍndiceDeTabulación: 3
	Juego de caracteres para fuentes de texto: 0
Mostrar cuando: Siempre	Nombre de la fuente: MS Sans Serif
Nombre: RegistroAnterior	PictureType: 0
Predeterminado: Falso	PuntoDeTabulación: Verdadero
Repetición automática: Falso	Section: 2
Superior: 113	Tamaño de la fuente: 8
Título: RegistroAnterior	Transparente: Falso
Visible: Verdadero	
Botón de comando: RegistroSiguiente	
Activado: Verdadero	Al hacer clic: [Event Procedure]
Alto: 576	Ancho: 576
Cancelar: Falso	ColorDelTexto: 0
ControlTipText: Registro siguiente	ControlType: 104
Espesor de la fuente: Normal	Event Proc Prefix: RegistroSiguiente
Font Bold: No	Fuente en cursiva: Falso
Fuente subrayada: Falso	IDDelContextoDe: 0
Imagen: (mapa de bits)	Ayuda: 4
Izquierda: 997	ÍndiceDeTabulación: 4
	Juego de caracteres para fuentes de texto: 0
Mostrar cuando: Siempre	Nombre de la fuente: MS Sans Serif
Nombre: RegistroSiguiente	PictureType: 0
Predeterminado: Falso	PuntoDeTabulación: Verdadero

Cogest.mdb (c) EPA
 Formulario: fp53t173000Ob_Objeto

noviembre de 2000
 Página: 2494

n:		Repetición automática:	Falso
Section:	2	Superior:	113
Tamaño de la fuente:	8	Título:	RegistroSiguiente
Transparente:	Falso	Visible:	Verdadero

Botón de comando: SalirAplicación

Activado:	Verdadero	Al hacer clic:	[Event Procedure]
Alto:	576	Ancho:	576
Cancelar:	Falso	ColorDelTexto:	0
ControlTipText:	SalirAplicación	ControlType:	104
Espesor de la fuente:	Normal	Event Proc Prefix:	SalirAplicación
Font Bold:	No	Fuente en cursiva:	Falso
Fuente subrayada:	Falso	IDDelContextoDe Ayuda:	0
Imagen:	(mapa de bits)	ÍndiceDeTabulació n:	1
Izquierda:	2651	Juego de caracteres para fuentes de texto:	0
Mostrar cuando:	Siempre	Nombre de la fuente:	MS Sans Serif
Nombre:	SalirAplicación	PictureType:	0
Predeterminado:	Falso	PuntoDeTabulació n:	Verdadero
Repetición automática:	Falso	Section:	2
Superior:	113	Tamaño de la fuente:	8
Título:	SalirAplicación	Transparente:	Falso
Visible:	Verdadero		

Cuadro de texto: Texto92

Activado:	Verdadero	Alineación del texto:	General
Alto:	911	Ancho de los bordes:	Trazo fino
Ancho:	5271	Autocomprimible:	Falso
Autoextensible:	Falso	Barras de desplazamiento:	Ninguna
Bloqueado:	Falso	Border Line Style:	Sólido
BuscarPorFiltro:	1	Color de los bordes:	0
Color del fondo:	13209	ColorDelTexto:	-2147483640
ColumnHidden:	Falso	ColumnOrder:	Predeterminado
ColumnWidth:	Predeterminado	Comportamiento de la tecla Entrar:	Falso
ControlType:	109	Efecto especial:	Bajo relieve
Espesor de la fuente:	Normal	Estilo de los bordes:	Primera página
Estilo del fondo:	Normal	Event Proc Prefix:	Texto92
Font Bold:	No	Fuente en cursiva:	Falso
Fuente subrayada:	Falso	IDDelContextoDe Ayuda:	0
ÍndiceDeTabulació n:	0	Izquierda:	56
Juego de caracteres para fuentes de texto:	0	Lugares:	Automático
Mostrar cuando:	Siempre	Nombre de la fuente:	MS Sans Serif

Cogest.mdb (c) EPA
 Formulario: fp53t173000Ob_Objeto

noviembre de 2000
 Página: 2495

Nombre:	Texto92	PermitirAutocorrección:	Verdadero
PuntoDeTabulación:	Verdadero	Section:	2
n:		Tabulación automática:	Falso
Superior:	0	Visible:	Verdadero
Tamaño de la fuente:	8		

Código

```

1 Attribute VB_Name = "Form_fp53t173000Ob_Objeto"
2 Attribute VB_Creatable = True
3 Attribute VB_PredeclaredId = True
4 Attribute VB_Exposed = False
5 Option Compare Database
6 Option Explicit
7
8
9
10 Private Sub AbrirConsulta_Click()
11     DoCmd.RunCommand acCmdDatasheetView
12 End Sub
13
14 Private Sub CerrarVentana_Click()
15     DoCmd.Close
16 End Sub
17
18 Private Sub ImprimirFormulario_Click()
19     DoCmd.PrintOut
20 End Sub
21
22 Private Sub RegistroAnterior_Click()
23     DoCmd.GoToRecord , , acPrevious
24 End Sub
25
26 Private Sub RegistroSiguiente_Click()
27     DoCmd.GoToRecord , , acNext
28 End Sub
29
30 Private Sub SalirAplicación_Click()
31     Application.Quit
32 End Sub
33
34
    
```

Permisos de usuario

admin

Permisos de grupo

Cogest.mdb (c) EPA
Formulario: fp53t173000Ob_Objeto

noviembre de 2000
Página: 2496

Admins
Users

Propiedades

ActivarFiltro:	Falso	ActivarOrden:	Verdadero
Ajuste de tamaño	Verdadero	Allow Updating:	No
AltoDeLaFila:	Predeterminado	AlturaDeFuenteDeHoja	10
AlturaDeLaVentana:	7428	Ancho:	6362
AnchuraDeLaVentana:	10056	Barras de	Ambas
Bloqueos del registro:	Sin bloquear	Botón qué es esto:	Falso
BotónCerrar:	Verdadero	BotonesDeDesplazamie	Verdadero
BotonesMinMax:	3	CentradoAutomático:	Verdadero
Ciclo:	Ninguno	ColorDeLaCuadrículaD	12632256
ComportamientoDeLaC	Ambas	Contar:	45
Cuadro de control:	Verdadero	DatasheetBackColor:	16777215
DatasheetFontName:	Arial	DatasheetForeColor:	0
Diseño a imprimir:	Falso	DistribuciónDeLalmage	Siempre
EfectoDeCeldasDeHoj	Normal	Emergente:	Falso
EspesorDeFuenteDeHo	Normal	Estilo de los bordes:	Ajustable
Fecha de creación:	18/9/00 20.11.22	FrozenColumns:	1
FuenteDeHojaDeDatos	Falso	FuenteDeHojaDeDatos	Falso
HasModule:	Verdadero	IDDelContextoDeAyud	0
Imagen:	(ninguna)	Impresión láser rápida:	Verdadero
InsideHeight:	6864	InsideWidth:	9720
Intervalo de	0	Introducción de datos:	Falso
Línea X:	10	Línea Y:	10
LogicalPageWidth:	9070	Max Button:	Verdadero
Menú contextual:	Verdadero	Min Button:	Verdadero
Modal:	Falso	ModoCambiarTamañoD	Recortar
MosaicoDelmágenes:	Falso	Origen de la paleta:	(Predeterminado)
Origen del registro:	t17500UE_UniónEmpresas	Permitir filtros:	Verdadero
Permitir	Verdadero	PermitirAgregar:	Verdadero
PermitirEliminación:	Verdadero	PictureType:	0
Propietario:	admin	Selectores de registro:	Verdadero
SeparadoresDeRegistro	Verdadero	ShowGrid:	Verdadero
TeclaDePresentaciónPr	Falso	TipoRecordset:	Todos los registros
Título:	UNIÓN TEMPORAL DE EMPRESAS	Última actualización:	1/10/00 16.43.46
Visible:	Falso	Vista predeterminada:	Formulario simple
Vistas permitidas:	Ambas		

Objetos

Sección: Detalle

Alto:	3546	Autocomprimible:	Falso
Autoextensible:	Falso	Color del fondo:	-2147483633
Efecto especial:	Sin relieve	En selección:	Falso
Event Proc Prefix:	Detalle	Forzar nueva página:	Ninguno
Mantener juntos:	Falso	Mostrar cuando:	Siempre
Nombre:	Detalle	NuevaFilaOColum	Ninguno
Visible:	Verdadero	na:	

Sección: EncabezadoDelFormulario

Alto:	796	Autocomprimible:	Falso
-------	-----	------------------	-------

Cogest.mdb (c) EPA
 Formulario: fp57t17500UE_UniónEmpresas

noviembre de 2000
 Página: 2498

Autoextensible: Falso
 Efecto especial: Sin relieve
 Event Proc Prefix: EncabezadoDelFormulario

 Mantener juntos: Falso
 Nombre: EncabezadoDelFormulario

 Visible: Verdadero

Color del fondo: -2147483633
 En selección: Falso
 Forzar nueva página: Ninguno
 Mostrar cuando: Siempre
 NuevaFilaOColumna: Ninguno

Sección: PieDelFormulario

Alto: 911
 Autoextensible: Falso
 Efecto especial: Sin relieve
 Event Proc Prefix: PieDelFormulario

 Mantener juntos: Falso
 Nombre: PieDelFormulario

 Visible: Verdadero

Autocomprimible: Falso
 Color del fondo: -2147483633
 En selección: Falso
 Forzar nueva página: Ninguno
 Mostrar cuando: Siempre
 NuevaFilaOColumna: Ninguno

Botón de comando: AbrirConsulta

Activado: Verdadero
 Alto: 576
 Cancelar: Falso
 ControlTipText: AbriConsulta
 Espesor de la fuente: Normal
 Font Bold: No
 Fuente subrayada: Falso

 Imagen: (mapa de bits)

 Izquierda: 5102

 Mostrar cuando: Siempre

 Nombre: AbrirConsulta
 Predeterminado: Falso

 Repetición automática: Falso
 Superior: 113

 Título: AbrirConsulta
 Visible: Verdadero

Al hacer clic: [Event Procedure]
 Ancho: 576
 ColorDelTexto: 0
 ControlType: 104
 Event Proc Prefix: AbrirConsulta

 Fuente en cursiva: Falso
 IDDelContextoDe Ayuda: 0
 ÍndiceDeTabulación: 5
 Juego de caracteres para fuentes de texto: 0
 Nombre de la fuente: MS Sans Serif
 PictureType: 0
 PuntoDeTabulación: Verdadero
 Section: 2
 Tamaño de la fuente: 8
 Transparente: Falso

Botón de comando: CerrarVentana

Activado: Verdadero
 Alto: 576
 Cancelar: Falso
 ControlTipText: Cerrar ventana
 Espesor de la fuente: Normal
 Font Bold: No
 Fuente subrayada: Falso

 Imagen: (mapa de bits)

 Izquierda: 2483

Al hacer clic: [Event Procedure]
 Ancho: 576
 ColorDelTexto: 0
 ControlType: 104
 Event Proc Prefix: CerrarVentana

 Fuente en cursiva: Falso
 IDDelContextoDe Ayuda: 0
 ÍndiceDeTabulación: 2
 Juego de caracteres para fuentes de texto: 0

Cogest.mdb (c) EPA
 Formulario: fp57t17500UE_UniónEmpresas

noviembre de 2000
 Página: 2499

Mostrar cuando:	Siempre	Nombre de la fuente:	MS Sans Serif
Nombre:	CerrarVentana	PictureType:	0
Predeterminado:	Falso	PuntoDeTabulación:	Verdadero
Repetición automática:	Falso	Section:	2
Superior:	113	Tamaño de la fuente:	8
Título:	CerrarVentana	Transparente:	Falso
Visible:	Verdadero		

Etiqueta: Etiqueta169

Alineación del texto:	Centro	Alto:	790
Ancho de los bordes:	Trazo fino	Ancho:	4764
Border Line Style:	Sólido	Color de los bordes:	16777215
Color del fondo:	8388608	ColorDelTexto:	16777215
ControlType:	100	Efecto especial:	Sin relieve
Espesor de la fuente:	Negrita	Estilo de los bordes:	Primera página
Estilo del fondo:	Normal	Event Proc Prefix:	Etiqueta169
Font Bold:	Sí	Fuente en cursiva:	Falso
Fuente subrayada:	Falso	IDDelContextoDe Ayuda:	0
Izquierda:	792	Juego de caracteres para fuentes de texto:	0
Mostrar cuando:	Siempre	Nombre de la fuente:	Arial
Nombre:	Etiqueta169	Section:	1
Superior:	0	Tamaño de la fuente:	28
Título:	C O G E S T	Visible:	Verdadero

Etiqueta: Etiqueta93

Alineación del texto:	General	Alto:	285
Ancho de los bordes:	Trazo fino	Ancho:	765
Border Line Style:	Sólido	Color de los bordes:	0
Color del fondo:	-2147483633	ColorDelTexto:	-2147483630
ControlType:	100	Efecto especial:	Sin relieve
Espesor de la fuente:	Normal	Estilo de los bordes:	Todas las páginas
Estilo del fondo:	Transparente	Event Proc Prefix:	Etiqueta93
Font Bold:	No	Fuente en cursiva:	Falso
Fuente subrayada:	Falso	IDDelContextoDe Ayuda:	0
Izquierda:	0	Juego de caracteres para fuentes de texto:	0
Mostrar cuando:	Siempre	Nombre de la fuente:	MS Sans Serif
Nombre:	Etiqueta93	Section:	2
Superior:	60	Tamaño de la fuente:	8
Título:	Texto92:	Visible:	Verdadero

Botón de comando: ImprimirFormulario

Cogest.mdb (c) EPA
 Formulario: fp57t17500UE_UniónEmpresas

noviembre de 2000
 Página: 2500

Activado:	Verdadero	Al hacer clic:	[Event Procedure]
Alto:	576	Ancho:	576
Cancelar:	Falso	ColorDelTexto:	0
ControlTipText:	Imprimir formulario	ControlType:	104
Espeor de la fuente:	Normal	Event Proc Prefix:	ImprimirFormulario
Font Bold:	No	Fuente en cursiva:	Falso
Fuente subrayada:	Falso	IDDelContextoDe Ayuda:	0
Imagen:	(mapa de bits)	ÍndiceDeTabulación:	6
Izquierda:	4229	Juego de caracteres para fuentes de texto:	0
Mostrar cuando:	Siempre	Nombre de la fuente:	MS Sans Serif
Nombre:	ImprimirFormulario	PictureType:	0
Predeterminado:	Falso	PuntoDeTabulación:	Verdadero
Repetición automática:	Falso	Section:	2
Superior:	113	Tamaño de la fuente:	8
Título:	ImprimirFormulario	Transparente:	Falso
Visible:	Verdadero		

Marco de objeto independiente: OLEIndependiente83

Activación automática:	Doble clic	Activado:	Falso
Alto:	796	Ancho de los bordes:	Trazo fino
Ancho:	796	Bloqueado:	Verdadero
Border Line Style:	Sólido	Clase OLE:	Paint
Clase:	Paint.Picture	Color de los bordes:	16777215
Color del fondo:	16777215	ControlType:	114
Efecto especial:	Sin relieve	Encabezados de columna:	Falso
Estilo de los bordes:	Primera página	Estilo del fondo:	Normal
Event Proc Prefix:	OLEIndependiente83	IDDelContextoDe Ayuda:	0
ÍndiceDeTabulación:	0	Izquierda:	0
Modo de cambiar el tamaño:	Recortar	Mostrar cuando:	Siempre
Nombre:	OLEIndependiente83	Número de columnas:	0
Opciones de actualización:	Automático	PuntoDeTabulación:	Verdadero
Section:	1	Superior:	0
TipoDePresentación:	Falso	TipoOLE:	Incrustado
TipoOLEPermitido:	Ambos	Verbo:	0
Visible:	Verdadero		

Marco de objeto independiente: OLEIndependiente84

Activación automática:	Doble clic	Activado:	Falso
Alto:	796	Ancho de los bordes:	Trazo fino
Ancho:	796	Bloqueado:	Verdadero
Border Line Style:	Sólido	Clase OLE:	Paint

Cogest.mdb (c) EPA
 Formulario: fp57t17500UE_UniónEmpresas

noviembre de 2000
 Página: 2501

Clase:	Paint.Picture	Color de los bordes:	16777215
Color del fondo:	16777215	ControlType:	114
Efecto especial:	Sin relieve	Encabezados de columna:	Falso
Estilo de los bordes:	Primera página	Estilo del fondo:	Normal
Event Proc Prefix:	OLEIndependiente84	IDDelContextoDe Ayuda:	0
ÍndiceDeTabulación:	1	Izquierda:	5555
Modo de cambiar el tamaño:	Recortar	Mostrar cuando:	Siempre
Nombre:	OLEIndependiente84	Número de columnas:	0
Opciones de actualización:	Automático	PuntoDeTabulación:	Verdadero
Section:	1	Superior:	0
TipoDePresentación:	Falso	TipoOLE:	Incrustado
TipoOLEPermitido:	Ambos	Verbo:	0
Visible:	Verdadero		
Botón de comando: RegistroAnterior			
Activado:	Verdadero	Al hacer clic:	[Event Procedure]
Alto:	576	Ancho:	576
Cancelar:	Falso	ColorDelTexto:	0
ControlTipText:	Registro anterior	ControlType:	104
Espesor de la fuente:	Normal	Event Proc Prefix:	RegistroAnterior
Font Bold:	No	Fuente en cursiva:	Falso
Fuente subrayada:	Falso	IDDelContextoDe Ayuda:	0
Imagen:	(mapa de bits)	ÍndiceDeTabulación:	3
Izquierda:	737	n:	0
Mostrar cuando:	Siempre	Juego de caracteres para fuentes de texto:	MS Sans Serif
Nombre:	RegistroAnterior	Nombre de la fuente:	MS Sans Serif
Predeterminado:	Falso	PictureType:	0
Repetición automática:	Falso	PuntoDeTabulación:	Verdadero
Superior:	113	n:	2
Título:	RegistroAnterior	Section:	2
Visible:	Verdadero	Tamaño de la fuente:	8
		Transparente:	Falso
Botón de comando: RegistroSiguiete			
Activado:	Verdadero	Al hacer clic:	[Event Procedure]
Alto:	576	Ancho:	576
Cancelar:	Falso	ColorDelTexto:	0
ControlTipText:	Registro siguiente	ControlType:	104
Espesor de la fuente:	Normal	Event Proc Prefix:	RegistroSiguiete
Font Bold:	No	Fuente en cursiva:	Falso
Fuente subrayada:	Falso	IDDelContextoDe Ayuda:	0
Imagen:	(mapa de bits)	ÍndiceDeTabulación:	4
Izquierda:	1610	n:	0
		Juego de	0

Cogest.mdb (c) EPA
 Formulario: fp57t17500UE_UniónEmpresas

noviembre de 2000
 Página: 2502

caracteres para
 fuentes de texto:
 Nombre de la fuente: MS Sans Serif
 PictureType: 0
 PuntoDeTabulación: Verdadero
 n:
 Section: 2
 Tamaño de la fuente: 8
 Transparente: Falso

Mostrar cuando: Siempre
 Nombre: RegistroSiguiente
 Predeterminado: Falso
 Repetición automática: Falso
 Superior: 113
 Título: RegistroSiguiente
 Visible: Verdadero

Botón de comando: SalirAplicación

Activado: Verdadero
 Alto: 576
 Cancelar: Falso
 ControlTipText: SalirAplicación
 Espesor de la fuente: Normal
 Font Bold: No
 Fuente subrayada: Falso

Al hacer clic: [Event Procedure]
 Ancho: 576
 ColorDelTexto: 0
 ControlType: 104
 Event Proc Prefix: SalirAplicación

Imagen: (mapa de bits)
 Izquierda: 3356

Fuente en cursiva: Falso
 IDDelContextoDe Ayuda: 0
 ÍndiceDeTabulación: 1
 n:

Mostrar cuando: Siempre

Nombre: SalirAplicación
 Predeterminado: Falso

Juego de caracteres para fuentes de texto: MS Sans Serif
 Nombre de la fuente: MS Sans Serif
 PictureType: 0
 PuntoDeTabulación: Verdadero
 n:
 Section: 2

Repetición automática: Falso
 Superior: 113

Tamaño de la fuente: 8
 Transparente: Falso

Título: SalirAplicación
 Visible: Verdadero

Cuadro de texto: Texto92

Activado: Verdadero
 Alto: 911
 Ancho: 6306
 Autoextensible: Falso
 Bloqueado: Falso
 BuscarPorFiltro: 1
 Color del fondo: 13209
 ColumnHidden: Falso
 ColumnWidth: Predeterminado

Alineación del texto: General
 Ancho de los bordes: Trazo fino
 Autocomprimible: Falso
 Barras de desplazamiento: Ninguna
 Border Line Style: Sólido
 Color de los bordes: 0

ControlType: 109
 Espesor de la fuente: Normal
 Estilo del fondo: Normal
 Font Bold: No
 Fuente subrayada: Falso

ColorDelTexto: -2147483640
 ColumnOrder: Predeterminado
 Comportamiento de la tecla Entrar: Falso
 Efecto especial: Bajo relieve
 Estilo de los bordes: Primera página

ÍndiceDeTabulación: 0
 n:

Event Proc Prefix: Texto92
 Fuente en cursiva: Falso
 IDDelContextoDe Ayuda: 0
 Izquierda: 56

Cogest.mdb (c) EPA
 Formulario: fp57t17500UE_UniónEmpresas

noviembre de 2000
 Página: 2503

Juego de caracteres para fuentes de texto:	0	Lugares	Automático
Mostrar cuando:	Siempre	Nombre de la fuente:	MS Sans Serif
Nombre:	Texto92	PermitirAutocorrección:	Verdadero
PuntoDeTabulación:	Verdadero	Section:	2
Superior:	0	Tabulación automática:	Falso
Tamaño de la fuente:	8	Visible:	Verdadero

Cuadro de texto: UE_AUT
 Activado: Verdadero

Alto: 240

Ancho: 1701
 Autoextensible: Falso

Bloqueado: Falso
 BuscarPorFiltro: 1

Color del fondo: -2147483643
 ColumnHidden: Falso
 ColumnWidth: 1701

ControlType: 109
 Espesor de la fuente: Normal

Estilo del fondo: Normal
 Font Bold: No
 Fuente subrayada: Falso

Alineación del texto: General

Ancho de los bordes: Trazo fino

Autocomprimible: Falso
 Barras de desplazamiento: Ninguna

Border Line Style: Sólido
 Color de los bordes: 0

ColorDelTexto: -2147483640
 ColumnOrder: Predeterminado
 Comportamiento de la tecla Entrar: Falso

Efecto especial: Bajo relieve
 Estilo de los bordes: Primera página

Event Proc Prefix: UE_AUT
 Fuente en cursiva: Falso
 IDDelContextoDe Ayuda: 0

Izquierda: 1314

ÍndiceDeTabulación: 0

Juego de caracteres para fuentes de texto:

Mostrar cuando: Siempre

Nombre: UE_AUT
 PermitirAutocorrección: Verdadero

Section: 0
 Tabulación automática: Falso

Visible: Verdadero

Lugares: Automático

Nombre de la fuente: MS Sans Serif

Origen del control: UE_AUT
 PuntoDeTabulación: Verdadero

Superior: 114
 Tamaño de la fuente: 8

Etiqueta: UE_AUT Etiqueta
 Alineación del texto: General

Ancho de los bordes: Trazo fino

Border Line Style: Sólido

Color del fondo: -2147483633
 ControlType: 100
 Espesor de la fuente: Normal

Estilo del fondo: Transparente

Alto: 255

Ancho: 1200

Color de los bordes: 0

ColorDelTexto: -2147483630
 Efecto especial: Sin relieve
 Estilo de los bordes: Todas las páginas

Event Proc Prefix: UE_AUT_Etiqueta

Cogest.mdb (c) EPA
 Formulario: fp57t17500UE_UniónEmpresas

noviembre de 2000
 Página: 2504

Font Bold:	No	Fuente en cursiva:	Falso
Fuente subrayada:	Falso	IDDelContextoDe	0
		Ayuda:	
Izquierda:	60	Juego de	0
		caracteres para	
		fuentes de texto:	
Mostrar cuando:	Siempre	Nombre de la	MS Sans Serif
		fuelle:	
Nombre:	UE_AUT Etiqueta	Section:	0
Superior:	120	Tamaño de la	8
		fuelle:	
Título:	AUT	Visible:	Verdadero

Casilla de verificación: UE_Aval

Activado:	Verdadero	Alto:	240
Ancho de los	Trazo fino	Ancho:	260
bordes:			
Bloqueado:	Falso	Border Line Style:	Sólido
Color de los	0	ColumnHidden:	Falso
bordes:			
ColumnOrder:	Predeterminado	ColumnWidth:	1128
ControlType:	106	Efecto especial:	Bajo relieve
Estilo de los	Primera página	Event Proc Prefix:	UE_Aval
bordes:			
IDDelContextoDe	0	ÍndiceDeTabulació	15
Ayuda:		n:	
Izquierda:	5215	Mostrar cuando:	Siempre
Nombre:	UE_Aval	Origen del control:	UE_Aval
PuntoDeTabulació	Verdadero	Section:	0
n:			
Superior:	1530	Texto de la barra	Existencia de aval.
		de estado:	
TripleState:	Falso	Visible:	Verdadero

Etiqueta: UE_Aval Etiqueta

Alineación del	General	Alto:	285
texto:		Ancho:	390
Ancho de los	Trazo fino		
bordes:		Color de los	0
Border Line Style:	Sólido	bordes:	
		ColorDelTexto:	-2147483630
Color del fondo:	-2147483633	Efecto especial:	Sin relieve
ControlType:	100	Estilo de los	Todas las páginas
Espesor de la	Normal	bordes:	
fuelle:		Event Proc Prefix:	UE_Aval_Etiqueta
Estilo del fondo:	Transparente	Fuente en cursiva:	Falso
Font Bold:	No	IDDelContextoDe	0
Fuente subrayada:	Falso	Ayuda:	
		Juego de	0
Izquierda:	4422	caracteres para	
		fuentes de texto:	
Mostrar cuando:	Siempre	Nombre de la	MS Sans Serif
		fuelle:	
Nombre:	UE_Aval Etiqueta	Section:	0
Superior:	1474	Tamaño de la	8
		fuelle:	
Título:	Aval	Visible:	Verdadero

Casilla de verificación: UE_Baja

Activado:	Verdadero	Alto:	240
Ancho de los	Trazo fino	Ancho:	260
bordes:			

Cogest.mdb (c) EPA
 Formulario: fp57t17500UE_UniónEmpresas

noviembre de 2000
 Página: 2505

Bloqueado:	Falso	Border Line Style:	Sólido
Color de los bordes:	0	ColumnHidden:	Falso
ColumnOrder:	Predeterminado	ColumnWidth:	Predeterminado
ControlType:	106	Efecto especial:	Bajo relieve
Estilo de los bordes:	Primera página	Event Proc Prefix:	UE_Baja
IDDelContextoDe Ayuda:	0	ÍndiceDeTabulación:	12
Izquierda:	3798	Mostrar cuando:	Siempre
Nombre:	UE_Baja	Origen del control:	UE_Baja
PuntoDeTabulación:	Verdadero	Section:	0
Superior:	1474	Texto de la barra de estado:	Posición de la actividad: alta o baja.
TripleState:	Falso	Visible:	Verdadero

Etiqueta: UE_Baja Etiqueta

Alineación del texto:	General	Alto:	255
Ancho de los bordes:	Trazo fino	Ancho:	660
Border Line Style:	Sólido	Color de los bordes:	0
Color del fondo:	-2147483633	ColorDelTexto:	-2147483630
ControlType:	100	Efecto especial:	Sin relieve
Espesor de la fuente:	Normal	Estilo de los bordes:	Todas las páginas
Estilo del fondo:	Transparente	Event Proc Prefix:	UE_Baja_Etiqueta
Font Bold:	No	Fuente en cursiva:	Falso
Fuente subrayada:	Falso	IDDelContextoDe Ayuda:	0
Izquierda:	3135	Juego de caracteres para fuentes de texto:	0
Mostrar cuando:	Siempre	Nombre de la fuente:	MS Sans Serif
Nombre:	UE_Baja Etiqueta	Section:	0
Superior:	1365	Tamaño de la fuente:	8
Título:	Baja	Visible:	Verdadero

Cuadro de texto: UE_CdUniónEmpresas

Activado:	Verdadero	Alineación del texto:	General
Alto:	240	Ancho de los bordes:	Trazo fino
Ancho:	1764	Autocomprimible:	Falso
Autoextensible:	Falso	Barras de desplazamiento:	Ninguna
Bloqueado:	Falso	Border Line Style:	Sólido
BuscarPorFiltro:	1	Color de los bordes:	0
Color del fondo:	-2147483643	ColorDelTexto:	-2147483640
ColumnHidden:	Falso	ColumnOrder:	Predeterminado
ColumnWidth:	2568	Comportamiento de la tecla Entrar:	Falso
ControlType:	109	Efecto especial:	Bajo relieve
Espesor de la fuente:	Normal	Estilo de los bordes:	Primera página
Estilo del fondo:	Normal	Event Proc Prefix:	UE_CdUniónEmpresas
Font Bold:	No	Fuente en cursiva:	Falso

Cogest.mdb (c) EPA
 Formulario: fp57t17500UE_UniónEmpresas

noviembre de 2000
 Página: 2506

Fuente subrayada: Falso	IDDelContextoDe Ayuda:	0
ÍndiceDeTabulació n:	Izquierda:	1314
Juego de caracteres para fuentes de texto: 0	Lugares	Automático
Mostrar cuando: Siempre	Nombre de la fuente:	MS Sans Serif
Nombre: UE_CdUniónEmpresas	Origen del control:	UE_CdUniónEmpresas
PermitirAutocorrección: Verdadero	PuntoDeTabulació n:	Verdadero
Section: 0	Superior:	798
Tabulación automática: Falso	Tamaño de la fuente:	8
Texto de la barra de estado: Código de la actividad objeto de imputación del registro.	Visible:	Verdadero
Etiqueta: UE_CdUniónEmpresas Etiqueta		
Alineación del texto: General	Alto:	255
Ancho de los bordes: Trazo fino	Ancho:	1485
Border Line Style: Sólido	Color de los bordes:	0
Color del fondo: -2147483633	ColorDelTexto:	-2147483630
ControlType: 100	Efecto especial:	Sin relieve
Espesor de la fuente: Normal	Estilo de los bordes:	Todas las páginas
Estilo del fondo: Transparente	Event Proc Prefix:	UE_CdUniónEmpresas_Etiqueta
Font Bold: No	Fuente en cursiva:	Falso
Fuente subrayada: Falso	IDDelContextoDe Ayuda:	0
Izquierda: 60	Juego de caracteres para fuentes de texto:	0
Mostrar cuando: Siempre	Nombre de la fuente:	MS Sans Serif
Nombre: UE_CdUniónEmpresas Etiqueta	Section:	0
Superior: 795	Tamaño de la fuente:	8
Título: CdUniónEmpresas	Visible:	Verdadero
Cuadro de texto: UE_DescripciónContrato		
Activado: Verdadero	Alineación del texto:	General
Alto: 546	Ancho de los bordes:	Trazo fino
Ancho: 3126	Autocomprimible:	Falso
Autoextensible: Falso	Barras de desplazamiento:	Sólo vertical
Bloqueado: Falso	Border Line Style:	Sólido
BuscarPorFiltro: 1	Color de los bordes:	0
Color del fondo: -2147483643	ColorDelTexto:	-2147483640
ColumnHidden: Falso	ColumnOrder:	Predeterminado
ColumnWidth: 3000	Comportamiento de la tecla Entrar:	Verdadero
ControlType: 109	Efecto especial:	Bajo relieve
Espesor de la fuente: Normal	Estilo de los bordes:	Primera página
Estilo del fondo: Normal	Event Proc Prefix:	UE_DescripciónContrato
Font Bold: No	Fuente en cursiva:	Falso

Cogest.mdb (c) EPA
 Formulario: fp57t17500UE_UniónEmpresas

noviembre de 2000
 Página: 2507

Fuente subrayada: Falso	IDDelContextoDe Ayuda: 0
ÍndiceDeTabulación: 10	Izquierda: 3117
n: 0	Lugares: Automático
Juego de caracteres para fuentes de texto: 0	Nombre de la fuente: MS Sans Serif
Mostrar cuando: Siempre	Origen del control: UE_DescripciónContrato
Nombre: UE_DescripciónContrato	PuntoDeTabulación: Verdadero
PermitirAutocorrección: Verdadero	n: 0
Section: 0	Superior: 384
Tabulación automática: Falso	Tamaño de la fuente: 8
Texto de la barra de estado: Firma de contrato.	Visible: Verdadero
Etiqueta: UE_DescripciónContrato Etiqueta	
Alineación del texto: General	Alto: 255
Ancho de los bordes: Trazo fino	Ancho: 825
Border Line Style: Sólido	Color de los bordes: 0
Color del fondo: -2147483633	ColorDelTexto: -2147483630
ControlType: 100	Efecto especial: Sin relieve
Espesor de la fuente: Normal	Estilo de los bordes: Todas las páginas
Estilo del fondo: Transparente	Event Proc Prefix: UE_DescripciónContrato_Etiqueta
Font Bold: No	Fuente en cursiva: Falso
Fuente subrayada: Falso	IDDelContextoDe Ayuda: 0
Izquierda: 3344	Juego de caracteres para fuentes de texto: 0
Mostrar cuando: Siempre	Nombre de la fuente: MS Sans Serif
Nombre: UE_DescripciónContrato Etiqueta	Section: 0
Superior: 113	Tamaño de la fuente: 8
Título: Descrip	Visible: Verdadero
Cuadro de texto: UE_FBaja	
Activado: Verdadero	Alineación del texto: General
Alto: 240	Ancho de los bordes: Trazo fino
Ancho: 888	Autocomprimible: Falso
Autoextensible: Falso	Barras de desplazamiento: Ninguna
Bloqueado: Falso	Border Line Style: Sólido
BuscarPorFiltro: 1	Color de los bordes: 0
Color del fondo: -2147483643	ColorDelTexto: -2147483640
ColumnHidden: Falso	ColumnOrder: Predeterminado
ColumnWidth: 888	Comportamiento de la tecla Entrar: Falso
ControlType: 109	Efecto especial: Bajo relieve
Espesor de la fuente: Normal	Estilo de los bordes: Primera página
Estilo del fondo: Normal	Event Proc Prefix: UE_FBaja
Font Bold: No	Formato: Short Date

Cogest.mdb (c) EPA
 Formulario: fp57t17500UE_UniónEmpresas

noviembre de 2000
 Página: 2508

Fuente en cursiva: Falso
 IDDelContextoDe 0
 Ayuda:
 Izquierda: 3044

Lugares Automático
 Nombre de la fuente: MS Sans Serif
 Origen del control: UE_FBaja

PuntoDeTabulación: Verdadero
 Superior: 1861

Tamaño de la fuente: 8
 Visible: Verdadero

Etiqueta: UE_FBaja Etiqueta

Alineación del texto: General
 Ancho de los bordes: Trazo fino
 Border Line Style: Sólido

Color del fondo: -2147483633
 ControlType: 100
 Espesor de la fuente: Normal
 Estilo del fondo: Transparente
 Font Bold: No
 Fuente subrayada: Falso

Izquierda: 2324

Mostrar cuando: Siempre

Nombre: UE_FBaja Etiqueta
 Superior: 1814

Título: FBaja

Cuadro de texto: UE_FLiquidacion

Activado: Verdadero

Alto: 240

Ancho: 1023
 Autoextensible: Falso

Bloqueado: Falso
 BuscarPorFiltro: 1

Color del fondo: -2147483643
 ColumnHidden: Falso
 ColumnWidth: 888

ControlType: 109
 Espesor de la fuente: Normal
 Estilo del fondo: Normal

Fuente subrayada: Falso
 ÍndiceDeTabulación: 13
 n:
 Juego de caracteres para fuentes de texto: 0
 Mostrar cuando: Siempre
 Nombre: UE_FBaja

PermitirAutocorrección: Verdadero
 Section: 0

Tabulación automática: Falso
 Texto de la barra de estado: Fecha de baja.

Alto: 255
 Ancho: 555
 Color de los bordes: 0
 ColorDelTexto: -2147483630
 Efecto especial: Sin relieve
 Estilo de los bordes: Todas las páginas
 Event Proc Prefix: UE_FBaja_Etiqueta
 Fuente en cursiva: Falso
 IDDelContextoDe 0
 Ayuda:
 Juego de caracteres para fuentes de texto: 0
 Nombre de la fuente: MS Sans Serif
 Section: 0
 Tamaño de la fuente: 8
 Visible: Verdadero

Alineación del texto: General
 Ancho de los bordes: Trazo fino
 Autocomprimible: Falso
 Barras de desplazamiento: Ninguna
 Border Line Style: Sólido
 Color de los bordes: 0
 ColorDelTexto: -2147483640
 ColumnOrder: Predeterminado
 Comportamiento de la tecla Entrar: Falso
 Efecto especial: Bajo relieve
 Estilo de los bordes: Primera página
 Event Proc Prefix: UE_FLiquidacion

Cogest.mdb (c) EPA
 Formulario: fp57t17500UE_UniónEmpresas

noviembre de 2000
 Página: 2509

Font Bold: No	Formato: Short Date
Fuente en cursiva: Falso	Fuente subrayada: Falso
IDDelContextoDe 0	ÍndiceDeTabulació n: 14
Ayuda:	Juego de caracteres para fuentes de texto: 0
Izquierda: 4535	Mostrar cuando: Siempre
Lugares Automático	Nombre: UE_FLiquidacion
Nombre de la fuente: MS Sans Serif	PermitirAutocorrección: Verdadero
Origen del control: UE_FLiquidacion	Section: 0
PuntoDeTabulació n: Verdadero	Tabulación automática: Falso
Superior: 1927	Texto de la barra de estado: Fecha de liquidación.
Tamaño de la fuente: 8	
Visible: Verdadero	
Etiqueta: UE_FLiquidacion Etiqueta	
Alineación del texto: General	Alto: 285
Ancho de los bordes: Trazo fino	Ancho: 390
Border Line Style: Sólido	Color de los bordes: 0
Color del fondo: -2147483633	ColorDelTexto: -2147483630
ControlType: 100	Efecto especial: Sin relieve
Espesor de la fuente: Normal	Estilo de los bordes: Todas las páginas
Estilo del fondo: Transparente	Event Proc Prefix: UE_FLiquidacion_Etiqueta
Font Bold: No	Fuente en cursiva: Falso
Fuente subrayada: Falso	IDDelContextoDe 0
Izquierda: 3968	Ayuda:
	Juego de caracteres para fuentes de texto: 0
Mostrar cuando: Siempre	Nombre de la fuente: MS Sans Serif
Nombre: UE_FLiquidacion Etiqueta	Section: 0
Superior: 1927	Tamaño de la fuente: 8
Título: FLiq	Visible: Verdadero
Cuadro de texto: UE_Horas	
Activado: Verdadero	Alineación del texto: General
Alto: 240	Ancho de los bordes: Trazo fino
Ancho: 636	Autocomprimible: Falso
Autoextensible: Falso	Barras de desplazamiento: Ninguna
Bloqueado: Falso	Border Line Style: Sólido
BuscarPorFiltro: 1	Color de los bordes: 0
Color del fondo: -2147483643	ColorDelTexto: -2147483640
ColumnHidden: Falso	ColumnOrder: Predeterminado
ColumnWidth: 636	Comportamiento de la tecla Entrar: Falso
ControlType: 109	Efecto especial: Bajo relieve
Espesor de la fuente: Normal	Estilo de los bordes: Primera página

Cogest.mdb (c) EPA
 Formulario: fp57t17500UE_UniónEmpresas

noviembre de 2000
 Página: 2510

Estilo del fondo: Normal
 Font Bold: No
 Fuente en cursiva: Falso
 IDDelContextoDe 0
 Ayuda:
 Izquierda: 1314

Lugares 0
 Nombre de la fuente: MS Sans Serif
 Origen del control: UE_Horas

PuntoDeTabulación: Verdadero

Superior: 2850

Tamaño de la fuente: 8
 Visible: Verdadero

Etiqueta: UE_Horas Etiqueta

Alineación del texto: General
 Ancho de los bordes: Trazo fino
 Border Line Style: Sólido

Color del fondo: -2147483633
 ControlType: 100
 Espesor de la fuente: Normal
 Estilo del fondo: Transparente
 Font Bold: No
 Fuente subrayada: Falso

Izquierda: 60

Mostrar cuando: Siempre

Nombre: UE_Horas Etiqueta
 Superior: 2850

Título: Horas

Cuadro de texto: UE_IdContrato

Activado: Verdadero

Alto: 240

Ancho: 804
 Autoextensible: Falso

Bloqueado: Falso
 BuscarPorFiltro: 1

Color del fondo: -2147483643
 ColumnHidden: Falso
 ColumnWidth: 804

ControlType: 109
 Espesor de la fuente: Normal

Event Proc Prefix: UE_Horas
 Formato: Standard
 Fuente subrayada: Falso
 ÍndiceDeTabulación: 8

Juego de caracteres para fuentes de texto: 0

Mostrar cuando: Siempre
 Nombre: UE_Horas

PermitirAutocorrección: Verdadero

Section: 0

Tabulación automática: Falso

Texto de la barra de estado: Duración prevista en horas de trabajo.

Alto: 255

Ancho: 1200

Color de los bordes: 0

ColorDelTexto: -2147483630
 Efecto especial: Sin relieve
 Estilo de los bordes: Todas las páginas

Event Proc Prefix: UE_Horas_Etiqueta
 Fuente en cursiva: Falso
 IDDelContextoDe 0

Ayuda:
 Juego de caracteres para fuentes de texto: 0

Nombre de la fuente: MS Sans Serif

Section: 0
 Tamaño de la fuente: 8

Visible: Verdadero

Alineación del texto: General

Ancho de los bordes: Trazo fino

Autocomprimible: Falso
 Barras de desplazamiento: Ninguna

Border Line Style: Sólido
 Color de los bordes: 0

ColorDelTexto: -2147483640
 ColumnOrder: Predeterminado
 Comportamiento de la tecla Entrar: Falso

Efecto especial: Bajo relieve

Estilo del fondo:	Normal	Estilo de los bordes:	Primera página
Font Bold:	No	Event Proc Prefix:	UE_IdContrato
Fuente subrayada:	Falso	Fuente en cursiva:	Falso
		IDDelContextoDe	0
ÍndiceDeTabulació n:	3	Ayuda:	
Juego de caracteres para fuentes de texto:	0	Izquierda:	1314
Mostrar cuando:	Siempre	Lugares	Automático
Nombre:	UE_IdContrato	Nombre de la fuente:	MS Sans Serif
PermitirAutocorrección:	Verdadero	Origen del control:	UE_IdContrato
Section:	0	PuntoDeTabulación:	Verdadero
Tabulación automática:	Falso	n:	
Texto de la barra de estado:	Código de la adjudicación en la que se asigna la actividad.	Superior:	1140
		Tamaño de la fuente:	8
		Visible:	Verdadero
Etiqueta: UE_IdContrato Etiqueta			
Alineación del texto:	General	Alto:	255
Ancho de los bordes:	Trazo fino	Ancho:	1200
Border Line Style:	Sólido	Color de los bordes:	0
Color del fondo:	-2147483633	ColorDelTexto:	-2147483630
ControlType:	100	Efecto especial:	Sin relieve
Espesor de la fuente:	Normal	Estilo de los bordes:	Todas las páginas
Estilo del fondo:	Transparente	Event Proc Prefix:	UE_IdContrato_Etiqueta
Font Bold:	No	Fuente en cursiva:	Falso
Fuente subrayada:	Falso	IDDelContextoDe	0
Izquierda:	60	Ayuda:	
		Juego de caracteres para fuentes de texto:	0
Mostrar cuando:	Siempre	Nombre de la fuente:	MS Sans Serif
Nombre:	UE_IdContrato Etiqueta	Section:	0
Superior:	1140	Tamaño de la fuente:	8
Título:	IdContrato	Visible:	Verdadero
Cuadro de texto: UE_IdTerceros			
Activado:	Verdadero	Alineación del texto:	General
Alto:	240	Ancho de los bordes:	Trazo fino
Ancho:	1764	Autocomprimible:	Falso
Autoextensible:	Falso	Barras de desplazamiento:	Ninguna
Bloqueado:	Falso	Border Line Style:	Sólido
BuscarPorFiltro:	1	Color de los bordes:	0
Color del fondo:	-2147483643	ColorDelTexto:	-2147483640
ColumnHidden:	Falso	ColumnOrder:	Predeterminado
ColumnWidth:	2568	Comportamiento de la tecla Entrar:	Falso
ControlType:	109	Efecto especial:	Bajo relieve

Cogest.mdb (c) EPA
 Formulario: fp57t17500UE_UniónEmpresas

noviembre de 2000
 Página: 2512

Espeor de la fuente: Normal
 Estilo del fondo: Normal
 Font Bold: No
 Fuente subrayada: Falso
 ÍndiceDeTabulación: 4
 Juego de caracteres para fuentes de texto: 0
 Mostrar cuando: Siempre
 Nombre: UE_IdTerceros
 PermitirAutocorrección: Verdadero
 Section: 0
 Tabulación automática: Falso
 Visible: Verdadero

Estilo de los bordes: Primera página
 Event Proc Prefix: UE_IdTerceros
 Fuente en cursiva: Falso
 IDDelContextoDe Ayuda: 0
 Izquierda: 1314
 Lugares: Automático
 Nombre de la fuente: MS Sans Serif
 Origen del control: UE_IdTerceros
 PuntoDeTabulación: Verdadero
 Superior: 1482
 Tamaño de la fuente: 8

Etiqueta: UE_IdTerceros Etiqueta

Alineación del texto: General
 Ancho de los bordes: Trazo fino
 Border Line Style: Sólido
 Color del fondo: -2147483633
 ControlType: 100
 Espeor de la fuente: Normal
 Estilo del fondo: Transparente
 Font Bold: No
 Fuente subrayada: Falso
 Izquierda: 60
 Mostrar cuando: Siempre
 Nombre: UE_IdTerceros Etiqueta
 Superior: 1485
 Título: IdTerceros

Alto: 255
 Ancho: 1200
 Color de los bordes: 0
 ColorDelTexto: -2147483630
 Efecto especial: Sin relieve
 Estilo de los bordes: Todas las páginas
 Event Proc Prefix: UE_IdTerceros_Etiqueta
 Fuente en cursiva: Falso
 IDDelContextoDe Ayuda: 0
 Juego de caracteres para fuentes de texto: 0
 Nombre de la fuente: MS Sans Serif
 Section: 0
 Tamaño de la fuente: 8
 Visible: Verdadero

Cuadro de texto: UE_Imput

Activado: Verdadero
 Alto: 240
 Ancho: 888
 Autoextensible: Falso
 Bloqueado: Falso
 BuscarPorFiltro: 1
 Color del fondo: -2147483643
 ColumnHidden: Falso
 ColumnWidth: 888
 ControlType: 109
 Espeor de la fuente: Normal

Alineación del texto: General
 Ancho de los bordes: Trazo fino
 Autocomprimible: Falso
 Barras de desplazamiento: Ninguna
 Border Line Style: Sólido
 Color de los bordes: 0
 ColorDelTexto: -2147483640
 ColumnOrder: Predeterminado
 Comportamiento de la tecla Entrar: Falso
 Efecto especial: Bajo relieve

Estilo del fondo: Normal	Estilo de los bordes: Primera página
Font Bold: No	Event Proc Prefix: UE_Input
Fuente en cursiva: Falso	Formato: Short Date
IDDelContextoDe 0	Fuente subrayada: Falso
Ayuda:	ÍndiceDeTabulación: 1
Izquierda: 1314	Juego de caracteres para fuentes de texto: 0
Lugares Automático	Mostrar cuando: Siempre
Nombre de la fuente: MS Sans Serif	Nombre: UE_Input
Origen del control: UE_Input	PermitirAutocorrección: Verdadero
PuntoDeTabulación: Verdadero	Section: 0
Superior: 456	Tabulación automática: Falso
Tamaño de la fuente: 8	Texto de la barra de estado: Fecha de imputación asignada automáticamente.
Visible: Verdadero	
Etiqueta: UE_Input Etiqueta	
Alineación del texto: General	Alto: 255
Ancho de los bordes: Trazo fino	Ancho: 1200
Border Line Style: Sólido	Color de los bordes: 0
Color del fondo: -2147483633	ColorDelTexto: -2147483630
ControlType: 100	Efecto especial: Sin relieve
Espesor de la fuente: Normal	Estilo de los bordes: Todas las páginas
Estilo del fondo: Transparente	Event Proc Prefix: UE_Input_Etiqueta
Font Bold: No	Fuente en cursiva: Falso
Fuente subrayada: Falso	IDDelContextoDe 0
Izquierda: 60	Ayuda:
	Juego de caracteres para fuentes de texto: 0
Mostrar cuando: Siempre	Nombre de la fuente: MS Sans Serif
Nombre: UE_Input Etiqueta	Section: 0
Superior: 450	Tamaño de la fuente: 8
Título: Imput	Visible: Verdadero
Cuadro de texto: UE_Inicio	
Activado: Verdadero	Alineación del texto: General
Alto: 240	Ancho de los bordes: Trazo fino
Ancho: 888	Autocomprimible: Falso
Autoextensible: Falso	Barras de desplazamiento: Ninguna
Bloqueado: Falso	Border Line Style: Sólido
BuscarPorFiltro: 1	Color de los bordes: 0
Color del fondo: -2147483643	ColorDelTexto: -2147483640
ColumnHidden: Falso	ColumnOrder: Predeterminado
ColumnWidth: 888	Comportamiento de la tecla Entrar: Falso

Cogest.mdb (c) EPA
 Formulario: fp57t17500UE_UniónEmpresas

noviembre de 2000
 Página: 2514

ControlType: 109
 Espesor de la fuente: Normal
 Estilo del fondo: Normal
 Font Bold: No
 Fuente en cursiva: Falso
 IDDelContextoDe: 0
 Ayuda:
 Izquierda: 1314

Lugares Automático
 Nombre de la fuente: MS Sans Serif
 Origen del control: UE_Inicio

PuntoDeTabulación: Verdadero
 Superior: 1824

Tamaño de la fuente: 8
 Visible: Verdadero

Etiqueta: UE_Inicio Etiqueta

Alineación del texto: General
 Ancho de los bordes: Trazo fino
 Border Line Style: Sólido

Color del fondo: -2147483633
 ControlType: 100
 Espesor de la fuente: Normal
 Estilo del fondo: Transparente
 Font Bold: No
 Fuente subrayada: Falso

Izquierda: 60

Mostrar cuando: Siempre

Nombre: UE_Inicio Etiqueta
 Superior: 1830

Título: Inicio

Cuadro de texto: UE_Meses

Activado: Verdadero

Alto: 240

Ancho: 636
 Autoextensible: Falso

Bloqueado: Falso
 BuscarPorFiltro: 1

Color del fondo: -2147483643
 ColumnHidden: Falso
 ColumnWidth: 468

Efecto especial: Bajo relieve
 Estilo de los bordes: Primera página
 Event Proc Prefix: UE_Inicio
 Formato: Short Date
 Fuente subrayada: Falso
 ÍndiceDeTabulación: 5
 Juego de caracteres para fuentes de texto: 0
 Mostrar cuando: Siempre
 Nombre: UE_Inicio
 PermitirAutocorrección: Verdadero
 Section: 0
 Tabulación automática: Falso
 Texto de la barra de estado: Fecha prevista de inicio.

Alto: 255

Ancho: 1200

Color de los bordes: 0
 ColorDelTexto: -2147483630
 Efecto especial: Sin relieve
 Estilo de los bordes: Todas las páginas
 Event Proc Prefix: UE_Inicio_Etiqueta
 Fuente en cursiva: Falso
 IDDelContextoDe: 0
 Ayuda:

Juego de caracteres para fuentes de texto: 0

Nombre de la fuente: MS Sans Serif

Section: 0
 Tamaño de la fuente: 8

Visible: Verdadero

Alineación del texto: General

Ancho de los bordes: Trazo fino

Autocomprimible: Falso
 Barras de desplazamiento: Ninguna

Border Line Style: Sólido
 Color de los bordes: 0

ColorDelTexto: -2147483640
 ColumnOrder: Predeterminado
 Comportamiento de la tecla Entrar: Falso

Efecto especial:	Bajo relieve	ControlType:	109
Estilo de los bordes:	Primera página	Espesor de la fuente:	Normal
Event Proc Prefix:	UE_Meses	Estilo del fondo:	Normal
Formato:	Standard	Font Bold:	No
Fuente subrayada:	Falso	Fuente en cursiva:	Falso
ÍndiceDeTabulación:	7	IDDelContextoDe Ayuda:	0
n:		Izquierda:	1314
Juego de caracteres para fuentes de texto:	0	Lugares:	0
Mostrar cuando:	Siempre	Nombre de la fuente:	MS Sans Serif
Nombre:	UE_Meses	Origen del control:	UE_Meses
PermitirAutocorrección:	Verdadero	PuntoDeTabulación:	Verdadero
Section:	0	Superior:	2508
Tabulación automática:	Falso	Tamaño de la fuente:	8
Texto de la barra de estado:	Duración prevista en meses.	Visible:	Verdadero
Etiqueta: UE_Meses Etiqueta			
Alineación del texto:	General	Alto:	255
Ancho de los bordes:	Trazo fino	Ancho:	1200
Border Line Style:	Sólido	Color de los bordes:	0
Color del fondo:	-2147483633	ColorDelTexto:	-2147483630
ControlType:	100	Efecto especial:	Sin relieve
Espesor de la fuente:	Normal	Estilo de los bordes:	Todas las páginas
Estilo del fondo:	Transparente	Event Proc Prefix:	UE_Meses_Etiqueta
Font Bold:	No	Fuente en cursiva:	Falso
Fuente subrayada:	Falso	IDDelContextoDe Ayuda:	0
Izquierda:	60	Juego de caracteres para fuentes de texto:	0
Mostrar cuando:	Siempre	Nombre de la fuente:	MS Sans Serif
Nombre:	UE_Meses Etiqueta	Section:	0
Superior:	2505	Tamaño de la fuente:	8
Título:	Meses	Visible:	Verdadero
Cuadro de texto: UE_Notas			
Activado:	Verdadero	Alineación del texto:	General
Alto:	852	Ancho de los bordes:	Trazo fino
Ancho:	3291	Autocomprimible:	Falso
Autoextensible:	Falso	Barras de desplazamiento:	Sólo vertical
Bloqueado:	Falso	Border Line Style:	Sólido
BuscarPorFiltro:	1	Color de los bordes:	0
Color del fondo:	-2147483643	ColorDelTexto:	-2147483640
ColumnHidden:	Falso	ColumnOrder:	Predeterminado

Cogest.mdb (c) EPA
 Formulario: fp57t17500UE_UniónEmpresas

noviembre de 2000
 Página: 2516

ColumnWidth: 3000	Comportamiento de la tecla Entrar: Verdadero
ControlType: 109	Efecto especial: Bajo relieve
Espesor de la fuente: Normal	Estilo de los bordes: Primera página
Estilo del fondo: Normal	Event Proc Prefix: UE_Notas
Font Bold: No	Fuente en cursiva: Falso
Fuente subrayada: Falso	IDDelContextoDe Ayuda: 0
ÍndiceDeTabulación: 16	Izquierda: 2948
n:	Lugares: Automático
Juego de caracteres para fuentes de texto: 0	Nombre de la fuente: MS Sans Serif
Mostrar cuando: Siempre	Origen del control: UE_Notas
Nombre: UE_Notas	PuntoDeTabulación: Verdadero
PermitirAutocorrección: Verdadero	Superior: 2607
Section: 0	Tamaño de la fuente: 8
Tabulación automática: Falso	Visible: Verdadero
Texto de la barra de estado: Observaciones anotadas.	Alto: 255
Etiqueta: UE_Notas Etiqueta	Ancho: 660
Alineación del texto: General	Color de los bordes: 0
Ancho de los bordes: Trazo fino	ColorDelTexto: -2147483630
Border Line Style: Sólido	Efecto especial: Sin relieve
Color del fondo: -2147483633	Estilo de los bordes: Todas las páginas
ControlType: 100	Event Proc Prefix: UE_Notas_Etiqueta
Espesor de la fuente: Normal	Fuente en cursiva: Falso
Estilo del fondo: Transparente	IDDelContextoDe Ayuda: 0
Font Bold: No	Juego de caracteres para fuentes de texto: 0
Fuente subrayada: Falso	Nombre de la fuente: MS Sans Serif
Izquierda: 2097	Section: 0
Mostrar cuando: Siempre	Tamaño de la fuente: 8
Nombre: UE_Notas Etiqueta	Visible: Verdadero
Superior: 2607	
Título: Notas	
Cuadro de texto: UE_PresupPts	
Activado: Verdadero	Alineación del texto: General
Alto: 240	Ancho de los bordes: Trazo fino
Ancho: 1782	Autocomprimible: Falso
Autoextensible: Falso	Barras de desplazamiento: Ninguna
Bloqueado: Falso	Border Line Style: Sólido
BuscarPorFiltro: 1	Color de los bordes: 0
Color del fondo: -2147483643	ColorDelTexto: -2147483640
ColumnHidden: Falso	ColumnOrder: Predeterminado

Cogest.mdb (c) EPA
 Formulario: fp57t17500UE_UniónEmpresas

noviembre de 2000
 Página: 2517

ColumnWidth:	972	Comportamiento de la tecla Entrar:	Falso
ControlType:	109	Efecto especial:	Bajo relieve
Espesor de la fuente:	Normal	Estilo de los bordes:	Primera página
Estilo del fondo:	Normal	Event Proc Prefix:	UE_PresupPtas
Font Bold:	No	Formato:	Standard
Fuente en cursiva:	Falso	Fuente subrayada:	Falso
IDDelContextoDe Ayuda:	0	ÍndiceDeTabulación:	11
Izquierda:	4392	n:	
		Juego de caracteres para fuentes de texto:	0
Lugares	0	Mostrar cuando:	Siempre
Nombre de la fuente:	MS Sans Serif	Nombre:	UE_PresupPtas
Origen del control:	UE_PresupPtas	PermitirAutocorrección:	Verdadero
PuntoDeTabulación:	Verdadero	Section:	0
n:		Tabulación automática:	Falso
Superior:	1026	Texto de la barra de estado:	Presupuesto en ptas comprometido con la actividad.
Tamaño de la fuente:	8		
Visible:	Verdadero		
Etiqueta: UE_PresupPtas Etiqueta			
Alineación del texto:	General	Alto:	255
Ancho de los bordes:	Trazo fino	Ancho:	660
Border Line Style:	Sólido	Color de los bordes:	0
Color del fondo:	-2147483633	ColorDelTexto:	-2147483630
ControlType:	100	Efecto especial:	Sin relieve
Espesor de la fuente:	Normal	Estilo de los bordes:	Todas las páginas
Estilo del fondo:	Transparente	Event Proc Prefix:	UE_PresupPtas_Etiqueta
Font Bold:	No	Fuente en cursiva:	Falso
Fuente subrayada:	Falso	IDDelContextoDe Ayuda:	0
Izquierda:	3135	Juego de caracteres para fuentes de texto:	0
		Nombre de la fuente:	MS Sans Serif
Mostrar cuando:	Siempre	Section:	0
Nombre:	UE_PresupPtas Etiqueta	Tamaño de la fuente:	8
Superior:	1020	Visible:	Verdadero
Título:	PpTO		
Cuadro de texto: UE_Suministros			
Activado:	Verdadero	Alineación del texto:	General
Alto:	240	Ancho de los bordes:	Trazo fino
Ancho:	636	Autocomprimible:	Falso
Autoextensible:	Falso	Barras de desplazamiento:	Ninguna
Bloqueado:	Falso	Border Line Style:	Sólido
BuscarPorFiltro:	1	Color de los bordes:	0
Color del fondo:	-2147483643	ColorDelTexto:	-2147483640

Cogest.mdb (c) EPA
 Formulario: fp57t17500UE_UniónEmpresas

noviembre de 2000
 Página: 2518

ColumnHidden: Falso
 ColumnWidth: 636
 ControlType: 109
 Espesor de la fuente: Normal
 Estilo del fondo: Normal
 Font Bold: No
 Fuente en cursiva: Falso
 IDDelContextoDe: 0
 Ayuda:
 Izquierda: 1314

Lugares: 0
 Nombre de la fuente: MS Sans Serif
 Origen del control: UE_Suministros

PuntoDeTabulación: Verdadero
 Superior: 3192

Tamaño de la fuente: 8
 Visible: Verdadero

Etiqueta: UE_Suministros Etiqueta

Alineación del texto: General
 Ancho de los bordes: Trazo fino
 Border Line Style: Sólido

Color del fondo: -2147483633
 ControlType: 100
 Espesor de la fuente: Normal
 Estilo del fondo: Transparente
 Font Bold: No
 Fuente subrayada: Falso

Izquierda: 60

Mostrar cuando: Siempre

Nombre: UE_Suministros Etiqueta
 Superior: 3195

Título: Suministros

Cuadro de texto: UE_Termino

Activado: Verdadero

Alto: 240

Ancho: 888
 Autoextensible: Falso

Bloqueado: Falso
 BuscarPorFiltro: 1

ColumnOrder: Predeterminado
 Comportamiento de la tecla Entrar: Falso
 Efecto especial: Bajo relieve
 Estilo de los bordes: Primera página
 Event Proc Prefix: UE_Suministros
 Formato: Standard
 Fuente subrayada: Falso
 ÍndiceDeTabulación: 9
 Juego de caracteres para fuentes de texto: 0
 Mostrar cuando: Siempre
 Nombre: UE_Suministros

PermitirAutocorrección: Verdadero
 Section: 0

Tabulación automática: Falso

Texto de la barra de estado: Previsión de aprovisionamientos externos.

Alto: 255

Ancho: 1200

Color de los bordes: 0

ColorDelTexto: -2147483630
 Efecto especial: Sin relieve
 Estilo de los bordes: Todas las páginas

Event Proc Prefix: UE_Suministros_Etiqueta
 Fuente en cursiva: Falso
 IDDelContextoDe: 0

Ayuda:
 Juego de caracteres para fuentes de texto: 0

Nombre de la fuente: MS Sans Serif

Section: 0

Tamaño de la fuente: 8

Visible: Verdadero

Alineación del texto: General

Ancho de los bordes: Trazo fino

Autocomprimible: Falso
 Barras de desplazamiento: Ninguna

Border Line Style: Sólido
 Color de los bordes: 0

Cogest.mdb (c) EPA
 Formulario: fp57t17500UE_UniónEmpresas

noviembre de 2000
 Página: 2519

Color del fondo: -2147483643
 ColumnHidden: Falso
 ColumnWidth: 888

ControlType: 109
 Espesor de la fuente: Normal
 Estilo del fondo: Normal
 Font Bold: No
 Fuente en cursiva: Falso
 IDDelContextoDe 0
 Ayuda:
 Izquierda: 1314

Lugares Automático
 Nombre de la fuente: MS Sans Serif
 Origen del control: UE_Termino

PuntoDeTabulación: Verdadero
 n:
 Superior: 2166

Tamaño de la fuente: 8
 Visible: Verdadero

Etiqueta: UE_Termino Etiqueta

Alineación del texto: General
 Ancho de los bordes: Trazo fino
 Border Line Style: Sólido

Color del fondo: -2147483633
 ControlType: 100
 Espesor de la fuente: Normal
 Estilo del fondo: Transparente
 Font Bold: No
 Fuente subrayada: Falso

Izquierda: 60

Mostrar cuando: Siempre

Nombre: UE_Termino Etiqueta
 Superior: 2160

Título: Termino

ColorDelTexto: -2147483640
 ColumnOrder: Predeterminado
 Comportamiento de la tecla Entrar: Falso

Efecto especial: Bajo relieve
 Estilo de los bordes: Primera página

Event Proc Prefix: UE_Termino
 Formato: Short Date
 Fuente subrayada: Falso
 ÍndiceDeTabulación: 6

n:
 Juego de caracteres para fuentes de texto: 0

Mostrar cuando: Siempre
 Nombre: UE_Termino

PermitirAutocorrección: Verdadero
 Section: 0

Tabulación automática: Falso

Texto de la barra de estado: Fecha previsto de término.

Alto: 255

Ancho: 1200

Color de los bordes: 0
 ColorDelTexto: -2147483630
 Efecto especial: Sin relieve
 Estilo de los bordes: Todas las páginas

Event Proc Prefix: UE_Termino_Etiqueta
 Fuente en cursiva: Falso
 IDDelContextoDe 0

Ayuda:
 Juego de caracteres para fuentes de texto: 0

Nombre de la fuente: MS Sans Serif

Section: 0
 Tamaño de la fuente: 8

Visible: Verdadero

Código

- 1 Attribute VB_Name = "Form_fp57t17500UE_UniónEmpresas"
- 2 Attribute VB_Creatable = True
- 3 Attribute VB_PredeclaredId = True
- 4 Attribute VB_Exposed = False
- 5 Option Compare Database

Cogest.mdb (c) EPA
Formulario: fp57t17500UE_UniónEmpresas

noviembre de 2000
Página: 2520

```
6 Option Explicit
7
8
9
10 Private Sub AbrirConsulta_Click()
11     DoCmd.RunCommand acCmdDatasheetView
12 End Sub
13
14 Private Sub CerrarVentana_Click()
15     DoCmd.Close
16 End Sub
17
18 Private Sub ImprimirFormulario_Click()
19     DoCmd.PrintOut
20 End Sub
21
22 Private Sub RegistroAnterior_Click()
23     DoCmd.GoToRecord , , acPrevious
24 End Sub
25
26 Private Sub RegistroSiguiente_Click()
27     DoCmd.GoToRecord , , acNext
28 End Sub
29
30 Private Sub SalirAplicación_Click()
31     Application.Quit
32 End Sub
33
34
```

Permisos de usuario

admin

Permisos de grupo

Admins

Users

Propiedades

ActivarFiltro:	Falso	ActivarOrden:	Falso
Ajuste de tamaño	Verdadero	Allow Updating:	No
AltoDeLaFila:	Predeterminado	AlturaDeFuenteDeHoja	10
AlturaDeLaVentana:	7428	Ancho:	5327
AnchuraDeLaVentana:	10056	Barras de	Ambas
Bloqueos del registro:	Sin bloquear	Botón qué es esto:	Falso
BotónCerrar:	Verdadero	BotonesDeDesplazamie	Verdadero
BotonesMinMax:	3	CentradoAutomático:	Verdadero
Ciclo:	Ninguno	ColorDeLaCuadrículaD	12632256
ComportamientoDeLaC	Ambas	Contar:	41
Cuadro de control:	Verdadero	DatasheetBackColor:	16777215
DatasheetFontName:	Arial	DatasheetForeColor:	0
Diseño a imprimir:	Falso	DistribuciónDeLalmage	Siempre
EfectoDeCeldasDeHoj	Normal	Emergente:	Falso
EspesorDeFuenteDeHo	Normal	Estilo de los bordes:	Ajustable
Fecha de creación:	18/9/00 20.11.23	FrozenColumns:	1
FuenteDeHojaDeDatos	Falso	FuenteDeHojaDeDatos	Falso
HasModule:	Verdadero	IDDelContextoDeAyud	0
Imagen:	(ninguna)	Impresión láser rápida:	Verdadero
InsideHeight:	6864	InsideWidth:	9720
Intervalo de	0	Introducción de datos:	Falso
Línea X:	10	Línea Y:	10
LogicalPageWidth:	9070	Max Button:	Verdadero
Menú contextual:	Verdadero	Min Button:	Verdadero
Modal:	Falso	ModoCambiarTamañoD	Recortar
MosaicoDelmágenes:	Falso	Origen de la paleta:	(Predeterminado)
Origen del registro:	qst160Ac_Actividades	Permitir filtros:	Verdadero
Permitir	Verdadero	PermitirAgregar:	Verdadero
PermitirEliminación:	Verdadero	PictureType:	0
Propietario:	admin	Selectores de registro:	Verdadero
SeparadoresDeRegistro	Verdadero	ShowGrid:	Verdadero
TeclaDePresentaciónPr	Falso	TipoRecordset:	Todos los registros
Título:	ACTIVIDADES PERSONAL	Última actualización:	1/10/00 16.43.22
Visible:	Falso	Vista predeterminada:	Formulario simple
Vistas permitidas:	Ambas		

Objetos

Sección: Detalle

Alto:	3590	Autocomprimible:	Falso
Autoextensible:	Falso	Color del fondo:	-2147483633
Efecto especial:	Sin relieve	En selección:	Falso
Event Proc Prefix:	Detalle	Forzar nueva	Ninguno
		página:	
Mantener juntos:	Falso	Mostrar cuando:	Siempre
Nombre:	Detalle	NuevaFilaOColum	Ninguno
		na:	
Visible:	Verdadero		

Sección: EncabezadoDelFormulario

Alto:	796	Autocomprimible:	Falso
Autoextensible:	Falso	Color del fondo:	-2147483633

Cogest.mdb (c) EPA
Formulario: fp60qst160Ac_Actividades

noviembre de 2000
Página: 2522

Efecto especial: Sin relieve
Event Proc Prefix: EncabezadoDelFormulario

En selección: Falso
Forzar nueva página: Ninguno

Mantener juntos: Falso
Nombre: EncabezadoDelFormulario

Mostrar cuando: Siempre
NuevaFilaOColumna: Ninguno

Visible: Verdadero

Sección: PieDelFormulario

Alto: 911
Autoextensible: Falso
Efecto especial: Sin relieve
Event Proc Prefix: PieDelFormulario

Autocomprimible: Falso
Color del fondo: -2147483633
En selección: Falso
Forzar nueva página: Ninguno

Mantener juntos: Falso
Nombre: PieDelFormulario

Mostrar cuando: Siempre
NuevaFilaOColumna: Ninguno

Visible: Verdadero

Botón de comando: AbrirConsulta

Activado: Verdadero
Alto: 576
Cancelar: Falso
ControlTipText: AbriConsulta
Espesor de la fuente: Normal
Font Bold: No
Fuente subrayada: Falso

Al hacer clic: [Event Procedure]
Ancho: 576
ColorDelTexto: 0
ControlType: 104
Event Proc Prefix: AbrirConsulta

Imagen: (mapa de bits)

Fuente en cursiva: Falso
IDDelContextoDe Ayuda: 0

Izquierda: 4023

ÍndiceDeTabulación: 5
Juego de caracteres para fuentes de texto: 0
Nombre de la fuente: MS Sans Serif

Mostrar cuando: Siempre

Nombre: AbrirConsulta
Predeterminado: Falso

PictureType: 0
PuntoDeTabulación: Verdadero

Repetición automática: Falso
Superior: 170

Section: 2

Título: AbrirConsulta
Visible: Verdadero

Tamaño de la fuente: 8
Transparente: Falso

Casilla de verificación: Ac_Administrativas

Activado: Verdadero
Ancho de los bordes: Trazo fino
Bloqueado: Falso
Color de los bordes: 0
ColumnOrder: Predeterminado
ControlType: 106
Estilo de los bordes: Primera página

Alto: 240
Ancho: 260
Border Line Style: Sólido
ColumnHidden: Falso

IDDelContextoDe Ayuda: 0
Izquierda: 4875
Nombre: Ac_Administrativas
PuntoDeTabulación: Verdadero

ColumnWidth: Predeterminado
Efecto especial: Bajo relieve
Event Proc Prefix: Ac_Administrativas

ÍndiceDeTabulación: 7
Mostrar cuando: Siempre
Origen del control: Ac_Administrativas

Cogest.mdb (c) EPA
 Formulario: fp60qst160Ac_Actividades

noviembre de 2000
 Página: 2523

Superior: 734	Section: 0
Visible: Verdadero	TripleState: Falso
Etiqueta: Ac_Administrativas Etiqueta	
Alineación del texto: General	Alto: 255
Ancho de los bordes: Trazo fino	Ancho: 1260
Border Line Style: Sólido	Color de los bordes: 0
Color del fondo: -2147483633	ColorDelTexto: -2147483630
ControlType: 100	Efecto especial: Sin relieve
Espesor de la fuente: Normal	Estilo de los bordes: Todas las páginas
Estilo del fondo: Transparente	Event Proc Prefix: Ac_Administrativas_Etiqueta
Font Bold: No	Fuente en cursiva: Falso
Fuente subrayada: Falso	IDDelContextoDe: 0
Izquierda: 3288	Ayuda:
	Juego de caracteres para fuentes de texto: 0
Mostrar cuando: Siempre	Nombre de la fuente: MS Sans Serif
Nombre: Ac_Administrativas Etiqueta	Section: 0
Superior: 734	Tamaño de la fuente: 8
Título: Administrativas	Visible: Verdadero
Casilla de verificación: Ac_Baja	
Activado: Verdadero	Alto: 240
Ancho de los bordes: Trazo fino	Ancho: 260
Bloqueado: Falso	Border Line Style: Sólido
Color de los bordes: 0	ColumnHidden: Falso
ColumnOrder: Predeterminado	ColumnWidth: Predeterminado
ControlType: 106	Efecto especial: Bajo relieve
Estilo de los bordes: Primera página	Event Proc Prefix: Ac_Baja
IDDelContextoDe: 0	ÍndiceDeTabulación: 12
Ayuda:	Mostrar cuando: Siempre
Izquierda: 4875	Origen del control: Ac_Baja
Nombre: Ac_Baja	Section: 0
PuntoDeTabulación: Verdadero	
Superior: 1417	Texto de la barra de estado: Posición de la actividad: alta o baja.
TripleState: Falso	Visible: Verdadero
Etiqueta: Ac_Baja Etiqueta	
Alineación del texto: General	Alto: 255
Ancho de los bordes: Trazo fino	Ancho: 1200
Border Line Style: Sólido	Color de los bordes: 0
Color del fondo: -2147483633	ColorDelTexto: -2147483630
ControlType: 100	Efecto especial: Sin relieve
Espesor de la fuente: Normal	Estilo de los bordes: Todas las páginas
Estilo del fondo: Transparente	Event Proc Prefix: Ac_Baja_Etiqueta

Cogest.mdb (c) EPA
 Formulario: fp60qst160Ac_Actividades

noviembre de 2000
 Página: 2524

Font Bold:	No	Fuente en cursiva:	Falso
Fuente subrayada:	Falso	IDDelContextoDe	0
Izquierda:	3288	Ayuda:	
		Juego de	0
		caracteres para	
		fuentes de texto:	
Mostrar cuando:	Siempre	Nombre de la	MS Sans Serif
		fuelle:	
Nombre:	Ac_Baja Etiqueta	Section:	0
Superior:	1417	Tamaño de la	8
		fuelle:	
Título:	Baja	Visible:	Verdadero

Cuadro de texto: Ac_CdActividades

Activado:	Verdadero	Alineación del	General
Alto:	240	texto:	
Ancho:	1764	Ancho de los	Trazo fino
Autoextensible:	Falso	bordes:	
		Autocomprimible:	Falso
		Barras de	Ninguna
		desplazamiento:	
Bloqueado:	Falso	Border Line Style:	Sólido
BuscarPorFiltro:	1	Color de los	0
		bordes:	
Color del fondo:	-2147483643	ColorDelTexto:	-2147483640
ColumnHidden:	Falso	ColumnOrder:	Predeterminado
ColumnWidth:	2568	Comportamiento	Falso
		de la tecla Entrar:	
ControlType:	109	Efecto especial:	Bajo relieve
Espesor de la	Normal	Estilo de los	Primera página
fuelle:		bordes:	
Estilo del fondo:	Normal	Event Proc Prefix:	Ac_CdActividades
Font Bold:	No	Fuente en cursiva:	Falso
Fuente subrayada:	Falso	IDDelContextoDe	0
		Ayuda:	
ÍndiceDeTabulació	0	Izquierda:	1313
n:			
Juego de	0	Lugares	Automático
caracteres para			
fuentes de texto:			
Mostrar cuando:	Siempre	Nombre de la	MS Sans Serif
		fuelle:	
Nombre:	Ac_CdActividades	Origen del control:	Ac_CdActividades
PermitirAutocorrec	Verdadero	PuntoDeTabulació	Verdadero
ción:		n:	
Section:	0	Superior:	113
Tabulación	Falso	Tamaño de la	8
automática:		fuelle:	
Visible:	Verdadero		

Etiqueta: Ac_CdActividades Etiqueta

Alineación del	General	Alto:	255
texto:		Ancho:	1200
Ancho de los	Trazo fino	Color de los	0
bordes:		bordes:	
Border Line Style:	Sólido	ColorDelTexto:	-2147483630
		Efecto especial:	Sin relieve
Color del fondo:	-2147483633	Estilo de los	Todas las páginas
ControlType:	100	bordes:	
Espesor de la	Normal	Event Proc Prefix:	Ac_CdActividades_Etiqueta
fuelle:		Fuente en cursiva:	Falso
Estilo del fondo:	Transparente		
Font Bold:	No		

Cogest.mdb (c) EPA
 Formulario: fp60qst160Ac_Actividades

noviembre de 2000
 Página: 2525

Fuente subrayada:	Falso	IDDelContextoDe	0
Izquierda:	60	Ayuda:	
		Juego de caracteres para fuentes de texto:	0
Mostrar cuando:	Siempre	Nombre de la fuente:	MS Sans Serif
Nombre:	Ac_CdActividades Etiqueta	Section:	0
Superior:	120	Tamaño de la fuente:	8
Título:	CdActividades	Visible:	Verdadero

Casilla de verificación: Ac_Complementarias

Activado:	Verdadero	Alto:	240
Ancho de los bordes:	Trazo fino	Ancho:	260
Bloqueado:	Falso	Border Line Style:	Sólido
Color de los bordes:	0	ColumnHidden:	Falso
ColumnOrder:	Predeterminado	ColumnWidth:	Predeterminado
ControlType:	106	Efecto especial:	Bajo relieve
Estilo de los bordes:	Primera página	Event Proc Prefix:	Ac_Complementarias
IDDelContextoDe	0	ÍndiceDeTabulación:	8
Ayuda:		Mostrar cuando:	Siempre
Izquierda:	4875	Origen del control:	Ac_Complementarias
Nombre:	Ac_Complementarias	Section:	0
PuntoDeTabulación:	Verdadero	TripleState:	Falso
n:			
Superior:	1133		
Visible:	Verdadero		

Etiqueta: Ac_Complementarias Etiqueta

Alineación del texto:	General	Alto:	255
Ancho de los bordes:	Trazo fino	Ancho:	1425
Border Line Style:	Sólido	Color de los bordes:	0
Color del fondo:	-2147483633	ColorDelTexto:	-2147483630
ControlType:	100	Efecto especial:	Sin relieve
Espesor de la fuente:	Normal	Estilo de los bordes:	Todas las páginas
Estilo del fondo:	Transparente	Event Proc Prefix:	Ac_Complementarias_Etiqueta
Font Bold:	No	Fuente en cursiva:	Falso
Fuente subrayada:	Falso	IDDelContextoDe	0
Izquierda:	3288	Ayuda:	
		Juego de caracteres para fuentes de texto:	0
Mostrar cuando:	Siempre	Nombre de la fuente:	MS Sans Serif
Nombre:	Ac_Complementarias Etiqueta	Section:	0
Superior:	1077	Tamaño de la fuente:	8
Título:	Complementarias	Visible:	Verdadero

Cuadro de texto: Ac_FBaja

Activado:	Verdadero	Alineación del texto:	General
Alto:	240	Ancho de los bordes:	Trazo fino
Ancho:	888	Autocomprimible:	Falso

Cogest.mdb (c) EPA
 Formulario: fp60qst160Ac_Actividades

noviembre de 2000
 Página: 2526

Autoextensible:	Falso	Barras de desplazamiento:	Ninguna
Bloqueado:	Falso	Border Line Style:	Sólido
BuscarPorFiltro:	1	Color de los bordes:	0
Color del fondo:	-2147483643	ColorDelTexto:	-2147483640
ColumnHidden:	Falso	ColumnOrder:	Predeterminado
ColumnWidth:	888	Comportamiento de la tecla Entrar:	Falso
ControlType:	109	Efecto especial:	Bajo relieve
Espesor de la fuente:	Normal	Estilo de los bordes:	Primera página
Estilo del fondo:	Normal	Event Proc Prefix:	Ac_FBaja
Font Bold:	No	Formato:	Short Date
Fuente en cursiva:	Falso	Fuente subrayada:	Falso
IDDelContextoDe	0	ÍndiceDeTabulació	13
Ayuda:		n:	
Izquierda:	4254	Juego de caracteres para fuentes de texto:	0
Lugares	Automático	Mostrar cuando:	Siempre
Nombre de la fuente:	MS Sans Serif	Nombre:	Ac_FBaja
Origen del control:	Ac_FBaja	PermitirAutocorrección:	Verdadero
PuntoDeTabulació	Verdadero	Section:	0
n:		Tabulación automática:	Falso
Superior:	2156	Texto de la barra de estado:	Fecha de baja.
Tamaño de la fuente:	8		
Visible:	Verdadero		
Etiqueta: Ac_FBaja Etiqueta			
Alineación del texto:	General	Alto:	255
Ancho de los bordes:	Trazo fino	Ancho:	795
Border Line Style:	Sólido	Color de los bordes:	0
Color del fondo:	-2147483633	ColorDelTexto:	-2147483630
ControlType:	100	Efecto especial:	Sin relieve
Espesor de la fuente:	Normal	Estilo de los bordes:	Todas las páginas
Estilo del fondo:	Transparente	Event Proc Prefix:	Ac_FBaja_Etiqueta
Font Bold:	No	Fuente en cursiva:	Falso
Fuente subrayada:	Falso	IDDelContextoDe	0
Izquierda:	3344	Ayuda:	
		Juego de caracteres para fuentes de texto:	0
Mostrar cuando:	Siempre	Nombre de la fuente:	MS Sans Serif
Nombre:	Ac_FBaja Etiqueta	Section:	0
Superior:	2154	Tamaño de la fuente:	8
Título:	FBaja	Visible:	Verdadero
Cuadro de texto: Ac_IdDepartamental			
Activado:	Verdadero	Alineación del texto:	General
Alto:	240	Ancho de los bordes:	Trazo fino

Cogest.mdb (c) EPA
 Formulario: fp60qst160Ac_Actividades

noviembre de 2000
 Página: 2527

Ancho: 1764	Autocomprimible: Falso
Autoextensible: Falso	Barras de desplazamiento: Ninguna
Bloqueado: Falso	Border Line Style: Sólido
BuscarPorFiltro: 1	Color de los bordes: 0
Color del fondo: -2147483643	ColorDelTexto: -2147483640
ColumnHidden: Falso	ColumnOrder: Predeterminado
ColumnWidth: 2568	Comportamiento de la tecla Entrar: Falso
ControlType: 109	Efecto especial: Bajo relieve
Espesor de la fuente: Normal	Estilo de los bordes: Primera página
Estilo del fondo: Normal	Event Proc Prefix: Ac_IdDepartamental
Font Bold: No	Fuente en cursiva: Falso
Fuente subrayada: Falso	IDDelContextoDe Ayuda: 0
ÍndiceDeTabulación: 5	Izquierda: 1313
Juego de caracteres para fuentes de texto: 0	Lugares: Automático
Mostrar cuando: Siempre	Nombre de la fuente: MS Sans Serif
Nombre: Ac_IdDepartamental	Origen del control: Ac_IdDepartamental
PermitirAutocorrección: Verdadero	PuntoDeTabulación: Verdadero
Section: 0	Superior: 2138
Tabulación automática: Falso	Tamaño de la fuente: 8
Visible: Verdadero	
Etiqueta: Ac_IdDepartamental Etiqueta	
Alineación del texto: General	Alto: 255
Ancho de los bordes: Trazo fino	Ancho: 1185
Border Line Style: Sólido	Color de los bordes: 0
Color del fondo: -2147483633	ColorDelTexto: -2147483630
ControlType: 100	Efecto especial: Sin relieve
Espesor de la fuente: Normal	Estilo de los bordes: Todas las páginas
Estilo del fondo: Transparente	Event Proc Prefix: Ac_IdDepartamental_Etiqueta
Font Bold: No	Fuente en cursiva: Falso
Fuente subrayada: Falso	IDDelContextoDe Ayuda: 0
Izquierda: 60	Juego de caracteres para fuentes de texto: 0
Mostrar cuando: Siempre	Nombre de la fuente: MS Sans Serif
Nombre: Ac_IdDepartamental Etiqueta	Section: 0
Superior: 2141	Tamaño de la fuente: 8
Título: IdDepart	Visible: Verdadero
Cuadro de texto: Ac_IdFuncional	
Activado: Verdadero	Alineación del texto: General
Alto: 240	Ancho de los bordes: Trazo fino
Ancho: 1764	Autocomprimible: Falso

Cogest.mdb (c) EPA
 Formulario: fp60qst160Ac_Actividades

noviembre de 2000
 Página: 2528

Autoextensible:	Falso	Barras de desplazamiento:	Ninguna
Bloqueado:	Falso	Border Line Style:	Sólido
BuscarPorFiltro:	1	Color de los bordes:	0
Color del fondo:	-2147483643	ColorDelTexto:	-2147483640
ColumnHidden:	Falso	ColumnOrder:	Predeterminado
ColumnWidth:	2568	Comportamiento de la tecla Entrar:	Falso
ControlType:	109	Efecto especial:	Bajo relieve
Espesor de la fuente:	Normal	Estilo de los bordes:	Primera página
Estilo del fondo:	Normal	Event Proc Prefix:	Ac_IdFuncional
Font Bold:	No	Fuente en cursiva:	Falso
Fuente subrayada:	Falso	IDDelContextoDe Ayuda:	0
ÍndiceDeTabulación:	4	Izquierda:	1313
n:		Lugares:	Automático
Juego de caracteres para fuentes de texto:	0	Nombre de la fuente:	MS Sans Serif
Mostrar cuando:	Siempre	Origen del control:	Ac_IdFuncional
Nombre:	Ac_IdFuncional	PuntoDeTabulación:	Verdadero
PermitirAutocorrección:	Verdadero	n:	
Section:	0	Superior:	1733
Tabulación automática:	Falso	Tamaño de la fuente:	8
Visible:	Verdadero		
Etiqueta: Ac_IdFuncional Etiqueta			
Alineación del texto:	General	Alto:	255
Ancho de los bordes:	Trazo fino	Ancho:	1200
Border Line Style:	Sólido	Color de los bordes:	0
Color del fondo:	-2147483633	ColorDelTexto:	-2147483630
ControlType:	100	Efecto especial:	Sin relieve
Espesor de la fuente:	Normal	Estilo de los bordes:	Todas las páginas
Estilo del fondo:	Transparente	Event Proc Prefix:	Ac_IdFuncional_Etiqueta
Font Bold:	No	Fuente en cursiva:	Falso
Fuente subrayada:	Falso	IDDelContextoDe Ayuda:	0
Izquierda:	60	Juego de caracteres para fuentes de texto:	0
Mostrar cuando:	Siempre	Nombre de la fuente:	MS Sans Serif
Nombre:	Ac_IdFuncional Etiqueta	Section:	0
Superior:	1739	Tamaño de la fuente:	8
Título:	IdFuncional	Visible:	Verdadero
Cuadro de texto: Ac_IdSubBásica			
Activado:	Verdadero	Alineación del texto:	General
Alto:	240	Ancho de los bordes:	Trazo fino
Ancho:	1764	Autocomprimible:	Falso
Autoextensible:	Falso	Barras de desplazamiento:	Ninguna

Cogest.mdb (c) EPA
 Formulario: fp60qst160Ac_Actividades

noviembre de 2000
 Página: 2529

Border Line Style: Sólido	Bloqueado: Falso
Color de los bordes: 0	BuscarPorFiltro: 1
ColorDelTexto: -2147483640	Color del fondo: -2147483643
ColumnOrder: Predeterminado	ColumnHidden: Falso
Comportamiento de la tecla Entrar: Falso	ColumnWidth: 468
Efecto especial: Bajo relieve	ControlType: 109
Estilo de los bordes: Primera página	Espesor de la fuente: Normal
Event Proc Prefix: Ac_IdSubBásica	Estilo del fondo: Normal
Fuente en cursiva: Falso	Font Bold: No
IDDelContextoDe Ayuda: 0	Fuente subrayada: Falso
Izquierda: 1313	ÍndiceDeTabulación: 2
Lugares Automático	Juego de caracteres para fuentes de texto: 0
Nombre de la fuente: MS Sans Serif	Mostrar cuando: Siempre
Origen del control: Ac_IdSubBásica	Nombre: Ac_IdSubBásica
PuntoDeTabulación: Verdadero	PermitirAutocorrección: Verdadero
Superior: 923	Section: 0
Tamaño de la fuente: 8	Tabulación automática: Falso
	Visible: Verdadero
Etiqueta: Ac_IdSubBásica Etiqueta	
Alineación del texto: General	Alto: 255
Ancho de los bordes: Trazo fino	Ancho: 1200
Border Line Style: Sólido	Color de los bordes: 0
Color del fondo: -2147483633	ColorDelTexto: -2147483630
ControlType: 100	Efecto especial: Sin relieve
Espesor de la fuente: Normal	Estilo de los bordes: Todas las páginas
Estilo del fondo: Transparente	Event Proc Prefix: Ac_IdSubBásica_Etiqueta
Font Bold: No	Fuente en cursiva: Falso
Fuente subrayada: Falso	IDDelContextoDe Ayuda: 0
Izquierda: 60	Juego de caracteres para fuentes de texto: 0
Mostrar cuando: Siempre	Nombre de la fuente: MS Sans Serif
Nombre: Ac_IdSubBásica Etiqueta	Section: 0
Superior: 973	Tamaño de la fuente: 8
Título: IdSubBásica	Visible: Verdadero
Cuadro de texto: Ac_IdSubComplementaria	
Activado: Verdadero	Alineación del texto: General
Alto: 240	Ancho de los bordes: Trazo fino
Ancho: 1764	Autocomprimible: Falso
Autoextensible: Falso	Barras de desplazamiento: Ninguna

Cogest.mdb (c) EPA
 Formulario: fp60qst160Ac_Actividades

noviembre de 2000
 Página: 2530

Border Line Style: Sólido	Bloqueado: Falso
Color de los bordes: 0	BuscarPorFiltro: 1
ColorDelTexto: -2147483640	Color del fondo: -2147483643
ColumnOrder: Predeterminado	ColumnHidden: Falso
Comportamiento de la tecla Entrar: Falso	ColumnWidth: 2568
Efecto especial: Bajo relieve	ControlType: 109
Estilo de los bordes: Primera página	Espesor de la fuente: Normal
Event Proc Prefix: Ac_IdSubComplementaria	Estilo del fondo: Normal
Fuente en cursiva: Falso	Font Bold: No
IDDelContextoDe Ayuda: 0	Fuente subrayada: Falso
Izquierda: 1313	ÍndiceDeTabulación: 1
Lugares Automático	Juego de caracteres para fuentes de texto: 0
Nombre de la fuente: MS Sans Serif	Mostrar cuando: Siempre
Origen del control: Ac_IdSubComplementaria	Nombre: Ac_IdSubComplementaria
PuntoDeTabulación: Verdadero	PermitirAutocorrección: Verdadero
Superior: 518	Section: 0
Tamaño de la fuente: 8	Tabulación automática: Falso
	Visible: Verdadero
Etiqueta: Ac_IdSubComplementaria Etiqueta	
Alineación del texto: General	Alto: 255
Ancho de los bordes: Trazo fino	Ancho: 1200
Border Line Style: Sólido	Color de los bordes: 0
Color del fondo: -2147483633	ColorDelTexto: -2147483630
ControlType: 100	Efecto especial: Sin relieve
Espesor de la fuente: Normal	Estilo de los bordes: Todas las páginas
Estilo del fondo: Transparente	Event Proc Prefix: Ac_IdSubComplementaria_Etiqueta
Font Bold: No	Fuente en cursiva: Falso
Fuente subrayada: Falso	IDDelContextoDe Ayuda: 0
Izquierda: 60	Juego de caracteres para fuentes de texto: 0
Mostrar cuando: Siempre	Nombre de la fuente: MS Sans Serif
Nombre: Ac_IdSubComplementaria Etiqueta	Section: 0
Superior: 518	Tamaño de la fuente: 8
Título: _IdSubComp	Visible: Verdadero
Cuadro de texto: Ac_IdTerritorial	
Activado: Verdadero	Alineación del texto: General
Alto: 240	Ancho de los bordes: Trazo fino
Ancho: 1764	Autocomprimible: Falso
Autoextensible: Falso	Barras de desplazamiento: Ninguna

Cogest.mdb (c) EPA
 Formulario: fp60qst160Ac_Actividades

noviembre de 2000
 Página: 2531

Border Line Style: Sólido	Bloqueado: Falso
Color de los bordes: 0	BuscarPorFiltro: 1
ColorDelTexto: -2147483640	Color del fondo: -2147483643
ColumnOrder: Predeterminado	ColumnHidden: Falso
Comportamiento de la tecla Entrar: Falso	ColumnWidth: 2568
Efecto especial: Bajo relieve	ControlType: 109
Estilo de los bordes: Primera página	Espesor de la fuente: Normal
Event Proc Prefix: Ac_IdTerritorial	Estilo del fondo: Normal
Fuente en cursiva: Falso	Font Bold: No
IDDelContextoDe Ayuda: 0	Fuente subrayada: Falso
Izquierda: 1313	ÍndiceDeTabulación: 6
Lugares Automático	Juego de caracteres para fuentes de texto: 0
Nombre de la fuente: MS Sans Serif	Mostrar cuando: Siempre
Origen del control: Ac_IdTerritorial	Nombre: Ac_IdTerritorial
PuntoDeTabulación: Verdadero	PermitirAutocorrección: Verdadero
Superior: 2543	Section: 0
Tamaño de la fuente: 8	Tabulación automática: Falso
	Visible: Verdadero
Etiqueta: Ac_IdTerritorial Etiqueta	
Alineación del texto: General	Alto: 255
Ancho de los bordes: Trazo fino	Ancho: 1185
Border Line Style: Sólido	Color de los bordes: 0
Color del fondo: -2147483633	ColorDelTexto: -2147483630
ControlType: 100	Efecto especial: Sin relieve
Espesor de la fuente: Normal	Estilo de los bordes: Todas las páginas
Estilo del fondo: Transparente	Event Proc Prefix: Ac_IdTerritorial_Etiqueta
Font Bold: No	Fuente en cursiva: Falso
Fuente subrayada: Falso	IDDelContextoDe Ayuda: 0
Izquierda: 60	Juego de caracteres para fuentes de texto: 0
Mostrar cuando: Siempre	Nombre de la fuente: MS Sans Serif
Nombre: Ac_IdTerritorial Etiqueta	Section: 0
Superior: 2539	Tamaño de la fuente: 8
Título: IdTerritorial	Visible: Verdadero
Cuadro de texto: Ac_Notas	
Activado: Verdadero	Alineación del texto: General
Alto: 642	Ancho de los bordes: Trazo fino
Ancho: 3471	Autocomprimible: Falso
Autoextensible: Falso	Barras de desplazamiento: Sólo vertical

Cogest.mdb (c) EPA
 Formulario: fp60qst160Ac_Actividades

noviembre de 2000
 Página: 2532

Border Line Style: Sólido	Bloqueado: Falso
Color de los bordes: 0	BuscarPorFiltro: 1
ColorDelTexto: -2147483640	Color del fondo: -2147483643
ColumnOrder: Predeterminado	ColumnHidden: Falso
Comportamiento de la tecla Entrar: Verdadero	ColumnWidth: 3000
Efecto especial: Bajo relieve	ControlType: 109
Estilo de los bordes: Primera página	Espesor de la fuente: Normal
Event Proc Prefix: Ac_Notas	Estilo del fondo: Normal
Fuente en cursiva: Falso	Font Bold: No
IDDelContextoDe Ayuda: 0	Fuente subrayada: Falso
Izquierda: 1313	ÍndiceDeTabulación: 14
Lugares Automático	Juego de caracteres para fuentes de texto: 0
Nombre de la fuente: MS Sans Serif	Mostrar cuando: Siempre
Origen del control: Ac_Notas	Nombre: Ac_Notas
PuntoDeTabulación: Verdadero	PermitirAutocorrección: Verdadero
Superior: 2948	Section: 0
Tamaño de la fuente: 8	Tabulación automática: Falso
Visible: Verdadero	Texto de la barra de estado: Observaciones anotadas.
Etiqueta: Ac_Notas Etiqueta	
Alineación del texto: General	Alto: 255
Ancho de los bordes: Trazo fino	Ancho: 1200
Border Line Style: Sólido	Color de los bordes: 0
Color del fondo: -2147483633	ColorDelTexto: -2147483630
ControlType: 100	Efecto especial: Sin relieve
Espesor de la fuente: Normal	Estilo de los bordes: Todas las páginas
Estilo del fondo: Transparente	Event Proc Prefix: Ac_Notas_Etiqueta
Font Bold: No	Fuente en cursiva: Falso
Fuente subrayada: Falso	IDDelContextoDe Ayuda: 0
Izquierda: 60	Juego de caracteres para fuentes de texto: 0
Mostrar cuando: Siempre	Nombre de la fuente: MS Sans Serif
Nombre: Ac_Notas Etiqueta	Section: 0
Superior: 2955	Tamaño de la fuente: 8
Título: Notas	Visible: Verdadero
Casilla de verificación: Ac_Productivas	
Activado: Verdadero	Alto: 240
Ancho de los bordes: Trazo fino	Ancho: 260
Bloqueado: Falso	Border Line Style: Sólido
Color de los bordes: 0	

Cogest.mdb (c) EPA
 Formulario: fp60qst160Ac_Actividades

noviembre de 2000
 Página: 2533

ColumnOrder: Predeterminado
 ControlType: 106
 Estilo de los bordes: Primera página
 IDDelContextoDe: 0
 Ayuda:
 Izquierda: 4875
 Nombre: Ac_Productivas
 PuntoDeTabulación: Verdadero
 n:
 Superior: 113
 Visible: Verdadero

ColumnHidden: Falso
 ColumnWidth: Predeterminado
 Efecto especial: Bajo relieve
 Event Proc Prefix: Ac_Productivas
 ÍndiceDeTabulación: 9
 n:
 Mostrar cuando: Siempre
 Origen del control: Ac_Productivas
 Section: 0
 TripleState: Falso

Etiqueta: Ac_Productivas Etiqueta

Alineación del texto: General
 Ancho de los bordes: Trazo fino
 Border Line Style: Sólido
 Color del fondo: -2147483633
 ControlType: 100
 Espesor de la fuente: Normal
 Estilo del fondo: Transparente
 Font Bold: No
 Fuente subrayada: Falso

Alto: 255
 Ancho: 1200
 Color de los bordes: 0
 ColorDelTexto: -2147483630
 Efecto especial: Sin relieve
 Estilo de los bordes: Todas las páginas
 Event Proc Prefix: Ac_Productivas_Etiqueta
 Fuente en cursiva: Falso
 IDDelContextoDe: 0
 Ayuda:
 Juego de caracteres para fuentes de texto: 0
 Nombre de la fuente: MS Sans Serif
 Section: 0
 Tamaño de la fuente: 8
 Visible: Verdadero

Izquierda: 3288

Mostrar cuando: Siempre

Nombre: Ac_Productivas Etiqueta
 Superior: 120

Título: Productivas

Casilla de verificación: Ac_Revisar

Activado: Verdadero
 Ancho de los bordes: Trazo fino
 Bloqueado: Falso
 Color de los bordes: 0
 ColumnOrder: Predeterminado
 ControlType: 106
 Estilo de los bordes: Primera página
 IDDelContextoDe: 0
 Ayuda:
 Izquierda: 4875
 Nombre: Ac_Revisar
 PuntoDeTabulación: Verdadero
 n:
 Superior: 1759
 Visible: Verdadero

Alto: 240
 Ancho: 260
 Border Line Style: Sólido
 ColumnHidden: Falso
 ColumnWidth: Predeterminado
 Efecto especial: Bajo relieve
 Event Proc Prefix: Ac_Revisar
 ÍndiceDeTabulación: 11
 n:
 Mostrar cuando: Siempre
 Origen del control: Ac_Revisar
 Section: 0
 TripleState: Falso

Etiqueta: Ac_Revisar Etiqueta

Alineación del texto: General

Alto: 255

Cogest.mdb (c) EPA
 Formulario: fp60qst160Ac_Actividades

noviembre de 2000
 Página: 2534

Ancho de los bordes:	Trazo fino	Ancho:	1200
Border Line Style:	Sólido	Color de los bordes:	0
Color del fondo:	-2147483633	ColorDelTexto:	-2147483630
ControlType:	100	Efecto especial:	Sin relieve
Espesor de la fuente:	Normal	Estilo de los bordes:	Todas las páginas
Estilo del fondo:	Transparente	Event Proc Prefix:	Ac_Revisar_Etiqueta
Font Bold:	No	Fuente en cursiva:	Falso
Fuente subrayada:	Falso	IDDelContextoDe Ayuda:	0
Izquierda:	3288	Juego de caracteres para fuentes de texto:	0
Mostrar cuando:	Siempre	Nombre de la fuente:	MS Sans Serif
Nombre:	Ac_Revisar Etiqueta	Section:	0
Superior:	1757	Tamaño de la fuente:	8
Título:	Revisar	Visible:	Verdadero

Cuadro de texto: Ac_Tarea

Activado:	Verdadero	Alineación del texto:	General
Alto:	240	Ancho de los bordes:	Trazo fino
Ancho:	1764	Autocomprimible:	Falso
Autoextensible:	Falso	Barras de desplazamiento:	Ninguna
Bloqueado:	Falso	Border Line Style:	Sólido
BuscarPorFiltro:	1	Color de los bordes:	0
Color del fondo:	-2147483643	ColorDelTexto:	-2147483640
ColumnHidden:	Falso	ColumnOrder:	Predeterminado
ColumnWidth:	2568	Comportamiento de la tecla Entrar:	Falso
ControlType:	109	Efecto especial:	Bajo relieve
Espesor de la fuente:	Normal	Estilo de los bordes:	Primera página
Estilo del fondo:	Normal	Event Proc Prefix:	Ac_Tarea
Font Bold:	No	Fuente en cursiva:	Falso
Fuente subrayada:	Falso	IDDelContextoDe Ayuda:	0
ÍndiceDeTabulación:	3	Izquierda:	1313
Juego de caracteres para fuentes de texto:	0	Lugares:	Automático
Mostrar cuando:	Siempre	Nombre de la fuente:	MS Sans Serif
Nombre:	Ac_Tarea	Origen del control:	Ac_Tarea
PermitirAutocorrección:	Verdadero	PuntoDeTabulación:	Verdadero
Section:	0	n:	
Tabulación automática:	Falso	Superior:	1328
Texto de la barra de estado:	Seudónimo asignado a la actividad, compuesto de dos palabras: localidad y objeto.	Tamaño de la fuente:	8
		Visible:	Verdadero

Etiqueta: Ac_Tarea Etiqueta

Alineación del texto: General

Cogest.mdb (c) EPA
 Formulario: fp60qst160Ac_Actividades

noviembre de 2000
 Página: 2535

Ancho de los bordes:	Trazo fino	Alto:	255
Border Line Style:	Sólido	Ancho:	1200
Color del fondo:	-2147483633	Color de los bordes:	0
ControlType:	100	ColorDelTexto:	-2147483630
Espesor de la fuente:	Normal	Efecto especial:	Sin relieve
Estilo del fondo:	Transparente	Estilo de los bordes:	Todas las páginas
Font Bold:	No	Event Proc Prefix:	Ac_Tarea_Etiqueta
Fuente subrayada:	Falso	Fuente en cursiva:	Falso
Izquierda:	60	IDDelContextoDe Ayuda:	0
Mostrar cuando:	Siempre	Juego de caracteres para fuentes de texto:	0
Nombre:	Ac_Tarea Etiqueta	Nombre de la fuente:	MS Sans Serif
Superior:	1326	Section:	0
Título:	Tarea	Tamaño de la fuente:	8
		Visible:	Verdadero
Casilla de verificación: Ac_Transitorias			
Activado:	Verdadero	Alto:	240
Ancho de los bordes:	Trazo fino	Ancho:	260
Bloqueado:	Falso	Border Line Style:	Sólido
Color de los bordes:	0	ColumnHidden:	Falso
ColumnOrder:	Predeterminado	ColumnWidth:	Predeterminado
ControlType:	106	Efecto especial:	Bajo relieve
Estilo de los bordes:	Primera página	Event Proc Prefix:	Ac_Transitorias
IDDelContextoDe Ayuda:	0	ÍndiceDeTabulación:	10
Izquierda:	4875	Mostrar cuando:	Siempre
Nombre:	Ac_Transitorias	Origen del control:	Ac_Transitorias
PuntoDeTabulación:	Verdadero	Section:	0
n:		TripleState:	Falso
Superior:	455		
Visible:	Verdadero		
Etiqueta: Ac_Transitorias Etiqueta			
Alineación del texto:	General	Alto:	255
Ancho de los bordes:	Trazo fino	Ancho:	1200
Border Line Style:	Sólido	Color de los bordes:	0
Color del fondo:	-2147483633	ColorDelTexto:	-2147483630
ControlType:	100	Efecto especial:	Sin relieve
Espesor de la fuente:	Normal	Estilo de los bordes:	Todas las páginas
Estilo del fondo:	Transparente	Event Proc Prefix:	Ac_Transitorias_Etiqueta
Font Bold:	No	Fuente en cursiva:	Falso
Fuente subrayada:	Falso	IDDelContextoDe Ayuda:	0
Izquierda:	3288	Juego de caracteres para fuentes de texto:	0
Mostrar cuando:	Siempre	Nombre de la fuente:	MS Sans Serif

Cogest.mdb (c) EPA
 Formulario: fp60qst160Ac_Actividades

noviembre de 2000
 Página: 2536

Nombre: Ac_Transitorias Etiqueta
 Superior: 450

Section: 0
 Tamaño de la fuente: 8

Título: Transitorias

Visible: Verdadero

Botón de comando: CerrarVentana

Activado: Verdadero
 Alto: 576
 Cancelar: Falso
 ControlTipText: Cerrar ventana
 Espesor de la fuente: Normal
 Font Bold: No
 Fuente subrayada: Falso

Al hacer clic: [Event Procedure]
 Ancho: 576
 ColorDelTexto: 0
 ControlType: 104
 Event Proc Prefix: CerrarVentana

Imagen: (mapa de bits)

Fuente en cursiva: Falso
 IDDelContextoDe Ayuda: 0

Izquierda: 1779

ÍndiceDeTabulación: 2

Mostrar cuando: Siempre

Juego de caracteres para fuentes de texto: MS Sans Serif
 Nombre de la fuente: 0

Nombre: CerrarVentana
 Predeterminado: Falso

PictureType: 0
 PuntoDeTabulación: Verdadero

Repetición automática: Falso

Section: 2

Superior: 170

Tamaño de la fuente: 8

Título: CerrarVentana
 Visible: Verdadero

Transparente: Falso

Etiqueta: Etiqueta169

Alineación del texto: Centro
 Ancho de los bordes: Trazo fino
 Border Line Style: Sólido

Alto: 790
 Ancho: 3804

Color del fondo: 8388608
 ControlType: 100
 Espesor de la fuente: Negrita

Color de los bordes: 16777215
 ColorDelTexto: 16777215
 Efecto especial: Sin relieve
 Estilo de los bordes: Primera página

Estilo del fondo: Normal
 Font Bold: Sí
 Fuente subrayada: Falso

Event Proc Prefix: Etiqueta169
 Fuente en cursiva: Falso
 IDDelContextoDe Ayuda: 0

Izquierda: 792

Juego de caracteres para fuentes de texto: 0

Mostrar cuando: Siempre

Nombre de la fuente: Arial

Nombre: Etiqueta169
 Superior: 0

Section: 1
 Tamaño de la fuente: 28

Título: C O G E S T

Visible: Verdadero

Etiqueta: Etiqueta93

Alineación del texto: General
 Ancho de los bordes: Trazo fino
 Border Line Style: Sólido

Alto: 285
 Ancho: 765

Color de los bordes: 0

Cogest.mdb (c) EPA
 Formulario: fp60qst160Ac_Actividades

noviembre de 2000
 Página: 2537

ColorDelTexto: -2147483630	Color del fondo: -2147483633
Efecto especial: Sin relieve	ControlType: 100
	Espesor de la fuente: Normal
Estilo de los bordes: Todas las páginas	Estilo del fondo: Transparente
Event Proc Prefix: Etiqueta93	Font Bold: No
Fuente en cursiva: Falso	Fuente subrayada: Falso
IDDelContextoDe 0	Izquierda: 0
Ayuda:	
Juego de caracteres para fuentes de texto: 0	Mostrar cuando: Siempre
Nombre de la fuente: MS Sans Serif	Nombre: Etiqueta93
Section: 2	Superior: 60
Tamaño de la fuente: 8	Título: Texto92:
Visible: Verdadero	

Botón de comando: ImprimirFormulario

Activado: Verdadero	Al hacer clic: [Event Procedure]
Alto: 576	Ancho: 576
Cancelar: Falso	ColorDelTexto: 0
ControlTipText: Imprimir formulario	ControlType: 104
Espesor de la fuente: Normal	Event Proc Prefix: ImprimirFormulario
Font Bold: No	Fuente en cursiva: Falso
Fuente subrayada: Falso	IDDelContextoDe 0
	Ayuda:
Imagen: (mapa de bits)	ÍndiceDeTabulación: 6
Izquierda: 3275	Juego de caracteres para fuentes de texto: 0
	Nombre de la fuente: MS Sans Serif
Mostrar cuando: Siempre	PictureType: 0
Nombre: ImprimirFormulario	PuntoDeTabulación: Verdadero
Predeterminado: Falso	n:
Repetición automática: Falso	Section: 2
Superior: 170	Tamaño de la fuente: 8
Título: ImprimirFormulario	Transparente: Falso
Visible: Verdadero	

Marco de objeto independiente: OLEIndependiente83

Activación automática: Doble clic	Activado: Falso
Alto: 796	Ancho de los bordes: Trazo fino
Ancho: 796	Bloqueado: Verdadero
Border Line Style: Sólido	Clase OLE: Paint
Clase: Paint.Picture	Color de los bordes: 16777215
Color del fondo: 16777215	ControlType: 114
Efecto especial: Sin relieve	Encabezados de columna: Falso
Estilo de los bordes: Primera página	Estilo del fondo: Normal
Event Proc Prefix: OLEIndependiente83	IDDelContextoDe 0
	Ayuda:

Cogest.mdb (c) EPA
 Formulario: fp60qst160Ac_Actividades

noviembre de 2000
 Página: 2538

ÍndiceDeTabulació n:	0	Izquierda:	0
Modo de cambiar el tamaño:	Recortar	Mostrar cuando:	Siempre
Nombre:	OLEIndependiente83	Número de columnas:	0
Opciones de actualización:	Automático	PuntoDeTabulació n:	Verdadero
Section:	1	Superior:	0
TipoDePresentació n:	Falso	TipoOLE:	Incrustado
TipoOLEPermitido:	Ambos	Verbo:	0
Visible:	Verdadero		

Marco de objeto independiente: OLEIndependiente84

Activación automática:	Doble clic	Activado:	Falso
Alto:	796	Ancho de los bordes:	Trazo fino
Ancho:	796	Bloqueado:	Verdadero
Border Line Style:	Sólido	Clase OLE:	Paint
Clase:	Paint.Picture	Color de los bordes:	16777215
Color del fondo:	16777215	ControlType:	114
Efecto especial:	Sin relieve	Encabezados de columna:	Falso
Estilo de los bordes:	Primera página	Estilo del fondo:	Normal
Event Proc Prefix:	OLEIndependiente84	IDDelContextoDe Ayuda:	0

ÍndiceDeTabulació n:	1	Izquierda:	4529
Modo de cambiar el tamaño:	Recortar	Mostrar cuando:	Siempre
Nombre:	OLEIndependiente84	Número de columnas:	0
Opciones de actualización:	Automático	PuntoDeTabulació n:	Verdadero
Section:	1	Superior:	0
TipoDePresentació n:	Falso	TipoOLE:	Incrustado
TipoOLEPermitido:	Ambos	Verbo:	0
Visible:	Verdadero		

Botón de comando: RegistroAnterior

Activado:	Verdadero	Al hacer clic:	[Event Procedure]
Alto:	576	Ancho:	576
Cancelar:	Falso	ColorDelTexto:	0
ControlTipText:	Registro anterior	ControlType:	104
Espesor de la fuente:	Normal	Event Proc Prefix:	RegistroAnterior
Font Bold:	No	Fuente en cursiva:	Falso
Fuente subrayada:	Falso	IDDelContextoDe Ayuda:	0
Imagen:	(mapa de bits)	ÍndiceDeTabulació n:	3
Izquierda:	283	Juego de caracteres para fuentes de texto:	0
Mostrar cuando:	Siempre	Nombre de la fuente:	MS Sans Serif
Nombre:	RegistroAnterior	PictureType:	0
Predeterminado:	Falso	PuntoDeTabulació n:	Verdadero

Section:	2	Repetición automática:	Falso
Tamaño de la fuente:	8	Superior:	170
Transparente:	Falso	Título:	RegistroAnterior
		Visible:	Verdadero

Botón de comando: RegistroSiguiete

Activado:	Verdadero	Al hacer clic:	[Event Procedure]
Alto:	576	Ancho:	576
Cancelar:	Falso	ColorDelTexto:	0
ControlTipText:	Registro siguiete	ControlType:	104
Espesor de la fuente:	Normal	Event Proc Prefix:	RegistroSiguiete
Font Bold:	No	Fuente en cursiva:	Falso
Fuente subrayada:	Falso	IDDelContextoDe Ayuda:	0
Imagen:	(mapa de bits)	ÍndiceDeTabulación:	4
Izquierda:	1031	Juego de caracteres para fuentes de texto:	0
Mostrar cuando:	Siempre	Nombre de la fuente:	MS Sans Serif
Nombre:	RegistroSiguiete	PictureType:	0
Predeterminado:	Falso	PuntoDeTabulación:	Verdadero
Repetición automática:	Falso	Section:	2
Superior:	170	Tamaño de la fuente:	8
Título:	RegistroSiguiete	Transparente:	Falso
Visible:	Verdadero		

Botón de comando: SalirAplicación

Activado:	Verdadero	Al hacer clic:	[Event Procedure]
Alto:	576	Ancho:	576
Cancelar:	Falso	ColorDelTexto:	0
ControlTipText:	SalirAplicación	ControlType:	104
Espesor de la fuente:	Normal	Event Proc Prefix:	SalirAplicación
Font Bold:	No	Fuente en cursiva:	Falso
Fuente subrayada:	Falso	IDDelContextoDe Ayuda:	0
Imagen:	(mapa de bits)	ÍndiceDeTabulación:	1
Izquierda:	2527	Juego de caracteres para fuentes de texto:	0
Mostrar cuando:	Siempre	Nombre de la fuente:	MS Sans Serif
Nombre:	SalirAplicación	PictureType:	0
Predeterminado:	Falso	PuntoDeTabulación:	Verdadero
Repetición automática:	Falso	Section:	2
Superior:	170	Tamaño de la fuente:	8
Título:	SalirAplicación	Transparente:	Falso
Visible:	Verdadero		

Cuadro de texto: Texto92

Activado: Verdadero

Cogest.mdb (c) EPA
 Formulario: fp60qst160Ac_Actividades

noviembre de 2000
 Página: 2540

Alineación del texto:	General	Alto:	911
Ancho de los bordes:	Trazo fino	Ancho:	5271
Autocomprimible:	Falso	Autoextensible:	Falso
Barras de desplazamiento:	Ninguna	Bloqueado:	Falso
Border Line Style:	Sólido	BuscarPorFiltro:	1
Color de los bordes:	0	Color del fondo:	13209
ColorDelTexto:	-2147483640	ColumnHidden:	Falso
ColumnOrder:	Predeterminado	ColumnWidth:	Predeterminado
Comportamiento de la tecla Entrar:	Falso	ControlType:	109
Efecto especial:	Bajo relieve	Espesor de la fuente:	Normal
Estilo de los bordes:	Primera página	Estilo del fondo:	Normal
Event Proc Prefix:	Texto92	Font Bold:	No
Fuente en cursiva:	Falso	Fuente subrayada:	Falso
IDDelContextoDe Ayuda:	0	ÍndiceDeTabulación:	0
Izquierda:	56	Juego de caracteres para fuentes de texto:	0
Lugares	Automático	Mostrar cuando:	Siempre
Nombre de la fuente:	MS Sans Serif	Nombre:	Texto92
PermitirAutocorrección:	Verdadero	PuntoDeTabulación:	Verdadero
Section:	2	Superior:	0
Tabulación automática:	Falso	Tamaño de la fuente:	8
Visible:	Verdadero		

Código

```

1 Attribute VB_Name = "Form_fp60qst160Ac_Actividades"
2 Attribute VB_Creatable = True
3 Attribute VB_PredeclaredId = True
4 Attribute VB_Exposed = False
5 Option Compare Database
6 Option Explicit
7
8
9
10 Private Sub AbrirConsulta_Click()
11     DoCmd.RunCommand acCmdDatasheetView
12 End Sub
13
14 Private Sub CerrarVentana_Click()
15     DoCmd.Close
16 End Sub
17
18 Private Sub ImprimirFormulario_Click()
19     DoCmd.PrintOut
20 End Sub
21

```

Cogest.mdb (c) EPA
Formulario: fp60qst160Ac_Actividades

noviembre de 2000
Página: 2541

```
22 Private Sub RegistroAnterior_Click()  
23     DoCmd.GoToRecord , , acPrevious  
24 End Sub  
25  
26 Private Sub RegistroSiguiente_Click()  
27     DoCmd.GoToRecord , , acNext  
28 End Sub  
29  
30 Private Sub SalirAplicación_Click()  
31     Application.Quit  
32 End Sub  
33  
34
```

Permisos de usuario

admin

Permisos de grupo

Admins
Users

Propiedades

ActivarFiltro:	Falso	ActivarOrden:	Verdadero
Ajuste de tamaño	Verdadero	Allow Updating:	No
AltoDeLaFila:	Predeterminado	AlturaDeFuenteDeHoja	10
AlturaDeLaVentana:	6288	Ancho:	5327
AnchuraDeLaVentana:	7452	Barras de	Ambas
Bloqueos del registro:	Sin bloquear	Botón qué es esto:	Falso
BotónCerrar:	Verdadero	BotonesDeDesplazamie	Verdadero
BotonesMinMax:	3	CentradoAutomático:	Verdadero
Ciclo:	Ninguno	ColorDeLaCuadrículaD	12632256
ComportamientoDeLaC	Ambas	Contar:	19
Cuadro de control:	Verdadero	DatasheetBackColor:	16777215
DatasheetFontName:	Arial	DatasheetForeColor:	0
Diseño a imprimir:	Falso	DistribuciónDeLalmage	Siempre
EfectoDeCeldasDeHoj	Normal	Emergente:	Falso
EspesorDeFuenteDeHo	Normal	Estilo de los bordes:	Ajustable
Fecha de creación:	18/9/00 20.11.23	FrozenColumns:	1
FuenteDeHojaDeDatos	Falso	FuenteDeHojaDeDatos	Falso
HasModule:	Verdadero	IDDelContextoDeAyud	0
Imagen:	(ninguna)	Impresión láser rápida:	Verdadero
InsideHeight:	5724	InsideWidth:	7116
Intervalo de	0	Introducción de datos:	Falso
Línea X:	10	Línea Y:	10
LogicalPageWidth:	9070	Max Button:	Verdadero
Menú contextual:	Verdadero	Min Button:	Verdadero
Modal:	Falso	ModoCambiarTamañoD	Recortar
MosaicoDelmágenes:	Falso	Origen de la paleta:	(Predeterminado)
Origen del registro:	t161SC_SubComplementaria	Permitir filtros:	Verdadero
Permitir	Verdadero	PermitirAgregar:	Verdadero
PermitirEliminación:	Verdadero	PictureType:	0
Propietario:	admin	Selectores de registro:	Verdadero
SeparadoresDeRegistro	Verdadero	ShowGrid:	Verdadero
TeclaDePresentaciónPr	Falso	TipoRecordset:	Todos los registros
Título:	SUBACTIVIDADES COMPLEMENTARIAS	Última actualización:	1/10/00 16.42.57
Visible:	Falso	Vista predeterminada:	Formulario simple
Vistas permitidas:	Ambas		

Objetos

Sección: Detalle

Alto:	1494	Autocomprimible:	Falso
Autoextensible:	Falso	Color del fondo:	-2147483633
Efecto especial:	Sin relieve	En selección:	Falso
Event Proc Prefix:	Detalle	Forzar nueva página:	Ninguno
Mantener juntos:	Falso	Mostrar cuando:	Siempre
Nombre:	Detalle	NuevaFilaOColum na:	Ninguno
Visible:	Verdadero		

Sección: EncabezadoDelFormulario

Alto:	796	Autocomprimible:	Falso
-------	-----	------------------	-------

Cogest.mdb (c) EPA
 Formulario: fp61t161SC_SubComplementaria

noviembre de 2000
 Página: 2543

Autoextensible: Falso
 Efecto especial: Sin relieve
 Event Proc Prefix: EncabezadoDelFormulario

 Mantener juntos: Falso
 Nombre: EncabezadoDelFormulario

 Visible: Verdadero

Color del fondo: -2147483633
 En selección: Falso
 Forzar nueva página: Ninguno
 Mostrar cuando: Siempre
 NuevaFilaOColumna: Ninguno

Sección: PieDelFormulario

Alto: 911
 Autoextensible: Falso
 Efecto especial: Sin relieve
 Event Proc Prefix: PieDelFormulario

 Mantener juntos: Falso
 Nombre: PieDelFormulario

 Visible: Verdadero

Autocomprimible: Falso
 Color del fondo: -2147483633
 En selección: Falso
 Forzar nueva página: Ninguno
 Mostrar cuando: Siempre
 NuevaFilaOColumna: Ninguno

Botón de comando: AbrirConsulta

Activado: Verdadero
 Alto: 576
 Cancelar: Falso
 ControlTipText: AbriConsulta
 Espesor de la fuente: Normal
 Font Bold: No
 Fuente subrayada: Falso

 Imagen: (mapa de bits)

 Izquierda: 4418

 Mostrar cuando: Siempre

 Nombre: AbrirConsulta
 Predeterminado: Falso

 Repetición automática: Falso
 Superior: 170

 Título: AbrirConsulta
 Visible: Verdadero

Al hacer clic: [Event Procedure]
 Ancho: 576
 ColorDelTexto: 0
 ControlType: 104
 Event Proc Prefix: AbrirConsulta

 Fuente en cursiva: Falso
 IDDelContextoDe Ayuda: 0
 ÍndiceDeTabulación: 5
 Juego de caracteres para fuentes de texto: 0
 Nombre de la fuente: MS Sans Serif
 PictureType: 0
 PuntoDeTabulación: Verdadero
 Section: 2
 Tamaño de la fuente: 8
 Transparente: Falso

Botón de comando: CerrarVentana

Activado: Verdadero
 Alto: 576
 Cancelar: Falso
 ControlTipText: Cerrar ventana
 Espesor de la fuente: Normal
 Font Bold: No
 Fuente subrayada: Falso

 Imagen: (mapa de bits)

 Izquierda: 1937

Al hacer clic: [Event Procedure]
 Ancho: 576
 ColorDelTexto: 0
 ControlType: 104
 Event Proc Prefix: CerrarVentana

 Fuente en cursiva: Falso
 IDDelContextoDe Ayuda: 0
 ÍndiceDeTabulación: 2
 Juego de caracteres para fuentes de texto: 0

Cogest.mdb (c) EPA
Formulario: fp61t161SC_SubComplementaria

noviembre de 2000
Página: 2544

Mostrar cuando:	Siempre	Nombre de la fuente:	MS Sans Serif
Nombre:	CerrarVentana	PictureType:	0
Predeterminado:	Falso	PuntoDeTabulación:	Verdadero
Repetición automática:	Falso	Section:	2
Superior:	170	Tamaño de la fuente:	8
Título:	CerrarVentana	Transparente:	Falso
Visible:	Verdadero		

Etiqueta: Etiqueta169

Alineación del texto:	Centro	Alto:	790
Ancho de los bordes:	Trazo fino	Ancho:	3804
Border Line Style:	Sólido	Color de los bordes:	16777215
Color del fondo:	8388608	ColorDelTexto:	16777215
ControlType:	100	Efecto especial:	Sin relieve
Espesor de la fuente:	Negrita	Estilo de los bordes:	Primera página
Estilo del fondo:	Normal	Event Proc Prefix:	Etiqueta169
Font Bold:	Sí	Fuente en cursiva:	Falso
Fuente subrayada:	Falso	IDDelContextoDe Ayuda:	0
Izquierda:	792	Juego de caracteres para fuentes de texto:	0
Mostrar cuando:	Siempre	Nombre de la fuente:	Arial
Nombre:	Etiqueta169	Section:	1
Superior:	0	Tamaño de la fuente:	28
Título:	C O G E S T	Visible:	Verdadero

Etiqueta: Etiqueta93

Alineación del texto:	General	Alto:	285
Ancho de los bordes:	Trazo fino	Ancho:	765
Border Line Style:	Sólido	Color de los bordes:	0
Color del fondo:	-2147483633	ColorDelTexto:	-2147483630
ControlType:	100	Efecto especial:	Sin relieve
Espesor de la fuente:	Normal	Estilo de los bordes:	Todas las páginas
Estilo del fondo:	Transparente	Event Proc Prefix:	Etiqueta93
Font Bold:	No	Fuente en cursiva:	Falso
Fuente subrayada:	Falso	IDDelContextoDe Ayuda:	0
Izquierda:	0	Juego de caracteres para fuentes de texto:	0
Mostrar cuando:	Siempre	Nombre de la fuente:	MS Sans Serif
Nombre:	Etiqueta93	Section:	2
Superior:	60	Tamaño de la fuente:	8
Título:	Texto92:	Visible:	Verdadero

Botón de comando: ImprimirFormulario

Cogest.mdb (c) EPA
Formulario: fp61t161SC_SubComplementaria

noviembre de 2000
Página: 2545

Activado:	Verdadero	Al hacer clic:	[Event Procedure]
Alto:	576	Ancho:	576
Cancelar:	Falso	ColorDelTexto:	0
ControlTipText:	Imprimir formulario	ControlType:	104
Espeor de la fuente:	Normal	Event Proc Prefix:	ImprimirFormulario
Font Bold:	No	Fuente en cursiva:	Falso
Fuente subrayada:	Falso	IDDelContextoDe Ayuda:	0
Imagen:	(mapa de bits)	ÍndiceDeTabulación:	6
Izquierda:	3591	Juego de caracteres para fuentes de texto:	0
Mostrar cuando:	Siempre	Nombre de la fuente:	MS Sans Serif
Nombre:	ImprimirFormulario	PictureType:	0
Predeterminado:	Falso	PuntoDeTabulación:	Verdadero
Repetición automática:	Falso	Section:	2
Superior:	170	Tamaño de la fuente:	8
Título:	ImprimirFormulario	Transparente:	Falso
Visible:	Verdadero		

Marco de objeto independiente: OLEIndependiente83

Activación automática:	Doble clic	Activado:	Falso
Alto:	796	Ancho de los bordes:	Trazo fino
Ancho:	796	Bloqueado:	Verdadero
Border Line Style:	Sólido	Clase OLE:	Paint
Clase:	Paint.Picture	Color de los bordes:	16777215
Color del fondo:	16777215	ControlType:	114
Efecto especial:	Sin relieve	Encabezados de columna:	Falso
Estilo de los bordes:	Primera página	Estilo del fondo:	Normal
Event Proc Prefix:	OLEIndependiente83	IDDelContextoDe Ayuda:	0
ÍndiceDeTabulación:	0	Izquierda:	0
Modo de cambiar el tamaño:	Recortar	Mostrar cuando:	Siempre
Nombre:	OLEIndependiente83	Número de columnas:	0
Opciones de actualización:	Automático	PuntoDeTabulación:	Verdadero
Section:	1	Superior:	0
TipoDePresentación:	Falso	TipoOLE:	Incrustado
TipoOLEPermitido:	Ambos	Verbo:	0
Visible:	Verdadero		

Marco de objeto independiente: OLEIndependiente84

Activación automática:	Doble clic	Activado:	Falso
Alto:	796	Ancho de los bordes:	Trazo fino
Ancho:	796	Bloqueado:	Verdadero
Border Line Style:	Sólido	Clase OLE:	Paint

Cogest.mdb (c) EPA
 Formulario: fp61t161SC_SubComplementaria

noviembre de 2000
 Página: 2546

Clase:	Paint.Picture	Color de los bordes:	16777215
Color del fondo:	16777215	ControlType:	114
Efecto especial:	Sin relieve	Encabezados de columna:	Falso
Estilo de los bordes:	Primera página	Estilo del fondo:	Normal
Event Proc Prefix:	OLEIndependiente84	IDDelContextoDe Ayuda:	0
ÍndiceDeTabulación:	1	Izquierda:	4529
Modo de cambiar el tamaño:	Recortar	Mostrar cuando:	Siempre
Nombre:	OLEIndependiente84	Número de columnas:	0
Opciones de actualización:	Automático	PuntoDeTabulación:	Verdadero
Section:	1	Superior:	0
TipoDePresentación:	Falso	TipoOLE:	Incrustado
TipoOLEPermitido:	Ambos	Verbo:	0
Visible:	Verdadero		
Botón de comando: RegistroAnterior			
Activado:	Verdadero	Al hacer clic:	[Event Procedure]
Alto:	576	Ancho:	576
Cancelar:	Falso	ColorDelTexto:	0
ControlTipText:	Registro anterior	ControlType:	104
Espesor de la fuente:	Normal	Event Proc Prefix:	RegistroAnterior
Font Bold:	No	Fuente en cursiva:	Falso
Fuente subrayada:	Falso	IDDelContextoDe Ayuda:	0
Imagen:	(mapa de bits)	ÍndiceDeTabulación:	3
Izquierda:	283	n:	0
Mostrar cuando:	Siempre	Juego de caracteres para fuentes de texto:	MS Sans Serif
Nombre:	RegistroAnterior	Nombre de la fuente:	MS Sans Serif
Predeterminado:	Falso	PictureType:	0
Repetición automática:	Falso	PuntoDeTabulación:	Verdadero
Superior:	170	n:	2
Título:	RegistroAnterior	Section:	2
Visible:	Verdadero	Tamaño de la fuente:	8
		Transparente:	Falso
Botón de comando: RegistroSiguiente			
Activado:	Verdadero	Al hacer clic:	[Event Procedure]
Alto:	576	Ancho:	576
Cancelar:	Falso	ColorDelTexto:	0
ControlTipText:	Registro siguiente	ControlType:	104
Espesor de la fuente:	Normal	Event Proc Prefix:	RegistroSiguiente
Font Bold:	No	Fuente en cursiva:	Falso
Fuente subrayada:	Falso	IDDelContextoDe Ayuda:	0
Imagen:	(mapa de bits)	ÍndiceDeTabulación:	4
Izquierda:	1110	n:	0
		Juego de	0

Cogest.mdb (c) EPA
 Formulario: fp61t161SC_SubComplementaria

noviembre de 2000
 Página: 2547

caracteres para
 fuentes de texto:
 Nombre de la fuente: MS Sans Serif
 PictureType: 0
 PuntoDeTabulación: Verdadero
 n:
 Section: 2
 Tamaño de la fuente: 8
 Transparente: Falso

Mostrar cuando: Siempre
 Nombre: RegistroSiguiente
 Predeterminado: Falso
 Repetición automática: Falso
 Superior: 170
 Título: RegistroSiguiente
 Visible: Verdadero

Botón de comando: SalirAplicación

Activado: Verdadero
 Alto: 576
 Cancelar: Falso
 ControlTipText: SalirAplicación
 Espesor de la fuente: Normal
 Font Bold: No
 Fuente subrayada: Falso

Al hacer clic: [Event Procedure]
 Ancho: 576
 ColorDelTexto: 0
 ControlType: 104
 Event Proc Prefix: SalirAplicación

Imagen: (mapa de bits)
 Izquierda: 2764

Fuente en cursiva: Falso
 IDDelContextoDe Ayuda: 0
 ÍndiceDeTabulación: 1
 n:
 Juego de caracteres para fuentes de texto: MS Sans Serif

Mostrar cuando: Siempre

Nombre: SalirAplicación
 Predeterminado: Falso

PictureType: 0
 PuntoDeTabulación: Verdadero
 n:

Repetición automática: Falso
 Superior: 170

Section: 2
 Tamaño de la fuente: 8
 Transparente: Falso

Título: SalirAplicación
 Visible: Verdadero

Cuadro de texto: SC_AUT

Activado: Verdadero

Alineación del texto: General

Alto: 240

Ancho de los bordes: Trazo fino

Ancho: 1701
 Autoextensible: Falso

Autocomprimible: Falso
 Barras de desplazamiento: Ninguna

Bloqueado: Falso
 BuscarPorFiltro: 1

Border Line Style: Sólido
 Color de los bordes: 0

Color del fondo: -2147483643
 ColumnHidden: Falso
 ColumnWidth: 1701

ColorDelTexto: -2147483640
 ColumnOrder: Predeterminado
 Comportamiento de la tecla Entrar: Falso

ControlType: 109
 Espesor de la fuente: Normal

Efecto especial: Bajo relieve
 Estilo de los bordes: Primera página

Estilo del fondo: Normal
 Font Bold: No
 Fuente subrayada: Falso

Event Proc Prefix: SC_AUT
 Fuente en cursiva: Falso
 IDDelContextoDe Ayuda: 0

ÍndiceDeTabulación: 0
 n:

Izquierda: 1845

Cogest.mdb (c) EPA
 Formulario: fp611t161SC_SubComplementaria

noviembre de 2000
 Página: 2548

Juego de caracteres para fuentes de texto:	0	Lugares	Automático
Mostrar cuando:	Siempre	Nombre de la fuente:	MS Sans Serif
Nombre:	SC_AUT	Origen del control:	SC_AUT
PermitirAutocorrección:	Verdadero	PuntoDeTabulación:	Verdadero
Section:	0	Superior:	114
Tabulación automática:	Falso	Tamaño de la fuente:	8
Visible:	Verdadero		
Etiqueta: SC_AUT Etiqueta			
Alineación del texto:	General	Alto:	285
Ancho de los bordes:	Trazo fino	Ancho:	495
Border Line Style:	Sólido	Color de los bordes:	0
Color del fondo:	-2147483633	ColorDelTexto:	-2147483630
ControlType:	100	Efecto especial:	Sin relieve
Espesor de la fuente:	Normal	Estilo de los bordes:	Todas las páginas
Estilo del fondo:	Transparente	Event Proc Prefix:	SC_AUT_Etiqueta
Font Bold:	No	Fuente en cursiva:	Falso
Fuente subrayada:	Falso	IDDelContextoDe Ayuda:	0
Izquierda:	60	Juego de caracteres para fuentes de texto:	0
Mostrar cuando:	Siempre	Nombre de la fuente:	MS Sans Serif
Nombre:	SC_AUT Etiqueta	Section:	0
Superior:	120	Tamaño de la fuente:	8
Título:	AUT	Visible:	Verdadero
Cuadro de texto: SC_CdSubComplementaria			
Activado:	Verdadero	Alineación del texto:	General
Alto:	240	Ancho de los bordes:	Trazo fino
Ancho:	1701	Autocomprimible:	Falso
Autoextensible:	Falso	Barras de desplazamiento:	Ninguna
Bloqueado:	Falso	Border Line Style:	Sólido
BuscarPorFiltro:	1	Color de los bordes:	0
Color del fondo:	-2147483643	ColorDelTexto:	-2147483640
ColumnHidden:	Falso	ColumnOrder:	Predeterminado
ColumnWidth:	636	Comportamiento de la tecla Entrar:	Falso
ControlType:	109	Efecto especial:	Bajo relieve
Espesor de la fuente:	Normal	Estilo de los bordes:	Primera página
Estilo del fondo:	Normal	Event Proc Prefix:	SC_CdSubComplementaria
Font Bold:	No	Fuente en cursiva:	Falso
Fuente subrayada:	Falso	IDDelContextoDe Ayuda:	0
ÍndiceDeTabulación:	1	Izquierda:	1845
Juego de caracteres para	0		

Cogest.mdb (c) EPA
 Formulario: fp61t161SC_SubComplementaria

noviembre de 2000
 Página: 2549

fuentes de texto:		Lugares	Automático
Mostrar cuando:	Siempre	Nombre de la fuente:	MS Sans Serif
Nombre:	SC_CdSubComplementaria	Origen del control:	SC_CdSubComplementaria
PermitirAutocorrección:	Verdadero	PuntoDeTabulación:	Verdadero
Section:	0	n:	
Tabulación automática:	Falso	Superior:	456
Visible:	Verdadero	Tamaño de la fuente:	8
Etiqueta: SC_CdSubComplementaria Etiqueta			
Alineación del texto:	General	Alto:	285
Ancho de los bordes:	Trazo fino	Ancho:	1275
Border Line Style:	Sólido	Color de los bordes:	0
Color del fondo:	-2147483633	ColorDelTexto:	-2147483630
ControlType:	100	Efecto especial:	Sin relieve
Espesor de la fuente:	Normal	Estilo de los bordes:	Todas las páginas
Estilo del fondo:	Transparente	Event Proc Prefix:	SC_CdSubComplementaria_Etiqueta
Font Bold:	No	Fuente en cursiva:	Falso
Fuente subrayada:	Falso	IDDelContextoDe Ayuda:	0
Izquierda:	60	Juego de caracteres para fuentes de texto:	0
Mostrar cuando:	Siempre	Nombre de la fuente:	MS Sans Serif
Nombre:	SC_CdSubComplementaria Etiqueta	Section:	0
Superior:	450	Tamaño de la fuente:	8
Título:	CdSubCompl	Visible:	Verdadero
Cuadro de texto: SC_IdSubBásica			
Activado:	Verdadero	Alineación del texto:	General
Alto:	240	Ancho de los bordes:	Trazo fino
Ancho:	1701	Autocomprimible:	Falso
Autoextensible:	Falso	Barras de desplazamiento:	Ninguna
Bloqueado:	Falso	Border Line Style:	Sólido
BuscarPorFiltro:	1	Color de los bordes:	0
Color del fondo:	-2147483643	ColorDelTexto:	-2147483640
ColumnHidden:	Falso	ColumnOrder:	Predeterminado
ColumnWidth:	468	Comportamiento de la tecla Entrar:	Falso
ControlType:	109	Efecto especial:	Bajo relieve
Espesor de la fuente:	Normal	Estilo de los bordes:	Primera página
Estilo del fondo:	Normal	Event Proc Prefix:	SC_IdSubBásica
Font Bold:	No	Fuente en cursiva:	Falso
Fuente subrayada:	Falso	IDDelContextoDe Ayuda:	0
ÍndiceDeTabulación:	2	Lzquierda:	1845
n:			
Juego de caracteres para fuentes de texto:	0		

Cogest.mdb (c) EPA
 Formulario: fp61t161SC_SubComplementaria

noviembre de 2000
 Página: 2550

Mostrar cuando:	Siempre	Lugares	Automático
Nombre:	SC_IdSubBásica	Nombre de la fuente:	MS Sans Serif
PermitirAutocorrección:	Verdadero	Origen del control:	SC_IdSubBásica
Section:	0	PuntoDeTabulación:	Verdadero
Tabulación automática:	Falso	Superior:	798
Visible:	Verdadero	Tamaño de la fuente:	8
Etiqueta: SC_IdSubBásica Etiqueta			
Alineación del texto:	General	Alto:	285
Ancho de los bordes:	Trazo fino	Ancho:	1230
Border Line Style:	Sólido	Color de los bordes:	0
Color del fondo:	-2147483633	ColorDelTexto:	-2147483630
ControlType:	100	Efecto especial:	Sin relieve
Espesor de la fuente:	Normal	Estilo de los bordes:	Todas las páginas
Estilo del fondo:	Transparente	Event Proc Prefix:	SC_IdSubBásica_Etiqueta
Font Bold:	No	Fuente en cursiva:	Falso
Fuente subrayada:	Falso	IDDelContextoDe Ayuda:	0
Izquierda:	60	Juego de caracteres para fuentes de texto:	0
Mostrar cuando:	Siempre	Nombre de la fuente:	MS Sans Serif
Nombre:	SC_IdSubBásica Etiqueta	Section:	0
Superior:	795	Tamaño de la fuente:	8
Título:	IdSubBásica	Visible:	Verdadero
Cuadro de texto: SC_Nombre			
Activado:	Verdadero	Alineación del texto:	General
Alto:	240	Ancho de los bordes:	Trazo fino
Ancho:	2568	Autocomprimible:	Falso
Autoextensible:	Falso	Barras de desplazamiento:	Ninguna
Bloqueado:	Falso	Border Line Style:	Sólido
BuscarPorFiltro:	1	Color de los bordes:	0
Color del fondo:	-2147483643	ColorDelTexto:	-2147483640
ColumnHidden:	Falso	ColumnOrder:	Predeterminado
ColumnWidth:	2568	Comportamiento de la tecla Entrar:	Falso
ControlType:	109	Efecto especial:	Bajo relieve
Espesor de la fuente:	Normal	Estilo de los bordes:	Primera página
Estilo del fondo:	Normal	Event Proc Prefix:	SC_Nombre
Font Bold:	No	Fuente en cursiva:	Falso
Fuente subrayada:	Falso	IDDelContextoDe Ayuda:	0
ÍndiceDeTabulación:	3	Izquierda:	1845
Juego de caracteres para fuentes de texto:	0	Lugares	Automático

Cogest.mdb (c) EPA
 Formulario: fp61t161SC_SubComplementaria

noviembre de 2000
 Página: 2551

Mostrar cuando: Siempre
 Nombre: SC_Nombre
 PermitirAutocorrección: Verdadero
 Section: 0
 Tabulación automática: Falso
 Visible: Verdadero

Nombre de la fuente: MS Sans Serif
 Origen del control: SC_Nombre
 PuntoDeTabulación: Verdadero
 Superior: 1140
 Tamaño de la fuente: 8

Etiqueta: SC_Nombre Etiqueta

Alineación del texto: General
 Ancho de los bordes: Trazo fino
 Border Line Style: Sólido
 Color del fondo: -2147483633
 ControlType: 100
 Espesor de la fuente: Normal
 Estilo del fondo: Transparente
 Font Bold: No
 Fuente subrayada: Falso

Alto: 285
 Ancho: 810
 Color de los bordes: 0
 ColorDelTexto: -2147483630
 Efecto especial: Sin relieve
 Estilo de los bordes: Todas las páginas
 Event Proc Prefix: SC_Nombre_Etiqueta
 Fuente en cursiva: Falso
 IDDelContextoDe Ayuda: 0
 Juego de caracteres para fuentes de texto: 0
 Nombre de la fuente: MS Sans Serif
 Section: 0
 Tamaño de la fuente: 8
 Visible: Verdadero

Izquierda: 60

Mostrar cuando: Siempre
 Nombre: SC_Nombre Etiqueta
 Superior: 1140
 Título: Nombre

Cuadro de texto: Texto92

Activado: Verdadero
 Alto: 911
 Ancho: 5271
 Autoextensible: Falso
 Bloqueado: Falso
 BuscarPorFiltro: 1
 Color del fondo: 13209
 ColumnHidden: Falso
 ColumnWidth: Predeterminado
 ControlType: 109
 Espesor de la fuente: Normal
 Estilo del fondo: Normal
 Font Bold: No
 Fuente subrayada: Falso

Alineación del texto: General
 Ancho de los bordes: Trazo fino
 Autocomprimible: Falso
 Barras de desplazamiento: Ninguna
 Border Line Style: Sólido
 Color de los bordes: 0
 ColorDelTexto: -2147483640
 ColumnOrder: Predeterminado
 Comportamiento de la tecla Entrar: Falso
 Efecto especial: Bajo relieve
 Estilo de los bordes: Primera página
 Event Proc Prefix: Texto92
 Fuente en cursiva: Falso
 IDDelContextoDe Ayuda: 0
 Izquierda: 56

ÍndiceDeTabulación: 0
 Juego de caracteres para fuentes de texto: 0
 Mostrar cuando: Siempre

Lugares: Automático
 Nombre de la fuente: MS Sans Serif

Cogest.mdb (c) EPA
 Formulario: fp61t161SC_SubComplementaria

noviembre de 2000
 Página: 2552

PermitirAutocorrección:	Verdadero	Nombre:	Texto92
Section:	2	PuntoDeTabulación:	Verdadero
Tabulación automática:	Falso	n:	
Visible:	Verdadero	Superior:	0
		Tamaño de la fuente:	8

Código

```

1 Attribute VB_Name = "Form_fp61t161SC_SubComplementaria"
2 Attribute VB_Creatable = True
3 Attribute VB_PredeclaredId = True
4 Attribute VB_Exposed = False
5 Option Compare Database
6 Option Explicit
7
8
9
10 Private Sub AbrirConsulta_Click()
11     DoCmd.RunCommand acCmdDatasheetView
12 End Sub
13
14 Private Sub CerrarVentana_Click()
15     DoCmd.Close
16 End Sub
17
18 Private Sub ImprimirFormulario_Click()
19     DoCmd.PrintOut
20 End Sub
21
22 Private Sub RegistroAnterior_Click()
23     DoCmd.GoToRecord , , acPrevious
24 End Sub
25
26 Private Sub RegistroSiguiente_Click()
27     DoCmd.GoToRecord , , acNext
28 End Sub
29
30 Private Sub SalirAplicación_Click()
31     Application.Quit
32 End Sub
33
34
    
```

Permisos de usuario

admin

Permisos de grupo

Cogest.mdb (c) EPA
Formulario: fp61t161SC_SubComplementaria

noviembre de 2000
Página: 2553

Admins
Users

Propiedades

ActivarFiltro:	Falso	ActivarOrden:	Verdadero
Ajuste de tamaño	Verdadero	Allow Updating:	No
AltoDeLaFila:	Predeterminado	AlturaDeFuenteDeHoja	10
AlturaDeLaVentana:	5988	Ancho:	5327
AnchuraDeLaVentana:	10056	Barras de	Ambas
Bloqueos del registro:	Sin bloquear	Botón qué es esto:	Falso
BotónCerrar:	Verdadero	BotonesDeDesplazamie	Verdadero
BotonesMinMax:	3	CentradoAutomático:	Verdadero
Ciclo:	Ninguno	ColorDeLaCuadrículaD	12632256
ComportamientoDeLaC	Ambas	Contar:	17
Cuadro de control:	Verdadero	DatasheetBackColor:	16777215
DatasheetFontName:	Arial	DatasheetForeColor:	0
Diseño a imprimir:	Falso	DistribuciónDeLalmage	Siempre
EfectoDeCeldasDeHoj	Normal	Emergente:	Falso
EspesorDeFuenteDeHo	Normal	Estilo de los bordes:	Ajustable
Fecha de creación:	18/9/00 20.11.24	FrozenColumns:	1
FuenteDeHojaDeDatos	Falso	FuenteDeHojaDeDatos	Falso
HasModule:	Verdadero	IDDelContextoDeAyud	0
Imagen:	(ninguna)	Impresión láser rápida:	Verdadero
InsideHeight:	5424	InsideWidth:	9720
Intervalo de	0	Introducción de datos:	Falso
Línea X:	10	Línea Y:	10
LogicalPageWidth:	9070	Max Button:	Verdadero
Menú contextual:	Verdadero	Min Button:	Verdadero
Modal:	Falso	ModoCambiarTamañoD	Recortar
MosaicoDelmágenes:	Falso	Origen de la paleta:	(Predeterminado)
Origen del registro:	t162SB_SubBásica	Permitir filtros:	Verdadero
Permitir	Verdadero	PermitirAgregar:	Verdadero
PermitirEliminación:	Verdadero	PictureType:	0
Propietario:	admin	Selectores de registro:	Verdadero
SeparadoresDeRegistro	Verdadero	ShowGrid:	Verdadero
TeclaDePresentaciónPr	Falso	TipoRecordset:	Todos los registros
Título:	SUBACTIVIDADES BÁSICAS	Última actualización:	1/10/00 16.42.34
Visible:	Falso	Vista predeterminada:	Formulario simple
Vistas permitidas:	Ambas		

Objetos

Sección: Detalle

Alto:	1152	Autocomprimible:	Falso
Autoextensible:	Falso	Color del fondo:	-2147483633
Efecto especial:	Sin relieve	En selección:	Falso
Event Proc Prefix:	Detalle	Forzar nueva	Ninguno
		página:	
Mantener juntos:	Falso	Mostrar cuando:	Siempre
Nombre:	Detalle	NuevaFilaOColum	Ninguno
		na:	
Visible:	Verdadero		

Sección: EncabezadoDelFormulario

Alto:	796	Autocomprimible:	Falso
Autoextensible:	Falso	Color del fondo:	-2147483633

Cogest.mdb (c) EPA
 Formulario: fp62t162SB_SubBásica

noviembre de 2000
 Página: 2555

Efecto especial: Sin relieve
 Event Proc Prefix: EncabezadoDelFormulario

En selección: Falso
 Forzar nueva página: Ninguno

Mantener juntos: Falso
 Nombre: EncabezadoDelFormulario

Mostrar cuando: Siempre
 NuevaFilaOColumna: Ninguno

Visible: Verdadero

Sección: PieDelFormulario

Alto: 731
 Autoextensible: Falso
 Efecto especial: Sin relieve
 Event Proc Prefix: PieDelFormulario

Autocomprimible: Falso
 Color del fondo: -2147483633
 En selección: Falso
 Forzar nueva página: Ninguno

Mantener juntos: Falso
 Nombre: PieDelFormulario

Mostrar cuando: Siempre
 NuevaFilaOColumna: Ninguno

Visible: Verdadero

Botón de comando: AbrirConsulta

Activado: Verdadero
 Alto: 576
 Cancelar: Falso
 ControlTipText: AbriConsulta
 Espesor de la fuente: Normal
 Font Bold: No
 Fuente subrayada: Falso

Al hacer clic: [Event Procedure]
 Ancho: 576
 ColorDelTexto: 0
 ControlType: 104
 Event Proc Prefix: AbrirConsulta

Imagen: (mapa de bits)

Fuente en cursiva: Falso
 IDDelContextoDe Ayuda: 0
 ÍndiceDeTabulación: 5

Izquierda: 4478

Juego de caracteres para fuentes de texto: 0
 Nombre de la fuente: MS Sans Serif

Mostrar cuando: Siempre

Nombre: AbrirConsulta
 Predeterminado: Falso

PictureType: 0
 PuntoDeTabulación: Verdadero
 Section: 2

Repetición automática: Falso
 Superior: 56

Tamaño de la fuente: 8
 Transparente: Falso

Título: AbrirConsulta
 Visible: Verdadero

Botón de comando: CerrarVentana

Activado: Verdadero
 Alto: 576
 Cancelar: Falso
 ControlTipText: Cerrar ventana
 Espesor de la fuente: Normal
 Font Bold: No
 Fuente subrayada: Falso

Al hacer clic: [Event Procedure]
 Ancho: 576
 ColorDelTexto: 0
 ControlType: 104
 Event Proc Prefix: CerrarVentana

Imagen: (mapa de bits)

Fuente en cursiva: Falso
 IDDelContextoDe Ayuda: 0
 ÍndiceDeTabulación: 2

Izquierda: 1961

Juego de caracteres para fuentes de texto: 0
 Nombre de la fuente: MS Sans Serif

Mostrar cuando: Siempre

Cogest.mdb (c) EPA
Formulario: fp62t162SB_SubBásica

noviembre de 2000
Página: 2556

PictureType: 0	Nombre: CerrarVentana
PuntoDeTabulació Verdadero n:	Predeterminado: Falso
Section: 2	Repetición automática: Falso
Tamaño de la fuente: 8	Superior: 56
Transparente: Falso	Título: CerrarVentana
Etiqueta: Etiqueta169	Visible: Verdadero
Alineación del texto: Centro	Alto: 790
Ancho de los bordes: Trazo fino	Ancho: 3804
Border Line Style: Sólido	Color de los bordes: 16777215
Color del fondo: 8388608	ColorDelTexto: 16777215
ControlType: 100	Efecto especial: Sin relieve
Espesor de la fuente: Negrita	Estilo de los bordes: Primera página
Estilo del fondo: Normal	Event Proc Prefix: Etiqueta169
Font Bold: Sí	Fuente en cursiva: Falso
Fuente subrayada: Falso	IDDelContextoDe Ayuda: 0
Izquierda: 792	Juego de caracteres para fuentes de texto: 0
Mostrar cuando: Siempre	Nombre de la fuente: Arial
Nombre: Etiqueta169	Section: 1
Superior: 0	Tamaño de la fuente: 28
Título: C O G E S T	Visible: Verdadero
Etiqueta: Etiqueta93	Alto: 285
Alineación del texto: General	Ancho: 765
Ancho de los bordes: Trazo fino	Color de los bordes: 0
Border Line Style: Sólido	ColorDelTexto: -2147483630
Color del fondo: -2147483633	Efecto especial: Sin relieve
ControlType: 100	Estilo de los bordes: Todas las páginas
Espesor de la fuente: Normal	Event Proc Prefix: Etiqueta93
Estilo del fondo: Transparente	Fuente en cursiva: Falso
Font Bold: No	IDDelContextoDe Ayuda: 0
Fuente subrayada: Falso	Juego de caracteres para fuentes de texto: 0
Izquierda: 0	Nombre de la fuente: MS Sans Serif
Mostrar cuando: Siempre	Section: 2
Nombre: Etiqueta93	Tamaño de la fuente: 8
Superior: 60	Visible: Verdadero
Título: Texto92:	Al hacer clic: [Event Procedure]
Botón de comando: ImprimirFormulario	Ancho: 576
Activado: Verdadero	ColorDelTexto: 0
Alto: 576	
Cancelar: Falso	

Cogest.mdb (c) EPA
 Formulario: fp62t162SB_SubBásica

noviembre de 2000
 Página: 2557

ControlTipText:	Imprimir formulario	ControlType:	104
Espesor de la fuente:	Normal	Event Proc Prefix:	ImprimirFormulario
Font Bold:	No	Fuente en cursiva:	Falso
Fuente subrayada:	Falso	IDDelContextoDe Ayuda:	0
Imagen:	(mapa de bits)	ÍndiceDeTabulación:	6
Izquierda:	3639	Juego de caracteres para fuentes de texto:	0
Mostrar cuando:	Siempre	Nombre de la fuente:	MS Sans Serif
Nombre:	ImprimirFormulario	PictureType:	0
Predeterminado:	Falso	PuntoDeTabulación:	Verdadero
Repetición automática:	Falso	Section:	2
Superior:	56	Tamaño de la fuente:	8
Título:	ImprimirFormulario	Transparente:	Falso
Visible:	Verdadero		

Marco de objeto independiente: OLEIndependiente83

Activación automática:	Doble clic	Activado:	Falso
Alto:	796	Ancho de los bordes:	Trazo fino
Ancho:	796	Bloqueado:	Verdadero
Border Line Style:	Sólido	Clase OLE:	Paint
Clase:	Paint.Picture	Color de los bordes:	16777215
Color del fondo:	16777215	ControlType:	114
Efecto especial:	Sin relieve	Encabezados de columna:	Falso
Estilo de los bordes:	Primera página	Estilo del fondo:	Normal
Event Proc Prefix:	OLEIndependiente83	IDDelContextoDe Ayuda:	0
ÍndiceDeTabulación:	0	Izquierda:	0
Modo de cambiar el tamaño:	Recortar	Mostrar cuando:	Siempre
Nombre:	OLEIndependiente83	Número de columnas:	0
Opciones de actualización:	Automático	PuntoDeTabulación:	Verdadero
Section:	1	Superior:	0
TipoDePresentación:	Falso	TipoOLE:	Incrustado
TipoOLEPermitido:	Ambos	Verbo:	0
Visible:	Verdadero		

Marco de objeto independiente: OLEIndependiente84

Activación automática:	Doble clic	Activado:	Falso
Alto:	796	Ancho de los bordes:	Trazo fino
Ancho:	796	Bloqueado:	Verdadero
Border Line Style:	Sólido	Clase OLE:	Paint
Clase:	Paint.Picture	Color de los bordes:	16777215
Color del fondo:	16777215	ControlType:	114

Cogest.mdb (c) EPA
 Formulario: fp62t162SB_SubBásica

noviembre de 2000
 Página: 2558

Efecto especial:	Sin relieve	Encabezados de columna:	Falso
Estilo de los bordes:	Primera página	Estilo del fondo:	Normal
Event Proc Prefix:	OLEIndependiente84	IDDelContextoDe Ayuda:	0
ÍndiceDeTabulación:	1	Izquierda:	4529
n:		Mostrar cuando:	Siempre
Modo de cambiar el tamaño:	Recortar	Número de columnas:	0
Nombre:	OLEIndependiente84	PuntoDeTabulación:	Verdadero
Opciones de actualización:	Automático	n:	
Section:	1	Superior:	0
TipoDePresentación:	Falso	TipoOLE:	Incrustado
n:		Verbo:	0
TipoOLEPermitido:	Ambos		
Visible:	Verdadero		
Botón de comando: RegistroAnterior			
Activado:	Verdadero	Al hacer clic:	[Event Procedure]
Alto:	576	Ancho:	576
Cancelar:	Falso	ColorDelTexto:	0
ControlTipText:	Registro anterior	ControlType:	104
Espesor de la fuente:	Normal	Event Proc Prefix:	RegistroAnterior
Font Bold:	No	Fuente en cursiva:	Falso
Fuente subrayada:	Falso	IDDelContextoDe Ayuda:	0
Imagen:	(mapa de bits)	ÍndiceDeTabulación:	3
Izquierda:	283	n:	
Mostrar cuando:	Siempre	Juego de caracteres para fuentes de texto:	0
Nombre:	RegistroAnterior	Nombre de la fuente:	MS Sans Serif
Predeterminado:	Falso	PictureType:	0
Repetición automática:	Falso	PuntoDeTabulación:	Verdadero
Superior:	56	n:	
Título:	RegistroAnterior	Section:	2
Visible:	Verdadero	Tamaño de la fuente:	8
		Transparente:	Falso
Botón de comando: RegistroSiguiente			
Activado:	Verdadero	Al hacer clic:	[Event Procedure]
Alto:	576	Ancho:	576
Cancelar:	Falso	ColorDelTexto:	0
ControlTipText:	Registro siguiente	ControlType:	104
Espesor de la fuente:	Normal	Event Proc Prefix:	RegistroSiguiente
Font Bold:	No	Fuente en cursiva:	Falso
Fuente subrayada:	Falso	IDDelContextoDe Ayuda:	0
Imagen:	(mapa de bits)	ÍndiceDeTabulación:	4
Izquierda:	1122	n:	
Mostrar cuando:	Siempre	Juego de caracteres para fuentes de texto:	0
		Nombre de la fuente:	MS Sans Serif

Cogest.mdb (c) EPA
 Formulario: fp62t162SB_SubBásica

noviembre de 2000
 Página: 2559

PictureType:	0	Nombre:	RegistroSiguiente
PuntoDeTabulació n:	Verdadero	Predeterminado:	Falso
Section:	2	Repetición automática:	Falso
Tamaño de la fuente:	8	Superior:	56
Transparente:	Falso	Título:	RegistroSiguiente
		Visible:	Verdadero

Botón de comando: SalirAplicación

Activado:	Verdadero	Al hacer clic:	[Event Procedure]
Alto:	576	Ancho:	576
Cancelar:	Falso	ColorDelTexto:	0
ControlTipText:	SalirAplicación	ControlType:	104
Espesor de la fuente:	Normal	Event Proc Prefix:	SalirAplicación
Font Bold:	No	Fuente en cursiva:	Falso
Fuente subrayada:	Falso	IDDelContextoDe Ayuda:	0
Imagen:	(mapa de bits)	ÍndiceDeTabulació n:	1
Izquierda:	2800	Juego de caracteres para fuentes de texto:	0
Mostrar cuando:	Siempre	Nombre de la fuente:	MS Sans Serif
Nombre:	SalirAplicación	PictureType:	0
Predeterminado:	Falso	PuntoDeTabulació n:	Verdadero
Repetición automática:	Falso	Section:	2
Superior:	56	Tamaño de la fuente:	8
Título:	SalirAplicación	Transparente:	Falso
Visible:	Verdadero		

Cuadro de texto: SB_AUT

Activado:	Verdadero	Alineación del texto:	General
Alto:	240	Ancho de los bordes:	Trazo fino
Ancho:	1701	Autocomprimible:	Falso
Autoextensible:	Falso	Barras de desplazamiento:	Ninguna
Bloqueado:	Falso	Border Line Style:	Sólido
BuscarPorFiltro:	1	Color de los bordes:	0
Color del fondo:	-2147483643	ColorDelTexto:	-2147483640
ColumnHidden:	Falso	ColumnOrder:	Predeterminado
ColumnWidth:	1701	Comportamiento de la tecla Entrar:	Falso
ControlType:	109	Efecto especial:	Bajo relieve
Espesor de la fuente:	Normal	Estilo de los bordes:	Primera página
Estilo del fondo:	Normal	Event Proc Prefix:	SB_AUT
Font Bold:	No	Fuente en cursiva:	Falso
Fuente subrayada:	Falso	IDDelContextoDe Ayuda:	0
ÍndiceDeTabulació n:	0	Izquierda:	1845
Juego de caracteres para fuentes de texto:	0	Lugares:	Automático

Cogest.mdb (c) EPA
 Formulario: fp62t162SB_SubBásica

noviembre de 2000
 Página: 2560

Mostrar cuando: Siempre
 Nombre: SB_AUT
 PermitirAutocorrección: Verdadero
 Section: 0
 Tabulación automática: Falso
 Visible: Verdadero

Nombre de la fuente: MS Sans Serif
 Origen del control: SB_AUT
 PuntoDeTabulación: Verdadero
 Superior: 114
 Tamaño de la fuente: 8

Etiqueta: SB_AUT Etiqueta

Alineación del texto: General
 Ancho de los bordes: Trazo fino
 Border Line Style: Sólido
 Color del fondo: -2147483633
 ControlType: 100
 Espesor de la fuente: Normal
 Estilo del fondo: Transparente
 Font Bold: No
 Fuente subrayada: Falso

Alto: 255
 Ancho: 1725
 Color de los bordes: 0
 ColorDelTexto: -2147483630
 Efecto especial: Sin relieve
 Estilo de los bordes: Todas las páginas
 Event Proc Prefix: SB_AUT_Etiqueta
 Fuente en cursiva: Falso
 IDDelContextoDe Ayuda: 0

Izquierda: 60

Juego de caracteres para fuentes de texto: 0
 Nombre de la fuente: MS Sans Serif
 Section: 0
 Tamaño de la fuente: 8
 Visible: Verdadero

Mostrar cuando: Siempre
 Nombre: SB_AUT Etiqueta
 Superior: 120
 Título: SB_

Cuadro de texto: SB_CdSubBásica

Activado: Verdadero
 Alto: 240
 Ancho: 1701
 Autoextensible: Falso
 Bloqueado: Falso
 BuscarPorFiltro: 1

Alineación del texto: General
 Ancho de los bordes: Trazo fino
 Autocomprimible: Falso
 Barras de desplazamiento: Ninguna
 Border Line Style: Sólido
 Color de los bordes: 0
 ColorDelTexto: -2147483640
 ColumnOrder: Predeterminado
 Comportamiento de la tecla Entrar: Falso

Color del fondo: -2147483643
 ColumnHidden: Falso
 ColumnWidth: 468

Efecto especial: Bajo relieve
 Estilo de los bordes: Primera página
 Event Proc Prefix: SB_CdSubBásica
 Fuente en cursiva: Falso
 IDDelContextoDe Ayuda: 0

ControlType: 109
 Espesor de la fuente: Normal
 Estilo del fondo: Normal
 Font Bold: No
 Fuente subrayada: Falso

Izquierda: 1845

ÍndiceDeTabulación 1

Juego de caracteres para fuentes de texto: 0
 Mostrar cuando: Siempre

Lugares: Automático

Nombre de la fuente: MS Sans Serif

Cogest.mdb (c) EPA
 Formulario: fp62t162SB_SubBásica

noviembre de 2000
 Página: 2561

Origen del control: SB_CdSubBásica	Nombre: SB_CdSubBásica
PuntoDeTabulación: Verdadero	PermitirAutocorrección: Verdadero
Superior: 456	Section: 0
Tamaño de la fuente: 8	Tabulación automática: Falso
	Visible: Verdadero
Etiqueta: SB_CdSubBásica Etiqueta	
Alineación del texto: General	Alto: 255
Ancho de los bordes: Trazo fino	Ancho: 1725
Border Line Style: Sólido	Color de los bordes: 0
Color del fondo: -2147483633	ColorDelTexto: -2147483630
ControlType: 100	Efecto especial: Sin relieve
Espesor de la fuente: Normal	Estilo de los bordes: Todas las páginas
Estilo del fondo: Transparente	Event Proc Prefix: SB_CdSubBásica_Etiqueta
Font Bold: No	Fuente en cursiva: Falso
Fuente subrayada: Falso	IDDelContextoDe Ayuda: 0
Izquierda: 60	Juego de caracteres para fuentes de texto: 0
Mostrar cuando: Siempre	Nombre de la fuente: MS Sans Serif
Nombre: SB_CdSubBásica Etiqueta	Section: 0
Superior: 450	Tamaño de la fuente: 8
Título: _CdSubBásica	Visible: Verdadero
Cuadro de texto: SB_Nombre	
Activado: Verdadero	Alineación del texto: General
Alto: 240	Ancho de los bordes: Trazo fino
Ancho: 2568	Autocomprimible: Falso
Autoextensible: Falso	Barras de desplazamiento: Ninguna
Bloqueado: Falso	Border Line Style: Sólido
BuscarPorFiltro: 1	Color de los bordes: 0
Color del fondo: -2147483643	ColorDelTexto: -2147483640
ColumnHidden: Falso	ColumnOrder: Predeterminado
ColumnWidth: 2568	Comportamiento de la tecla Entrar: Falso
ControlType: 109	Efecto especial: Bajo relieve
Espesor de la fuente: Normal	Estilo de los bordes: Primera página
Estilo del fondo: Normal	Event Proc Prefix: SB_Nombre
Font Bold: No	Fuente en cursiva: Falso
Fuente subrayada: Falso	IDDelContextoDe Ayuda: 0
ÍndiceDeTabulación: 2	Izquierda: 1845
Juego de caracteres para fuentes de texto: 0	Lugares: Automático
Mostrar cuando: Siempre	Nombre de la fuente: MS Sans Serif

Cogest.mdb (c) EPA
 Formulario: fp62t162SB_SubBásica

noviembre de 2000
 Página: 2562

Origen del control: SB_Nombre	Nombre: SB_Nombre
PuntoDeTabulación: Verdadero	PermitirAutocorrección: Verdadero
Superior: 798	Section: 0
Tamaño de la fuente: 8	Tabulación automática: Falso
	Visible: Verdadero
Etiqueta: SB_Nombre Etiqueta	
Alineación del texto: General	Alto: 255
Ancho de los bordes: Trazo fino	Ancho: 1725
Border Line Style: Sólido	Color de los bordes: 0
Color del fondo: -2147483633	ColorDelTexto: -2147483630
ControlType: 100	Efecto especial: Sin relieve
Espesor de la fuente: Normal	Estilo de los bordes: Todas las páginas
Estilo del fondo: Transparente	Event Proc Prefix: SB_Nombre_Etiqueta
Font Bold: No	Fuente en cursiva: Falso
Fuente subrayada: Falso	IDDelContextoDe Ayuda: 0
Izquierda: 60	Juego de caracteres para fuentes de texto: 0
Mostrar cuando: Siempre	Nombre de la fuente: MS Sans Serif
Nombre: SB_Nombre Etiqueta	Section: 0
Superior: 795	Tamaño de la fuente: 8
Título: Nombre	Visible: Verdadero
Cuadro de texto: Texto92	
Activado: Verdadero	Alineación del texto: General
Alto: 731	Ancho de los bordes: Trazo fino
Ancho: 5271	Autocomprimible: Falso
Autoextensible: Falso	Barras de desplazamiento: Ninguna
Bloqueado: Falso	Border Line Style: Sólido
BuscarPorFiltro: 1	Color de los bordes: 0
Color del fondo: 13209	ColorDelTexto: -2147483640
ColumnHidden: Falso	ColumnOrder: Predeterminado
ColumnWidth: Predeterminado	Comportamiento de la tecla Entrar: Falso
ControlType: 109	Efecto especial: Bajo relieve
Espesor de la fuente: Normal	Estilo de los bordes: Primera página
Estilo del fondo: Normal	Event Proc Prefix: Texto92
Font Bold: No	Fuente en cursiva: Falso
Fuente subrayada: Falso	IDDelContextoDe Ayuda: 0
ÍndiceDeTabulación: 0	Izquierda: 56
Juego de caracteres para fuentes de texto: 0	Lugares: Automático
Mostrar cuando: Siempre	Nombre de la fuente: MS Sans Serif

Cogest.mdb (c) EPA
 Formulario: fp62t162SB_SubBásica

noviembre de 2000
 Página: 2563

PermitirAutocorrección:	Verdadero	Nombre:	Texto92
Section:	2	PuntoDeTabulación:	Verdadero
Tabulación automática:	Falso	n:	
Visible:	Verdadero	Superior:	0
		Tamaño de la fuente:	8

Código

```

1 Attribute VB_Name = "Form_fp62t162SB_SubBásica"
2 Attribute VB_Creatable = True
3 Attribute VB_PredeclaredId = True
4 Attribute VB_Exposed = False
5 Option Compare Database
6 Option Explicit
7
8
9
10 Private Sub AbrirConsulta_Click()
11     DoCmd.RunCommand acCmdDatasheetView
12 End Sub
13
14 Private Sub CerrarVentana_Click()
15     DoCmd.Close
16 End Sub
17
18 Private Sub ImprimirFormulario_Click()
19     DoCmd.PrintOut
20 End Sub
21
22 Private Sub RegistroAnterior_Click()
23     DoCmd.GoToRecord , , acPrevious
24 End Sub
25
26 Private Sub RegistroSiguiente_Click()
27     DoCmd.GoToRecord , , acNext
28 End Sub
29
30 Private Sub SalirAplicación_Click()
31     Application.Quit
32 End Sub
33
34
    
```

Permisos de usuario

admin

Permisos de grupo

Cogest.mdb (c) EPA
Formulario: fp62t162SB_SubBásica

noviembre de 2000
Página: 2564

Admins
Users

Propiedades

ActivarFiltro:	Falso	ActivarOrden:	Falso
Ajuste de tamaño	Verdadero	Al activar registro:	[Event Procedure]
Al cargar:	[Event Procedure]	Allow Updating:	No
AltoDeLaFila:	Predeterminado	AlturaDeFuenteDeHoja	10
AlturaDeLaVentana:	6588	Ancho:	7200
AnchuraDeLaVentana:	7812	Barras de	Ambas
Bloqueos del registro:	Sin bloquear	Botón qué es esto:	Falso
BotónCerrar:	Verdadero	BotonesDeDesplazamie	Verdadero
BotonesMinMax:	3	CentradoAutomático:	Verdadero
Ciclo:	Ninguno	ColorDeLaCuadrículaD	12632256
ComportamientoDeLaC	Ambas	Contar:	70
Cuadro de control:	Verdadero	DatasheetBackColor:	16777215
DatasheetFontName:	Arial	DatasheetForeColor:	0
Diseño a imprimir:	Falso	DistribuciónDeLalmage	Siempre
EfectoDeCeldasDeHoj	Normal	Emergente:	Falso
EspesorDeFuenteDeHo	Normal	Estilo de los bordes:	Ajustable
Fecha de creación:	18/9/00 20.11.24	Filtro:	Tr_CdgAsig=10
FrozenColumns:	1	FuenteDeHojaDeDatos	Falso
FuenteDeHojaDeDatos	Falso	HasModule:	Verdadero
IDDelContextoDeAyud	0	Imagen:	(ninguna)
Impresión láser rápida:	Verdadero	InsideHeight:	6024
InsideWidth:	7476	Intervalo de	0
Introducción de datos:	Falso	Línea X:	10
Línea Y:	10	LogicalPageWidth:	9070
Max Button:	Verdadero	Menú contextual:	Verdadero
Min Button:	Verdadero	Modal:	Falso
ModoCambiarTamañoDR	Recortar	MosaicoDelmágenes:	Falso
OrdenarPor:	t190Tr_Terceros.Tr_CdgAsig	Origen de la paleta:	(Predeterminado)
Origen del registro:	qst190Tr_Terceros	Permitir filtros:	Verdadero
Permitir	Verdadero	PermitirAgregar:	Verdadero
PermitirEliminación:	Falso	PictureType:	0
Propietario:	admin	Selectores de registro:	Verdadero
SeparadoresDeRegistro	Verdadero	ShowGrid:	Verdadero
TeclaDePresentaciónPr	Falso	TipoRecordset:	Todos los registros
Título:	TERCEROS	Última actualización:	13/4/00 20.32.19
Visible:	Falso	Vista predeterminada:	Formulario simple
Vistas permitidas:	Ambas		

Objetos

Sección: Detalle

Alto:	4422	Autocomprimible:	Falso
Autoextensible:	Falso	Color del fondo:	-2147483633
Efecto especial:	Sin relieve	En selección:	Falso
Event Proc Prefix:	Detalle	Forzar nueva página:	Ninguno
Mantener juntos:	Falso	Mostrar cuando:	Siempre
Nombre:	Detalle	NuevaFilaOColum	Ninguno
Visible:	Verdadero	na:	

Sección: EncabezadoDelFormulario

Cogest.mdb (c) EPA
Formulario: fp70t190Tr_Terceros

noviembre de 2000
Página: 2566

Alto: 796
Autoextensible: Falso
Efecto especial: Sin relieve
Event Proc Prefix: EncabezadoDelFormulario

Autocomprimible: Falso
Color del fondo: -2147483633
En selección: Falso
Forzar nueva página: Ninguno

Mantener juntos: Falso
Nombre: EncabezadoDelFormulario

Mostrar cuando: Siempre
NuevaFilaOColumna: Ninguno

Visible: Verdadero

Sección: PieDelFormulario

Alto: 801
Autoextensible: Falso
Efecto especial: Sin relieve
Event Proc Prefix: PieDelFormulario

Autocomprimible: Falso
Color del fondo: -2147483633
En selección: Falso
Forzar nueva página: Ninguno

Mantener juntos: Falso
Nombre: PieDelFormulario

Mostrar cuando: Siempre
NuevaFilaOColumna: Ninguno

Visible: Verdadero

Botón de comando: AbrirFormulario

Activado: Verdadero
Alto: 576
Cancelar: Falso
ControlTipText: Abrir formulario
Espesor de la fuente: Normal
Font Bold: No
Fuente subrayada: Falso

Al hacer clic: [Event Procedure]
Ancho: 504
ColorDelTexto: 0
ControlType: 104
Event Proc Prefix: AbrirFormulario

Imagen: (mapa de bits)

Fuente en cursiva: Falso
IDDelContextoDe Ayuda: 0
ÍndiceDeTabulación: 5

Izquierda: 2720

Juego de caracteres para fuentes de texto: 0

Mostrar cuando: Siempre

Nombre de la fuente: MS Sans Serif

Nombre: AbrirFormulario
Predeterminado: Falso

PictureType: 0
PuntoDeTabulación: Verdadero

Repetición automática: Falso

Section: 2

Superior: 117

Tamaño de la fuente: 8

Título: AbrirFormularioContinuo

Transparente: Falso

Visible: Verdadero

Botón de alternar: ALBACETE

Activado: Verdadero
Ancho: 1248
ColorDelTexto: 6697881
Espesor de la fuente: Negrita
Font Bold: Sí
Fuente subrayada: Falso

Alto: 300
Bloqueado: Falso
ControlType: 122
Event Proc Prefix: ALBACETE

Imagen: (ninguna)
Juego de caracteres para fuentes de texto: 0

Fuente en cursiva: Falso
IDDelContextoDe Ayuda: 0

Nombre de la fuente: Arial

Izquierda: 3969
Mostrar cuando: Siempre

Cogest.mdb (c) EPA
 Formulario: fp70t190Tr_Terceros

noviembre de 2000
 Página: 2567

PictureType: 0	Nombre: ALBACETE
Superior: 3122	Section: 0
	Tamaño de la fuente: 10
Título: C	Valor de la opción: 101
Visible: Verdadero	
Botón de comando: Cerrar	
Activado: Verdadero	Al hacer clic: [Event Procedure]
Alto: 576	Ancho: 504
Cancelar: Falso	ColorDelTexto: 0
ControlTipText: Salir de la aplicación	ControlType: 104
Espesor de la fuente: Normal	Event Proc Prefix: Cerrar
Font Bold: No	Fuente en cursiva: Falso
Fuente subrayada: Falso	IDDelContextoDe Ayuda: 0
Imagen: (mapa de bits)	ÍndiceDeTabulación: 0
Izquierda: 5100	Juego de caracteres para fuentes de texto: 0
	Nombre de la fuente: MS Sans Serif
Mostrar cuando: Siempre	PictureType: 0
Nombre: Cerrar	PuntoDeTabulación: Verdadero
Predeterminado: Falso	Section: 2
Repetición automática: Falso	Tamaño de la fuente: 8
Superior: 117	Transparente: Falso
Título: Cerrar	
Visible: Verdadero	
Rectángulo: Cuadro154	
Alto: 1820	Ancho de los bordes: Trazo fino
Ancho: 1295	Border Line Style: Sólido
Color de los bordes: 0	Color del fondo: 16777215
ControlType: 101	Efecto especial: Bajo relieve
Estilo de los bordes: Primera página	Estilo del fondo: Normal
Event Proc Prefix: Cuadro154	Izquierda: 2494
Mostrar cuando: Siempre	Nombre: Cuadro154
Section: 0	Superior: 113
Visible: Verdadero	
Rectángulo: Cuadro161	
Alto: 797	Ancho de los bordes: Trazo fino
Ancho: 1134	Border Line Style: Sólido
Color de los bordes: 16777215	Color del fondo: 6697881
ControlType: 101	Efecto especial: Sin relieve
Estilo de los bordes: Todas las páginas	Estilo del fondo: Normal
Event Proc Prefix: Cuadro161	Izquierda: 4025
Mostrar cuando: Siempre	Nombre: Cuadro161
Section: 0	Superior: 2267
Visible: Verdadero	

Alto:	797	Ancho de los bordes:	Trazo fino
Ancho:	1134	Border Line Style:	Sólido
Color de los bordes:	16777215	Color del fondo:	6697881
ControlType:	101	Efecto especial:	Sin relieve
Estilo de los bordes:	Primera página	Estilo del fondo:	Normal
Event Proc Prefix:	Cuadro163	Izquierda:	4025
Mostrar cuando:	Siempre	Nombre:	Cuadro163
Section:	0	Superior:	1133
Visible:	Verdadero		

Rectángulo: Cuadro164

Alto:	797	Ancho de los bordes:	Trazo fino
Ancho:	1134	Border Line Style:	Sólido
Color de los bordes:	16777215	Color del fondo:	6697881
ControlType:	101	Efecto especial:	Sin relieve
Estilo de los bordes:	Primera página	Estilo del fondo:	Normal
Event Proc Prefix:	Cuadro164	Izquierda:	4025
Mostrar cuando:	Siempre	Nombre:	Cuadro164
Section:	0	Superior:	3458
Visible:	Verdadero		

Rectángulo: Cuadro167

Alto:	908	Ancho de los bordes:	Trazo fino
Ancho:	3735	Border Line Style:	Sólido
Color de los bordes:	0	Color del fondo:	12632256
ControlType:	101	Efecto especial:	Con relieve
Estilo de los bordes:	Primera página	Estilo del fondo:	Normal
Event Proc Prefix:	Cuadro167	Izquierda:	113
Mostrar cuando:	Siempre	Nombre:	Cuadro167
Section:	0	Superior:	3406
Visible:	Verdadero		

Rectángulo: Cuadro52

Alto:	801	Ancho de los bordes:	Trazo fino
Ancho:	7135	Border Line Style:	Sólido
Color de los bordes:	0	Color del fondo:	6697881
ControlType:	101	Efecto especial:	Grabado
Estilo de los bordes:	Primera página	Estilo del fondo:	Normal
Event Proc Prefix:	Cuadro52	Izquierda:	0
Mostrar cuando:	Siempre	Nombre:	Cuadro52
Section:	2	Superior:	0
Visible:	Verdadero		

Etiqueta: Etiqueta117

Alineación del texto:	Centro	Alto:	288
Ancho de los bordes:	3 pt	Ancho:	3125
Border Line Style:	Sólido	Color de los bordes:	0

Cogest.mdb (c) EPA
Formulario: fp70t190Tr_Terceros

noviembre de 2000
Página: 2569

bordes:
ColorDelTexto: 6697881
Efecto especial: Grabado

Estilo de los bordes: Primera página
Event Proc Prefix: Etiqueta117
Fuente en cursiva: Falso
IDDelContextoDe 0
Ayuda:
Juego de caracteres para fuentes de texto: 0
Nombre de la fuente: Arial
Section: 0
Tamaño de la fuente: 10
Visible: Verdadero

Color del fondo: 12632256
ControlType: 100
Espesor de la fuente: Negrita
Estilo del fondo: Transparente
Font Bold: Sí
Fuente subrayada: Verdadero
Izquierda: 3968
Mostrar cuando: Siempre

Nombre: Etiqueta117
Superior: 113
Título: OPCIONES

Etiqueta: Etiqueta122

Alineación del texto: General
Ancho de los bordes: Trazo fino
Border Line Style: Sólido
Color del fondo: -2147483633
ControlType: 100
Espesor de la fuente: Negrita
Estilo del fondo: Transparente
Font Bold: Sí
Fuente subrayada: Falso
Izquierda: 4422

Mostrar cuando: Siempre

Nombre: Etiqueta122
Superior: 1133

Título: Clientes

Alto: 228
Ancho: 744
Color de los bordes: 16777215
ColorDelTexto: 16777215
Efecto especial: Sin relieve
Estilo de los bordes: Todas las páginas
Event Proc Prefix: Etiqueta122
Fuente en cursiva: Falso
IDDelContextoDe 0
Ayuda:
Juego de caracteres para fuentes de texto: 0
Nombre de la fuente: MS Sans Serif
Section: 0
Tamaño de la fuente: 8
Visible: Verdadero

Etiqueta: Etiqueta124

Alineación del texto: General
Ancho de los bordes: Trazo fino
Border Line Style: Sólido
Color del fondo: -2147483633
ControlType: 100
Espesor de la fuente: Negrita
Estilo del fondo: Transparente
Font Bold: Sí
Fuente subrayada: Falso
Izquierda: 4428

Alto: 228
Ancho: 456
Color de los bordes: 16777215
ColorDelTexto: 16777215
Efecto especial: Sin relieve
Estilo de los bordes: Todas las páginas
Event Proc Prefix: Etiqueta124
Fuente en cursiva: Falso
IDDelContextoDe 0
Ayuda:
Juego de caracteres para fuentes de texto: 0

Cogest.mdb (c) EPA
 Formulario: fp70t190Tr_Terceros

noviembre de 2000
 Página: 2570

Mostrar cuando:	Siempre	Nombre de la fuente:	MS Sans Serif
Nombre:	Etiqueta124	Section:	0
Superior:	1380	Tamaño de la fuente:	8
Título:	Prov	Visible:	Verdadero
Etiqueta: Etiqueta126			
Alineación del texto:	General	Alto:	228
Ancho de los bordes:	Trazo fino	Ancho:	408
Border Line Style:	Sólido	Color de los bordes:	16777215
Color del fondo:	-2147483633	ColorDelTexto:	16777215
ControlType:	100	Efecto especial:	Sin relieve
Espesor de la fuente:	Negrita	Estilo de los bordes:	Todas las páginas
Estilo del fondo:	Transparente	Event Proc Prefix:	Etiqueta126
Font Bold:	Sí	Fuente en cursiva:	Falso
Fuente subrayada:	Falso	IDDelContextoDe Ayuda:	0
Izquierda:	4428	Juego de caracteres para fuentes de texto:	0
Mostrar cuando:	Siempre	Nombre de la fuente:	MS Sans Serif
Nombre:	Etiqueta126	Section:	0
Superior:	1668	Tamaño de la fuente:	8
Título:	Prof	Visible:	Verdadero
Etiqueta: Etiqueta128			
Alineación del texto:	General	Alto:	228
Ancho de los bordes:	Trazo fino	Ancho:	744
Border Line Style:	Sólido	Color de los bordes:	16777215
Color del fondo:	-2147483633	ColorDelTexto:	16777215
ControlType:	100	Efecto especial:	Sin relieve
Espesor de la fuente:	Negrita	Estilo de los bordes:	Todas las páginas
Estilo del fondo:	Transparente	Event Proc Prefix:	Etiqueta128
Font Bold:	Sí	Fuente en cursiva:	Falso
Fuente subrayada:	Falso	IDDelContextoDe Ayuda:	0
Izquierda:	4424	Juego de caracteres para fuentes de texto:	0
Mostrar cuando:	Siempre	Nombre de la fuente:	MS Sans Serif
Nombre:	Etiqueta128	Section:	0
Superior:	2321	Tamaño de la fuente:	8
Título:	Cientes	Visible:	Verdadero
Etiqueta: Etiqueta130			
Alineación del texto:	General	Alto:	228
Ancho de los bordes:	Trazo fino	Ancho:	456
Border Line Style:	Sólido	Color de los bordes:	16777215

Cogest.mdb (c) EPA
 Formulario: fp70t190Tr_Terceros

noviembre de 2000
 Página: 2571

ColorDelTexto: 16777215	Color del fondo: -2147483633
Efecto especial: Sin relieve	ControlType: 100
	Espesor de la fuente: Negrita
Estilo de los bordes: Todas las páginas	Estilo del fondo: Transparente
Event Proc Prefix: Etiqueta130	Font Bold: Sí
Fuente en cursiva: Falso	Fuente subrayada: Falso
IDDelContextoDe 0	Izquierda: 4424
Ayuda:	
Juego de caracteres para fuentes de texto: 0	Mostrar cuando: Siempre
Nombre de la fuente: MS Sans Serif	Nombre: Etiqueta130
Section: 0	Superior: 2561
Tamaño de la fuente: 8	Título: Prov
Visible: Verdadero	
Etiqueta: Etiqueta132	
Alineación del texto: General	Alto: 228
Ancho de los bordes: Trazo fino	Ancho: 408
Border Line Style: Sólido	Color de los bordes: 0
Color del fondo: -2147483633	ColorDelTexto: 16777215
ControlType: 100	Efecto especial: Sin relieve
Espesor de la fuente: Negrita	Estilo de los bordes: Todas las páginas
Estilo del fondo: Transparente	Event Proc Prefix: Etiqueta132
Font Bold: Sí	Fuente en cursiva: Falso
Fuente subrayada: Falso	IDDelContextoDe 0
Izquierda: 4424	Ayuda:
	Juego de caracteres para fuentes de texto: 0
Mostrar cuando: Siempre	Nombre de la fuente: MS Sans Serif
Nombre: Etiqueta132	Section: 0
Superior: 2853	Tamaño de la fuente: 8
Título: Prof	Visible: Verdadero
Etiqueta: Etiqueta134	
Alineación del texto: General	Alto: 228
Ancho de los bordes: Trazo fino	Ancho: 744
Border Line Style: Sólido	Color de los bordes: 16777215
Color del fondo: -2147483633	ColorDelTexto: 16777215
ControlType: 100	Efecto especial: Sin relieve
Espesor de la fuente: Negrita	Estilo de los bordes: Todas las páginas
Estilo del fondo: Transparente	Event Proc Prefix: Etiqueta134
Font Bold: Sí	Fuente en cursiva: Falso
Fuente subrayada: Falso	IDDelContextoDe 0
Izquierda: 4425	Ayuda:
	Juego de caracteres para fuentes de texto: 0

Cogest.mdb (c) EPA
 Formulario: fp70t190Tr_Terceros

noviembre de 2000
 Página: 2572

Mostrar cuando:	Siempre	Nombre de la fuente:	MS Sans Serif
Nombre:	Etiqueta134	Section:	0
Superior:	3458	Tamaño de la fuente:	8
Título:	Clientes	Visible:	Verdadero
Etiqueta: Etiqueta136			
Alineación del texto:	General	Alto:	228
Ancho de los bordes:	Trazo fino	Ancho:	456
Border Line Style:	Sólido	Color de los bordes:	16777215
Color del fondo:	-2147483633	ColorDelTexto:	16777215
ControlType:	100	Efecto especial:	Sin relieve
Espesor de la fuente:	Negrita	Estilo de los bordes:	Todas las páginas
Estilo del fondo:	Transparente	Event Proc Prefix:	Etiqueta136
Font Bold:	Sí	Fuente en cursiva:	Falso
Fuente subrayada:	Falso	IDDelContextoDe Ayuda:	0
Izquierda:	4428	Juego de caracteres para fuentes de texto:	0
Mostrar cuando:	Siempre	Nombre de la fuente:	MS Sans Serif
Nombre:	Etiqueta136	Section:	0
Superior:	3720	Tamaño de la fuente:	8
Título:	Prov	Visible:	Verdadero
Etiqueta: Etiqueta138			
Alineación del texto:	General	Alto:	228
Ancho de los bordes:	Trazo fino	Ancho:	408
Border Line Style:	Sólido	Color de los bordes:	16777215
Color del fondo:	-2147483633	ColorDelTexto:	16777215
ControlType:	100	Efecto especial:	Sin relieve
Espesor de la fuente:	Negrita	Estilo de los bordes:	Todas las páginas
Estilo del fondo:	Transparente	Event Proc Prefix:	Etiqueta138
Font Bold:	Sí	Fuente en cursiva:	Falso
Fuente subrayada:	Falso	IDDelContextoDe Ayuda:	0
Izquierda:	4425	Juego de caracteres para fuentes de texto:	0
Mostrar cuando:	Siempre	Nombre de la fuente:	MS Sans Serif
Nombre:	Etiqueta138	Section:	0
Superior:	3986	Tamaño de la fuente:	8
Título:	Prof	Visible:	Verdadero
Etiqueta: Etiqueta146			
Alineación del texto:	General	Alto:	228
Ancho de los bordes:	Trazo fino	Ancho:	864
Border Line Style:	Sólido	Color de los bordes:	0

Cogest.mdb (c) EPA
 Formulario: fp70t190Tr_Terceros

noviembre de 2000
 Página: 2573

ColorDelTexto: -2147483630	Color del fondo: -2147483633
Efecto especial: Sin relieve	ControlType: 100
	Espesor de la fuente: Normal
Estilo de los bordes: Todas las páginas	Estilo del fondo: Transparente
Event Proc Prefix: Etiqueta146	Font Bold: No
Fuente en cursiva: Falso	Fuente subrayada: Falso
IDDelContextoDe 0	Izquierda: 2609
Ayuda:	
Juego de caracteres para fuentes de texto: 0	Mostrar cuando: Siempre
Nombre de la fuente: MS Sans Serif	Nombre: Etiqueta146
Section: 0	Superior: 170
Tamaño de la fuente: 8	Título: A
Visible: Verdadero	
Etiqueta: Etiqueta147	
Alineación del texto: General	Alto: 228
Ancho de los bordes: Trazo fino	Ancho: 864
Border Line Style: Sólido	Color de los bordes: 0
Color del fondo: -2147483633	ColorDelTexto: -2147483630
ControlType: 100	Efecto especial: Sin relieve
Espesor de la fuente: Normal	Estilo de los bordes: Todas las páginas
Estilo del fondo: Transparente	Event Proc Prefix: Etiqueta147
Font Bold: No	Fuente en cursiva: Falso
Fuente subrayada: Falso	IDDelContextoDe 0
	Ayuda:
Izquierda: 2609	Juego de caracteres para fuentes de texto: 0
	Nombre de la fuente: MS Sans Serif
Mostrar cuando: Siempre	Section: 0
Nombre: Etiqueta147	Tamaño de la fuente: 8
Superior: 460	Visible: Verdadero
Título: B	
Etiqueta: Etiqueta148	
Alineación del texto: General	Alto: 228
Ancho de los bordes: Trazo fino	Ancho: 864
Border Line Style: Sólido	Color de los bordes: 0
Color del fondo: -2147483633	ColorDelTexto: -2147483630
ControlType: 100	Efecto especial: Sin relieve
Espesor de la fuente: Normal	Estilo de los bordes: Todas las páginas
Estilo del fondo: Transparente	Event Proc Prefix: Etiqueta148
Font Bold: No	Fuente en cursiva: Falso
Fuente subrayada: Falso	IDDelContextoDe 0
	Ayuda:
Izquierda: 2609	Juego de caracteres para fuentes de texto: 0

Cogest.mdb (c) EPA
 Formulario: fp70t190Tr_Terceros

noviembre de 2000
 Página: 2574

Mostrar cuando:	Siempre	Nombre de la fuente:	MS Sans Serif
Nombre:	Etiqueta148	Section:	0
Superior:	750	Tamaño de la fuente:	8
Título:	C	Visible:	Verdadero
Etiqueta: Etiqueta149			
Alineación del texto:	General	Alto:	228
Ancho de los bordes:	Trazo fino	Ancho:	864
Border Line Style:	Sólido	Color de los bordes:	0
Color del fondo:	-2147483633	ColorDelTexto:	-2147483630
ControlType:	100	Efecto especial:	Sin relieve
Espesor de la fuente:	Normal	Estilo de los bordes:	Todas las páginas
Estilo del fondo:	Transparente	Event Proc Prefix:	Etiqueta149
Font Bold:	No	Fuente en cursiva:	Falso
Fuente subrayada:	Falso	IDDelContextoDe Ayuda:	0
Izquierda:	2609	Juego de caracteres para fuentes de texto:	0
Mostrar cuando:	Siempre	Nombre de la fuente:	MS Sans Serif
Nombre:	Etiqueta149	Section:	0
Superior:	1040	Tamaño de la fuente:	8
Título:	Cliente	Visible:	Verdadero
Etiqueta: Etiqueta150			
Alineación del texto:	General	Alto:	228
Ancho de los bordes:	Trazo fino	Ancho:	864
Border Line Style:	Sólido	Color de los bordes:	0
Color del fondo:	-2147483633	ColorDelTexto:	-2147483630
ControlType:	100	Efecto especial:	Sin relieve
Espesor de la fuente:	Normal	Estilo de los bordes:	Todas las páginas
Estilo del fondo:	Transparente	Event Proc Prefix:	Etiqueta150
Font Bold:	No	Fuente en cursiva:	Falso
Fuente subrayada:	Falso	IDDelContextoDe Ayuda:	0
Izquierda:	2609	Juego de caracteres para fuentes de texto:	0
Mostrar cuando:	Siempre	Nombre de la fuente:	MS Sans Serif
Nombre:	Etiqueta150	Section:	0
Superior:	1309	Tamaño de la fuente:	8
Título:	Proveedor	Visible:	Verdadero
Etiqueta: Etiqueta151			
Alineación del texto:	General	Alto:	228
Ancho de los bordes:	Trazo fino	Ancho:	864
Border Line Style:	Sólido	Color de los bordes:	0

Cogest.mdb (c) EPA
 Formulario: fp70t190Tr_Terceros

noviembre de 2000
 Página: 2575

ColorDelTexto: -2147483630	Color del fondo: -2147483633
Efecto especial: Sin relieve	ControlType: 100
	Espesor de la fuente: Normal
Estilo de los bordes: Todas las páginas	Estilo del fondo: Transparente
Event Proc Prefix: Etiqueta151	Font Bold: No
Fuente en cursiva: Falso	Fuente subrayada: Falso
IDDelContextoDe 0	Izquierda: 2609
Ayuda:	
Juego de caracteres para fuentes de texto: 0	Mostrar cuando: Siempre
Nombre de la fuente: MS Sans Serif	Nombre: Etiqueta151
Section: 0	Superior: 1620
Tamaño de la fuente: 8	Título: Profesional
Visible: Verdadero	

Etiqueta: Etiqueta169

Alineación del texto: Centro	Alto: 790
Ancho de los bordes: Trazo fino	Ancho: 5616
Border Line Style: Sólido	Color de los bordes: 16777215
Color del fondo: 8388608	ColorDelTexto: 16777215
ControlType: 100	Efecto especial: Sin relieve
Espesor de la fuente: Negrita	Estilo de los bordes: Primera página
Estilo del fondo: Normal	Event Proc Prefix: Etiqueta169
Font Bold: Sí	Fuente en cursiva: Falso
Fuente subrayada: Falso	IDDelContextoDe 0
	Ayuda:
Izquierda: 793	Juego de caracteres para fuentes de texto: 0
	Nombre de la fuente: Arial
Mostrar cuando: Siempre	Section: 1
Nombre: Etiqueta169	Tamaño de la fuente: 28
Superior: 0	Visible: Verdadero
Título: C O G E S T	

Etiqueta: Etiqueta26

Alineación del texto: General	Alto: 228
Ancho de los bordes: Trazo fino	Ancho: 408
Border Line Style: Sólido	Color de los bordes: 0
Color del fondo: -2147483633	ColorDelTexto: -2147483630
ControlType: 100	Efecto especial: Sin relieve
Espesor de la fuente: Negrita	Estilo de los bordes: Todas las páginas
Estilo del fondo: Transparente	Event Proc Prefix: Etiqueta26
Font Bold: Sí	Fuente en cursiva: Falso
Fuente subrayada: Falso	IDDelContextoDe 0
	Ayuda:
Izquierda: 0	Juego de caracteres para fuentes de texto: 0

Cogest.mdb (c) EPA
 Formulario: fp70t190Tr_Terceros

noviembre de 2000
 Página: 2576

Mostrar cuando:	Siempre	Nombre de la fuente:	MS Sans Serif
Nombre:	Etiqueta26	Section:	0
Superior:	113	Tamaño de la fuente:	8
Título:	Cdg	Visible:	Verdadero

Botón de comando: ImprimirRegistro

Activado:	Verdadero	Alto:	576
Ancho:	504	Cancelar:	Falso
ColorDelTexto:	0	ControlType:	104
Espesor de la fuente:	Normal	Event Proc Prefix:	ImprimirRegistro
Font Bold:	No	Fuente en cursiva:	Falso
Fuente subrayada:	Falso	IDDelContextoDe Ayuda:	0
Imagen:	(mapa de bits)	ÍndiceDeTabulación:	4
Izquierda:	3910	Juego de caracteres para fuentes de texto:	0
Mostrar cuando:	Siempre	Nombre de la fuente:	MS Sans Serif
Nombre:	ImprimirRegistro	PictureType:	0
Predeterminado:	Falso	PuntoDeTabulación:	Verdadero
Repetición automática:	Falso	Section:	2
Superior:	117	Tamaño de la fuente:	8
Título:	Comando65	Transparente:	Falso
Visible:	Verdadero		

Marco de objeto independiente: OLEIndependiente83

Activación automática:	Doble clic	Activado:	Falso
Alto:	796	Ancho de los bordes:	Trazo fino
Ancho:	796	Bloqueado:	Verdadero
Border Line Style:	Sólido	Clase OLE:	Paint
Clase:	Paint.Picture	Color de los bordes:	16777215
Color del fondo:	16777215	ControlType:	114
Efecto especial:	Sin relieve	Encabezados de columna:	Falso
Estilo de los bordes:	Primera página	Estilo del fondo:	Normal
Event Proc Prefix:	OLEIndependiente83	IDDelContextoDe Ayuda:	0
ÍndiceDeTabulación:	0	Izquierda:	0
Modo de cambiar el tamaño:	Recortar	Mostrar cuando:	Siempre
Nombre:	OLEIndependiente83	Número de columnas:	0
Opciones de actualización:	Automático	PuntoDeTabulación:	Verdadero
Section:	1	Superior:	0
TipoDePresentación:	Falso	TipoOLE:	Incrustado
TipoOLEPermitido:	Ambos	Verbo:	0
Visible:	Verdadero		

Cogest.mdb (c) EPA
 Formulario: fp70t190Tr_Terceros

noviembre de 2000
 Página: 2577

Activación automática:	Doble clic	Activado:	Falso
Alto:	796	Ancho de los bordes:	Trazo fino
Ancho:	796	Bloqueado:	Verdadero
Border Line Style:	Sólido	Clase OLE:	Paint
Clase:	Paint.Picture	Color de los bordes:	16777215
Color del fondo:	16777215	ControlType:	114
Efecto especial:	Sin relieve	Encabezados de columna:	Falso
Estilo de los bordes:	Primera página	Estilo del fondo:	Normal
Event Proc Prefix:	OLEIndependiente84	IDDelContextoDe Ayuda:	0
ÍndiceDeTabulación:	1	Izquierda:	6349
Modo de cambiar el tamaño:	Recortar	Mostrar cuando:	Siempre
Nombre:	OLEIndependiente84	Número de columnas:	0
Opciones de actualización:	Automático	PuntoDeTabulación:	Verdadero
Section:	1	Superior:	0
TipoDePresentación:	Falso	TipoOLE:	Incrustado
TipoOLEPermitido:	Ambos	Verbo:	0
Visible:	Verdadero		
Botón de alternar: Opción119			
Activado:	Verdadero	Alto:	288
Ancho:	3125	Bloqueado:	Falso
ColorDelTexto:	6697881	ControlType:	122
Espesor de la fuente:	Negrita	Event Proc Prefix:	Opción119
Font Bold:	Sí	Fuente en cursiva:	Falso
Fuente subrayada:	Falso	IDDelContextoDe Ayuda:	0
Imagen:	(ninguna)	Izquierda:	3969
Juego de caracteres para fuentes de texto:	0	Mostrar cuando:	Siempre
Nombre de la fuente:	Arial	Nombre:	Opción119
PictureType:	0	Section:	0
Superior:	448	Tamaño de la fuente:	10
Título:	TODOS	Valor de la opción:	1
Visible:	Verdadero		
Botón de opción: Opción121			
Activado:	Verdadero	Alto:	240
Ancho de los bordes:	Trazo fino	Ancho:	260
Bloqueado:	Falso	Border Line Style:	Sólido
Color de los bordes:	0	ControlType:	105
Efecto especial:	Bajo relieve	Estilo de los bordes:	Primera página
Event Proc Prefix:	Opción121	IDDelContextoDe Ayuda:	0
Izquierda:	4138	Mostrar cuando:	Siempre

Cogest.mdb (c) EPA
 Formulario: fp70t190Tr_Terceros

noviembre de 2000
 Página: 2578

Nombre: Opción121
 Superior: 1190
 Visible: Verdadero

Section: 0
 Valor de la opción: 2

Botón de opción: Opción123

Activado: Verdadero
 Ancho de los bordes: Trazo fino
 Bloqueado: Falso
 Color de los bordes: 0
 Efecto especial: Bajo relieve

Alto: 240
 Ancho: 260
 Border Line Style: Sólido
 ControlType: 105

Event Proc Prefix: Opción123

Estilo de los bordes: Primera página
 IDDelContextoDe Ayuda: 0

Izquierda: 4138
 Nombre: Opción123
 Superior: 1417
 Visible: Verdadero

Mostrar cuando: Siempre
 Section: 0
 Valor de la opción: 3

Botón de opción: Opción125

Activado: Verdadero
 Ancho de los bordes: Trazo fino
 Bloqueado: Falso
 Color de los bordes: 0
 Efecto especial: Bajo relieve

Alto: 240
 Ancho: 260
 Border Line Style: Sólido
 ControlType: 105

Event Proc Prefix: Opción125

Estilo de los bordes: Primera página
 IDDelContextoDe Ayuda: 0

Izquierda: 4138
 Nombre: Opción125
 Superior: 1700
 Visible: Verdadero

Mostrar cuando: Siempre
 Section: 0
 Valor de la opción: 4

Botón de opción: Opción127

Activado: Verdadero
 Ancho de los bordes: Trazo fino
 Bloqueado: Falso
 Color de los bordes: 0
 Efecto especial: Bajo relieve

Alto: 240
 Ancho: 260
 Border Line Style: Sólido
 ControlType: 105

Event Proc Prefix: Opción127

Estilo de los bordes: Primera página
 IDDelContextoDe Ayuda: 0

Izquierda: 4138
 Nombre: Opción127
 Superior: 2381
 Visible: Verdadero

Mostrar cuando: Siempre
 Section: 0
 Valor de la opción: 5

Botón de opción: Opción129

Activado: Verdadero
 Ancho de los bordes: Trazo fino
 Bloqueado: Falso
 Color de los bordes: 0
 Efecto especial: Bajo relieve

Alto: 240
 Ancho: 260
 Border Line Style: Sólido
 ControlType: 105

Event Proc Prefix: Opción129

Estilo de los bordes: Primera página
 IDDelContextoDe Ayuda: 0

Cogest.mdb (c) EPA
 Formulario: fp70t190Tr_Terceros

noviembre de 2000
 Página: 2579

Mostrar cuando: Siempre	Izquierda: 4138
Section: 0	Nombre: Opción129
Valor de la opción: 6	Superior: 2645
	Visible: Verdadero
Botón de opción: Opción131	
Activado: Verdadero	Alto: 240
Ancho de los bordes: Trazo fino	Ancho: 260
Bloqueado: Falso	Border Line Style: Sólido
Color de los bordes: 0	ControlType: 105
Efecto especial: Bajo relieve	Estilo de los bordes: Primera página
Event Proc Prefix: Opción131	IDDelContextoDe 0
	Ayuda:
Izquierda: 4138	Mostrar cuando: Siempre
Nombre: Opción131	Section: 0
Superior: 2909	Valor de la opción: 7
Visible: Verdadero	
Botón de opción: Opción133	
Activado: Verdadero	Alto: 240
Ancho de los bordes: Trazo fino	Ancho: 260
Bloqueado: Falso	Border Line Style: Sólido
Color de los bordes: 0	ControlType: 105
Efecto especial: Bajo relieve	Estilo de los bordes: Primera página
Event Proc Prefix: Opción133	IDDelContextoDe 0
	Ayuda:
Izquierda: 4138	Mostrar cuando: Siempre
Nombre: Opción133	Section: 0
Superior: 3486	Valor de la opción: 8
Visible: Verdadero	
Botón de opción: Opción135	
Activado: Verdadero	Alto: 240
Ancho de los bordes: Trazo fino	Ancho: 260
Bloqueado: Falso	Border Line Style: Sólido
Color de los bordes: 0	ControlType: 105
Efecto especial: Bajo relieve	Estilo de los bordes: Primera página
Event Proc Prefix: Opción135	IDDelContextoDe 0
	Ayuda:
Izquierda: 4138	Mostrar cuando: Siempre
Nombre: Opción135	Section: 0
Superior: 3750	Valor de la opción: 9
Visible: Verdadero	
Botón de opción: Opción137	
Activado: Verdadero	Alto: 240
Ancho de los bordes: Trazo fino	Ancho: 260
Bloqueado: Falso	Border Line Style: Sólido
Color de los bordes: 0	ControlType: 105
Efecto especial: Bajo relieve	Estilo de los bordes: Primera página

Cogest.mdb (c) EPA
Formulario: fp70t190Tr_Terceros

noviembre de 2000
Página: 2580

Event Proc Prefix: Opción137

Izquierda: 4138
Nombre: Opción137
Superior: 4014
Visible: Verdadero

IDDelContextoDe 0
Ayuda:
Mostrar cuando: Siempre
Section: 0
Valor de la opción: 10

Botón de alternar: Opción155

Activado: Verdadero
Ancho: 1872
ColorDelTexto: 6697881
Espesor de la fuente: Negrita
Font Bold: Sí
Fuente subrayada: Falso

Alto: 1128
Bloqueado: Falso
ControlType: 122
Event Proc Prefix: Opción155

Imagen: (ninguna)
Juego de caracteres para fuentes de texto: 0
Nombre de la fuente: Arial
PictureType: 0
Superior: 783

Fuente en cursiva: Falso
IDDelContextoDe 0
Ayuda:
Izquierda: 5217
Mostrar cuando: Siempre

Título: CLIENTES
Visible: Verdadero

Nombre: Opción155

Section: 0
Tamaño de la fuente: 10
Valor de la opción: 104

Botón de alternar: Opción157

Activado: Verdadero
Ancho: 1872
ColorDelTexto: 6697881
Espesor de la fuente: Negrita
Font Bold: Sí
Fuente subrayada: Falso

Alto: 1128
Bloqueado: Falso
ControlType: 122
Event Proc Prefix: Opción157

Imagen: (ninguna)
Juego de caracteres para fuentes de texto: 0
Nombre de la fuente: Arial
PictureType: 0
Superior: 1931

Fuente en cursiva: Falso
IDDelContextoDe 0
Ayuda:
Izquierda: 5217
Mostrar cuando: Siempre

Título: PROVEEDORES
Visible: Verdadero

Nombre: Opción157

Section: 0
Tamaño de la fuente: 10
Valor de la opción: 105

Botón de alternar: Opción159

Activado: Verdadero
Ancho: 1872
ColorDelTexto: 6697881
Espesor de la fuente: Negrita
Font Bold: Sí
Fuente subrayada: Falso

Alto: 1128
Bloqueado: Falso
ControlType: 122
Event Proc Prefix: Opción159

Imagen: (ninguna)
Juego de caracteres para fuentes de texto: 0

Fuente en cursiva: Falso
IDDelContextoDe 0
Ayuda:
Izquierda: 5217
Mostrar cuando: Siempre

Cogest.mdb (c) EPA
 Formulario: fp70t190Tr_Terceros

noviembre de 2000
 Página: 2581

Nombre de la fuente:	Arial	Nombre:	Opción159
PictureType:	0	Section:	0
Superior:	3122	Tamaño de la fuente:	10
Título:	PROFESIONALES	Valor de la opción:	106
Visible:	Verdadero		

Grupo de opciones: OPCIONES

Activado:	Verdadero	Alto:	4317
Ancho de los bordes:	Trazo fino	Ancho:	3174
Bloqueado:	Falso	Border Line Style:	Sólido
Color de los bordes:	0	Color del fondo:	16777164
ColumnHidden:	Falso	ColumnOrder:	Predeterminado
ColumnWidth:	Predeterminado	ControlType:	107
Después de actualizar:	[Event Procedure]	Efecto especial:	Grabado
Estilo de los bordes:	Primera página	Estilo del fondo:	Transparente
Event Proc Prefix:	OPCIONES	IDDelContextoDe:	0
ÍndiceDeTabulación:	8	Ayuda:	
n:		Izquierda:	3968
Mostrar cuando:	Siempre	Nombre:	OPCIONES
PuntoDeTabulación:	Verdadero	Section:	0
n:		Valor predeterminado:	1
Superior:	-3		
Visible:	Verdadero		

Botón de comando: RegistroAnterior

Activado:	Verdadero	Al hacer clic:	[Event Procedure]
AlHacerDobleClic:	[Event Procedure]	Alto:	576
Ancho:	504	Cancelar:	Falso
ColorDelTexto:	0	ControlTipText:	Registro anterior
ControlType:	104	Espesor de la fuente:	Normal
Event Proc Prefix:	RegistroAnterior	Font Bold:	No
Fuente en cursiva:	Falso	Fuente subrayada:	Falso
IDDelContextoDe:	0	Imagen:	(mapa de bits)
Ayuda:		Izquierda:	340
ÍndiceDeTabulación:	2	Mostrar cuando:	Siempre
n:		Nombre:	RegistroAnterior
Juego de caracteres para fuentes de texto:	0	Predeterminado:	Falso
Nombre de la fuente:	MS Sans Serif	Repetición automática:	Falso
PictureType:	0	Superior:	117
PuntoDeTabulación:	Verdadero	Título:	Comando60
n:		Visible:	Verdadero
Section:	2		
Tamaño de la fuente:	8		
Transparente:	Falso		

Botón de comando: RegistroSiguiente

Activado:	Verdadero	Al hacer clic:	[Event Procedure]
Alto:	576	Ancho:	504
Cancelar:	Falso	ColorDelTexto:	0

Cogest.mdb (c) EPA
Formulario: fp70t190Tr_Terceros

noviembre de 2000
Página: 2582

ControlTipText: Registro siguiente
Espesor de la fuente: Normal
Font Bold: No
Fuente subrayada: Falso
Imagen: (mapa de bits)
Izquierda: 1530
Mostrar cuando: Siempre
Nombre: RegistroSiguiete
Predeterminado: Falso
Repetición automática: Falso
Superior: 117
Título: Comando61
Visible: Verdadero

ControlType: 104
Event Proc Prefix: RegistroSiguiete
Fuente en cursiva: Falso
IDDelContextoDe: 0
Ayuda:
ÍndiceDeTabulación: 3
Juego de caracteres para fuentes de texto: 0
Nombre de la fuente: MS Sans Serif
PictureType: 0
PuntoDeTabulación: Verdadero
Section: 2
Tamaño de la fuente: 8
Transparente: Falso

Botón de comando: Salir

Activado: Verdadero
Alto: 576
Cancelar: Falso
ControlTipText: Salir de la aplicación
Espesor de la fuente: Normal
Font Bold: No
Fuente subrayada: Falso
Imagen: (mapa de bits)
Izquierda: 6290
Mostrar cuando: Siempre
Nombre: Salir
Predeterminado: Falso
Repetición automática: Falso
Superior: 117
Título: Comando172
Visible: Verdadero

Al hacer clic: [Event Procedure]
Ancho: 504
ColorDelTexto: 0
ControlType: 104
Event Proc Prefix: Salir
Fuente en cursiva: Falso
IDDelContextoDe: 0
Ayuda:
ÍndiceDeTabulación: 1
Juego de caracteres para fuentes de texto: 0
Nombre de la fuente: MS Sans Serif
PictureType: 0
PuntoDeTabulación: Verdadero
Section: 2
Tamaño de la fuente: 8
Transparente: Falso

Cuadro combinado: Seleccionar

Activado: Verdadero
Alto: 288
Ancho de la lista: 3540
Ancho: 3576
Bloqueado: Falso
Color de los bordes: 0
ColorDelTexto: -2147483640

Alineación del texto: Izquierda
Ancho de columnas: 3540
Ancho de los bordes: Trazo fino
Antes de Border Line Style: [Event Procedure]
Color del fondo: Sólido 12632256
Columna dependiente: 1

Cogest.mdb (c) EPA
 Formulario: fp70t190Tr_Terceros

noviembre de 2000
 Página: 2583

ColumnHidden:	Falso	ColumnOrder:	Predeterminado
ColumnWidth:	Predeterminado	ControlType:	111
Después de actualizar:	[Event Procedure]	Efecto especial:	Bajo relieve
Encabezados de columna:	Falso	Espesor de la fuente:	Negrita
Estilo de los bordes:	Primera página	Estilo del fondo:	Transparente
Event Proc Prefix:	Seleccionar	Expansión automática:	Verdadero
Filas en lista:	8	Font Bold:	Sí
Fuente en cursiva:	Falso	Fuente subrayada:	Falso
IDDelContextoDe Ayuda:	0	ÍndiceDeTabulación:	0
Izquierda:	170	Juego de caracteres para fuentes de texto:	0
Limitar a la lista:	Falso	Lugares:	Automático
Mostrar cuando:	Siempre	Nombre de la fuente:	MS Sans Serif
Nombre:	Seleccionar	Número de columnas:	1
Origen de la fila:	SELECT DISTINCTROW qst190Tr_Terceros.Tr_Nombre FROM qst190Tr_Terceros ORDER BY qst190Tr_Terceros.Tr_Nombre;	PermitirAutocorrección:	Verdadero
PuntoDeTabulación:	Verdadero	Section:	0
Superior:	3733	Tamaño de la fuente:	10
Tipo de origen de la fila:	Table/Query	Visible:	Verdadero

Botón de alternar: TERUEL

Activado:	Verdadero	Alto:	300
Ancho:	1248	Bloqueado:	Falso
ColorDelTexto:	6697881	ControlType:	122
Espesor de la fuente:	Negrita	Event Proc Prefix:	TERUEL
Font Bold:	Sí	Fuente en cursiva:	Falso
Fuente subrayada:	Falso	IDDelContextoDe Ayuda:	0
Imagen:	(ninguna)	Izquierda:	3969
Juego de caracteres para fuentes de texto:	0	Mostrar cuando:	Siempre
Nombre de la fuente:	Arial	Nombre:	TERUEL
PictureType:	0	Section:	0
Superior:	1931	Tamaño de la fuente:	10
Título:	B	Valor de la opción:	102
Visible:	Verdadero		

Casilla de verificación: Tr_Albacete

Activado:	Verdadero	Alto:	240
Ancho de los bordes:	Trazo fino	Ancho:	260
Bloqueado:	Falso	Border Line Style:	Sólido
Color de los bordes:	0	ColumnHidden:	Falso
ColumnOrder:	Predeterminado	ColumnWidth:	Predeterminado
ControlType:	106	Efecto especial:	Bajo relieve

Cogest.mdb (c) EPA
 Formulario: fp70t190Tr_Terceros

noviembre de 2000
 Página: 2584

Estilo de los bordes: Primera página
 IDDelContextoDe: 0
 Ayuda:
 Izquierda: 3573
 Nombre: Tr_Albacete
 PuntoDeTabulación: Verdadero
 n:
 Superior: 510
 Visible: Verdadero

Event Proc Prefix: Tr_Albacete
 ÍndiceDeTabulación: 10
 n:
 Mostrar cuando: Siempre
 Origen del control: Tr_Albacete
 Section: 0
 TripleState: Falso

Cuadro de texto: Tr_CdCondición

Activado: Verdadero
 Alto: 240
 Ancho: 1644
 Autoextensible: Falso
 Bloqueado: Falso
 BuscarPorFiltro: 1
 Color del fondo: -2147483643
 ColumnHidden: Falso
 ColumnWidth: Predeterminado
 ControlType: 109
 Espesor de la fuente: Normal
 Estilo del fondo: Normal
 Font Bold: No
 Fuente subrayada: Falso

Alineación del texto: General
 Ancho de los bordes: Trazo fino
 Autocomprimible: Falso
 Barras de desplazamiento: Ninguna
 Border Line Style: Sólido
 Color de los bordes: 0
 ColorDelTexto: -2147483640
 ColumnOrder: Predeterminado
 Comportamiento de la tecla Entrar: Falso
 Efecto especial: Bajo relieve
 Estilo de los bordes: Primera página
 Event Proc Prefix: Tr_CdCondición
 Fuente en cursiva: Falso
 IDDelContextoDe: 0
 Ayuda:
 Izquierda: 732
 Lugares: Automático
 Nombre de la fuente: MS Sans Serif
 Origen del control: Tr_CdCondición
 PuntoDeTabulación: Verdadero
 n:
 Superior: 113
 Tamaño de la fuente: 8

ÍndiceDeTabulación: 7
 n:
 Juego de caracteres para fuentes de texto: 0
 Mostrar cuando: Siempre
 Nombre: Tr_CdCondición
 PermitirAutocorrección: Verdadero
 ción:
 Section: 0
 Tabulación automática: Falso
 Visible: Verdadero

Casilla de verificación: Tr_Cliente

Activado: Verdadero
 Ancho de los bordes: Trazo fino
 Bloqueado: Falso
 Color de los bordes: 0
 ColumnOrder: Predeterminado
 ControlType: 106
 Estilo de los bordes: Primera página
 IDDelContextoDe: 0
 Ayuda:
 Izquierda: 3573

Alto: 240
 Ancho: 260
 Border Line Style: Sólido
 ColumnHidden: Falso
 ColumnWidth: Predeterminado
 Efecto especial: Bajo relieve
 Event Proc Prefix: Tr_Cliente
 ÍndiceDeTabulación: 12
 n:
 Mostrar cuando: Siempre

Cogest.mdb (c) EPA
 Formulario: fp70t190Tr_Terceros

noviembre de 2000
 Página: 2585

Nombre: Tr_Cliente
 PuntoDeTabulació Verdadero
 n:
 Superior: 1077
 Visible: Verdadero

Origen del control: Tr_Cliente
 Section: 0
 TripleState: Falso

Cuadro de texto: Tr_IdNaturaleza

Activado: Verdadero
 Alto: 240
 Ancho: 1644
 Autoextensible: Falso
 Bloqueado: Falso
 BuscarPorFiltro: 1
 Color del fondo: -2147483643
 ColumnHidden: Falso
 ColumnWidth: 2568
 ControlType: 109
 Espesor de la Normal
 fuente:
 Estilo del fondo: Normal
 Font Bold: No
 Fuente subrayada: Falso

Alineación del General
 texto:
 Ancho de los Trazo fino
 bordes:
 Auto comprimible: Falso
 Barras de Ninguna
 desplazamiento:
 Border Line Style: Sólido
 Color de los 0
 bordes:
 ColorDelTexto: -2147483640
 ColumnOrder: Predeterminado
 Comportamiento Falso
 de la tecla Entrar:
 Efecto especial: Bajo relieve
 Estilo de los Primera página
 bordes:
 Event Proc Prefix: Tr_IdNaturaleza
 Fuente en cursiva: Falso
 IDDelContextoDe 0
 Ayuda:
 Izquierda: 732

ÍndiceDeTabulació 2
 n:
 Juego de 0
 caracteres para
 fuentes de texto:
 Mostrar cuando: Siempre

Lugares Automático

Nombre: Tr_IdNaturaleza
 PermitirAutocorrección Verdadero
 ción:
 Section: 0
 Tabulación Falso
 automática:
 Visible: Verdadero

Nombre de la MS Sans Serif
 fuente:
 Origen del control: Tr_IdNaturaleza
 PuntoDeTabulació Verdadero
 n:
 Superior: 903
 Tamaño de la 8
 fuente:

Etiqueta: Tr_IdNaturaleza Etiqueta

Alineación del General
 texto:
 Ancho de los Trazo fino
 bordes:
 Border Line Style: Sólido
 Color del fondo: -2147483633
 ControlType: 100
 Espesor de la Negrita
 fuente:
 Estilo del fondo: Transparente
 Font Bold: Sí
 Fuente subrayada: Falso

Alto: 228
 Ancho: 516
 Color de los 0
 bordes:
 ColorDelTexto: -2147483630
 Efecto especial: Sin relieve
 Estilo de los Todas las páginas
 bordes:
 Event Proc Prefix: Tr_IdNaturaleza_Etiqueta
 Fuente en cursiva: Falso
 IDDelContextoDe 0
 Ayuda:

Izquierda: 0
 Mostrar cuando: Siempre

Juego de 0
 caracteres para
 fuentes de texto:
 Nombre de la MS Sans Serif
 fuente:

Cogest.mdb (c) EPA
 Formulario: fp70t190Tr_Terceros

noviembre de 2000
 Página: 2586

Nombre: Tr_IdNaturaleza Etiqueta
 Superior: 903
 Título: Natur

Section: 0
 Tamaño de la fuente: 8
 Visible: Verdadero

Cuadro de texto: Tr_IdTerritorial

Activado: Verdadero

Alineación del texto: General

Alto: 240

Ancho de los bordes: Trazo fino

Ancho: 1644
 Autoextensible: Falso

Autocomprimible: Falso
 Barras de desplazamiento: Ninguna

Bloqueado: Falso
 BuscarPorFiltro: 1

Border Line Style: Sólido
 Color de los bordes: 0

Color del fondo: -2147483643
 ColumnHidden: Falso
 ColumnWidth: 2568

ColorDelTexto: -2147483640
 ColumnOrder: Predeterminado
 Comportamiento de la tecla Entrar: Falso

ControlType: 109
 Espesor de la fuente: Normal

Efecto especial: Bajo relieve
 Estilo de los bordes: Primera página

Estilo del fondo: Normal
 Font Bold: No
 Fuente subrayada: Falso

Event Proc Prefix: Tr_IdTerritorial
 Fuente en cursiva: Falso
 IDDelContextoDe Ayuda: 0

ÍndiceDeTabulación: 3

Izquierda: 732

Juego de caracteres para fuentes de texto: 0

Lugares: Automático

Mostrar cuando: Siempre

Nombre de la fuente: MS Sans Serif

Nombre: Tr_IdTerritorial
 PermitirAutocorrección: Verdadero

Origen del control: Tr_IdTerritorial
 PuntoDeTabulación: Verdadero

Section: 0
 Tabulación automática: Falso
 Visible: Verdadero

Superior: 1291
 Tamaño de la fuente: 8

Etiqueta: Tr_IdTerritorial Etiqueta

Alineación del texto: General

Alto: 228

Ancho de los bordes: Trazo fino

Ancho: 492

Border Line Style: Sólido

Color de los bordes: 0

Color del fondo: -2147483633
 ControlType: 100
 Espesor de la fuente: Negrita

ColorDelTexto: -2147483630
 Efecto especial: Sin relieve
 Estilo de los bordes: Todas las páginas

Estilo del fondo: Transparente
 Font Bold: Sí
 Fuente subrayada: Falso

Event Proc Prefix: Tr_IdTerritorial_Etiqueta
 Fuente en cursiva: Falso
 IDDelContextoDe Ayuda: 0

Izquierda: 0

Juego de caracteres para fuentes de texto: 0

Mostrar cuando: Siempre

Nombre de la fuente: MS Sans Serif

Nombre: Tr_IdTerritorial Etiqueta

Section: 0

Cogest.mdb (c) EPA
 Formulario: fp70t190Tr_Terceros

noviembre de 2000
 Página: 2588

Visible:	Verdadero	Título:	Tipo
Cuadro de texto: Tr_NIF			
Activado:	Verdadero	Alineación del texto:	General
Alto:	240	Ancho de los bordes:	Trazo fino
Ancho:	1644	Autocomprimible:	Falso
Autoextensible:	Falso	Barras de desplazamiento:	Ninguna
Bloqueado:	Falso	Border Line Style:	Sólido
BuscarPorFiltro:	1	Color de los bordes:	0
Color del fondo:	-2147483643	ColorDelTexto:	-2147483640
ColumnHidden:	Falso	ColumnOrder:	Predeterminado
ColumnWidth:	1308	Comportamiento de la tecla Entrar:	Falso
ControlType:	109	Efecto especial:	Bajo relieve
Espesor de la fuente:	Normal	Estilo de los bordes:	Primera página
Estilo del fondo:	Normal	Event Proc Prefix:	Tr_NIF
Font Bold:	No	Fuente en cursiva:	Falso
Fuente subrayada:	Falso	IDDelContextoDe Ayuda:	0
ÍndiceDeTabulación:	5	Izquierda:	732
n:		Lugares:	Automático
Juego de caracteres para fuentes de texto:	0	Nombre de la fuente:	MS Sans Serif
Mostrar cuando:	Siempre	Origen del control:	Tr_NIF
Nombre:	Tr_NIF	PuntoDeTabulación:	Verdadero
PermitirAutocorrección:	Verdadero	n:	
Section:	0	Superior:	1693
Tabulación automática:	Falso	Tamaño de la fuente:	8
Visible:	Verdadero		
Etiqueta: Tr_NIF Etiqueta			
Alineación del texto:	General	Alto:	228
Ancho de los bordes:	Trazo fino	Ancho:	360
Border Line Style:	Sólido	Color de los bordes:	0
Color del fondo:	-2147483633	ColorDelTexto:	-2147483630
ControlType:	100	Efecto especial:	Sin relieve
Espesor de la fuente:	Negrita	Estilo de los bordes:	Todas las páginas
Estilo del fondo:	Transparente	Event Proc Prefix:	Tr_NIF_Etiqueta
Font Bold:	Sí	Fuente en cursiva:	Falso
Fuente subrayada:	Falso	IDDelContextoDe Ayuda:	0
Izquierda:	0	Juego de caracteres para fuentes de texto:	0
Mostrar cuando:	Siempre	Nombre de la fuente:	MS Sans Serif
Nombre:	Tr_NIF Etiqueta	Section:	0
Superior:	1693	Tamaño de la fuente:	8

Cogest.mdb (c) EPA
 Formulario: fp70t190Tr_Terceros

noviembre de 2000
 Página: 2589

Título:	NIF	Visible:	Verdadero
Cuadro de texto: Tr_Nombre			
Activado:	Verdadero	Alineación del texto:	General
Alto:	288	Ancho de los bordes:	Trazo fino
Ancho:	3000	Autocomprimible:	Falso
Autoextensible:	Falso	Barras de desplazamiento:	Ninguna
Bloqueado:	Falso	Border Line Style:	Sólido
BuscarPorFiltro:	1	Color de los bordes:	0
Color del fondo:	-2147483643	ColorDelTexto:	-2147483640
ColumnHidden:	Falso	ColumnOrder:	Predeterminado
ColumnWidth:	2568	Comportamiento de la tecla Entrar:	Falso
ControlType:	109	Efecto especial:	Bajo relieve
Espesor de la fuente:	Normal	Estilo de los bordes:	Primera página
Estilo del fondo:	Normal	Event Proc Prefix:	Tr_Nombre
Font Bold:	No	Fuente en cursiva:	Falso
Fuente subrayada:	Falso	IDDelContextoDe Ayuda:	0
ÍndiceDeTabulación:	4	Izquierda:	732
Juego de caracteres para fuentes de texto:	0	Lugares:	Automático
Mostrar cuando:	Siempre	Nombre de la fuente:	MS Sans Serif
Nombre:	Tr_Nombre	Origen del control:	Tr_Nombre
PermitirAutocorrección:	Verdadero	PuntoDeTabulación:	Verdadero
Section:	0	Superior:	2097
Tabulación automática:	Falso	Tamaño de la fuente:	8
Visible:	Verdadero		
Etiqueta: Tr_Nombre Etiqueta			
Alineación del texto:	General	Alto:	228
Ancho de los bordes:	Trazo fino	Ancho:	732
Border Line Style:	Sólido	Color de los bordes:	0
Color del fondo:	-2147483633	ColorDelTexto:	-2147483630
ControlType:	100	Efecto especial:	Sin relieve
Espesor de la fuente:	Negrita	Estilo de los bordes:	Todas las páginas
Estilo del fondo:	Transparente	Event Proc Prefix:	Tr_Nombre_Etiqueta
Font Bold:	Sí	Fuente en cursiva:	Falso
Fuente subrayada:	Falso	IDDelContextoDe Ayuda:	0
Izquierda:	0	Juego de caracteres para fuentes de texto:	0
Mostrar cuando:	Siempre	Nombre de la fuente:	MS Sans Serif
Nombre:	Tr_Nombre Etiqueta	Section:	0
Superior:	2100	Tamaño de la fuente:	8
Título:	Nombre	Visible:	Verdadero

Etiqueta: Tr_NombreEtiqueta_

Alineación del texto:	Centro	Alto:	276
Ancho de los bordes:	Trazo fino	Ancho:	2640
Border Line Style:	Sólido	Color de los bordes:	0
Color del fondo:	-2147483633	ColorDelTexto:	6697881
ControlType:	100	Efecto especial:	Sin relieve
Espesor de la fuente:	Negrita	Estilo de los bordes:	Todas las páginas
Estilo del fondo:	Transparente	Event Proc Prefix:	Tr_NombreEtiqueta_
Font Bold:	Sí	Fuente en cursiva:	Falso
Fuente subrayada:	Falso	IDDelContextoDe Ayuda:	0
Izquierda:	692	Juego de caracteres para fuentes de texto:	0
Mostrar cuando:	Siempre	Nombre de la fuente:	MS Sans Serif
Nombre:	Tr_NombreEtiqueta_	Section:	0
Superior:	3457	Tamaño de la fuente:	10
Título:	SELECCIÓN INDIVIDUAL	Visible:	Verdadero

Cuadro de texto: Tr_Notas

Activado:	Verdadero	Alineación del texto:	General
Alto:	732	Ancho de los bordes:	Trazo fino
Ancho:	3000	Autocomprimible:	Falso
Autoextensible:	Falso	Barras de desplazamiento:	Sólo vertical
Bloqueado:	Falso	Border Line Style:	Sólido
BuscarPorFiltro:	1	Color de los bordes:	0
Color del fondo:	-2147483643	ColorDelTexto:	-2147483640
ColumnHidden:	Falso	ColumnOrder:	Predeterminado
ColumnWidth:	3000	Comportamiento de la tecla Entrar:	Verdadero
ControlType:	109	Efecto especial:	Bajo relieve
Espesor de la fuente:	Normal	Estilo de los bordes:	Primera página
Estilo del fondo:	Normal	Event Proc Prefix:	Tr_Notas
Font Bold:	No	Fuente en cursiva:	Falso
Fuente subrayada:	Falso	IDDelContextoDe Ayuda:	0
ÍndiceDeTabulación:	6	Izquierda:	732
Juego de caracteres para fuentes de texto:	0	Lugares:	Automático
Mostrar cuando:	Siempre	Nombre de la fuente:	MS Sans Serif
Nombre:	Tr_Notas	Origen del control:	Tr_Notas
PermitirAutocorrección:	Verdadero	PuntoDeTabulación:	Verdadero
Section:	0	Superior:	2555
Tabulación automática:	Falso	Tamaño de la fuente:	8
Visible:	Verdadero		

Alineación del texto:	General	Alto:	228
Ancho de los bordes:	Trazo fino	Ancho:	564
Border Line Style:	Sólido	Color de los bordes:	0
Color del fondo:	-2147483633	ColorDelTexto:	-2147483630
ControlType:	100	Efecto especial:	Sin relieve
Espesor de la fuente:	Negrita	Estilo de los bordes:	Todas las páginas
Estilo del fondo:	Transparente	Event Proc Prefix:	Tr_Notas_Etiqueta
Font Bold:	Sí	Fuente en cursiva:	Falso
Fuente subrayada:	Falso	IDDelContextoDe Ayuda:	0
Izquierda:	0	Juego de caracteres para fuentes de texto:	0
Mostrar cuando:	Siempre	Nombre de la fuente:	MS Sans Serif
Nombre:	Tr_Notas Etiqueta	Section:	0
Superior:	2555	Tamaño de la fuente:	8
Título:	Notas	Visible:	Verdadero
Casilla de verificación: Tr_Profesional			
Activado:	Verdadero	Alto:	240
Ancho de los bordes:	Trazo fino	Ancho:	260
Bloqueado:	Falso	Border Line Style:	Sólido
Color de los bordes:	0	ColumnHidden:	Falso
ColumnOrder:	Predeterminado	ColumnWidth:	2640
ControlType:	106	Efecto especial:	Bajo relieve
Estilo de los bordes:	Primera página	Event Proc Prefix:	Tr_Profesional
IDDelContextoDe Ayuda:	0	ÍndiceDeTabulación:	14
Izquierda:	3573	Mostrar cuando:	Siempre
Nombre:	Tr_Profesional	Origen del control:	Tr_Profesional
PuntoDeTabulación:	Verdadero	Section:	0
Superior:	1644	TripleState:	Falso
Visible:	Verdadero		
Casilla de verificación: Tr_Proveedor			
Activado:	Verdadero	Alto:	240
Ancho de los bordes:	Trazo fino	Ancho:	260
Bloqueado:	Falso	Border Line Style:	Sólido
Color de los bordes:	0	ColumnHidden:	Falso
ColumnOrder:	Predeterminado	ColumnWidth:	Predeterminado
ControlType:	106	Efecto especial:	Bajo relieve
Estilo de los bordes:	Primera página	Event Proc Prefix:	Tr_Proveedor
IDDelContextoDe Ayuda:	0	ÍndiceDeTabulación:	13
Izquierda:	3573	Mostrar cuando:	Siempre
Nombre:	Tr_Proveedor	Origen del control:	Tr_Proveedor
PuntoDeTabulación:	Verdadero	Section:	0
n:			

Cogest.mdb (c) EPA
 Formulario: fp70t190Tr_Terceros

noviembre de 2000
 Página: 2592

Superior: 1360 TripleState: Falso
 Visible: Verdadero

Casilla de verificación: Tr_Teruel

Activado: Verdadero Alto: 240
 Ancho de los bordes: Trazo fino Ancho: 260
 Bloqueado: Falso Border Line Style: Sólido
 Color de los bordes: 0 ColumnHidden: Falso
 ColumnOrder: Predeterminado ColumnWidth: Predeterminado
 ControlType: 106 Efecto especial: Bajo relieve
 Estilo de los bordes: Primera página Event Proc Prefix: Tr_Teruel
 IDDelContextoDe 0 ÍndiceDeTabulació n: 11
 Ayuda: n:
 Izquierda: 3573 Mostrar cuando: Siempre
 Nombre: Tr_Teruel Origen del control: Tr_Teruel
 PuntoDeTabulació n: Verdadero Section: 0
 Superior: 793 TripleState: Falso
 Visible: Verdadero

Casilla de verificación: Tr_Valencia

Activado: Verdadero Alto: 240
 Ancho de los bordes: Trazo fino Ancho: 260
 Bloqueado: Falso Border Line Style: Sólido
 Color de los bordes: 0 ColumnHidden: Falso
 ColumnOrder: Predeterminado ColumnWidth: Predeterminado
 ControlType: 106 Efecto especial: Bajo relieve
 Estilo de los bordes: Primera página Event Proc Prefix: Tr_Valencia
 IDDelContextoDe 0 ÍndiceDeTabulació n: 9
 Ayuda: n:
 Izquierda: 3572 Mostrar cuando: Siempre
 Nombre: Tr_Valencia Origen del control: Tr_Valencia
 PuntoDeTabulació n: Verdadero Section: 0
 Superior: 226 TripleState: Falso
 Visible: Verdadero

Botón de alternar: VALENCIA

Activado: Verdadero Alto: 300
 Ancho: 1248 Bloqueado: Falso
 ColorDelTexto: 6697881 ControlType: 122
 Espesor de la fuente: Negrita Event Proc Prefix: VALENCIA
 Font Bold: Sí Fuente en cursiva: Falso
 Fuente subrayada: Falso IDDelContextoDe 0
 Ayuda:
 Imagen: (ninguna) Izquierda: 3969
 Juego de caracteres para fuentes de texto: 0 Mostrar cuando: Siempre
 Nombre de la fuente: Arial Nombre: VALENCIA
 PictureType: 0 Section: 0
 Superior: 783 Tamaño de la fuente: 10
 Título: A Valor de la opción: 103

Cogest.mdb (c) EPA
Formulario: fp70t190Tr_Terceros

noviembre de 2000
Página: 2593

Visible: Verdadero

Código

```
1 Attribute VB_Name = "Form_fp70t190Tr_Terceros"
2 Attribute VB_Creatable = True
3 Attribute VB_PredeclaredId = True
4 Attribute VB_Exposed = False
5 Option Compare Database
6 Option Explicit
7
8
9 Private Sub AbrirFormulario_Click()
10     DoCmd.OpenForm "fp71t190Tr_Subfrm", acNormal, "", "", acReadOnly, acNormal
11 End Sub
12
13 Private Sub Cerrar_Click()
14     DoCmd.Close acForm, "fp70t190Tr_Terceros"
15 End Sub
16
17 Private Sub Form_Current()
18     Seleccionar = Tr_Nombre
19 End Sub
20
21
22 Private Sub Form_Load()
23     On Error GoTo AsignarCdgTerc_Err
24
25     ' qst190Tr0_CdgTerc
26     DoCmd.OpenQuery "qst190Tr0_CdgTerc", acNormal, acEdit
27     ' qst190Tr1_CdgTerc
28     DoCmd.OpenQuery "qst190Tr1_CdgTerc", acNormal, acEdit
29     ' qst190Tr2_CdgTerc
30     DoCmd.OpenQuery "qst190Tr2_CdgTerc", acNormal, acEdit
31     ' qst190Tr3_CdgTerc
32     DoCmd.OpenQuery "qst190Tr3_CdgTerc", acNormal, acEdit
33     ' qst190Tr4_CdgTerc
34     DoCmd.OpenQuery "qst190Tr4_CdgTerc", acNormal, acEdit
35     ' qst190Tr6_CdgTerc
36     DoCmd.OpenQuery "qst190Tr5_CdgTerc", acNormal, acEdit
37     ' qst190Tr8_CdgTerc
38     DoCmd.OpenQuery "qst190Tr6_CdgTerc", acNormal, acEdit
39     ' qst190Tr7_CdgTerc
40     DoCmd.OpenQuery "qst190Tr7_CdgTerc", acNormal, acEdit
41     ' qst190Tr8_CdgTerc
42     DoCmd.OpenQuery "qst190Tr8_CdgTerc", acNormal, acEdit
43     ' qst190Tr9_CdgTerc
44     DoCmd.OpenQuery "qst190Tr9_CdgTerc", acNormal, acEdit
45
46 AsignarCdgTerc_Exit:
47     Exit Sub
48 AsignarCdgTerc_Err:
49     MsgBox Error$
50     Resume AsignarCdgTerc_Exit
```

Cogest.mdb (c) EPA
Formulario: fp70t190Tr_Terceros

noviembre de 2000
Página: 2594

```
51
52 End Sub
53
54 Private Sub OPCIONES_AfterUpdate()
55     If OPCIONES = 2 Then
56         Me.Filter = "Tr_CdgAsig=2"
57         Me.FilterOn = True
58
59     ElseIf OPCIONES = 3 Then
60         Me.Filter = "Tr_CdgAsig=3"
61         Me.FilterOn = True
62
63     ElseIf OPCIONES = 4 Then
64         Me.Filter = "Tr_CdgAsig=4"
65         Me.FilterOn = True
66
67     ElseIf OPCIONES = 5 Then
68         Me.Filter = "Tr_CdgAsig=5"
69         Me.FilterOn = True
70
71     ElseIf OPCIONES = 6 Then
72         Me.Filter = "Tr_CdgAsig=6"
73         Me.FilterOn = True
74
75     ElseIf OPCIONES = 7 Then
76         Me.Filter = "Tr_CdgAsig=7"
77         Me.FilterOn = True
78
79     ElseIf OPCIONES = 8 Then
80         Me.Filter = "Tr_CdgAsig=8"
81         Me.FilterOn = True
82
83     ElseIf OPCIONES = 9 Then
84         Me.Filter = "Tr_CdgAsig=9"
85         Me.FilterOn = True
86
87     ElseIf OPCIONES = 10 Then
88         Me.Filter = "Tr_CdgAsig=10"
89         Me.FilterOn = True
90
91     ElseIf OPCIONES = 103 Then
92         Me.Filter = "Tr_Valencia=True"
93         Me.FilterOn = True
94
95     ElseIf OPCIONES = 102 Then
96         Me.Filter = "Tr_Teruel=True"
97         Me.FilterOn = True
98
99     ElseIf OPCIONES = 101 Then
100         Me.Filter = "Tr_Albacete=True"
101         Me.FilterOn = True
102     ElseIf OPCIONES = 104 Then
103         Me.Filter = "Tr_Cliente=True"
104         Me.FilterOn = True
105     ElseIf OPCIONES = 105 Then
```

Cogest.mdb (c) EPA
Formulario: fp70t190Tr_Terceros

noviembre de 2000
Página: 2595

```
106         Me.Filter = "Tr_Proveedor=True"
107         Me.FilterOn = True
108     ElseIf OPCIONES = 106 Then
109         Me.Filter = "Tr_Profesional=True"
110         Me.FilterOn = True
111     Else
112         Me.FilterOn = False
113
114     End If
115
116
117 End Sub
118
119
120
121
122
123
124
125
126
127
128
129
130
131
132 Private Sub RegistroAnterior_Click()
133     On Error GoTo RegistroAnterior_Err
134
135     DoCmd.GoToRecord , "", acPrevious
136
137 RegistroAnterior_Exit:
138     Exit Sub
139
140 RegistroAnterior_Err:
141     MsgBox ("Legó al primero")
142     DoCmd.GoToRecord , "", acFirst
143
144 End Sub
145
146 Private Sub RegistroAnterior_DblClick(Cancel As Integer)
147     On Error GoTo Registros_RegistroAnterior_Err
148
149     DoCmd.GoToRecord , "", acPrevious
150     DoCmd.GoToRecord , "", acFirst
151     DoCmd.GoToRecord , "", acLast
152     DoCmd.GoToRecord , "", acNext
153     DoCmd.GoToRecord , "", acNewRec
154
155
156 Registros_RegistroAnterior_Exit:
157     Exit Function
158
159 Registros_RegistroAnterior_Err:
160     MsgBox Error$
```

Cogest.mdb (c) EPA
Formulario: fp70t190Tr_Terceros

noviembre de 2000
Página: 2596

```
161     Resume Registros_RegistroAnterior_Exit
162
163 End Sub
164
165
166
167 Private Sub RegistroSiguiente_Click()
168     On Error GoTo RegistroSiguiente_Err
169
170     DoCmd.GoToRecord , "", acPrevious
171
172 RegistroSiguiente_Exit:
173     Exit Sub
174
175 RegistroSiguiente_Err:
176     MsgBox ("Legó al último")
177     DoCmd.GoToRecord , "", acLast
178
179
180 End Sub
181
182 Private Sub Salir_Click()
183
184 End Sub
185
186 Sub Seleccionar_AfterUpdate()
187     ' Buscar el registro que coincida con el control.
188     Me.RecordsetClone.FindFirst "[Tr_Nombre] = '" & Me![Seleccionar] & "'"
189     Me.Bookmark = Me.RecordsetClone.Bookmark
190
191 End Sub
192
193
194
195
196 Private Sub Seleccionar_BeforeUpdate(Cancel As Integer)
197     Tr_Nombre = Seleccionar
198 End Sub
199
```

Permisos de usuario

admin

Permisos de grupo

Admins
Users

Propiedades

ActivarFiltro:	Falso	ActivarOrden:	Verdadero
Ajuste de tamaño	Verdadero	Allow Updating:	No
AltoDeLaFila:	Predeterminado	AlturaDeFuenteDeHoja	10
AlturaDeLaVentana:	3792	Ancho:	5805
AnchuraDeLaVentana:	7932	Barras de	Ambas
Bloqueos del registro:	Sin bloquear	Botón qué es esto:	Falso
BotónCerrar:	Verdadero	BotonesDeDesplazamie	Verdadero
BotonesMinMax:	3	CentradoAutomático:	Verdadero
Ciclo:	Ninguno	ColorDeLaCuadrículaD	12632256
ComportamientoDeLaC	Ambas	Contar:	6
Cuadro de control:	Verdadero	DatasheetBackColor:	16777215
DatasheetFontName:	Arial	DatasheetForeColor:	0
Diseño a imprimir:	Falso	DistribuciónDeLalmage	Siempre
EfectoDeCeldasDeHoj	Normal	Emergente:	Falso
EspesorDeFuenteDeHo	Normal	Estilo de los bordes:	Ajustable
Fecha de creación:	18/9/00 20.11.24	FrozenColumns:	1
FuenteDeHojaDeDatos	Falso	FuenteDeHojaDeDatos	Falso
HasModule:	Falso	IDDelContextoDeAyud	0
Imagen:	(ninguna)	Impresión láser rápida:	Verdadero
InsideHeight:	3228	InsideWidth:	7596
Intervalo de	0	Introducción de datos:	Falso
Línea X:	10	Línea Y:	10
LogicalPageWidth:	9070	Max Button:	Verdadero
Menú contextual:	Verdadero	Min Button:	Verdadero
Modal:	Falso	ModoCambiarTamañoD	Recortar
MosaicoDelmágenes:	Falso	OrdenarPor:	qst190Tr_Terceros.Tr_Nombre
Origen de la paleta:	(Predeterminado)	Origen del registro:	qst190Tr_Terceros
Permitir filtros:	Verdadero	Permitir	Verdadero
PermitirAgregar:	Verdadero	PermitirEliminación:	Verdadero
PictureType:	0	Propietario:	admin
Selectores de registro:	Verdadero	SeparadoresDeRegistro	Verdadero
ShowGrid:	Verdadero	TeclaDePresentaciónPr	Falso
TipoRecordset:	Todos los registros	Título:	SUBFORMULARIO TERCEROS
Última actualización:	30/9/00 22.47.53	Visible:	Falso
Vista predeterminada:	Formularios continuos	Vistas permitidas:	Ambas

Objetos

Sección: Detalle

Alto:	354	Autocomprimible:	Falso
Autoextensible:	Falso	Color del fondo:	-2147483633
Efecto especial:	Sin relieve	En selección:	Falso
Event Proc Prefix:	Detalle	Forzar nueva	Ninguno
		página:	
Mantener juntos:	Falso	Mostrar cuando:	Siempre
Nombre:	Detalle	NuevaFilaOColum	Ninguno
		na:	
Visible:	Verdadero		

Sección: EncabezadoDelFormulario

Alto:	342	Autocomprimible:	Falso
Autoextensible:	Falso	Color del fondo:	-2147483633

Cogest.mdb (c) EPA
Formulario: fp71t190Tr_Subfrm

noviembre de 2000
Página: 2598

Efecto especial: Sin relieve
Event Proc Prefix: EncabezadoDelFormulario

En selección: Falso
Forzar nueva página: Ninguno

Mantener juntos: Falso
Nombre: EncabezadoDelFormulario

Mostrar cuando: Siempre
NuevaFilaOColumna: Ninguno

Visible: Verdadero

Sección: PieDelFormulario

Alto: 0
Autoextensible: Falso
Efecto especial: Sin relieve
Event Proc Prefix: PieDelFormulario

Autocomprimible: Falso
Color del fondo: -2147483633
En selección: Falso
Forzar nueva página: Ninguno

Mantener juntos: Falso
Nombre: PieDelFormulario

Mostrar cuando: Siempre
NuevaFilaOColumna: Ninguno

Visible: Verdadero

Cuadro de texto: Tr_CdTerceros

Activado: Verdadero

Alineación del texto: General

Alto: 240

Ancho de los bordes: Trazo fino

Ancho: 693
Autoextensible: Falso

Autocomprimible: Falso
Barras de desplazamiento: Ninguna

Bloqueado: Falso
BuscarPorFiltro: 1

Border Line Style: Sólido
Color de los bordes: 0

Color del fondo: -2147483643
ColumnHidden: Falso
ColumnWidth: 1701

ColorDelTexto: -2147483640
ColumnOrder: Predeterminado
Comportamiento de la tecla Entrar: Falso

ControlType: 109
Espesor de la fuente: Negrita
Estilo del fondo: Normal
Font Bold: Sí
Fuente subrayada: Falso

Efecto especial: Bajo relieve
Estilo de los bordes: Primera página

ÍndiceDeTabulación: 2

Event Proc Prefix: Tr_CdTerceros
Fuente en cursiva: Falso
IDDelContextoDe Ayuda: 0

Juego de caracteres para fuentes de texto: 0
Mostrar cuando: Siempre

Izquierda: 5055

Lugares: Automático

Nombre: Tr_CdTerceros
PermitirAutocorrección: Verdadero

Nombre de la fuente: MS Sans Serif

Section: 0
Tabulación automática: Falso

Origen del control: Tr_CdTerceros
PuntoDeTabulación: Verdadero

Visible: Verdadero

Superior: 57
Tamaño de la fuente: 8

Etiqueta: Tr_CdTerceros Etiqueta

Alineación del texto: Centro

Alto: 276

Ancho de los bordes: Trazo fino

Ancho: 468

Border Line Style: Sólido

Color de los bordes: 0

Cogest.mdb (c) EPA
Formulario: fp71t190Tr_Subfrm

noviembre de 2000
Página: 2599

Color del fondo: -2147483633
ControlType: 100
Espesor de la fuente: Negrita
Estilo del fondo: Transparente
Font Bold: Sí
Fuente subrayada: Falso

ColorDelTexto: -2147483630
Efecto especial: Sin relieve
Estilo de los bordes: Todas las páginas
Event Proc Prefix: Tr_CdTerceros_Etiqueta
Fuente en cursiva: Falso
IDDelContextoDe Ayuda: 0
Izquierda: 5167

InformaciónAdicional: DetachedLabel
Juego de caracteres para fuentes de texto: 0
Nombre de la fuente: MS Sans Serif
Section: 1
Tamaño de la fuente: 10
Visible: Verdadero

Mostrar cuando: Siempre
Nombre: Tr_CdTerceros Etiqueta
Superior: 60
Título: Cdg

Cuadro de texto: Tr_NIF

Activado: Verdadero
Alto: 240
Ancho: 1308
Autoextensible: Falso
Bloqueado: Falso
BuscarPorFiltro: 1

Alineación del texto: General
Ancho de los bordes: Trazo fino
Autocomprimible: Falso
Barras de desplazamiento: Ninguna
Border Line Style: Sólido
Color de los bordes: 0

Color del fondo: -2147483643
ColumnHidden: Falso
ColumnWidth: 1308
ControlType: 109
Espesor de la fuente: Negrita
Estilo del fondo: Normal
Font Bold: Sí
Fuente subrayada: Falso

ColorDelTexto: -2147483640
ColumnOrder: Predeterminado
Comportamiento de la tecla Entrar: Falso
Efecto especial: Bajo relieve
Estilo de los bordes: Primera página
Event Proc Prefix: Tr_NIF
Fuente en cursiva: Falso
IDDelContextoDe Ayuda: 0
Izquierda: 3685

ÍndiceDeTabulación: 1
Juego de caracteres para fuentes de texto: 0
Mostrar cuando: Siempre

Lugares: Automático
Nombre de la fuente: MS Sans Serif
Origen del control: Tr_NIF
PuntoDeTabulación: Verdadero
Superior: 57
Tamaño de la fuente: 8

Nombre: Tr_NIF
PermitirAutocorrección: Verdadero
Section: 0
Tabulación automática: Falso
Visible: Verdadero

Etiqueta: Tr_NIF Etiqueta

Alineación del texto: Centro
Ancho de los bordes: Trazo fino
Border Line Style: Sólido

Alto: 276
Ancho: 420
Color de los bordes: 0

Cogest.mdb (c) EPA
 Formulario: fp71t190Tr_Subfrm

noviembre de 2000
 Página: 2600

ColorDelTexto: -2147483630	ControlType: 100	Color del fondo: -2147483633
Efecto especial: Sin relieve	Espeor de la fuente: Negrita	Estilo del fondo: Transparente
Estilo de los bordes: Todas las páginas	Font Bold: Sí	Nombre de la fuente: MS Sans Serif
Event Proc Prefix: Tr_NIF_Etiqueta	Fuente subrayada: Falso	Section: 1
Fuente en cursiva: Falso	InformaciónAdicional: DetachedLabel	Tamaño de la fuente: 10
IDDelContextoDe 0	Juego de caracteres para fuentes de texto: 0	Visible: Verdadero
Ayuda: Izquierda: 4129	Nombre de la fuente: MS Sans Serif	
Mostrar cuando: Siempre	Section: 1	
Nombre: Tr_NIF Etiqueta	Tamaño de la fuente: 10	
Superior: 57	Visible: Verdadero	
Título: NIF		
Cuadro de texto: Tr_Nombre		
Activado: Verdadero	Alineación del texto: General	
Alto: 240	Ancho de los bordes: Trazo fino	
Ancho: 3444	Autocomprimible: Falso	
Autoextensible: Falso	Barras de desplazamiento: Ninguna	
Bloqueado: Falso	Border Line Style: Sólido	
BuscarPorFiltro: 1	Color de los bordes: 0	
Color del fondo: -2147483643	ColorDelTexto: -2147483640	
ColumnHidden: Falso	ColumnOrder: Predeterminado	
ColumnWidth: 2568	Comportamiento de la tecla Entrar: Falso	
ControlType: 109	Efecto especial: Bajo relieve	
Espeor de la fuente: Negrita	Estilo de los bordes: Primera página	
Estilo del fondo: Normal	Event Proc Prefix: Tr_Nombre	
Font Bold: Sí	Fuente en cursiva: Falso	
Fuente subrayada: Falso	IDDelContextoDe 0	
ÍndiceDeTabulación: 0	Ayuda: Izquierda: 57	
Juego de caracteres para fuentes de texto: 0	Lugares: Automático	
Mostrar cuando: Siempre	Nombre de la fuente: MS Sans Serif	
Nombre: Tr_Nombre	Origen del control: Tr_Nombre	
PermitirAutocorrección: Verdadero	PuntoDeTabulación: Verdadero	
Section: 0	Superior: 57	
Tabulación automática: Falso	Tamaño de la fuente: 8	
Visible: Verdadero		
Etiqueta: Tr_Nombre Etiqueta		
Alineación del texto: Centro	Alto: 276	
Ancho de los bordes: Trazo fino	Ancho: 972	
Border Line Style: Sólido	Color de los bordes: 0	

Cogest.mdb (c) EPA
Formulario: fp71t190Tr_Subfrm

noviembre de 2000
Página: 2601

ColorDelTexto:	-2147483630	Color del fondo:	-2147483633
Efecto especial:	Sin relieve	ControlType:	100
Estilo de los bordes:	Todas las páginas	Espesor de la fuente:	Negrita
Event Proc Prefix:	Tr_Nombre_Etiqueta	Estilo del fondo:	Transparente
Fuente en cursiva:	Falso	Font Bold:	Sí
IDDelContextoDe	0	Fuente subrayada:	Falso
Ayuda:		InformaciónAdicional:	DetachedLabel
Izquierda:	1293	Juego de caracteres para fuentes de texto:	0
Mostrar cuando:	Siempre	Nombre de la fuente:	MS Sans Serif
Nombre:	Tr_Nombre Etiqueta	Section:	1
Superior:	57	Tamaño de la fuente:	10
Título:	_Nombre	Visible:	Verdadero

Permisos de usuario

admin

Permisos de grupo

Admins
Users

Propiedades

ActivarFiltro:	Falso	ActivarOrden:	Verdadero
Ajuste de tamaño	Verdadero	Allow Updating:	No
AltoDeLaFila:	Predeterminado	AlturaDeFuenteDeHoja	10
AlturaDeLaVentana:	6336	Ancho:	5327
AnchuraDeLaVentana:	10056	Barras de	Ambas
Bloqueos del registro:	Sin bloquear	Botón qué es esto:	Falso
BotónCerrar:	Verdadero	BotonesDeDesplazamie	Verdadero
BotonesMinMax:	3	CentradoAutomático:	Verdadero
Ciclo:	Ninguno	ColorDeLaCuadrículaD	12632256
ComportamientoDeLaC	Ambas	Contar:	19
Cuadro de control:	Verdadero	DatasheetBackColor:	16777215
DatasheetFontName:	Arial	DatasheetForeColor:	0
Diseño a imprimir:	Falso	DistribuciónDeLalmage	Siempre
EfectoDeCeldasDeHoj	Normal	Emergente:	Falso
EspesorDeFuenteDeHo	Normal	Estilo de los bordes:	Ajustable
Fecha de creación:	18/9/00 20.11.24	FrozenColumns:	1
FuenteDeHojaDeDatos	Falso	FuenteDeHojaDeDatos	Falso
HasModule:	Verdadero	IDDelContextoDeAyud	0
Imagen:	(ninguna)	Impresión láser rápida:	Verdadero
InsideHeight:	5772	InsideWidth:	9720
Intervalo de	0	Introducción de datos:	Falso
Línea X:	10	Línea Y:	10
LogicalPageWidth:	9070	Max Button:	Verdadero
Menú contextual:	Verdadero	Min Button:	Verdadero
Modal:	Falso	ModoCambiarTamañoD	Recortar
MosaicoDelmágenes:	Falso	Origen de la paleta:	(Predeterminado)
Origen del registro:	t191Nt_Naturaleza	Permitir filtros:	Verdadero
Permitir	Verdadero	PermitirAgregar:	Verdadero
PermitirEliminación:	Verdadero	PictureType:	0
Propietario:	admin	Selectores de registro:	Verdadero
SeparadoresDeRegistro	Verdadero	ShowGrid:	Verdadero
TeclaDePresentaciónPr	Falso	TipoRecordset:	Todos los registros
Título:	NATURALEZA TERCEROS	Última actualización:	1/10/00 16.41.40
Visible:	Falso	Vista predeterminada:	Formulario simple
Vistas permitidas:	Ambas		

Objetos

Sección: Detalle

Alto:	1494	Autocomprimible:	Falso
Autoextensible:	Falso	Color del fondo:	-2147483633
Efecto especial:	Sin relieve	En selección:	Falso
Event Proc Prefix:	Detalle	Forzar nueva	Ninguno
		página:	
Mantener juntos:	Falso	Mostrar cuando:	Siempre
Nombre:	Detalle	NuevaFilaOColum	Ninguno
		na:	
Visible:	Verdadero		

Sección: EncabezadoDelFormulario

Alto:	796	Autocomprimible:	Falso
Autoextensible:	Falso	Color del fondo:	-2147483633

Cogest.mdb (c) EPA
 Formulario: fp72t191Nt_Naturaleza

noviembre de 2000
 Página: 2603

Efecto especial: Sin relieve
 Event Proc Prefix: EncabezadoDelFormulario

En selección: Falso
 Forzar nueva página: Ninguno

Mantener juntos: Falso
 Nombre: EncabezadoDelFormulario

Mostrar cuando: Siempre
 NuevaFilaOColumna: Ninguno

Visible: Verdadero

Sección: PieDelFormulario

Alto: 791
 Autoextensible: Falso
 Efecto especial: Sin relieve
 Event Proc Prefix: PieDelFormulario

Autocomprimible: Falso
 Color del fondo: -2147483633
 En selección: Falso
 Forzar nueva página: Ninguno

Mantener juntos: Falso
 Nombre: PieDelFormulario

Mostrar cuando: Siempre
 NuevaFilaOColumna: Ninguno

Visible: Verdadero

Botón de comando: AbrirConsulta

Activado: Verdadero
 Alto: 576
 Cancelar: Falso
 ControlTipText: AbriConsulta
 Espesor de la fuente: Normal
 Font Bold: No
 Fuente subrayada: Falso

Al hacer clic: [Event Procedure]
 Ancho: 576
 ColorDelTexto: 0
 ControlType: 104
 Event Proc Prefix: AbrirConsulta

Imagen: (mapa de bits)

Fuente en cursiva: Falso
 IDDelContextoDe Ayuda: 0

Izquierda: 4081

ÍndiceDeTabulación: 5

Mostrar cuando: Siempre

Juego de caracteres para fuentes de texto: MS Sans Serif

Nombre: AbrirConsulta
 Predeterminado: Falso

Nombre de la fuente: MS Sans Serif
 PictureType: 0
 PuntoDeTabulación: Verdadero

Repetición automática: Falso
 Superior: 113

Section: 2

Título: AbrirConsulta
 Visible: Verdadero

Tamaño de la fuente: 8
 Transparente: Falso

Botón de comando: CerrarVentana

Activado: Verdadero
 Alto: 576
 Cancelar: Falso
 ControlTipText: Cerrar ventana
 Espesor de la fuente: Normal
 Font Bold: No
 Fuente subrayada: Falso

Al hacer clic: [Event Procedure]
 Ancho: 576
 ColorDelTexto: 0
 ControlType: 104
 Event Proc Prefix: CerrarVentana

Imagen: (mapa de bits)

Fuente en cursiva: Falso
 IDDelContextoDe Ayuda: 0

Izquierda: 1768

ÍndiceDeTabulación: 2

Mostrar cuando: Siempre

Juego de caracteres para fuentes de texto: MS Sans Serif
 Nombre de la fuente: MS Sans Serif

Cogest.mdb (c) EPA
 Formulario: fp72t191Nt_Naturaleza

noviembre de 2000
 Página: 2604

PictureType: 0	Nombre: CerrarVentana
PuntoDeTabulació Verdadero n:	Predeterminado: Falso
Section: 2	Repetición automática: Falso
Tamaño de la fuente: 8	Superior: 113
Transparente: Falso	Título: CerrarVentana
Etiqueta: Etiqueta169	Visible: Verdadero
Alineación del texto: Centro	Alto: 790
Ancho de los bordes: Trazo fino	Ancho: 3804
Border Line Style: Sólido	Color de los bordes: 16777215
Color del fondo: 8388608	ColorDelTexto: 16777215
ControlType: 100	Efecto especial: Sin relieve
Espesor de la fuente: Negrita	Estilo de los bordes: Primera página
Estilo del fondo: Normal	Event Proc Prefix: Etiqueta169
Font Bold: Sí	Fuente en cursiva: Falso
Fuente subrayada: Falso	IDDelContextoDe Ayuda: 0
Izquierda: 792	Juego de caracteres para fuentes de texto: 0
Mostrar cuando: Siempre	Nombre de la fuente: Arial
Nombre: Etiqueta169	Section: 1
Superior: 0	Tamaño de la fuente: 28
Título: C O G E S T	Visible: Verdadero
Etiqueta: Etiqueta93	Alto: 285
Alineación del texto: General	Ancho: 765
Ancho de los bordes: Trazo fino	Color de los bordes: 0
Border Line Style: Sólido	ColorDelTexto: -2147483630
Color del fondo: -2147483633	Efecto especial: Sin relieve
ControlType: 100	Estilo de los bordes: Todas las páginas
Espesor de la fuente: Normal	Event Proc Prefix: Etiqueta93
Estilo del fondo: Transparente	Fuente en cursiva: Falso
Font Bold: No	IDDelContextoDe Ayuda: 0
Fuente subrayada: Falso	Juego de caracteres para fuentes de texto: 0
Izquierda: 0	Nombre de la fuente: MS Sans Serif
Mostrar cuando: Siempre	Section: 2
Nombre: Etiqueta93	Tamaño de la fuente: 8
Superior: 60	Visible: Verdadero
Título: Texto92:	Al hacer clic: [Event Procedure]
Botón de comando: ImprimirFormulario	Ancho: 576
Activado: Verdadero	ColorDelTexto: 0
Alto: 576	
Cancelar: Falso	

Cogest.mdb (c) EPA
 Formulario: fp72t191Nt_Naturaleza

noviembre de 2000
 Página: 2605

ControlTipText: Imprimir formulario
 Espesor de la fuente: Normal
 Font Bold: No
 Fuente subrayada: Falso
 Imagen: (mapa de bits)
 Izquierda: 3310
 Mostrar cuando: Siempre
 Nombre: ImprimirFormulario
 Predeterminado: Falso
 Repetición automática: Falso
 Superior: 113
 Título: ImprimirFormulario
 Visible: Verdadero

Cuadro de texto: Nt_AUT

Activado: Verdadero
 Alto: 240
 Ancho: 1701
 Autoextensible: Falso
 Bloqueado: Falso
 BuscarPorFiltro: 1
 Color del fondo: -2147483643
 ColumnHidden: Falso
 ColumnWidth: 1701
 ControlType: 109
 Espesor de la fuente: Normal
 Estilo del fondo: Normal
 Font Bold: No
 Fuente subrayada: Falso
 ÍndiceDeTabulación: 0
 Juego de caracteres para fuentes de texto: 0
 Mostrar cuando: Siempre
 Nombre: Nt_AUT
 PermitirAutocorrección: Verdadero
 Section: 0
 Tabulación automática: Falso
 Visible: Verdadero

Etiqueta: Nt_AUT Etiqueta

Alineación del texto: General

ControlType: 104
 Event Proc Prefix: ImprimirFormulario
 Fuente en cursiva: Falso
 IDDelContextoDe Ayuda: 0
 ÍndiceDeTabulación: 6
 Juego de caracteres para fuentes de texto: 0
 Nombre de la fuente: MS Sans Serif
 PictureType: 0
 PuntoDeTabulación: Verdadero
 Section: 2
 Tamaño de la fuente: 8
 Transparente: Falso

Alineación del texto: General
 Ancho de los bordes: Trazo fino
 Auto comprimible: Falso
 Barras de desplazamiento: Ninguna
 Border Line Style: Sólido
 Color de los bordes: 0
 ColorDelTexto: -2147483640
 ColumnOrder: Predeterminado
 Comportamiento de la tecla Entrar: Falso
 Efecto especial: Bajo relieve
 Estilo de los bordes: Primera página
 Event Proc Prefix: Nt_AUT
 Fuente en cursiva: Falso
 IDDelContextoDe Ayuda: 0
 Izquierda: 1845

Lugares: Automático

Nombre de la fuente: MS Sans Serif
 Origen del control: Nt_AUT
 PuntoDeTabulación: Verdadero
 Section: 0
 Superior: 114
 Tamaño de la fuente: 8

Alto: 255

Cogest.mdb (c) EPA
 Formulario: fp72t191Nt_Naturaleza

noviembre de 2000
 Página: 2606

Ancho de los bordes: Trazo fino
 Border Line Style: Sólido

Color del fondo: -2147483633
 ControlType: 100
 Espesor de la fuente: Normal
 Estilo del fondo: Transparente
 Font Bold: No
 Fuente subrayada: Falso

Izquierda: 60

Mostrar cuando: Siempre

Nombre: Nt_AUT Etiqueta
 Superior: 120

Título: AUT

Cuadro de texto: Nt_CdTerceroNaturaleza

Activado: Verdadero

Alto: 240

Ancho: 636
 Autoextensible: Falso

Bloqueado: Falso
 BuscarPorFiltro: 1

Color del fondo: -2147483643
 ColumnHidden: Falso
 ColumnWidth: 636

ControlType: 109
 Espesor de la fuente: Normal

Estilo del fondo: Normal
 Font Bold: No
 Fuente subrayada: Falso

ÍndiceDeTabulación: 1

Juego de caracteres para fuentes de texto: 0
 Mostrar cuando: Siempre

Nombre: Nt_CdTerceroNaturaleza
 PermitirAutocorrección: Verdadero

Section: 0
 Tabulación automática: Falso

Visible: Verdadero

Etiqueta: Nt_CdTerceroNaturaleza Etiqueta

Alineación del texto: General

Ancho de los bordes: Trazo fino

Ancho: 1725

Color de los bordes: 0

ColorDelTexto: -2147483630
 Efecto especial: Sin relieve
 Estilo de los bordes: Todas las páginas

Event Proc Prefix: Nt_AUT_Etiqueta
 Fuente en cursiva: Falso
 IDDelContextoDe Ayuda: 0

Juego de caracteres para fuentes de texto: 0

Nombre de la fuente: MS Sans Serif

Section: 0
 Tamaño de la fuente: 8

Visible: Verdadero

Alineación del texto: General

Ancho de los bordes: Trazo fino

Autocomprimible: Falso
 Barras de desplazamiento: Ninguna

Border Line Style: Sólido
 Color de los bordes: 0

ColorDelTexto: -2147483640
 ColumnOrder: Predeterminado
 Comportamiento de la tecla Entrar: Falso

Efecto especial: Bajo relieve
 Estilo de los bordes: Primera página

Event Proc Prefix: Nt_CdTerceroNaturaleza
 Fuente en cursiva: Falso
 IDDelContextoDe Ayuda: 0

Izquierda: 1788

Lugares: Automático

Nombre de la fuente: MS Sans Serif

Origen del control: Nt_CdTerceroNaturaleza
 PuntoDeTabulación: Verdadero

Superior: 453
 Tamaño de la fuente: 8

Alto: 255

Cogest.mdb (c) EPA
 Formulario: fp72t191Nt_Naturaleza

noviembre de 2000
 Página: 2607

Border Line Style: Sólido	Ancho: 2025
Color del fondo: -2147483633	Color de los bordes: 0
ControlType: 100	ColorDelTexto: -2147483630
Espesor de la fuente: Normal	Efecto especial: Sin relieve
Estilo del fondo: Transparente	Estilo de los bordes: Todas las páginas
Font Bold: No	Event Proc Prefix: Nt_CdTerceroNaturaleza_Etiqueta
Fuente subrayada: Falso	Fuente en cursiva: Falso
Izquierda: 0	IDDelContextoDe Ayuda: 0
Mostrar cuando: Siempre	Juego de caracteres para fuentes de texto: 0
Nombre: Nt_CdTerceroNaturaleza Etiqueta	Nombre de la fuente: MS Sans Serif
Superior: 450	Section: 0
Título: CdTerceroNaturaleza	Tamaño de la fuente: 8
	Visible: Verdadero

Cuadro de texto: Nt_Nombre

Activado: Verdadero	Alineación del texto: General
Alto: 240	Ancho de los bordes: Trazo fino
Ancho: 2568	Autocomprimible: Falso
Autoextensible: Falso	Barras de desplazamiento: Ninguna
Bloqueado: Falso	Border Line Style: Sólido
BuscarPorFiltro: 1	Color de los bordes: 0
Color del fondo: -2147483643	ColorDelTexto: -2147483640
ColumnHidden: Falso	ColumnOrder: Predeterminado
ColumnWidth: 2568	Comportamiento de la tecla Entrar: Falso
ControlType: 109	Efecto especial: Bajo relieve
Espesor de la fuente: Normal	Estilo de los bordes: Primera página
Estilo del fondo: Normal	Event Proc Prefix: Nt_Nombre
Font Bold: No	Fuente en cursiva: Falso
Fuente subrayada: Falso	IDDelContextoDe Ayuda: 0
ÍndiceDeTabulación: 2	Izquierda: 1845
n: 0	Lugares: Automático
Juego de caracteres para fuentes de texto: 0	Nombre de la fuente: MS Sans Serif
Mostrar cuando: Siempre	Origen del control: Nt_Nombre
Nombre: Nt_Nombre	PuntoDeTabulación: Verdadero
PermitirAutocorrección: Verdadero	n: 798
Section: 0	Superior: 798
Tabulación automática: Falso	Tamaño de la fuente: 8
Visible: Verdadero	

Etiqueta: Nt_Nombre Etiqueta

Alineación del texto: General	Alto: 255
Ancho de los bordes: Trazo fino	Ancho: 1725

Cogest.mdb (c) EPA
 Formulario: fp72t191Nt_Naturaleza

noviembre de 2000
 Página: 2608

Border Line Style: Sólido	Color de los bordes: 0
Color del fondo: -2147483633	ColorDelTexto: -2147483630
ControlType: 100	Efecto especial: Sin relieve
Espesor de la fuente: Normal	Estilo de los bordes: Todas las páginas
Estilo del fondo: Transparente	Event Proc Prefix: Nt_Nombre_Etiqueta
Font Bold: No	Fuente en cursiva: Falso
Fuente subrayada: Falso	IDDelContextoDe: 0
Izquierda: 60	Ayuda:
	Juego de caracteres para fuentes de texto: 0
Mostrar cuando: Siempre	Nombre de la fuente: MS Sans Serif
Nombre: Nt_Nombre Etiqueta	Section: 0
Superior: 795	Tamaño de la fuente: 8
Título: Nombre	Visible: Verdadero

Cuadro de texto: Nt_Notas

Activado: Verdadero	Alineación del texto: General
Alto: 240	Ancho de los bordes: Trazo fino
Ancho: 2568	Autocomprimible: Falso
Autoextensible: Falso	Barras de desplazamiento: Ninguna
Bloqueado: Falso	Border Line Style: Sólido
BuscarPorFiltro: 1	Color de los bordes: 0
Color del fondo: -2147483643	ColorDelTexto: -2147483640
ColumnHidden: Falso	ColumnOrder: Predeterminado
ColumnWidth: 2568	Comportamiento de la tecla Entrar: Falso
ControlType: 109	Efecto especial: Bajo relieve
Espesor de la fuente: Normal	Estilo de los bordes: Primera página
Estilo del fondo: Normal	Event Proc Prefix: Nt_Notas
Font Bold: No	Fuente en cursiva: Falso
Fuente subrayada: Falso	IDDelContextoDe: 0
ÍndiceDeTabulación: 3	Ayuda:
n:	Izquierda: 1845
Juego de caracteres para fuentes de texto: 0	Lugares: Automático
Mostrar cuando: Siempre	Nombre de la fuente: MS Sans Serif
Nombre: Nt_Notas	Origen del control: Nt_Notas
PermitirAutocorrección: Verdadero	PuntoDeTabulación: Verdadero
Section: 0	n:
Tabulación automática: Falso	Superior: 1140
Visible: Verdadero	Tamaño de la fuente: 8

Etiqueta: Nt_Notas Etiqueta

Alineación del texto: General	Alto: 255
Ancho de los bordes: Trazo fino	Ancho: 1725
Border Line Style: Sólido	Color de los bordes: 0

Cogest.mdb (c) EPA
 Formulario: fp72t191Nt_Naturaleza

noviembre de 2000
 Página: 2609

ColorDelTexto: -2147483630	Color del fondo: -2147483633
Efecto especial: Sin relieve	ControlType: 100
	Espesor de la fuente: Normal
Estilo de los bordes: Todas las páginas	Estilo del fondo: Transparente
Event Proc Prefix: Nt_Notas_Etiqueta	Font Bold: No
Fuente en cursiva: Falso	Fuente subrayada: Falso
IDDelContextoDe 0	Izquierda: 60
Ayuda:	
Juego de caracteres para fuentes de texto: 0	Mostrar cuando: Siempre
Nombre de la fuente: MS Sans Serif	Nombre: Nt_Notas Etiqueta
Section: 0	Superior: 1140
Tamaño de la fuente: 8	Título: Notas
Visible: Verdadero	

Marco de objeto independiente: OLEIndependiente83

Activación automática: Doble clic	Activado: Falso
Alto: 796	Ancho de los bordes: Trazo fino
Ancho: 796	Bloqueado: Verdadero
Border Line Style: Sólido	Clase OLE: Paint
Clase: Paint.Picture	Color de los bordes: 16777215
Color del fondo: 16777215	ControlType: 114
Efecto especial: Sin relieve	Encabezados de columna: Falso
Estilo de los bordes: Primera página	Estilo del fondo: Normal
Event Proc Prefix: OLEIndependiente83	IDDelContextoDe 0
ÍndiceDeTabulación: 0	Ayuda:
n:	Izquierda: 0
Modo de cambiar el tamaño: Recortar	Mostrar cuando: Siempre
Nombre: OLEIndependiente83	Número de columnas: 0
Opciones de actualización: Automático	PuntoDeTabulación: Verdadero
Section: 1	n:
TipoDePresentación: Falso	Superior: 0
n:	TipoOLE: Incrustado
TipoOLEPermitido: Ambos	Verbo: 0
Visible: Verdadero	

Marco de objeto independiente: OLEIndependiente84

Activación automática: Doble clic	Activado: Falso
Alto: 796	Ancho de los bordes: Trazo fino
Ancho: 796	Bloqueado: Verdadero
Border Line Style: Sólido	Clase OLE: Paint
Clase: Paint.Picture	Color de los bordes: 16777215
Color del fondo: 16777215	ControlType: 114
Efecto especial: Sin relieve	Encabezados de columna: Falso
Estilo de los bordes: Primera página	

Cogest.mdb (c) EPA
Formulario: fp72t191Nt_Naturaleza

noviembre de 2000
Página: 2610

Event Proc Prefix: OLEIndependiente84	Estilo del fondo: Normal
ÍndiceDeTabulación: 1	IDDelContextoDe: 0
Modo de cambiar el tamaño: Recortar	Ayuda: Izquierda: 4529
Nombre: OLEIndependiente84	Mostrar cuando: Siempre
Opciones de actualización: Automático	Número de columnas: 0
Section: 1	PuntoDeTabulación: Verdadero
TipoDePresentación: Falso	Superior: 0
TipoOLEPermitido: Ambos	TipoOLE: Incrustado
Visible: Verdadero	Verbo: 0
Botón de comando: RegistroAnterior	
Activado: Verdadero	Al hacer clic: [Event Procedure]
Alto: 576	Ancho: 576
Cancelar: Falso	ColorDelTexto: 0
ControlTipText: Registro anterior	ControlType: 104
Espesor de la fuente: Normal	Event Proc Prefix: RegistroAnterior
Font Bold: No	Fuente en cursiva: Falso
Fuente subrayada: Falso	IDDelContextoDe: 0
Imagen: (mapa de bits)	Ayuda: ÍndiceDeTabulación: 3
Izquierda: 226	Juego de caracteres para fuentes de texto: 0
Mostrar cuando: Siempre	Nombre de la fuente: MS Sans Serif
Nombre: RegistroAnterior	PictureType: 0
Predeterminado: Falso	PuntoDeTabulación: Verdadero
Repetición automática: Falso	Section: 2
Superior: 113	Tamaño de la fuente: 8
Título: RegistroAnterior	Transparente: Falso
Visible: Verdadero	
Botón de comando: RegistroSiguiente	
Activado: Verdadero	Al hacer clic: [Event Procedure]
Alto: 576	Ancho: 576
Cancelar: Falso	ColorDelTexto: 0
ControlTipText: Registro siguiente	ControlType: 104
Espesor de la fuente: Normal	Event Proc Prefix: RegistroSiguiente
Font Bold: No	Fuente en cursiva: Falso
Fuente subrayada: Falso	IDDelContextoDe: 0
Imagen: (mapa de bits)	Ayuda: ÍndiceDeTabulación: 4
Izquierda: 997	Juego de caracteres para fuentes de texto: 0
Mostrar cuando: Siempre	Nombre de la fuente: MS Sans Serif
Nombre: RegistroSiguiente	PictureType: 0
Predeterminado: Falso	PuntoDeTabulación: Verdadero

Cogest.mdb (c) EPA
 Formulario: fp72t191Nt_Naturaleza

noviembre de 2000
 Página: 2611

n:		Repetición automática:	Falso
Section:	2	Superior:	113
Tamaño de la fuente:	8	Título:	RegistroSiguiente
Transparente:	Falso	Visible:	Verdadero

Botón de comando: SalirAplicación

Activado:	Verdadero	Al hacer clic:	[Event Procedure]
Alto:	576	Ancho:	576
Cancelar:	Falso	ColorDelTexto:	0
ControlTipText:	SalirAplicación	ControlType:	104
Espesor de la fuente:	Normal	Event Proc Prefix:	SalirAplicación
Font Bold:	No	Fuente en cursiva:	Falso
Fuente subrayada:	Falso	IDDelContextoDe Ayuda:	0
Imagen:	(mapa de bits)	ÍndiceDeTabulació n:	1
Izquierda:	2539	Juego de caracteres para fuentes de texto:	0
Mostrar cuando:	Siempre	Nombre de la fuente:	MS Sans Serif
Nombre:	SalirAplicación	PictureType:	0
Predeterminado:	Falso	PuntoDeTabulació n:	Verdadero
Repetición automática:	Falso	Section:	2
Superior:	113	Tamaño de la fuente:	8
Título:	SalirAplicación	Transparente:	Falso
Visible:	Verdadero		

Cuadro de texto: Texto92

Activado:	Verdadero	Alineación del texto:	General
Alto:	791	Ancho de los bordes:	Trazo fino
Ancho:	5271	Autocomprimible:	Falso
Autoextensible:	Falso	Barras de desplazamiento:	Ninguna
Bloqueado:	Falso	Border Line Style:	Sólido
BuscarPorFiltro:	1	Color de los bordes:	0
Color del fondo:	13209	ColorDelTexto:	-2147483640
ColumnHidden:	Falso	ColumnOrder:	Predeterminado
ColumnWidth:	Predeterminado	Comportamiento de la tecla Entrar:	Falso
ControlType:	109	Efecto especial:	Bajo relieve
Espesor de la fuente:	Normal	Estilo de los bordes:	Primera página
Estilo del fondo:	Normal	Event Proc Prefix:	Texto92
Font Bold:	No	Fuente en cursiva:	Falso
Fuente subrayada:	Falso	IDDelContextoDe Ayuda:	0
ÍndiceDeTabulació n:	0	Izquierda:	56
Juego de caracteres para fuentes de texto:	0	Lugares:	Automático
Mostrar cuando:	Siempre	Nombre de la fuente:	MS Sans Serif

Cogest.mdb (c) EPA
 Formulario: fp72t191Nt_Naturaleza

noviembre de 2000
 Página: 2612

Nombre:	Texto92	PermitirAutocorrección:	Verdadero
PuntoDeTabulación:	Verdadero	Section:	2
n:		Tabulación automática:	Falso
Superior:	0	Visible:	Verdadero
Tamaño de la fuente:	8		

Código

```

1 Attribute VB_Name = "Form_fp72t191Nt_Naturaleza"
2 Attribute VB_Creatable = True
3 Attribute VB_PredeclaredId = True
4 Attribute VB_Exposed = False
5 Option Compare Database
6 Option Explicit
7
8
9
10 Private Sub AbrirConsulta_Click()
11     DoCmd.RunCommand acCmdDatasheetView
12 End Sub
13
14 Private Sub CerrarVentana_Click()
15     DoCmd.Close
16 End Sub
17
18 Private Sub ImprimirFormulario_Click()
19     DoCmd.PrintOut
20 End Sub
21
22 Private Sub RegistroAnterior_Click()
23     DoCmd.GoToRecord , , acPrevious
24 End Sub
25
26 Private Sub RegistroSiguiete_Click()
27     DoCmd.GoToRecord , , acNext
28 End Sub
29
30 Private Sub SalirAplicación_Click()
31     Application.Quit
32 End Sub
33
34
    
```

Permisos de usuario

admin

Permisos de grupo

Cogest.mdb (c) EPA
Formulario: fp72t191Nt_Naturaleza

noviembre de 2000
Página: 2613

Admins
Users

Propiedades

ActivarFiltro:	Falso	ActivarOrden:	Verdadero
Ajuste de tamaño	Verdadero	Allow Updating:	No
AltoDeLaFila:	Predeterminado	AlturaDeFuenteDeHoja	10
AlturaDeLaVentana:	5988	Ancho:	5327
AnchuraDeLaVentana:	10056	Barras de	Ambas
Bloqueos del registro:	Sin bloquear	Botón qué es esto:	Falso
BotónCerrar:	Verdadero	BotonesDeDesplazamie	Verdadero
BotonesMinMax:	3	CentradoAutomático:	Verdadero
Ciclo:	Ninguno	ColorDeLaCuadrículaD	12632256
ComportamientoDeLaC	Ambas	Contar:	17
Cuadro de control:	Verdadero	DatasheetBackColor:	16777215
DatasheetFontName:	Arial	DatasheetForeColor:	0
Diseño a imprimir:	Falso	DistribuciónDeLalmage	Siempre
EfectoDeCeldasDeHoj	Normal	Emergente:	Falso
EspesorDeFuenteDeHo	Normal	Estilo de los bordes:	Ajustable
Fecha de creación:	18/9/00 20.11.25	FrozenColumns:	1
FuenteDeHojaDeDatos	Falso	FuenteDeHojaDeDatos	Falso
HasModule:	Verdadero	IDDelContextoDeAyud	0
Imagen:	(ninguna)	Impresión láser rápida:	Verdadero
InsideHeight:	5424	InsideWidth:	9720
Intervalo de	0	Introducción de datos:	Falso
Línea X:	10	Línea Y:	10
LogicalPageWidth:	9070	Max Button:	Verdadero
Menú contextual:	Verdadero	Min Button:	Verdadero
Modal:	Falso	ModoCambiarTamañoD	Recortar
MosaicoDelmágenes:	Falso	Origen de la paleta:	(Predeterminado)
Origen del registro:	t192Tp_Tipo	Permitir filtros:	Verdadero
Permitir	Verdadero	PermitirAgregar:	Verdadero
PermitirEliminación:	Verdadero	PictureType:	0
Propietario:	admin	Selectores de registro:	Verdadero
SeparadoresDeRegistro	Verdadero	ShowGrid:	Verdadero
TeclaDePresentaciónPr	Falso	TipoRecordset:	Todos los registros
Título:	TIPO TERCERO	Última actualización:	1/10/00 16.41.16
Visible:	Falso	Vista predeterminada:	Formulario simple
Vistas permitidas:	Ambas		

Objetos

Sección: Detalle

Alto:	1152	Autocomprimible:	Falso
Autoextensible:	Falso	Color del fondo:	-2147483633
Efecto especial:	Sin relieve	En selección:	Falso
Event Proc Prefix:	Detalle	Forzar nueva	Ninguno
		página:	
Mantener juntos:	Falso	Mostrar cuando:	Siempre
Nombre:	Detalle	NuevaFilaOColum	Ninguno
		na:	
Visible:	Verdadero		

Sección: EncabezadoDelFormulario

Alto:	796	Autocomprimible:	Falso
Autoextensible:	Falso	Color del fondo:	-2147483633

Cogest.mdb (c) EPA
Formulario: fp73t192Tp_Tipo

noviembre de 2000
Página: 2615

Efecto especial: Sin relieve
Event Proc Prefix: EncabezadoDelFormulario

En selección: Falso
Forzar nueva página: Ninguno

Mantener juntos: Falso
Nombre: EncabezadoDelFormulario

Mostrar cuando: Siempre
NuevaFilaOColumna: Ninguno

Visible: Verdadero

Sección: PieDelFormulario

Alto: 911
Autoextensible: Falso
Efecto especial: Sin relieve
Event Proc Prefix: PieDelFormulario

Autocomprimible: Falso
Color del fondo: -2147483633
En selección: Falso
Forzar nueva página: Ninguno

Mantener juntos: Falso
Nombre: PieDelFormulario

Mostrar cuando: Siempre
NuevaFilaOColumna: Ninguno

Visible: Verdadero

Botón de comando: AbrirConsulta

Activado: Verdadero
Alto: 576
Cancelar: Falso
ControlTipText: AbriConsulta
Espesor de la fuente: Normal
Font Bold: No
Fuente subrayada: Falso

Al hacer clic: [Event Procedure]
Ancho: 576
ColorDelTexto: 0
ControlType: 104
Event Proc Prefix: AbrirConsulta

Imagen: (mapa de bits)

Fuente en cursiva: Falso
IDDelContextoDe Ayuda: 0

Izquierda: 4533

ÍndiceDeTabulación: 5
Juego de caracteres para fuentes de texto: MS Sans Serif

Mostrar cuando: Siempre

Nombre: AbrirConsulta
Predeterminado: Falso

Nombre de la fuente: MS Sans Serif
PictureType: 0
PuntoDeTabulación: Verdadero

Repetición automática: Falso
Superior: 113

Section: 2

Título: AbrirConsulta
Visible: Verdadero

Tamaño de la fuente: 8
Transparente: Falso

Botón de comando: CerrarVentana

Activado: Verdadero
Alto: 576
Cancelar: Falso
ControlTipText: Cerrar ventana
Espesor de la fuente: Normal
Font Bold: No
Fuente subrayada: Falso

Al hacer clic: [Event Procedure]
Ancho: 576
ColorDelTexto: 0
ControlType: 104
Event Proc Prefix: CerrarVentana

Imagen: (mapa de bits)

Fuente en cursiva: Falso
IDDelContextoDe Ayuda: 0

Izquierda: 1983

ÍndiceDeTabulación: 2
Juego de caracteres para fuentes de texto: MS Sans Serif

Mostrar cuando: Siempre

Cogest.mdb (c) EPA
 Formulario: fp73t192Tp_Tipo

noviembre de 2000
 Página: 2616

PictureType: 0	Nombre: CerrarVentana
PuntoDeTabulació Verdadero n:	Predeterminado: Falso
Section: 2	Repetición automática: Falso
Tamaño de la fuente: 8	Superior: 113
Transparente: Falso	Título: CerrarVentana
Etiqueta: Etiqueta169	Visible: Verdadero
Alineación del texto: Centro	Alto: 790
Ancho de los bordes: Trazo fino	Ancho: 3804
Border Line Style: Sólido	Color de los bordes: 16777215
Color del fondo: 8388608	ColorDelTexto: 16777215
ControlType: 100	Efecto especial: Sin relieve
Espesor de la fuente: Negrita	Estilo de los bordes: Primera página
Estilo del fondo: Normal	Event Proc Prefix: Etiqueta169
Font Bold: Sí	Fuente en cursiva: Falso
Fuente subrayada: Falso	IDDelContextoDe Ayuda: 0
Izquierda: 792	Juego de caracteres para fuentes de texto: 0
Mostrar cuando: Siempre	Nombre de la fuente: Arial
Nombre: Etiqueta169	Section: 1
Superior: 0	Tamaño de la fuente: 28
Título: C O G E S T	Visible: Verdadero
Etiqueta: Etiqueta93	Alto: 285
Alineación del texto: General	Ancho: 765
Ancho de los bordes: Trazo fino	Color de los bordes: 0
Border Line Style: Sólido	ColorDelTexto: -2147483630
Color del fondo: -2147483633	Efecto especial: Sin relieve
ControlType: 100	Estilo de los bordes: Todas las páginas
Espesor de la fuente: Normal	Event Proc Prefix: Etiqueta93
Estilo del fondo: Transparente	Fuente en cursiva: Falso
Font Bold: No	IDDelContextoDe Ayuda: 0
Fuente subrayada: Falso	Juego de caracteres para fuentes de texto: 0
Izquierda: 0	Nombre de la fuente: MS Sans Serif
Mostrar cuando: Siempre	Section: 2
Nombre: Etiqueta93	Tamaño de la fuente: 8
Superior: 60	Visible: Verdadero
Título: Texto92:	Al hacer clic: [Event Procedure]
Botón de comando: ImprimirFormulario	Ancho: 576
Activado: Verdadero	ColorDelTexto: 0
Alto: 576	
Cancelar: Falso	

Cogest.mdb (c) EPA
Formulario: fp73t192Tp_Tipo

noviembre de 2000
Página: 2617

ControlTipText:	Imprimir formulario	ControlType:	104
Espesor de la fuente:	Normal	Event Proc Prefix:	ImprimirFormulario
Font Bold:	No	Fuente en cursiva:	Falso
Fuente subrayada:	Falso	IDDelContextoDe Ayuda:	0
Imagen:	(mapa de bits)	ÍndiceDeTabulación:	6
Izquierda:	3683	Juego de caracteres para fuentes de texto:	0
Mostrar cuando:	Siempre	Nombre de la fuente:	MS Sans Serif
Nombre:	ImprimirFormulario	PictureType:	0
Predeterminado:	Falso	PuntoDeTabulación:	Verdadero
Repetición automática:	Falso	Section:	2
Superior:	113	Tamaño de la fuente:	8
Título:	ImprimirFormulario	Transparente:	Falso
Visible:	Verdadero		

Marco de objeto independiente: OLEIndependiente83

Activación automática:	Doble clic	Activado:	Falso
Alto:	796	Ancho de los bordes:	Trazo fino
Ancho:	796	Bloqueado:	Verdadero
Border Line Style:	Sólido	Clase OLE:	Paint
Clase:	Paint.Picture	Color de los bordes:	16777215
Color del fondo:	16777215	ControlType:	114
Efecto especial:	Sin relieve	Encabezados de columna:	Falso
Estilo de los bordes:	Primera página	Estilo del fondo:	Normal
Event Proc Prefix:	OLEIndependiente83	IDDelContextoDe Ayuda:	0
ÍndiceDeTabulación:	0	Izquierda:	0
Modo de cambiar el tamaño:	Recortar	Mostrar cuando:	Siempre
Nombre:	OLEIndependiente83	Número de columnas:	0
Opciones de actualización:	Automático	PuntoDeTabulación:	Verdadero
Section:	1	Superior:	0
TipoDePresentación:	Falso	TipoOLE:	Incrustado
TipoOLEPermitido:	Ambos	Verbo:	0
Visible:	Verdadero		

Marco de objeto independiente: OLEIndependiente84

Activación automática:	Doble clic	Activado:	Falso
Alto:	796	Ancho de los bordes:	Trazo fino
Ancho:	796	Bloqueado:	Verdadero
Border Line Style:	Sólido	Clase OLE:	Paint
Clase:	Paint.Picture	Color de los bordes:	16777215
Color del fondo:	16777215	ControlType:	114

Cogest.mdb (c) EPA
Formulario: fp73t192Tp_Tipo

noviembre de 2000
Página: 2618

Efecto especial:	Sin relieve	Encabezados de columna:	Falso
Estilo de los bordes:	Primera página	Estilo del fondo:	Normal
Event Proc Prefix:	OLEIndependiente84	IDDelContextoDe Ayuda:	0
ÍndiceDeTabulación:	1	Izquierda:	4529
n:		Mostrar cuando:	Siempre
Modo de cambiar el tamaño:	Recortar	Número de columnas:	0
Nombre:	OLEIndependiente84	PuntoDeTabulación:	Verdadero
Opciones de actualización:	Automático	n:	
Section:	1	Superior:	0
TipoDePresentación:	Falso	TipoOLE:	Incrustado
n:		Verbo:	0
TipoOLEPermitido:	Ambos		
Visible:	Verdadero		
Botón de comando: RegistroAnterior			
Activado:	Verdadero	Al hacer clic:	[Event Procedure]
Alto:	576	Ancho:	576
Cancelar:	Falso	ColorDelTexto:	0
ControlTipText:	Registro anterior	ControlType:	104
Espesor de la fuente:	Normal	Event Proc Prefix:	RegistroAnterior
Font Bold:	No	Fuente en cursiva:	Falso
Fuente subrayada:	Falso	IDDelContextoDe Ayuda:	0
Imagen:	(mapa de bits)	ÍndiceDeTabulación:	3
Izquierda:	283	n:	
Mostrar cuando:	Siempre	Juego de caracteres para fuentes de texto:	0
Nombre:	RegistroAnterior	Nombre de la fuente:	MS Sans Serif
Predeterminado:	Falso	PictureType:	0
Repetición automática:	Falso	PuntoDeTabulación:	Verdadero
Superior:	113	n:	
Título:	RegistroAnterior	Section:	2
Visible:	Verdadero	Tamaño de la fuente:	8
		Transparente:	Falso
Botón de comando: RegistroSiguiente			
Activado:	Verdadero	Al hacer clic:	[Event Procedure]
Alto:	576	Ancho:	576
Cancelar:	Falso	ColorDelTexto:	0
ControlTipText:	Registro siguiente	ControlType:	104
Espesor de la fuente:	Normal	Event Proc Prefix:	RegistroSiguiente
Font Bold:	No	Fuente en cursiva:	Falso
Fuente subrayada:	Falso	IDDelContextoDe Ayuda:	0
Imagen:	(mapa de bits)	ÍndiceDeTabulación:	4
Izquierda:	1133	n:	
Mostrar cuando:	Siempre	Juego de caracteres para fuentes de texto:	0
		Nombre de la fuente:	MS Sans Serif

Cogest.mdb (c) EPA
 Formulario: fp73t192Tp_Tipo

noviembre de 2000
 Página: 2619

PictureType:	0	Nombre:	RegistroSiguiente
PuntoDeTabulació n:	Verdadero	Predeterminado:	Falso
Section:	2	Repetición automática:	Falso
Tamaño de la fuente:	8	Superior:	113
Transparente:	Falso	Título:	RegistroSiguiente
		Visible:	Verdadero

Botón de comando: SalirAplicación

Activado:	Verdadero	Al hacer clic:	[Event Procedure]
Alto:	576	Ancho:	576
Cancelar:	Falso	ColorDelTexto:	0
ControlTipText:	SalirAplicación	ControlType:	104
Espesor de la fuente:	Normal	Event Proc Prefix:	SalirAplicación
Font Bold:	No	Fuente en cursiva:	Falso
Fuente subrayada:	Falso	IDDelContextoDe Ayuda:	0
Imagen:	(mapa de bits)	ÍndiceDeTabulació n:	1
Izquierda:	2833	Juego de caracteres para fuentes de texto:	0
Mostrar cuando:	Siempre	Nombre de la fuente:	MS Sans Serif
Nombre:	SalirAplicación	PictureType:	0
Predeterminado:	Falso	PuntoDeTabulació n:	Verdadero
Repetición automática:	Falso	Section:	2
Superior:	113	Tamaño de la fuente:	8
Título:	SalirAplicación	Transparente:	Falso
Visible:	Verdadero		

Cuadro de texto: Texto92

Activado:	Verdadero	Alineación del texto:	General
Alto:	911	Ancho de los bordes:	Trazo fino
Ancho:	5271	Autocomprimible:	Falso
Autoextensible:	Falso	Barras de desplazamiento:	Ninguna
Bloqueado:	Falso	Border Line Style:	Sólido
BuscarPorFiltro:	1	Color de los bordes:	0
Color del fondo:	13209	ColorDelTexto:	-2147483640
ColumnHidden:	Falso	ColumnOrder:	Predeterminado
ColumnWidth:	Predeterminado	Comportamiento de la tecla Entrar:	Falso
ControlType:	109	Efecto especial:	Bajo relieve
Espesor de la fuente:	Normal	Estilo de los bordes:	Primera página
Estilo del fondo:	Normal	Event Proc Prefix:	Texto92
Font Bold:	No	Fuente en cursiva:	Falso
Fuente subrayada:	Falso	IDDelContextoDe Ayuda:	0
ÍndiceDeTabulació n:	0	Izquierda:	56
Juego de caracteres para fuentes de texto:	0	Lugares:	Automático

Cogest.mdb (c) EPA
Formulario: fp73t192Tp_Tipo

noviembre de 2000
Página: 2620

Mostrar cuando:	Siempre	Nombre de la fuente:	MS Sans Serif
Nombre:	Texto92	PermitirAutocorrección:	Verdadero
PuntoDeTabulación:	Verdadero	Section:	2
Superior:	0	Tabulación automática:	Falso
Tamaño de la fuente:	8	Visible:	Verdadero

Cuadro de texto: Tp_AUT

Activado:	Verdadero	Alineación del texto:	General
Alto:	240	Ancho de los bordes:	Trazo fino
Ancho:	1701	Autocomprimible:	Falso
Autoextensible:	Falso	Barras de desplazamiento:	Ninguna
Bloqueado:	Falso	Border Line Style:	Sólido
BuscarPorFiltro:	1	Color de los bordes:	0
Color del fondo:	-2147483643	ColorDelTexto:	-2147483640
ColumnHidden:	Falso	ColumnOrder:	Predeterminado
ColumnWidth:	1701	Comportamiento de la tecla Entrar:	Falso
ControlType:	109	Efecto especial:	Bajo relieve
Espesor de la fuente:	Normal	Estilo de los bordes:	Primera página
Estilo del fondo:	Normal	Event Proc Prefix:	Tp_AUT
Font Bold:	No	Fuente en cursiva:	Falso
Fuente subrayada:	Falso	IDDelContextoDe Ayuda:	0
ÍndiceDeTabulación:	0	Izquierda:	1845
Juego de caracteres para fuentes de texto:	0	Lugares:	Automático
Mostrar cuando:	Siempre	Nombre de la fuente:	MS Sans Serif

Nombre:	Tp_AUT	Origen del control:	Tp_AUT
PermitirAutocorrección:	Verdadero	PuntoDeTabulación:	Verdadero
Section:	0	Superior:	114
Tabulación automática:	Falso	Tamaño de la fuente:	8
Visible:	Verdadero		

Etiqueta: Tp_AUT Etiqueta

Alineación del texto:	General	Alto:	255
Ancho de los bordes:	Trazo fino	Ancho:	1725
Border Line Style:	Sólido	Color de los bordes:	0
Color del fondo:	-2147483633	ColorDelTexto:	-2147483630
ControlType:	100	Efecto especial:	Sin relieve
Espesor de la fuente:	Normal	Estilo de los bordes:	Todas las páginas
Estilo del fondo:	Transparente	Event Proc Prefix:	Tp_AUT_Etiqueta
Font Bold:	No	Fuente en cursiva:	Falso
Fuente subrayada:	Falso	IDDelContextoDe Ayuda:	0

Cogest.mdb (c) EPA
Formulario: fp73t192Tp_Tipo

noviembre de 2000
Página: 2621

Izquierda:	60	Juego de caracteres para fuentes de texto:	0
Mostrar cuando:	Siempre	Nombre de la fuente:	MS Sans Serif
Nombre Superior:	Tp_AUT Etiqueta 120	Section:	0
Título:	AUT	Tamaño de la fuente:	8
		Visible:	Verdadero
Cuadro de texto: Tp_CdTpoTercero			
Activado:	Verdadero	Alineación del texto:	General
Alto:	240	Ancho de los bordes:	Trazo fino
Ancho:	1701	Autocomprimible:	Falso
Autoextensible:	Falso	Barras de desplazamiento:	Ninguna
Bloqueado:	Falso	Border Line Style:	Sólido
BuscarPorFiltro:	1	Color de los bordes:	0
Color del fondo:	-2147483643	ColorDelTexto:	-2147483640
ColumnHidden:	Falso	ColumnOrder:	Predeterminado
ColumnWidth:	636	Comportamiento de la tecla Entrar:	Falso
ControlType:	109	Efecto especial:	Bajo relieve
Espesor de la fuente:	Normal	Estilo de los bordes:	Primera página
Estilo del fondo:	Normal	Event Proc Prefix:	Tp_CdTpoTercero
Font Bold:	No	Fuente en cursiva:	Falso
Fuente subrayada:	Falso	IDDelContextoDe Ayuda:	0
ÍndiceDeTabulación:	1	Izquierda:	1845
Juego de caracteres para fuentes de texto:	0	Lugares:	Automático
Mostrar cuando:	Siempre	Nombre de la fuente:	MS Sans Serif
Nombre:	Tp_CdTpoTercero	Origen del control:	Tp_CdTpoTercero
PermitirAutocorrección:	Verdadero	PuntoDeTabulación:	Verdadero
Section:	0	Superior:	456
Tabulación automática:	Falso	Tamaño de la fuente:	8
Visible:	Verdadero		
Etiqueta: Tp_CdTpoTercero Etiqueta			
Alineación del texto:	General	Alto:	255
Ancho de los bordes:	Trazo fino	Ancho:	1725
Border Line Style:	Sólido	Color de los bordes:	0
Color del fondo:	-2147483633	ColorDelTexto:	-2147483630
ControlType:	100	Efecto especial:	Sin relieve
Espesor de la fuente:	Normal	Estilo de los bordes:	Todas las páginas
Estilo del fondo:	Transparente	Event Proc Prefix:	Tp_CdTpoTercero_Etiqueta
Font Bold:	No	Fuente en cursiva:	Falso
Fuente subrayada:	Falso	IDDelContextoDe Ayuda:	0
Izquierda:	60	Juego de caracteres para	0

Cogest.mdb (c) EPA
 Formulario: fp73t192Tp_Tipo

noviembre de 2000
 Página: 2622

fuentes de texto:

Nombre de la fuente: MS Sans Serif
 Section: 0
 Tamaño de la fuente: 8
 Visible: Verdadero

Mostrar cuando: Siempre

Nombre: Tp_CdTipoTercero Etiqueta
 Superior: 450
 Título: CdTipoTercero

Cuadro de texto: Tp_NombreTipo

Activado: Verdadero
 Alto: 240
 Ancho: 2568
 Autoextensible: Falso
 Bloqueado: Falso
 BuscarPorFiltro: 1
 Color del fondo: -2147483643
 ColumnHidden: Falso
 ColumnWidth: 2568

Alineación del texto: General
 Ancho de los bordes: Trazo fino
 Autocomprimible: Falso
 Barras de desplazamiento: Ninguna
 Border Line Style: Sólido
 Color de los bordes: 0
 ColorDelTexto: -2147483640
 ColumnOrder: Predeterminado
 Comportamiento de la tecla Entrar: Falso
 Efecto especial: Bajo relieve
 Estilo de los bordes: Primera página
 Event Proc Prefix: Tp_NombreTipo
 Fuente en cursiva: Falso
 IDDelContextoDe Ayuda: 0
 Izquierda: 1845

ControlType: 109
 Espesor de la fuente: Normal
 Estilo del fondo: Normal
 Font Bold: No
 Fuente subrayada: Falso

Lugares Automático

ÍndiceDeTabulación: 2

n:
 Juego de caracteres para fuentes de texto: 0
 Mostrar cuando: Siempre

Nombre de la fuente: MS Sans Serif
 Origen del control: Tp_NombreTipo
 PuntoDeTabulación: Verdadero
 Superior: 798
 Tamaño de la fuente: 8

Nombre: Tp_NombreTipo
 PermitirAutocorrección: Verdadero
 Section: 0
 Tabulación automática: Falso
 Visible: Verdadero

Etiqueta: Tp_NombreTipo Etiqueta

Alineación del texto: General
 Ancho de los bordes: Trazo fino
 Border Line Style: Sólido
 Color del fondo: -2147483633
 ControlType: 100
 Espesor de la fuente: Normal
 Estilo del fondo: Transparente
 Font Bold: No
 Fuente subrayada: Falso

Alto: 255
 Ancho: 1725
 Color de los bordes: 0
 ColorDelTexto: -2147483630
 Efecto especial: Sin relieve
 Estilo de los bordes: Todas las páginas
 Event Proc Prefix: Tp_NombreTipo_Etiqueta
 Fuente en cursiva: Falso
 IDDelContextoDe Ayuda: 0
 Juego de caracteres para fuentes de texto: 0

Izquierda: 60

Cogest.mdb (c) EPA
 Formulario: fp73t192Tp_Tipo

noviembre de 2000
 Página: 2623

Nombre de la fuente:	MS Sans Serif	Mostrar cuando:	Siempre
Section:	0	Nombre:	Tp_NombreTipo Etiqueta
Tamaño de la fuente:	8	Superior:	795
Visible:	Verdadero	Título:	NombreTipo

Código

```

1 Attribute VB_Name = "Form_fp73t192Tp_Tipo"
2 Attribute VB_Creatable = True
3 Attribute VB_PredeclaredId = True
4 Attribute VB_Exposed = False
5 Option Compare Database
6 Option Explicit
7
8
9
10 Private Sub AbrirConsulta_Click()
11     DoCmd.RunCommand acCmdDatasheetView
12 End Sub
13
14 Private Sub CerrarVentana_Click()
15     DoCmd.Close
16 End Sub
17
18 Private Sub ImprimirFormulario_Click()
19     DoCmd.PrintOut
20 End Sub
21
22 Private Sub RegistroAnterior_Click()
23     DoCmd.GoToRecord , , acPrevious
24 End Sub
25
26 Private Sub RegistroSiguiente_Click()
27     DoCmd.GoToRecord , , acNext
28 End Sub
29
30 Private Sub SalirAplicación_Click()
31     Application.Quit
32 End Sub
33
34
    
```

Permisos de usuario

admin

Permisos de grupo

Cogest.mdb (c) EPA
Formulario: fp73t192Tp_Tipo

noviembre de 2000
Página: 2624

Admins
Users

Propiedades

ActivarFiltro:	Falso	ActivarOrden:	Falso
Ajuste de tamaño	Verdadero	Allow Updating:	No
AltoDeLaFila:	Predeterminado	AlturaDeFuenteDeHoja	10
AlturaDeLaVentana:	6840	Ancho:	7823
AnchuraDeLaVentana:	9552	Barras de	Ambas
Bloqueos del registro:	Sin bloquear	Botón qué es esto:	Falso
BotónCerrar:	Verdadero	BotonesDeDesplazamie	Verdadero
BotonesMinMax:	3	CentradoAutomático:	Verdadero
Ciclo:	Ninguno	ColorDeLaCuadrículaD	12632256
ComportamientoDeLaC	Ambas	Contar:	40
Cuadro de control:	Verdadero	DatasheetBackColor:	16777215
DatasheetFontName:	Arial	DatasheetForeColor:	0
Diseño a imprimir:	Falso	DistribuciónDeLalmage	Siempre
EfectoDeCeldasDeHoj	Normal	Emergente:	Falso
EspesorDeFuenteDeHo	Normal	Estilo de los bordes:	Ajustable
Fecha de creación:	2/10/00 21.22.42	FrozenColumns:	1
FuenteDeHojaDeDatos	Falso	FuenteDeHojaDeDatos	Falso
HasModule:	Verdadero	IDDelContextoDeAyud	0
Imagen:	(ninguna)	Impresión láser rápida:	Verdadero
InsideHeight:	6276	InsideWidth:	9216
Intervalo de	0	Introducción de datos:	Falso
Línea X:	10	Línea Y:	10
LogicalPageWidth:	9070	Max Button:	Verdadero
Menú contextual:	Verdadero	Min Button:	Verdadero
Modal:	Falso	ModoCambiarTamañoD	Recortar
MosaicoDelmágenes:	Falso	Origen de la paleta:	(Predeterminado)
Origen del registro:	t906CA_CuentasAnuales	Permitir filtros:	Verdadero
Permitir	Verdadero	PermitirAgregar:	Verdadero
PermitirEliminación:	Verdadero	PictureType:	0
Propietario:	admin	Selectores de registro:	Verdadero
SeparadoresDeRegistro	Verdadero	ShowGrid:	Verdadero
TeclaDePresentaciónPr	Falso	TipoRecordset:	Todos los registros
Título:	fp7t906CA_CuentasAnuales	Última actualización:	17/10/00 8.47.19
Visible:	Falso	Vista predeterminada:	Formulario simple
Vistas permitidas:	Ambas		

Objetos

Sección: Detalle

Alto:	2040	Autocomprimible:	Falso
Autoextensible:	Falso	Color del fondo:	-2147483633
Efecto especial:	Sin relieve	En selección:	Falso
Event Proc Prefix:	Detalle	Forzar nueva	Ninguno
		página:	
Mantener juntos:	Falso	Mostrar cuando:	Siempre
Nombre:	Detalle	NuevaFilaOColum	Ninguno
		na:	
Visible:	Verdadero		

Sección: EncabezadoDelFormulario

Alto:	796	Autocomprimible:	Falso
Autoextensible:	Falso	Color del fondo:	-2147483633

Cogest.mdb (c) EPA
 Formulario: fp7t906CA_CuentasAnuales

noviembre de 2000
 Página: 2626

Efecto especial:	Sin relieve	En selección:	Falso
Event Proc Prefix:	EncabezadoDelFormulario	Forzar nueva página:	Ninguno
Mantener juntos:	Falso	Mostrar cuando:	Siempre
Nombre:	EncabezadoDelFormulario	NuevaFilaOColumna:	Ninguno
Visible:	Verdadero		

Sección: PieDelFormulario

Alto:	793	Autocomprimible:	Falso
Autoextensible:	Falso	Color del fondo:	-2147483633
Efecto especial:	Sin relieve	En selección:	Falso
Event Proc Prefix:	PieDelFormulario	Forzar nueva página:	Ninguno
Mantener juntos:	Falso	Mostrar cuando:	Siempre
Nombre:	PieDelFormulario	NuevaFilaOColumna:	Ninguno
Visible:	Verdadero		

Cuadro de texto: CA_Apartado

Activado:	Verdadero	Alineación del texto:	General
Alto:	300	Ancho de los bordes:	Trazo fino
Ancho:	1230	Autocomprimible:	Falso
Autoextensible:	Falso	Barras de desplazamiento:	Ninguna
Bloqueado:	Falso	Border Line Style:	Sólido
BuscarPorFiltro:	1	Color de los bordes:	0
Color del fondo:	-2147483643	ColorDelTexto:	-2147483640
ColumnHidden:	Falso	ColumnOrder:	Predeterminado
ColumnWidth:	3000	Comportamiento de la tecla Entrar:	Falso
ControlType:	109	Efecto especial:	Bajo relieve
Espesor de la fuente:	Normal	Estilo de los bordes:	Primera página
Estilo del fondo:	Normal	Event Proc Prefix:	CA_Apartado
Font Bold:	No	Fuente en cursiva:	Falso
Fuente subrayada:	Falso	IDDelContextoDe Ayuda:	0
ÍndiceDeTabulación:	1	Izquierda:	1190
Juego de caracteres para fuentes de texto:	0	Lugares:	Automático
Mostrar cuando:	Siempre	Nombre de la fuente:	MS Sans Serif
Nombre:	CA_Apartado	Origen del control:	CA_Apartado
PermitirAutocorrección:	Verdadero	PuntoDeTabulación:	Verdadero
Section:	0	n:	
Tabulación automática:	Falso	Superior:	513
Texto de la barra de estado:	Clase de documento: Balance (Activo-Pasivo); Resultados	Tamaño de la fuente:	8
		Visible:	Verdadero

Etiqueta: CA_Apartado Etiqueta

Alineación del texto:	General	Alto:	285
Ancho de los bordes:	Trazo fino	Ancho:	915
Border Line Style:	Sólido		

Cogest.mdb (c) EPA
 Formulario: fp7t906CA_CuentasAnuales

noviembre de 2000
 Página: 2627

Color de los bordes:	0	Color del fondo:	-2147483633
ColorDelTexto:	-2147483630	ControlType:	100
Efecto especial:	Sin relieve	Espesor de la fuente:	Normal
Estilo de los bordes:	Todas las páginas	Estilo del fondo:	Transparente
Event Proc Prefix:	CA_Apartado_Etiqueta	Font Bold:	No
Fuente en cursiva:	Falso	Fuente subrayada:	Falso
IDDelContextoDe Ayuda:	0	Izquierda:	57
Juego de caracteres para fuentes de texto:	0	Mostrar cuando:	Siempre
Nombre de la fuente:	MS Sans Serif	Nombre:	CA_Apartado Etiqueta
Section:	0	Superior:	513
Tamaño de la fuente:	8	Título:	Apartado
Visible:	Verdadero		

Cuadro de texto: CA_CdCuentasAnuales

Activado:	Verdadero	Alineación del texto:	General
Alto:	300	Ancho de los bordes:	Trazo fino
Ancho:	1230	Autocomprimible:	Falso
Autoextensible:	Falso	Barras de desplazamiento:	Ninguna
Bloqueado:	Falso	Border Line Style:	Sólido
BuscarPorFiltro:	1	Color de los bordes:	0
Color del fondo:	-2147483643	ColorDelTexto:	-2147483640
ColumnHidden:	Falso	ColumnOrder:	Predeterminado
ColumnWidth:	1701	Comportamiento de la tecla Entrar:	Falso
ControlType:	109	Efecto especial:	Bajo relieve
Espesor de la fuente:	Normal	Estilo de los bordes:	Primera página
Estilo del fondo:	Normal	Event Proc Prefix:	CA_CdCuentasAnuales
Font Bold:	No	Fuente en cursiva:	Falso
Fuente subrayada:	Falso	IDDelContextoDe Ayuda:	0
ÍndiceDeTabulación:	0	Izquierda:	1190
Juego de caracteres para fuentes de texto:	0	Lugares:	Automático
Mostrar cuando:	Siempre	Nombre de la fuente:	MS Sans Serif
Nombre:	CA_CdCuentasAnuales	Origen del control:	CA_CdCuentasAnuales
PermitirAutocorrección:	Verdadero	PuntoDeTabulación:	Verdadero
Section:	0	n:	
Tabulación automática:	Falso	Superior:	113
Texto de la barra de estado:	Cd automático	Tamaño de la fuente:	8
		Visible:	Verdadero

Etiqueta: CA_CdCuentasAnuales Etiqueta

Alineación del texto:	General	Alto:	285
Ancho de los bordes:	Trazo fino		

Cogest.mdb (c) EPA
 Formulario: fp7t906CA_CuentasAnuales

noviembre de 2000
 Página: 2628

Border Line Style: Sólido	Ancho: 330
Color del fondo: -2147483633	Color de los bordes: 0
ControlType: 100	ColorDelTexto: -2147483630
Espesor de la fuente: Normal	Efecto especial: Sin relieve
Estilo del fondo: Transparente	Estilo de los bordes: Todas las páginas
Font Bold: No	Event Proc Prefix: CA_CdCuentasAnuales_Etiqueta
Fuente subrayada: Falso	Fuente en cursiva: Falso
Izquierda: 57	IDDelContextoDe Ayuda: 0
Mostrar cuando: Siempre	Juego de caracteres para fuentes de texto: 0
Nombre: CA_CdCuentasAnuales Etiqueta	Nombre de la fuente: MS Sans Serif
Superior: 113	Section: 0
Título: Cd	Tamaño de la fuente: 8
	Visible: Verdadero
Cuadro de texto: CA_Cuenta	
Activado: Verdadero	Alineación del texto: General
Alto: 300	Ancho de los bordes: Trazo fino
Ancho: 1230	Autocomprimible: Falso
Autoextensible: Falso	Barras de desplazamiento: Ninguna
Bloqueado: Falso	Border Line Style: Sólido
BuscarPorFiltro: 1	Color de los bordes: 0
Color del fondo: -2147483643	ColorDelTexto: -2147483640
ColumnHidden: Falso	ColumnOrder: Predeterminado
ColumnWidth: 3000	Comportamiento de la tecla Entrar: Falso
ControlType: 109	Efecto especial: Bajo relieve
Espesor de la fuente: Normal	Estilo de los bordes: Primera página
Estilo del fondo: Normal	Event Proc Prefix: CA_Cuenta
Font Bold: No	Fuente en cursiva: Falso
Fuente subrayada: Falso	IDDelContextoDe Ayuda: 0
ÍndiceDeTabulación: 4	Izquierda: 1189
n: 0	Lugares: Automático
Juego de caracteres para fuentes de texto: 0	Nombre de la fuente: MS Sans Serif
Mostrar cuando: Siempre	Origen del control: CA_Cuenta
Nombre: CA_Cuenta	PuntoDeTabulación: Verdadero
PermitirAutocorrección: Verdadero	n: 1303
Section: 0	Superior: 1303
Tabulación automática: Falso	Tamaño de la fuente: 8
Texto de la barra de estado: Código de cuenta	Visible: Verdadero
Etiqueta: CA_Cuenta Etiqueta	
Alineación del texto: General	Alto: 285
Ancho de los bordes: Trazo fino	

Cogest.mdb (c) EPA
 Formulario: fp7t906CA_CuentasAnuales

noviembre de 2000
 Página: 2629

Border Line Style: Sólido	Ancho: 705
Color del fondo: -2147483633	Color de los bordes: 0
ControlType: 100	ColorDelTexto: -2147483630
Espesor de la fuente: Normal	Efecto especial: Sin relieve
Estilo del fondo: Transparente	Estilo de los bordes: Todas las páginas
Font Bold: No	Event Proc Prefix: CA_Cuenta_Etiqueta
Fuente subrayada: Falso	Fuente en cursiva: Falso
Izquierda: 56	IDDelContextoDe Ayuda: 0
Mostrar cuando: Siempre	Juego de caracteres para fuentes de texto: 0
Nombre: CA_Cuenta Etiqueta	Nombre de la fuente: MS Sans Serif
Superior: 1303	Section: 0
Título: Cuenta	Tamaño de la fuente: 8
Cuadro de texto: CA_Datos1996	Visible: Verdadero
Activado: Verdadero	Alineación del texto: General
Alto: 300	Ancho de los bordes: Trazo fino
Ancho: 1215	Autocomprimible: Falso
Autoextensible: Falso	Barras de desplazamiento: Ninguna
Bloqueado: Falso	Border Line Style: Sólido
BuscarPorFiltro: 1	Color de los bordes: 0
Color del fondo: -2147483643	ColorDelTexto: -2147483640
ColumnHidden: Falso	ColumnOrder: Predeterminado
ColumnWidth: 1215	Comportamiento de la tecla Entrar: Falso
ControlType: 109	Efecto especial: Bajo relieve
Espesor de la fuente: Normal	Estilo de los bordes: Primera página
Estilo del fondo: Normal	Event Proc Prefix: CA_Datos1996
Font Bold: No	Fuente en cursiva: Falso
Fuente subrayada: Falso	IDDelContextoDe Ayuda: 0
ÍndiceDeTabulación: 5	Izquierda: 3287
n: 0	Lugares: 0
Juego de caracteres para fuentes de texto: 0	Nombre de la fuente: MS Sans Serif
Mostrar cuando: Siempre	Origen del control: CA_Datos1996
Nombre: CA_Datos1996	PuntoDeTabulación: Verdadero
PermitirAutocorrección: Verdadero	n: 113
Section: 0	Superior: 113
Tabulación automática: Falso	Tamaño de la fuente: 8
Texto de la barra de estado: Importe 1996	Visible: Verdadero
Etiqueta: CA_Datos1996 Etiqueta	Alto: 285
Alineación del texto: General	
Ancho de los bordes: Trazo fino	

Cogest.mdb (c) EPA
 Formulario: fp7t906CA_CuentasAnuales

noviembre de 2000
 Página: 2630

Border Line Style: Sólido	Ancho: 495
Color del fondo: -2147483633	Color de los bordes: 0
ControlType: 100	ColorDelTexto: -2147483630
Espesor de la fuente: Normal	Efecto especial: Sin relieve
Estilo del fondo: Transparente	Estilo de los bordes: Todas las páginas
Font Bold: No	Event Proc Prefix: CA_Datos1996_Etiqueta
Fuente subrayada: Falso	Fuente en cursiva: Falso
Izquierda: 2607	IDDelContextoDe Ayuda: 0
Mostrar cuando: Siempre	Juego de caracteres para fuentes de texto: 0
Nombre: CA_Datos1996 Etiqueta	Nombre de la fuente: MS Sans Serif
Superior: 170	Section: 0
Título: 1996	Tamaño de la fuente: 8
	Visible: Verdadero

Cuadro de texto: CA_Datos1997

Activado: Verdadero	Alineación del texto: General
Alto: 300	Ancho de los bordes: Trazo fino
Ancho: 1215	Autocomprimible: Falso
Autoextensible: Falso	Barras de desplazamiento: Ninguna
Bloqueado: Falso	Border Line Style: Sólido
BuscarPorFiltro: 1	Color de los bordes: 0
Color del fondo: -2147483643	ColorDelTexto: -2147483640
ColumnHidden: Falso	ColumnOrder: Predeterminado
ColumnWidth: 1215	Comportamiento de la tecla Entrar: Falso
ControlType: 109	Efecto especial: Bajo relieve
Espesor de la fuente: Normal	Estilo de los bordes: Primera página
Estilo del fondo: Normal	Event Proc Prefix: CA_Datos1997
Font Bold: No	Fuente en cursiva: Falso
Fuente subrayada: Falso	IDDelContextoDe Ayuda: 0
ÍndiceDeTabulación: 6	Izquierda: 3287
n: 0	Lugares: 0
Juego de caracteres para fuentes de texto: 0	Nombre de la fuente: MS Sans Serif
Mostrar cuando: Siempre	Origen del control: CA_Datos1997
Nombre: CA_Datos1997	PuntoDeTabulación: Verdadero
PermitirAutocorrección: Verdadero	n: 426
Section: 0	Superior: 426
Tabulación automática: Falso	Tamaño de la fuente: 8
Texto de la barra de estado: Importe 1997	Visible: Verdadero

Etiqueta: CA_Datos1997 Etiqueta

Alineación del texto: General	Alto: 285
Ancho de los bordes: Trazo fino	

Cogest.mdb (c) EPA
 Formulario: fp7t906CA_CuentasAnuales

noviembre de 2000
 Página: 2631

Border Line Style: Sólido	Ancho: 495
Color del fondo: -2147483633	Color de los bordes: 0
ControlType: 100	ColorDelTexto: -2147483630
Espesor de la fuente: Normal	Efecto especial: Sin relieve
Estilo del fondo: Transparente	Estilo de los bordes: Todas las páginas
Font Bold: No	Event Proc Prefix: CA_Datos1997_Etiqueta
Fuente subrayada: Falso	Fuente en cursiva: Falso
Izquierda: 2607	IDDelContextoDe Ayuda: 0
Mostrar cuando: Siempre	Juego de caracteres para fuentes de texto: 0
Nombre: CA_Datos1997 Etiqueta	Nombre de la fuente: MS Sans Serif
Superior: 426	Section: 0
Título: 1997	Tamaño de la fuente: 8
	Visible: Verdadero

Cuadro de texto: CA_Datos1998

Activado: Verdadero	Alineación del texto: General
Alto: 300	Ancho de los bordes: Trazo fino
Ancho: 1215	Autocomprimible: Falso
Autoextensible: Falso	Barras de desplazamiento: Ninguna
Bloqueado: Falso	Border Line Style: Sólido
BuscarPorFiltro: 1	Color de los bordes: 0
Color del fondo: -2147483643	ColorDelTexto: -2147483640
ColumnHidden: Falso	ColumnOrder: Predeterminado
ColumnWidth: 1215	Comportamiento de la tecla Entrar: Falso
ControlType: 109	Efecto especial: Bajo relieve
Espesor de la fuente: Normal	Estilo de los bordes: Primera página
Estilo del fondo: Normal	Event Proc Prefix: CA_Datos1998
Font Bold: No	Fuente en cursiva: Falso
Fuente subrayada: Falso	IDDelContextoDe Ayuda: 0
ÍndiceDeTabulación: 7	Izquierda: 3287
n: 0	Lugares: 0
Juego de caracteres para fuentes de texto: 0	Nombre de la fuente: MS Sans Serif
Mostrar cuando: Siempre	Origen del control: CA_Datos1998
Nombre: CA_Datos1998	PuntoDeTabulación: Verdadero
PermitirAutocorrección: Verdadero	n: 739
Section: 0	Superior: 739
Tabulación automática: Falso	Tamaño de la fuente: 8
Texto de la barra de estado: Importe 1998	Visible: Verdadero

Etiqueta: CA_Datos1998 Etiqueta

Alineación del texto: General	Alto: 285
Ancho de los bordes: Trazo fino	

Cogest.mdb (c) EPA
 Formulario: fp7t906CA_CuentasAnuales

noviembre de 2000
 Página: 2632

Border Line Style: Sólido	Ancho: 495
Color del fondo: -2147483633	Color de los bordes: 0
ControlType: 100	ColorDelTexto: -2147483630
Espesor de la fuente: Normal	Efecto especial: Sin relieve
Estilo del fondo: Transparente	Estilo de los bordes: Todas las páginas
Font Bold: No	Event Proc Prefix: CA_Datos1998_Etiqueta
Fuente subrayada: Falso	Fuente en cursiva: Falso
Izquierda: 2607	IDDelContextoDe Ayuda: 0
Mostrar cuando: Siempre	Juego de caracteres para fuentes de texto: 0
Nombre: CA_Datos1998 Etiqueta	Nombre de la fuente: MS Sans Serif
Superior: 739	Section: 0
Título: 1998	Tamaño de la fuente: 8
	Visible: Verdadero

Cuadro de texto: CA_Datos1999

Activado: Verdadero	Alineación del texto: General
Alto: 300	Ancho de los bordes: Trazo fino
Ancho: 1215	Autocomprimible: Falso
Autoextensible: Falso	Barras de desplazamiento: Ninguna
Bloqueado: Falso	Border Line Style: Sólido
BuscarPorFiltro: 1	Color de los bordes: 0
Color del fondo: -2147483643	ColorDelTexto: -2147483640
ColumnHidden: Falso	ColumnOrder: Predeterminado
ColumnWidth: 1215	Comportamiento de la tecla Entrar: Falso
ControlType: 109	Efecto especial: Bajo relieve
Espesor de la fuente: Normal	Estilo de los bordes: Primera página
Estilo del fondo: Normal	Event Proc Prefix: CA_Datos1999
Font Bold: No	Fuente en cursiva: Falso
Fuente subrayada: Falso	IDDelContextoDe Ayuda: 0
ÍndiceDeTabulación: 8	Izquierda: 3287
n: 0	Lugares: 0
Juego de caracteres para fuentes de texto: 0	Nombre de la fuente: MS Sans Serif
Mostrar cuando: Siempre	Origen del control: CA_Datos1999
Nombre: CA_Datos1999	PuntoDeTabulación: Verdadero
PermitirAutocorrección: Verdadero	n: 1052
Section: 0	Superior: 1052
Tabulación automática: Falso	Tamaño de la fuente: 8
Texto de la barra de estado: Importe 1999	Visible: Verdadero

Etiqueta: CA_Datos1999 Etiqueta

Alineación del texto: General	Alto: 285
Ancho de los bordes: Trazo fino	

Cogest.mdb (c) EPA
 Formulario: fp7t906CA_CuentasAnuales

noviembre de 2000
 Página: 2633

Border Line Style: Sólido	Ancho: 495
Color del fondo: -2147483633	Color de los bordes: 0
ControlType: 100	ColorDelTexto: -2147483630
Espesor de la fuente: Normal	Efecto especial: Sin relieve
Estilo del fondo: Transparente	Estilo de los bordes: Todas las páginas
Font Bold: No	Event Proc Prefix: CA_Datos1999_Etiqueta
Fuente subrayada: Falso	Fuente en cursiva: Falso
Izquierda: 2607	IDDelContextoDe Ayuda: 0
Mostrar cuando: Siempre	Juego de caracteres para fuentes de texto: 0
Nombre: CA_Datos1999 Etiqueta	Nombre de la fuente: MS Sans Serif
Superior: 1052	Section: 0
Título: 1999	Tamaño de la fuente: 8
	Visible: Verdadero

Cuadro de texto: CA_Datos2000

Activado: Verdadero	Alineación del texto: General
Alto: 300	Ancho de los bordes: Trazo fino
Ancho: 1215	Autocomprimible: Falso
Autoextensible: Falso	Barras de desplazamiento: Ninguna
Bloqueado: Falso	Border Line Style: Sólido
BuscarPorFiltro: 1	Color de los bordes: 0
Color del fondo: -2147483643	ColorDelTexto: -2147483640
ColumnHidden: Falso	ColumnOrder: Predeterminado
ColumnWidth: 1215	Comportamiento de la tecla Entrar: Falso
ControlType: 109	Efecto especial: Bajo relieve
Espesor de la fuente: Normal	Estilo de los bordes: Primera página
Estilo del fondo: Normal	Event Proc Prefix: CA_Datos2000
Font Bold: No	Fuente en cursiva: Falso
Fuente subrayada: Falso	IDDelContextoDe Ayuda: 0
ÍndiceDeTabulación: 9	Izquierda: 3287
n: 0	Lugares: 0
Juego de caracteres para fuentes de texto: 0	Nombre de la fuente: MS Sans Serif
Mostrar cuando: Siempre	Origen del control: CA_Datos2000
Nombre: CA_Datos2000	PuntoDeTabulación: Verdadero
PermitirAutocorrección: Verdadero	n: 1365
Section: 0	Superior: 1365
Tabulación automática: Falso	Tamaño de la fuente: 8
Texto de la barra de estado: Importe 2000	Visible: Verdadero

Etiqueta: CA_Datos2000 Etiqueta

Alineación del texto: General	Alto: 285
Ancho de los bordes: Trazo fino	

Cogest.mdb (c) EPA
 Formulario: fp7t906CA_CuentasAnuales

noviembre de 2000
 Página: 2634

Border Line Style: Sólido	Ancho: 495
Color del fondo: -2147483633	Color de los bordes: 0
ControlType: 100	ColorDelTexto: -2147483630
Espesor de la fuente: Normal	Efecto especial: Sin relieve
Estilo del fondo: Transparente	Estilo de los bordes: Todas las páginas
Font Bold: No	Event Proc Prefix: CA_Datos2000_Etiqueta
Fuente subrayada: Falso	Fuente en cursiva: Falso
Izquierda: 2607	IDDelContextoDe Ayuda: 0
Mostrar cuando: Siempre	Juego de caracteres para fuentes de texto: 0
Nombre: CA_Datos2000 Etiqueta	Nombre de la fuente: MS Sans Serif
Superior: 1365	Section: 0
Título: 2000	Tamaño de la fuente: 8
	Visible: Verdadero

Cuadro de texto: CA_Datos2001

Activado: Verdadero	Alineación del texto: General
Alto: 300	Ancho de los bordes: Trazo fino
Ancho: 1215	Autocomprimible: Falso
Autoextensible: Falso	Barras de desplazamiento: Ninguna
Bloqueado: Falso	Border Line Style: Sólido
BuscarPorFiltro: 1	Color de los bordes: 0
Color del fondo: -2147483643	ColorDelTexto: -2147483640
ColumnHidden: Falso	ColumnOrder: Predeterminado
ColumnWidth: 1215	Comportamiento de la tecla Entrar: Falso
ControlType: 109	Efecto especial: Bajo relieve
Espesor de la fuente: Normal	Estilo de los bordes: Primera página
Estilo del fondo: Normal	Event Proc Prefix: CA_Datos2001
Font Bold: No	Fuente en cursiva: Falso
Fuente subrayada: Falso	IDDelContextoDe Ayuda: 0
ÍndiceDeTabulación: 10	Izquierda: 5385
n: 0	Lugares: 0
Juego de caracteres para fuentes de texto: 0	Nombre de la fuente: Arial
Mostrar cuando: Siempre	Origen del control: CA_Datos2001
Nombre: CA_Datos2001	PuntoDeTabulación: Verdadero
PermitirAutocorrección: Verdadero	n: 113
Section: 0	Superior: 10
Tabulación automática: Falso	Tamaño de la fuente: 10
Texto de la barra de estado: Importe 2001	Visible: Verdadero

Etiqueta: CA_Datos2001 Etiqueta

Alineación del texto: General	Alto: 285
Ancho de los bordes: Trazo fino	

Cogest.mdb (c) EPA
 Formulario: fp7t906CA_CuentasAnuales

noviembre de 2000
 Página: 2635

Border Line Style: Sólido	Ancho: 495
Color del fondo: -2147483633	Color de los bordes: 0
ControlType: 100	ColorDelTexto: -2147483630
Espesor de la fuente: Normal	Efecto especial: Sin relieve
Estilo del fondo: Transparente	Estilo de los bordes: Todas las páginas
Font Bold: No	Event Proc Prefix: CA_Datos2001_Etiqueta
Fuente subrayada: Falso	Fuente en cursiva: Falso
Izquierda: 4762	IDDelContextoDe Ayuda: 0
Mostrar cuando: Siempre	Juego de caracteres para fuentes de texto: 0
Nombre: CA_Datos2001 Etiqueta	Nombre de la fuente: MS Sans Serif
Superior: 126	Section: 0
Título: 2001	Tamaño de la fuente: 8
	Visible: Verdadero

Cuadro de texto: CA_Datos2002

Activado: Verdadero	Alineación del texto: General
Alto: 300	Ancho de los bordes: Trazo fino
Ancho: 1215	Autocomprimible: Falso
Autoextensible: Falso	Barras de desplazamiento: Ninguna
Bloqueado: Falso	Border Line Style: Sólido
BuscarPorFiltro: 1	Color de los bordes: 0
Color del fondo: -2147483643	ColorDelTexto: -2147483640
ColumnHidden: Falso	ColumnOrder: Predeterminado
ColumnWidth: 1215	Comportamiento de la tecla Entrar: Falso
ControlType: 109	Efecto especial: Bajo relieve
Espesor de la fuente: Normal	Estilo de los bordes: Primera página
Estilo del fondo: Normal	Event Proc Prefix: CA_Datos2002
Font Bold: No	Fuente en cursiva: Falso
Fuente subrayada: Falso	IDDelContextoDe Ayuda: 0
ÍndiceDeTabulación: 11	Izquierda: 5385
n: 0	Lugares: 0
Juego de caracteres para fuentes de texto: 0	Nombre de la fuente: Arial
Mostrar cuando: Siempre	Origen del control: CA_Datos2002
Nombre: CA_Datos2002	PuntoDeTabulación: Verdadero
PermitirAutocorrección: Verdadero	n: 418
Section: 0	Superior: 10
Tabulación automática: Falso	Tamaño de la fuente: 10
Texto de la barra de estado: Importe 2002	Visible: Verdadero

Etiqueta: CA_Datos2002 Etiqueta

Alineación del texto: General	Alto: 285
Ancho de los bordes: Trazo fino	

Cogest.mdb (c) EPA
 Formulario: fp7t906CA_CuentasAnuales

noviembre de 2000
 Página: 2636

Border Line Style: Sólido	Ancho: 495
Color del fondo: -2147483633	Color de los bordes: 0
ControlType: 100	ColorDelTexto: -2147483630
Espesor de la fuente: Normal	Efecto especial: Sin relieve
Estilo del fondo: Transparente	Estilo de los bordes: Todas las páginas
Font Bold: No	Event Proc Prefix: CA_Datos2002_Etiqueta
Fuente subrayada: Falso	Fuente en cursiva: Falso
Izquierda: 4762	IDDelContextoDe Ayuda: 0
Mostrar cuando: Siempre	Juego de caracteres para fuentes de texto: 0
Nombre: CA_Datos2002 Etiqueta	Nombre de la fuente: MS Sans Serif
Superior: 418	Section: 0
Título: 2002	Tamaño de la fuente: 8
	Visible: Verdadero

Cuadro de texto: CA_Datos2003

Activado: Verdadero	Alineación del texto: General
Alto: 300	Ancho de los bordes: Trazo fino
Ancho: 1215	Autocomprimible: Falso
Autoextensible: Falso	Barras de desplazamiento: Ninguna
Bloqueado: Falso	Border Line Style: Sólido
BuscarPorFiltro: 1	Color de los bordes: 0
Color del fondo: -2147483643	ColorDelTexto: -2147483640
ColumnHidden: Falso	ColumnOrder: Predeterminado
ColumnWidth: 1215	Comportamiento de la tecla Entrar: Falso
ControlType: 109	Efecto especial: Bajo relieve
Espesor de la fuente: Normal	Estilo de los bordes: Primera página
Estilo del fondo: Normal	Event Proc Prefix: CA_Datos2003
Font Bold: No	Fuente en cursiva: Falso
Fuente subrayada: Falso	IDDelContextoDe Ayuda: 0
ÍndiceDeTabulación: 12	Izquierda: 5385
n: 0	Lugares: 0
Juego de caracteres para fuentes de texto: 0	Nombre de la fuente: Arial
Mostrar cuando: Siempre	Origen del control: CA_Datos2003
Nombre: CA_Datos2003	PuntoDeTabulación: Verdadero
PermitirAutocorrección: Verdadero	n: 723
Section: 0	Superior: 10
Tabulación automática: Falso	Tamaño de la fuente: 10
Texto de la barra de estado: Importe 2003	Visible: Verdadero

Etiqueta: CA_Datos2003 Etiqueta

Alineación del texto: General	Alto: 285
Ancho de los bordes: Trazo fino	

Cogest.mdb (c) EPA
 Formulario: fp7t906CA_CuentasAnuales

noviembre de 2000
 Página: 2637

Border Line Style: Sólido	Ancho: 495
Color del fondo: -2147483633	Color de los bordes: 0
ControlType: 100	ColorDelTexto: -2147483630
Espesor de la fuente: Normal	Efecto especial: Sin relieve
Estilo del fondo: Transparente	Estilo de los bordes: Todas las páginas
Font Bold: No	Event Proc Prefix: CA_Datos2003_Etiqueta
Fuente subrayada: Falso	Fuente en cursiva: Falso
Izquierda: 4762	IDDelContextoDe Ayuda: 0
Mostrar cuando: Siempre	Juego de caracteres para fuentes de texto: 0
Nombre: CA_Datos2003 Etiqueta	Nombre de la fuente: MS Sans Serif
Superior: 723	Section: 0
Título: 2003	Tamaño de la fuente: 8
Cuadro de texto: CA_Datos2004	Visible: Verdadero
Activado: Verdadero	Alineación del texto: General
Alto: 300	Ancho de los bordes: Trazo fino
Ancho: 1215	Autocomprimible: Falso
Autoextensible: Falso	Barras de desplazamiento: Ninguna
Bloqueado: Falso	Border Line Style: Sólido
BuscarPorFiltro: 1	Color de los bordes: 0
Color del fondo: -2147483643	ColorDelTexto: -2147483640
ColumnHidden: Falso	ColumnOrder: Predeterminado
ColumnWidth: 1215	Comportamiento de la tecla Entrar: Falso
ControlType: 109	Efecto especial: Bajo relieve
Espesor de la fuente: Normal	Estilo de los bordes: Primera página
Estilo del fondo: Normal	Event Proc Prefix: CA_Datos2004
Font Bold: No	Fuente en cursiva: Falso
Fuente subrayada: Falso	IDDelContextoDe Ayuda: 0
ÍndiceDeTabulación: 13	Izquierda: 5385
n: 0	Lugares: 0
Juego de caracteres para fuentes de texto: 0	Nombre de la fuente: Arial
Mostrar cuando: Siempre	Origen del control: CA_Datos2004
Nombre: CA_Datos2004	PuntoDeTabulación: Verdadero
PermitirAutocorrección: Verdadero	n: 1028
Section: 0	Superior: 10
Tabulación automática: Falso	Tamaño de la fuente: 10
Texto de la barra de estado: Importe 2004	Visible: Verdadero
Etiqueta: CA_Datos2004 Etiqueta	Alto: 285
Alineación del texto: General	
Ancho de los bordes: Trazo fino	

Cogest.mdb (c) EPA
 Formulario: fp7t906CA_CuentasAnuales

noviembre de 2000
 Página: 2638

Border Line Style: Sólido	Ancho: 495
Color del fondo: -2147483633	Color de los bordes: 0
ControlType: 100	ColorDelTexto: -2147483630
Espesor de la fuente: Normal	Efecto especial: Sin relieve
Estilo del fondo: Transparente	Estilo de los bordes: Todas las páginas
Font Bold: No	Event Proc Prefix: CA_Datos2004_Etiqueta
Fuente subrayada: Falso	Fuente en cursiva: Falso
Izquierda: 4762	IDDelContextoDe Ayuda: 0
Mostrar cuando: Siempre	Juego de caracteres para fuentes de texto: 0
Nombre: CA_Datos2004 Etiqueta	Nombre de la fuente: MS Sans Serif
Superior: 1028	Section: 0
Título: 2004	Tamaño de la fuente: 8
	Visible: Verdadero

Cuadro de texto: CA_Datos2005

Activado: Verdadero	Alineación del texto: General
Alto: 300	Ancho de los bordes: Trazo fino
Ancho: 1215	Autocomprimible: Falso
Autoextensible: Falso	Barras de desplazamiento: Ninguna
Bloqueado: Falso	Border Line Style: Sólido
BuscarPorFiltro: 1	Color de los bordes: 0
Color del fondo: -2147483643	ColorDelTexto: -2147483640
ColumnHidden: Falso	ColumnOrder: Predeterminado
ColumnWidth: 1215	Comportamiento de la tecla Entrar: Falso
ControlType: 109	Efecto especial: Bajo relieve
Espesor de la fuente: Normal	Estilo de los bordes: Primera página
Estilo del fondo: Normal	Event Proc Prefix: CA_Datos2005
Font Bold: No	Fuente en cursiva: Falso
Fuente subrayada: Falso	IDDelContextoDe Ayuda: 0
ÍndiceDeTabulación: 14	Izquierda: 5385
n: 0	Lugares: 0
Juego de caracteres para fuentes de texto: 0	Nombre de la fuente: Arial
Mostrar cuando: Siempre	Origen del control: CA_Datos2005
Nombre: CA_Datos2005	PuntoDeTabulación: Verdadero
PermitirAutocorrección: Verdadero	n: 1333
Section: 0	Superior: 10
Tabulación automática: Falso	Tamaño de la fuente: 10
Texto de la barra de estado: Importe 2005	Visible: Verdadero

Etiqueta: CA_Datos2005 Etiqueta

Alineación del texto: General	Alto: 285
Ancho de los bordes: Trazo fino	

Cogest.mdb (c) EPA
 Formulario: fp7t906CA_CuentasAnuales

noviembre de 2000
 Página: 2639

Border Line Style: Sólido	Ancho: 495
Color del fondo: -2147483633	Color de los bordes: 0
ControlType: 100	ColorDelTexto: -2147483630
Espesor de la fuente: Normal	Efecto especial: Sin relieve
Estilo del fondo: Transparente	Estilo de los bordes: Todas las páginas
Font Bold: No	Event Proc Prefix: CA_Datos2005_Etiqueta
Fuente subrayada: Falso	Fuente en cursiva: Falso
Izquierda: 4762	IDDelContextoDe Ayuda: 0
Mostrar cuando: Siempre	Juego de caracteres para fuentes de texto: 0
Nombre: CA_Datos2005 Etiqueta	Nombre de la fuente: MS Sans Serif
Superior: 1333	Section: 0
Título: 2005	Tamaño de la fuente: 8
	Visible: Verdadero
Cuadro de texto: CA_Nombre	
Activado: Verdadero	Alineación del texto: General
Alto: 300	Ancho de los bordes: Trazo fino
Ancho: 5442	Autocomprimible: Falso
Autoextensible: Falso	Barras de desplazamiento: Ninguna
Bloqueado: Falso	Border Line Style: Sólido
BuscarPorFiltro: 1	Color de los bordes: 0
Color del fondo: -2147483643	ColorDelTexto: -2147483640
ColumnHidden: Falso	ColumnOrder: Predeterminado
ColumnWidth: 3000	Comportamiento de la tecla Entrar: Falso
ControlType: 109	Efecto especial: Bajo relieve
Espesor de la fuente: Normal	Estilo de los bordes: Primera página
Estilo del fondo: Normal	Event Proc Prefix: CA_Nombre
Font Bold: No	Fuente en cursiva: Falso
Fuente subrayada: Falso	IDDelContextoDe Ayuda: 0
ÍndiceDeTabulación: 3	Izquierda: 1190
n: 0	Lugares: Automático
Juego de caracteres para fuentes de texto: 0	Nombre de la fuente: MS Sans Serif
Mostrar cuando: Siempre	Origen del control: CA_Nombre
Nombre: CA_Nombre	PuntoDeTabulación: Verdadero
PermitirAutocorrección: Verdadero	n: 1710
Section: 0	Superior: 1710
Tabulación automática: Falso	Tamaño de la fuente: 8
Texto de la barra de estado: Nombre de cuenta	Visible: Verdadero
Etiqueta: CA_Nombre Etiqueta	
Alineación del texto: General	Alto: 285
Ancho de los bordes: Trazo fino	

Border Line Style: Sólido	Ancho: 810
Color del fondo: -2147483633	Color de los bordes: 0
ControlType: 100	ColorDelTexto: -2147483630
Espesor de la fuente: Normal	Efecto especial: Sin relieve
Estilo del fondo: Transparente	Estilo de los bordes: Todas las páginas
Font Bold: No	Event Proc Prefix: CA_Nombre_Etiqueta
Fuente subrayada: Falso	Fuente en cursiva: Falso
Izquierda: 57	IDDelContextoDe Ayuda: 0
Mostrar cuando: Siempre	Juego de caracteres para fuentes de texto: 0
Nombre: CA_Nombre Etiqueta	Nombre de la fuente: MS Sans Serif
Superior: 1710	Section: 0
Título: Nombre	Tamaño de la fuente: 8
	Visible: Verdadero

Cuadro de texto: CA_Subgrupo

Activado: Verdadero	Alineación del texto: General
Alto: 300	Ancho de los bordes: Trazo fino
Ancho: 1230	Autocomprimible: Falso
Autoextensible: Falso	Barras de desplazamiento: Ninguna
Bloqueado: Falso	Border Line Style: Sólido
BuscarPorFiltro: 1	Color de los bordes: 0
Color del fondo: -2147483643	ColorDelTexto: -2147483640
ColumnHidden: Falso	ColumnOrder: Predeterminado
ColumnWidth: 3000	Comportamiento de la tecla Entrar: Falso
ControlType: 109	Efecto especial: Bajo relieve
Espesor de la fuente: Normal	Estilo de los bordes: Primera página
Estilo del fondo: Normal	Event Proc Prefix: CA_Subgrupo
Font Bold: No	Fuente en cursiva: Falso
Fuente subrayada: Falso	IDDelContextoDe Ayuda: 0
ÍndiceDeTabulación: 2	Izquierda: 1189
n: 0	Lugares: Automático
Juego de caracteres para fuentes de texto: 0	Nombre de la fuente: MS Sans Serif
Mostrar cuando: Siempre	Origen del control: CA_Subgrupo
Nombre: CA_Subgrupo	PuntoDeTabulación: Verdadero
PermitirAutocorrección: Verdadero	n: 907
Section: 0	Superior: 907
Tabulación automática: Falso	Tamaño de la fuente: 8
Texto de la barra de estado: Subgrupo de cuenta	Visible: Verdadero

Etiqueta: CA_Subgrupo Etiqueta

Alineación del texto: General	Alto: 285
Ancho de los bordes: Trazo fino	

Cogest.mdb (c) EPA
 Formulario: fp7t906CA_CuentasAnuales

noviembre de 2000
 Página: 2641

Border Line Style: Sólido	Ancho: 960
Color del fondo: -2147483633	Color de los bordes: 0
ControlType: 100	ColorDelTexto: -2147483630
Espesor de la fuente: Normal	Efecto especial: Sin relieve
Estilo del fondo: Transparente	Estilo de los bordes: Todas las páginas
Font Bold: No	Event Proc Prefix: CA_Subgrupo_Etiqueta
Fuente subrayada: Falso	Fuente en cursiva: Falso
Izquierda: 56	IDDelContextoDe Ayuda: 0
Mostrar cuando: Siempre	Juego de caracteres para fuentes de texto: 0
Nombre: CA_Subgrupo Etiqueta	Nombre de la fuente: MS Sans Serif
Superior: 907	Section: 0
Título: Subgrupo	Tamaño de la fuente: 8
	Visible: Verdadero

Botón de comando: Cerrar
 Activado: Verdadero
 Alto: 516
 Cancelar: Falso
 ControlTipText: Cerrar formulario
 Espesor de la fuente: Normal
 Font Bold: No
 Fuente subrayada: Falso

Al hacer clic: [Event Procedure]
 Ancho: 561
 ColorDelTexto: 0
 ControlType: 104
 Event Proc Prefix: Cerrar

Imagen: (mapa de bits)

Fuente en cursiva: Falso
 IDDelContextoDe Ayuda: 0

Izquierda: 4804

ÍndiceDeTabulación: 0

Mostrar cuando: Siempre

Juego de caracteres para fuentes de texto: 0

Nombre: Cerrar
 Predeterminado: Falso

Nombre de la fuente: MS Sans Serif

Repetición automática: Falso
 Superior: 170

PictureType: 0
 PuntoDeTabulación: Verdadero

Título: Comando116
 Visible: Verdadero

Section: 2
 Tamaño de la fuente: 8
 Transparente: Falso

Etiqueta: Etiqueta169

Alineación del texto: Centro
 Ancho de los bordes: Trazo fino
 Border Line Style: Sólido

Alto: 790
 Ancho: 6180

Color del fondo: 8388608
 ControlType: 100
 Espesor de la fuente: Negrita
 Estilo del fondo: Normal
 Font Bold: Sí
 Fuente subrayada: Falso

Color de los bordes: 16777215
 ColorDelTexto: 16777215
 Efecto especial: Sin relieve
 Estilo de los bordes: Primera página
 Event Proc Prefix: Etiqueta169
 Fuente en cursiva: Falso
 IDDelContextoDe Ayuda: 0

Cogest.mdb (c) EPA
 Formulario: fp7t906CA_CuentasAnuales

noviembre de 2000
 Página: 2642

Izquierda: 793
 Mostrar cuando: Siempre
 Nombre: Etiqueta169
 Superior: 0
 Título: C O G E S T

Juego de caracteres para fuentes de texto: 0
 Nombre de la fuente: Arial
 Section: 1
 Tamaño de la fuente: 28
 Visible: Verdadero

Etiqueta: Etiqueta33

Alineación del texto: General
 Ancho de los bordes: Trazo fino
 Border Line Style: Sólido
 Color del fondo: -2147483633
 ControlType: 100
 Espesor de la fuente: Normal
 Estilo del fondo: Transparente
 Font Bold: No
 Fuente subrayada: Falso

Alto: 285
 Ancho: 840
 Color de los bordes: 0
 ColorDelTexto: -2147483630
 Efecto especial: Sin relieve
 Estilo de los bordes: Todas las páginas
 Event Proc Prefix: Etiqueta33
 Fuente en cursiva: Falso
 IDDelContextoDe Ayuda: 0

Izquierda: 0
 Mostrar cuando: Siempre
 Nombre: Etiqueta33
 Superior: 0
 Título: Texto32:

Juego de caracteres para fuentes de texto: 0
 Nombre de la fuente: MS Sans Serif
 Section: 2
 Tamaño de la fuente: 8
 Visible: Verdadero

Botón de comando: NuevoRegistro

Activado: Verdadero
 Alto: 576
 Cancelar: Falso
 ControlTipText: Agregar registro
 Espesor de la fuente: Normal
 Font Bold: No
 Fuente subrayada: Falso

Al hacer clic: [Event Procedure]
 Ancho: 576
 ColorDelTexto: 0
 ControlType: 104
 Event Proc Prefix: NuevoRegistro
 Fuente en cursiva: Falso
 IDDelContextoDe Ayuda: 0

Imagen: (mapa de bits)
 Izquierda: 6122
 Mostrar cuando: Siempre
 Nombre: NuevoRegistro
 Predeterminado: Falso
 Repetición automática: Falso
 Superior: 170
 Título: Comando34
 Visible: Verdadero

ÍndiceDeTabulación: 5
 Juego de caracteres para fuentes de texto: 0
 Nombre de la fuente: MS Sans Serif
 PictureType: 0
 PuntoDeTabulación: Verdadero
 Section: 2
 Tamaño de la fuente: 8
 Transparente: Falso

Imagen: OLEIndependiente83

Cogest.mdb (c) EPA
Formulario: fp7t906CA_CuentasAnuales

noviembre de 2000
Página: 2643

Alto:	796	Ancho de los bordes:	Trazo fino
Ancho:	796	Border Line Style:	Sólido
Color de los bordes:	16777215	Color del fondo:	16777215
ControlType:	103	DistribuciónDeLal magen:	Siempre
Efecto especial:	Sin relieve	Estilo de los bordes:	Primera página
Estilo del fondo:	Normal	Event Proc Prefix:	OLEIndependiente83
IDDelContextoDe	0	ImageHeight:	787
Ayuda:		ImageWidth:	787
Imagen:	(mapa de bits)	Modo de cambiar el tamaño:	Recortar
Izquierda:	0	Mostrar cuando:	Siempre
MosaicoDelmágen es:	Falso	PictureType:	0
Nombre:	OLEIndependiente83	Superior:	0
Section:	1		
Visible:	Verdadero		

Imagen: OLEIndependiente84

Alto:	796	Ancho de los bordes:	Trazo fino
Ancho:	796	Border Line Style:	Sólido
Color de los bordes:	16777215	Color del fondo:	16777215
ControlType:	103	DistribuciónDeLal magen:	Siempre
Efecto especial:	Sin relieve	Estilo de los bordes:	Primera página
Estilo del fondo:	Normal	Event Proc Prefix:	OLEIndependiente84
IDDelContextoDe	0	ImageHeight:	811
Ayuda:		ImageWidth:	811
Imagen:	(mapa de bits)	Modo de cambiar el tamaño:	Recortar
Izquierda:	6973	Mostrar cuando:	Siempre
MosaicoDelmágen es:	Falso	PictureType:	0
Nombre:	OLEIndependiente84	Superior:	0
Section:	1		
Visible:	Verdadero		

Botón de comando: RegistroAnterior

Activado:	Verdadero	Al hacer clic:	[Event Procedure]
Alto:	516	Ancho:	561
Cancelar:	Falso	ColorDelTexto:	0
ControlTipText:	Registro anterior	ControlType:	104
Espesor de la fuente:	Normal	Event Proc Prefix:	RegistroAnterior
Font Bold:	No	Fuente en cursiva:	Falso
Fuente subrayada:	Falso	IDDelContextoDe	0
Imagen:	(mapa de bits)	Ayuda:	
Izquierda:	850	ÍndiceDeTabulación:	2
Mostrar cuando:	Siempre	Juego de caracteres para fuentes de texto:	0
Nombre:	RegistroAnterior	Nombre de la fuente:	MS Sans Serif
Predeterminado:	Falso	PictureType:	0
		PuntoDeTabulación:	Verdadero

Cogest.mdb (c) EPA
Formulario: fp7t906CA_CuentasAnuales

noviembre de 2000
Página: 2644

Repetición automática:	Falso	Section:	2
Superior:	170	Tamaño de la fuente:	8
Título:	Comando124	Transparente:	Falso
Visible:	Verdadero		

Botón de comando: RegistroSiguiente

Activado:	Verdadero	Al hacer clic:	[Event Procedure]
Alto:	516	Ancho:	561
Cancelar:	Falso	ColorDelTexto:	0
ControlTipText:	Registro siguiente	ControlType:	104
Espesor de la fuente:	Normal	Event Proc Prefix:	RegistroSiguiente
Font Bold:	No	Fuente en cursiva:	Falso
Fuente subrayada:	Falso	IDDelContextoDe Ayuda:	0
Imagen:	(mapa de bits)	ÍndiceDeTabulación:	3
Izquierda:	2168	Juego de caracteres para fuentes de texto:	0
Mostrar cuando:	Siempre	Nombre de la fuente:	MS Sans Serif
Nombre:	RegistroSiguiente	PictureType:	0
Predeterminado:	Falso	PuntoDeTabulación:	Verdadero
Repetición automática:	Falso	Section:	2
Superior:	170	Tamaño de la fuente:	8
Título:	Comando125	Transparente:	Falso
Visible:	Verdadero		

Botón de comando: Salir

Activado:	Verdadero	Al hacer clic:	[Event Procedure]
Alto:	516	Ancho:	561
Cancelar:	Falso	ColorDelTexto:	0
ControlTipText:	Salir de la aplicación	ControlType:	104
Espesor de la fuente:	Normal	Event Proc Prefix:	Salir
Font Bold:	No	Fuente en cursiva:	Falso
Fuente subrayada:	Falso	IDDelContextoDe Ayuda:	0
Imagen:	(mapa de bits)	ÍndiceDeTabulación:	1
Izquierda:	3486	Juego de caracteres para fuentes de texto:	0
Mostrar cuando:	Siempre	Nombre de la fuente:	MS Sans Serif
Nombre:	Salir	PictureType:	0
Predeterminado:	Falso	PuntoDeTabulación:	Verdadero
Repetición automática:	Falso	Section:	2
Superior:	170	Tamaño de la fuente:	8
Título:	Comando117	Transparente:	Falso
Visible:	Verdadero		

Cuadro de texto: Texto32

Activado: Verdadero

Cogest.mdb (c) EPA
 Formulario: fp7t906CA_CuentasAnuales

noviembre de 2000
 Página: 2645

Alineación del texto:	General	Alto:	793
Ancho de los bordes:	Trazo fino	Ancho:	7766
Autocomprimible:	Falso	Autoextensible:	Falso
Barras de desplazamiento:	Ninguna	Bloqueado:	Falso
Border Line Style:	Sólido	BuscarPorFiltro:	1
Color de los bordes:	0	Color del fondo:	13209
ColorDelTexto:	-2147483640	ColumnHidden:	Falso
ColumnOrder:	Predeterminado	ColumnWidth:	Predeterminado
Comportamiento de la tecla Entrar:	Falso	ControlType:	109
Efecto especial:	Bajo relieve	Espesor de la fuente:	Normal
Estilo de los bordes:	Primera página	Estilo del fondo:	Normal
Event Proc Prefix:	Texto32	Font Bold:	No
Fuente en cursiva:	Falso	Fuente subrayada:	Falso
IDDelContextoDe Ayuda:	0	ÍndiceDeTabulación:	4
Izquierda:	0	Juego de caracteres para fuentes de texto:	0
Lugares	Automático	Mostrar cuando:	Siempre
Nombre de la fuente:	MS Sans Serif	Nombre:	Texto32
PermitirAutocorrección:	Verdadero	PuntoDeTabulación:	Verdadero
Section:	2	Superior:	0
Tabulación automática:	Falso	Tamaño de la fuente:	8
Visible:	Verdadero		

Código

```

1 Attribute VB_Name = "Form_fp7t906CA_CuentasAnuales"
2 Attribute VB_Creatable = True
3 Attribute VB_PredeclaredId = True
4 Attribute VB_Exposed = False
5 Option Compare Database
6 Option Explicit
7
8 Private Sub Cerrar_Click()
9     Application.Quit
10 End Sub
11
12 Private Sub RegistroAnterior_Click()
13     DoCmd.GoToRecord , , acPrevious
14 End Sub
15
16 Private Sub RegistroSiguiente_Click()
17     DoCmd.GoToRecord , , acNext
18 End Sub
19
20 Private Sub Salir_Click()
21     DoCmd.Close
    
```

Cogest.mdb (c) EPA
Formulario: fp7t906CA_CuentasAnuales

noviembre de 2000
Página: 2646

```
22 End Sub
23
24 Private Sub Validación_Click()
25     DoCmd.GoToRecord , , acNewRec
26 End Sub
27 Private Sub NuevoRegistro_Click()
28 On Error GoTo Err_NuevoRegistro_Click
29
30
31     DoCmd.GoToRecord , , acNewRec
32
33 Exit_NuevoRegistro_Click:
34     Exit Sub
35
36 Err_NuevoRegistro_Click:
37     MsgBox Err.Description
38     Resume Exit_NuevoRegistro_Click
39
40 End Sub
```

Permisos de usuario

admin

Permisos de grupo

Admins
Users

Propiedades

ActivarFiltro:	Falso	ActivarOrden:	Verdadero
Ajuste de tamaño	Verdadero	Allow Updating:	No
AltoDeLaFila:	Predeterminado	AlturaDeFuenteDeHoja	10
AlturaDeLaVentana:	5436	Ancho:	9096
AnchuraDeLaVentana:	10620	Barras de	Ambas
Bloqueos del registro:	Sin bloquear	Botón qué es esto:	Falso
BotónCerrar:	Verdadero	BotonesDeDesplazamie	Falso
BotonesMinMax:	3	CentradoAutomático:	Verdadero
Ciclo:	Ninguno	ColorDeLaCuadrículaD	12632256
ComportamientoDeLaC	Ambas	Contar:	68
Cuadro de control:	Verdadero	DatasheetBackColor:	16777215
DatasheetFontName:	Arial	DatasheetForeColor:	0
Diseño a imprimir:	Falso	DistribuciónDeLalmage	Siempre
EfectoDeCeldasDeHoj	Normal	Emergente:	Falso
EspesorDeFuenteDeHo	Normal	Estilo de los bordes:	Ajustable
Fecha de creación:	18/9/00 20.11.25	FrozenColumns:	1
FuenteDeHojaDeDatos	Falso	FuenteDeHojaDeDatos	Falso
HasModule:	Verdadero	IDDelContextoDeAyud	0
Imagen:	(ninguna)	Impresión láser rápida:	Verdadero
InsideHeight:	4872	InsideWidth:	10284
Intervalo de	0	Introducción de datos:	Falso
Línea X:	10	Línea Y:	10
LogicalPageWidth:	14000	Max Button:	Verdadero
Menú contextual:	Verdadero	Min Button:	Verdadero
Modal:	Falso	ModoCambiarTamañoD	Recortar
MosaicoDelmágenes:	Falso	Origen de la paleta:	(Predeterminado)
Permitir filtros:	Verdadero	Permitir	Verdadero
PermitirAgregar:	Verdadero	PermitirEliminación:	Verdadero
PictureType:	0	Propietario:	admin
Selectores de registro:	Falso	SeparadoresDeRegistro	Verdadero
ShowGrid:	Verdadero	TeclaDePresentaciónPr	Falso
TipoRecordset:	Todos los registros	Título:	FORMULARIO DE TEBLAS PRIMARIAS
Última actualización:	14/4/00 0.09.55	Visible:	Falso
Vista predeterminada:	Formulario simple	Vistas permitidas:	Ambas

Objetos

Sección: fDetalle

Al hacer clic:	[Event Procedure]	Alto:	4095
Autocomprimible:	Falso	Autoextensible:	Falso
Color del fondo:	-2147483633	Efecto especial:	Sin relieve
En selección:	Falso	Event Proc Prefix:	fDetalle
Forzar nueva página:	Ninguno	Mantener juntos:	Falso
Mostrar cuando:	Siempre	Nombre:	fDetalle
NuevaFilaOColumna:	Ninguno	Visible:	Verdadero

Sección: fEncabezadoDelFormulario

Alto:	796	Autocomprimible:	Falso
Autoextensible:	Falso	Color del fondo:	-2147483633

Cogest.mdb (c) EPA
 Formulario: fp80TP_TablasPrimarias

noviembre de 2000
 Página: 2648

Efecto especial: Sin relieve
 Event Proc Prefix: fEncabezadoDelFormulario

En selección: Falso
 Forzar nueva página: Ninguno

Mantener juntos: Falso
 Nombre: fEncabezadoDelFormulario

Mostrar cuando: Siempre
 NuevaFilaOColumna: Ninguno

Visible: Verdadero

Sección: fPieDelFormulario

Alto: 802
 Autoextensible: Falso
 Efecto especial: Sin relieve
 Event Proc Prefix: fPieDelFormulario

Autocomprimible: Falso
 Color del fondo: -2147483633
 En selección: Falso
 Forzar nueva página: Ninguno

Mantener juntos: Falso
 Nombre: fPieDelFormulario

Mostrar cuando: Siempre
 NuevaFilaOColumna: Ninguno

Visible: Verdadero

Botón de comando: 01_Modalidad

Activado: Verdadero
 Alto: 450
 Cancelar: Falso
 ControlType: 104

Al hacer clic: [Event Procedure]
 Ancho: 1500
 ColorDelTexto: 0
 Espesor de la fuente: Negrita

Event Proc Prefix: Ctl01_Modalidad
 Fuente en cursiva: Falso
 IDDelContextoDe: 0

Font Bold: Sí
 Fuente subrayada: Falso
 Imagen: (ninguna)

Ayuda:
 ÍndiceDeTabulación: 0

Izquierda: 56

Juego de caracteres para fuentes de texto: 0

Mostrar cuando: Siempre

Nombre de la fuente: Arial

Nombre: 01_Modalidad

PictureType: 0
 PuntoDeTabulación: Verdadero

Predeterminado: Falso
 Repetición automática: Falso

Section: 0
 Tamaño de la fuente: 10

Superior: 963
 Título: Modalidad

Transparente: Falso

Visible: Verdadero

Botón de comando: 02_Conceptos

Activado: Verdadero
 Alto: 450
 Cancelar: Falso
 ControlType: 104

Al hacer clic: [Event Procedure]
 Ancho: 1500
 ColorDelTexto: 0
 Espesor de la fuente: Negrita

Event Proc Prefix: Ctl02_Conceptos
 Fuente en cursiva: Falso
 IDDelContextoDe: 0

Font Bold: Sí
 Fuente subrayada: Falso
 Imagen: (ninguna)

Ayuda:
 ÍndiceDeTabulación: 1

Izquierda: 56

Juego de caracteres para fuentes de texto: 0

Mostrar cuando: Siempre

Nombre de la fuente: Arial

Nombre: 02_Conceptos

PictureType: 0

Predeterminado: Falso

Cogest.mdb (c) EPA
 Formulario: fp80TP_TablasPrimarias

noviembre de 2000
 Página: 2649

PuntoDeTabulació Verdadero
 n:
 Section: 0
 Tamaño de la fuente: 10
 Transparente: Falso

Repetición automática: Falso
 Superior: 1567
 Título: Conceptos
 Visible: Verdadero

Botón de comando: 03_Documento

Activado: Verdadero
 Alto: 450
 Cancelar: Falso
 ControlType: 104

Al hacer clic: [Event Procedure]
 Ancho: 1500
 ColorDelTexto: 0
 Espesor de la fuente: Negrita

Event Proc Prefix: Ctl03_Documento
 Fuente en cursiva: Falso
 IDDelContextoDe 0
 Ayuda:
 ÍndiceDeTabulació 2

Font Bold: Sí
 Fuente subrayada: Falso
 Imagen: (ninguna)
 Izquierda: 56

n:
 Juego de caracteres para fuentes de texto: 0
 Nombre de la fuente: Arial

Mostrar cuando: Siempre

PictureType: 0
 PuntoDeTabulació Verdadero
 n:
 Section: 0
 Tamaño de la fuente: 10
 Transparente: Falso

Nombre: 03_Documento
 Predeterminado: Falso
 Repetición automática: Falso
 Superior: 2171
 Título: Documento
 Visible: Verdadero

Botón de comando: 04_Fechas

Activado: Verdadero
 Alto: 450
 Cancelar: Falso
 ControlType: 104

Al hacer clic: [Event Procedure]
 Ancho: 1500
 ColorDelTexto: 0
 Espesor de la fuente: Negrita

Event Proc Prefix: Ctl04_Fechas
 Fuente en cursiva: Falso
 IDDelContextoDe 0
 Ayuda:
 ÍndiceDeTabulació 3

Font Bold: Sí
 Fuente subrayada: Falso
 Imagen: (ninguna)
 Izquierda: 56

n:
 Juego de caracteres para fuentes de texto: 0
 Nombre de la fuente: Arial

Mostrar cuando: Siempre

PictureType: 0
 PuntoDeTabulació Verdadero
 n:
 Section: 0
 Tamaño de la fuente: 10
 Transparente: Falso

Nombre: 04_Fechas
 Predeterminado: Falso
 Repetición automática: Falso
 Superior: 2748
 Título: Fechas
 Visible: Verdadero

Botón de comando: 05_Actividades

Activado: Verdadero
 Alto: 450
 Cancelar: Falso
 ControlType: 104

Al hacer clic: [Event Procedure]
 Ancho: 1500
 ColorDelTexto: 0
 Espesor de la fuente: Negrita

Cogest.mdb (c) EPA
 Formulario: fp80TP_TablasPrimarias

noviembre de 2000
 Página: 2650

Font Bold:	Sí	Event Proc Prefix:	Ctl05_Actividades
Fuente subrayada:	Falso	Fuente en cursiva:	Falso
Imagen:	(ninguna)	IDDelContextoDe	0
Izquierda:	1827	Ayuda:	
Mostrar cuando:	Siempre	ÍndiceDeTabulació	4
Nombre:	05_Actividades	n:	
Predeterminado:	Falso	Juego de	0
Repetición	Falso	caracteres para	
automática:		fuentes de texto:	
Superior:	963	Nombre de la	Arial
Título:	Actividades	f fuente:	
Visible:	Verdadero	PictureType:	0
		PuntoDeTabulació	Verdadero
		n:	
		Section:	0
		Tamaño de la	10
		f fuente:	
		Transparente:	Falso

Botón de comando: 06_Complement

Activado:	Verdadero	Al hacer clic:	[Event Procedure]
Alto:	450	Ancho:	1500
Cancelar:	Falso	ColorDelTexto:	0
ControlType:	104	Espesor de la	Negrita
Event Proc Prefix:	Ctl06_Complement	f fuente:	
Fuente en cursiva:	Falso	Font Bold:	Sí
IDDelContextoDe	0	Fuente subrayada:	Falso
Ayuda:		Imagen:	(ninguna)
ÍndiceDeTabulació	5	Izquierda:	1827
n:		Mostrar cuando:	Siempre
Juego de	0	Nombre:	06_Complement
caracteres para		Predeterminado:	Falso
fuentes de texto:		Repetición	Falso
Nombre de la	Arial	automática:	
f fuente:		Superior:	1567
PictureType:	0	Título:	Complement
PuntoDeTabulació	Verdadero	Visible:	Verdadero
n:			
Section:	0		
Tamaño de la	10		
f fuente:			
Transparente:	Falso		

Botón de comando: 07_Básicas

Activado:	Verdadero	Al hacer clic:	[Event Procedure]
Alto:	450	Ancho:	1500
Cancelar:	Falso	ColorDelTexto:	0
ControlType:	104	Espesor de la	Negrita
Event Proc Prefix:	Ctl07_Básicas	f fuente:	
Fuente en cursiva:	Falso	Font Bold:	Sí
IDDelContextoDe	0	Fuente subrayada:	Falso
Ayuda:		Imagen:	(ninguna)
ÍndiceDeTabulació	6	Izquierda:	1827
n:		Mostrar cuando:	Siempre
Juego de	0	Nombre:	07_Básicas
caracteres para			
fuentes de texto:			
Nombre de la	Arial		
f fuente:			

Cogest.mdb (c) EPA
 Formulario: fp80TP_TablasPrimarias

noviembre de 2000
 Página: 2651

PictureType: 0
 PuntoDeTabulació Verdadero
 n:
 Section: 0
 Tamaño de la fuente: 10
 Transparente: Falso

Predeterminado: Falso
 Repetición automática: Falso
 Superior: 2171
 Título: Básicas
 Visible: Verdadero

Botón de comando: 08_Cualificación

Activado: Verdadero
 Alto: 450
 Cancelar: Falso
 ControlType: 104

Al hacer clic: [Event Procedure]
 Ancho: 1500
 ColorDelTexto: 0
 Espesor de la fuente: Negrita
 Font Bold: Sí
 Fuente subrayada: Falso
 Imagen: (ninguna)

Event Proc Prefix: Ctl08_Cualificación
 Fuente en cursiva: Falso
 IDDelContextoDe 0
 Ayuda:
 ÍndiceDeTabulació 7
 n:
 Juego de caracteres para fuentes de texto: 0
 Nombre de la fuente: Arial

Izquierda: 3598
 Mostrar cuando: Siempre
 Nombre: 08_Cualificación

PictureType: 0
 PuntoDeTabulació Verdadero
 n:
 Section: 0
 Tamaño de la fuente: 10
 Transparente: Falso

Predeterminado: Falso
 Repetición automática: Falso
 Superior: 963
 Título: Cualificación
 Visible: Verdadero

Botón de comando: 09_Categoría

Activado: Verdadero
 Alto: 450
 Cancelar: Falso
 ControlType: 104

Al hacer clic: [Event Procedure]
 Ancho: 1500
 ColorDelTexto: 0
 Espesor de la fuente: Negrita
 Font Bold: Sí
 Fuente subrayada: Falso
 Imagen: (ninguna)

Event Proc Prefix: Ctl09_Categoría
 Fuente en cursiva: Falso
 IDDelContextoDe 0
 Ayuda:
 ÍndiceDeTabulació 8
 n:
 Juego de caracteres para fuentes de texto: 0
 Nombre de la fuente: Arial

Izquierda: 3598
 Mostrar cuando: Siempre
 Nombre: 09_Categoría

PictureType: 0
 PuntoDeTabulació Verdadero
 n:
 Section: 0
 Tamaño de la fuente: 10
 Transparente: Falso

Predeterminado: Falso
 Repetición automática: Falso
 Superior: 1558
 Título: Categoría
 Visible: Verdadero

Botón de comando: 10_Jornada

Activado: Verdadero
 Alto: 450
 Cancelar: Falso

Al hacer clic: [Event Procedure]
 Ancho: 1500
 ColorDelTexto: 0

Cogest.mdb (c) EPA
 Formulario: fp80TP_TablasPrimarias

noviembre de 2000
 Página: 2652

ControlType:	104	Espesor de la fuente:	Negrita
Event Proc Prefix:	Ctl10_Jornada	Font Bold:	Sí
Fuente en cursiva:	Falso	Fuente subrayada:	Falso
IDDelContextoDe	0	Imagen:	(ninguna)
Ayuda:		Izquierda:	3598
ÍndiceDeTabulación:	9	Mostrar cuando:	Siempre
Juego de caracteres para fuentes de texto:	0	Nombre:	10_Jornada
Nombre de la fuente:	Arial	Predeterminado:	Falso
PictureType:	0	Repetición automática:	Falso
PuntoDeTabulación:	Verdadero	Superior:	2153
n:		Título:	Jornada
Section:	0	Visible:	Verdadero
Tamaño de la fuente:	10		
Transparente:	Falso		

Botón de comando: 11_Puesto

Activado:	Verdadero	Al hacer clic:	[Event Procedure]
Alto:	450	Ancho:	1500
Cancelar:	Falso	ColorDelTexto:	0
ControlType:	104	Espesor de la fuente:	Negrita
Event Proc Prefix:	Ctl11_Puesto	Font Bold:	Sí
Fuente en cursiva:	Falso	Fuente subrayada:	Falso
IDDelContextoDe	0	Imagen:	(ninguna)
Ayuda:		Izquierda:	3598
ÍndiceDeTabulación:	10	Mostrar cuando:	Siempre
Juego de caracteres para fuentes de texto:	0	Nombre:	11_Puesto
Nombre de la fuente:	Arial	Predeterminado:	Falso
PictureType:	0	Repetición automática:	Falso
PuntoDeTabulación:	Verdadero	Superior:	2748
n:		Título:	Puesto
Section:	0	Visible:	Verdadero
Tamaño de la fuente:	10		
Transparente:	Falso		

Botón de comando: 12_Relación

Activado:	Verdadero	Al hacer clic:	[Event Procedure]
Alto:	450	Ancho:	1500
Cancelar:	Falso	ColorDelTexto:	0
ControlType:	104	Espesor de la fuente:	Negrita
Event Proc Prefix:	Ctl12_Relación	Font Bold:	Sí
Fuente en cursiva:	Falso	Fuente subrayada:	Falso
IDDelContextoDe	0	Imagen:	(ninguna)
Ayuda:		Izquierda:	3598
ÍndiceDeTabulación:	11	Mostrar cuando:	Siempre
Juego de caracteres para fuentes de texto:	0	Nombre:	12_Relación
Nombre de la fuente:	Arial		

Cogest.mdb (c) EPA
 Formulario: fp80TP_TablasPrimarias

noviembre de 2000
 Página: 2653

PictureType: 0
 PuntoDeTabulació Verdadero
 n:
 Section: 0
 Tamaño de la fuente: 10
 Transparente: Falso

Predeterminado: Falso
 Repetición automática: Falso
 Superior: 3343
 Título: Relación
 Visible: Verdadero

Botón de comando: 13_Proyecto

Activado: Verdadero
 Alto: 450
 Cancelar: Falso
 ControlType: 104

Al hacer clic: [Event Procedure]
 Ancho: 1500
 ColorDelTexto: 0
 Espesor de la fuente: Negrita
 Font Bold: Sí
 Fuente subrayada: Falso
 Imagen: (ninguna)

Event Proc Prefix: Ctl13_Proyecto
 Fuente en cursiva: Falso
 IDDelContextoDe 0
 Ayuda:
 ÍndiceDeTabulació 12
 n:

Izquierda: 5369
 Mostrar cuando: Siempre

Juego de caracteres para fuentes de texto: 0
 Nombre de la fuente: Arial

Nombre: 13_Proyecto

PictureType: 0
 PuntoDeTabulació Verdadero
 n:
 Section: 0
 Tamaño de la fuente: 10
 Transparente: Falso

Predeterminado: Falso
 Repetición automática: Falso
 Superior: 963
 Título: Proyecto
 Visible: Verdadero

Botón de comando: 14_Objeto

Activado: Verdadero
 Alto: 450
 Cancelar: Falso
 ControlType: 104

Al hacer clic: [Event Procedure]
 Ancho: 1500
 ColorDelTexto: 0
 Espesor de la fuente: Negrita
 Font Bold: Sí
 Fuente subrayada: Falso
 Imagen: (ninguna)

Event Proc Prefix: Ctl14_Objeto
 Fuente en cursiva: Falso
 IDDelContextoDe 0
 Ayuda:
 ÍndiceDeTabulació 13
 n:

Izquierda: 5369
 Mostrar cuando: Siempre

Juego de caracteres para fuentes de texto: 0
 Nombre de la fuente: Arial

Nombre: 14_Objeto

PictureType: 0
 PuntoDeTabulació Verdadero
 n:
 Section: 0
 Tamaño de la fuente: 10
 Transparente: Falso

Predeterminado: Falso
 Repetición automática: Falso
 Superior: 1558
 Título: Objeto
 Visible: Verdadero

Botón de comando: 15_ClaseAval

Activado: Verdadero
 Alto: 450
 Cancelar: Falso

Al hacer clic: [Event Procedure]
 Ancho: 1500
 ColorDelTexto: 0

Cogest.mdb (c) EPA
 Formulario: fp80TP_TablasPrimarias

noviembre de 2000
 Página: 2654

ControlType: 104	Espesor de la fuente: Negrita
Event Proc Prefix: Ctl15_ClaseAval	Font Bold: Sí
Fuente en cursiva: Falso	Fuente subrayada: Falso
IDDelContextoDe 0	Imagen: (ninguna)
Ayuda:	
ÍndiceDeTabulació n: 14	Izquierda: 7140
Juego de caracteres para fuentes de texto: 0	Mostrar cuando: Siempre
Nombre de la fuente: Arial	Nombre: 15_ClaseAval
PictureType: 0	Predeterminado: Falso
PuntoDeTabulació n: Verdadero	Repetición automática: Falso
Section: 0	Superior: 963
Tamaño de la fuente: 10	Título: ClaseAval
Transparente: Falso	Visible: Verdadero

Botón de comando: 16_FormaCobro

Activado: Verdadero	Al hacer clic: [Event Procedure]
Alto: 450	Ancho: 1500
Cancelar: Falso	ColorDelTexto: 0
ControlType: 104	Espesor de la fuente: Negrita
Event Proc Prefix: Ctl16_FormaCobro	Font Bold: Sí
Fuente en cursiva: Falso	Fuente subrayada: Falso
IDDelContextoDe 0	Imagen: (ninguna)
Ayuda:	
ÍndiceDeTabulació n: 15	Izquierda: 7140
Juego de caracteres para fuentes de texto: 0	Mostrar cuando: Siempre
Nombre de la fuente: Arial	Nombre: 16_FormaCobro
PictureType: 0	Predeterminado: Falso
PuntoDeTabulació n: Verdadero	Repetición automática: Falso
Section: 0	Superior: 1567
Tamaño de la fuente: 10	Título: FormaCobro
Transparente: Falso	Visible: Verdadero

Botón de comando: 17_ClaseTercero

Activado: Verdadero	Al hacer clic: [Event Procedure]
Alto: 450	Ancho: 1500
Cancelar: Falso	ColorDelTexto: 0
ControlType: 104	Espesor de la fuente: Negrita
Event Proc Prefix: Ctl17_ClaseTercero	Font Bold: Sí
Fuente en cursiva: Falso	Fuente subrayada: Falso
IDDelContextoDe 0	Imagen: (ninguna)
Ayuda:	
ÍndiceDeTabulació n: 16	Izquierda: 7142
Juego de caracteres para fuentes de texto: 0	Mostrar cuando: Siempre
Nombre de la fuente: Arial	Nombre: 17_ClaseTercero

Cogest.mdb (c) EPA
 Formulario: fp80TP_TablasPrimarias

noviembre de 2000
 Página: 2655

PictureType: 0
 PuntoDeTabulació Verdadero
 n:
 Section: 0
 Tamaño de la fuente: 10
 Transparente: Falso

Predeterminado: Falso
 Repetición automática: Falso
 Superior: 2171
 Título: ClaseTercero
 Visible: Verdadero

Botón de comando: 18_TipoTercero

Activado: Verdadero
 Alto: 450
 Cancelar: Falso
 ControlType: 104

Al hacer clic: [Event Procedure]
 Ancho: 1500
 ColorDelTexto: 0
 Espesor de la fuente: Negrita
 Font Bold: Sí
 Fuente subrayada: Falso
 Imagen: (ninguna)

Event Proc Prefix: Ctl18_TipoTercero
 Fuente en cursiva: Falso
 IDDelContextoDe 0
 Ayuda:
 ÍndiceDeTabulació 17
 n:

Izquierda: 7143
 Mostrar cuando: Siempre

Juego de caracteres para fuentes de texto: 0
 Nombre de la fuente: Arial

Nombre: 18_TipoTercero

PictureType: 0
 PuntoDeTabulació Verdadero
 n:
 Section: 0
 Tamaño de la fuente: 10
 Transparente: Falso

Predeterminado: Falso
 Repetición automática: Falso
 Superior: 2775
 Título: TipoTercero
 Visible: Verdadero

Botón de comando: 19_NivelesGastos

Activado: Verdadero
 Alto: 450
 Cancelar: Falso
 ControlType: 104

Al hacer clic: [Event Procedure]
 Ancho: 2310
 ColorDelTexto: 0
 Espesor de la fuente: Negrita
 Font Bold: Sí
 Fuente subrayada: Falso
 Imagen: (ninguna)

Event Proc Prefix: Ctl19_NivelesGastos
 Fuente en cursiva: Falso
 IDDelContextoDe 0
 Ayuda:
 ÍndiceDeTabulació 0
 n:

Izquierda: 623
 Mostrar cuando: Siempre

Juego de caracteres para fuentes de texto: 0
 Nombre de la fuente: Arial

Nombre: 19_NivelesGastos

PictureType: 0
 PuntoDeTabulació Verdadero
 n:
 Section: 0
 Tamaño de la fuente: 10
 Transparente: Falso

Predeterminado: Falso
 Repetición automática: Falso
 Superior: 737
 Título: NivelesGastos
 Visible: Verdadero

Botón de comando: 20_DetalleGastos

Activado: Verdadero
 Alto: 450
 Cancelar: Falso

Al hacer clic: [Event Procedure]
 Ancho: 2310
 ColorDelTexto: 0

Cogest.mdb (c) EPA
 Formulario: fp80TP_TablasPrimarias

noviembre de 2000
 Página: 2656

ControlType: 104	Espesor de la fuente: Negrita
Event Proc Prefix: Ctl20_DetalleGastos	Font Bold: Sí
Fuente en cursiva: Falso	Fuente subrayada: Falso
IDDelContextoDe 0	Imagen: (ninguna)
Ayuda:	
ÍndiceDeTabulació n: 1	Izquierda: 623
Juego de caracteres para fuentes de texto: 0	Mostrar cuando: Siempre
Nombre de la fuente: Arial	Nombre: 20_DetalleGastos
PictureType: 0	Predeterminado: Falso
PuntoDeTabulació n: Verdadero	Repetición automática: Falso
Section: 0	Superior: 1511
Tamaño de la fuente: 10	Título: DetalleGastos
Transparente: Falso	Visible: Verdadero

Botón de comando: 21_ReclasificaciónGastos

Activado: Verdadero	Al hacer clic: [Event Procedure]
Alto: 450	Ancho: 2310
Cancelar: Falso	ColorDelTexto: 0
ControlType: 104	Espesor de la fuente: Negrita
Event Proc Prefix: Ctl21_ReclasificaciónGastos	Font Bold: Sí
Fuente en cursiva: Falso	Fuente subrayada: Falso
IDDelContextoDe 0	Imagen: (ninguna)
Ayuda:	
ÍndiceDeTabulació n: 2	Izquierda: 623
Juego de caracteres para fuentes de texto: 0	Mostrar cuando: Siempre
Nombre de la fuente: Arial	Nombre: 21_ReclasificaciónGastos
PictureType: 0	Predeterminado: Falso
PuntoDeTabulació n: Verdadero	Repetición automática: Falso
Section: 0	Superior: 2285
Tamaño de la fuente: 10	Título: ReclasificaciónGastos
Transparente: Falso	Visible: Verdadero

Botón de comando: 22_CostesEstándar

Activado: Verdadero	Al hacer clic: [Event Procedure]
Alto: 450	Ancho: 2310
Cancelar: Falso	ColorDelTexto: 0
ControlType: 104	Espesor de la fuente: Negrita
Event Proc Prefix: Ctl22_CostesEstándar	Font Bold: Sí
Fuente en cursiva: Falso	Fuente subrayada: Falso
IDDelContextoDe 0	Imagen: (ninguna)
Ayuda:	
ÍndiceDeTabulació n: 3	Izquierda: 623
Juego de caracteres para fuentes de texto: 0	Mostrar cuando: Siempre
Nombre de la fuente: Arial	Nombre: 22_CostesEstándar

Cogest.mdb (c) EPA
 Formulario: fp80TP_TablasPrimarias

noviembre de 2000
 Página: 2657

PictureType: 0
 PuntoDeTabulació Verdadero
 n:
 Section: 0
 Tamaño de la fuente: 10
 Transparente: Falso

Predeterminado: Falso
 Repetición automática: Falso
 Superior: 3059
 Título: CostesEstándar
 Visible: Verdadero

Botón de comando: 23_CostesParciales

Activado: Verdadero
 Alto: 450
 Cancelar: Falso
 ControlType: 104

Al hacer clic: [Event Procedure]
 Ancho: 2310
 ColorDelTexto: 0
 Espesor de la fuente: Negrita
 Font Bold: Sí
 Fuente subrayada: Falso
 Imagen: (ninguna)

Event Proc Prefix: Ctl23_CostesParciales
 Fuente en cursiva: Falso
 IDDelContextoDe 0
 Ayuda:
 ÍndiceDeTabulació 4
 n:
 Juego de caracteres para fuentes de texto: 0
 Nombre de la fuente: Arial

Izquierda: 3596
 Mostrar cuando: Siempre
 Nombre: 23_CostesParciales

PictureType: 0
 PuntoDeTabulació Verdadero
 n:
 Section: 0
 Tamaño de la fuente: 10
 Transparente: Falso

Predeterminado: Falso
 Repetición automática: Falso
 Superior: 737
 Título: CostesParciales
 Visible: Verdadero

Botón de comando: 24_CostesTotales

Activado: Verdadero
 Alto: 450
 Cancelar: Falso
 ControlType: 104

Al hacer clic: [Event Procedure]
 Ancho: 2310
 ColorDelTexto: 0
 Espesor de la fuente: Negrita
 Font Bold: Sí
 Fuente subrayada: Falso
 Imagen: (ninguna)

Event Proc Prefix: Ctl24_CostesTotales
 Fuente en cursiva: Falso
 IDDelContextoDe 0
 Ayuda:
 ÍndiceDeTabulació 5
 n:
 Juego de caracteres para fuentes de texto: 0
 Nombre de la fuente: Arial

Izquierda: 3596
 Mostrar cuando: Siempre
 Nombre: 24_CostesTotales

PictureType: 0
 PuntoDeTabulació Verdadero
 n:
 Section: 0
 Tamaño de la fuente: 10
 Transparente: Falso

Predeterminado: Falso
 Repetición automática: Falso
 Superior: 1511
 Título: CostesTotales
 Visible: Verdadero

Botón de comando: 25_HorasAcumuladas

Activado: Verdadero
 Alto: 450
 Cancelar: Falso

Al hacer clic: [Event Procedure]
 Ancho: 2310
 ColorDelTexto: 0

Cogest.mdb (c) EPA
 Formulario: fp80TP_TablasPrimarias

noviembre de 2000
 Página: 2658

ControlType: 104	Espesor de la fuente: Negrita
Event Proc Prefix: Ctl25_HorasAcumuladas	Font Bold: Sí
Fuente en cursiva: Falso	Fuente subrayada: Falso
IDDelContextoDe 0	Imagen: (ninguna)
Ayuda:	
ÍndiceDeTabulació n: 6	Izquierda: 3596
Juego de caracteres para fuentes de texto: 0	Mostrar cuando: Siempre
Nombre de la fuente: Arial	Nombre: 25_HorasAcumuladas
PictureType: 0	Predeterminado: Falso
PuntoDeTabulació n: Verdadero	Repetición automática: Falso
Section: 0	Superior: 2285
Tamaño de la fuente: 10	Título: HorasAcumuladas
Transparente: Falso	Visible: Verdadero

Botón de comando: 26_HorasRecuperables

Activado: Verdadero	Al hacer clic: [Event Procedure]
Alto: 450	Ancho: 2310
Cancelar: Falso	ColorDelTexto: 0
ControlType: 104	Espesor de la fuente: Negrita
Event Proc Prefix: Ctl26_HorasRecuperables	Font Bold: Sí
Fuente en cursiva: Falso	Fuente subrayada: Falso
IDDelContextoDe 0	Imagen: (ninguna)
Ayuda:	
ÍndiceDeTabulació n: 7	Izquierda: 3596
Juego de caracteres para fuentes de texto: 0	Mostrar cuando: Siempre
Nombre de la fuente: Arial	Nombre: 26_HorasRecuperables
PictureType: 0	Predeterminado: Falso
PuntoDeTabulació n: Verdadero	Repetición automática: Falso
Section: 0	Superior: 3059
Tamaño de la fuente: 10	Título: HorasRecuperables
Transparente: Falso	Visible: Verdadero

Botón de comando: 27_HorasSoporte

Activado: Verdadero	Al hacer clic: [Event Procedure]
Alto: 450	Ancho: 2310
Cancelar: Falso	ColorDelTexto: 0
ControlType: 104	Espesor de la fuente: Negrita
Event Proc Prefix: Ctl27_HorasSoporte	Font Bold: Sí
Fuente en cursiva: Falso	Fuente subrayada: Falso
IDDelContextoDe 0	Imagen: (ninguna)
Ayuda:	
ÍndiceDeTabulació n: 8	Izquierda: 6569
Juego de caracteres para fuentes de texto: 0	Mostrar cuando: Siempre
Nombre de la fuente: Arial	Nombre: 27_HorasSoporte

Cogest.mdb (c) EPA
 Formulario: fp80TP_TablasPrimarias

noviembre de 2000
 Página: 2659

PictureType: 0
 PuntoDeTabulació Verdadero
 n:
 Section: 0
 Tamaño de la fuente: 10
 Transparente: Falso

Predeterminado: Falso
 Repetición automática: Falso
 Superior: 737
 Título: HorasSoporte
 Visible: Verdadero

Botón de comando: 28_Tasas

Activado: Verdadero
 Alto: 450
 Cancelar: Falso
 ControlType: 104

Al hacer clic: [Event Procedure]
 Ancho: 2310
 ColorDelTexto: 0
 Espesor de la fuente: Negrita
 Font Bold: Sí
 Fuente subrayada: Falso
 Imagen: (ninguna)

Event Proc Prefix: Ctl28_Tasas
 Fuente en cursiva: Falso
 IDDelContextoDe 0
 Ayuda:
 ÍndiceDeTabulació 11
 n:

Izquierda: 6569
 Mostrar cuando: Siempre

Juego de caracteres para fuentes de texto: 0
 Nombre de la fuente: Arial

Nombre: 28_Tasas

PictureType: 0
 PuntoDeTabulació Verdadero
 n:
 Section: 0
 Tamaño de la fuente: 10
 Transparente: Falso

Predeterminado: Falso
 Repetición automática: Falso
 Superior: 1511
 Título: Tasas
 Visible: Verdadero

Botón de comando: 29_Estructura

Activado: Verdadero
 Alto: 450
 Cancelar: Falso
 ControlType: 104

Al hacer clic: [Event Procedure]
 Ancho: 2310
 ColorDelTexto: 0
 Espesor de la fuente: Negrita
 Font Bold: Sí
 Fuente subrayada: Falso
 Imagen: (ninguna)

Event Proc Prefix: Ctl29_Estructura
 Fuente en cursiva: Falso
 IDDelContextoDe 0
 Ayuda:
 ÍndiceDeTabulació 10
 n:

Izquierda: 6569
 Mostrar cuando: Siempre

Juego de caracteres para fuentes de texto: 0
 Nombre de la fuente: Arial

Nombre: 29_Estructura

PictureType: 0
 PuntoDeTabulació Verdadero
 n:
 Section: 0
 Tamaño de la fuente: 10
 Transparente: Falso

Predeterminado: Falso
 Repetición automática: Falso
 Superior: 2285
 Título: Estructura
 Visible: Verdadero

Botón de comando: 30_TablaMaestra

Activado: Verdadero
 Alto: 450
 Cancelar: Falso

Al hacer clic: [Event Procedure]
 Ancho: 2310
 ColorDelTexto: 0

Cogest.mdb (c) EPA
 Formulario: fp80TP_TablasPrimarias

noviembre de 2000
 Página: 2660

ControlType: 104	Espesor de la fuente: Negrita
Event Proc Prefix: Ctl30_TablaMaestra	Font Bold: Sí
Fuente en cursiva: Falso	Fuente subrayada: Falso
IDDelContextoDe 0	Imagen: (ninguna)
Ayuda:	
ÍndiceDeTabulación: 9	Izquierda: 6569
n:	
Juego de caracteres para fuentes de texto: 0	Mostrar cuando: Siempre
Nombre de la fuente: Arial	Nombre: 30_TablaMaestra
PictureType: 0	Predeterminado: Falso
PuntoDeTabulación: Verdadero	Repetición automática: Falso
n:	
Section: 0	Superior: 3061
Tamaño de la fuente: 10	Título: TablaMaestra
Transparente: Falso	Visible: Verdadero

Botón de comando: 31_Tablas

Activado: Verdadero	Al hacer clic: [Event Procedure]
Alto: 450	Ancho: 2070
Cancelar: Falso	ColorDelTexto: 0
ControlType: 104	Espesor de la fuente: Negrita
Event Proc Prefix: Ctl31_Tablas	Font Bold: Sí
Fuente en cursiva: Falso	Fuente subrayada: Falso
IDDelContextoDe 0	Imagen: (ninguna)
Ayuda:	
ÍndiceDeTabulación: 0	Izquierda: 1077
n:	
Juego de caracteres para fuentes de texto: 0	Mostrar cuando: Siempre
Nombre de la fuente: Arial	Nombre: 31_Tablas
PictureType: 0	Predeterminado: Falso
PuntoDeTabulación: Verdadero	Repetición automática: Falso
n:	
Section: 0	Superior: 737
Tamaño de la fuente: 10	Título: Tablas
Transparente: Falso	Visible: Verdadero

Botón de comando: 32_Consultas

Activado: Verdadero	Al hacer clic: [Event Procedure]
Alto: 450	Ancho: 2070
Cancelar: Falso	ColorDelTexto: 0
ControlType: 104	Espesor de la fuente: Negrita
Event Proc Prefix: Ctl32_Consultas	Font Bold: Sí
Fuente en cursiva: Falso	Fuente subrayada: Falso
IDDelContextoDe 0	Imagen: (ninguna)
Ayuda:	
ÍndiceDeTabulación: 1	Izquierda: 1077
n:	
Juego de caracteres para fuentes de texto: 0	Mostrar cuando: Siempre
Nombre de la fuente: Arial	Nombre: 32_Consultas
PictureType: 0	

Cogest.mdb (c) EPA
 Formulario: fp80TP_TablasPrimarias

noviembre de 2000
 Página: 2661

PictureType: 0
 PuntoDeTabulació Verdadero
 n:
 Section: 0
 Tamaño de la 10
 fuente:
 Transparente: Falso

Predeterminado: Falso
 Repetición Falso
 automática:
 Superior: 1258
 Título: Consultas
 Visible: Verdadero

Botón de comando: 33_Formularios

Activado: Verdadero
 Alto: 450
 Cancelar: Falso
 ControlType: 104

Al hacer clic: [Event Procedure]
 Ancho: 2070
 ColorDelTexto: 0
 Espesor de la Negrita
 fuente:
 Font Bold: Sí
 Fuente subrayada: Falso
 Imagen: (ninguna)

Event Proc Prefix: Ctl33_Formularios
 Fuente en cursiva: Falso
 IDDelContextoDe 0
 Ayuda:

Izquierda: 1077

ÍndiceDeTabulació 2
 n:

Mostrar cuando: Siempre

Juego de 0
 caracteres para
 fuentes de texto:
 Nombre de la Arial
 fuente:

Nombre: 33_Formularios

PictureType: 0
 PuntoDeTabulació Verdadero
 n:
 Section: 0
 Tamaño de la 10
 fuente:
 Transparente: Falso

Predeterminado: Falso
 Repetición Falso
 automática:
 Superior: 1779
 Título: Formularios
 Visible: Verdadero

Botón de comando: 35_Informes

Activado: Verdadero
 Alto: 450
 Cancelar: Falso
 ControlType: 104

Al hacer clic: [Event Procedure]
 Ancho: 2070
 ColorDelTexto: 0
 Espesor de la Negrita
 fuente:
 Font Bold: Sí
 Fuente subrayada: Falso
 Imagen: (ninguna)

Event Proc Prefix: Ctl35_Informes
 Fuente en cursiva: Falso
 IDDelContextoDe 0
 Ayuda:

Izquierda: 1077

ÍndiceDeTabulació 3
 n:

Mostrar cuando: Siempre

Juego de 0
 caracteres para
 fuentes de texto:
 Nombre de la Arial
 fuente:

Nombre: 35_Informes

PictureType: 0
 PuntoDeTabulació Verdadero
 n:
 Section: 0
 Tamaño de la 10
 fuente:
 Transparente: Falso

Predeterminado: Falso
 Repetición Falso
 automática:
 Superior: 2300
 Título: Informes
 Visible: Verdadero

Botón de comando: 36_Códigos

Activado: Verdadero
 Alto: 450
 Cancelar: Falso

Al hacer clic: [Event Procedure]
 Ancho: 2070
 ColorDelTexto: 0

Cogest.mdb (c) EPA
 Formulario: fp80TP_TablasPrimarias

noviembre de 2000
 Página: 2662

ControlType: 104	Espesor de la fuente: Negrita
Event Proc Prefix: Ctl36_Códigos	Font Bold: Sí
Fuente en cursiva: Falso	Fuente subrayada: Falso
IDDelContextoDe 0	Imagen: (ninguna)
Ayuda:	
ÍndiceDeTabulació n: 8	Izquierda: 1077
Juego de caracteres para fuentes de texto: 0	Mostrar cuando: Siempre
Nombre de la fuente: Arial	Nombre: 36_Códigos
PictureType: 0	Predeterminado: Falso
PuntoDeTabulació n: Verdadero	Repetición automática: Falso
Section: 0	Superior: 2821
Tamaño de la fuente: 10	Título: Códigos
Transparente: Falso	Visible: Verdadero

Botón de comando: 37_ClasasTablas

Activado: Verdadero	Al hacer clic: [Event Procedure]
Alto: 450	Ancho: 2070
Cancelar: Falso	ColorDelTexto: 0
ControlType: 104	Espesor de la fuente: Negrita
Event Proc Prefix: Ctl37_ClasasTablas	Font Bold: Sí
Fuente en cursiva: Falso	Fuente subrayada: Falso
IDDelContextoDe 0	Imagen: (ninguna)
Ayuda:	
ÍndiceDeTabulació n: 4	Izquierda: 3855
Juego de caracteres para fuentes de texto: 0	Mostrar cuando: Siempre
Nombre de la fuente: Arial	Nombre: 37_ClasasTablas
PictureType: 0	Predeterminado: Falso
PuntoDeTabulació n: Verdadero	Repetición automática: Falso
Section: 0	Superior: 737
Tamaño de la fuente: 10	Título: ClasesTablas
Transparente: Falso	Visible: Verdadero

Botón de comando: 38_ClasasConsultas

Activado: Verdadero	Al hacer clic: [Event Procedure]
Alto: 450	Ancho: 2070
Cancelar: Falso	ColorDelTexto: 0
ControlType: 104	Espesor de la fuente: Negrita
Event Proc Prefix: Ctl38_ClasasConsultas	Font Bold: Sí
Fuente en cursiva: Falso	Fuente subrayada: Falso
IDDelContextoDe 0	Imagen: (ninguna)
Ayuda:	
ÍndiceDeTabulació n: 5	Izquierda: 3911
Juego de caracteres para fuentes de texto: 0	Mostrar cuando: Siempre
Nombre de la fuente: Arial	Nombre: 38_ClasasConsultas

Cogest.mdb (c) EPA
 Formulario: fp80TP_TablasPrimarias

noviembre de 2000
 Página: 2663

PictureType: 0
 PuntoDeTabulació Verdadero
 n:
 Section: 0
 Tamaño de la 10
 fuente:
 Transparente: Falso

Predeterminado: Falso
 Repetición
 automática:
 Superior: 1247
 Título: ClaseConsultas
 Visible: Verdadero

Botón de comando: 39_ClaseFormulario

Activado: Verdadero
 Alto: 450
 Cancelar: Falso
 ControlType: 104

Al hacer clic: [Event Procedure]
 Ancho: 2070
 ColorDelTexto: 0
 Espesor de la
 fuente: Negrita
 Font Bold: Sí
 Fuente subrayada: Falso
 Imagen: (ninguna)

Event Proc Prefix: Ctl39_ClaseFormulario
 Fuente en cursiva: Falso
 IDDelContextoDe 0
 Ayuda:
 ÍndiceDeTabulació 6
 n:
 Juego de 0
 caracteres para
 fuentes de texto:
 Nombre de la Arial
 fuente:

Izquierda: 3855
 Mostrar cuando: Siempre
 Nombre: 39_ClaseFormulario

PictureType: 0
 PuntoDeTabulació Verdadero
 n:
 Section: 0
 Tamaño de la 10
 fuente:
 Transparente: Falso

Predeterminado: Falso
 Repetición
 automática:
 Superior: 1761
 Título: ClaseFormulario
 Visible: Verdadero

Botón de comando: 40_ClasesInformes

Activado: Verdadero
 Alto: 450
 Cancelar: Falso
 ControlType: 104

Al hacer clic: [Event Procedure]
 Ancho: 2070
 ColorDelTexto: 0
 Espesor de la
 fuente: Negrita
 Font Bold: Sí
 Fuente subrayada: Falso
 Imagen: (ninguna)

Event Proc Prefix: Ctl40_ClasesInformes
 Fuente en cursiva: Falso
 IDDelContextoDe 0
 Ayuda:
 ÍndiceDeTabulació 7
 n:
 Juego de 0
 caracteres para
 fuentes de texto:
 Nombre de la Arial
 fuente:

Izquierda: 3855
 Mostrar cuando: Siempre
 Nombre: 40_ClasesInformes

PictureType: 0
 PuntoDeTabulació Verdadero
 n:
 Section: 0
 Tamaño de la 10
 fuente:
 Transparente: Falso

Predeterminado: Falso
 Repetición
 automática:
 Superior: 2273
 Título: ClaseInformes
 Visible: Verdadero

Botón de comando: 41_ClaseCódigos

Activado: Verdadero
 Alto: 450
 Cancelar: Falso

Al hacer clic: [Event Procedure]
 Ancho: 2070
 ColorDelTexto: 0

Cogest.mdb (c) EPA
 Formulario: fp80TP_TablasPrimarias

noviembre de 2000
 Página: 2664

ControlType: 104	Espesor de la fuente: Negrita
Event Proc Prefix: Ctl41_ClaseCódigos	Font Bold: Sí
Fuente en cursiva: Falso	Fuente subrayada: Falso
IDDelContextoDe 0	Imagen: (ninguna)
Ayuda:	
ÍndiceDeTabulació n: 9	Izquierda: 3855
Juego de caracteres para fuentes de texto: 0	Mostrar cuando: Siempre
Nombre de la fuente: Arial	Nombre: 41_ClaseCódigos
PictureType: 0	Predeterminado: Falso
PuntoDeTabulació n: Verdadero	Repetición automática: Falso
Section: 0	Superior: 2785
Tamaño de la fuente: 10	Título: ClaseCódigos
Transparente: Falso	Visible: Verdadero

Botón de comando: 42_SubDiarios

Activado: Verdadero	Al hacer clic: [Event Procedure]
Alto: 450	Ancho: 2160
Cancelar: Falso	ColorDelTexto: 0
ControlType: 104	Espesor de la fuente: Negrita
Event Proc Prefix: Ctl42_SubDiarios	Font Bold: Sí
Fuente en cursiva: Falso	Fuente subrayada: Falso
IDDelContextoDe 0	Imagen: (ninguna)
Ayuda:	
ÍndiceDeTabulació n: 0	Izquierda: 566
Juego de caracteres para fuentes de texto: 0	Mostrar cuando: Siempre
Nombre de la fuente: Arial	Nombre: 42_SubDiarios
PictureType: 0	Predeterminado: Falso
PuntoDeTabulació n: Verdadero	Repetición automática: Falso
Section: 0	Superior: 850
Tamaño de la fuente: 10	Título: SubfDiarios
Transparente: Falso	Visible: Verdadero

Botón de comando: 43_SubEncuadernación

Activado: Verdadero	Al hacer clic: [Event Procedure]
Alto: 450	Ancho: 2160
Cancelar: Falso	ColorDelTexto: 0
ControlType: 104	Espesor de la fuente: Negrita
Event Proc Prefix: Ctl43_SubEncuadernación	Font Bold: Sí
Fuente en cursiva: Falso	Fuente subrayada: Falso
IDDelContextoDe 0	Imagen: (ninguna)
Ayuda:	
ÍndiceDeTabulació n: 1	Izquierda: 566
Juego de caracteres para fuentes de texto: 0	Mostrar cuando: Siempre
Nombre de la fuente: Arial	Nombre: 43_SubEncuadernación

Cogest.mdb (c) EPA
 Formulario: fp80TP_TablasPrimarias

noviembre de 2000
 Página: 2665

PictureType: 0
 PuntoDeTabulació Verdadero
 n:
 Section: 0
 Tamaño de la fuente: 10
 Transparente: Falso

Predeterminado: Falso
 Repetición automática: Falso
 Superior: 1842
 Título: SubEncuadernación
 Visible: Verdadero

Botón de comando: 44_SubFacturación

Activado: Verdadero
 Alto: 450
 Cancelar: Falso
 ControlType: 104

Al hacer clic: [Event Procedure]
 Ancho: 2160
 ColorDelTexto: 0
 Espesor de la fuente: Negrita
 Font Bold: Sí
 Fuente subrayada: Falso
 Imagen: (ninguna)

Event Proc Prefix: Ctl44_SubFacturación
 Fuente en cursiva: Falso
 IDDelContextoDe 0
 Ayuda:
 ÍndiceDeTabulació 2
 n:
 Juego de caracteres para fuentes de texto: 0
 Nombre de la fuente: Arial

Izquierda: 566
 Mostrar cuando: Siempre
 Nombre: 44_SubFacturación

PictureType: 0
 PuntoDeTabulació Verdadero
 n:
 Section: 0
 Tamaño de la fuente: 10
 Transparente: Falso

Predeterminado: Falso
 Repetición automática: Falso
 Superior: 2834
 Título: SubFacturación
 Visible: Verdadero

Botón de comando: 45_SubDesplazados

Activado: Verdadero
 Alto: 450
 Cancelar: Falso
 ControlType: 104

Al hacer clic: [Event Procedure]
 Ancho: 2160
 ColorDelTexto: 0
 Espesor de la fuente: Negrita
 Font Bold: Sí
 Fuente subrayada: Falso
 Imagen: (ninguna)

Event Proc Prefix: Ctl45_SubDesplazados
 Fuente en cursiva: Falso
 IDDelContextoDe 0
 Ayuda:
 ÍndiceDeTabulació 3
 n:
 Juego de caracteres para fuentes de texto: 0
 Nombre de la fuente: Arial

Izquierda: 3458
 Mostrar cuando: Siempre
 Nombre: 45_SubDesplazados

PictureType: 0
 PuntoDeTabulació Verdadero
 n:
 Section: 0
 Tamaño de la fuente: 10
 Transparente: Falso

Predeterminado: Falso
 Repetición automática: Falso
 Superior: 850
 Título: SubDesplazados
 Visible: Verdadero

Botón de comando: 46_SubSuministros

Activado: Verdadero
 Alto: 450
 Cancelar: Falso

Al hacer clic: [Event Procedure]
 Ancho: 2160
 ColorDelTexto: 0

Cogest.mdb (c) EPA
 Formulario: fp80TP_TablasPrimarias

noviembre de 2000
 Página: 2666

ControlType: 104	Espesor de la fuente: Negrita
Event Proc Prefix: Ctl46_SubSuministros	Font Bold: Sí
Fuente en cursiva: Falso	Fuente subrayada: Falso
IDDelContextoDe 0	Imagen: (ninguna)
Ayuda:	
ÍndiceDeTabulació n: 4	Izquierda: 3458
Juego de caracteres para fuentes de texto: 0	Mostrar cuando: Siempre
Nombre de la fuente: Arial	Nombre: 46_SubSuministros
PictureType: 0	Predeterminado: Falso
PuntoDeTabulació n: Verdadero	Repetición automática: Falso
Section: 0	Superior: 1842
Tamaño de la fuente: 10	Título: SubSuministros
Transparente: Falso	Visible: Verdadero

Botón de comando: 47_SubTiempos

Activado: Verdadero	Al hacer clic: [Event Procedure]
Alto: 450	Ancho: 2160
Cancelar: Falso	ColorDelTexto: 0
ControlType: 104	Espesor de la fuente: Negrita
Event Proc Prefix: Ctl47_SubTiempos	Font Bold: Sí
Fuente en cursiva: Falso	Fuente subrayada: Falso
IDDelContextoDe 0	Imagen: (ninguna)
Ayuda:	
ÍndiceDeTabulació n: 5	Izquierda: 3458
Juego de caracteres para fuentes de texto: 0	Mostrar cuando: Siempre
Nombre de la fuente: Arial	Nombre: 47_SubTiempos
PictureType: 0	Predeterminado: Falso
PuntoDeTabulació n: Verdadero	Repetición automática: Falso
Section: 0	Superior: 2834
Tamaño de la fuente: 10	Título: SubTiempos
Transparente: Falso	Visible: Verdadero

Botón de comando: 48_SubDemandas

Activado: Verdadero	Al hacer clic: [Event Procedure]
Alto: 450	Ancho: 2160
Cancelar: Falso	ColorDelTexto: 0
ControlType: 104	Espesor de la fuente: Negrita
Event Proc Prefix: Ctl48_SubDemandas	Font Bold: Sí
Fuente en cursiva: Falso	Fuente subrayada: Falso
IDDelContextoDe 0	Imagen: (ninguna)
Ayuda:	
ÍndiceDeTabulació n: 6	Izquierda: 6462
Juego de caracteres para fuentes de texto: 0	Mostrar cuando: Siempre
Nombre de la fuente: Arial	Nombre: 48_SubDemandas

Cogest.mdb (c) EPA
 Formulario: fp80TP_TablasPrimarias

noviembre de 2000
 Página: 2667

PictureType: 0
 PuntoDeTabulació Verdadero
 n:
 Section: 0
 Tamaño de la fuente: 10
 Transparente: Falso

Predeterminado: Falso
 Repetición automática: Falso
 Superior: 850
 Título: SubDemandas
 Visible: Verdadero

Botón de comando: 49_SubPersonal1

Activado: Verdadero
 Alto: 450
 Cancelar: Falso
 ControlType: 104

Al hacer clic: [Event Procedure]
 Ancho: 2160
 ColorDelTexto: 0
 Espesor de la fuente: Negrita
 Font Bold: Sí
 Fuente subrayada: Falso
 Imagen: (ninguna)

Event Proc Prefix: Ctl49_SubPersonal1
 Fuente en cursiva: Falso
 IDDelContextoDe 0
 Ayuda:
 ÍndiceDeTabulació 7
 n:
 Juego de caracteres para fuentes de texto: 0
 Nombre de la fuente: Arial

Izquierda: 6462
 Mostrar cuando: Siempre

Nombre: 49_SubPersonal1

PictureType: 0
 PuntoDeTabulació Verdadero
 n:
 Section: 0
 Tamaño de la fuente: 10
 Transparente: Falso

Predeterminado: Falso
 Repetición automática: Falso
 Superior: 1842
 Título: SubPersonal1
 Visible: Verdadero

Botón de comando: 50_SubPersonal2

Activado: Verdadero
 Alto: 450
 Cancelar: Falso
 ControlType: 104

Al hacer clic: [Event Procedure]
 Ancho: 2160
 ColorDelTexto: 0
 Espesor de la fuente: Negrita
 Font Bold: Sí
 Fuente subrayada: Falso
 Imagen: (ninguna)

Event Proc Prefix: Ctl50_SubPersonal2
 Fuente en cursiva: Falso
 IDDelContextoDe 0
 Ayuda:
 ÍndiceDeTabulació 8
 n:
 Juego de caracteres para fuentes de texto: 0
 Nombre de la fuente: Arial

Izquierda: 6462
 Mostrar cuando: Siempre

Nombre: 50_SubPersonal2

PictureType: 0
 PuntoDeTabulació Verdadero
 n:
 Section: 0
 Tamaño de la fuente: 10
 Transparente: Falso

Predeterminado: Falso
 Repetición automática: Falso
 Superior: 2834
 Título: SubPersonal2
 Visible: Verdadero

Botón de comando: Asoaciones

Activado: Verdadero
 Alto: 450
 Cancelar: Falso

Al hacer clic: [Event Procedure]
 Ancho: 2070
 ColorDelTexto: 0

Cogest.mdb (c) EPA
Formulario: fp80TP_TablasPrimarias

noviembre de 2000
Página: 2668

ControlType: 104	Espesor de la fuente: Negrita
Event Proc Prefix: Asoaciones	Font Bold: Sí
Fuente en cursiva: Falso	Fuente subrayada: Falso
IDDelContextoDe 0	Imagen: (ninguna)
Ayuda:	
ÍndiceDeTabulación: 10	Izquierda: 6633
n:	
Juego de caracteres para fuentes de texto: 0	Mostrar cuando: Siempre
Nombre de la fuente: Arial	Nombre: Asoaciones
PictureType: 0	Predeterminado: Falso
PuntoDeTabulación: Verdadero	Repetición automática: Falso
n:	
Section: 0	Superior: 737
Tamaño de la fuente: 10	Título: AsocInterTablas
Transparente: Falso	Visible: Verdadero
Etiqueta: cdC O G E S T	
Alineación del texto: Centro	Alto: 790
Ancho de los bordes: Trazo fino	Ancho: 7434
Border Line Style: Sólido	Color de los bordes: 16777215
Color del fondo: 8388608	ColorDelTexto: 16777215
ControlType: 100	Efecto especial: Sin relieve
Espesor de la fuente: Negrita	Estilo de los bordes: Primera página
Estilo del fondo: Normal	Event Proc Prefix: cdC_O_G_E_S_T
Font Bold: Sí	Fuente en cursiva: Falso
Fuente subrayada: Falso	IDDelContextoDe 0
	Ayuda:
Izquierda: 792	Juego de caracteres para fuentes de texto: 0
	Nombre de la fuente: Arial
Mostrar cuando: Siempre	Section: 1
Nombre: cdC O G E S T	Tamaño de la fuente: 28
Superior: 0	Visible: Verdadero
Título: C O G E S T	
Marco de objeto independiente: cdEICCP	
Activación automática: Doble clic	Activado: Falso
Alto: 796	Ancho de los bordes: Trazo fino
Ancho: 796	Bloqueado: Verdadero
Border Line Style: Sólido	Clase OLE: Paint
Clase: Paint.Picture	Color de los bordes: 16777215
Color del fondo: 16777215	ControlType: 114
Efecto especial: Sin relieve	Encabezados de columna: Falso
Estilo de los bordes: Primera página	Estilo del fondo: Normal
Event Proc Prefix: cdEICCP	IDDelContextoDe 0
	Ayuda:
ÍndiceDeTabulación: 1	
n:	

Cogest.mdb (c) EPA
 Formulario: fp80TP_TablasPrimarias

noviembre de 2000
 Página: 2669

Modo de cambiar el tamaño:	Recortar	Izquierda:	8220
Nombre:	cdEICCP	Mostrar cuando:	Siempre
Opciones de actualización:	Automático	Número de columnas:	0
Section:	1	PuntoDeTabulación:	Verdadero
TipoDePresentación:	Falso	Superior:	0
n:		TipoOLE:	Incrustado
TipoOLEPermitido:	Ambos	Verbo:	0
Visible:	Verdadero		
Marco de objeto independiente: cdUPV			
Activación automática:	Doble clic	Activado:	Falso
Alto:	796	Ancho de los bordes:	Trazo fino
Ancho:	796	Bloqueado:	Verdadero
Border Line Style:	Sólido	Clase OLE:	Paint
Clase:	Paint.Picture	Color de los bordes:	16777215
Color del fondo:	16777215	ControlType:	114
Efecto especial:	Sin relieve	Encabezados de columna:	Falso
Estilo de los bordes:	Primera página	Estilo del fondo:	Normal
Event Proc Prefix:	cdUPV	IDDelContextoDe Ayuda:	0
ÍndiceDeTabulación:	0	Izquierda:	0
n:		Mostrar cuando:	Siempre
Modo de cambiar el tamaño:	Recortar	Número de columnas:	0
Nombre:	cdUPV	PuntoDeTabulación:	Verdadero
Opciones de actualización:	Automático	n:	
Section:	1	Superior:	0
TipoDePresentación:	Falso	TipoOLE:	Incrustado
n:		Verbo:	0
TipoOLEPermitido:	Ambos		
Visible:	Verdadero		
Botón de comando: CerrarVentana			
Activado:	Verdadero	Al hacer clic:	[Event Procedure]
Alto:	576	Ancho:	576
Cancelar:	Falso	ColorDelTexto:	0
ControlTipText:	Cerrar formulario	ControlType:	104
Espesor de la fuente:	Normal	Event Proc Prefix:	CerrarVentana
Font Bold:	No	Fuente en cursiva:	Falso
Fuente subrayada:	Falso	IDDelContextoDe Ayuda:	0
Imagen:	(mapa de bits)	ÍndiceDeTabulación:	0
Izquierda:	3118	n:	
		Juego de caracteres para fuentes de texto:	0
Mostrar cuando:	Siempre	Nombre de la fuente:	MS Sans Serif
Nombre:	CerrarVentana	PictureType:	0
Predeterminado:	Falso	PuntoDeTabulación:	Verdadero
		n:	

Cogest.mdb (c) EPA
 Formulario: fp80TP_TablasPrimarias

noviembre de 2000
 Página: 2670

Repetición automática:	Falso	Section:	2
Superior:	113	Tamaño de la fuente:	8
Título:	Comando191	Transparente:	Falso
Visible:	Verdadero		

Rectángulo: Cuadro183

Alto:	288	Ancho de los bordes:	Trazo fino
Ancho:	8617	Border Line Style:	Sólido
Color de los bordes:	16777215	Color del fondo:	13209
ControlType:	101	Efecto especial:	Sin relieve
Estilo de los bordes:	Primera página	Estilo del fondo:	Normal
Event Proc Prefix:	Cuadro183	Izquierda:	113
Mostrar cuando:	Siempre	Nombre:	Cuadro183
Section:	0	Superior:	510
Visible:	Verdadero		

Rectángulo: Cuadro194

Alto:	797	Ancho de los bordes:	Trazo fino
Ancho:	9070	Border Line Style:	Sólido
Color de los bordes:	0	Color del fondo:	13209
ControlType:	101	Efecto especial:	Grabado
Estilo de los bordes:	Primera página	Estilo del fondo:	Normal
Event Proc Prefix:	Cuadro194	Izquierda:	0
Mostrar cuando:	Siempre	Nombre:	Cuadro194
Section:	2	Superior:	-4
Visible:	Verdadero		

Etiqueta: etACTIVIDADES

Alineación del texto:	Centro	Alto:	390
Ancho de los bordes:	3 pt	Ancho:	1755
Border Line Style:	Sólido	Color de los bordes:	16777215
Color del fondo:	-2147483633	ColorDelTexto:	16777215
ControlType:	100	Efecto especial:	Sin relieve
Espesor de la fuente:	Negrita	Estilo de los bordes:	Todas las páginas
Estilo del fondo:	Transparente	Event Proc Prefix:	etACTIVIDADES
Font Bold:	Sí	Fuente en cursiva:	Falso
Fuente subrayada:	Falso	IDDelContextoDe Ayuda:	0
Izquierda:	1755	Juego de caracteres para fuentes de texto:	0
Mostrar cuando:	Siempre	Nombre de la fuente:	Arial
Nombre:	etACTIVIDADES	Section:	0
Superior:	510	Tamaño de la fuente:	10
Título:	ACTIVIDADES	Visible:	Verdadero

Etiqueta: EtCONTRATOS

Alineación del texto: Centro

Ancho de los bordes:	3 pt	Alto:	390
Border Line Style:	Sólido	Ancho:	1755
Color del fondo:	-2147483633	Color de los bordes:	16777215
ControlType:	100	ColorDelTexto:	16777215
Espesor de la fuente:	Negrita	Efecto especial:	Sin relieve
Estilo del fondo:	Transparente	Estilo de los bordes:	Todas las páginas
Font Bold:	Sí	Event Proc Prefix:	EtCONTRATOS
Fuente subrayada:	Falso	Fuente en cursiva:	Falso
Izquierda:	5265	IDDelContextoDe Ayuda:	0
Mostrar cuando:	Siempre	Juego de caracteres para fuentes de texto:	0
Nombre:	EtCONTRATOS	Nombre de la fuente:	Arial
Superior:	510	Section:	0
Título:	CONTRATOS	Tamaño de la fuente:	10
		Visible:	Verdadero

Etiqueta: etDIARIO

Alineación del texto:	Centro	Alto:	390
Ancho de los bordes:	3 pt	Ancho:	1755
Border Line Style:	Sólido	Color de los bordes:	16777215
Color del fondo:	-2147483633	ColorDelTexto:	16777215
ControlType:	100	Efecto especial:	Sin relieve
Espesor de la fuente:	Negrita	Estilo de los bordes:	Todas las páginas
Estilo del fondo:	Transparente	Event Proc Prefix:	etDIARIO
Font Bold:	Sí	Fuente en cursiva:	Falso
Fuente subrayada:	Falso	IDDelContextoDe Ayuda:	0
Izquierda:	0	Juego de caracteres para fuentes de texto:	0
Mostrar cuando:	Siempre	Nombre de la fuente:	Arial
Nombre:	etDIARIO	Section:	0
Superior:	510	Tamaño de la fuente:	10
Título:	DIARIO	Visible:	Verdadero

Etiqueta: EtPERSONAL-

Alineación del texto:	Centro	Alto:	390
Ancho de los bordes:	3 pt	Ancho:	1755
Border Line Style:	Sólido	Color de los bordes:	16777215
Color del fondo:	-2147483633	ColorDelTexto:	16777215
ControlType:	100	Efecto especial:	Sin relieve
Espesor de la fuente:	Negrita	Estilo de los bordes:	Todas las páginas
Estilo del fondo:	Transparente	Event Proc Prefix:	EtPERSONAL_
Font Bold:	Sí	Fuente en cursiva:	Falso
Fuente subrayada:	Falso	IDDelContextoDe Ayuda:	0

Cogest.mdb (c) EPA
Formulario: fp80TP_TablasPrimarias

noviembre de 2000
Página: 2672

Izquierda:	3510	Juego de caracteres para fuentes de texto:	0
Mostrar cuando:	Siempre	Nombre de la fuente:	Arial
Nombre Superior:	EtPERSONAL-510	Section:	0
Título:	PERSONAL-	Tamaño de la fuente:	10
		Visible:	Verdadero

Etiqueta: EtVARIOS

Alineación del texto:	Centro	Alto:	390
Ancho de los bordes:	3 pt	Ancho:	1755
Border Line Style:	Sólido	Color de los bordes:	16777215
Color del fondo:	-2147483633	ColorDelTexto:	16777215
ControlType:	100	Efecto especial:	Sin relieve
Espesor de la fuente:	Negrita	Estilo de los bordes:	Todas las páginas
Estilo del fondo:	Transparente	Event Proc Prefix:	EtVARIOS
Font Bold:	Sí	Fuente en cursiva:	Falso
Fuente subrayada:	Falso	IDDelContextoDe Ayuda:	0

Izquierda:	7020	Juego de caracteres para fuentes de texto:	0
Mostrar cuando:	Siempre	Nombre de la fuente:	Arial
Nombre Superior:	EtVARIOS-510	Section:	0
Título:	VARIOS	Tamaño de la fuente:	10
		Visible:	Verdadero

Botón de comando: HojasCálculo

Activado:	Verdadero	Al hacer clic:	[Event Procedure]
Alto:	450	Ancho:	2070
Cancelar:	Falso	ColorDelTexto:	0
ControlType:	104	Espesor de la fuente:	Negrita
Event Proc Prefix:	HojasCálculo	Font Bold:	Sí
Fuente en cursiva:	Falso	Fuente subrayada:	Falso
IDDelContextoDe Ayuda:	0	Imagen:	(ninguna)

ÍndiceDeTabulación:	11	Izquierda:	1077
Juego de caracteres para fuentes de texto:	0	Mostrar cuando:	Siempre
Nombre de la fuente:	Arial	Nombre:	HojasCálculo
PictureType:	0	Predeterminado:	Falso
PuntoDeTabulación:	Verdadero	Repetición automática:	Falso
Section:	0	Superior:	3342
Tamaño de la fuente:	10	Título:	HojasCálculo
Transparente:	Falso	Visible:	Verdadero

pASOCIACIONES

Activado:	Verdadero	Al hacer clic:	[Event Procedure]
Alto:	3564	Ancho:	8988

Cogest.mdb (c) EPA
 Formulario: fp80TP_TablasPrimarias

noviembre de 2000
 Página: 2673

ControlType: 124
 IDDelContextoDe 0
 Ayuda:
 Izquierda: 0
 PageIndex: 0
 Section: 0
 Título: ASOCIACIONES

Event Proc Prefix: pASOCIACIONES
 Imagen: (ninguna)
 Nombre: pASOCIACIONES
 PictureType: 0
 Superior: 420
 Visible: Verdadero

pDATOS

Activado: Verdadero
 Ancho: 8880
 Event Proc Prefix: pDATOS

Alto: 3564
 ControlType: 124
 IDDelContextoDe 0

Imagen: (ninguna)
 Nombre: pDATOS
 PictureType: 0
 Superior: 420
 Visible: Verdadero

Ayuda:
 Izquierda: 108
 PageIndex: 1
 Section: 0
 Título: DATOS

pDISEÑO

Activado: Verdadero
 Ancho: 8880
 Event Proc Prefix: pDISEÑO

Alto: 3564
 ControlType: 124
 IDDelContextoDe 0

Imagen: (ninguna)
 Nombre: pDISEÑO
 PictureType: 0
 Superior: 420
 Visible: Verdadero

Ayuda:
 Izquierda: 108
 PageIndex: 2
 Section: 0
 Título: DISEÑO

pSUBFORMULARIOS

Activado: Verdadero
 Ancho: 8880
 Event Proc Prefix: pSUBFORMULARIOS

Alto: 3564
 ControlType: 124
 IDDelContextoDe 0

Imagen: (ninguna)
 Nombre: pSUBFORMULARIOS
 PictureType: 0
 Superior: 420
 Visible: Verdadero

Ayuda:
 Izquierda: 108
 PageIndex: 3
 Section: 0
 Título: SUBFORMULARIOS

Botón de comando: Salir

Activado: Verdadero
 Alto: 576
 Cancelar: Falso
 ControlTipText: Cerrar formulario
 Espesor de la fuente: Normal
 Font Bold: No
 Fuente subrayada: Falso

Al hacer clic: [Event Procedure]
 Ancho: 576
 ColorDelTexto: 0
 ControlType: 104
 Event Proc Prefix: Salir

Imagen: (mapa de bits)

Fuente en cursiva: Falso
 IDDelContextoDe 0

Izquierda: 4988

Ayuda:
 ÍndiceDeTabulación: 1

Mostrar cuando: Siempre

n:
 Juego de caracteres para fuentes de texto: MS Sans Serif
 Nombre de la fuente:

Nombre: Salir
 Predeterminado: Falso

PictureType: 0
 PuntoDeTabulación: Verdadero
 n:

Cogest.mdb (c) EPA
 Formulario: fp80TP_TablasPrimarias

noviembre de 2000
 Página: 2674

Repetición automática:	Falso	Section:	2
Superior:	113	Tamaño de la fuente:	8
Título:	Comando192	Transparente:	Falso
Visible:	Verdadero		
TabCtl2			
Activado:	Verdadero	Alto:	4032
Ancho:	9096	ControlType:	123
Espesor de la fuente:	Normal	Estilo del fondo:	Transparente
Event Proc Prefix:	TabCtl2	Font Bold:	No
Fuente en cursiva:	Falso	Fuente subrayada:	Falso
IDDelContextoDe Ayuda:	0	ÍndiceDeTabulació n:	0
Izquierda:	0	Juego de caracteres para fuentes de texto:	0
Mostrar cuando:	Siempre	MultiRow:	Falso
Nombre de la fuente:	MS Sans Serif	Nombre:	TabCtl2
PuntoDeTabulació n:	Verdadero	Section:	0
Style:	0	Superior:	60
TabFixedHeight:	0	TabFixedWidth:	0
Tamaño de la fuente:	8	Visible:	Verdadero

Código

```

1 Attribute VB_Name = "Form_fp80TP_TablasPrimarias"
2 Attribute VB_Creatable = True
3 Attribute VB_PredeclaredId = True
4 Attribute VB_Exposed = False
5
6 Private Sub Asoaciones_Click()
7     DoCmd.OpenTable "t876AT_AsociaciónTablas"
8 End Sub
9
10 Private Sub Comando190_Click()
11     DoCmd.OpenTable "t876AT_AsociaciónTablas"
12 End Sub
13
14 Private Sub Ctl01_Modalidad_Click()
15 Dim stDocName As String
16     Dim stLinkCriteria As String
17
18     stDocName = "fpt11Md_Modalidad"
19     DoCmd.OpenForm stDocName, , , stLinkCriteria
20
21 End Sub
22
23 Private Sub Ctl02_Conceptos_Click()
24 Dim stDocName As String
25     Dim stLinkCriteria As String
26
    
```

Cogest.mdb (c) EPA
Formulario: fp80TP_TablasPrimarias

noviembre de 2000
Página: 2675

```
27     stDocName = "fpt12Cn_Concepto"
28     DoCmd.OpenForm stDocName, , , stLinkCriteria
29
30 End Sub
31
32 Private Sub Ctl103_Documento_Click()
33 Dim stDocName As String
34     Dim stLinkCriteria As String
35
36     stDocName = "fpt14Dc_Documento"
37     DoCmd.OpenForm stDocName, , , stLinkCriteria
38
39 End Sub
40
41 Private Sub Ctl104_Fechas_Click()
42 Dim stDocName As String
43     Dim stLinkCriteria As String
44
45     stDocName = "fpt15Fc_Fechas"
46     DoCmd.OpenForm stDocName, , , stLinkCriteria
47 End Sub
48
49 Private Sub Ctl105_Actividades_Click()
50
51     Dim stDocName As String
52     Dim stLinkCriteria As String
53
54     stDocName = "fp60qst160Ac_Actividades"
55     DoCmd.OpenForm stDocName, , , stLinkCriteria
56
57
58 End Sub
59
60 Private Sub Ctl106_Complement_Click()
61 Dim stDocName As String
62     Dim stLinkCriteria As String
63
64     stDocName = "fp61t161SC_SubComplementaria"
65     DoCmd.OpenForm stDocName, , , stLinkCriteria
66
67 End Sub
68
69 Private Sub Ctl107_Básicas_Click()
70 Dim stDocName As String
71     Dim stLinkCriteria As String
72
73     stDocName = "fp62t162SE_SubBásica"
74     DoCmd.OpenForm stDocName, , , stLinkCriteria
75
76 End Sub
77
78 Private Sub Ctl108_Cualificación_Click()
79 Dim stDocName As String
80     Dim stLinkCriteria As String
81
```

Cogest.mdb (c) EPA
Formulario: fp80TP_TablasPrimarias

noviembre de 2000
Página: 2676

```
82     stDocName = "fp43t181Cl_Cualificación"
83     DoCmd.OpenForm stDocName, , , stLinkCriteria
84
85 End Sub
86
87 Private Sub Ctl109_Categoría_Click()
88 Dim stDocName As String
89     Dim stLinkCriteria As String
90
91     stDocName = "fp44t182Cg_Categoría"
92     DoCmd.OpenForm stDocName, , , stLinkCriteria
93 End Sub
94
95 Private Sub Ctl110_Jornada_Click()
96
97 Dim stDocName As String
98     Dim stLinkCriteria As String
99
100    stDocName = "fp45t183Jr_Jornada"
101    DoCmd.OpenForm stDocName, , , stLinkCriteria
102
103 End Sub
104
105 Private Sub Ctl111_Puesto_Click()
106 Dim stDocName As String
107     Dim stLinkCriteria As String
108
109    stDocName = "fp46t184Ps_Puesto"
110    DoCmd.OpenForm stDocName, , , stLinkCriteria
111
112 End Sub
113
114 Private Sub Ctl112_Relación_Click()
115 Dim stDocName As String
116     Dim stLinkCriteria As String
117
118    stDocName = "fp47t185Rl_Relación"
119    DoCmd.OpenForm stDocName, , , stLinkCriteria
120
121 End Sub
122
123 Private Sub Ctl113_Proyecto_Click()
124 Dim stDocName As String
125     Dim stLinkCriteria As String
126
127    stDocName = "fp52t172000Py_Proyecto"
128    DoCmd.OpenForm stDocName, , , stLinkCriteria
129 End Sub
130
131 Private Sub Ctl114_Objeto_Click()
132 Dim stDocName As String
133     Dim stLinkCriteria As String
134
135    stDocName = "fp53t173000Ob_Objeto"
136    DoCmd.OpenForm stDocName, , , stLinkCriteria
```

Cogest.mdb (c) EPA
Formulario: fp80TP_TablasPrimarias

noviembre de 2000
Página: 2677

```
137
138 End Sub
139
140 Private Sub Ctl15_ClaseAval_Click()
141 Dim stDocName As String
142     Dim stLinkCriteria As String
143
144     stDocName = "fp151t17411111CA_ClaseAval"
145     DoCmd.OpenForm stDocName, , , stLinkCriteria
146
147 End Sub
148
149 Private Sub Ctl16_FormaCobro_Click()
150 Dim stDocName As String
151     Dim stLinkCriteria As String
152
153     stDocName = "fp171t17411131FC_FormaCobro"
154     DoCmd.OpenForm stDocName, , , stLinkCriteria
155 End Sub
156
157 Private Sub Ctl17_ClaseTercero_Click()
158 Dim stDocName As String
159     Dim stLinkCriteria As String
160
161     stDocName = "fp72t191Nt_Naturaleza"
162     DoCmd.OpenForm stDocName, , , stLinkCriteria
163 End Sub
164
165
166
167 Private Sub Ctl18_TipoTercero_Click()
168 Dim stDocName As String
169     Dim stLinkCriteria As String
170
171     stDocName = "fp73t192Tp_Tipo"
172     DoCmd.OpenForm stDocName, , , stLinkCriteria
173
174 End Sub
175
176 Private Sub Ctl19_NivelesGastos_Click()
177 Dim stDocName As String
178     Dim stLinkCriteria As String
179
180     stDocName = "fpet9071NG_NivelesGastos"
181     DoCmd.OpenForm stDocName, , , stLinkCriteria
182
183 End Sub
184
185 Private Sub Ctl20_DetalleGastos_Click()
186 Dim stDocName As String
187     Dim stLinkCriteria As String
188
189     stDocName = "fpet9072DG_DetalleGastos"
190     DoCmd.OpenForm stDocName, , , stLinkCriteria
191
```

Cogest.mdb (c) EPA
Formulario: fp80TP_TablasPrimarias

noviembre de 2000
Página: 2678

```
192 End Sub
193
194 Private Sub Ctl121_ReclasificaciónGastos_Click()
195 Dim stDocName As String
196 Dim stLinkCriteria As String
197
198 stDocName = "fpet907RG_ReclasificaciónGastos"
199 DoCmd.OpenForm stDocName, , , stLinkCriteria
200 End Sub
201
202 Private Sub Ctl122_CostesEstándar_Click()
203 Dim stDocName As String
204 Dim stLinkCriteria As String
205
206 stDocName = "fpet908CE_CostesEstándar"
207 DoCmd.OpenForm stDocName, , , stLinkCriteria
208
209 End Sub
210
211 Private Sub Ctl123_CostesParciales_Click()
212 Dim stDocName As String
213 Dim stLinkCriteria As String
214
215 stDocName = "fptmp9CP_CostesParciales"
216 DoCmd.OpenForm stDocName, , , stLinkCriteria
217
218 End Sub
219
220 Private Sub Ctl124_CostesTotales_Click()
221 Dim stDocName As String
222 Dim stLinkCriteria As String
223
224 stDocName = "fptmp9CT_CostesTotales"
225 DoCmd.OpenForm stDocName, , , stLinkCriteria
226
227 End Sub
228
229 Private Sub Ctl125_HorasAcumuladas_Click()
230 Dim stDocName As String
231 Dim stLinkCriteria As String
232
233 stDocName = "fptmp9HA_HorasAcumuladas"
234 DoCmd.OpenForm stDocName, , , stLinkCriteria
235 End Sub
236
237 Private Sub Ctl126_HorasRecuperables_Click()
238 Dim stDocName As String
239 Dim stLinkCriteria As String
240
241 stDocName = "fptmp9HR_HorasRecuperables"
242 DoCmd.OpenForm stDocName, , , stLinkCriteria
243
244 End Sub
245
246 Private Sub Ctl127_HorasSoporte_Click()
```

Cogest.mdb (c) EPA
Formulario: fp80TP_TablasPrimarias

noviembre de 2000
Página: 2679

```
247 Dim stDocName As String
248     Dim stLinkCriteria As String
249
250     stDocName = "fptmp9HS_HorasSoporte"
251     DoCmd.OpenForm stDocName, , , stLinkCriteria
252
253 End Sub
254
255 Private Sub Ct128_Tasas_Click()
256 Dim stDocName As String
257     Dim stLinkCriteria As String
258
259     stDocName = "fpt83Ts_Tasas"
260     DoCmd.OpenForm stDocName, , , stLinkCriteria
261 End Sub
262
263 Private Sub Ct129_Estructura_Click()
264     DoCmd.OpenForm "fpt810Es_Estructura"
265 End Sub
266
267 Private Sub Ct130_TablaMaestra_Click()
268 Dim stDocName As String
269     Dim stLinkCriteria As String
270
271     stDocName = "fptmp9TM_TablaMaestra"
272     DoCmd.OpenForm stDocName, , , stLinkCriteria
273 End Sub
274
275 Private Sub Ct131_Tablas_Click()
276     DoCmd.OpenTable "t874Tb_Tablas"
277
278 End Sub
279
280 Private Sub Ct132_Consultas_Click()
281     DoCmd.OpenTable "t871Qr_Consultas"
282
283 End Sub
284
285 Private Sub Ct133_Formularios_Click()
286
287     DoCmd.OpenTable "t872Fr_Formularios"
288 End Sub
289
290
291
292
293 Private Sub Ct135_Informes_Click()
294     DoCmd.OpenTable "t873In_Informes"
295 End Sub
296
297 Private Sub Ct136_Códigos_Click()
298
299     DoCmd.OpenTable "t870Cd_Códigos"
300
301 End Sub
```

Cogest.mdb (c) EPA
Formulario: fp80TP_TablasPrimarias

noviembre de 2000
Página: 2680

```
302
303 Private Sub Ctl137_ClasesTablas_Click()
304
305     DoCmd.OpenTable "t8741CT_ClaseTablas"
306
307 End Sub
308
309 Private Sub Ctl138_ClasesConsultas_Click()
310     DoCmd.OpenTable "t8710CQ_ClaseConsulta"
311
312 End Sub
313
314 Private Sub Ctl139_ClaseFormulario_Click()
315
316     DoCmd.OpenTable "t8721TF_ClaseFormularios"
317
318 End Sub
319
320 Private Sub Ctl140_ClasesInformes_Click()
321     DoCmd.OpenTable "t873ICI_ClaseInformes"
322 End Sub
323
324 Private Sub Ctl141_ClaseCódigos_Click()
325     DoCmd.OpenTable "T8700CC_ClaseCódigo"
326 End Sub
327
328 Private Sub Ctl142_SubDiarios_Click()
329 Dim stDocName As String
330 Dim stLinkCriteria As String
331
332     stDocName = "fd00qft10Dr_SubfrmDiarios"
333     DoCmd.OpenForm stDocName, , , stLinkCriteria
334
335 End Sub
336
337 Private Sub Ctl143_SubEncuadernación_Click()
338 Dim stDocName As String
339 Dim stLinkCriteria As String
340
341     stDocName = "fd21qft10Dr_CtrlDERegtImp"
342     DoCmd.OpenForm stDocName, , , stLinkCriteria
343
344 End Sub
345
346 Private Sub Ctl144_SubFacturación_Click()
347 Dim stDocName As String
348 Dim stLinkCriteria As String
349
350     stDocName = "fd31qft10Dr_CtrlDFSegtImp"
351     DoCmd.OpenForm stDocName, , , stLinkCriteria
352
353 End Sub
354
355 Private Sub Ctl145_SubDesplazados_Click()
356 Dim stDocName As String
```

```

357     Dim stLinkCriteria As String
358
359     stDocName = "fd41qft10Dr_CtrlDDRegtImp"
360     DoCmd.OpenForm stDocName, , , stLinkCriteria
361 End Sub
362
363 Private Sub Ctl146_SubSuministros_Click()
364 Dim stDocName As String
365     Dim stLinkCriteria As String
366
367     stDocName = "fd51qft10Dr_CtrlDSRegtImp"
368     DoCmd.OpenForm stDocName, , , stLinkCriteria
369
370 End Sub
371
372 Private Sub Ctl147_SubTiempos_Click()
373 Dim stDocName As String
374     Dim stLinkCriteria As String
375
376     stDocName = "fd61qft10Dr_CtrlDTRegtImp"
377     DoCmd.OpenForm stDocName, , , stLinkCriteria
378
379 End Sub
380
381 Private Sub Ctl148_SubDemandas_Click()
382 Dim stDocName As String
383     Dim stLinkCriteria As String
384
385     stDocName = "fp101qft174111Dm_Subfrm"
386     DoCmd.OpenForm stDocName, , , stLinkCriteria
387
388 End Sub
389
390 Private Sub Ctl149_SubPersonal1_Click()
391 Dim stDocName As String
392     Dim stLinkCriteria As String
393
394     stDocName = "fp41qst180Pr_Subfrm"
395     DoCmd.OpenForm stDocName, , , stLinkCriteria
396
397 End Sub
398
399 Private Sub Ctl150_SubPersonal2_Click()
400 Dim stDocName As String
401     Dim stLinkCriteria As String
402
403     stDocName = "fp42qst180Pr_Subfrm"
404     DoCmd.OpenForm stDocName, , , stLinkCriteria
405
406 End Sub
407
408
409
410 Private Sub HojasCálculo_Click()
411     DoCmd.OpenTable "t875HC_HojasCálculo"

```

Cogest.mdb (c) EPA
Formulario: fp80TP_TablasPrimarias

noviembre de 2000
Página: 2682

```
412 End Sub
413 Private Sub CerrarVentana_Click()
414 On Error GoTo Err_CerrarVentana_Click
415
416
417     DoCmd.Close
418
419 Exit_CerrarVentana_Click:
420     Exit Sub
421
422 Err_CerrarVentana_Click:
423     MsgBox Err.Description
424     Resume Exit_CerrarVentana_Click
425
426 End Sub
427 Private Sub Salir_Click()
428 On Error GoTo Err_Salir_Click
429
430
431     Application.Quit
432 Exit_Salir_Click:
433     Exit Sub
434
435 Err_Salir_Click:
436     MsgBox Err.Description
437     Resume Exit_Salir_Click
438
439 End Sub
```

Permisos de usuario

admin

Permisos de grupo

Admins
Users

Propiedades

ActivarFiltro:	Falso	ActivarOrden:	Falso
Ajuste de tamaño	Verdadero	Allow Updating:	No
AltoDeLaFila:	Predeterminado	AlturaDeFuenteDeHoja	10
AlturaDeLaVentana:	6816	Ancho:	7775
AnchuraDeLaVentana:	8400	Barras de	Ambas
Bloqueos del registro:	Sin bloquear	Botón qué es esto:	Falso
BotónCerrar:	Verdadero	BotonesDeDesplazamie	Verdadero
BotonesMinMax:	3	CentradoAutomático:	Verdadero
Ciclo:	Ninguno	ColorDeLaCuadrículaD	12632256
ComportamientoDeLaC	Ambas	Contar:	177
Cuadro de control:	Verdadero	DatasheetBackColor:	16777215
DatasheetFontName:	Arial	DatasheetForeColor:	0
Diseño a imprimir:	Falso	DistribuciónDeLalmage	Siempre
EfectoDeCeldasDeHoj	Normal	Emergente:	Falso
EspesorDeFuenteDeHo	Normal	Estilo de los bordes:	Ajustable
Fecha de creación:	30/9/00 15.26.53	FrozenColumns:	1
FuenteDeHojaDeDatos	Falso	FuenteDeHojaDeDatos	Falso
HasModule:	Verdadero	IDDelContextoDeAyud	0
Imagen:	(ninguna)	Impresión láser rápida:	Verdadero
InsideHeight:	6252	InsideWidth:	8064
Intervalo de	0	Introducción de datos:	Falso
Línea X:	10	Línea Y:	10
LogicalPageWidth:	9070	Max Button:	Verdadero
Menú contextual:	Verdadero	Min Button:	Verdadero
Modal:	Falso	ModoCambiarTamañoD	Recortar
MosaicoDelmágenes:	Falso	Origen de la paleta:	(Predeterminado)
Origen del registro:	t902BE_BancoEspaña	Permitir filtros:	Verdadero
Permitir	Verdadero	PermitirAgregar:	Verdadero
PermitirEliminación:	Verdadero	PictureType:	0
Propietario:	admin	Selectores de registro:	Verdadero
SeparadoresDeRegistro	Verdadero	ShowGrid:	Verdadero
TeclaDePresentaciónPr	Falso	TipoRecordset:	Todos los registros
Título:	CENTRAL DE BALANCES DEL BANCO DE ESPAÑA	Última actualización:	19/10/00 20.09.57
Visible:	Falso	Vista predeterminada:	Formulario simple
Vistas permitidas:	Ambas		

Objetos

Sección: Detalle

Alto:	4818	Autocomprimible:	Falso
Autoextensible:	Falso	Color del fondo:	-2147483633
Efecto especial:	Sin relieve	En selección:	Falso
Event Proc Prefix:	Detalle	Forzar nueva página:	Ninguno
Mantener juntos:	Falso	Mostrar cuando:	Siempre
Nombre:	Detalle	NuevaFilaOColum na:	Ninguno
Visible:	Verdadero		

Sección: EncabezadoDelFormulario

Alto:	796	Autocomprimible:	Falso
-------	-----	------------------	-------

Cogest.mdb (c) EPA
 Formulario: fpe2t902BE_BancoEspaña

noviembre de 2000
 Página: 2684

Autoextensible: Falso
 Efecto especial: Sin relieve
 Event Proc Prefix: EncabezadoDelFormulario

 Mantener juntos: Falso
 Nombre: EncabezadoDelFormulario

 Visible: Verdadero

Color del fondo: -2147483633
 En selección: Falso
 Forzar nueva página: Ninguno
 Mostrar cuando: Siempre
 NuevaFilaOColumna: Ninguno

Sección: PieDelFormulario

Alto: 963
 Autoextensible: Falso
 Efecto especial: Sin relieve
 Event Proc Prefix: PieDelFormulario

 Mantener juntos: Falso
 Nombre: PieDelFormulario

 Visible: Verdadero

Autocomprimible: Falso
 Color del fondo: -2147483633
 En selección: Falso
 Forzar nueva página: Ninguno
 Mostrar cuando: Siempre
 NuevaFilaOColumna: Ninguno

Botón de comando: AbrirConsulta

Activado: Verdadero
 Alto: 576
 Cancelar: Falso
 ControlTipText: AbriConsulta
 Espesor de la fuente: Normal
 Font Bold: No
 Fuente subrayada: Falso

 Imagen: (mapa de bits)

 Izquierda: 5195

 Mostrar cuando: Siempre

 Nombre: AbriConsulta
 Predeterminado: Falso

 Repetición automática: Falso
 Superior: 170

 Título: AbriConsulta
 Visible: Verdadero

Al hacer clic: [Event Procedure]
 Ancho: 576
 ColorDelTexto: 0
 ControlType: 104
 Event Proc Prefix: AbriConsulta

 Fuente en cursiva: Falso
 IDDelContextoDe Ayuda: 0
 ÍndiceDeTabulación: 5
 Juego de caracteres para fuentes de texto: 0
 Nombre de la fuente: MS Sans Serif
 PictureType: 0
 PuntoDeTabulación: Verdadero
 Section: 2
 Tamaño de la fuente: 8
 Transparente: Falso

BALANCE

Activado: Verdadero
 Ancho: 7564
 Event Proc Prefix: BALANCE

 Imagen: (ninguna)
 Nombre: BALANCE
 PictureType: 0
 Superior: 360

Alto: 4320
 ControlType: 124
 IDDelContextoDe Ayuda: 0
 Izquierda: 56
 PageIndex: 0
 Section: 0
 Visible: Verdadero

Cuadro de texto: BE_Año

Activado: Verdadero

 Alto: 300

Alineación del texto: General
 Ancho de los bordes: Trazo fino

Cogest.mdb (c) EPA
 Formulario: fpe2t902BE_BancoEspaña

noviembre de 2000
 Página: 2685

Ancho:	1101	Autocomprimible:	Falso
Autoextensible:	Falso	Barras de desplazamiento:	Ninguna
Bloqueado:	Falso	Border Line Style:	Sólido
BuscarPorFiltro:	1	Color de los bordes:	0
Color del fondo:	-2147483643	ColorDelTexto:	-2147483640
Comportamiento de la tecla Entrar:	Falso	ControlType:	109
Efecto especial:	Bajo relieve	Espesor de la fuente:	Normal
Estilo de los bordes:	Primera página	Estilo del fondo:	Normal
Event Proc Prefix:	BE_Año	Font Bold:	No
Fuente en cursiva:	Falso	Fuente subrayada:	Falso
IDDelContextoDe:	0	ÍndiceDeTabulación:	1
Ayuda:		n:	
Izquierda:	2381	Juego de caracteres para fuentes de texto:	0
Lugares:	Automático	Mostrar cuando:	Siempre
Nombre de la fuente:	Arial	Nombre:	BE_Año
Origen del control:	BE_Año	PermitirAutocorrección:	Verdadero
PuntoDeTabulación:	Verdadero	Section:	0
n:		Tabulación automática:	Falso
Superior:	906	Visible:	Verdadero
Tamaño de la fuente:	10		

Cuadro de texto: BE_Empleados

Activado:	Verdadero	Alineación del texto:	General
Alto:	300	Ancho de los bordes:	Trazo fino
Ancho:	1101	Autocomprimible:	Falso
Autoextensible:	Falso	Barras de desplazamiento:	Ninguna
Bloqueado:	Falso	Border Line Style:	Sólido
BuscarPorFiltro:	1	Color de los bordes:	0
Color del fondo:	-2147483643	ColorDelTexto:	-2147483640
Comportamiento de la tecla Entrar:	Falso	ControlType:	109
Efecto especial:	Bajo relieve	Espesor de la fuente:	Normal
Estilo de los bordes:	Primera página	Estilo del fondo:	Normal
Event Proc Prefix:	BE_Empleados	Font Bold:	No
Fuente en cursiva:	Falso	Fuente subrayada:	Falso
IDDelContextoDe:	0	ÍndiceDeTabulación:	2
Ayuda:		n:	
Izquierda:	2381	Juego de caracteres para fuentes de texto:	0
Lugares:	Automático	Mostrar cuando:	Siempre
Nombre de la fuente:	Arial	Nombre:	BE_Empleados
Origen del control:	BE_Empleados	PermitirAutocorrección:	Verdadero
PuntoDeTabulación:	Verdadero		
n:			

Cogest.mdb (c) EPA
 Formulario: fpe2t902BE_BancoEspaña

noviembre de 2000
 Página: 2686

Superior:	1246	Section:	0
		Tabulación automática:	Falso
Tamaño de la fuente:	10	Visible:	Verdadero

Cuadro de texto: BE_Fechalmput

Activado:	Verdadero	Alineación del texto:	General
Alto:	300	Ancho de los bordes:	Trazo fino
Ancho:	1101	Autocomprimible:	Falso
Autoextensible:	Falso	Barras de desplazamiento:	Ninguna
Bloqueado:	Falso	Border Line Style:	Sólido
BuscarPorFiltro:	1	Color de los bordes:	0
Color del fondo:	-2147483643	ColorDelTexto:	-2147483640
Comportamiento de la tecla Entrar:	Falso	ControlType:	109
Efecto especial:	Bajo relieve	Espesor de la fuente:	Normal
Estilo de los bordes:	Primera página	Estilo del fondo:	Normal
Event Proc Prefix:	BE_Fechalmput	Font Bold:	No
Fuente en cursiva:	Falso	Fuente subrayada:	Falso
IDDelContextoDe	0	ÍndiceDeTabulación:	0
Ayuda:		Juego de caracteres para fuentes de texto:	0
Izquierda:	2381	Mostrar cuando:	Siempre
Lugares Nombre de la fuente:	Automático Arial	Nombre:	BE_Fechalmput
Origen del control:	BE_Fechalmput	PermitirAutocorrección:	Verdadero
PuntoDeTabulación:	Verdadero	Section:	0
Superior:	566	Tabulación automática:	Falso
Tamaño de la fuente:	10	Visible:	Verdadero

Cuadro de texto: BEB_11_InmovInmaterial

Activado:	Verdadero	Alineación del texto:	General
Alto:	300	Ancho de los bordes:	Trazo fino
Ancho:	1101	Autocomprimible:	Falso
Autoextensible:	Falso	Barras de desplazamiento:	Ninguna
Bloqueado:	Falso	Border Line Style:	Sólido
BuscarPorFiltro:	1	Color de los bordes:	0
Color del fondo:	-2147483643	ColorDelTexto:	-2147483640
Comportamiento de la tecla Entrar:	Falso	ControlType:	109
Efecto especial:	Bajo relieve	Espesor de la fuente:	Normal
Estilo de los bordes:	Primera página	Estilo del fondo:	Normal
Event Proc Prefix:	BEB_11_InmovInmaterial	Font Bold:	No
Fuente en cursiva:	Falso	Fuente subrayada:	Falso

Cogest.mdb (c) EPA
 Formulario: fpe2t902BE_BancoEspaña

noviembre de 2000
 Página: 2687

IDDelContextoDe	0	ÍndiceDeTabulació	4
Ayuda:		n:	
Izquierda:	2381	Juego de	0
		caracteres para	
		fuentes de texto:	
Lugares	Automático	Mostrar cuando:	Siempre
Nombre de la	Arial	Nombre:	BEB_11_InmovInmaterial
fuelle:			
Origen del control:	BEB_11_InmovInmaterial	PermitirAutocorrección:	Verdadero
		Section:	0
PuntoDeTabulació	Verdadero		
n:		Tabulación	Falso
Superior:	1926	automática:	
		Visible:	Verdadero
Tamaño de la	10		
fuelle:			

Cuadro de texto: BEB_11_RecuPropios

Activado:	Verdadero	Alineación del	General
		texto:	
Alto:	300	Ancho de los	Trazo fino
		bordes:	
Ancho:	1041	Autocomprimible:	Falso
Autoextensible:	Falso	Barras de	Ninguna
		desplazamiento:	
Bloqueado:	Falso	Border Line Style:	Sólido
BuscarPorFiltro:	1	Color de los	0
		bordes:	
Color del fondo:	-2147483643	ColorDelTexto:	-2147483640
Comportamiento	Falso	ControlType:	109
de la tecla Entrar:			
Efecto especial:	Bajo relieve	Espesor de la	Normal
		fuelle:	
Estilo de los	Primera página	Estilo del fondo:	Normal
bordes:			
Event Proc Prefix:	BEB_11_RecuPropios	Font Bold:	No
Fuente en cursiva:	Falso	Fuente subrayada:	Falso
IDDelContextoDe	0	ÍndiceDeTabulació	12
Ayuda:		n:	
Izquierda:	6182	Juego de	0
		caracteres para	
		fuentes de texto:	
Lugares	Automático	Mostrar cuando:	Siempre
Nombre de la	Arial	Nombre:	BEB_11_RecuPropios
fuelle:			
Origen del control:	BEB_11_RecuPropios	PermitirAutocorrección:	Verdadero
		Section:	0
PuntoDeTabulació	Verdadero		
n:		Tabulación	Falso
Superior:	566	automática:	
		Visible:	Verdadero
Tamaño de la	10		
fuelle:			

Cuadro de texto: BEB_12_InmovMaterial

Activado:	Verdadero	Alineación del	General
		texto:	
Alto:	300	Ancho de los	Trazo fino
		bordes:	
Ancho:	1101	Autocomprimible:	Falso
Autoextensible:	Falso	Barras de	Ninguna
		desplazamiento:	
Bloqueado:	Falso	Border Line Style:	Sólido

Cogest.mdb (c) EPA
 Formulario: fpe2t902BE_BancoEspaña

noviembre de 2000
 Página: 2688

BuscarPorFiltro: 1	Color de los bordes: 0
Color del fondo: -2147483643	ColorDelTexto: -2147483640
Comportamiento de la tecla Entrar: Falso	ControlType: 109
Efecto especial: Bajo relieve	Espesor de la fuente: Normal
Estilo de los bordes: Primera página	Estilo del fondo: Normal
Event Proc Prefix: BEB_12_InmovMaterial	Font Bold: No
Fuente en cursiva: Falso	Fuente subrayada: Falso
IDDelContextoDe 0	ÍndiceDeTabulació n: 5
Ayuda:	Juego de caracteres para fuentes de texto: 0
Izquierda: 2381	Mostrar cuando: Siempre
Lugares Automático	Nombre: BEB_12_InmovMaterial
Nombre de la fuente: Arial	PermitirAutocorrección: Verdadero
Origen del control: BEB_12_InmovMaterial	Section: 0
PuntoDeTabulació n: Verdadero	Tabulación automática: Falso
Superior: 2266	Visible: Verdadero
Tamaño de la fuente: 10	

Cuadro de texto: BEB_12_ResAnteriores

Activado: Verdadero	Alineación del texto: General
Alto: 300	Ancho de los bordes: Trazo fino
Ancho: 1041	Autocomprimible: Falso
Autoextensible: Falso	Barras de desplazamiento: Ninguna
Bloqueado: Falso	Border Line Style: Sólido
BuscarPorFiltro: 1	Color de los bordes: 0
Color del fondo: -2147483643	ColorDelTexto: -2147483640
Comportamiento de la tecla Entrar: Falso	ControlType: 109
Efecto especial: Bajo relieve	Espesor de la fuente: Normal
Estilo de los bordes: Primera página	Estilo del fondo: Normal
Event Proc Prefix: BEB_12_ResAnteriores	Font Bold: No
Fuente en cursiva: Falso	Fuente subrayada: Falso
IDDelContextoDe 0	ÍndiceDeTabulació n: 13
Ayuda:	Juego de caracteres para fuentes de texto: 0
Izquierda: 6158	Mostrar cuando: Siempre
Lugares Automático	Nombre: BEB_12_ResAnteriores
Nombre de la fuente: Arial	PermitirAutocorrección: Verdadero
Origen del control: BEB_12_ResAnteriores	Section: 0
PuntoDeTabulació n: Verdadero	Tabulación automática: Falso
Superior: 981	
Tamaño de la fuente: 10	

Cuadro de texto: BEB_13_InmovFinanc

Activado: Verdadero
 Alto: 300
 Ancho: 1101
 Autoextensible: Falso
 Bloqueado: Falso
 BuscarPorFiltro: 1
 Color del fondo: -2147483643
 Comportamiento de la tecla Entrar: Falso
 Efecto especial: Bajo relieve
 Estilo de los bordes: Primera página
 Event Proc Prefix: BEB_13_InmovFinanc
 Fuente en cursiva: Falso
 IDDelContextoDe: 0
 Ayuda: Izquierda: 2381
 Lugares Automático
 Nombre de la fuente: Arial
 Origen del control: BEB_13_InmovFinanc
 PuntoDeTabulación: Verdadero
 n:
 Superior: 2606
 Tamaño de la fuente: 10

Visible: Verdadero
 Alineación del texto: General
 Ancho de los bordes: Trazo fino
 Autocomprimible: Falso
 Barras de desplazamiento: Ninguna
 Border Line Style: Sólido
 Color de los bordes: 0
 ColorDelTexto: -2147483640
 ControlType: 109
 Espesor de la fuente: Normal
 Estilo del fondo: Normal
 Font Bold: No
 Fuente subrayada: Falso
 ÍndiceDeTabulación: 6
 n:
 Juego de caracteres para fuentes de texto: 0
 Mostrar cuando: Siempre
 Nombre: BEB_13_InmovFinanc
 PermitirAutocorrección: Verdadero
 Section: 0
 Tabulación automática: Falso
 Visible: Verdadero

Cuadro de texto: BEB_14_GastosçAmort

Activado: Verdadero
 Alto: 300
 Ancho: 1101
 Autoextensible: Falso
 Bloqueado: Falso
 BuscarPorFiltro: 1
 Color del fondo: -2147483643
 Comportamiento de la tecla Entrar: Falso
 Efecto especial: Bajo relieve
 Estilo de los bordes: Primera página
 Event Proc Prefix: BEB_14_GastosçAmort
 Fuente en cursiva: Falso
 IDDelContextoDe: 0
 Ayuda: Izquierda: 2381

Alineación del texto: General
 Ancho de los bordes: Trazo fino
 Autocomprimible: Falso
 Barras de desplazamiento: Ninguna
 Border Line Style: Sólido
 Color de los bordes: 0
 ColorDelTexto: -2147483640
 ControlType: 109
 Espesor de la fuente: Normal
 Estilo del fondo: Normal
 Font Bold: No
 Fuente subrayada: Falso
 ÍndiceDeTabulación: 7
 n:
 Juego de caracteres para fuentes de texto: 0

Mostrar cuando:	Siempre	Lugares	Automático
Nombre:	BEB_14_GastosçAmort	Nombre de la fuente:	Arial
PermitirAutocorrección:	Verdadero	Origen del control:	BEB_14_GastosçAmort
Section:	0	PuntoDeTabulación:	Verdadero
Tabulación automática:	Falso	Superior:	2946
Visible:	Verdadero	Tamaño de la fuente:	10

Cuadro de texto: BEB_20_Provisiones

Activado:	Verdadero	Alineación del texto:	General
Alto:	300	Ancho de los bordes:	Trazo fino
Ancho:	1041	Autocomprimible:	Falso
Autoextensible:	Falso	Barras de desplazamiento:	Ninguna
Bloqueado:	Falso	Border Line Style:	Sólido
BuscarPorFiltro:	1	Color de los bordes:	0
Color del fondo:	-2147483643	ColorDelTexto:	-2147483640
Comportamiento de la tecla Entrar:	Falso	ControlType:	109
Efecto especial:	Bajo relieve	Espesor de la fuente:	Normal
Estilo de los bordes:	Primera página	Estilo del fondo:	Normal
Event Proc Prefix:	BEB_20_Provisiones	Font Bold:	No
Fuente en cursiva:	Falso	Fuente subrayada:	Falso
IDDelContextoDe Ayuda:	0	ÍndiceDeTabulación:	14
Izquierda:	6158	Juego de caracteres para fuentes de texto:	0
Lugares	Automático	Mostrar cuando:	Siempre
Nombre de la fuente:	Arial	Nombre:	BEB_20_Provisiones
Origen del control:	BEB_20_Provisiones	PermitirAutocorrección:	Verdadero
PuntoDeTabulación:	Verdadero	Section:	0
Superior:	1396	Tabulación automática:	Falso
Tamaño de la fuente:	10	Visible:	Verdadero

Cuadro de texto: BEB_21_Existencias

Activado:	Verdadero	Alineación del texto:	General
Alto:	300	Ancho de los bordes:	Trazo fino
Ancho:	1101	Autocomprimible:	Falso
Autoextensible:	Falso	Barras de desplazamiento:	Ninguna
Bloqueado:	Falso	Border Line Style:	Sólido
BuscarPorFiltro:	1	Color de los bordes:	0
Color del fondo:	-2147483643	ColorDelTexto:	-2147483640
Comportamiento de la tecla Entrar:	Falso	ControlType:	109
Efecto especial:	Bajo relieve	Espesor de la fuente:	Normal

Estilo del fondo:	Normal	Estilo de los bordes:	Primera página
Font Bold:	No	Event Proc Prefix:	BEB_21_Existencias
Fuente subrayada:	Falso	Fuente en cursiva:	Falso
ÍndiceDeTabulación:	8	IDDelContextoDe:	0
n:		Ayuda:	
Juego de caracteres para fuentes de texto:	0	Izquierda:	2381
Mostrar cuando:	Siempre	Lugares:	Automático
Nombre:	BEB_21_Existencias	Nombre de la fuente:	Arial
PermitirAutocorrección:	Verdadero	Origen del control:	BEB_21_Existencias
Section:	0	PuntoDeTabulación:	Verdadero
Tabulación automática:	Falso	n:	
Visible:	Verdadero	Superior:	3286
		Tamaño de la fuente:	10

Cuadro de texto: BEB_22_Deudores

Activado:	Verdadero	Alineación del texto:	General
Alto:	300	Ancho de los bordes:	Trazo fino
Ancho:	1101	Autocomprimible:	Falso
Autoextensible:	Falso	Barras de desplazamiento:	Ninguna
Bloqueado:	Falso	Border Line Style:	Sólido
BuscarPorFiltro:	1	Color de los bordes:	0
Color del fondo:	-2147483643	ColorDelTexto:	-2147483640
Comportamiento de la tecla Entrar:	Falso	ControlType:	109
Efecto especial:	Bajo relieve	Espesor de la fuente:	Normal
Estilo de los bordes:	Primera página	Estilo del fondo:	Normal
Event Proc Prefix:	BEB_22_Deudores	Font Bold:	No
Fuente en cursiva:	Falso	Fuente subrayada:	Falso
IDDelContextoDe:	0	ÍndiceDeTabulación:	9
Ayuda:		n:	
Izquierda:	2381	Juego de caracteres para fuentes de texto:	0
Lugares:	Automático	Mostrar cuando:	Siempre
Nombre de la fuente:	Arial	Nombre:	BEB_22_Deudores
Origen del control:	BEB_22_Deudores	PermitirAutocorrección:	Verdadero
PuntoDeTabulación:	Verdadero	Section:	0
n:		Tabulación automática:	Falso
Superior:	3626	Visible:	Verdadero
Tamaño de la fuente:	10		

Cuadro de texto: BEB_23_InverFinanTemp

Activado:	Verdadero	Alineación del texto:	General
Alto:	300	Ancho de los bordes:	Trazo fino

Cogest.mdb (c) EPA
 Formulario: fpe2t902BE_BancoEspaña

noviembre de 2000
 Página: 2692

Ancho: 1101
 Autoextensible: Falso
 Bloqueado: Falso
 BuscarPorFiltro: 1
 Color del fondo: -2147483643
 Comportamiento de la tecla Entrar: Falso
 Efecto especial: Bajo relieve
 Estilo de los bordes: Primera página
 Event Proc Prefix: BEB_23_InverFinanTemp
 Fuente en cursiva: Falso
 IDDelContextoDe: 0
 Ayuda:
 Izquierda: 2381
 Lugares Automático
 Nombre de la fuente: Arial
 Origen del control: BEB_23_InverFinanTemp
 PuntoDeTabulación: Verdadero
 n:
 Superior: 3966
 Tamaño de la fuente: 10

Autocomprimible: Falso
 Barras de desplazamiento: Ninguna
 Border Line Style: Sólido
 Color de los bordes: 0
 ColorDelTexto: -2147483640
 ControlType: 109
 Espesor de la fuente: Normal
 Estilo del fondo: Normal
 Font Bold: No
 Fuente subrayada: Falso
 ÍndiceDeTabulación: 10
 n:
 Juego de caracteres para fuentes de texto: 0
 Mostrar cuando: Siempre
 Nombre: BEB_23_InverFinanTemp
 PermitirAutocorrección: Verdadero
 Section: 0
 Tabulación automática: Falso
 Visible: Verdadero

Cuadro de texto: BEB_24_Disponible

Activado: Verdadero
 Alto: 300
 Ancho: 1101
 Autoextensible: Falso
 Bloqueado: Falso
 BuscarPorFiltro: 1
 Color del fondo: -2147483643
 Comportamiento de la tecla Entrar: Falso
 Efecto especial: Bajo relieve
 Estilo de los bordes: Primera página
 Event Proc Prefix: BEB_24_Disponible
 Fuente en cursiva: Falso
 IDDelContextoDe: 0
 Ayuda:
 Izquierda: 2381
 Lugares Automático
 Nombre de la fuente: Arial
 Origen del control: BEB_24_Disponible
 PuntoDeTabulación: Verdadero
 n:

Alineación del texto: General
 Ancho de los bordes: Trazo fino
 Autocomprimible: Falso
 Barras de desplazamiento: Ninguna
 Border Line Style: Sólido
 Color de los bordes: 0
 ColorDelTexto: -2147483640
 ControlType: 109
 Espesor de la fuente: Normal
 Estilo del fondo: Normal
 Font Bold: No
 Fuente subrayada: Falso
 ÍndiceDeTabulación: 11
 n:
 Juego de caracteres para fuentes de texto: 0
 Mostrar cuando: Siempre
 Nombre: BEB_24_Disponible
 PermitirAutocorrección: Verdadero

Cogest.mdb (c) EPA
 Formulario: fpe2t902BE_BancoEspaña

noviembre de 2000
 Página: 2693

Superior:	4306	Section:	0
Tamaño de la fuente:	10	Tabulación automática:	Falso
		Visible:	Verdadero
Cuadro de texto: BEB_31_FinancCorto			
Activado:	Verdadero	Alineación del texto:	General
Alto:	300	Ancho de los bordes:	Trazo fino
Ancho:	1041	Autocomprimible:	Falso
Autoextensible:	Falso	Barras de desplazamiento:	Ninguna
Bloqueado:	Falso	Border Line Style:	Sólido
BuscarPorFiltro:	1	Color de los bordes:	0
Color del fondo:	-2147483643	ColorDelTexto:	-2147483640
Comportamiento de la tecla Entrar:	Falso	ControlType:	109
Efecto especial:	Bajo relieve	Espesor de la fuente:	Normal
Estilo de los bordes:	Primera página	Estilo del fondo:	Normal
Event Proc Prefix:	BEB_31_FinancCorto	Font Bold:	No
Fuente en cursiva:	Falso	Fuente subrayada:	Falso
IDDelContextoDe:	0	ÍndiceDeTabulación:	15
Ayuda:		Juego de caracteres para fuentes de texto:	0
Izquierda:	6158	Mostrar cuando:	Siempre
Lugares Nombre de la fuente:	Automático Arial	Nombre:	BEB_31_FinancCorto
Origen del control:	BEB_31_FinancCorto	PermitirAutocorrección:	Verdadero
PuntoDeTabulación:	Verdadero	Section:	0
Superior:	1811	Tabulación automática:	Falso
Tamaño de la fuente:	10	Visible:	Verdadero
Cuadro de texto: BEB_32_OtraFinancCorto			
Activado:	Verdadero	Alineación del texto:	General
Alto:	300	Ancho de los bordes:	Trazo fino
Ancho:	1041	Autocomprimible:	Falso
Autoextensible:	Falso	Barras de desplazamiento:	Ninguna
Bloqueado:	Falso	Border Line Style:	Sólido
BuscarPorFiltro:	1	Color de los bordes:	0
Color del fondo:	-2147483643	ColorDelTexto:	-2147483640
Comportamiento de la tecla Entrar:	Falso	ControlType:	109
Efecto especial:	Bajo relieve	Espesor de la fuente:	Normal
Estilo de los bordes:	Primera página	Estilo del fondo:	Normal
Event Proc Prefix:	BEB_32_OtraFinancCorto	Font Bold:	No
Fuente en cursiva:	Falso	Fuente subrayada:	Falso

Cogest.mdb (c) EPA
 Formulario: fpe2t902BE_BancoEspaña

noviembre de 2000
 Página: 2694

IDDelContextoDe	0	ÍndiceDeTabulació	16
Ayuda:		n:	
Izquierda:	6158	Juego de	0
		caracteres para	
		fuentes de texto:	
Lugares	Automático	Mostrar cuando:	Siempre
Nombre de la	Arial	Nombre:	BEB_32_OtraFinancCorto
fuelle:			
Origen del control:	BEB_32_OtraFinancCorto	PermitirAutocorrec	Verdadero
		ción:	
PuntoDeTabulació	Verdadero	Section:	0
n:			
Superior:	2226	Tabulación	Falso
		automática:	
Tamaño de la	10	Visible:	Verdadero
fuelle:			

Cuadro de texto: BEB_41_FinancCreditLargo

Activado:	Verdadero	Alineación del	General
		texto:	
Alto:	300	Ancho de los	Trazo fino
		bordes:	
Ancho:	1041	Autocomprimible:	Falso
Autoextensible:	Falso	Barras de	Ninguna
		desplazamiento:	
Bloqueado:	Falso	Border Line Style:	Sólido
BuscarPorFiltro:	1	Color de los	0
		bordes:	
Color del fondo:	-2147483643	ColorDelTexto:	-2147483640
Comportamiento	Falso	ControlType:	109
de la tecla Entrar:			
Efecto especial:	Bajo relieve	Espesor de la	Normal
		fuelle:	
Estilo de los	Primera página	Estilo del fondo:	Normal
bordes:			
Event Proc Prefix:	BEB_41_FinancCreditLargo	Font Bold:	No
Fuente en cursiva:	Falso	Fuente subrayada:	Falso
IDDelContextoDe	0	ÍndiceDeTabulació	17
Ayuda:		n:	
Izquierda:	6158	Juego de	0
		caracteres para	
		fuentes de texto:	
Lugares	Automático	Mostrar cuando:	Siempre
Nombre de la	Arial	Nombre:	BEB_41_FinancCreditLargo
fuelle:			
Origen del control:	BEB_41_FinancCreditLargo	PermitirAutocorrec	Verdadero
		ción:	
PuntoDeTabulació	Verdadero	Section:	0
n:			
Superior:	2641	Tabulación	Falso
		automática:	
Tamaño de la	10	Visible:	Verdadero
fuelle:			

Cuadro de texto: BEB_42_OtraFinancLargo

Activado:	Verdadero	Alineación del	General
		texto:	
Alto:	300	Ancho de los	Trazo fino
		bordes:	
Ancho:	1041	Autocomprimible:	Falso
Autoextensible:	Falso	Barras de	Ninguna
		desplazamiento:	
Bloqueado:	Falso	Border Line Style:	Sólido

Cogest.mdb (c) EPA
 Formulario: fpe2t902BE_BancoEspaña

noviembre de 2000
 Página: 2695

BuscarPorFiltro: 1	Color de los bordes: 0
Color del fondo: -2147483643	ColorDelTexto: -2147483640
Comportamiento de la tecla Entrar: Falso	ControlType: 109
Efecto especial: Bajo relieve	Espesor de la fuente: Normal
Estilo de los bordes: Primera página	Estilo del fondo: Normal
Event Proc Prefix: BEB_42_OtraFinancLargo	Font Bold: No
Fuente en cursiva: Falso	Fuente subrayada: Falso
IDDelContextoDe 0	ÍndiceDeTabulació n: 18
Ayuda:	n: 0
Izquierda: 6158	Juego de caracteres para fuentes de texto: Siempre
Lugares Automático	Mostrar cuando: Siempre
Nombre de la fuente: Arial	Nombre: BEB_42_OtraFinancLargo
Origen del control: BEB_42_OtraFinancLargo	PermitirAutocorrección: Verdadero
PuntoDeTabulación: Verdadero	Section: 0
n:	Tabulación automática: Falso
Superior: 3056	Visible: Verdadero
Tamaño de la fuente: 10	

Cuadro de texto: BEB_43_Proveedores

Activado: Verdadero	Alineación del texto: General
Alto: 300	Ancho de los bordes: Trazo fino
Ancho: 1041	Autocomprimible: Falso
Autoextensible: Falso	Barras de desplazamiento: Ninguna
Bloqueado: Falso	Border Line Style: Sólido
BuscarPorFiltro: 1	Color de los bordes: 0
Color del fondo: -2147483643	ColorDelTexto: -2147483640
Comportamiento de la tecla Entrar: Falso	ControlType: 109
Efecto especial: Bajo relieve	Espesor de la fuente: Normal
Estilo de los bordes: Primera página	Estilo del fondo: Normal
Event Proc Prefix: BEB_43_Proveedores	Font Bold: No
Fuente en cursiva: Falso	Fuente subrayada: Falso
IDDelContextoDe 0	ÍndiceDeTabulació n: 19
Ayuda:	n: 0
Izquierda: 6158	Juego de caracteres para fuentes de texto: Siempre
Lugares Automático	Mostrar cuando: Siempre
Nombre de la fuente: Arial	Nombre: BEB_43_Proveedores
Origen del control: BEB_43_Proveedores	PermitirAutocorrección: Verdadero
PuntoDeTabulación: Verdadero	Section: 0
n:	Tabulación automática: Falso
Superior: 3471	
Tamaño de la fuente: 10	

Visible: Verdadero

Cuadro de texto: BEB_44_OtrosAcreed

Activado: Verdadero

Alto: 300

Ancho: 1041
 Autoextensible: Falso

Bloqueado: Falso
 BuscarPorFiltro: 1

Color del fondo: -2147483643
 Comportamiento de la tecla Entrar: Falso

Efecto especial: Bajo relieve

Estilo de los bordes: Primera página

Event Proc Prefix: BEB_44_OtrosAcreed
 Fuente en cursiva: Falso

IDDelContextoDe 0

Ayuda:
 Izquierda: 6158

Lugares Automático
 Nombre de la fuente: Arial

Origen del control: BEB_44_OtrosAcreed

PuntoDeTabulación: Verdadero

Superior: 3886

Tamaño de la fuente: 10

Alineación del texto: General

Ancho de los bordes: Trazo fino

Autocomprimible: Falso
 Barras de desplazamiento: Ninguna

Border Line Style: Sólido
 Color de los bordes: 0

ColorDelTexto: -2147483640
 ControlType: 109

Espesor de la fuente: Normal

Estilo del fondo: Normal

Font Bold: No
 Fuente subrayada: Falso

ÍndiceDeTabulación: 20

Juego de caracteres para fuentes de texto: 0

Mostrar cuando: Siempre
 Nombre: BEB_44_OtrosAcreed

PermitirAutocorrección: Verdadero

Section: 0

Tabulación automática: Falso

Visible: Verdadero

Cuadro de texto: BEB_51_DesComercial

Activado: Verdadero

Alto: 300

Ancho: 1041
 Autoextensible: Falso

Bloqueado: Falso
 BuscarPorFiltro: 1

Color del fondo: -2147483643
 Comportamiento de la tecla Entrar: Falso

Efecto especial: Bajo relieve

Estilo de los bordes: Primera página

Event Proc Prefix: BEB_51_DesComercial
 Fuente en cursiva: Falso

IDDelContextoDe 0

Ayuda:
 Izquierda: 6158

Alineación del texto: General

Ancho de los bordes: Trazo fino

Autocomprimible: Falso
 Barras de desplazamiento: Ninguna

Border Line Style: Sólido
 Color de los bordes: 0

ColorDelTexto: -2147483640
 ControlType: 109

Espesor de la fuente: Normal

Estilo del fondo: Normal

Font Bold: No
 Fuente subrayada: Falso

ÍndiceDeTabulación: 21

Juego de caracteres para fuentes de texto: 0

Mostrar cuando:	Siempre	Lugares	Automático
Nombre:	BEB_51_DesComercial	Nombre de la fuente:	Arial
PermitirAutocorrección:	Verdadero	Origen del control:	BEB_51_DesComercial
Section:	0	PuntoDeTabulación:	Verdadero
Tabulación automática:	Falso	Superior:	4301
Visible:	Verdadero	Tamaño de la fuente:	10
Cuadro de texto: BEP_11PA_EmpleadosFijos			
Activado:	Verdadero	Alineación del texto:	General
Alto:	240	Ancho de los bordes:	Trazo fino
Ancho:	1131	Autocomprimible:	Falso
Autoextensible:	Falso	Barras de desplazamiento:	Ninguna
Bloqueado:	Falso	Border Line Style:	Sólido
BuscarPorFiltro:	1	Color de los bordes:	0
Color del fondo:	-2147483643	ColorDelTexto:	-2147483640
Comportamiento de la tecla Entrar:	Falso	ControlType:	109
Efecto especial:	Bajo relieve	Espesor de la fuente:	Normal
Estilo de los bordes:	Primera página	Estilo del fondo:	Normal
Event Proc Prefix:	BEP_11PA_EmpleadosFijos	Font Bold:	No
Fuente en cursiva:	Falso	Fuente subrayada:	Falso
IDDelContextoDe Ayuda:	0	ÍndiceDeTabulación:	6
Izquierda:	6125	Juego de caracteres para fuentes de texto:	0
Lugares	Automático	Mostrar cuando:	Siempre
Nombre de la fuente:	Arial	Nombre:	BEP_11PA_EmpleadosFijos
Origen del control:	BEP_11PA_EmpleadosFijos	PermitirAutocorrección:	Verdadero
PuntoDeTabulación:	Verdadero	Section:	0
Superior:	1026	Tabulación automática:	Falso
Tamaño de la fuente:	10	Visible:	Verdadero
Cuadro de texto: BEP_11PE_EmpleadosFijos			
Activado:	Verdadero	Alineación del texto:	General
Alto:	240	Ancho de los bordes:	Trazo fino
Ancho:	1131	Autocomprimible:	Falso
Autoextensible:	Falso	Barras de desplazamiento:	Ninguna
Bloqueado:	Falso	Border Line Style:	Sólido
BuscarPorFiltro:	1	Color de los bordes:	0
Color del fondo:	-2147483643	ColorDelTexto:	-2147483640
Comportamiento de la tecla Entrar:	Falso	ControlType:	109
Efecto especial:	Bajo relieve	Espesor de la fuente:	Normal

Estilo del fondo: Normal	Estilo de los bordes: Primera página
Font Bold: No	Event Proc Prefix: BEP_11PE_EmpleadosFijos
Fuente subrayada: Falso	Fuente en cursiva: Falso
ÍndiceDeTabulació n: 0	IDDelContextoDe Ayuda: 0
Juego de caracteres para fuentes de texto: 0	Izquierda: 2270
Mostrar cuando: Siempre	Lugares: Automático
Nombre: BEP_11PE_EmpleadosFijos	Nombre de la fuente: Arial
PermitirAutocorrección: Verdadero	Origen del control: BEP_11PE_EmpleadosFijos
Section: 0	PuntoDeTabulació n: Verdadero
Tabulación automática: Falso	Superior: 1026
Visible: Verdadero	Tamaño de la fuente: 10
Cuadro de texto: BEP_12PA_EmpleadosNoFijosV	
Activado: Verdadero	Alineación del texto: General
Alto: 240	Ancho de los bordes: Trazo fino
Ancho: 1131	Autocomprimible: Falso
Autoextensible: Falso	Barras de desplazamiento: Ninguna
Bloqueado: Falso	Border Line Style: Sólido
BuscarPorFiltro: 1	Color de los bordes: 0
Color del fondo: -2147483643	ColorDelTexto: -2147483640
Comportamiento de la tecla Entrar: Falso	ControlType: 109
Efecto especial: Bajo relieve	Espesor de la fuente: Normal
Estilo de los bordes: Primera página	Estilo del fondo: Normal
Event Proc Prefix: BEP_12PA_EmpleadosNoFijosV	Font Bold: No
Fuente en cursiva: Falso	Fuente subrayada: Falso
IDDelContextoDe Ayuda: 0	ÍndiceDeTabulació n: 7
Izquierda: 6125	Juego de caracteres para fuentes de texto: 0
Lugares: Automático	Mostrar cuando: Siempre
Nombre de la fuente: Arial	Nombre: BEP_12PA_EmpleadosNoFijosV
Origen del control: BEP_12PA_EmpleadosNoFijosV	PermitirAutocorrección: Verdadero
PuntoDeTabulació n: Verdadero	Section: 0
Superior: 1659	Tabulación automática: Falso
Tamaño de la fuente: 10	Visible: Verdadero
Cuadro de texto: BEP_12PE_EmpleadosNoFijosV	
Activado: Verdadero	Alineación del texto: General
Alto: 240	Ancho de los bordes: Trazo fino

Cogest.mdb (c) EPA
 Formulario: fpe2t902BE_BancoEspaña

noviembre de 2000
 Página: 2699

Ancho: 1131
 Autoextensible: Falso
 Bloqueado: Falso
 BuscarPorFiltro: 1
 Color del fondo: -2147483643
 Comportamiento de la tecla Entrar: Falso
 Efecto especial: Bajo relieve
 Estilo de los bordes: Primera página
 Event Proc Prefix: BEP_12PE_EmpleadosNoFijosV
 Fuente en cursiva: Falso
 IDDelContextoDe: 0
 Ayuda: Izquierda: 2270
 Lugares: Automático
 Nombre de la fuente: Arial
 Origen del control: BEP_12PE_EmpleadosNoFijosV
 PuntoDeTabulación: Verdadero
 n:
 Superior: 1659
 Tamaño de la fuente: 10

Autocomprimible: Falso
 Barras de desplazamiento: Ninguna
 Border Line Style: Sólido
 Color de los bordes: 0
 ColorDelTexto: -2147483640
 ControlType: 109
 Espesor de la fuente: Normal
 Estilo del fondo: Normal
 Font Bold: No
 Fuente subrayada: Falso
 ÍndiceDeTabulación: 1
 n:
 Juego de caracteres para fuentes de texto: 0
 Mostrar cuando: Siempre
 Nombre: BEP_12PE_EmpleadosNoFijosV
 PermitirAutocorrección: Verdadero
 Section: 0
 Tabulación automática: Falso
 Visible: Verdadero

Cuadro de texto: BEP_21PA_Sueldos

Activado: Verdadero
 Alto: 240
 Ancho: 1131
 Autoextensible: Falso
 Bloqueado: Falso
 BuscarPorFiltro: 1
 Color del fondo: -2147483643
 Comportamiento de la tecla Entrar: Falso
 Efecto especial: Bajo relieve
 Estilo de los bordes: Primera página
 Event Proc Prefix: BEP_21PA_Sueldos
 Fuente en cursiva: Falso
 IDDelContextoDe: 0
 Ayuda: Izquierda: 6125
 Lugares: Automático
 Nombre de la fuente: Arial
 Origen del control: BEP_21PA_Sueldos
 PuntoDeTabulación: Verdadero
 n:

Alineación del texto: General
 Ancho de los bordes: Trazo fino
 Autocomprimible: Falso
 Barras de desplazamiento: Ninguna
 Border Line Style: Sólido
 Color de los bordes: 0
 ColorDelTexto: -2147483640
 ControlType: 109
 Espesor de la fuente: Normal
 Estilo del fondo: Normal
 Font Bold: No
 Fuente subrayada: Falso
 ÍndiceDeTabulación: 8
 n:
 Juego de caracteres para fuentes de texto: 0
 Mostrar cuando: Siempre
 Nombre: BEP_21PA_Sueldos
 PermitirAutocorrección: Verdadero

Cogest.mdb (c) EPA
 Formulario: fpe2t902BE_BancoEspaña

noviembre de 2000
 Página: 2700

Superior:	2292	Section:	0
Tamaño de la fuente:	10	Tabulación automática:	Falso
		Visible:	Verdadero
Cuadro de texto: BEP_21PE_Sueldos			
Activado:	Verdadero	Alineación del texto:	General
Alto:	240	Ancho de los bordes:	Trazo fino
Ancho:	1131	Autocomprimible:	Falso
Autoextensible:	Falso	Barras de desplazamiento:	Ninguna
Bloqueado:	Falso	Border Line Style:	Sólido
BuscarPorFiltro:	1	Color de los bordes:	0
Color del fondo:	-2147483643	ColorDelTexto:	-2147483640
Comportamiento de la tecla Entrar:	Falso	ControlType:	109
Efecto especial:	Bajo relieve	Espesor de la fuente:	Normal
Estilo de los bordes:	Primera página	Estilo del fondo:	Normal
Event Proc Prefix:	BEP_21PE_Sueldos	Font Bold:	No
Fuente en cursiva:	Falso	Fuente subrayada:	Falso
IDDelContextoDe Ayuda:	0	ÍndiceDeTabulación:	2
Izquierda:	2270	Juego de caracteres para fuentes de texto:	0
Lugares Nombre de la fuente:	Automático Arial	Mostrar cuando:	Siempre
Origen del control:	BEP_21PE_Sueldos	Nombre:	BEP_21PE_Sueldos
PuntoDeTabulación:	Verdadero	PermitirAutocorrección:	Verdadero
Superior:	2292	Section:	0
Tamaño de la fuente:	10	Tabulación automática:	Falso
		Visible:	Verdadero
Cuadro de texto: BEP_22PA_OtrosGastosPers			
Activado:	Verdadero	Alineación del texto:	General
Alto:	240	Ancho de los bordes:	Trazo fino
Ancho:	1131	Autocomprimible:	Falso
Autoextensible:	Falso	Barras de desplazamiento:	Ninguna
Bloqueado:	Falso	Border Line Style:	Sólido
BuscarPorFiltro:	1	Color de los bordes:	0
Color del fondo:	-2147483643	ColorDelTexto:	-2147483640
Comportamiento de la tecla Entrar:	Falso	ControlType:	109
Efecto especial:	Bajo relieve	Espesor de la fuente:	Normal
Estilo de los bordes:	Primera página	Estilo del fondo:	Normal
Event Proc Prefix:	BEP_22PA_OtrosGastosPers	Font Bold:	No
Fuente en cursiva:	Falso	Fuente subrayada:	Falso

Cogest.mdb (c) EPA
 Formulario: fpe2t902BE_BancoEspaña

noviembre de 2000
 Página: 2701

IDDelContextoDe	0	ÍndiceDeTabulació	9
Ayuda:		n:	
Izquierda:	6125	Juego de	0
		caracteres para	
		fuentes de texto:	
Lugares	Automático	Mostrar cuando:	Siempre
Nombre de la	Arial	Nombre:	BEP_22PA_OtrosGastosPers
fuelle:			
Origen del control:	BEP_22PA_OtrosGastosPers	PermitirAutocorrec	Verdadero
		ción:	
PuntoDeTabulació	Verdadero	Section:	0
n:			
Superior:	2925	Tabulación	Falso
		automática:	
Tamaño de la	10	Visible:	Verdadero
fuelle:			

Cuadro de texto: BEP_22PE_OtrosGastosPers

Activado:	Verdadero	Alineación del	General
		texto:	
Alto:	240	Ancho de los	Trazo fino
		bordes:	
Ancho:	1131	Autocomprimible:	Falso
Autoextensible:	Falso	Barras de	Ninguna
		desplazamiento:	
Bloqueado:	Falso	Border Line Style:	Sólido
BuscarPorFiltro:	1	Color de los	0
		bordes:	
Color del fondo:	-2147483643	ColorDelTexto:	-2147483640
Comportamiento	Falso	ControlType:	109
de la tecla Entrar:			
Efecto especial:	Bajo relieve	Espesor de la	Normal
		fuelle:	
Estilo de los	Primera página	Estilo del fondo:	Normal
bordes:			
Event Proc Prefix:	BEP_22PE_OtrosGastosPers	Font Bold:	No
Fuente en cursiva:	Falso	Fuente subrayada:	Falso
IDDelContextoDe	0	ÍndiceDeTabulació	3
Ayuda:		n:	
Izquierda:	2270	Juego de	0
		caracteres para	
		fuentes de texto:	
Lugares	Automático	Mostrar cuando:	Siempre
Nombre de la	Arial	Nombre:	BEP_22PE_OtrosGastosPers
fuelle:			
Origen del control:	BEP_22PE_OtrosGastosPers	PermitirAutocorrec	Verdadero
		ción:	
PuntoDeTabulació	Verdadero	Section:	0
n:			
Superior:	2925	Tabulación	Falso
		automática:	
Tamaño de la	10	Visible:	Verdadero
fuelle:			

Cuadro de texto: BEP_31PA_GastPersTrabajador

Activado:	Verdadero	Alineación del	General
		texto:	
Alto:	240	Ancho de los	Trazo fino
		bordes:	
Ancho:	1131	Autocomprimible:	Falso
Autoextensible:	Falso	Barras de	Ninguna
		desplazamiento:	
Bloqueado:	Falso	Border Line Style:	Sólido

Cogest.mdb (c) EPA
 Formulario: fpe2t902BE_BancoEspaña

noviembre de 2000
 Página: 2702

BuscarPorFiltro: 1	Color de los bordes: 0
Color del fondo: -2147483643	ColorDelTexto: -2147483640
Comportamiento de la tecla Entrar: Falso	ControlType: 109
Efecto especial: Bajo relieve	Espesor de la fuente: Normal
Estilo de los bordes: Primera página	Estilo del fondo: Normal
Event Proc Prefix: BEP_31PA_GastPersTrabajador	Font Bold: No
Fuente en cursiva: Falso	Fuente subrayada: Falso
IDDelContextoDe 0	ÍndiceDeTabulació n: 10
Ayuda:	n: 0
Izquierda: 6125	Juego de caracteres para fuentes de texto: Siempre
Lugares Automático	Mostrar cuando: Siempre
Nombre de la fuente: Arial	Nombre: BEP_31PA_GastPersTrabajador
Origen del control: BEP_31PA_GastPersTrabajador	PermitirAutocorrección: Verdadero
PuntoDeTabulación: Verdadero	Section: 0
n:	Tabulación automática: Falso
Superior: 3558	Visible: Verdadero
Tamaño de la fuente: 10	
Cuadro de texto: BEP_31PE_GastPersTrabajador	
Activado: Verdadero	Alineación del texto: General
Alto: 240	Ancho de los bordes: Trazo fino
Ancho: 1131	Autocomprimible: Falso
Autoextensible: Falso	Barras de desplazamiento: Ninguna
Bloqueado: Falso	Border Line Style: Sólido
BuscarPorFiltro: 1	Color de los bordes: 0
Color del fondo: -2147483643	ColorDelTexto: -2147483640
Comportamiento de la tecla Entrar: Falso	ControlType: 109
Efecto especial: Bajo relieve	Espesor de la fuente: Normal
Estilo de los bordes: Primera página	Estilo del fondo: Normal
Event Proc Prefix: BEP_31PE_GastPersTrabajador	Font Bold: No
Fuente en cursiva: Falso	Fuente subrayada: Falso
IDDelContextoDe 0	ÍndiceDeTabulació n: 4
Ayuda:	n: 0
Izquierda: 2270	Juego de caracteres para fuentes de texto: Siempre
Lugares Automático	Mostrar cuando: Siempre
Nombre de la fuente: Arial	Nombre: BEP_31PE_GastPersTrabajador
Origen del control: BEP_31PE_GastPersTrabajador	PermitirAutocorrección: Verdadero
PuntoDeTabulación: Verdadero	Section: 0
n:	Tabulación automática: Falso
Superior: 3558	
Tamaño de la fuente: 10	

Cuadro de texto: BEP_32PA_SueldosTrabajador

Activado: Verdadero
 Alto: 240
 Ancho: 1131
 Autoextensible: Falso
 Bloqueado: Falso
 BuscarPorFiltro: 1
 Color del fondo: -2147483643
 Comportamiento de la tecla Entrar: Falso
 Efecto especial: Bajo relieve
 Estilo de los bordes: Primera página
 Event Proc Prefix: BEP_32PA_SueldosTrabajador
 Fuente en cursiva: Falso
 IDDelContextoDe: 0
 Ayuda: Izquierda: 6125
 Lugares Automático
 Nombre de la fuente: Arial
 Origen del control: BEP_32PA_SueldosTrabajador
 PuntoDeTabulación: Verdadero
 n:
 Superior: 4191
 Tamaño de la fuente: 10

Visible: Verdadero
 Alineación del texto: General
 Ancho de los bordes: Trazo fino
 Autocomprimible: Falso
 Barras de desplazamiento: Ninguna
 Border Line Style: Sólido
 Color de los bordes: 0
 ColorDelTexto: -2147483640
 ControlType: 109
 Espesor de la fuente: Normal
 Estilo del fondo: Normal
 Font Bold: No
 Fuente subrayada: Falso
 ÍndiceDeTabulación: 11
 n:
 Juego de caracteres para fuentes de texto: 0
 Mostrar cuando: Siempre
 Nombre: BEP_32PA_SueldosTrabajador
 PermitirAutocorrección: Verdadero
 Section: 0
 Tabulación automática: Falso
 Visible: Verdadero

Cuadro de texto: BEP_32PE_SueldosTrabajador

Activado: Verdadero
 Alto: 240
 Ancho: 1131
 Autoextensible: Falso
 Bloqueado: Falso
 BuscarPorFiltro: 1
 Color del fondo: -2147483643
 Comportamiento de la tecla Entrar: Falso
 Efecto especial: Bajo relieve
 Estilo de los bordes: Primera página
 Event Proc Prefix: BEP_32PE_SueldosTrabajador
 Fuente en cursiva: Falso
 IDDelContextoDe: 0
 Ayuda: Izquierda: 2270

Alineación del texto: General
 Ancho de los bordes: Trazo fino
 Autocomprimible: Falso
 Barras de desplazamiento: Ninguna
 Border Line Style: Sólido
 Color de los bordes: 0
 ColorDelTexto: -2147483640
 ControlType: 109
 Espesor de la fuente: Normal
 Estilo del fondo: Normal
 Font Bold: No
 Fuente subrayada: Falso
 ÍndiceDeTabulación: 5
 n:
 Juego de caracteres para fuentes de texto: 0

Mostrar cuando:	Siempre	Lugares	Automático
Nombre:	BEP_32PE_SueldosTrabajador	Nombre de la fuente:	Arial
PermitirAutocorrección:	Verdadero	Origen del control:	BEP_32PE_SueldosTrabajador
Section:	0	PuntoDeTabulación:	Verdadero
Tabulación automática:	Falso	Superior:	4191
Visible:	Verdadero	Tamaño de la fuente:	10

Cuadro de texto: BER_000_Empresas

Activado:	Verdadero	Alineación del texto:	General
Alto:	300	Ancho de los bordes:	Trazo fino
Ancho:	1101	Autocomprimible:	Falso
Autoextensible:	Falso	Barras de desplazamiento:	Ninguna
Bloqueado:	Falso	Border Line Style:	Sólido
BuscarPorFiltro:	1	Color de los bordes:	0
Color del fondo:	-2147483643	ColorDelTexto:	-2147483640
Comportamiento de la tecla Entrar:	Falso	ControlType:	109
Efecto especial:	Bajo relieve	Espesor de la fuente:	Normal
Estilo de los bordes:	Primera página	Estilo del fondo:	Normal
Event Proc Prefix:	BER_000_Empresas	Font Bold:	No
Fuente en cursiva:	Falso	Fuente subrayada:	Falso
IDDelContextoDe Ayuda:	0	ÍndiceDeTabulación:	3
Izquierda:	2381	Juego de caracteres para fuentes de texto:	0
Lugares	Automático	Mostrar cuando:	Siempre
Nombre de la fuente:	Arial	Nombre:	BER_000_Empresas
Origen del control:	BE_Empresas	PermitirAutocorrección:	Verdadero
PuntoDeTabulación:	Verdadero	Section:	0
Superior:	1586	Tabulación automática:	Falso
Tamaño de la fuente:	10	Visible:	Verdadero

Cuadro de texto: BER_101_CifraNegocios

Activado:	Verdadero	Alineación del texto:	General
Alto:	300	Ancho de los bordes:	Trazo fino
Ancho:	1131	Autocomprimible:	Falso
Autoextensible:	Falso	Barras de desplazamiento:	Ninguna
Bloqueado:	Falso	Border Line Style:	Sólido
BuscarPorFiltro:	1	Color de los bordes:	0
Color del fondo:	-2147483643	ColorDelTexto:	-2147483640
Comportamiento de la tecla Entrar:	Falso	ControlType:	109
Efecto especial:	Bajo relieve	Espesor de la fuente:	Normal

Cogest.mdb (c) EPA
 Formulario: fpe2t902BE_BancoEspaña

noviembre de 2000
 Página: 2705

Estilo del fondo: Normal	Estilo de los bordes: Primera página
Font Bold: No	Event Proc Prefix: BER_101_CifraNegocios
Fuente subrayada: Falso	Fuente en cursiva: Falso
ÍndiceDeTabulación: 0	IDDelContextoDe: 0
n:	Ayuda:
Juego de caracteres para fuentes de texto: 0	Izquierda: 2270
Mostrar cuando: Siempre	Lugares: Automático
Nombre: BER_101_CifraNegocios	Nombre de la fuente: Arial
PermitirAutocorrección: Verdadero	Origen del control: BER_101_CifraNegocios
Section: 0	PuntoDeTabulación: Verdadero
Tabulación automática: Falso	n:
Visible: Verdadero	Superior: 566
Cuadro de texto: BER_101EA_CifraNegocios	Tamaño de la fuente: 10
Activado: Verdadero	Alineación del texto: General
Alto: 240	Ancho de los bordes: Trazo fino
Ancho: 1131	Autocomprimible: Falso
Autoextensible: Falso	Barras de desplazamiento: Ninguna
Bloqueado: Falso	Border Line Style: Sólido
BuscarPorFiltro: 1	Color de los bordes: 0
Color del fondo: -2147483643	ColorDelTexto: -2147483640
Comportamiento de la tecla Entrar: Falso	ControlType: 109
Efecto especial: Bajo relieve	Espesor de la fuente: Normal
Estilo de los bordes: Primera página	Estilo del fondo: Normal
Event Proc Prefix: BER_101EA_CifraNegocios	Font Bold: No
Fuente en cursiva: Falso	Fuente subrayada: Falso
IDDelContextoDe: 0	ÍndiceDeTabulación: 0
Ayuda:	n:
Izquierda: 2260	Juego de caracteres para fuentes de texto: 0
Lugares: Automático	Mostrar cuando: Siempre
Nombre de la fuente: Arial	Nombre: BER_101EA_CifraNegocios
Origen del control: BER_101EA_CifraNegocios	PermitirAutocorrección: Verdadero
PuntoDeTabulación: Verdadero	Section: 0
n:	Tabulación automática: Falso
Superior: 623	Visible: Verdadero
Tamaño de la fuente: 10	Cuadro de texto: BER_101EE_CifraNegocios
Activado: Verdadero	Alineación del texto: General
Alto: 300	Ancho de los bordes: Trazo fino

Cogest.mdb (c) EPA
 Formulario: fpe2t902BE_BancoEspaña

noviembre de 2000
 Página: 2706

Ancho:	1131	Autocomprimible:	Falso
Autoextensible:	Falso	Barras de desplazamiento:	Ninguna
Bloqueado:	Falso	Border Line Style:	Sólido
BuscarPorFiltro:	1	Color de los bordes:	0
Color del fondo:	-2147483643	ColorDelTexto:	-2147483640
Comportamiento de la tecla Entrar:	Falso	ControlType:	109
Efecto especial:	Bajo relieve	Espesor de la fuente:	Normal
Estilo de los bordes:	Primera página	Estilo del fondo:	Normal
Event Proc Prefix:	BER_101EE_CifraNegocios	Font Bold:	No
Fuente en cursiva:	Falso	Fuente subrayada:	Falso
IDDelContextoDe:	0	ÍndiceDeTabulación:	0
Ayuda:		n:	
Izquierda:	2327	Juego de caracteres para fuentes de texto:	0
Lugares:	Automático	Mostrar cuando:	Siempre
Nombre de la fuente:	Arial	Nombre:	BER_101EE_CifraNegocios
Origen del control:	BER_101EE_CifraNegocios	PermitirAutocorrección:	Verdadero
PuntoDeTabulación:	Verdadero	Section:	0
n:		Tabulación automática:	Falso
Superior:	737	Visible:	Verdadero
Tamaño de la fuente:	10		

Cuadro de texto: BER_102_OtrosIngresos

Activado:	Verdadero	Alineación del texto:	General
Alto:	300	Ancho de los bordes:	Trazo fino
Ancho:	1131	Autocomprimible:	Falso
Autoextensible:	Falso	Barras de desplazamiento:	Ninguna
Bloqueado:	Falso	Border Line Style:	Sólido
BuscarPorFiltro:	1	Color de los bordes:	0
Color del fondo:	-2147483643	ColorDelTexto:	-2147483640
Comportamiento de la tecla Entrar:	Falso	ControlType:	109
Efecto especial:	Bajo relieve	Espesor de la fuente:	Normal
Estilo de los bordes:	Primera página	Estilo del fondo:	Normal
Event Proc Prefix:	BER_102_OtrosIngresos	Font Bold:	No
Fuente en cursiva:	Falso	Fuente subrayada:	Falso
IDDelContextoDe:	0	ÍndiceDeTabulación:	1
Ayuda:		n:	
Izquierda:	2270	Juego de caracteres para fuentes de texto:	0
Lugares:	Automático	Mostrar cuando:	Siempre
Nombre de la fuente:	Arial	Nombre:	BER_102_OtrosIngresos
Origen del control:	BER_102_OtrosIngresos	PermitirAutocorrección:	Verdadero
PuntoDeTabulación:	Verdadero		
n:			

Cogest.mdb (c) EPA
 Formulario: fpe2t902BE_BancoEspaña

noviembre de 2000
 Página: 2707

Superior:	1170	Section:	0
Tamaño de la fuente:	10	Tabulación automática:	Falso
		Visible:	Verdadero
Cuadro de texto: BER_102EA_OtrosIngresos			
Activado:	Verdadero	Alineación del texto:	General
Alto:	240	Ancho de los bordes:	Trazo fino
Ancho:	1131	Autocomprimible:	Falso
Autoextensible:	Falso	Barras de desplazamiento:	Ninguna
Bloqueado:	Falso	Border Line Style:	Sólido
BuscarPorFiltro:	1	Color de los bordes:	0
Color del fondo:	-2147483643	ColorDelTexto:	-2147483640
Comportamiento de la tecla Entrar:	Falso	ControlType:	109
Efecto especial:	Bajo relieve	Espesor de la fuente:	Normal
Estilo de los bordes:	Primera página	Estilo del fondo:	Normal
Event Proc Prefix:	BER_102EA_OtrosIngresos	Font Bold:	No
Fuente en cursiva:	Falso	Fuente subrayada:	Falso
IDDelContextoDe Ayuda:	0	ÍndiceDeTabulación:	1
Izquierda:	2260	Juego de caracteres para fuentes de texto:	0
Lugares Nombre de la fuente:	Automático Arial	Mostrar cuando:	Siempre
Origen del control:	BER_102EA_OtrosIngresos	Nombre:	BER_102EA_OtrosIngresos
PuntoDeTabulación:	Verdadero	PermitirAutocorrección:	Verdadero
Superior:	1218	Section:	0
Tamaño de la fuente:	10	Tabulación automática:	Falso
		Visible:	Verdadero
Cuadro de texto: BER_102EE_OtrosIngresos			
Activado:	Verdadero	Alineación del texto:	General
Alto:	300	Ancho de los bordes:	Trazo fino
Ancho:	1131	Autocomprimible:	Falso
Autoextensible:	Falso	Barras de desplazamiento:	Ninguna
Bloqueado:	Falso	Border Line Style:	Sólido
BuscarPorFiltro:	1	Color de los bordes:	0
Color del fondo:	-2147483643	ColorDelTexto:	-2147483640
Comportamiento de la tecla Entrar:	Falso	ControlType:	109
Efecto especial:	Bajo relieve	Espesor de la fuente:	Normal
Estilo de los bordes:	Primera página	Estilo del fondo:	Normal
Event Proc Prefix:	BER_102EE_OtrosIngresos	Font Bold:	No
Fuente en cursiva:	Falso	Fuente subrayada:	Falso

Cogest.mdb (c) EPA
 Formulario: fpe2t902BE_BancoEspaña

noviembre de 2000
 Página: 2708

IDDelContextoDe	0	ÍndiceDeTabulació	1
Ayuda:		n:	
Izquierda:	2327	Juego de	0
		caracteres para	
		fuentes de texto:	
Lugares	Automático	Mostrar cuando:	Siempre
Nombre de la	Arial	Nombre:	BER_102EE_OtrosIngresos
fuelle:			
Origen del control:	BER_102EE_OtrosIngresos	PermitirAutocorrección:	Verdadero
		Section:	0
PuntoDeTabulació	Verdadero		
n:		Tabulación	Falso
Superior:	1313	automática:	
		Visible:	Verdadero
Tamaño de la	10		
fuelle:			

Cuadro de texto: BER_103_ConsMercad

Activado:	Verdadero	Alineación del	General
		texto:	
Alto:	300	Ancho de los	Trazo fino
		bordes:	
Ancho:	1131	Autocomprimible:	Falso
Autoextensible:	Falso	Barras de	Ninguna
		desplazamiento:	
Bloqueado:	Falso	Border Line Style:	Sólido
BuscarPorFiltro:	1	Color de los	0
		bordes:	
Color del fondo:	-2147483643	ColorDelTexto:	-2147483640
Comportamiento	Falso	ControlType:	109
de la tecla Entrar:			
Efecto especial:	Bajo relieve	Espesor de la	Normal
		fuelle:	
Estilo de los	Primera página	Estilo del fondo:	Normal
bordes:			
Event Proc Prefix:	BER_103_ConsMercad	Font Bold:	No
Fuente en cursiva:	Falso	Fuente subrayada:	Falso
IDDelContextoDe	0	ÍndiceDeTabulació	2
Ayuda:		n:	
Izquierda:	2270	Juego de	0
		caracteres para	
		fuentes de texto:	
Lugares	Automático	Mostrar cuando:	Siempre
Nombre de la	Arial	Nombre:	BER_103_ConsMercad
fuelle:			
Origen del control:	BER_103_ConsMercad	PermitirAutocorrección:	Verdadero
		Section:	0
PuntoDeTabulació	Verdadero		
n:		Tabulación	Falso
Superior:	1774	automática:	
		Visible:	Verdadero
Tamaño de la	10		
fuelle:			

Cuadro de texto: BER_103EA_ConsMercad

Activado:	Verdadero	Alineación del	General
		texto:	
Alto:	240	Ancho de los	Trazo fino
		bordes:	
Ancho:	1131	Autocomprimible:	Falso
Autoextensible:	Falso	Barras de	Ninguna
		desplazamiento:	
Bloqueado:	Falso	Border Line Style:	Sólido

Cogest.mdb (c) EPA
 Formulario: fpe2t902BE_BancoEspaña

noviembre de 2000
 Página: 2709

BuscarPorFiltro: 1	Color de los bordes: 0
Color del fondo: -2147483643	ColorDelTexto: -2147483640
Comportamiento de la tecla Entrar: Falso	ControlType: 109
Efecto especial: Bajo relieve	Espesor de la fuente: Normal
Estilo de los bordes: Primera página	Estilo del fondo: Normal
Event Proc Prefix: BER_103EA_ConsMercad	Font Bold: No
Fuente en cursiva: Falso	Fuente subrayada: Falso
IDDelContextoDe 0	ÍndiceDeTabulació n: 2
Ayuda:	Juego de caracteres para fuentes de texto: 0
Izquierda: 2260	Mostrar cuando: Siempre
Lugares Automático	Nombre: BER_103EA_ConsMercad
Nombre de la fuente: Arial	PermitirAutocorrección: Verdadero
Origen del control: BER_103EA_ConsMercad	Section: 0
PuntoDeTabulación: Verdadero	Tabulación automática: Falso
n:	Visible: Verdadero
Superior: 1813	
Tamaño de la fuente: 10	
Cuadro de texto: BER_103EE_ConsMercad	
Activado: Verdadero	Alineación del texto: General
Alto: 300	Ancho de los bordes: Trazo fino
Ancho: 1131	Autocomprimible: Falso
Autoextensible: Falso	Barras de desplazamiento: Ninguna
Bloqueado: Falso	Border Line Style: Sólido
BuscarPorFiltro: 1	Color de los bordes: 0
Color del fondo: -2147483643	ColorDelTexto: -2147483640
Comportamiento de la tecla Entrar: Falso	ControlType: 109
Efecto especial: Bajo relieve	Espesor de la fuente: Normal
Estilo de los bordes: Primera página	Estilo del fondo: Normal
Event Proc Prefix: BER_103EE_ConsMercad	Font Bold: No
Fuente en cursiva: Falso	Fuente subrayada: Falso
IDDelContextoDe 0	ÍndiceDeTabulació n: 2
Ayuda:	Juego de caracteres para fuentes de texto: 0
Izquierda: 2327	Mostrar cuando: Siempre
Lugares Automático	Nombre: BER_103EE_ConsMercad
Nombre de la fuente: Arial	PermitirAutocorrección: Verdadero
Origen del control: BER_103EE_ConsMercad	Section: 0
PuntoDeTabulación: Verdadero	Tabulación automática: Falso
n:	
Superior: 1889	
Tamaño de la fuente: 10	

Cuadro de texto: BER_204_ConsExpl

Activado: Verdadero
 Alto: 300
 Ancho: 1131
 Autoextensible: Falso
 Bloqueado: Falso
 BuscarPorFiltro: 1
 Color del fondo: -2147483643
 Comportamiento de la tecla Entrar: Falso
 Efecto especial: Bajo relieve
 Estilo de los bordes: Primera página
 Event Proc Prefix: BER_204_ConsExpl
 Fuente en cursiva: Falso
 IDDelContextoDe: 0
 Ayuda: Izquierda: 2270
 Lugares Automático
 Nombre de la fuente: Arial
 Origen del control: BER_204_ConsExpl
 PuntoDeTabulación: Verdadero
 n:
 Superior: 2378
 Tamaño de la fuente: 10

Visible: Verdadero
 Alineación del texto: General
 Ancho de los bordes: Trazo fino
 Autocomprimible: Falso
 Barras de desplazamiento: Ninguna
 Border Line Style: Sólido
 Color de los bordes: 0
 ColorDelTexto: -2147483640
 ControlType: 109
 Espesor de la fuente: Normal
 Estilo del fondo: Normal
 Font Bold: No
 Fuente subrayada: Falso
 ÍndiceDeTabulación: 3
 n:
 Juego de caracteres para fuentes de texto: 0
 Mostrar cuando: Siempre
 Nombre: BER_204_ConsExpl
 PermitirAutocorrección: Verdadero
 Section: 0
 Tabulación automática: Falso
 Visible: Verdadero

Cuadro de texto: BER_204EA_ConsExpl

Activado: Verdadero
 Alto: 240
 Ancho: 1131
 Autoextensible: Falso
 Bloqueado: Falso
 BuscarPorFiltro: 1
 Color del fondo: -2147483643
 Comportamiento de la tecla Entrar: Falso
 Efecto especial: Bajo relieve
 Estilo de los bordes: Primera página
 Event Proc Prefix: BER_204EA_ConsExpl
 Fuente en cursiva: Falso
 IDDelContextoDe: 0
 Ayuda: Izquierda: 2260

Alineación del texto: General
 Ancho de los bordes: Trazo fino
 Autocomprimible: Falso
 Barras de desplazamiento: Ninguna
 Border Line Style: Sólido
 Color de los bordes: 0
 ColorDelTexto: -2147483640
 ControlType: 109
 Espesor de la fuente: Normal
 Estilo del fondo: Normal
 Font Bold: No
 Fuente subrayada: Falso
 ÍndiceDeTabulación: 3
 n:
 Juego de caracteres para fuentes de texto: 0

Mostrar cuando:	Siempre	Lugares	Automático
Nombre:	BER_204EA_ConsExpl	Nombre de la fuente:	Arial
PermitirAutocorrección:	Verdadero	Origen del control:	BER_204EA_ConsExpl
Section:	0	PuntoDeTabulación:	Verdadero
Tabulación automática:	Falso	Superior:	2408
Visible:	Verdadero	Tamaño de la fuente:	10

Cuadro de texto: BER_204EE_ConsExpl

Activado:	Verdadero	Alineación del texto:	General
Alto:	300	Ancho de los bordes:	Trazo fino
Ancho:	1131	Autocomprimible:	Falso
Autoextensible:	Falso	Barras de desplazamiento:	Ninguna
Bloqueado:	Falso	Border Line Style:	Sólido
BuscarPorFiltro:	1	Color de los bordes:	0
Color del fondo:	-2147483643	ColorDelTexto:	-2147483640
Comportamiento de la tecla Entrar:	Falso	ControlType:	109
Efecto especial:	Bajo relieve	Espesor de la fuente:	Normal
Estilo de los bordes:	Primera página	Estilo del fondo:	Normal
Event Proc Prefix:	BER_204EE_ConsExpl	Font Bold:	No
Fuente en cursiva:	Falso	Fuente subrayada:	Falso
IDDelContextoDe Ayuda:	0	ÍndiceDeTabulación:	3
Izquierda:	2327	Juego de caracteres para fuentes de texto:	0
Lugares	Automático	Mostrar cuando:	Siempre
Nombre de la fuente:	Arial	Nombre:	BER_204EE_ConsExpl
Origen del control:	BER_204EE_ConsExpl	PermitirAutocorrección:	Verdadero
PuntoDeTabulación:	Verdadero	Section:	0
Superior:	2465	Tabulación automática:	Falso
Tamaño de la fuente:	10	Visible:	Verdadero

Cuadro de texto: BER_205_OtrosGastos

Activado:	Verdadero	Alineación del texto:	General
Alto:	300	Ancho de los bordes:	Trazo fino
Ancho:	1131	Autocomprimible:	Falso
Autoextensible:	Falso	Barras de desplazamiento:	Ninguna
Bloqueado:	Falso	Border Line Style:	Sólido
BuscarPorFiltro:	1	Color de los bordes:	0
Color del fondo:	-2147483643	ColorDelTexto:	-2147483640
Comportamiento de la tecla Entrar:	Falso	ControlType:	109
Efecto especial:	Bajo relieve	Espesor de la fuente:	Normal

Estilo del fondo: Normal	Estilo de los bordes: Primera página
Font Bold: No	Event Proc Prefix: BER_205_OtrosGastos
Fuente subrayada: Falso	Fuente en cursiva: Falso
ÍndiceDeTabulación: 4	IDDelContextoDe: 0
n:	Ayuda:
Juego de caracteres para fuentes de texto: 0	Izquierda: 2270
Mostrar cuando: Siempre	Lugares: Automático
Nombre: BER_205_OtrosGastos	Nombre de la fuente: Arial
PermitirAutocorrección: Verdadero	Origen del control: BER_205_OtrosGastos
Section: 0	PuntoDeTabulación: Verdadero
Tabulación automática: Falso	n:
Visible: Verdadero	Superior: 2982
Cuadro de texto: BER_205EA_OtrosGastos	Tamaño de la fuente: 10
Activado: Verdadero	Alineación del texto: General
Alto: 240	Ancho de los bordes: Trazo fino
Ancho: 1131	Autocomprimible: Falso
Autoextensible: Falso	Barras de desplazamiento: Ninguna
Bloqueado: Falso	Border Line Style: Sólido
BuscarPorFiltro: 1	Color de los bordes: 0
Color del fondo: -2147483643	ColorDelTexto: -2147483640
Comportamiento de la tecla Entrar: Falso	ControlType: 109
Efecto especial: Bajo relieve	Espesor de la fuente: Normal
Estilo de los bordes: Primera página	Estilo del fondo: Normal
Event Proc Prefix: BER_205EA_OtrosGastos	Font Bold: No
Fuente en cursiva: Falso	Fuente subrayada: Falso
IDDelContextoDe: 0	ÍndiceDeTabulación: 4
Ayuda:	n:
Izquierda: 2260	Juego de caracteres para fuentes de texto: 0
Lugares: Automático	Mostrar cuando: Siempre
Nombre de la fuente: Arial	Nombre: BER_205EA_OtrosGastos
Origen del control: BER_205EA_OtrosGastos	PermitirAutocorrección: Verdadero
PuntoDeTabulación: Verdadero	Section: 0
n:	Tabulación automática: Falso
Superior: 3003	Visible: Verdadero
Tamaño de la fuente: 10	Cuadro de texto: BER_205EE_OtrosGastos
Activado: Verdadero	Alineación del texto: General
Alto: 300	Ancho de los bordes: Trazo fino

Cogest.mdb (c) EPA
 Formulario: fpe2t902BE_BancoEspaña

noviembre de 2000
 Página: 2713

Ancho:	1131	Autocomprimible:	Falso
Autoextensible:	Falso	Barras de desplazamiento:	Ninguna
Bloqueado:	Falso	Border Line Style:	Sólido
BuscarPorFiltro:	1	Color de los bordes:	0
Color del fondo:	-2147483643	ColorDelTexto:	-2147483640
Comportamiento de la tecla Entrar:	Falso	ControlType:	109
Efecto especial:	Bajo relieve	Espesor de la fuente:	Normal
Estilo de los bordes:	Primera página	Estilo del fondo:	Normal
Event Proc Prefix:	BER_205EE_OtrosGastos	Font Bold:	No
Fuente en cursiva:	Falso	Fuente subrayada:	Falso
IDDelContextoDe:	0	ÍndiceDeTabulación:	4
Ayuda:		n:	
Izquierda:	2327	Juego de caracteres para fuentes de texto:	0
Lugares:	Automático	Mostrar cuando:	Siempre
Nombre de la fuente:	Arial	Nombre:	BER_205EE_OtrosGastos
Origen del control:	BER_205EE_OtrosGastos	PermitirAutocorrección:	Verdadero
PuntoDeTabulación:	Verdadero	Section:	0
n:		Tabulación automática:	Falso
Superior:	3041	Visible:	Verdadero
Tamaño de la fuente:	10		

Cuadro de texto: BER_306_GastosPersonal

Activado:	Verdadero	Alineación del texto:	General
Alto:	300	Ancho de los bordes:	Trazo fino
Ancho:	1131	Autocomprimible:	Falso
Autoextensible:	Falso	Barras de desplazamiento:	Ninguna
Bloqueado:	Falso	Border Line Style:	Sólido
BuscarPorFiltro:	1	Color de los bordes:	0
Color del fondo:	-2147483643	ColorDelTexto:	-2147483640
Comportamiento de la tecla Entrar:	Falso	ControlType:	109
Efecto especial:	Bajo relieve	Espesor de la fuente:	Normal
Estilo de los bordes:	Primera página	Estilo del fondo:	Normal
Event Proc Prefix:	BER_306_GastosPersonal	Font Bold:	No
Fuente en cursiva:	Falso	Fuente subrayada:	Falso
IDDelContextoDe:	0	ÍndiceDeTabulación:	5
Ayuda:		n:	
Izquierda:	2270	Juego de caracteres para fuentes de texto:	0
Lugares:	Automático	Mostrar cuando:	Siempre
Nombre de la fuente:	Arial	Nombre:	BER_306_GastosPersonal
Origen del control:	BER_306_GastosPersonal	PermitirAutocorrección:	Verdadero
PuntoDeTabulación:	Verdadero		
n:			

Cogest.mdb (c) EPA
 Formulario: fpe2t902BE_BancoEspaña

noviembre de 2000
 Página: 2714

Superior: 3586
 Tamaño de la fuente: 10
 Section: 0
 Tabulación automática: Falso
 Visible: Verdadero

Cuadro de texto: BER_306EA_GastosPersonal

Activado: Verdadero
 Alto: 240
 Ancho: 1131
 Autoextensible: Falso
 Bloqueado: Falso
 BuscarPorFiltro: 1
 Color del fondo: -2147483643
 Comportamiento de la tecla Entrar: Falso
 Efecto especial: Bajo relieve
 Estilo de los bordes: Primera página
 Event Proc Prefix: BER_306EA_GastosPersonal
 Fuente en cursiva: Falso
 IDDelContextoDe: 0
 Ayuda: Izquierda: 2260
 Lugares Nombre de la fuente: Automático Arial
 Origen del control: BER_306EA_GastosPersonal
 PuntoDeTabulación: Verdadero
 Superior: 3598
 Tamaño de la fuente: 10
 Alineación del texto: General
 Ancho de los bordes: Trazo fino
 Autocomprimible: Falso
 Barras de desplazamiento: Ninguna
 Border Line Style: Sólido
 Color de los bordes: 0
 ColorDelTexto: -2147483640
 ControlType: 109
 Espesor de la fuente: Normal
 Estilo del fondo: Normal
 Font Bold: No
 Fuente subrayada: Falso
 ÍndiceDeTabulación: 5
 Juego de caracteres para fuentes de texto: 0
 Mostrar cuando: Siempre
 Nombre: BER_306EA_GastosPersonal
 PermitirAutocorrección: Verdadero
 Section: 0
 Tabulación automática: Falso
 Visible: Verdadero

Cuadro de texto: BER_306EE_GastosPersonal

Activado: Verdadero
 Alto: 300
 Ancho: 1131
 Autoextensible: Falso
 Bloqueado: Falso
 BuscarPorFiltro: 1
 Color del fondo: -2147483643
 Comportamiento de la tecla Entrar: Falso
 Efecto especial: Bajo relieve
 Estilo de los bordes: Primera página
 Event Proc Prefix: BER_306EE_GastosPersonal
 Fuente en cursiva: Falso
 Alineación del texto: General
 Ancho de los bordes: Trazo fino
 Autocomprimible: Falso
 Barras de desplazamiento: Ninguna
 Border Line Style: Sólido
 Color de los bordes: 0
 ColorDelTexto: -2147483640
 ControlType: 109
 Espesor de la fuente: Normal
 Estilo del fondo: Normal
 Font Bold: No
 Fuente subrayada: Falso

Cogest.mdb (c) EPA
 Formulario: fpe2t902BE_BancoEspaña

noviembre de 2000
 Página: 2715

IDDelContextoDe	0	ÍndiceDeTabulació	5
Ayuda:		n:	
Izquierda:	2327	Juego de	0
		caracteres para	
		fuentes de texto:	
Lugares	Automático	Mostrar cuando:	Siempre
Nombre de la	Arial	Nombre:	BER_306EE_GastosPersonal
fuelle:			
Origen del control:	BER_306EE_GastosPersonal	PermitirAutocorrección:	Verdadero
PuntoDeTabulació	Verdadero	Section:	0
n:			
Superior:	3617	Tabulación	Falso
		automática:	
Tamaño de la	10	Visible:	Verdadero
fuelle:			

Cuadro de texto: BER_407_Dotaciones

Activado:	Verdadero	Alineación del	General
		texto:	
Alto:	300	Ancho de los	Trazo fino
		bordes:	
Ancho:	1131	Autocomprimible:	Falso
Autoextensible:	Falso	Barras de	Ninguna
		desplazamiento:	
Bloqueado:	Falso	Border Line Style:	Sólido
BuscarPorFiltro:	1	Color de los	0
		bordes:	
Color del fondo:	-2147483643	ColorDelTexto:	-2147483640
Comportamiento	Falso	ControlType:	109
de la tecla Entrar:			
Efecto especial:	Bajo relieve	Espesor de la	Normal
		fuelle:	
Estilo de los	Primera página	Estilo del fondo:	Normal
bordes:			
Event Proc Prefix:	BER_407_Dotaciones	Font Bold:	No
Fuente en cursiva:	Falso	Fuente subrayada:	Falso
IDDelContextoDe	0	ÍndiceDeTabulació	6
Ayuda:		n:	
Izquierda:	2270	Juego de	0
		caracteres para	
		fuentes de texto:	
Lugares	Automático	Mostrar cuando:	Siempre
Nombre de la	Arial	Nombre:	BER_407_Dotaciones
fuelle:			
Origen del control:	BER_407_Dotaciones	PermitirAutocorrección:	Verdadero
PuntoDeTabulació	Verdadero	Section:	0
n:			
Superior:	4190	Tabulación	Falso
		automática:	
Tamaño de la	10	Visible:	Verdadero
fuelle:			

Cuadro de texto: BER_407EA_Dotaciones

Activado:	Verdadero	Alineación del	General
		texto:	
Alto:	240	Ancho de los	Trazo fino
		bordes:	
Ancho:	1131	Autocomprimible:	Falso
Autoextensible:	Falso	Barras de	Ninguna
		desplazamiento:	
Bloqueado:	Falso	Border Line Style:	Sólido

Cogest.mdb (c) EPA
 Formulario: fpe2t902BE_BancoEspaña

noviembre de 2000
 Página: 2716

BuscarPorFiltro: 1	Color de los bordes: 0
Color del fondo: -2147483643	ColorDelTexto: -2147483640
Comportamiento de la tecla Entrar: Falso	ControlType: 109
Efecto especial: Bajo relieve	Espesor de la fuente: Normal
Estilo de los bordes: Primera página	Estilo del fondo: Normal
Event Proc Prefix: BER_407EA_Dotaciones	Font Bold: No
Fuente en cursiva: Falso	Fuente subrayada: Falso
IDDelContextoDe 0	ÍndiceDeTabulació n: 6
Ayuda:	Juego de caracteres para fuentes de texto: 0
Izquierda: 2260	Mostrar cuando: Siempre
Lugares Automático	Nombre: BER_407EA_Dotaciones
Nombre de la fuente: Arial	PermitirAutocorrección: Verdadero
Origen del control: BER_407EA_Dotaciones	Section: 0
PuntoDeTabulación: Verdadero	Tabulación automática: Falso
n:	Visible: Verdadero
Superior: 4193	
Tamaño de la fuente: 10	

Cuadro de texto: BER_407EE_Dotaciones

Activado: Verdadero	Alineación del texto: General
Alto: 300	Ancho de los bordes: Trazo fino
Ancho: 1131	Autocomprimible: Falso
Autoextensible: Falso	Barras de desplazamiento: Ninguna
Bloqueado: Falso	Border Line Style: Sólido
BuscarPorFiltro: 1	Color de los bordes: 0
Color del fondo: -2147483643	ColorDelTexto: -2147483640
Comportamiento de la tecla Entrar: Falso	ControlType: 109
Efecto especial: Bajo relieve	Espesor de la fuente: Normal
Estilo de los bordes: Primera página	Estilo del fondo: Normal
Event Proc Prefix: BER_407EE_Dotaciones	Font Bold: No
Fuente en cursiva: Falso	Fuente subrayada: Falso
IDDelContextoDe 0	ÍndiceDeTabulació n: 6
Ayuda:	Juego de caracteres para fuentes de texto: 0
Izquierda: 2327	Mostrar cuando: Siempre
Lugares Automático	Nombre: BER_407EE_Dotaciones
Nombre de la fuente: Arial	PermitirAutocorrección: Verdadero
Origen del control: BER_407EE_Dotaciones	Section: 0
PuntoDeTabulación: Verdadero	Tabulación automática: Falso
n:	
Superior: 4193	
Tamaño de la fuente: 10	

Cuadro de texto: BER_408_GastosFinanc

Activado: Verdadero
 Alto: 300
 Ancho: 1131
 Autoextensible: Falso
 Bloqueado: Falso
 BuscarPorFiltro: 1
 Color del fondo: -2147483643
 Comportamiento de la tecla Entrar: Falso
 Efecto especial: Bajo relieve
 Estilo de los bordes: Primera página
 Event Proc Prefix: BER_408_GastosFinanc
 Fuente en cursiva: Falso
 IDDelContextoDe: 0
 Ayuda: Izquierda: 6239
 Lugares Automático
 Nombre de la fuente: Arial
 Origen del control: BER_408_GastosFinanc
 PuntoDeTabulación: Verdadero
 n:
 Superior: 566
 Tamaño de la fuente: 10

Visible: Verdadero
 Alineación del texto: General
 Ancho de los bordes: Trazo fino
 Autocomprimible: Falso
 Barras de desplazamiento: Ninguna
 Border Line Style: Sólido
 Color de los bordes: 0
 ColorDelTexto: -2147483640
 ControlType: 109
 Espesor de la fuente: Normal
 Estilo del fondo: Normal
 Font Bold: No
 Fuente subrayada: Falso
 ÍndiceDeTabulación: 7
 n:
 Juego de caracteres para fuentes de texto: 0
 Mostrar cuando: Siempre
 Nombre: BER_408_GastosFinanc
 PermitirAutocorrección: Verdadero
 Section: 0
 Tabulación automática: Falso
 Visible: Verdadero

Cuadro de texto: BER_408EA_GastosFinanc

Activado: Verdadero
 Alto: 240
 Ancho: 1131
 Autoextensible: Falso
 Bloqueado: Falso
 BuscarPorFiltro: 1
 Color del fondo: -2147483643
 Comportamiento de la tecla Entrar: Falso
 Efecto especial: Bajo relieve
 Estilo de los bordes: Primera página
 Event Proc Prefix: BER_408EA_GastosFinanc
 Fuente en cursiva: Falso
 IDDelContextoDe: 0
 Ayuda: Izquierda: 6126

Alineación del texto: General
 Ancho de los bordes: Trazo fino
 Autocomprimible: Falso
 Barras de desplazamiento: Ninguna
 Border Line Style: Sólido
 Color de los bordes: 0
 ColorDelTexto: -2147483640
 ControlType: 109
 Espesor de la fuente: Negrita
 Estilo del fondo: Normal
 Font Bold: Sí
 Fuente subrayada: Falso
 ÍndiceDeTabulación: 7
 n:
 Juego de caracteres para fuentes de texto: 0

Mostrar cuando:	Siempre	Lugares	Automático
Nombre:	BER_408EA_GastosFinanc	Nombre de la fuente:	Arial
PermitirAutocorrección:	Verdadero	Origen del control:	BER_408EA_GastosFinanc
Section:	0	PuntoDeTabulación:	Verdadero
Tabulación automática:	Falso	Superior:	623
Visible:	Verdadero	Tamaño de la fuente:	10

Cuadro de texto: BER_408EE_GastosFinanc

Activado:	Verdadero	Alineación del texto:	General
Alto:	300	Ancho de los bordes:	Trazo fino
Ancho:	1131	Autocomprimible:	Falso
Autoextensible:	Falso	Barras de desplazamiento:	Ninguna
Bloqueado:	Falso	Border Line Style:	Sólido
BuscarPorFiltro:	1	Color de los bordes:	0
Color del fondo:	-2147483643	ColorDelTexto:	-2147483640
Comportamiento de la tecla Entrar:	Falso	ControlType:	109
Efecto especial:	Bajo relieve	Espesor de la fuente:	Normal
Estilo de los bordes:	Primera página	Estilo del fondo:	Normal
Event Proc Prefix:	BER_408EE_GastosFinanc	Font Bold:	No
Fuente en cursiva:	Falso	Fuente subrayada:	Falso
IDDelContextoDe Ayuda:	0	ÍndiceDeTabulación:	7
Izquierda:	6465	Juego de caracteres para fuentes de texto:	0
Lugares	Automático	Mostrar cuando:	Siempre
Nombre de la fuente:	Arial	Nombre:	BER_408EE_GastosFinanc
Origen del control:	BER_408EE_GastosFinanc	PermitirAutocorrección:	Verdadero
PuntoDeTabulación:	Verdadero	Section:	0
Superior:	737	Tabulación automática:	Falso
Tamaño de la fuente:	10	Visible:	Verdadero

Cuadro de texto: BER_409_IngresosFinanc

Activado:	Verdadero	Alineación del texto:	General
Alto:	300	Ancho de los bordes:	Trazo fino
Ancho:	1131	Autocomprimible:	Falso
Autoextensible:	Falso	Barras de desplazamiento:	Ninguna
Bloqueado:	Falso	Border Line Style:	Sólido
BuscarPorFiltro:	1	Color de los bordes:	0
Color del fondo:	-2147483643	ColorDelTexto:	-2147483640
Comportamiento de la tecla Entrar:	Falso	ControlType:	109
Efecto especial:	Bajo relieve	Espesor de la fuente:	Normal

Estilo del fondo: Normal	Estilo de los bordes: Primera página
Font Bold: No	Event Proc Prefix: BER_409_IngresosFinanc
Fuente subrayada: Falso	Fuente en cursiva: Falso
ÍndiceDeTabulación: 8	IDDelContextoDe: 0
n:	Ayuda:
Juego de caracteres para fuentes de texto: 0	Izquierda: 6239
Mostrar cuando: Siempre	Lugares: Automático
Nombre: BER_409_IngresosFinanc	Nombre de la fuente: Arial
PermitirAutocorrección: Verdadero	Origen del control: BER_409_IngresosFinanc
Sección: 0	PuntoDeTabulación: Verdadero
Tabulación automática: Falso	n:
Visible: Verdadero	Superior: 1084
Cuadro de texto: BER_409EA_IngresosFinanc	Tamaño de la fuente: 10
Activado: Verdadero	Alineación del texto: General
Alto: 240	Ancho de los bordes: Trazo fino
Ancho: 1131	Autocomprimible: Falso
Autoextensible: Falso	Barras de desplazamiento: Ninguna
Bloqueado: Falso	Border Line Style: Sólido
BuscarPorFiltro: 1	Color de los bordes: 0
Color del fondo: -2147483643	ColorDelTexto: -2147483640
Comportamiento de la tecla Entrar: Falso	ControlType: 109
Efecto especial: Bajo relieve	Espesor de la fuente: Negrita
Estilo de los bordes: Primera página	Estilo del fondo: Normal
Event Proc Prefix: BER_409EA_IngresosFinanc	Font Bold: Sí
Fuente en cursiva: Falso	Fuente subrayada: Falso
IDDelContextoDe: 0	ÍndiceDeTabulación: 8
Ayuda:	n:
Izquierda: 6126	Juego de caracteres para fuentes de texto: 0
Lugares: Automático	Mostrar cuando: Siempre
Nombre de la fuente: Arial	Nombre: BER_409EA_IngresosFinanc
Origen del control: BER_409EA_IngresosFinanc	PermitirAutocorrección: Verdadero
PuntoDeTabulación: Verdadero	Sección: 0
n:	Tabulación automática: Falso
Superior: 1133	Visible: Verdadero
Tamaño de la fuente: 10	Cuadro de texto: BER_409EE_IngresosFinanc
Activado: Verdadero	Alineación del texto: General
Alto: 300	Ancho de los bordes: Trazo fino

Cogest.mdb (c) EPA
 Formulario: fpe2t902BE_BancoEspaña

noviembre de 2000
 Página: 2720

Ancho:	1131	Autocomprimible:	Falso
Autoextensible:	Falso	Barras de desplazamiento:	Ninguna
Bloqueado:	Falso	Border Line Style:	Sólido
BuscarPorFiltro:	1	Color de los bordes:	0
Color del fondo:	-2147483643	ColorDelTexto:	-2147483640
Comportamiento de la tecla Entrar:	Falso	ControlType:	109
Efecto especial:	Bajo relieve	Espesor de la fuente:	Normal
Estilo de los bordes:	Primera página	Estilo del fondo:	Normal
Event Proc Prefix:	BER_409EE_IngresosFinanc	Font Bold:	No
Fuente en cursiva:	Falso	Fuente subrayada:	Falso
IDDelContextoDe:	0	ÍndiceDeTabulación:	8
Ayuda:		n:	
Izquierda:	6465	Juego de caracteres para fuentes de texto:	0
Lugares:	Automático	Mostrar cuando:	Siempre
Nombre de la fuente:	Arial	Nombre:	BER_409EE_IngresosFinanc
Origen del control:	BER_409EE_IngresosFinanc	PermitirAutocorrección:	Verdadero
PuntoDeTabulación:	Verdadero	Section:	0
n:		Tabulación automática:	Falso
Superior:	1231	Visible:	Verdadero
Tamaño de la fuente:	10		

Cuadro de texto: BER_510_IngGastExtraor

Activado:	Verdadero	Alineación del texto:	General
Alto:	300	Ancho de los bordes:	Trazo fino
Ancho:	1131	Autocomprimible:	Falso
Autoextensible:	Falso	Barras de desplazamiento:	Ninguna
Bloqueado:	Falso	Border Line Style:	Sólido
BuscarPorFiltro:	1	Color de los bordes:	0
Color del fondo:	-2147483643	ColorDelTexto:	-2147483640
Comportamiento de la tecla Entrar:	Falso	ControlType:	109
Efecto especial:	Bajo relieve	Espesor de la fuente:	Normal
Estilo de los bordes:	Primera página	Estilo del fondo:	Normal
Event Proc Prefix:	BER_510_IngGastExtraor	Font Bold:	No
Fuente en cursiva:	Falso	Fuente subrayada:	Falso
IDDelContextoDe:	0	ÍndiceDeTabulación:	9
Ayuda:		n:	
Izquierda:	6239	Juego de caracteres para fuentes de texto:	0
Lugares:	Automático	Mostrar cuando:	Siempre
Nombre de la fuente:	Arial	Nombre:	BER_510_IngGastExtraor
Origen del control:	BER_510_IngGastExtraor	PermitirAutocorrección:	Verdadero
PuntoDeTabulación:	Verdadero		
n:			

Cogest.mdb (c) EPA
 Formulario: fpe2t902BE_BancoEspaña

noviembre de 2000
 Página: 2721

Superior:	1602	Section:	0
Tamaño de la fuente:	10	Tabulación automática:	Falso
		Visible:	Verdadero
Cuadro de texto: BER_510EA_IngGastExtraor			
Activado:	Verdadero	Alineación del texto:	General
Alto:	240	Ancho de los bordes:	Trazo fino
Ancho:	1131	Autocomprimible:	Falso
Autoextensible:	Falso	Barras de desplazamiento:	Ninguna
Bloqueado:	Falso	Border Line Style:	Sólido
BuscarPorFiltro:	1	Color de los bordes:	0
Color del fondo:	-2147483643	ColorDelTexto:	-2147483640
Comportamiento de la tecla Entrar:	Falso	ControlType:	109
Efecto especial:	Bajo relieve	Espesor de la fuente:	Negrita
Estilo de los bordes:	Primera página	Estilo del fondo:	Normal
Event Proc Prefix:	BER_510EA_IngGastExtraor	Font Bold:	Sí
Fuente en cursiva:	Falso	Fuente subrayada:	Falso
IDDelContextoDe Ayuda:	0	ÍndiceDeTabulación:	9
Izquierda:	6126	Juego de caracteres para fuentes de texto:	0
Lugares Nombre de la fuente:	Automático Arial	Mostrar cuando:	Siempre
Origen del control:	BER_510EA_IngGastExtraor	Nombre:	BER_510EA_IngGastExtraor
PuntoDeTabulación:	Verdadero	PermitirAutocorrección:	Verdadero
Superior:	1643	Section:	0
Tamaño de la fuente:	10	Tabulación automática:	Falso
		Visible:	Verdadero
Cuadro de texto: BER_510EE_IngGastExtraor			
Activado:	Verdadero	Alineación del texto:	General
Alto:	300	Ancho de los bordes:	Trazo fino
Ancho:	1131	Autocomprimible:	Falso
Autoextensible:	Falso	Barras de desplazamiento:	Ninguna
Bloqueado:	Falso	Border Line Style:	Sólido
BuscarPorFiltro:	1	Color de los bordes:	0
Color del fondo:	-2147483643	ColorDelTexto:	-2147483640
Comportamiento de la tecla Entrar:	Falso	ControlType:	109
Efecto especial:	Bajo relieve	Espesor de la fuente:	Normal
Estilo de los bordes:	Primera página	Estilo del fondo:	Normal
Event Proc Prefix:	BER_510EE_IngGastExtraor	Font Bold:	No
Fuente en cursiva:	Falso	Fuente subrayada:	Falso

Cogest.mdb (c) EPA
 Formulario: fpe2t902BE_BancoEspaña

noviembre de 2000
 Página: 2722

IDDelContextoDe	0	ÍndiceDeTabulació	9
Ayuda:		n:	
Izquierda:	6465	Juego de	0
		caracteres para	
		fuentes de texto:	
Lugares	Automático	Mostrar cuando:	Siempre
Nombre de la	Arial	Nombre:	BER_510EE_IngGastExtraor
fuelle:			
Origen del control:	BER_510EE_IngGastExtraor	PermitirAutocorrección:	Verdadero
		Section:	0
PuntoDeTabulació	Verdadero		
n:		Tabulación	Falso
Superior:	1725	automática:	
		Visible:	Verdadero
Tamaño de la	10		
fuelle:			

Cuadro de texto: BER_511_OtrosResult

Activado:	Verdadero	Alineación del	General
		texto:	
Alto:	300	Ancho de los	Trazo fino
		bordes:	
Ancho:	1131	Autocomprimible:	Falso
Autoextensible:	Falso	Barras de	Ninguna
		desplazamiento:	
Bloqueado:	Falso	Border Line Style:	Sólido
BuscarPorFiltro:	1	Color de los	0
		bordes:	
Color del fondo:	-2147483643	ColorDelTexto:	-2147483640
Comportamiento	Falso	ControlType:	109
de la tecla Entrar:			
Efecto especial:	Bajo relieve	Espesor de la	Normal
		fuelle:	
Estilo de los	Primera página	Estilo del fondo:	Normal
bordes:			
Event Proc Prefix:	BER_511_OtrosResult	Font Bold:	No
Fuente en cursiva:	Falso	Fuente subrayada:	Falso
IDDelContextoDe	0	ÍndiceDeTabulació	10
Ayuda:		n:	
Izquierda:	6239	Juego de	0
		caracteres para	
		fuentes de texto:	
Lugares	Automático	Mostrar cuando:	Siempre
Nombre de la	Arial	Nombre:	BER_511_OtrosResult
fuelle:			
Origen del control:	BER_511_OtrosResult	PermitirAutocorrección:	Verdadero
		Section:	0
PuntoDeTabulació	Verdadero		
n:		Tabulación	Falso
Superior:	2120	automática:	
		Visible:	Verdadero
Tamaño de la	10		
fuelle:			

Cuadro de texto: BER_511EA_OtrosResult

Activado:	Verdadero	Alineación del	General
		texto:	
Alto:	240	Ancho de los	Trazo fino
		bordes:	
Ancho:	1131	Autocomprimible:	Falso
Autoextensible:	Falso	Barras de	Ninguna
		desplazamiento:	
Bloqueado:	Falso	Border Line Style:	Sólido

Cogest.mdb (c) EPA
 Formulario: fpe2t902BE_BancoEspaña

noviembre de 2000
 Página: 2723

BuscarPorFiltro: 1	Color de los bordes: 0
Color del fondo: -2147483643	ColorDelTexto: -2147483640
Comportamiento de la tecla Entrar: Falso	ControlType: 109
Efecto especial: Bajo relieve	Espesor de la fuente: Negrita
Estilo de los bordes: Primera página	Estilo del fondo: Normal
Event Proc Prefix: BER_511EA_OtrosResult	Font Bold: Sí
Fuente en cursiva: Falso	Fuente subrayada: Falso
IDDelContextoDe 0	ÍndiceDeTabulació n: 10
Ayuda:	Juego de caracteres para fuentes de texto: 0
Izquierda: 6126	Mostrar cuando: Siempre
Lugares Automático	Nombre: BER_511EA_OtrosResult
Nombre de la fuente: Arial	PermitirAutocorrección: Verdadero
Origen del control: BER_511EA_OtrosResult	Section: 0
PuntoDeTabulación: Verdadero	Tabulación automática: Falso
n:	Visible: Verdadero
Superior: 2153	
Tamaño de la fuente: 10	
Cuadro de texto: BER_511EE_OtrosResult	
Activado: Verdadero	Alineación del texto: General
Alto: 300	Ancho de los bordes: Trazo fino
Ancho: 1131	Autocomprimible: Falso
Autoextensible: Falso	Barras de desplazamiento: Ninguna
Bloqueado: Falso	Border Line Style: Sólido
BuscarPorFiltro: 1	Color de los bordes: 0
Color del fondo: -2147483643	ColorDelTexto: -2147483640
Comportamiento de la tecla Entrar: Falso	ControlType: 109
Efecto especial: Bajo relieve	Espesor de la fuente: Normal
Estilo de los bordes: Primera página	Estilo del fondo: Normal
Event Proc Prefix: BER_511EE_OtrosResult	Font Bold: No
Fuente en cursiva: Falso	Fuente subrayada: Falso
IDDelContextoDe 0	ÍndiceDeTabulació n: 10
Ayuda:	Juego de caracteres para fuentes de texto: 0
Izquierda: 6465	Mostrar cuando: Siempre
Lugares Automático	Nombre: BER_511EE_OtrosResult
Nombre de la fuente: Arial	PermitirAutocorrección: Verdadero
Origen del control: BER_511EE_OtrosResult	Section: 0
PuntoDeTabulación: Verdadero	Tabulación automática: Falso
n:	
Superior: 2219	
Tamaño de la fuente: 10	

Visible: Verdadero

Cuadro de texto: BER_512_ImptoBenef

Activado: Verdadero

Alto: 300

Ancho: 1131
 Autoextensible: Falso

Bloqueado: Falso
 BuscarPorFiltro: 1

Color del fondo: -2147483643
 Comportamiento de la tecla Entrar: Falso

Efecto especial: Bajo relieve

Estilo de los bordes: Primera página

Event Proc Prefix: BER_512_ImptoBenef
 Fuente en cursiva: Falso
 IDDelContextoDe: 0
 Ayuda:
 Izquierda: 6239

Lugares Automático
 Nombre de la fuente: Arial

Origen del control: BER_512_ImptoBenef

PuntoDeTabulación: Verdadero
 n:
 Superior: 2638

Tamaño de la fuente: 10

Alineación del texto: General

Ancho de los bordes: Trazo fino

Autocomprimible: Falso
 Barras de desplazamiento: Ninguna

Border Line Style: Sólido
 Color de los bordes: 0

ColorDelTexto: -2147483640
 ControlType: 109

Espesor de la fuente: Normal

Estilo del fondo: Normal

Font Bold: No
 Fuente subrayada: Falso
 ÍndiceDeTabulación: 11

n:
 Juego de caracteres para fuentes de texto: 0

Mostrar cuando: Siempre
 Nombre: BER_512_ImptoBenef

PermitirAutocorrección: Verdadero

Section: 0

Tabulación automática: Falso

Visible: Verdadero

Cuadro de texto: BER_512EA_ImptoBenef

Activado: Verdadero

Alto: 240

Ancho: 1131
 Autoextensible: Falso

Bloqueado: Falso
 BuscarPorFiltro: 1

Color del fondo: -2147483643
 Comportamiento de la tecla Entrar: Falso

Efecto especial: Bajo relieve

Estilo de los bordes: Primera página

Event Proc Prefix: BER_512EA_ImptoBenef
 Fuente en cursiva: Falso
 IDDelContextoDe: 0
 Ayuda:
 Izquierda: 6126

Alineación del texto: General

Ancho de los bordes: Trazo fino

Autocomprimible: Falso
 Barras de desplazamiento: Ninguna

Border Line Style: Sólido
 Color de los bordes: 0

ColorDelTexto: -2147483640
 ControlType: 109

Espesor de la fuente: Negrita

Estilo del fondo: Normal

Font Bold: Sí
 Fuente subrayada: Falso
 ÍndiceDeTabulación: 11

n:
 Juego de caracteres para fuentes de texto: 0

Mostrar cuando:	Siempre	Lugares	Automático
Nombre:	BER_512EA_ImptoBenef	Nombre de la fuente:	Arial
PermitirAutocorrección:	Verdadero	Origen del control:	BER_512EA_ImptoBenef
Section:	0	PuntoDeTabulación:	Verdadero
Tabulación automática:	Falso	Superior:	2663
Visible:	Verdadero	Tamaño de la fuente:	10

Cuadro de texto: BER_512EE_ImptoBenef

Activado:	Verdadero	Alineación del texto:	General
Alto:	300	Ancho de los bordes:	Trazo fino
Ancho:	1131	Autocomprimible:	Falso
Autoextensible:	Falso	Barras de desplazamiento:	Ninguna
Bloqueado:	Falso	Border Line Style:	Sólido
BuscarPorFiltro:	1	Color de los bordes:	0
Color del fondo:	-2147483643	ColorDelTexto:	-2147483640
Comportamiento de la tecla Entrar:	Falso	ControlType:	109
Efecto especial:	Bajo relieve	Espesor de la fuente:	Normal
Estilo de los bordes:	Primera página	Estilo del fondo:	Normal
Event Proc Prefix:	BER_512EE_ImptoBenef	Font Bold:	No
Fuente en cursiva:	Falso	Fuente subrayada:	Falso
IDDelContextoDe Ayuda:	0	ÍndiceDeTabulación:	11
Izquierda:	6465	Juego de caracteres para fuentes de texto:	0
Lugares	Automático	Mostrar cuando:	Siempre
Nombre de la fuente:	Arial	Nombre:	BER_512EE_ImptoBenef
Origen del control:	BER_512EE_ImptoBenef	PermitirAutocorrección:	Verdadero
PuntoDeTabulación:	Verdadero	Section:	0
Superior:	2713	Tabulación automática:	Falso
Tamaño de la fuente:	10	Visible:	Verdadero

Cuadro de texto: BER_613_OtrosGtosIngresos

Activado:	Verdadero	Alineación del texto:	General
Alto:	300	Ancho de los bordes:	Trazo fino
Ancho:	1131	Autocomprimible:	Falso
Autoextensible:	Falso	Barras de desplazamiento:	Ninguna
Bloqueado:	Falso	Border Line Style:	Sólido
BuscarPorFiltro:	1	Color de los bordes:	0
Color del fondo:	-2147483643	ColorDelTexto:	-2147483640
Comportamiento de la tecla Entrar:	Falso	ControlType:	109
Efecto especial:	Bajo relieve	Espesor de la fuente:	Normal

Estilo del fondo: Normal	Estilo de los bordes: Primera página
Font Bold: No	Event Proc Prefix: BER_613_OtrosGtosIngresos
Fuente subrayada: Falso	Fuente en cursiva: Falso
ÍndiceDeTabulació n: 12	IDDelContextoDe Ayuda: 0
Juego de caracteres para fuentes de texto: 0	Izquierda: 6239
Mostrar cuando: Siempre	Lugares: Automático
Nombre: BER_613_OtrosGtosIngresos	Nombre de la fuente: Arial
PermitirAutocorrección: Verdadero	Origen del control: BER_613_OtrosGtosIngresos
Section: 0	PuntoDeTabulació n: Verdadero
Tabulación automática: Falso	Superior: 3156
Visible: Verdadero	Tamaño de la fuente: 10
Cuadro de texto: BER_613EA_OtrosGtosIngresos	
Activado: Verdadero	Alineación del texto: General
Alto: 240	Ancho de los bordes: Trazo fino
Ancho: 1131	Autocomprimible: Falso
Autoextensible: Falso	Barras de desplazamiento: Ninguna
Bloqueado: Falso	Border Line Style: Sólido
BuscarPorFiltro: 1	Color de los bordes: 0
Color del fondo: -2147483643	ColorDelTexto: -2147483640
Comportamiento de la tecla Entrar: Falso	ControlType: 109
Efecto especial: Bajo relieve	Espesor de la fuente: Negrita
Estilo de los bordes: Primera página	Estilo del fondo: Normal
Event Proc Prefix: BER_613EA_OtrosGtosIngresos	Font Bold: Sí
Fuente en cursiva: Falso	Fuente subrayada: Falso
IDDelContextoDe Ayuda: 0	ÍndiceDeTabulació n: 12
Izquierda: 6126	Juego de caracteres para fuentes de texto: 0
Lugares: Automático	Mostrar cuando: Siempre
Nombre de la fuente: Arial	Nombre: BER_613EA_OtrosGtosIngresos
Origen del control: BER_613EA_OtrosGtosIngresos	PermitirAutocorrección: Verdadero
PuntoDeTabulació n: Verdadero	Section: 0
Superior: 3173	Tabulación automática: Falso
Tamaño de la fuente: 10	Visible: Verdadero
Cuadro de texto: BER_613EE_OtrosGtosIngresos	
Activado: Verdadero	Alineación del texto: General
Alto: 300	Ancho de los bordes: Trazo fino

Cogest.mdb (c) EPA
 Formulario: fpe2t902BE_BancoEspaña

noviembre de 2000
 Página: 2727

Ancho:	1131	Autocomprimible:	Falso
Autoextensible:	Falso	Barras de desplazamiento:	Ninguna
Bloqueado:	Falso	Border Line Style:	Sólido
BuscarPorFiltro:	1	Color de los bordes:	0
Color del fondo:	-2147483643	ColorDelTexto:	-2147483640
Comportamiento de la tecla Entrar:	Falso	ControlType:	109
Efecto especial:	Bajo relieve	Espesor de la fuente:	Normal
Estilo de los bordes:	Primera página	Estilo del fondo:	Normal
Event Proc Prefix:	BER_613EE_OtrosGtosIngresos	Font Bold:	No
Fuente en cursiva:	Falso	Fuente subrayada:	Falso
IDDelContextoDe:	0	ÍndiceDeTabulación:	12
Ayuda:		n:	
Izquierda:	6465	Juego de caracteres para fuentes de texto:	0
Lugares:	Automático	Mostrar cuando:	Siempre
Nombre de la fuente:	Arial	Nombre:	BER_613EE_OtrosGtosIngresos
Origen del control:	BER_613EE_OtrosGtosIngresos	PermitirAutocorrección:	Verdadero
PuntoDeTabulación:	Verdadero	Section:	0
n:		Tabulación automática:	Falso
Superior:	3207	Visible:	Verdadero
Tamaño de la fuente:	10		

Cuadro de texto: BER_614_Ajustes

Activado:	Verdadero	Alineación del texto:	General
Alto:	300	Ancho de los bordes:	Trazo fino
Ancho:	1131	Autocomprimible:	Falso
Autoextensible:	Falso	Barras de desplazamiento:	Ninguna
Bloqueado:	Falso	Border Line Style:	Sólido
BuscarPorFiltro:	1	Color de los bordes:	0
Color del fondo:	-2147483643	ColorDelTexto:	-2147483640
Comportamiento de la tecla Entrar:	Falso	ControlType:	109
Efecto especial:	Bajo relieve	Espesor de la fuente:	Normal
Estilo de los bordes:	Primera página	Estilo del fondo:	Normal
Event Proc Prefix:	BER_614_Ajustes	Font Bold:	No
Fuente en cursiva:	Falso	Fuente subrayada:	Falso
IDDelContextoDe:	0	ÍndiceDeTabulación:	13
Ayuda:		n:	
Izquierda:	6239	Juego de caracteres para fuentes de texto:	0
Lugares:	Automático	Mostrar cuando:	Siempre
Nombre de la fuente:	Arial	Nombre:	BER_614_Ajustes
Origen del control:	BER_614_Ajustes	PermitirAutocorrección:	Verdadero
PuntoDeTabulación:	Verdadero		
n:			

Cogest.mdb (c) EPA
 Formulario: fpe2t902BE_BancoEspaña

noviembre de 2000
 Página: 2728

Superior:	3674	Section:	0
Tamaño de la fuente:	10	Tabulación automática:	Falso
		Visible:	Verdadero
Cuadro de texto: BER_614EA_Ajustes			
Activado:	Verdadero	Alineación del texto:	General
Alto:	240	Ancho de los bordes:	Trazo fino
Ancho:	1131	Autocomprimible:	Falso
Autoextensible:	Falso	Barras de desplazamiento:	Ninguna
Bloqueado:	Falso	Border Line Style:	Sólido
BuscarPorFiltro:	1	Color de los bordes:	0
Color del fondo:	-2147483643	ColorDelTexto:	-2147483640
Comportamiento de la tecla Entrar:	Falso	ControlType:	109
Efecto especial:	Bajo relieve	Espesor de la fuente:	Negrita
Estilo de los bordes:	Primera página	Estilo del fondo:	Normal
Event Proc Prefix:	BER_614EA_Ajustes	Font Bold:	Sí
Fuente en cursiva:	Falso	Fuente subrayada:	Falso
IDDelContextoDe Ayuda:	0	ÍndiceDeTabulación:	13
Izquierda:	6126	Juego de caracteres para fuentes de texto:	0
Lugares Nombre de la fuente:	Automático Arial	Mostrar cuando:	Siempre
Origen del control:	BER_614EA_Ajustes	Nombre:	BER_614EA_Ajustes
PuntoDeTabulación:	Verdadero	PermitirAutocorrección:	Verdadero
Superior:	3683	Section:	0
Tamaño de la fuente:	10	Tabulación automática:	Falso
		Visible:	Verdadero
Cuadro de texto: BER_614EE_Ajustes			
Activado:	Verdadero	Alineación del texto:	General
Alto:	300	Ancho de los bordes:	Trazo fino
Ancho:	1131	Autocomprimible:	Falso
Autoextensible:	Falso	Barras de desplazamiento:	Ninguna
Bloqueado:	Falso	Border Line Style:	Sólido
BuscarPorFiltro:	1	Color de los bordes:	0
Color del fondo:	-2147483643	ColorDelTexto:	-2147483640
Comportamiento de la tecla Entrar:	Falso	ControlType:	109
Efecto especial:	Bajo relieve	Espesor de la fuente:	Normal
Estilo de los bordes:	Primera página	Estilo del fondo:	Normal
Event Proc Prefix:	BER_614EE_Ajustes	Font Bold:	No
Fuente en cursiva:	Falso	Fuente subrayada:	Falso

Cogest.mdb (c) EPA
 Formulario: fpe2t902BE_BancoEspaña

noviembre de 2000
 Página: 2729

IDDelContextoDe	0	ÍndiceDeTabulació	13
Ayuda:		n:	
Izquierda:	6465	Juego de	0
		caracteres para	
		fuentes de texto:	
Lugares	Automático	Mostrar cuando:	Siempre
Nombre de la	Arial	Nombre:	BER_614EE_Ajustes
fuelle:			
Origen del control:	BER_614EE_Ajustes	PermitirAutocorrección:	Verdadero
		Section:	0
PuntoDeTabulació	Verdadero		
n:		Tabulación	Falso
Superior:	3701	automática:	
		Visible:	Verdadero
Tamaño de la	10		
fuelle:			

Cuadro de texto: BER_715_Dividendos

Activado:	Verdadero	Alineación del	General
		texto:	
Alto:	300	Ancho de los	Trazo fino
		bordes:	
Ancho:	1131	Autocomprimible:	Falso
Autoextensible:	Falso	Barras de	Ninguna
		desplazamiento:	
Bloqueado:	Falso	Border Line Style:	Sólido
BuscarPorFiltro:	1	Color de los	0
		bordes:	
Color del fondo:	-2147483643	ColorDelTexto:	-2147483640
Comportamiento	Falso	ControlType:	109
de la tecla Entrar:			
Efecto especial:	Bajo relieve	Espesor de la	Normal
		fuelle:	
Estilo de los	Primera página	Estilo del fondo:	Normal
bordes:			
Event Proc Prefix:	BER_715_Dividendos	Font Bold:	No
Fuente en cursiva:	Falso	Fuente subrayada:	Falso
IDDelContextoDe	0	ÍndiceDeTabulació	14
Ayuda:		n:	
Izquierda:	6239	Juego de	0
		caracteres para	
		fuentes de texto:	
Lugares	Automático	Mostrar cuando:	Siempre
Nombre de la	Arial	Nombre:	BER_715_Dividendos
fuelle:			
Origen del control:	BER_715_Dividendos	PermitirAutocorrección:	Verdadero
		Section:	0
PuntoDeTabulació	Verdadero		
n:		Tabulación	Falso
Superior:	4192	automática:	
		Visible:	Verdadero
Tamaño de la	10		
fuelle:			

Cuadro de texto: BER_715EA_Dividendos

Activado:	Verdadero	Alineación del	General
		texto:	
Alto:	240	Ancho de los	Trazo fino
		bordes:	
Ancho:	1131	Autocomprimible:	Falso
Autoextensible:	Falso	Barras de	Ninguna
		desplazamiento:	
Bloqueado:	Falso	Border Line Style:	Sólido

Cogest.mdb (c) EPA
 Formulario: fpe2t902BE_BancoEspaña

noviembre de 2000
 Página: 2730

BuscarPorFiltro: 1	Color de los bordes: 0
Color del fondo: -2147483643	ColorDelTexto: -2147483640
Comportamiento de la tecla Entrar: Falso	ControlType: 109
Efecto especial: Bajo relieve	Espesor de la fuente: Negrita
Estilo de los bordes: Primera página	Estilo del fondo: Normal
Event Proc Prefix: BER_715EA_Dividendos	Font Bold: Sí
Fuente en cursiva: Falso	Fuente subrayada: Falso
IDDelContextoDe 0	ÍndiceDeTabulació n: 14
Ayuda:	n: 0
Izquierda: 6126	Juego de caracteres para fuentes de texto: Siempre
Lugares Automático	Mostrar cuando: Siempre
Nombre de la fuente: Arial	Nombre: BER_715EA_Dividendos
Origen del control: BER_715EA_Dividendos	PermitirAutocorrección: Verdadero
PuntoDeTabulación: Verdadero	Section: 0
n:	Tabulación automática: Falso
Superior: 4193	Visible: Verdadero
Tamaño de la fuente: 10	

Cuadro de texto: BER_715EE_Dividendos

Activado: Verdadero	Alineación del texto: General
Alto: 300	Ancho de los bordes: Trazo fino
Ancho: 1131	Autocomprimible: Falso
Autoextensible: Falso	Barras de desplazamiento: Ninguna
Bloqueado: Falso	Border Line Style: Sólido
BuscarPorFiltro: 1	Color de los bordes: 0
Color del fondo: -2147483643	ColorDelTexto: -2147483640
Comportamiento de la tecla Entrar: Falso	ControlType: 109
Efecto especial: Bajo relieve	Espesor de la fuente: Normal
Estilo de los bordes: Primera página	Estilo del fondo: Normal
Event Proc Prefix: BER_715EE_Dividendos	Font Bold: No
Fuente en cursiva: Falso	Fuente subrayada: Falso
IDDelContextoDe 0	ÍndiceDeTabulació n: 14
Ayuda:	n: 0
Izquierda: 6465	Juego de caracteres para fuentes de texto: Siempre
Lugares Automático	Mostrar cuando: Siempre
Nombre de la fuente: Arial	Nombre: BER_715EE_Dividendos
Origen del control: BER_715EE_Dividendos	PermitirAutocorrección: Verdadero
PuntoDeTabulación: Verdadero	Section: 0
n:	Tabulación automática: Falso
Superior: 4195	
Tamaño de la fuente: 10	

	Visible:	Verdadero
Botón de comando: CerrarVentana		
Activado:	Verdadero	Al hacer clic: [Event Procedure]
Alto:	576	Ancho: 576
Cancelar:	Falso	ColorDelTexto: 0
ControlTipText:	Cerrar ventana	ControlType: 104
Espesor de la fuente:	Normal	Event Proc Prefix: CerrarVentana
Font Bold:	No	Fuente en cursiva: Falso
Fuente subrayada:	Falso	IDDelContextoDe Ayuda: 0
Imagen:	(mapa de bits)	ÍndiceDeTabulación: 2
Izquierda:	2588	Juego de caracteres para fuentes de texto: 0
Mostrar cuando:	Siempre	Nombre de la fuente: MS Sans Serif
Nombre:	CerrarVentana	PictureType: 0
Predeterminado:	Falso	PuntoDeTabulación: Verdadero
Repetición automática:	Falso	Section: 2
Superior:	170	Tamaño de la fuente: 8
Título:	CerrarVentana	Transparente: Falso
Visible:	Verdadero	
Rectángulo: Cuadro316		
Alto:	963	Ancho de los bordes: Trazo fino
Ancho:	7654	Border Line Style: Sólido
Color de los bordes:	0	Color del fondo: 13209
ControlType:	101	Efecto especial: Grabado
Estilo de los bordes:	Primera página	Estilo del fondo: Normal
Event Proc Prefix:	Cuadro316	Izquierda: 56
Mostrar cuando:	Siempre	Nombre: Cuadro316
Section:	2	Superior: 0
Visible:	Verdadero	
ESTRUC RESULT AGREGADO		
Activado:	Verdadero	Alto: 4320
Ancho:	7512	ControlType: 124
Event Proc Prefix:	ESTRUC_RESULT_AGREGADO	IDDelContextoDe Ayuda: 0
Imagen:	(ninguna)	Izquierda: 108
Nombre:	ESTRUC RESULT AGREGADO	PageIndex: 4
PictureType:	0	Section: 0
Superior:	360	Visible: Verdadero
ESTRUC RESULT EMPR		
Activado:	Verdadero	Alto: 4320
Ancho:	7620	ControlType: 124
Event Proc Prefix:	ESTRUC_RESULT_EMPR	IDDelContextoDe Ayuda: 0
Imagen:	(ninguna)	Izquierda: 0
Nombre:	ESTRUC RESULT EMPR	PageIndex: 3
PictureType:	0	Section: 0
Superior:	360	Visible: Verdadero

Etiqueta: Etiqueta169

Alineación del texto:	Centro	Alto:	790
Ancho de los bordes:	Trazo fino	Ancho:	6180
Border Line Style:	Sólido	Color de los bordes:	16777215
Color del fondo:	8388608	ColorDelTexto:	16777215
ControlType:	100	Efecto especial:	Sin relieve
Espesor de la fuente:	Negrita	Estilo de los bordes:	Primera página
Estilo del fondo:	Normal	Event Proc Prefix:	Etiqueta169
Font Bold:	Sí	Fuente en cursiva:	Falso
Fuente subrayada:	Falso	IDDelContextoDe Ayuda:	0
Izquierda:	793	Juego de caracteres para fuentes de texto:	0
Mostrar cuando:	Siempre	Nombre de la fuente:	Arial
Nombre:	Etiqueta169	Section:	1
Superior:	0	Tamaño de la fuente:	28
Título:	C O G E S T	Visible:	Verdadero

Etiqueta: Etiqueta220

Alineación del texto:	General	Alto:	285
Ancho de los bordes:	Trazo fino	Ancho:	1950
Border Line Style:	Sólido	Color de los bordes:	0
Color del fondo:	-2147483633	ColorDelTexto:	-2147483630
ControlType:	100	Efecto especial:	Sin relieve
Espesor de la fuente:	Negrita	Estilo de los bordes:	Todas las páginas
Estilo del fondo:	Transparente	Event Proc Prefix:	Etiqueta220
Font Bold:	Sí	Fuente en cursiva:	Falso
Fuente subrayada:	Falso	IDDelContextoDe Ayuda:	0
Izquierda:	60	Juego de caracteres para fuentes de texto:	0
Mostrar cuando:	Siempre	Nombre de la fuente:	Arial
Nombre:	Etiqueta220	Section:	0
Superior:	1920	Tamaño de la fuente:	10
Título:	11_InmovInmaterlal	Visible:	Verdadero

Etiqueta: Etiqueta221

Alineación del texto:	General	Alto:	285
Ancho de los bordes:	Trazo fino	Ancho:	1920
Border Line Style:	Sólido	Color de los bordes:	0
Color del fondo:	-2147483633	ColorDelTexto:	-2147483630
ControlType:	100	Efecto especial:	Sin relieve
Espesor de la fuente:	Negrita	Estilo de los bordes:	Todas las páginas
Estilo del fondo:	Transparente	Event Proc Prefix:	Etiqueta221

Cogest.mdb (c) EPA
 Formulario: fpe2t902BE_BancoEspaña

noviembre de 2000
 Página: 2733

Font Bold:	Sí	Fuente en cursiva:	Falso
Fuente subrayada:	Falso	IDDelContextoDe	0
Izquierda:	56	Ayuda:	
		Juego de	0
		caracteres para	
		fuentes de texto:	
Mostrar cuando:	Siempre	Nombre de la	Arial
		fuelle:	
Nombre:	Etiqueta221	Section:	0
Superior:	2266	Tamaño de la	10
		fuelle:	
Título:	12_InmovMaterial	Visible:	Verdadero

Etiqueta: Etiqueta222

Alineación del	General	Alto:	285
texto:		Ancho:	1980
Ancho de los	Trazo fino	Color de los	0
bordes:		bordes:	
Border Line Style:	Sólido	ColorDelTexto:	-2147483630
		Efecto especial:	Sin relieve
Color del fondo:	-2147483633	Estilo de los	Todas las páginas
ControlType:	100	bordes:	
Espesor de la	Negrita	Event Proc Prefix:	Etiqueta222
fuelle:		Fuente en cursiva:	Falso
Estilo del fondo:	Transparente	IDDelContextoDe	0
Font Bold:	Sí	Ayuda:	
Fuente subrayada:	Falso	Juego de	0
Izquierda:	56	caracteres para	
		fuentes de texto:	
Mostrar cuando:	Siempre	Nombre de la	Arial
		fuelle:	
Nombre:	Etiqueta222	Section:	0
Superior:	2606	Tamaño de la	10
		fuelle:	
Título:	13_InmovFinanc	Visible:	Verdadero

Etiqueta: Etiqueta223

Alineación del	General	Alto:	285
texto:		Ancho:	1980
Ancho de los	Trazo fino	Color de los	0
bordes:		bordes:	
Border Line Style:	Sólido	ColorDelTexto:	-2147483630
		Efecto especial:	Sin relieve
Color del fondo:	-2147483633	Estilo de los	Todas las páginas
ControlType:	100	bordes:	
Espesor de la	Negrita	Event Proc Prefix:	Etiqueta223
fuelle:		Fuente en cursiva:	Falso
Estilo del fondo:	Transparente	IDDelContextoDe	0
Font Bold:	Sí	Ayuda:	
Fuente subrayada:	Falso	Juego de	0
Izquierda:	56	caracteres para	
		fuentes de texto:	
Mostrar cuando:	Siempre	Nombre de la	Arial
		fuelle:	
Nombre:	Etiqueta223	Section:	0
Superior:	2946	Tamaño de la	10
		fuelle:	
Título:	14_GastosçAmort	Visible:	Verdadero

Alineación del texto:	General	Alto:	285
Ancho de los bordes:	Trazo fino	Ancho:	1755
Border Line Style:	Sólido	Color de los bordes:	0
Color del fondo:	-2147483633	ColorDelTexto:	-2147483630
ControlType:	100	Efecto especial:	Sin relieve
Espesor de la fuente:	Negrita	Estilo de los bordes:	Todas las páginas
Estilo del fondo:	Transparente	Event Proc Prefix:	Etiqueta224
Font Bold:	Sí	Fuente en cursiva:	Falso
Fuente subrayada:	Falso	IDDelContextoDe Ayuda:	0
Izquierda:	56	Juego de caracteres para fuentes de texto:	0
Mostrar cuando:	Siempre	Nombre de la fuente:	Arial
Nombre:	Etiqueta224	Section:	0
Superior:	3286	Tamaño de la fuente:	10
Título:	21_Existencias	Visible:	Verdadero
Etiqueta: Etiqueta225			
Alineación del texto:	General	Alto:	285
Ancho de los bordes:	Trazo fino	Ancho:	1635
Border Line Style:	Sólido	Color de los bordes:	0
Color del fondo:	-2147483633	ColorDelTexto:	-2147483630
ControlType:	100	Efecto especial:	Sin relieve
Espesor de la fuente:	Negrita	Estilo de los bordes:	Todas las páginas
Estilo del fondo:	Transparente	Event Proc Prefix:	Etiqueta225
Font Bold:	Sí	Fuente en cursiva:	Falso
Fuente subrayada:	Falso	IDDelContextoDe Ayuda:	0
Izquierda:	56	Juego de caracteres para fuentes de texto:	0
Mostrar cuando:	Siempre	Nombre de la fuente:	Arial
Nombre:	Etiqueta225	Section:	0
Superior:	3626	Tamaño de la fuente:	10
Título:	22_Deudores	Visible:	Verdadero
Etiqueta: Etiqueta226			
Alineación del texto:	General	Alto:	285
Ancho de los bordes:	Trazo fino	Ancho:	2025
Border Line Style:	Sólido	Color de los bordes:	0
Color del fondo:	-2147483633	ColorDelTexto:	-2147483630
ControlType:	100	Efecto especial:	Sin relieve
Espesor de la fuente:	Negrita	Estilo de los bordes:	Todas las páginas
Estilo del fondo:	Transparente	Event Proc Prefix:	Etiqueta226
Font Bold:	Sí	Fuente en cursiva:	Falso

Fuente subrayada:	Falso	IDDelContextoDe	0
Izquierda:	56	Ayuda:	
		Juego de	0
		caracteres para	
		fuentes de texto:	
Mostrar cuando:	Siempre	Nombre de la	Arial
		fuelle:	
Nombre:	Etiqueta226	Section:	0
Superior:	3966	Tamaño de la	10
		fuelle:	
Título:	23_InverFinanTemp	Visible:	Verdadero

Etiqueta: Etiqueta227

Alineación del	General	Alto:	285
texto:			
Ancho de los	Trazo fino	Ancho:	1695
bordes:			
Border Line Style:	Sólido	Color de los	0
		bordes:	
Color del fondo:	-2147483633	ColorDelTexto:	-2147483630
ControlType:	100	Efecto especial:	Sin relieve
Espesor de la	Negrita	Estilo de los	Todas las páginas
fuelle:		bordes:	
Estilo del fondo:	Transparente	Event Proc Prefix:	Etiqueta227
Font Bold:	Sí	Fuente en cursiva:	Falso
Fuente subrayada:	Falso	IDDelContextoDe	0
		Ayuda:	
Izquierda:	56	Juego de	0
		caracteres para	
		fuentes de texto:	
Mostrar cuando:	Siempre	Nombre de la	Arial
		fuelle:	
Nombre:	Etiqueta227	Section:	0
Superior:	4306	Tamaño de la	10
		fuelle:	
Título:	24_Disponible	Visible:	Verdadero

Etiqueta: Etiqueta228

Alineación del	General	Alto:	285
texto:			
Ancho de los	Trazo fino	Ancho:	1935
bordes:			
Border Line Style:	Sólido	Color de los	0
		bordes:	
Color del fondo:	-2147483633	ColorDelTexto:	-2147483630
ControlType:	100	Efecto especial:	Sin relieve
Espesor de la	Negrita	Estilo de los	Todas las páginas
fuelle:		bordes:	
Estilo del fondo:	Transparente	Event Proc Prefix:	Etiqueta228
Font Bold:	Sí	Fuente en cursiva:	Falso
Fuente subrayada:	Falso	IDDelContextoDe	0
		Ayuda:	
Izquierda:	3741	Juego de	0
		caracteres para	
		fuentes de texto:	
Mostrar cuando:	Siempre	Nombre de la	Arial
		fuelle:	
Nombre:	Etiqueta228	Section:	0
Superior:	623	Tamaño de la	10
		fuelle:	
Título:	11_RecuPropios	Visible:	Verdadero

Etiqueta: Etiqueta229

Cogest.mdb (c) EPA
 Formulario: fpe2t902BE_BancoEspaña

noviembre de 2000
 Página: 2736

Alineación del texto:	General	Alto:	285
Ancho de los bordes:	Trazo fino	Ancho:	1950
Border Line Style:	Sólido	Color de los bordes:	0
Color del fondo:	-2147483633	ColorDelTexto:	-2147483630
ControlType:	100	Efecto especial:	Sin relieve
Espesor de la fuente:	Negrita	Estilo de los bordes:	Todas las páginas
Estilo del fondo:	Transparente	Event Proc Prefix:	Etiqueta229
Font Bold:	Sí	Fuente en cursiva:	Falso
Fuente subrayada:	Falso	IDDelContextoDe Ayuda:	0
Izquierda:	3735	Juego de caracteres para fuentes de texto:	0
Mostrar cuando:	Siempre	Nombre de la fuente:	Arial
Nombre:	Etiqueta229	Section:	0
Superior:	975	Tamaño de la fuente:	10
Título:	12_ResultAnteriores	Visible:	Verdadero

Etiqueta: Etiqueta230

Alineación del texto:	General	Alto:	285
Ancho de los bordes:	Trazo fino	Ancho:	1545
Border Line Style:	Sólido	Color de los bordes:	0
Color del fondo:	-2147483633	ColorDelTexto:	-2147483630
ControlType:	100	Efecto especial:	Sin relieve
Espesor de la fuente:	Negrita	Estilo de los bordes:	Todas las páginas
Estilo del fondo:	Transparente	Event Proc Prefix:	Etiqueta230
Font Bold:	Sí	Fuente en cursiva:	Falso
Fuente subrayada:	Falso	IDDelContextoDe Ayuda:	0
Izquierda:	3741	Juego de caracteres para fuentes de texto:	0
Mostrar cuando:	Siempre	Nombre de la fuente:	Arial
Nombre:	Etiqueta230	Section:	0
Superior:	1396	Tamaño de la fuente:	10
Título:	20_Provisiones	Visible:	Verdadero

Etiqueta: Etiqueta231

Alineación del texto:	General	Alto:	285
Ancho de los bordes:	Trazo fino	Ancho:	1605
Border Line Style:	Sólido	Color de los bordes:	0
Color del fondo:	-2147483633	ColorDelTexto:	-2147483630
ControlType:	100	Efecto especial:	Sin relieve
Espesor de la fuente:	Negrita	Estilo de los bordes:	Todas las páginas
Estilo del fondo:	Transparente	Event Proc Prefix:	Etiqueta231
Font Bold:	Sí	Fuente en cursiva:	Falso
Fuente subrayada:	Falso	IDDelContextoDe Ayuda:	0

Cogest.mdb (c) EPA
 Formulario: fpe2t902BE_BancoEspaña

noviembre de 2000
 Página: 2737

Juego de caracteres para fuentes de texto:	0	Izquierda:	3741
Nombre de la fuente:	Arial	Mostrar cuando:	Siempre
Section:	0	Nombre:	Etiqueta231
Tamaño de la fuente:	10	Superior:	1811
Visible:	Verdadero	Título:	31_FinancCorto

Etiqueta: Etiqueta232

Alineación del texto:	General	Alto:	285
Ancho de los bordes:	Trazo fino	Ancho:	2085
Border Line Style:	Sólido	Color de los bordes:	0
Color del fondo:	-2147483633	ColorDelTexto:	-2147483630
ControlType:	100	Efecto especial:	Sin relieve
Espesor de la fuente:	Negrita	Estilo de los bordes:	Todas las páginas
Estilo del fondo:	Transparente	Event Proc Prefix:	Etiqueta232
Font Bold:	Sí	Fuente en cursiva:	Falso
Fuente subrayada:	Falso	IDDelContextoDe Ayuda:	0
Izquierda:	3741	Juego de caracteres para fuentes de texto:	0
Mostrar cuando:	Siempre	Nombre de la fuente:	Arial
Nombre:	Etiqueta232	Section:	0
Superior:	2226	Tamaño de la fuente:	10
Título:	32_OtraFinancCorto	Visible:	Verdadero

Etiqueta: Etiqueta233

Alineación del texto:	General	Alto:	285
Ancho de los bordes:	Trazo fino	Ancho:	2220
Border Line Style:	Sólido	Color de los bordes:	0
Color del fondo:	-2147483633	ColorDelTexto:	-2147483630
ControlType:	100	Efecto especial:	Sin relieve
Espesor de la fuente:	Negrita	Estilo de los bordes:	Todas las páginas
Estilo del fondo:	Transparente	Event Proc Prefix:	Etiqueta233
Font Bold:	Sí	Fuente en cursiva:	Falso
Fuente subrayada:	Falso	IDDelContextoDe Ayuda:	0
Izquierda:	3741	Juego de caracteres para fuentes de texto:	0
Mostrar cuando:	Siempre	Nombre de la fuente:	Arial
Nombre:	Etiqueta233	Section:	0
Superior:	2641	Tamaño de la fuente:	10
Título:	41_FinancCreditLargo	Visible:	Verdadero

Etiqueta: Etiqueta234

Alineación del texto: General

Cogest.mdb (c) EPA
 Formulario: fpe2t902BE_BancoEspaña

noviembre de 2000
 Página: 2738

Ancho de los bordes:	Trazo fino	Alto:	285
Border Line Style:	Sólido	Ancho:	2055
Color del fondo:	-2147483633	Color de los bordes:	0
ControlType:	100	ColorDelTexto:	-2147483630
Espesor de la fuente:	Negrita	Efecto especial:	Sin relieve
Estilo del fondo:	Transparente	Estilo de los bordes:	Todas las páginas
Font Bold:	Sí	Event Proc Prefix:	Etiqueta234
Fuente subrayada:	Falso	Fuente en cursiva:	Falso
Izquierda:	3741	IDDelContextoDe Ayuda:	0
Mostrar cuando:	Siempre	Juego de caracteres para fuentes de texto:	0
Nombre:	Etiqueta234	Nombre de la fuente:	Arial
Superior:	3056	Section:	0
Título:	42_OtraFinancLargo	Tamaño de la fuente:	10
		Visible:	Verdadero

Etiqueta: Etiqueta235

Alineación del texto:	General	Alto:	285
Ancho de los bordes:	Trazo fino	Ancho:	1650
Border Line Style:	Sólido	Color de los bordes:	0
Color del fondo:	-2147483633	ColorDelTexto:	-2147483630
ControlType:	100	Efecto especial:	Sin relieve
Espesor de la fuente:	Negrita	Estilo de los bordes:	Todas las páginas
Estilo del fondo:	Transparente	Event Proc Prefix:	Etiqueta235
Font Bold:	Sí	Fuente en cursiva:	Falso
Fuente subrayada:	Falso	IDDelContextoDe Ayuda:	0
Izquierda:	3741	Juego de caracteres para fuentes de texto:	0
Mostrar cuando:	Siempre	Nombre de la fuente:	Arial
Nombre:	Etiqueta235	Section:	0
Superior:	3471	Tamaño de la fuente:	10
Título:	43_Proveedores	Visible:	Verdadero

Etiqueta: Etiqueta236

Alineación del texto:	General	Alto:	285
Ancho de los bordes:	Trazo fino	Ancho:	1620
Border Line Style:	Sólido	Color de los bordes:	0
Color del fondo:	-2147483633	ColorDelTexto:	-2147483630
ControlType:	100	Efecto especial:	Sin relieve
Espesor de la fuente:	Negrita	Estilo de los bordes:	Todas las páginas
Estilo del fondo:	Transparente	Event Proc Prefix:	Etiqueta236
Font Bold:	Sí	Fuente en cursiva:	Falso
Fuente subrayada:	Falso	IDDelContextoDe Ayuda:	0

Cogest.mdb (c) EPA
 Formulario: fpe2t902BE_BancoEspaña

noviembre de 2000
 Página: 2739

Izquierda:	3741	Juego de caracteres para fuentes de texto:	0
Mostrar cuando:	Siempre	Nombre de la fuente:	Arial
Nombre: Superior:	Etiqueta236 3886	Section:	0
Título:	44_OtrosAcreed	Tamaño de la fuente:	10
		Visible:	Verdadero

Etiqueta: Etiqueta237

Alineación del texto:	General	Alto:	285
Ancho de los bordes:	Trazo fino	Ancho:	1995
Border Line Style:	Sólido	Color de los bordes:	0
Color del fondo:	-2147483633	ColorDelTexto:	-2147483630
ControlType:	100	Efecto especial:	Sin relieve
Espesor de la fuente:	Negrita	Estilo de los bordes:	Todas las páginas
Estilo del fondo:	Transparente	Event Proc Prefix:	Etiqueta237
Font Bold:	Sí	Fuente en cursiva:	Falso
Fuente subrayada:	Falso	IDDelContextoDe Ayuda:	0

Izquierda:	3735	Juego de caracteres para fuentes de texto:	0
Mostrar cuando:	Siempre	Nombre de la fuente:	Arial
Nombre: Superior:	Etiqueta237 4305	Section:	0
Título:	51_DesctoComercial	Tamaño de la fuente:	10
		Visible:	Verdadero

Etiqueta: Etiqueta242

Alineación del texto:	General	Alto:	285
Ancho de los bordes:	Trazo fino	Ancho:	1170
Border Line Style:	Sólido	Color de los bordes:	0
Color del fondo:	-2147483633	ColorDelTexto:	-2147483630
ControlType:	100	Efecto especial:	Sin relieve
Espesor de la fuente:	Negrita	Estilo de los bordes:	Todas las páginas
Estilo del fondo:	Transparente	Event Proc Prefix:	Etiqueta242
Font Bold:	Sí	Fuente en cursiva:	Falso
Fuente subrayada:	Falso	IDDelContextoDe Ayuda:	0

Izquierda:	56	Juego de caracteres para fuentes de texto:	0
Mostrar cuando:	Siempre	Nombre de la fuente:	Arial
Nombre: Superior:	Etiqueta242 623	Section:	0
Título:	Fechalmput:	Tamaño de la fuente:	10
		Visible:	Verdadero

Etiqueta: Etiqueta243

Alineación del texto:	General	Alto:	285
-----------------------	---------	-------	-----

Cogest.mdb (c) EPA
 Formulario: fpe2t902BE_BancoEspaña

noviembre de 2000
 Página: 2740

Ancho de los bordes:	Trazo fino	Ancho:	495
Border Line Style:	Sólido	Color de los bordes:	0
Color del fondo:	-2147483633	ColorDelTexto:	-2147483630
ControlType:	100	Efecto especial:	Sin relieve
Espesor de la fuente:	Negrita	Estilo de los bordes:	Todas las páginas
Estilo del fondo:	Transparente	Event Proc Prefix:	Etiqueta243
Font Bold:	Sí	Fuente en cursiva:	Falso
Fuente subrayada:	Falso	IDDelContextoDe Ayuda:	0
Izquierda:	56	Juego de caracteres para fuentes de texto:	0
Mostrar cuando:	Siempre	Nombre de la fuente:	Arial
Nombre:	Etiqueta243	Section:	0
Superior:	934	Tamaño de la fuente:	10
Título:	Año	Visible:	Verdadero
Etiqueta: Etiqueta244			
Alineación del texto:	General	Alto:	285
Ancho de los bordes:	Trazo fino	Ancho:	1695
Border Line Style:	Sólido	Color de los bordes:	0
Color del fondo:	-2147483633	ColorDelTexto:	-2147483630
ControlType:	100	Efecto especial:	Sin relieve
Espesor de la fuente:	Negrita	Estilo de los bordes:	Todas las páginas
Estilo del fondo:	Transparente	Event Proc Prefix:	Etiqueta244
Font Bold:	Sí	Fuente en cursiva:	Falso
Fuente subrayada:	Falso	IDDelContextoDe Ayuda:	0
Izquierda:	56	Juego de caracteres para fuentes de texto:	0
Mostrar cuando:	Siempre	Nombre de la fuente:	Arial
Nombre:	Etiqueta244	Section:	0
Superior:	1245	Tamaño de la fuente:	10
Título:	NúmEmpleados	Visible:	Verdadero
Etiqueta: Etiqueta245			
Alineación del texto:	General	Alto:	285
Ancho de los bordes:	Trazo fino	Ancho:	1860
Border Line Style:	Sólido	Color de los bordes:	0
Color del fondo:	-2147483633	ColorDelTexto:	-2147483630
ControlType:	100	Efecto especial:	Sin relieve
Espesor de la fuente:	Negrita	Estilo de los bordes:	Todas las páginas
Estilo del fondo:	Transparente	Event Proc Prefix:	Etiqueta245
Font Bold:	Sí	Fuente en cursiva:	Falso
Fuente subrayada:	Falso	IDDelContextoDe Ayuda:	0
Izquierda:	56	Juego de caracteres para	0

Border Line Style: Sólido	Ancho: 2085
Color del fondo: -2147483633	Color de los bordes: 0
ControlType: 100	ColorDelTexto: -2147483630
Espesor de la fuente: Negrita	Efecto especial: Sin relieve
Estilo del fondo: Transparente	Estilo de los bordes: Todas las páginas
Font Bold: Sí	Event Proc Prefix: Etiqueta248
Fuente subrayada: Falso	Fuente en cursiva: Falso
Izquierda: 0	IDDelContextoDe Ayuda: 0
Mostrar cuando: Siempre	Juego de caracteres para fuentes de texto: 0
Nombre: Etiqueta248	Nombre de la fuente: Arial
Superior: 1770	Section: 0
Título: 103_ConsumoMercad	Tamaño de la fuente: 10
	Visible: Verdadero

Etiqueta: Etiqueta249

Alineación del texto: General	Alto: 285
Ancho de los bordes: Trazo fino	Ancho: 1800
Border Line Style: Sólido	Color de los bordes: 0
Color del fondo: -2147483633	ColorDelTexto: -2147483630
ControlType: 100	Efecto especial: Sin relieve
Espesor de la fuente: Negrita	Estilo de los bordes: Todas las páginas
Estilo del fondo: Transparente	Event Proc Prefix: Etiqueta249
Font Bold: Sí	Fuente en cursiva: Falso
Fuente subrayada: Falso	IDDelContextoDe Ayuda: 0
Izquierda: 0	Juego de caracteres para fuentes de texto: 0
Mostrar cuando: Siempre	Nombre de la fuente: Arial
Nombre: Etiqueta249	Section: 0
Superior: 2385	Tamaño de la fuente: 10
Título: 204_ConsumoExpl	Visible: Verdadero

Etiqueta: Etiqueta250

Alineación del texto: General	Alto: 285
Ancho de los bordes: Trazo fino	Ancho: 1680
Border Line Style: Sólido	Color de los bordes: 0
Color del fondo: -2147483633	ColorDelTexto: -2147483630
ControlType: 100	Efecto especial: Sin relieve
Espesor de la fuente: Negrita	Estilo de los bordes: Todas las páginas
Estilo del fondo: Transparente	Event Proc Prefix: Etiqueta250
Font Bold: Sí	Fuente en cursiva: Falso
Fuente subrayada: Falso	IDDelContextoDe Ayuda: 0
Izquierda: 0	Juego de caracteres para fuentes de texto: 0

Cogest.mdb (c) EPA
 Formulario: fpe2t902BE_BancoEspaña

noviembre de 2000
 Página: 2743

Nombre de la fuente:	Arial	Mostrar cuando:	Siempre
Section:	0	Nombre:	Etiqueta250
Tamaño de la fuente:	10	Superior:	2982
Visible:	Verdadero	Título:	205_OtrosGastos

Etiqueta: Etiqueta251

Alineación del texto:	General	Alto:	285
Ancho de los bordes:	Trazo fino	Ancho:	2025
Border Line Style:	Sólido	Color de los bordes:	0
Color del fondo:	-2147483633	ColorDelTexto:	-2147483630
ControlType:	100	Efecto especial:	Sin relieve
Espesor de la fuente:	Negrita	Estilo de los bordes:	Todas las páginas
Estilo del fondo:	Transparente	Event Proc Prefix:	Etiqueta251
Font Bold:	Sí	Fuente en cursiva:	Falso
Fuente subrayada:	Falso	IDDelContextoDe	0

Izquierda:	0	Ayuda:	
		Juego de caracteres para fuentes de texto:	0
Mostrar cuando:	Siempre	Nombre de la fuente:	Arial
Nombre:	Etiqueta251	Section:	0
Superior:	3586	Tamaño de la fuente:	10
Título:	306_GastosPersonal	Visible:	Verdadero

Etiqueta: Etiqueta252

Alineación del texto:	General	Alto:	285
Ancho de los bordes:	Trazo fino	Ancho:	1605
Border Line Style:	Sólido	Color de los bordes:	0
Color del fondo:	-2147483633	ColorDelTexto:	-2147483630
ControlType:	100	Efecto especial:	Sin relieve
Espesor de la fuente:	Negrita	Estilo de los bordes:	Todas las páginas
Estilo del fondo:	Transparente	Event Proc Prefix:	Etiqueta252
Font Bold:	Sí	Fuente en cursiva:	Falso
Fuente subrayada:	Falso	IDDelContextoDe	0

Izquierda:	0	Ayuda:	
		Juego de caracteres para fuentes de texto:	0
Mostrar cuando:	Siempre	Nombre de la fuente:	Arial
Nombre:	Etiqueta252	Section:	0
Superior:	4190	Tamaño de la fuente:	10
Título:	407_Dotaciones	Visible:	Verdadero

Etiqueta: Etiqueta254

Alineación del texto:	General	Alto:	285
Ancho de los bordes:	Trazo fino	Ancho:	1830

Cogest.mdb (c) EPA
 Formulario: fpe2t902BE_BancoEspaña

noviembre de 2000
 Página: 2744

Border Line Style: Sólido	Color de los bordes: 0
Color del fondo: -2147483633	ColorDelTexto: -2147483630
ControlType: 100	Efecto especial: Sin relieve
Espesor de la fuente: Negrita	Estilo de los bordes: Todas las páginas
Estilo del fondo: Transparente	Event Proc Prefix: Etiqueta254
Font Bold: Sí	Fuente en cursiva: Falso
Fuente subrayada: Falso	IDDelContextoDe: 0
Izquierda: 3855	Ayuda:
	Juego de caracteres para fuentes de texto: 0
Mostrar cuando: Siempre	Nombre de la fuente: Arial
Nombre: Etiqueta254	Section: 0
Superior: 566	Tamaño de la fuente: 10
Título: 408_GastosFinanc	Visible: Verdadero

Etiqueta: Etiqueta255

Alineación del texto: General	Alto: 285
Ancho de los bordes: Trazo fino	Ancho: 1995
Border Line Style: Sólido	Color de los bordes: 0
Color del fondo: -2147483633	ColorDelTexto: -2147483630
ControlType: 100	Efecto especial: Sin relieve
Espesor de la fuente: Negrita	Estilo de los bordes: Todas las páginas
Estilo del fondo: Transparente	Event Proc Prefix: Etiqueta255
Font Bold: Sí	Fuente en cursiva: Falso
Fuente subrayada: Falso	IDDelContextoDe: 0
Izquierda: 3855	Ayuda:
	Juego de caracteres para fuentes de texto: 0
Mostrar cuando: Siempre	Nombre de la fuente: Arial
Nombre: Etiqueta255	Section: 0
Superior: 1084	Tamaño de la fuente: 10
Título: 409_IngresosFinanc	Visible: Verdadero

Etiqueta: Etiqueta256

Alineación del texto: General	Alto: 285
Ancho de los bordes: Trazo fino	Ancho: 1965
Border Line Style: Sólido	Color de los bordes: 0
Color del fondo: -2147483633	ColorDelTexto: -2147483630
ControlType: 100	Efecto especial: Sin relieve
Espesor de la fuente: Negrita	Estilo de los bordes: Todas las páginas
Estilo del fondo: Transparente	Event Proc Prefix: Etiqueta256
Font Bold: Sí	Fuente en cursiva: Falso
Fuente subrayada: Falso	IDDelContextoDe: 0
Izquierda: 3855	Ayuda:
	Juego de caracteres para fuentes de texto: 0

Cogest.mdb (c) EPA
 Formulario: fpe2t902BE_BancoEspaña

noviembre de 2000
 Página: 2745

Mostrar cuando:	Siempre	Nombre de la fuente:	Arial
Nombre:	Etiqueta256	Section:	0
Superior:	1602	Tamaño de la fuente:	10
Título:	510_Ing/GastExtraor	Visible:	Verdadero

Etiqueta: Etiqueta257

Alineación del texto:	General	Alto:	285
Ancho de los bordes:	Trazo fino	Ancho:	1635
Border Line Style:	Sólido	Color de los bordes:	0
Color del fondo:	-2147483633	ColorDelTexto:	-2147483630
ControlType:	100	Efecto especial:	Sin relieve
Espesor de la fuente:	Negrita	Estilo de los bordes:	Todas las páginas
Estilo del fondo:	Transparente	Event Proc Prefix:	Etiqueta257
Font Bold:	Sí	Fuente en cursiva:	Falso
Fuente subrayada:	Falso	IDDelContextoDe Ayuda:	0
Izquierda:	3855	Juego de caracteres para fuentes de texto:	0

Mostrar cuando:	Siempre	Nombre de la fuente:	Arial
Nombre:	Etiqueta257	Section:	0
Superior:	2120	Tamaño de la fuente:	10
Título:	511_OtrosResult	Visible:	Verdadero

Etiqueta: Etiqueta258

Alineación del texto:	General	Alto:	285
Ancho de los bordes:	Trazo fino	Ancho:	1650
Border Line Style:	Sólido	Color de los bordes:	0
Color del fondo:	-2147483633	ColorDelTexto:	-2147483630
ControlType:	100	Efecto especial:	Sin relieve
Espesor de la fuente:	Negrita	Estilo de los bordes:	Todas las páginas
Estilo del fondo:	Transparente	Event Proc Prefix:	Etiqueta258
Font Bold:	Sí	Fuente en cursiva:	Falso
Fuente subrayada:	Falso	IDDelContextoDe Ayuda:	0
Izquierda:	3855	Juego de caracteres para fuentes de texto:	0

Mostrar cuando:	Siempre	Nombre de la fuente:	Arial
Nombre:	Etiqueta258	Section:	0
Superior:	2638	Tamaño de la fuente:	10
Título:	512_ImptoBenef	Visible:	Verdadero

Etiqueta: Etiqueta259

Alineación del texto:	General	Alto:	285
Ancho de los bordes:	Trazo fino	Ancho:	2265
Border Line Style:	Sólido	Color de los bordes:	0

Cogest.mdb (c) EPA
 Formulario: fpe2t902BE_BancoEspaña

noviembre de 2000
 Página: 2746

ColorDelTexto: -2147483630	Color del fondo: -2147483633
Efecto especial: Sin relieve	ControlType: 100
	Espesor de la fuente: Negrita
Estilo de los bordes: Todas las páginas	Estilo del fondo: Transparente
Event Proc Prefix: Etiqueta259	Font Bold: Sí
Fuente en cursiva: Falso	Fuente subrayada: Falso
IDDelContextoDe 0	Izquierda: 3855
Ayuda:	
Juego de caracteres para fuentes de texto: 0	Mostrar cuando: Siempre
Nombre de la fuente: Arial	Nombre: Etiqueta259
Section: 0	Superior: 3156
Tamaño de la fuente: 10	Título: 613_OtrosGtosIngresos
Visible: Verdadero	

Etiqueta: Etiqueta260

Alineación del texto: General	Alto: 285
Ancho de los bordes: Trazo fino	Ancho: 1230
Border Line Style: Sólido	Color de los bordes: 0
Color del fondo: -2147483633	ColorDelTexto: -2147483630
ControlType: 100	Efecto especial: Sin relieve
Espesor de la fuente: Negrita	Estilo de los bordes: Todas las páginas
Estilo del fondo: Transparente	Event Proc Prefix: Etiqueta260
Font Bold: Sí	Fuente en cursiva: Falso
Fuente subrayada: Falso	IDDelContextoDe 0
	Ayuda:
Izquierda: 3855	Juego de caracteres para fuentes de texto: 0
	Nombre de la fuente: Arial
Mostrar cuando: Siempre	Section: 0
Nombre: Etiqueta260	Tamaño de la fuente: 10
Superior: 3674	Visible: Verdadero
Título: 614_Ajustes	

Etiqueta: Etiqueta261

Alineación del texto: General	Alto: 285
Ancho de los bordes: Trazo fino	Ancho: 1605
Border Line Style: Sólido	Color de los bordes: 0
Color del fondo: -2147483633	ColorDelTexto: -2147483630
ControlType: 100	Efecto especial: Sin relieve
Espesor de la fuente: Negrita	Estilo de los bordes: Todas las páginas
Estilo del fondo: Transparente	Event Proc Prefix: Etiqueta261
Font Bold: Sí	Fuente en cursiva: Falso
Fuente subrayada: Falso	IDDelContextoDe 0
	Ayuda:
Izquierda: 3855	Juego de caracteres para fuentes de texto: 0

Cogest.mdb (c) EPA
 Formulario: fpe2t902BE_BancoEspaña

noviembre de 2000
 Página: 2747

Mostrar cuando:	Siempre	Nombre de la fuente:	Arial
Nombre:	Etiqueta261	Section:	0
Superior:	4192	Tamaño de la fuente:	10
Título:	715_Dividendos	Visible:	Verdadero

Etiqueta: Etiqueta262

Alineación del texto:	General	Alto:	285
Ancho de los bordes:	Trazo fino	Ancho:	2295
Border Line Style:	Sólido	Color de los bordes:	0
Color del fondo:	-2147483633	ColorDelTexto:	-2147483630
ControlType:	100	Efecto especial:	Sin relieve
Espesor de la fuente:	Negrita	Estilo de los bordes:	Todas las páginas
Estilo del fondo:	Transparente	Event Proc Prefix:	Etiqueta262
Font Bold:	Sí	Fuente en cursiva:	Falso
Fuente subrayada:	Falso	IDDelContextoDe Ayuda:	0
Izquierda:	0	Juego de caracteres para fuentes de texto:	0

Mostrar cuando:	Siempre	Nombre de la fuente:	Arial
Nombre:	Etiqueta262	Section:	0
Superior:	1020	Tamaño de la fuente:	10
Título:	11PE_EmpleadosFijos	Visible:	Verdadero

Etiqueta: Etiqueta263

Alineación del texto:	General	Alto:	285
Ancho de los bordes:	Trazo fino	Ancho:	2610
Border Line Style:	Sólido	Color de los bordes:	0
Color del fondo:	-2147483633	ColorDelTexto:	-2147483630
ControlType:	100	Efecto especial:	Sin relieve
Espesor de la fuente:	Negrita	Estilo de los bordes:	Todas las páginas
Estilo del fondo:	Transparente	Event Proc Prefix:	Etiqueta263
Font Bold:	Sí	Fuente en cursiva:	Falso
Fuente subrayada:	Falso	IDDelContextoDe Ayuda:	0
Izquierda:	0	Juego de caracteres para fuentes de texto:	0

Mostrar cuando:	Siempre	Nombre de la fuente:	Arial
Nombre:	Etiqueta263	Section:	0
Superior:	1659	Tamaño de la fuente:	10
Título:	12PE_EmplNoFijos	Visible:	Verdadero

Etiqueta: Etiqueta264

Alineación del texto:	General	Alto:	285
Ancho de los bordes:	Trazo fino	Ancho:	1680
Border Line Style:	Sólido	Color de los bordes:	0

Cogest.mdb (c) EPA
 Formulario: fpe2t902BE_BancoEspaña

noviembre de 2000
 Página: 2748

ColorDelTexto: -2147483630	Color del fondo: -2147483633
Efecto especial: Sin relieve	ControlType: 100
	Espesor de la fuente: Negrita
Estilo de los bordes: Todas las páginas	Estilo del fondo: Transparente
Event Proc Prefix: Etiqueta264	Font Bold: Sí
Fuente en cursiva: Falso	Fuente subrayada: Falso
IDDelContextoDe 0	Izquierda: 0
Ayuda:	
Juego de caracteres para fuentes de texto: 0	Mostrar cuando: Siempre
Nombre de la fuente: Arial	Nombre: Etiqueta264
Section: 0	Superior: 2292
Tamaño de la fuente: 10	Título: 21PE_Sueldos
Visible: Verdadero	
Etiqueta: Etiqueta265	
Alineación del texto: General	Alto: 285
Ancho de los bordes: Trazo fino	Ancho: 2415
Border Line Style: Sólido	Color de los bordes: 0
Color del fondo: -2147483633	ColorDelTexto: -2147483630
ControlType: 100	Efecto especial: Sin relieve
Espesor de la fuente: Negrita	Estilo de los bordes: Todas las páginas
Estilo del fondo: Transparente	Event Proc Prefix: Etiqueta265
Font Bold: Sí	Fuente en cursiva: Falso
Fuente subrayada: Falso	IDDelContextoDe 0
	Ayuda:
Izquierda: 0	Juego de caracteres para fuentes de texto: 0
	Nombre de la fuente: Arial
Mostrar cuando: Siempre	Section: 0
Nombre: Etiqueta265	Tamaño de la fuente: 10
Superior: 2925	fuente:
	Visible: Verdadero
Título: 22PE_OtrosGastosPers	
Etiqueta: Etiqueta266	
Alineación del texto: General	Alto: 285
Ancho de los bordes: Trazo fino	Ancho: 2625
Border Line Style: Sólido	Color de los bordes: 0
Color del fondo: -2147483633	ColorDelTexto: -2147483630
ControlType: 100	Efecto especial: Sin relieve
Espesor de la fuente: Negrita	Estilo de los bordes: Todas las páginas
Estilo del fondo: Transparente	Event Proc Prefix: Etiqueta266
Font Bold: Sí	Fuente en cursiva: Falso
Fuente subrayada: Falso	IDDelContextoDe 0
	Ayuda:
Izquierda: 0	Juego de caracteres para fuentes de texto: 0

Cogest.mdb (c) EPA
 Formulario: fpe2t902BE_BancoEspaña

noviembre de 2000
 Página: 2749

Mostrar cuando:	Siempre	Nombre de la fuente:	Arial
Nombre:	Etiqueta266	Section:	0
Superior:	3558	Tamaño de la fuente:	10
Título:	31PE_GastPersTrab	Visible:	Verdadero

Etiqueta: Etiqueta267

Alineación del texto:	General	Alto:	285
Ancho de los bordes:	Trazo fino	Ancho:	2505
Border Line Style:	Sólido	Color de los bordes:	0
Color del fondo:	-2147483633	ColorDelTexto:	-2147483630
ControlType:	100	Efecto especial:	Sin relieve
Espesor de la fuente:	Negrita	Estilo de los bordes:	Todas las páginas
Estilo del fondo:	Transparente	Event Proc Prefix:	Etiqueta267
Font Bold:	Sí	Fuente en cursiva:	Falso
Fuente subrayada:	Falso	IDDelContextoDe Ayuda:	0
Izquierda:	0	Juego de caracteres para fuentes de texto:	0

Mostrar cuando:	Siempre	Nombre de la fuente:	Arial
Nombre:	Etiqueta267	Section:	0
Superior:	4191	Tamaño de la fuente:	10
Título:	32PE_SueldoTrab	Visible:	Verdadero

Etiqueta: Etiqueta268

Alineación del texto:	General	Alto:	285
Ancho de los bordes:	Trazo fino	Ancho:	1650
Border Line Style:	Sólido	Color de los bordes:	0
Color del fondo:	-2147483633	ColorDelTexto:	-2147483630
ControlType:	100	Efecto especial:	Sin relieve
Espesor de la fuente:	Negrita	Estilo de los bordes:	Todas las páginas
Estilo del fondo:	Transparente	Event Proc Prefix:	Etiqueta268
Font Bold:	Sí	Fuente en cursiva:	Falso
Fuente subrayada:	Falso	IDDelContextoDe Ayuda:	0
Izquierda:	3741	Juego de caracteres para fuentes de texto:	0

Mostrar cuando:	Siempre	Nombre de la fuente:	Arial
Nombre:	Etiqueta268	Section:	0
Superior:	963	Tamaño de la fuente:	10
Título:	11PA_EmplIFijos	Visible:	Verdadero

Etiqueta: Etiqueta269

Alineación del texto:	General	Alto:	285
Ancho de los bordes:	Trazo fino	Ancho:	2040
Border Line Style:	Sólido	Color de los bordes:	0

ColorDelTexto: -2147483630	Color del fondo: -2147483633
Efecto especial: Sin relieve	ControlType: 100
	Espesor de la fuente: Negrita
Estilo de los bordes: Todas las páginas	Estilo del fondo: Transparente
Event Proc Prefix: Etiqueta269	Font Bold: Sí
Fuente en cursiva: Falso	Fuente subrayada: Falso
IDDelContextoDe 0	Izquierda: 3741
Ayuda:	
Juego de caracteres para fuentes de texto: 0	Mostrar cuando: Siempre
Nombre de la fuente: Arial	Nombre: Etiqueta269
Section: 0	Superior: 1609
Tamaño de la fuente: 10	Título: 12PA_EmplNoFijos
Visible: Verdadero	

Etiqueta: Etiqueta270

Alineación del texto: General	Alto: 285
Ancho de los bordes: Trazo fino	Ancho: 1485
Border Line Style: Sólido	Color de los bordes: 0
Color del fondo: -2147483633	ColorDelTexto: -2147483630
ControlType: 100	Efecto especial: Sin relieve
Espesor de la fuente: Negrita	Estilo de los bordes: Todas las páginas
Estilo del fondo: Transparente	Event Proc Prefix: Etiqueta270
Font Bold: Sí	Fuente en cursiva: Falso
Fuente subrayada: Falso	IDDelContextoDe 0
	Ayuda:
Izquierda: 3741	Juego de caracteres para fuentes de texto: 0
	Nombre de la fuente: Arial
Mostrar cuando: Siempre	Section: 0
Nombre: Etiqueta270	Tamaño de la fuente: 10
Superior: 2255	Visible: Verdadero
Título: 21PA_Sueldos	

Etiqueta: Etiqueta271

Alineación del texto: General	Alto: 285
Ancho de los bordes: Trazo fino	Ancho: 2265
Border Line Style: Sólido	Color de los bordes: 0
Color del fondo: -2147483633	ColorDelTexto: -2147483630
ControlType: 100	Efecto especial: Sin relieve
Espesor de la fuente: Negrita	Estilo de los bordes: Todas las páginas
Estilo del fondo: Transparente	Event Proc Prefix: Etiqueta271
Font Bold: Sí	Fuente en cursiva: Falso
Fuente subrayada: Falso	IDDelContextoDe 0
	Ayuda:
Izquierda: 3741	Juego de caracteres para fuentes de texto: 0

Cogest.mdb (c) EPA
 Formulario: fpe2t902BE_BancoEspaña

noviembre de 2000
 Página: 2751

Mostrar cuando:	Siempre	Nombre de la fuente:	Arial
Nombre:	Etiqueta271	Section:	0
Superior:	2901	Tamaño de la fuente:	10
Título:	22PA_OtrosGastPers	Visible:	Verdadero

Etiqueta: Etiqueta272

Alineación del texto:	General	Alto:	285
Ancho de los bordes:	Trazo fino	Ancho:	1935
Border Line Style:	Sólido	Color de los bordes:	0
Color del fondo:	-2147483633	ColorDelTexto:	-2147483630
ControlType:	100	Efecto especial:	Sin relieve
Espesor de la fuente:	Negrita	Estilo de los bordes:	Todas las páginas
Estilo del fondo:	Transparente	Event Proc Prefix:	Etiqueta272
Font Bold:	Sí	Fuente en cursiva:	Falso
Fuente subrayada:	Falso	IDDelContextoDe Ayuda:	0
Izquierda:	3741	Juego de caracteres para fuentes de texto:	0

Mostrar cuando:	Siempre	Nombre de la fuente:	Arial
Nombre:	Etiqueta272	Section:	0
Superior:	3547	Tamaño de la fuente:	10
Título:	31PA_GastPersTrab	Visible:	Verdadero

Etiqueta: Etiqueta273

Alineación del texto:	General	Alto:	285
Ancho de los bordes:	Trazo fino	Ancho:	1770
Border Line Style:	Sólido	Color de los bordes:	0
Color del fondo:	-2147483633	ColorDelTexto:	-2147483630
ControlType:	100	Efecto especial:	Sin relieve
Espesor de la fuente:	Negrita	Estilo de los bordes:	Todas las páginas
Estilo del fondo:	Transparente	Event Proc Prefix:	Etiqueta273
Font Bold:	Sí	Fuente en cursiva:	Falso
Fuente subrayada:	Falso	IDDelContextoDe Ayuda:	0
Izquierda:	3735	Juego de caracteres para fuentes de texto:	0

Mostrar cuando:	Siempre	Nombre de la fuente:	Arial
Nombre:	Etiqueta273	Section:	0
Superior:	4200	Tamaño de la fuente:	10
Título:	32PA_SueldoTrab	Visible:	Verdadero

Etiqueta: Etiqueta274

Alineación del texto:	General	Alto:	285
Ancho de los bordes:	Trazo fino	Ancho:	1185
Border Line Style:	Sólido	Color de los bordes:	0

ColorDelTexto: -2147483630	Color del fondo: -2147483633
Efecto especial: Sin relieve	ControlType: 100
	Espesor de la fuente: Negrita
Estilo de los bordes: Todas las páginas	Estilo del fondo: Transparente
Event Proc Prefix: Etiqueta274	Font Bold: Sí
Fuente en cursiva: Falso	Fuente subrayada: Verdadero
IDDelContextoDe 0	Izquierda: 1140
Ayuda:	
Juego de caracteres para fuentes de texto: 0	Mostrar cuando: Siempre
Nombre de la fuente: MS Sans Serif	Nombre: Etiqueta274
Section: 0	Superior: 566
Tamaño de la fuente: 8	Título: EMPRESA
Visible: Verdadero	
Etiqueta: Etiqueta275	
Alineación del texto: General	Alto: 285
Ancho de los bordes: Trazo fino	Ancho: 1365
Border Line Style: Sólido	Color de los bordes: 0
Color del fondo: -2147483633	ColorDelTexto: -2147483630
ControlType: 100	Efecto especial: Sin relieve
Espesor de la fuente: Negrita	Estilo de los bordes: Todas las páginas
Estilo del fondo: Transparente	Event Proc Prefix: Etiqueta275
Font Bold: Sí	Fuente en cursiva: Falso
Fuente subrayada: Verdadero	IDDelContextoDe 0
	Ayuda:
Izquierda: 5159	Juego de caracteres para fuentes de texto: 0
	Nombre de la fuente: MS Sans Serif
Mostrar cuando: Siempre	Section: 0
Nombre: Etiqueta275	Tamaño de la fuente: 8
Superior: 566	Visible: Verdadero
Título: AGREGADO	
Etiqueta: Etiqueta276	
Alineación del texto: General	Alto: 285
Ancho de los bordes: Trazo fino	Ancho: 2220
Border Line Style: Sólido	Color de los bordes: 0
Color del fondo: -2147483633	ColorDelTexto: -2147483630
ControlType: 100	Efecto especial: Sin relieve
Espesor de la fuente: Negrita	Estilo de los bordes: Todas las páginas
Estilo del fondo: Transparente	Event Proc Prefix: Etiqueta276
Font Bold: Sí	Fuente en cursiva: Falso
Fuente subrayada: Falso	IDDelContextoDe 0
	Ayuda:
Izquierda: 0	Juego de caracteres para fuentes de texto: 0

Cogest.mdb (c) EPA
 Formulario: fpe2t902BE_BancoEspaña

noviembre de 2000
 Página: 2753

Mostrar cuando:	Siempre	Nombre de la fuente:	Arial
Nombre:	Etiqueta276	Section:	0
Superior:	680	Tamaño de la fuente:	10
Título:	101EE_CifraNegocios	Visible:	Verdadero

Etiqueta: Etiqueta277

Alineación del texto:	General	Alto:	285
Ancho de los bordes:	Trazo fino	Ancho:	2250
Border Line Style:	Sólido	Color de los bordes:	0
Color del fondo:	-2147483633	ColorDelTexto:	-2147483630
ControlType:	100	Efecto especial:	Sin relieve
Espesor de la fuente:	Negrita	Estilo de los bordes:	Todas las páginas
Estilo del fondo:	Transparente	Event Proc Prefix:	Etiqueta277
Font Bold:	Sí	Fuente en cursiva:	Falso
Fuente subrayada:	Falso	IDDelContextoDe Ayuda:	0
Izquierda:	0	Juego de caracteres para fuentes de texto:	0

Mostrar cuando:	Siempre	Nombre de la fuente:	Arial
Nombre:	Etiqueta277	Section:	0
Superior:	1313	Tamaño de la fuente:	10
Título:	102EE_OtrosIngresos	Visible:	Verdadero

Etiqueta: Etiqueta278

Alineación del texto:	General	Alto:	285
Ancho de los bordes:	Trazo fino	Ancho:	2085
Border Line Style:	Sólido	Color de los bordes:	0
Color del fondo:	-2147483633	ColorDelTexto:	-2147483630
ControlType:	100	Efecto especial:	Sin relieve
Espesor de la fuente:	Negrita	Estilo de los bordes:	Todas las páginas
Estilo del fondo:	Transparente	Event Proc Prefix:	Etiqueta278
Font Bold:	Sí	Fuente en cursiva:	Falso
Fuente subrayada:	Falso	IDDelContextoDe Ayuda:	0
Izquierda:	0	Juego de caracteres para fuentes de texto:	0

Mostrar cuando:	Siempre	Nombre de la fuente:	Arial
Nombre:	Etiqueta278	Section:	0
Superior:	1889	Tamaño de la fuente:	10
Título:	103EE_ConsMercad	Visible:	Verdadero

Etiqueta: Etiqueta279

Alineación del texto:	General	Alto:	285
Ancho de los bordes:	Trazo fino	Ancho:	1875
Border Line Style:	Sólido	Color de los bordes:	0

Cogest.mdb (c) EPA
 Formulario: fpe2t902BE_BancoEspaña

noviembre de 2000
 Página: 2754

ColorDelTexto: -2147483630	Color del fondo: -2147483633
Efecto especial: Sin relieve	ControlType: 100
	Espesor de la fuente: Negrita
Estilo de los bordes: Todas las páginas	Estilo del fondo: Transparente
Event Proc Prefix: Etiqueta279	Font Bold: Sí
Fuente en cursiva: Falso	Fuente subrayada: Falso
IDDelContextoDe 0	Izquierda: 56
Ayuda:	
Juego de caracteres para fuentes de texto: 0	Mostrar cuando: Siempre
Nombre de la fuente: Arial	Nombre: Etiqueta279
Section: 0	Superior: 2465
Tamaño de la fuente: 10	Título: 204EE_ConsExpl
Visible: Verdadero	

Etiqueta: Etiqueta280

Alineación del texto: General	Alto: 285
Ancho de los bordes: Trazo fino	Ancho: 2130
Border Line Style: Sólido	Color de los bordes: 0
Color del fondo: -2147483633	ColorDelTexto: -2147483630
ControlType: 100	Efecto especial: Sin relieve
Espesor de la fuente: Negrita	Estilo de los bordes: Todas las páginas
Estilo del fondo: Transparente	Event Proc Prefix: Etiqueta280
Font Bold: Sí	Fuente en cursiva: Falso
Fuente subrayada: Falso	IDDelContextoDe 0
	Ayuda:
Izquierda: 0	Juego de caracteres para fuentes de texto: 0
	Nombre de la fuente: Arial
Mostrar cuando: Siempre	Section: 0
Nombre: Etiqueta280	Tamaño de la fuente: 10
Superior: 3041	fuente:
	Visible: Verdadero
Título: 205EE_OtrosGastos:	

Etiqueta: Etiqueta281

Alineación del texto: General	Alto: 285
Ancho de los bordes: Trazo fino	Ancho: 2370
Border Line Style: Sólido	Color de los bordes: 0
Color del fondo: -2147483633	ColorDelTexto: -2147483630
ControlType: 100	Efecto especial: Sin relieve
Espesor de la fuente: Negrita	Estilo de los bordes: Todas las páginas
Estilo del fondo: Transparente	Event Proc Prefix: Etiqueta281
Font Bold: Sí	Fuente en cursiva: Falso
Fuente subrayada: Falso	IDDelContextoDe 0
	Ayuda:
Izquierda: 0	Juego de caracteres para fuentes de texto: 0

Cogest.mdb (c) EPA
 Formulario: fpe2t902BE_BancoEspaña

noviembre de 2000
 Página: 2755

Mostrar cuando:	Siempre	Nombre de la fuente:	Arial
Nombre:	Etiqueta281	Section:	0
Superior:	3617	Tamaño de la fuente:	10
Título:	306EE_GastosPersonal	Visible:	Verdadero

Etiqueta: Etiqueta282

Alineación del texto:	General	Alto:	285
Ancho de los bordes:	Trazo fino	Ancho:	2010
Border Line Style:	Sólido	Color de los bordes:	0
Color del fondo:	-2147483633	ColorDelTexto:	-2147483630
ControlType:	100	Efecto especial:	Sin relieve
Espesor de la fuente:	Negrita	Estilo de los bordes:	Todas las páginas
Estilo del fondo:	Transparente	Event Proc Prefix:	Etiqueta282
Font Bold:	Sí	Fuente en cursiva:	Falso
Fuente subrayada:	Falso	IDDelContextoDe Ayuda:	0
Izquierda:	0	Juego de caracteres para fuentes de texto:	0

Mostrar cuando:	Siempre	Nombre de la fuente:	Arial
Nombre:	Etiqueta282	Section:	0
Superior:	4193	Tamaño de la fuente:	10
Título:	407EE_Dotaciones	Visible:	Verdadero

Etiqueta: Etiqueta283

Alineación del texto:	General	Alto:	285
Ancho de los bordes:	Trazo fino	Ancho:	2190
Border Line Style:	Sólido	Color de los bordes:	0
Color del fondo:	-2147483633	ColorDelTexto:	-2147483630
ControlType:	100	Efecto especial:	Sin relieve
Espesor de la fuente:	Negrita	Estilo de los bordes:	Todas las páginas
Estilo del fondo:	Transparente	Event Proc Prefix:	Etiqueta283
Font Bold:	Sí	Fuente en cursiva:	Falso
Fuente subrayada:	Falso	IDDelContextoDe Ayuda:	0
Izquierda:	4138	Juego de caracteres para fuentes de texto:	0

Mostrar cuando:	Siempre	Nombre de la fuente:	Arial
Nombre:	Etiqueta283	Section:	0
Superior:	737	Tamaño de la fuente:	10
Título:	408EE_GastosFinanc	Visible:	Verdadero

Etiqueta: Etiqueta284

Alineación del texto:	General	Alto:	285
Ancho de los bordes:	Trazo fino	Ancho:	2310
Border Line Style:	Sólido	Color de los bordes:	0

Cogest.mdb (c) EPA
 Formulario: fpe2t902BE_BancoEspaña

noviembre de 2000
 Página: 2756

ColorDelTexto: -2147483630	Color del fondo: -2147483633
Efecto especial: Sin relieve	ControlType: 100
	Espesor de la fuente: Negrita
Estilo de los bordes: Todas las páginas	Estilo del fondo: Transparente
Event Proc Prefix: Etiqueta284	Font Bold: Sí
Fuente en cursiva: Falso	Fuente subrayada: Falso
IDDelContextoDe 0	Izquierda: 4138
Ayuda:	
Juego de caracteres para fuentes de texto: 0	Mostrar cuando: Siempre
Nombre de la fuente: Arial	Nombre: Etiqueta284
Section: 0	Superior: 1166
Tamaño de la fuente: 10	Título: 409EE_IngresosFinanc
Visible: Verdadero	

Etiqueta: Etiqueta285

Alineación del texto: General	Alto: 285
Ancho de los bordes: Trazo fino	Ancho: 2310
Border Line Style: Sólido	Color de los bordes: 0
Color del fondo: -2147483633	ColorDelTexto: -2147483630
ControlType: 100	Efecto especial: Sin relieve
Espesor de la fuente: Negrita	Estilo de los bordes: Todas las páginas
Estilo del fondo: Transparente	Event Proc Prefix: Etiqueta285
Font Bold: Sí	Fuente en cursiva: Falso
Fuente subrayada: Falso	IDDelContextoDe 0
	Ayuda:
Izquierda: 4138	Juego de caracteres para fuentes de texto: 0
	Nombre de la fuente: Arial
Mostrar cuando: Siempre	Section: 0
Nombre: Etiqueta285	Tamaño de la fuente: 10
Superior: 1652	Visible: Verdadero
Título: 510EE_IngGastExtraor	

Etiqueta: Etiqueta286

Alineación del texto: General	Alto: 285
Ancho de los bordes: Trazo fino	Ancho: 2070
Border Line Style: Sólido	Color de los bordes: 0
Color del fondo: -2147483633	ColorDelTexto: -2147483630
ControlType: 100	Efecto especial: Sin relieve
Espesor de la fuente: Negrita	Estilo de los bordes: Todas las páginas
Estilo del fondo: Transparente	Event Proc Prefix: Etiqueta286
Font Bold: Sí	Fuente en cursiva: Falso
Fuente subrayada: Falso	IDDelContextoDe 0
	Ayuda:
Izquierda: 4138	Juego de caracteres para fuentes de texto: 0

Cogest.mdb (c) EPA
 Formulario: fpe2t902BE_BancoEspaña

noviembre de 2000
 Página: 2757

Mostrar cuando:	Siempre	Nombre de la fuente:	Arial
Nombre:	Etiqueta286	Section:	0
Superior:	2138	Tamaño de la fuente:	10
Título:	511EE_OtrosResult	Visible:	Verdadero

Etiqueta: Etiqueta287

Alineación del texto:	General	Alto:	285
Ancho de los bordes:	Trazo fino	Ancho:	2070
Border Line Style:	Sólido	Color de los bordes:	0
Color del fondo:	-2147483633	ColorDelTexto:	-2147483630
ControlType:	100	Efecto especial:	Sin relieve
Espesor de la fuente:	Negrita	Estilo de los bordes:	Todas las páginas
Estilo del fondo:	Transparente	Event Proc Prefix:	Etiqueta287
Font Bold:	Sí	Fuente en cursiva:	Falso
Fuente subrayada:	Falso	IDDelContextoDe Ayuda:	0
Izquierda:	4138	Juego de caracteres para fuentes de texto:	0

Mostrar cuando:	Siempre	Nombre de la fuente:	Arial
Nombre:	Etiqueta287	Section:	0
Superior:	2624	Tamaño de la fuente:	10
Título:	512EE_ImptoBenef	Visible:	Verdadero

Etiqueta: Etiqueta288

Alineación del texto:	General	Alto:	285
Ancho de los bordes:	Trazo fino	Ancho:	2610
Border Line Style:	Sólido	Color de los bordes:	0
Color del fondo:	-2147483633	ColorDelTexto:	-2147483630
ControlType:	100	Efecto especial:	Sin relieve
Espesor de la fuente:	Negrita	Estilo de los bordes:	Todas las páginas
Estilo del fondo:	Transparente	Event Proc Prefix:	Etiqueta288
Font Bold:	Sí	Fuente en cursiva:	Falso
Fuente subrayada:	Falso	IDDelContextoDe Ayuda:	0
Izquierda:	4138	Juego de caracteres para fuentes de texto:	0

Mostrar cuando:	Siempre	Nombre de la fuente:	Arial
Nombre:	Etiqueta288	Section:	0
Superior:	3166	Tamaño de la fuente:	10
Título:	613EE_OtrosGtosIngr	Visible:	Verdadero

Etiqueta: Etiqueta289

Alineación del texto:	General	Alto:	285
Ancho de los bordes:	Trazo fino	Ancho:	1725
Border Line Style:	Sólido	Color de los bordes:	0

Cogest.mdb (c) EPA
 Formulario: fpe2t902BE_BancoEspaña

noviembre de 2000
 Página: 2758

ColorDelTexto: -2147483630	Color del fondo: -2147483633
Efecto especial: Sin relieve	ControlType: 100
	Espesor de la fuente: Negrita
Estilo de los bordes: Todas las páginas	Estilo del fondo: Transparente
Event Proc Prefix: Etiqueta289	Font Bold: Sí
Fuente en cursiva: Falso	Fuente subrayada: Falso
IDDelContextoDe 0	Izquierda: 4138
Ayuda:	
Juego de caracteres para fuentes de texto: 0	Mostrar cuando: Siempre
Nombre de la fuente: Arial	Nombre: Etiqueta289
Section: 0	Superior: 3652
Tamaño de la fuente: 10	Título: 614EE_Ajustes
Visible: Verdadero	
Etiqueta: Etiqueta290	
Alineación del texto: General	Alto: 285
Ancho de los bordes: Trazo fino	Ancho: 1980
Border Line Style: Sólido	Color de los bordes: 0
Color del fondo: -2147483633	ColorDelTexto: -2147483630
ControlType: 100	Efecto especial: Sin relieve
Espesor de la fuente: Negrita	Estilo de los bordes: Todas las páginas
Estilo del fondo: Transparente	Event Proc Prefix: Etiqueta290
Font Bold: Sí	Fuente en cursiva: Falso
Fuente subrayada: Falso	IDDelContextoDe 0
	Ayuda:
Izquierda: 4081	Juego de caracteres para fuentes de texto: 0
	Nombre de la fuente: Arial
Mostrar cuando: Siempre	Section: 0
Nombre: Etiqueta290	Tamaño de la fuente: 10
Superior: 4195	fuente: Verdadero
Título: 715EE_Dividendos	Visible: Verdadero
Etiqueta: Etiqueta291	
Alineación del texto: General	Alto: 285
Ancho de los bordes: Trazo fino	Ancho: 2130
Border Line Style: Sólido	Color de los bordes: 0
Color del fondo: -2147483633	ColorDelTexto: -2147483630
ControlType: 100	Efecto especial: Sin relieve
Espesor de la fuente: Negrita	Estilo de los bordes: Todas las páginas
Estilo del fondo: Transparente	Event Proc Prefix: Etiqueta291
Font Bold: Sí	Fuente en cursiva: Falso
Fuente subrayada: Falso	IDDelContextoDe 0
	Ayuda:
Izquierda: 113	Juego de caracteres para fuentes de texto: 0

Cogest.mdb (c) EPA
 Formulario: fpe2t902BE_BancoEspaña

noviembre de 2000
 Página: 2759

Mostrar cuando:	Siempre	Nombre de la fuente:	Arial
Nombre:	Etiqueta291	Section:	0
Superior:	623	Tamaño de la fuente:	10
Título:	101EA_CifraNeg	Visible:	Verdadero

Etiqueta: Etiqueta292

Alineación del texto:	General	Alto:	285
Ancho de los bordes:	Trazo fino	Ancho:	2100
Border Line Style:	Sólido	Color de los bordes:	0
Color del fondo:	-2147483633	ColorDelTexto:	-2147483630
ControlType:	100	Efecto especial:	Sin relieve
Espesor de la fuente:	Negrita	Estilo de los bordes:	Todas las páginas
Estilo del fondo:	Transparente	Event Proc Prefix:	Etiqueta292
Font Bold:	Sí	Fuente en cursiva:	Falso
Fuente subrayada:	Falso	IDDelContextoDe Ayuda:	0
Izquierda:	113	Juego de caracteres para fuentes de texto:	0

Mostrar cuando:	Siempre	Nombre de la fuente:	Arial
Nombre:	Etiqueta292	Section:	0
Superior:	1218	Tamaño de la fuente:	10
Título:	102EA_OtrIngr	Visible:	Verdadero

Etiqueta: Etiqueta293

Alineación del texto:	General	Alto:	285
Ancho de los bordes:	Trazo fino	Ancho:	1980
Border Line Style:	Sólido	Color de los bordes:	0
Color del fondo:	-2147483633	ColorDelTexto:	-2147483630
ControlType:	100	Efecto especial:	Sin relieve
Espesor de la fuente:	Negrita	Estilo de los bordes:	Todas las páginas
Estilo del fondo:	Transparente	Event Proc Prefix:	Etiqueta293
Font Bold:	Sí	Fuente en cursiva:	Falso
Fuente subrayada:	Falso	IDDelContextoDe Ayuda:	0
Izquierda:	113	Juego de caracteres para fuentes de texto:	0

Mostrar cuando:	Siempre	Nombre de la fuente:	Arial
Nombre:	Etiqueta293	Section:	0
Superior:	1814	Tamaño de la fuente:	10
Título:	103EA_ConsMerc	Visible:	Verdadero

Etiqueta: Etiqueta294

Alineación del texto:	General	Alto:	285
Ancho de los bordes:	Trazo fino	Ancho:	1635
Border Line Style:	Sólido	Color de los bordes:	0

Cogest.mdb (c) EPA
 Formulario: fpe2t902BE_BancoEspaña

noviembre de 2000
 Página: 2760

ColorDelTexto: -2147483630	Color del fondo: -2147483633
Efecto especial: Sin relieve	ControlType: 100
	Espesor de la fuente: Negrita
Estilo de los bordes: Todas las páginas	Estilo del fondo: Transparente
Event Proc Prefix: Etiqueta294	Font Bold: Sí
Fuente en cursiva: Falso	Fuente subrayada: Falso
IDDelContextoDe 0	Izquierda: 113
Ayuda:	
Juego de caracteres para fuentes de texto: 0	Mostrar cuando: Siempre
Nombre de la fuente: Arial	Nombre: Etiqueta294
Section: 0	Superior: 2408
Tamaño de la fuente: 10	Título: 204EA_ConsExpl
Visible: Verdadero	

Etiqueta: Etiqueta295

Alineación del texto: General	Alto: 285
Ancho de los bordes: Trazo fino	Ancho: 1875
Border Line Style: Sólido	Color de los bordes: 0
Color del fondo: -2147483633	ColorDelTexto: -2147483630
ControlType: 100	Efecto especial: Sin relieve
Espesor de la fuente: Negrita	Estilo de los bordes: Todas las páginas
Estilo del fondo: Transparente	Event Proc Prefix: Etiqueta295
Font Bold: Sí	Fuente en cursiva: Falso
Fuente subrayada: Falso	IDDelContextoDe 0
	Ayuda:
Izquierda: 113	Juego de caracteres para fuentes de texto: 0
	Nombre de la fuente: Arial
Mostrar cuando: Siempre	Section: 0
Nombre: Etiqueta295	Tamaño de la fuente: 10
Superior: 3003	fuente:
	Visible: Verdadero
Título: 205EA_OtrosGast	

Etiqueta: Etiqueta296

Alineación del texto: General	Alto: 285
Ancho de los bordes: Trazo fino	Ancho: 1590
Border Line Style: Sólido	Color de los bordes: 0
Color del fondo: -2147483633	ColorDelTexto: -2147483630
ControlType: 100	Efecto especial: Sin relieve
Espesor de la fuente: Negrita	Estilo de los bordes: Todas las páginas
Estilo del fondo: Transparente	Event Proc Prefix: Etiqueta296
Font Bold: Sí	Fuente en cursiva: Falso
Fuente subrayada: Falso	IDDelContextoDe 0
	Ayuda:
Izquierda: 113	Juego de caracteres para fuentes de texto: 0

Cogest.mdb (c) EPA
Formulario: fpe2t902BE_BancoEspaña

noviembre de 2000
Página: 2761

Mostrar cuando:	Siempre	Nombre de la fuente:	Arial
Nombre:	Etiqueta296	Section:	0
Superior:	3598	Tamaño de la fuente:	10
Título:	306EA_GastPers	Visible:	Verdadero

Etiqueta: Etiqueta297

Alineación del texto:	General	Alto:	285
Ancho de los bordes:	Trazo fino	Ancho:	1800
Border Line Style:	Sólido	Color de los bordes:	0
Color del fondo:	-2147483633	ColorDelTexto:	-2147483630
ControlType:	100	Efecto especial:	Sin relieve
Espesor de la fuente:	Negrita	Estilo de los bordes:	Todas las páginas
Estilo del fondo:	Transparente	Event Proc Prefix:	Etiqueta297
Font Bold:	Sí	Fuente en cursiva:	Falso
Fuente subrayada:	Falso	IDDelContextoDe Ayuda:	0
Izquierda:	113	Juego de caracteres para fuentes de texto:	0

Mostrar cuando:	Siempre	Nombre de la fuente:	Arial
Nombre:	Etiqueta297	Section:	0
Superior:	4193	Tamaño de la fuente:	10
Título:	407EA_Dotaciones	Visible:	Verdadero

Etiqueta: Etiqueta298

Alineación del texto:	General	Alto:	285
Ancho de los bordes:	Trazo fino	Ancho:	2070
Border Line Style:	Sólido	Color de los bordes:	0
Color del fondo:	-2147483633	ColorDelTexto:	-2147483630
ControlType:	100	Efecto especial:	Sin relieve
Espesor de la fuente:	Negrita	Estilo de los bordes:	Todas las páginas
Estilo del fondo:	Transparente	Event Proc Prefix:	Etiqueta298
Font Bold:	Sí	Fuente en cursiva:	Falso
Fuente subrayada:	Falso	IDDelContextoDe Ayuda:	0
Izquierda:	3691	Juego de caracteres para fuentes de texto:	0

Mostrar cuando:	Siempre	Nombre de la fuente:	Arial
Nombre:	Etiqueta298	Section:	0
Superior:	623	Tamaño de la fuente:	10
Título:	408EA_GastosFinanc	Visible:	Verdadero

Etiqueta: Etiqueta299

Alineación del texto:	General	Alto:	285
Ancho de los bordes:	Trazo fino	Ancho:	2190
Border Line Style:	Sólido	Color de los bordes:	0

Cogest.mdb (c) EPA
 Formulario: fpe2t902BE_BancoEspaña

noviembre de 2000
 Página: 2762

ColorDelTexto: -2147483630	Color del fondo: -2147483633
Efecto especial: Sin relieve	ControlType: 100
	Espesor de la fuente: Negrita
Estilo de los bordes: Todas las páginas	Estilo del fondo: Transparente
Event Proc Prefix: Etiqueta299	Font Bold: Sí
Fuente en cursiva: Falso	Fuente subrayada: Falso
IDDelContextoDe 0	Izquierda: 3691
Ayuda:	
Juego de caracteres para fuentes de texto: 0	Mostrar cuando: Siempre
Nombre de la fuente: Arial	Nombre: Etiqueta299
Section: 0	Superior: 1133
Tamaño de la fuente: 10	Título: 409EA_IngresosFinanc
Visible: Verdadero	

Etiqueta: Etiqueta300

Alineación del texto: General	Alto: 285
Ancho de los bordes: Trazo fino	Ancho: 2190
Border Line Style: Sólido	Color de los bordes: 0
Color del fondo: -2147483633	ColorDelTexto: -2147483630
ControlType: 100	Efecto especial: Sin relieve
Espesor de la fuente: Negrita	Estilo de los bordes: Todas las páginas
Estilo del fondo: Transparente	Event Proc Prefix: Etiqueta300
Font Bold: Sí	Fuente en cursiva: Falso
Fuente subrayada: Falso	IDDelContextoDe 0
Izquierda: 3691	Ayuda:
	Juego de caracteres para fuentes de texto: 0
Mostrar cuando: Siempre	Nombre de la fuente: Arial
Nombre: Etiqueta300	Section: 0
Superior: 1643	Tamaño de la fuente: 10
Título: 510EA_IngGastExtraor	Visible: Verdadero

Etiqueta: Etiqueta301

Alineación del texto: General	Alto: 285
Ancho de los bordes: Trazo fino	Ancho: 1950
Border Line Style: Sólido	Color de los bordes: 0
Color del fondo: -2147483633	ColorDelTexto: -2147483630
ControlType: 100	Efecto especial: Sin relieve
Espesor de la fuente: Negrita	Estilo de los bordes: Todas las páginas
Estilo del fondo: Transparente	Event Proc Prefix: Etiqueta301
Font Bold: Sí	Fuente en cursiva: Falso
Fuente subrayada: Falso	IDDelContextoDe 0
Izquierda: 3691	Ayuda:
	Juego de caracteres para fuentes de texto: 0

Cogest.mdb (c) EPA
 Formulario: fpe2t902BE_BancoEspaña

noviembre de 2000
 Página: 2763

Mostrar cuando:	Siempre	Nombre de la fuente:	Arial
Nombre:	Etiqueta301	Section:	0
Superior:	2153	Tamaño de la fuente:	10
Título:	511EA_OtrosResult	Visible:	Verdadero

Etiqueta: Etiqueta302

Alineación del texto:	General	Alto:	285
Ancho de los bordes:	Trazo fino	Ancho:	1950
Border Line Style:	Sólido	Color de los bordes:	0
Color del fondo:	-2147483633	ColorDelTexto:	-2147483630
ControlType:	100	Efecto especial:	Sin relieve
Espesor de la fuente:	Negrita	Estilo de los bordes:	Todas las páginas
Estilo del fondo:	Transparente	Event Proc Prefix:	Etiqueta302
Font Bold:	Sí	Fuente en cursiva:	Falso
Fuente subrayada:	Falso	IDDelContextoDe Ayuda:	0
Izquierda:	3691	Juego de caracteres para fuentes de texto:	0

Mostrar cuando:	Siempre	Nombre de la fuente:	Arial
Nombre:	Etiqueta302	Section:	0
Superior:	2663	Tamaño de la fuente:	10
Título:	512EA_ImptoBenef	Visible:	Verdadero

Etiqueta: Etiqueta303

Alineación del texto:	General	Alto:	285
Ancho de los bordes:	Trazo fino	Ancho:	2490
Border Line Style:	Sólido	Color de los bordes:	0
Color del fondo:	-2147483633	ColorDelTexto:	-2147483630
ControlType:	100	Efecto especial:	Sin relieve
Espesor de la fuente:	Negrita	Estilo de los bordes:	Todas las páginas
Estilo del fondo:	Transparente	Event Proc Prefix:	Etiqueta303
Font Bold:	Sí	Fuente en cursiva:	Falso
Fuente subrayada:	Falso	IDDelContextoDe Ayuda:	0
Izquierda:	3691	Juego de caracteres para fuentes de texto:	0

Mostrar cuando:	Siempre	Nombre de la fuente:	Arial
Nombre:	Etiqueta303	Section:	0
Superior:	3173	Tamaño de la fuente:	10
Título:	613EA_OtrosGtosIngr	Visible:	Verdadero

Etiqueta: Etiqueta304

Alineación del texto:	General	Alto:	285
Ancho de los bordes:	Trazo fino	Ancho:	1605
Border Line Style:	Sólido	Color de los bordes:	0

Cogest.mdb (c) EPA
 Formulario: fpe2t902BE_BancoEspaña

noviembre de 2000
 Página: 2764

ColorDelTexto: -2147483630	Color del fondo: -2147483633
Efecto especial: Sin relieve	ControlType: 100
	Espesor de la fuente: Negrita
Estilo de los bordes: Todas las páginas	Estilo del fondo: Transparente
Event Proc Prefix: Etiqueta304	Font Bold: Sí
Fuente en cursiva: Falso	Fuente subrayada: Falso
IDDelContextoDe 0	Izquierda: 3691
Ayuda:	
Juego de caracteres para fuentes de texto: 0	Mostrar cuando: Siempre
Nombre de la fuente: Arial	Nombre: Etiqueta304
Section: 0	Superior: 3683
Tamaño de la fuente: 10	Título: 614EA_Ajustes
Visible: Verdadero	
Etiqueta: Etiqueta305	
Alineación del texto: General	Alto: 285
Ancho de los bordes: Trazo fino	Ancho: 2295
Border Line Style: Sólido	Color de los bordes: 0
Color del fondo: -2147483633	ColorDelTexto: -2147483630
ControlType: 100	Efecto especial: Sin relieve
Espesor de la fuente: Negrita	Estilo de los bordes: Todas las páginas
Estilo del fondo: Transparente	Event Proc Prefix: Etiqueta305
Font Bold: Sí	Fuente en cursiva: Falso
Fuente subrayada: Falso	IDDelContextoDe 0
	Ayuda:
Izquierda: 3690	Juego de caracteres para fuentes de texto: 0
	Nombre de la fuente: Arial
Mostrar cuando: Siempre	Section: 0
Nombre: Etiqueta305	Tamaño de la fuente: 10
Superior: 4200	fuente:
	Visible: Verdadero
Título: BER_715EA_Dividendos	
Botón de comando: ImprimirFormulario	
Activado: Verdadero	Al hacer clic: [Event Procedure]
Alto: 576	Ancho: 576
Cancelar: Falso	ColorDelTexto: 0
ControlTipText: Imprimir formulario	ControlType: 104
Espesor de la fuente: Normal	Event Proc Prefix: ImprimirFormulario
Font Bold: No	Fuente en cursiva: Falso
Fuente subrayada: Falso	IDDelContextoDe 0
	Ayuda:
Imagen: (mapa de bits)	ÍndiceDeTabulación: 6
Izquierda: 4326	Juego de caracteres para fuentes de texto: 0
	Nombre de la fuente: MS Sans Serif
Mostrar cuando: Siempre	PictureType: 0
Nombre: ImprimirFormulario	

Cogest.mdb (c) EPA
 Formulario: fpe2t902BE_BancoEspaña

noviembre de 2000
 Página: 2765

Predeterminado:	Falso	PuntoDeTabulación:	Verdadero
Repetición automática:	Falso	Section:	2
Superior:	170	Tamaño de la fuente:	8
Título:	ImprimirFormulario	Transparente:	Falso
Visible:	Verdadero		

Botón de comando: NuevoRegistro

Activado:	Verdadero	Al hacer clic:	[Event Procedure]
Alto:	576	Ancho:	576
Cancelar:	Falso	ColorDelTexto:	0
ControlTipText:	Agregar registro	ControlType:	104
Espesor de la fuente:	Normal	Event Proc Prefix:	NuevoRegistro
Font Bold:	No	Fuente en cursiva:	Falso
Fuente subrayada:	Falso	IDDelContextoDe Ayuda:	0
Imagen:	(mapa de bits)	ÍndiceDeTabulación:	0
Izquierda:	6064	Juego de caracteres para fuentes de texto:	0
Mostrar cuando:	Siempre	Nombre de la fuente:	MS Sans Serif
Nombre:	NuevoRegistro	PictureType:	0
Predeterminado:	Falso	PuntoDeTabulación:	Verdadero
Repetición automática:	Falso	Section:	2
Superior:	170	Tamaño de la fuente:	8
Título:	Comando314	Transparente:	Falso
Visible:	Verdadero		

Imagen: OLEIndependiente83

Alto:	796	Ancho de los bordes:	Trazo fino
Ancho:	796	Border Line Style:	Sólido
Color de los bordes:	16777215	Color del fondo:	16777215
ControlType:	103	DistribuciónDeLamagen:	Siempre
Efecto especial:	Sin relieve	Estilo de los bordes:	Primera página
Estilo del fondo:	Normal	Event Proc Prefix:	OLEIndependiente83
IDDelContextoDe Ayuda:	0	ImageHeight:	787
Imagen:	(mapa de bits)	ImageWidth:	787
Izquierda:	0	Modo de cambiar el tamaño:	Recortar
MosaicoDelmágen es:	Falso	Mostrar cuando:	Siempre
Nombre:	OLEIndependiente83	PictureType:	0
Section:	1	Superior:	0
Visible:	Verdadero		

Imagen: OLEIndependiente84

Alto:	796	Ancho de los bordes:	Trazo fino
Ancho:	796	Border Line Style:	Sólido

Cogest.mdb (c) EPA
 Formulario: fpe2t902BE_BancoEspaña

noviembre de 2000
 Página: 2766

Color de los bordes: 16777215
 ControlType: 103

Efecto especial: Sin relieve

Estilo del fondo: Normal
 IDDelContextoDe: 0

Ayuda:
 Imagen: (mapa de bits)
 Izquierda: 6973

MosaicoDelmágen es: Falso

Nombre: OLEIndependiente84
 Section: 1
 Visible: Verdadero

PERSONAL

Activado: Verdadero
 Ancho: 7620
 Event Proc Prefix: PERSONAL

Imagen: (ninguna)
 Nombre: PERSONAL
 PictureType: 0
 Superior: 360

Botón de comando: RegistroAnterior

Activado: Verdadero
 Alto: 576
 Cancelar: Falso
 ControlTipText: Registro anterior
 Espesor de la fuente: Normal
 Font Bold: No
 Fuente subrayada: Falso

Imagen: (mapa de bits)

Izquierda: 850

Mostrar cuando: Siempre

Nombre: RegistroAnterior
 Predeterminado: Falso

Repetición automática: Falso

Superior: 170

Título: RegistroAnterior
 Visible: Verdadero

Botón de comando: RegistroSiguiente

Activado: Verdadero
 Alto: 576
 Cancelar: Falso
 ControlTipText: Registro siguiente
 Espesor de la fuente: Normal

Color del fondo: 16777215

DistribuciónDeLal magen: Siempre

Estilo de los bordes: Primera página

Event Proc Prefix: OLEIndependiente84
 ImageHeight: 811

ImageWidth: 811
 Modo de cambiar el tamaño: Recortar

Mostrar cuando: Siempre

PictureType: 0
 Superior: 0

Alto: 4320
 ControlType: 124
 IDDelContextoDe: 0

Ayuda:
 Izquierda: 0
 PageIndex: 2
 Section: 0
 Visible: Verdadero

Al hacer clic: [Event Procedure]
 Ancho: 576
 ColorDelTexto: 0
 ControlType: 104
 Event Proc Prefix: RegistroAnterior

Fuente en cursiva: Falso
 IDDelContextoDe: 0
 Ayuda:
 ÍndiceDeTabulación: 3
 Juego de caracteres para fuentes de texto: 0
 Nombre de la fuente: MS Sans Serif

PictureType: 0
 PuntoDeTabulación: Verdadero
 Section: 2

Tamaño de la fuente: 8
 Transparente: Falso

Al hacer clic: [Event Procedure]
 Ancho: 576
 ColorDelTexto: 0
 ControlType: 104
 Event Proc Prefix: RegistroSiguiente

Cogest.mdb (c) EPA
 Formulario: fpe2t902BE_BancoEspaña

noviembre de 2000
 Página: 2767

Font Bold:	No	Fuente en cursiva:	Falso
Fuente subrayada:	Falso	IDDelContextoDe	0
Imagen:	(mapa de bits)	Ayuda:	
Izquierda:	1719	ÍndiceDeTabulación:	4
Mostrar cuando:	Siempre	Juego de caracteres para fuentes de texto:	0
Nombre:	RegistroSiguiete	Nombre de la fuente:	MS Sans Serif
Predeterminado:	Falso	PictureType:	0
Repetición automática:	Falso	PuntoDeTabulación:	Verdadero
Superior:	170	Section:	2
Título:	RegistroSiguiete	Tamaño de la fuente:	8
Visible:	Verdadero	Transparente:	Falso

RESULTADOS

Activado:	Verdadero	Alto:	4320
Ancho:	7620	ControlType:	124
Event Proc Prefix:	RESULTADOS	IDDelContextoDe	0
Imagen:	(ninguna)	Ayuda:	
Nombre:	RESULTADOS	Izquierda:	0
PictureType:	0	PageIndex:	1
Superior:	360	Section:	0
		Visible:	Verdadero

Botón de comando: SalirAplicación

Activado:	Verdadero	Al hacer clic:	[Event Procedure]
Alto:	576	Ancho:	576
Cancelar:	Falso	ColorDelTexto:	0
ControlTipText:	SalirAplicación	ControlType:	104
Espesor de la fuente:	Normal	Event Proc Prefix:	SalirAplicación
Font Bold:	No	Fuente en cursiva:	Falso
Fuente subrayada:	Falso	IDDelContextoDe	0
Imagen:	(mapa de bits)	Ayuda:	
Izquierda:	3457	ÍndiceDeTabulación:	1
Mostrar cuando:	Siempre	Juego de caracteres para fuentes de texto:	0
Nombre:	SalirAplicación	Nombre de la fuente:	MS Sans Serif
Predeterminado:	Falso	PictureType:	0
Repetición automática:	Falso	PuntoDeTabulación:	Verdadero
Superior:	170	Section:	2
Título:	SalirAplicación	Tamaño de la fuente:	8
Visible:	Verdadero	Transparente:	Falso

TabCtl151

Activado:	Verdadero	Alto:	4788
Ancho:	7728	ControlType:	123
Espesor de la fuente:	Normal	Estilo del fondo:	Transparente

Cogest.mdb (c) EPA
 Formulario: fpe2t902BE_BancoEspaña

noviembre de 2000
 Página: 2768

Event Proc Prefix: TabCtl151	Font Bold: No
Fuente en cursiva: Falso	Fuente subrayada: Falso
IDDelContextoDe 0	ÍndiceDeTabulació 0
Ayuda:	n:
Izquierda: 0	Juego de caracteres para fuentes de texto: 0
Mostrar cuando: Siempre	MultiRow: Falso
Nombre de la fuente: MS Sans Serif	Nombre: TabCtl151
PuntoDeTabulació Verdadero	Section: 0
n:	Superior: 0
Style: 0	TabFixedWidth: 0
TabFixedHeight: 0	Visible: Verdadero
Tamaño de la fuente: 8	

Código

```

1 Attribute VB_Name = "Form_fpe2t902BE_BancoEspaña"
2 Attribute VB_Creatable = True
3 Attribute VB_PredeclaredId = True
4 Attribute VB_Exposed = False
5
6
7 Private Sub NuevoRegistro_Click()
8     DoCmd.GoToRecord , , acNewRec
9 End Sub
10 Option Compare Database
11 Option Explicit
12
13
14
15 Private Sub AbrirConsulta_Click()
16     DoCmd.RunCommand acCmdDatasheetView
17 End Sub
18
19 Private Sub CerrarVentana_Click()
20     DoCmd.Close
21 End Sub
22
23 Private Sub ImprimirFormulario_Click()
24     DoCmd.PrintOut
25 End Sub
26
27 Private Sub RegistroAnterior_Click()
28     DoCmd.GoToRecord , , acPrevious
29 End Sub
30
31 Private Sub RegistroSiguiente_Click()
32     DoCmd.GoToRecord , , acNext
33 End Sub
34
35 Private Sub SalirAplicación_Click()
36     Application.Quit
37 End Sub
    
```

Cogest.mdb (c) EPA
Formulario: fpe2t902BE_BancoEspaña

noviembre de 2000
Página: 2769

38

Permisos de usuario

admin

Permisos de grupo

Admins
Users

Propiedades

ActivarFiltro:	Falso	ActivarOrden:	Falso
Ajuste de tamaño	Verdadero	Allow Updating:	No
AltoDeLaFila:	Predeterminado	AlturaDeFuenteDeHoja	10
AlturaDeLaVentana:	6312	Ancho:	7939
AnchuraDeLaVentana:	8556	Barras de	Ambas
Bloqueos del registro:	Sin bloquear	Botón qué es esto:	Falso
BotónCerrar:	Verdadero	BotonesDeDesplazamie	Verdadero
BotonesMinMax:	3	CentradoAutomático:	Verdadero
Ciclo:	Ninguno	ColorDeLaCuadrículaD	12632256
ComportamientoDeLaC	Ambas	Contar:	57
Cuadro de control:	Verdadero	DatasheetBackColor:	16777215
DatasheetFontName:	Arial	DatasheetForeColor:	0
Diseño a imprimir:	Falso	DistribuciónDeLalmage	Siempre
EfectoDeCeldasDeHoj	Normal	Emergente:	Falso
EspesorDeFuenteDeHo	Normal	Estilo de los bordes:	Ajustable
Fecha de creación:	30/9/00 15.26.54	FrozenColumns:	1
FuenteDeHojaDeDatos	Falso	FuenteDeHojaDeDatos	Falso
HasModule:	Verdadero	IDDelContextoDeAyud	0
Imagen:	(ninguna)	Impresión láser rápida:	Verdadero
InsideHeight:	5748	InsideWidth:	8220
Intervalo de	0	Introducción de datos:	Falso
Línea X:	10	Línea Y:	10
LogicalPageWidth:	14000	Max Button:	Verdadero
Menú contextual:	Verdadero	Min Button:	Verdadero
Modal:	Falso	ModoCambiarTamañoD	Recortar
MosaicoDelmágenes:	Falso	Origen de la paleta:	(Predeterminado)
Origen del registro:	t903Mc_Macroeconomía	Permitir filtros:	Verdadero
Permitir	Verdadero	PermitirAgregar:	Verdadero
PermitirEliminación:	Verdadero	PictureType:	0
Propietario:	admin	Selectores de registro:	Verdadero
SeparadoresDeRegistro	Verdadero	ShowGrid:	Verdadero
TeclaDePresentaciónPr	Falso	TipoRecordset:	Todos los registros
Título:	fp3t903Mc_Macroeconomía	Última actualización:	13/4/00 21.28.09
Visible:	Falso	Vista predeterminada:	Formulario simple
Vistas permitidas:	Ambas		

Objetos

Sección: Detalle

Alto:	4119	Autocomprimible:	Falso
Autoextensible:	Falso	Color del fondo:	-2147483633
Efecto especial:	Sin relieve	En selección:	Falso
Event Proc Prefix:	Detalle	Forzar nueva	Ninguno
		página:	
Mantener juntos:	Falso	Mostrar cuando:	Siempre
Nombre:	Detalle	NuevaFilaOColum	Ninguno
		na:	
Visible:	Verdadero		

Sección: EncabezadoDelFormulario

Alto:	796	Autocomprimible:	Falso
Autoextensible:	Falso	Color del fondo:	-2147483633

Cogest.mdb (c) EPA
 Formulario: fpe3t903Mc_Macroeconomía

noviembre de 2000
 Página: 2771

Efecto especial: Sin relieve
 Event Proc Prefix: EncabezadoDelFormulario

En selección: Falso
 Forzar nueva página: Ninguno

Mantener juntos: Falso
 Nombre: EncabezadoDelFormulario

Mostrar cuando: Siempre
 NuevaFilaOColumna: Ninguno

Visible: Verdadero

Sección: PieDelFormulario

Alto: 802
 Autoextensible: Falso
 Efecto especial: Sin relieve
 Event Proc Prefix: PieDelFormulario

Autocomprimible: Falso
 Color del fondo: -2147483633
 En selección: Falso
 Forzar nueva página: Ninguno

Mantener juntos: Falso
 Nombre: PieDelFormulario

Mostrar cuando: Siempre
 NuevaFilaOColumna: Ninguno

Visible: Verdadero

Botón de comando: AbrirConsulta

Activado: Verdadero
 Alto: 576
 Cancelar: Falso
 ControlTipText: AbriConsulta
 Espesor de la fuente: Normal
 Font Bold: No
 Fuente subrayada: Falso

Al hacer clic: [Event Procedure]
 Ancho: 576
 ColorDelTexto: 0
 ControlType: 104
 Event Proc Prefix: AbrirConsulta

Imagen: (mapa de bits)

Fuente en cursiva: Falso
 IDDelContextoDe Ayuda: 0
 ÍndiceDeTabulación: 6

Izquierda: 5468

Juego de caracteres para fuentes de texto: 0
 Nombre de la fuente: MS Sans Serif

Mostrar cuando: Siempre

Nombre: AbrirConsulta
 Predeterminado: Falso

PictureType: 0
 PuntoDeTabulación: Verdadero
 Section: 2

Repetición automática: Falso
 Superior: 56

Tamaño de la fuente: 8
 Transparente: Falso

Título: AbrirConsulta
 Visible: Verdadero

Botón de comando: CerrarVentana

Activado: Verdadero
 Alto: 576
 Cancelar: Falso
 ControlTipText: Cerrar ventana
 Espesor de la fuente: Normal
 Font Bold: No
 Fuente subrayada: Falso

Al hacer clic: [Event Procedure]
 Ancho: 576
 ColorDelTexto: 0
 ControlType: 104
 Event Proc Prefix: CerrarVentana

Imagen: (mapa de bits)

Fuente en cursiva: Falso
 IDDelContextoDe Ayuda: 0
 ÍndiceDeTabulación: 3

Izquierda: 2663

Juego de caracteres para fuentes de texto: 0
 Nombre de la fuente: MS Sans Serif

Mostrar cuando: Siempre

Cogest.mdb (c) EPA
 Formulario: fpe3t903Mc_Macroeconomía

noviembre de 2000
 Página: 2772

PictureType: 0	Nombre: CerrarVentana
PuntoDeTabulació Verdadero n:	Predeterminado: Falso
Section: 2	Repetición automática: Falso
Tamaño de la fuente: 8	Superior: 56
Transparente: Falso	Título: CerrarVentana
Etiqueta: Etiqueta169	Visible: Verdadero
Alineación del texto: Centro	Alto: 790
Ancho de los bordes: Trazo fino	Ancho: 6360
Border Line Style: Sólido	Color de los bordes: 16777215
Color del fondo: 8388608	ColorDelTexto: 16777215
ControlType: 100	Efecto especial: Sin relieve
Espesor de la fuente: Negrita	Estilo de los bordes: Primera página
Estilo del fondo: Normal	Event Proc Prefix: Etiqueta169
Font Bold: Sí	Fuente en cursiva: Falso
Fuente subrayada: Falso	IDDelContextoDe Ayuda: 0
Izquierda: 793	Juego de caracteres para fuentes de texto: 0
Mostrar cuando: Siempre	Nombre de la fuente: Arial
Nombre: Etiqueta169	Section: 1
Superior: 0	Tamaño de la fuente: 28
Título: C O G E S T	Visible: Verdadero
Etiqueta: Etiqueta55	Alto: 276
Alineación del texto: General	Ancho: 1752
Ancho de los bordes: Trazo fino	Color de los bordes: 0
Border Line Style: Sólido	ColorDelTexto: -2147483630
Color del fondo: -2147483633	Efecto especial: Sin relieve
ControlType: 100	Estilo de los bordes: Todas las páginas
Espesor de la fuente: Negrita	Event Proc Prefix: Etiqueta55
Estilo del fondo: Transparente	Fuente en cursiva: Falso
Font Bold: Sí	IDDelContextoDe Ayuda: 0
Fuente subrayada: Falso	Juego de caracteres para fuentes de texto: 0
Izquierda: 3546	Nombre de la fuente: Arial
Mostrar cuando: Siempre	Section: 0
Nombre: Etiqueta55	Tamaño de la fuente: 10
Superior: 0	Visible: Verdadero
Título: 251_LetrasTesoro	Al hacer clic: [Event Procedure]
Botón de comando: ImprimirFormulario	Ancho: 576
Activado: Verdadero	ColorDelTexto: 0
Alto: 576	
Cancelar: Falso	

Cogest.mdb (c) EPA
 Formulario: fpe3t903Mc_Macroeconomía

noviembre de 2000
 Página: 2773

ControlTipText:	Imprimir formulario	ControlType:	104
Espesor de la fuente:	Normal	Event Proc Prefix:	ImprimirFormulario
Font Bold:	No	Fuente en cursiva:	Falso
Fuente subrayada:	Falso	IDDelContextoDe Ayuda:	0
Imagen:	(mapa de bits)	ÍndiceDeTabulación:	7
Izquierda:	4533	Juego de caracteres para fuentes de texto:	0
Mostrar cuando:	Siempre	Nombre de la fuente:	MS Sans Serif
Nombre:	ImprimirFormulario	PictureType:	0
Predeterminado:	Falso	PuntoDeTabulación:	Verdadero
Repetición automática:	Falso	Section:	2
Superior:	56	Tamaño de la fuente:	8
Título:	ImprimirFormulario	Transparente:	Falso
Visible:	Verdadero		

Cuadro de texto: Mc_11_IPC

Activado:	Verdadero	Alineación del texto:	General
Alto:	288	Ancho de los bordes:	Trazo fino
Ancho:	1041	Autocomprimible:	Falso
Autoextensible:	Falso	Barras de desplazamiento:	Ninguna
Bloqueado:	Falso	Border Line Style:	Sólido
BuscarPorFiltro:	1	Color de los bordes:	0
Color del fondo:	-2147483643	ColorDelTexto:	-2147483640
ColumnHidden:	Falso	ColumnOrder:	Predeterminado
ColumnWidth:	Predeterminado	Comportamiento de la tecla Entrar:	Falso
ControlType:	109	Efecto especial:	Bajo relieve
Espesor de la fuente:	Negrita	Estilo de los bordes:	Primera página
Estilo del fondo:	Normal	Event Proc Prefix:	Mc_11_IPC
Font Bold:	Sí	Fuente en cursiva:	Falso
Fuente subrayada:	Falso	IDDelContextoDe Ayuda:	0
ÍndiceDeTabulación:	3	Izquierda:	2411
Juego de caracteres para fuentes de texto:	0	Lugares:	Automático
Mostrar cuando:	Siempre	Nombre de la fuente:	Arial
Nombre:	Mc_11_IPC	Origen del control:	Mc_11_IPC
PermitirAutocorrección:	Verdadero	PuntoDeTabulación:	Verdadero
Section:	0	n:	
Tabulación automática:	Falso	Superior:	1026
Visible:	Verdadero	Tamaño de la fuente:	10
Etiqueta: Mc_11_IPC Etiqueta			
Alineación del texto:	General	Alto:	276

Cogest.mdb (c) EPA
 Formulario: fpe3t903Mc_Macroeconomía

noviembre de 2000
 Página: 2774

Ancho de los bordes: Trazo fino
 Border Line Style: Sólido
 Color del fondo: -2147483633
 ControlType: 100
 Espesor de la fuente: Negrita
 Estilo del fondo: Transparente
 Font Bold: Sí
 Fuente subrayada: Falso
 Izquierda: 0
 Mostrar cuando: Siempre
 Nombre: Mc_11_IPC Etiqueta
 Superior: 1026
 Título: 11_IPC

Cuadro de texto: Mc_12_IPI

Activado: Verdadero
 Alto: 288
 Ancho: 1041
 Autoextensible: Falso
 Bloqueado: Falso
 BuscarPorFiltro: 1
 Color del fondo: -2147483643
 ColumnHidden: Falso
 ColumnWidth: Predeterminado
 ControlType: 109
 Espesor de la fuente: Negrita
 Estilo del fondo: Normal
 Font Bold: Sí
 Fuente subrayada: Falso

ÍndiceDeTabulación: 4

Juego de caracteres para fuentes de texto: 0
 Mostrar cuando: Siempre

Nombre: Mc_12_IPI
 PermitirAutocorrección: Verdadero
 Section: 0
 Tabulación automática: Falso
 Visible: Verdadero

Etiqueta: Mc_12_IPI Etiqueta

Alineación del texto: General
 Ancho de los bordes: Trazo fino

Ancho: 708
 Color de los bordes: 0
 ColorDelTexto: -2147483630
 Efecto especial: Sin relieve
 Estilo de los bordes: Todas las páginas
 Event Proc Prefix: Mc_11_IPC_Etiqueta
 Fuente en cursiva: Falso
 IDDelContextoDe Ayuda: 0
 Juego de caracteres para fuentes de texto: 0
 Nombre de la fuente: Arial
 Section: 0
 Tamaño de la fuente: 10
 Visible: Verdadero

Alineación del texto: General
 Ancho de los bordes: Trazo fino
 Autocomprimible: Falso
 Barras de desplazamiento: Ninguna
 Border Line Style: Sólido
 Color de los bordes: 0
 ColorDelTexto: -2147483640
 ColumnOrder: Predeterminado
 Comportamiento de la tecla Entrar: Falso
 Efecto especial: Bajo relieve
 Estilo de los bordes: Primera página
 Event Proc Prefix: Mc_12_IPI
 Fuente en cursiva: Falso
 IDDelContextoDe Ayuda: 0
 Izquierda: 2411

Lugares: Automático

Nombre de la fuente: Arial
 Origen del control: Mc_12_IPI
 PuntoDeTabulación: Verdadero
 Superior: 1368
 Tamaño de la fuente: 10

Alto: 276

Border Line Style: Sólido	Ancho: 612
Color del fondo: -2147483633	Color de los bordes: 0
ControlType: 100	ColorDelTexto: -2147483630
Espesor de la fuente: Negrita	Efecto especial: Sin relieve
Estilo del fondo: Transparente	Estilo de los bordes: Todas las páginas
Font Bold: Sí	Event Proc Prefix: Mc_12_IPI_Etiqueta
Fuente subrayada: Falso	Fuente en cursiva: Falso
Izquierda: 0	IDDelContextoDe Ayuda: 0
Mostrar cuando: Siempre	Juego de caracteres para fuentes de texto: 0
Nombre: Mc_12_IPI Etiqueta	Nombre de la fuente: Arial
Superior: 1368	Section: 0
Título: 12_IPI	Tamaño de la fuente: 10
	Visible: Verdadero
Cuadro de texto: Mc_13_ICL	
Activado: Verdadero	Alineación del texto: General
Alto: 288	Ancho de los bordes: Trazo fino
Ancho: 1041	Autocomprimible: Falso
Autoextensible: Falso	Barras de desplazamiento: Ninguna
Bloqueado: Falso	Border Line Style: Sólido
BuscarPorFiltro: 1	Color de los bordes: 0
Color del fondo: -2147483643	ColorDelTexto: -2147483640
ColumnHidden: Falso	ColumnOrder: Predeterminado
ColumnWidth: Predeterminado	Comportamiento de la tecla Entrar: Falso
ControlType: 109	Efecto especial: Bajo relieve
Espesor de la fuente: Negrita	Estilo de los bordes: Primera página
Estilo del fondo: Normal	Event Proc Prefix: Mc_13_ICL
Font Bold: Sí	Fuente en cursiva: Falso
Fuente subrayada: Falso	IDDelContextoDe Ayuda: 0
ÍndiceDeTabulación: 5	Izquierda: 2411
n: 0	Lugares: Automático
Juego de caracteres para fuentes de texto: 0	Nombre de la fuente: Arial
Mostrar cuando: Siempre	Origen del control: Mc_13_ICL
Nombre: Mc_13_ICL	PuntoDeTabulación: Verdadero
PermitirAutocorrección: Verdadero	n: 1710
Section: 0	Superior: 10
Tabulación automática: Falso	Tamaño de la fuente: 10
Visible: Verdadero	
Etiqueta: Mc_13_ICL Etiqueta	
Alineación del texto: General	Alto: 276
Ancho de los bordes: Trazo fino	Ancho: 696

Cogest.mdb (c) EPA
 Formulario: fpe3t903Mc_Macroeconomía

noviembre de 2000
 Página: 2776

Border Line Style: Sólido
 Color del fondo: -2147483633
 ControlType: 100
 Espesor de la fuente: Negrita
 Estilo del fondo: Transparente
 Font Bold: Sí
 Fuente subrayada: Falso
 Izquierda: 0
 Mostrar cuando: Siempre
 Nombre: Mc_13_ICL Etiqueta
 Superior: 1710
 Título: 13_ICL

Color de los bordes: 0
 ColorDelTexto: -2147483630
 Efecto especial: Sin relieve
 Estilo de los bordes: Todas las páginas
 Event Proc Prefix: Mc_13_ICL_Etiqueta
 Fuente en cursiva: Falso
 IDDelContextoDe Ayuda: 0
 Juego de caracteres para fuentes de texto: 0
 Nombre de la fuente: Arial
 Section: 0
 Tamaño de la fuente: 10
 Visible: Verdadero

Cuadro de texto: Mc_21_TipoLegal

Activado: Verdadero
 Alto: 288
 Ancho: 1041
 Autoextensible: Falso
 Bloqueado: Falso
 BuscarPorFiltro: 1
 Color del fondo: -2147483643
 ColumnHidden: Falso
 ColumnWidth: Predeterminado
 ControlType: 109
 Espesor de la fuente: Negrita
 Estilo del fondo: Normal
 Font Bold: Sí
 Fuente subrayada: Falso
 ÍndiceDeTabulación: 6
 Juego de caracteres para fuentes de texto: 0
 Mostrar cuando: Siempre
 Nombre: Mc_21_TipoLegal
 PermitirAutocorrección: Verdadero
 Section: 0
 Tabulación automática: Falso
 Visible: Verdadero

Alineación del texto: General
 Ancho de los bordes: Trazo fino
 Autocomprimible: Falso
 Barras de desplazamiento: Ninguna
 Border Line Style: Sólido
 Color de los bordes: 0
 ColorDelTexto: -2147483640
 ColumnOrder: Predeterminado
 Comportamiento de la tecla Entrar: Falso
 Efecto especial: Bajo relieve
 Estilo de los bordes: Primera página
 Event Proc Prefix: Mc_21_TipoLegal
 Fuente en cursiva: Falso
 IDDelContextoDe Ayuda: 0
 Izquierda: 2411
 Lugares: Automático
 Nombre de la fuente: Arial
 Origen del control: Mc_21_TipoLegal
 PuntoDeTabulación: Verdadero
 Superior: 2052
 Tamaño de la fuente: 10

Etiqueta: Mc_21_TipoLegal Etiqueta

Alineación del texto: General
 Ancho de los bordes: Trazo fino
 Border Line Style: Sólido

Alto: 276
 Ancho: 1296
 Color de los bordes: 0

Cogest.mdb (c) EPA
 Formulario: fpe3t903Mc_Macroeconomía

noviembre de 2000
 Página: 2777

ColorDelTexto: -2147483630	Color del fondo: -2147483633
Efecto especial: Sin relieve	ControlType: 100
	Espesor de la fuente: Negrita
Estilo de los bordes: Todas las páginas	Estilo del fondo: Transparente
Event Proc Prefix: Mc_21_TipoLegal_Etiqueta	Font Bold: Sí
Fuente en cursiva: Falso	Fuente subrayada: Falso
IDDelContextoDe 0	Izquierda: 0
Ayuda:	
Juego de caracteres para fuentes de texto: 0	Mostrar cuando: Siempre
Nombre de la fuente: Arial	Nombre: Mc_21_TipoLegal Etiqueta
Section: 0	Superior: 2052
Tamaño de la fuente: 10	Título: 21_TipoLegal
Visible: Verdadero	

Cuadro de texto: Mc_22_TipoInterbancario

Activado: Verdadero	Alineación del texto: General
Alto: 288	Ancho de los bordes: Trazo fino
Ancho: 1041	Autocomprimible: Falso
Autoextensible: Falso	Barras de desplazamiento: Ninguna
Bloqueado: Falso	Border Line Style: Sólido
BuscarPorFiltro: 1	Color de los bordes: 0
Color del fondo: -2147483643	ColorDelTexto: -2147483640
ColumnHidden: Falso	ColumnOrder: Predeterminado
ColumnWidth: Predeterminado	Comportamiento de la tecla Entrar: Falso
ControlType: 109	Efecto especial: Bajo relieve
Espesor de la fuente: Negrita	Estilo de los bordes: Primera página
Estilo del fondo: Normal	Event Proc Prefix: Mc_22_TipoInterbancario
Font Bold: Sí	Fuente en cursiva: Falso
Fuente subrayada: Falso	IDDelContextoDe 0
	Ayuda:
ÍndiceDeTabulación: 7	Izquierda: 2411
n:	
Juego de caracteres para fuentes de texto: 0	Lugares: Automático
Mostrar cuando: Siempre	
Nombre: Mc_22_TipoInterbancario	Nombre de la fuente: Arial
PermitirAutocorrección: Verdadero	Origen del control: Mc_22_TipoInterbancario
Section: 0	PuntoDeTabulación: Verdadero
Tabulación automática: Falso	n:
Visible: Verdadero	Superior: 2394
	Tamaño de la fuente: 10

Etiqueta: Mc_22_TipoInterbancario Etiqueta

Alineación del texto: General	Alto: 276
Ancho de los bordes: Trazo fino	Ancho: 2040
Border Line Style: Sólido	Color de los bordes: 0

Cogest.mdb (c) EPA
 Formulario: fpe3t903Mc_Macroeconomía

noviembre de 2000
 Página: 2778

ColorDelTexto: -2147483630	Color del fondo: -2147483633
Efecto especial: Sin relieve	ControlType: 100
	Espesor de la fuente: Negrita
Estilo de los bordes: Todas las páginas	Estilo del fondo: Transparente
Event Proc Prefix: Mc_22_TipoInterbancario_Etiqueta	Font Bold: Sí
Fuente en cursiva: Falso	Fuente subrayada: Falso
IDDelContextoDe 0	Izquierda: 0
Ayuda:	
Juego de caracteres para fuentes de texto: 0	Mostrar cuando: Siempre
Nombre de la fuente: Arial	Nombre: Mc_22_TipoInterbancario Etiqueta
Section: 0	Superior: 2394
Tamaño de la fuente: 10	Título: 22_TipoInterbancario
Visible: Verdadero	

Cuadro de texto: Mc_231_DtoComCorto

Activado: Verdadero	Alineación del texto: General
Alto: 288	Ancho de los bordes: Trazo fino
Ancho: 1041	Autocomprimible: Falso
Autoextensible: Falso	Barras de desplazamiento: Ninguna
Bloqueado: Falso	Border Line Style: Sólido
BuscarPorFiltro: 1	Color de los bordes: 0
Color del fondo: -2147483643	ColorDelTexto: -2147483640
ColumnHidden: Falso	ColumnOrder: Predeterminado
ColumnWidth: Predeterminado	Comportamiento de la tecla Entrar: Falso
ControlType: 109	Efecto especial: Bajo relieve
Espesor de la fuente: Negrita	Estilo de los bordes: Primera página
Estilo del fondo: Normal	Event Proc Prefix: Mc_231_DtoComCorto
Font Bold: Sí	Fuente en cursiva: Falso
Fuente subrayada: Falso	IDDelContextoDe 0
ÍndiceDeTabulación: 8	Ayuda:
n:	Izquierda: 2411
Juego de caracteres para fuentes de texto: 0	Lugares: Automático
Mostrar cuando: Siempre	Nombre de la fuente: Arial
Nombre: Mc_231_DtoComCorto	Origen del control: Mc_231_DtoComCorto
PermitirAutocorrección: Verdadero	PuntoDeTabulación: Verdadero
Section: 0	n:
Tabulación automática: Falso	Superior: 2736
Visible: Verdadero	Tamaño de la fuente: 10

Etiqueta: Mc_231_DtoComCorto Etiqueta

Alineación del texto: General	Alto: 276
Ancho de los bordes: Trazo fino	Ancho: 1800
Border Line Style: Sólido	Color de los bordes: 0

Cogest.mdb (c) EPA
 Formulario: fpe3t903Mc_Macroeconomía

noviembre de 2000
 Página: 2779

ColorDelTexto: -2147483630	Color del fondo: -2147483633
Efecto especial: Sin relieve	ControlType: 100
	Espesor de la fuente: Negrita
Estilo de los bordes: Todas las páginas	Estilo del fondo: Transparente
Event Proc Prefix: Mc_231_DtoComCorto_Etiqueta	Font Bold: Sí
Fuente en cursiva: Falso	Fuente subrayada: Falso
IDDelContextoDe 0	Izquierda: 0
Ayuda:	
Juego de caracteres para fuentes de texto: 0	Mostrar cuando: Siempre
Nombre de la fuente: Arial	Nombre: Mc_231_DtoComCorto Etiqueta
Section: 0	Superior: 2736
Tamaño de la fuente: 10	Título: 231_DtoComCorto
Visible: Verdadero	
Cuadro de texto: Mc_232_PtmosLargo	
Activado: Verdadero	Alineación del texto: General
Alto: 288	Ancho de los bordes: Trazo fino
Ancho: 1041	Autocomprimible: Falso
Autoextensible: Falso	Barras de desplazamiento: Ninguna
Bloqueado: Falso	Border Line Style: Sólido
BuscarPorFiltro: 1	Color de los bordes: 0
Color del fondo: -2147483643	ColorDelTexto: -2147483640
ColumnHidden: Falso	ColumnOrder: Predeterminado
ColumnWidth: Predeterminado	Comportamiento de la tecla Entrar: Falso
ControlType: 109	Efecto especial: Bajo relieve
Espesor de la fuente: Negrita	Estilo de los bordes: Primera página
Estilo del fondo: Normal	Event Proc Prefix: Mc_232_PtmosLargo
Font Bold: Sí	Fuente en cursiva: Falso
Fuente subrayada: Falso	IDDelContextoDe 0
	Ayuda:
ÍndiceDeTabulación: 9	Izquierda: 2411
n:	
Juego de caracteres para fuentes de texto: 0	Lugares: Automático
Mostrar cuando: Siempre	
Nombre: Mc_232_PtmosLargo	Nombre de la fuente: Arial
PermitirAutocorrección: Verdadero	Origen del control: Mc_232_PtmosLargo
Section: 0	PuntoDeTabulación: Verdadero
Tabulación automática: Falso	n:
Visible: Verdadero	Superior: 3078
	Tamaño de la fuente: 10
Etiqueta: Mc_232_PtmosLargo Etiqueta	
Alineación del texto: General	Alto: 276
Ancho de los bordes: Trazo fino	Ancho: 1644
Border Line Style: Sólido	Color de los bordes: 0

Cogest.mdb (c) EPA
 Formulario: fpe3t903Mc_Macroeconomía

noviembre de 2000
 Página: 2780

ColorDelTexto: -2147483630	Color del fondo: -2147483633
Efecto especial: Sin relieve	ControlType: 100
	Espesor de la fuente: Negrita
Estilo de los bordes: Todas las páginas	Estilo del fondo: Transparente
Event Proc Prefix: Mc_232_PtmosLargo_Etiqueta	Font Bold: Sí
Fuente en cursiva: Falso	Fuente subrayada: Falso
IDDelContextoDe 0	Izquierda: 0
Ayuda:	
Juego de caracteres para fuentes de texto: 0	Mostrar cuando: Siempre
Nombre de la fuente: Arial	Nombre: Mc_232_PtmosLargo Etiqueta
Section: 0	Superior: 3078
Tamaño de la fuente: 10	Título: 232_PtmosLargo
Visible: Verdadero	

Cuadro de texto: Mc_241_DtoComCorto

Activado: Verdadero	Alineación del texto: General
Alto: 288	Ancho de los bordes: Trazo fino
Ancho: 1041	Autocomprimible: Falso
Autoextensible: Falso	Barras de desplazamiento: Ninguna
Bloqueado: Falso	Border Line Style: Sólido
BuscarPorFiltro: 1	Color de los bordes: 0
Color del fondo: -2147483643	ColorDelTexto: -2147483640
ColumnHidden: Falso	ColumnOrder: Predeterminado
ColumnWidth: Predeterminado	Comportamiento de la tecla Entrar: Falso
ControlType: 109	Efecto especial: Bajo relieve
Espesor de la fuente: Negrita	Estilo de los bordes: Primera página
Estilo del fondo: Normal	Event Proc Prefix: Mc_241_DtoComCorto
Font Bold: Sí	Fuente en cursiva: Falso
Fuente subrayada: Falso	IDDelContextoDe 0
	Ayuda:
ÍndiceDeTabulación: 10	Izquierda: 2411
n:	
Juego de caracteres para fuentes de texto: 0	Lugares: Automático
Mostrar cuando: Siempre	
Nombre: Mc_241_DtoComCorto	Nombre de la fuente: Arial
PermitirAutocorrección: Verdadero	Origen del control: Mc_241_DtoComCorto
Section: 0	PuntoDeTabulación: Verdadero
Tabulación automática: Falso	n:
Visible: Verdadero	Superior: 3420
	Tamaño de la fuente: 10

Etiqueta: Mc_241_DtoComCorto Etiqueta

Alineación del texto: General	Alto: 276
Ancho de los bordes: Trazo fino	Ancho: 1800
Border Line Style: Sólido	Color de los bordes: 0

Cogest.mdb (c) EPA
 Formulario: fpe3t903Mc_Macroeconomía

noviembre de 2000
 Página: 2781

ColorDelTexto: -2147483630	Color del fondo: -2147483633
Efecto especial: Sin relieve	ControlType: 100
	Espesor de la fuente: Negrita
Estilo de los bordes: Todas las páginas	Estilo del fondo: Transparente
Event Proc Prefix: Mc_241_DtoComCorto_Etiqueta	Font Bold: Sí
Fuente en cursiva: Falso	Fuente subrayada: Falso
IDDelContextoDe 0	Izquierda: 0
Ayuda:	
Juego de caracteres para fuentes de texto: 0	Mostrar cuando: Siempre
Nombre de la fuente: Arial	Nombre: Mc_241_DtoComCorto Etiqueta
Section: 0	Superior: 3420
Tamaño de la fuente: 10	Título: 241_DtoComCorto
Visible: Verdadero	
Cuadro de texto: Mc_242_PtmosLargo	
Activado: Verdadero	Alineación del texto: General
Alto: 288	Ancho de los bordes: Trazo fino
Ancho: 1041	Autocomprimible: Falso
Autoextensible: Falso	Barras de desplazamiento: Ninguna
Bloqueado: Falso	Border Line Style: Sólido
BuscarPorFiltro: 1	Color de los bordes: 0
Color del fondo: -2147483643	ColorDelTexto: -2147483640
ColumnHidden: Falso	ColumnOrder: Predeterminado
ColumnWidth: Predeterminado	Comportamiento de la tecla Entrar: Falso
ControlType: 109	Efecto especial: Bajo relieve
Espesor de la fuente: Negrita	Estilo de los bordes: Primera página
Estilo del fondo: Normal	Event Proc Prefix: Mc_242_PtmosLargo
Font Bold: Sí	Fuente en cursiva: Falso
Fuente subrayada: Falso	IDDelContextoDe 0
	Ayuda:
ÍndiceDeTabulación: 11	Izquierda: 2411
n:	
Juego de caracteres para fuentes de texto: 0	Lugares: Automático
Mostrar cuando: Siempre	
Nombre: Mc_242_PtmosLargo	Nombre de la fuente: Arial
PermitirAutocorrección: Verdadero	Origen del control: Mc_242_PtmosLargo
Section: 0	PuntoDeTabulación: Verdadero
Tabulación automática: Falso	n:
Visible: Verdadero	Superior: 3762
	Tamaño de la fuente: 10
Etiqueta: Mc_242_PtmosLargo Etiqueta	
Alineación del texto: General	Alto: 276
Ancho de los bordes: Trazo fino	Ancho: 1644
Border Line Style: Sólido	Color de los bordes: 0

Cogest.mdb (c) EPA
 Formulario: fpe3t903Mc_Macroeconomía

noviembre de 2000
 Página: 2782

ColorDelTexto: -2147483630	Color del fondo: -2147483633
Efecto especial: Sin relieve	ControlType: 100
	Espesor de la fuente: Negrita
Estilo de los bordes: Todas las páginas	Estilo del fondo: Transparente
Event Proc Prefix: Mc_242_PtmosLargo_Etiqueta	Font Bold: Sí
Fuente en cursiva: Falso	Fuente subrayada: Falso
IDDelContextoDe 0	Izquierda: 0
Ayuda:	
Juego de caracteres para fuentes de texto: 0	Mostrar cuando: Siempre
Nombre de la fuente: Arial	Nombre: Mc_242_PtmosLargo Etiqueta
Section: 0	Superior: 3762
Tamaño de la fuente: 10	Título: 242_PtmosLargo
Visible: Verdadero	

Cuadro de texto: Mc_251_LetrasTesoro

Activado: Verdadero	Alineación del texto: General
Alto: 288	Ancho de los bordes: Trazo fino
Ancho: 1041	Autocomprimible: Falso
Autoextensible: Falso	Barras de desplazamiento: Ninguna
Bloqueado: Falso	Border Line Style: Sólido
BuscarPorFiltro: 1	Color de los bordes: 0
Color del fondo: -2147483643	ColorDelTexto: -2147483640
ColumnHidden: Falso	ColumnOrder: Predeterminado
ColumnWidth: Predeterminado	Comportamiento de la tecla Entrar: Falso
ControlType: 109	Efecto especial: Bajo relieve
Espesor de la fuente: Negrita	Estilo de los bordes: Primera página
Estilo del fondo: Normal	Event Proc Prefix: Mc_251_LetrasTesoro
Font Bold: Sí	Fuente en cursiva: Falso
Fuente subrayada: Falso	IDDelContextoDe 0
	Ayuda:
ÍndiceDeTabulación: 12	Izquierda: 6039
n:	
Juego de caracteres para fuentes de texto: 0	Lugares: Automático
Mostrar cuando: Siempre	
Nombre: Mc_251_LetrasTesoro	Nombre de la fuente: Arial
PermitirAutocorrección: Verdadero	Origen del control: Mc_251_LetrasTesoro
Section: 0	PuntoDeTabulación: Verdadero
Tabulación automática: Falso	n:
Visible: Verdadero	Superior: 0
	Tamaño de la fuente: 10

Cuadro de texto: Mc_252_BonosObligCorto

Activado: Verdadero	Alineación del texto: General
Alto: 288	Ancho de los bordes: Trazo fino
Ancho: 1041	Autocomprimible: Falso

Cogest.mdb (c) EPA
 Formulario: fpe3t903Mc_Macroeconomía

noviembre de 2000
 Página: 2783

Autoextensible:	Falso	Barras de desplazamiento:	Ninguna
Bloqueado:	Falso	Border Line Style:	Sólido
BuscarPorFiltro:	1	Color de los bordes:	0
Color del fondo:	-2147483643	ColorDelTexto:	-2147483640
ColumnHidden:	Falso	ColumnOrder:	Predeterminado
ColumnWidth:	Predeterminado	Comportamiento de la tecla Entrar:	Falso
ControlType:	109	Efecto especial:	Bajo relieve
Espesor de la fuente:	Negrita	Estilo de los bordes:	Primera página
Estilo del fondo:	Normal	Event Proc Prefix:	Mc_252_BonosObligCorto
Font Bold:	Sí	Fuente en cursiva:	Falso
Fuente subrayada:	Falso	IDDelContextoDe Ayuda:	0
ÍndiceDeTabulación:	13	Izquierda:	6039
n:		Lugares:	Automático
Juego de caracteres para fuentes de texto:	0	Nombre de la fuente:	Arial
Mostrar cuando:	Siempre	Origen del control:	Mc_252_BonosObligCorto
Nombre:	Mc_252_BonosObligCorto	PuntoDeTabulación:	Verdadero
PermitirAutocorrección:	Verdadero	n:	
Section:	0	Superior:	342
Tabulación automática:	Falso	Tamaño de la fuente:	10
Visible:	Verdadero		
Etiqueta: Mc_252_BonosObligCorto Etiqueta			
Alineación del texto:	General	Alto:	276
Ancho de los bordes:	Trazo fino	Ancho:	2136
Border Line Style:	Sólido	Color de los bordes:	0
Color del fondo:	-2147483633	ColorDelTexto:	-2147483630
ControlType:	100	Efecto especial:	Sin relieve
Espesor de la fuente:	Negrita	Estilo de los bordes:	Todas las páginas
Estilo del fondo:	Transparente	Event Proc Prefix:	Mc_252_BonosObligCorto_Etiqueta
Font Bold:	Sí	Fuente en cursiva:	Falso
Fuente subrayada:	Falso	IDDelContextoDe Ayuda:	0
Izquierda:	3546	Juego de caracteres para fuentes de texto:	0
Mostrar cuando:	Siempre	Nombre de la fuente:	Arial
Nombre:	Mc_252_BonosObligCorto Etiqueta	Section:	0
Superior:	342	Tamaño de la fuente:	10
Título:	252_BonosObligCorto	Visible:	Verdadero
Cuadro de texto: Mc_253_BonosObligLargo			
Activado:	Verdadero	Alineación del texto:	General
Alto:	288	Ancho de los bordes:	Trazo fino
Ancho:	1041	Autocomprimible:	Falso
Autoextensible:	Falso	Barras de desplazamiento:	Ninguna

Cogest.mdb (c) EPA
 Formulario: fpe3t903Mc_Macroeconomía

noviembre de 2000
 Página: 2784

Border Line Style: Sólido	Bloqueado: Falso
Color de los bordes: 0	BuscarPorFiltro: 1
ColorDelTexto: -2147483640	Color del fondo: -2147483643
ColumnOrder: Predeterminado	ColumnHidden: Falso
Comportamiento de la tecla Entrar: Falso	ColumnWidth: Predeterminado
Efecto especial: Bajo relieve	ControlType: 109
Estilo de los bordes: Primera página	Espesor de la fuente: Negrita
Event Proc Prefix: Mc_253_BonosObligLargo	Estilo del fondo: Normal
Fuente en cursiva: Falso	Font Bold: Sí
IDDelContextoDe Ayuda: 0	Fuente subrayada: Falso
Izquierda: 6039	ÍndiceDeTabulación: 14
Lugares Automático	Juego de caracteres para fuentes de texto: 0
Nombre de la fuente: Arial	Mostrar cuando: Siempre
Origen del control: Mc_253_BonosObligLargo	Nombre: Mc_253_BonosObligLargo
PuntoDeTabulación: Verdadero	PermitirAutocorrección: Verdadero
Superior: 684	Section: 0
Tamaño de la fuente: 10	Tabulación automática: Falso
	Visible: Verdadero
Etiqueta: Mc_253_BonosObligLargo Etiqueta	
Alineación del texto: General	Alto: 276
Ancho de los bordes: Trazo fino	Ancho: 2148
Border Line Style: Sólido	Color de los bordes: 0
Color del fondo: -2147483633	ColorDelTexto: -2147483630
ControlType: 100	Efecto especial: Sin relieve
Espesor de la fuente: Negrita	Estilo de los bordes: Todas las páginas
Estilo del fondo: Transparente	Event Proc Prefix: Mc_253_BonosObligLargo_Etiqueta
Font Bold: Sí	Fuente en cursiva: Falso
Fuente subrayada: Falso	IDDelContextoDe Ayuda: 0
Izquierda: 3546	Juego de caracteres para fuentes de texto: 0
Mostrar cuando: Siempre	Nombre de la fuente: Arial
Nombre: Mc_253_BonosObligLargo Etiqueta	Section: 0
Superior: 684	Tamaño de la fuente: 10
Título: 253_BonosObligLargo	Visible: Verdadero
Cuadro de texto: Mc_31_Ecu	
Activado: Verdadero	Alineación del texto: General
Alto: 288	Ancho de los bordes: Trazo fino
Ancho: 1041	Autocomprimible: Falso
Autoextensible: Falso	Barras de desplazamiento: Ninguna

Cogest.mdb (c) EPA
 Formulario: fpe3t903Mc_Macroeconomía

noviembre de 2000
 Página: 2785

Border Line Style: Sólido	Bloqueado: Falso
Color de los bordes: 0	BuscarPorFiltro: 1
ColorDelTexto: -2147483640	Color del fondo: -2147483643
ColumnOrder: Predeterminado	ColumnHidden: Falso
Comportamiento de la tecla Entrar: Falso	ColumnWidth: Predeterminado
Efecto especial: Bajo relieve	ControlType: 109
Estilo de los bordes: Primera página	Espesor de la fuente: Negrita
Event Proc Prefix: Mc_31_Ecu	Estilo del fondo: Normal
Fuente en cursiva: Falso	Font Bold: Sí
IDDelContextoDe Ayuda: 0	Fuente subrayada: Falso
Izquierda: 6039	ÍndiceDeTabulación: 15
Lugares Automático	Juego de caracteres para fuentes de texto: 0
Nombre de la fuente: Arial	Mostrar cuando: Siempre
Origen del control: Mc_31_Ecu	Nombre: Mc_31_Ecu
PuntoDeTabulación: Verdadero	PermitirAutocorrección: Verdadero
Superior: 1020	Section: 0
Tamaño de la fuente: 10	Tabulación automática: Falso
	Visible: Verdadero
Etiqueta: Mc_31_Ecu Etiqueta	
Alineación del texto: General	Alto: 276
Ancho de los bordes: Trazo fino	Ancho: 744
Border Line Style: Sólido	Color de los bordes: 0
Color del fondo: -2147483633	ColorDelTexto: -2147483630
ControlType: 100	Efecto especial: Sin relieve
Espesor de la fuente: Negrita	Estilo de los bordes: Todas las páginas
Estilo del fondo: Transparente	Event Proc Prefix: Mc_31_Ecu_Etiqueta
Font Bold: Sí	Fuente en cursiva: Falso
Fuente subrayada: Falso	IDDelContextoDe Ayuda: 0
Izquierda: 3546	Juego de caracteres para fuentes de texto: 0
Mostrar cuando: Siempre	Nombre de la fuente: Arial
Nombre: Mc_31_Ecu Etiqueta	Section: 0
Superior: 1020	Tamaño de la fuente: 10
Título: 31_Ecu	Visible: Verdadero
Cuadro de texto: Mc_32_Marco	
Activado: Verdadero	Alineación del texto: General
Alto: 288	Ancho de los bordes: Trazo fino
Ancho: 1041	Autocomprimible: Falso
Autoextensible: Falso	Barras de desplazamiento: Ninguna

Cogest.mdb (c) EPA
 Formulario: fpe3t903Mc_Macroeconomía

noviembre de 2000
 Página: 2786

Border Line Style: Sólido	Bloqueado: Falso
Color de los bordes: 0	BuscarPorFiltro: 1
ColorDelTexto: -2147483640	Color del fondo: -2147483643
ColumnOrder: Predeterminado	ColumnHidden: Falso
Comportamiento de la tecla Entrar: Falso	ColumnWidth: Predeterminado
Efecto especial: Bajo relieve	ControlType: 109
Estilo de los bordes: Primera página	Espesor de la fuente: Negrita
Event Proc Prefix: Mc_32_Marco	Estilo del fondo: Normal
Fuente en cursiva: Falso	Font Bold: Sí
IDDelContextoDe Ayuda: 0	Fuente subrayada: Falso
Izquierda: 6039	ÍndiceDeTabulación: 16
Lugares Automático	Juego de caracteres para fuentes de texto: 0
Nombre de la fuente: Arial	Mostrar cuando: Siempre
Origen del control: Mc_32_Marco	Nombre: Mc_32_Marco
PuntoDeTabulación: Verdadero	PermitirAutocorrección: Verdadero
Superior: 1368	Section: 0
Tamaño de la fuente: 10	Tabulación automática: Falso
	Visible: Verdadero
Etiqueta: Mc_32_Marco Etiqueta	
Alineación del texto: General	Alto: 276
Ancho de los bordes: Trazo fino	Ancho: 960
Border Line Style: Sólido	Color de los bordes: 0
Color del fondo: -2147483633	ColorDelTexto: -2147483630
ControlType: 100	Efecto especial: Sin relieve
Espesor de la fuente: Negrita	Estilo de los bordes: Todas las páginas
Estilo del fondo: Transparente	Event Proc Prefix: Mc_32_Marco_Etiqueta
Font Bold: Sí	Fuente en cursiva: Falso
Fuente subrayada: Falso	IDDelContextoDe Ayuda: 0
Izquierda: 3546	Juego de caracteres para fuentes de texto: 0
Mostrar cuando: Siempre	Nombre de la fuente: Arial
Nombre: Mc_32_Marco Etiqueta	Section: 0
Superior: 1368	Tamaño de la fuente: 10
Título: 32_Marco	Visible: Verdadero
Cuadro de texto: Mc_33_Franco	
Activado: Verdadero	Alineación del texto: General
Alto: 288	Ancho de los bordes: Trazo fino
Ancho: 1041	Autocomprimible: Falso
Autoextensible: Falso	Barras de desplazamiento: Ninguna

Cogest.mdb (c) EPA
 Formulario: fpe3t903Mc_Macroeconomía

noviembre de 2000
 Página: 2787

Border Line Style: Sólido	Bloqueado: Falso
Color de los bordes: 0	BuscarPorFiltro: 1
ColorDelTexto: -2147483640	Color del fondo: -2147483643
ColumnOrder: Predeterminado	ColumnHidden: Falso
Comportamiento de la tecla Entrar: Falso	ColumnWidth: Predeterminado
Efecto especial: Bajo relieve	ControlType: 109
Estilo de los bordes: Primera página	Espesor de la fuente: Negrita
Event Proc Prefix: Mc_33_Franco	Estilo del fondo: Normal
Fuente en cursiva: Falso	Font Bold: Sí
IDDelContextoDe Ayuda: 0	Fuente subrayada: Falso
Izquierda: 6039	ÍndiceDeTabulación: 17
Lugares Automático	Juego de caracteres para fuentes de texto: 0
Nombre de la fuente: Arial	Mostrar cuando: Siempre
Origen del control: Mc_33_Franco	Nombre: Mc_33_Franco
PuntoDeTabulación: Verdadero	PermitirAutocorrección: Verdadero
Superior: 1710	Section: 0
Tamaño de la fuente: 10	Tabulación automática: Falso
	Visible: Verdadero
Etiqueta: Mc_33_Franco Etiqueta	
Alineación del texto: General	Alto: 276
Ancho de los bordes: Trazo fino	Ancho: 1044
Border Line Style: Sólido	Color de los bordes: 0
Color del fondo: -2147483633	ColorDelTexto: -2147483630
ControlType: 100	Efecto especial: Sin relieve
Espesor de la fuente: Negrita	Estilo de los bordes: Todas las páginas
Estilo del fondo: Transparente	Event Proc Prefix: Mc_33_Franco_Etiqueta
Font Bold: Sí	Fuente en cursiva: Falso
Fuente subrayada: Falso	IDDelContextoDe Ayuda: 0
Izquierda: 3546	Juego de caracteres para fuentes de texto: 0
Mostrar cuando: Siempre	Nombre de la fuente: Arial
Nombre: Mc_33_Franco Etiqueta	Section: 0
Superior: 1710	Tamaño de la fuente: 10
Título: 33_Franco	Visible: Verdadero
Cuadro de texto: Mc_34_Libra	
Activado: Verdadero	Alineación del texto: General
Alto: 288	Ancho de los bordes: Trazo fino
Ancho: 1041	Autocomprimible: Falso
Autoextensible: Falso	Barras de desplazamiento: Ninguna

Cogest.mdb (c) EPA
 Formulario: fpe3t903Mc_Macroeconomía

noviembre de 2000
 Página: 2788

Border Line Style: Sólido	Bloqueado: Falso
Color de los bordes: 0	BuscarPorFiltro: 1
ColorDelTexto: -2147483640	Color del fondo: -2147483643
ColumnOrder: Predeterminado	ColumnHidden: Falso
Comportamiento de la tecla Entrar: Falso	ColumnWidth: Predeterminado
Efecto especial: Bajo relieve	ControlType: 109
Estilo de los bordes: Primera página	Espesor de la fuente: Negrita
Event Proc Prefix: Mc_34_Libra	Estilo del fondo: Normal
Fuente en cursiva: Falso	Font Bold: Sí
IDDelContextoDe Ayuda: 0	Fuente subrayada: Falso
Izquierda: 6039	ÍndiceDeTabulación: 18
Lugares Automático	Juego de caracteres para fuentes de texto: 0
Nombre de la fuente: Arial	Mostrar cuando: Siempre
Origen del control: Mc_34_Libra	Nombre: Mc_34_Libra
PuntoDeTabulación: Verdadero	PermitirAutocorrección: Verdadero
Superior: 2052	Section: 0
Tamaño de la fuente: 10	Tabulación automática: Falso
	Visible: Verdadero
Etiqueta: Mc_34_Libra Etiqueta	
Alineación del texto: General	Alto: 276
Ancho de los bordes: Trazo fino	Ancho: 864
Border Line Style: Sólido	Color de los bordes: 0
Color del fondo: -2147483633	ColorDelTexto: -2147483630
ControlType: 100	Efecto especial: Sin relieve
Espesor de la fuente: Negrita	Estilo de los bordes: Todas las páginas
Estilo del fondo: Transparente	Event Proc Prefix: Mc_34_Libra_Etiqueta
Font Bold: Sí	Fuente en cursiva: Falso
Fuente subrayada: Falso	IDDelContextoDe Ayuda: 0
Izquierda: 3546	Juego de caracteres para fuentes de texto: 0
Mostrar cuando: Siempre	Nombre de la fuente: Arial
Nombre: Mc_34_Libra Etiqueta	Section: 0
Superior: 2052	Tamaño de la fuente: 10
Título: 34_Libra	Visible: Verdadero
Cuadro de texto: Mc_Año	
Activado: Verdadero	Alineación del texto: General
Alto: 288	Ancho de los bordes: Trazo fino
Ancho: 1041	Autocomprimible: Falso
Autoextensible: Falso	Barras de desplazamiento: Ninguna

Cogest.mdb (c) EPA
 Formulario: fpe3t903Mc_Macroeconomía

noviembre de 2000
 Página: 2789

Border Line Style: Sólido	Bloqueado: Falso
Color de los bordes: 0	BuscarPorFiltro: 1
ColorDelTexto: -2147483640	Color del fondo: -2147483643
ColumnOrder: Predeterminado	ColumnHidden: Falso
Comportamiento de la tecla Entrar: Falso	ColumnWidth: Predeterminado
Efecto especial: Bajo relieve	ControlType: 109
Estilo de los bordes: Primera página	Espesor de la fuente: Negrita
Event Proc Prefix: Mc_Año	Estilo del fondo: Normal
Fuente en cursiva: Falso	Font Bold: Sí
IDDelContextoDe Ayuda: 0	Fuente subrayada: Falso
Izquierda: 2411	ÍndiceDeTabulación: 2
Lugares Automático	Juego de caracteres para fuentes de texto: 0
Nombre de la fuente: Arial	Mostrar cuando: Siempre
Origen del control: Mc_Año	Nombre: Mc_Año
PuntoDeTabulación: Verdadero	PermitirAutocorrección: Verdadero
Superior: 684	Section: 0
Tamaño de la fuente: 10	Tabulación automática: Falso
	Visible: Verdadero
Etiqueta: Mc_Año Etiqueta	
Alineación del texto: General	Alto: 276
Ancho de los bordes: Trazo fino	Ancho: 432
Border Line Style: Sólido	Color de los bordes: 0
Color del fondo: -2147483633	ColorDelTexto: -2147483630
ControlType: 100	Efecto especial: Sin relieve
Espesor de la fuente: Negrita	Estilo de los bordes: Todas las páginas
Estilo del fondo: Transparente	Event Proc Prefix: Mc_Año_Etiqueta
Font Bold: Sí	Fuente en cursiva: Falso
Fuente subrayada: Falso	IDDelContextoDe Ayuda: 0
Izquierda: 0	Juego de caracteres para fuentes de texto: 0
Mostrar cuando: Siempre	Nombre de la fuente: Arial
Nombre: Mc_Año Etiqueta	Section: 0
Superior: 684	Tamaño de la fuente: 10
Título: Año	Visible: Verdadero
Cuadro de texto: Mc_Aut	
Activado: Verdadero	Alineación del texto: General
Alto: 288	Ancho de los bordes: Trazo fino
Ancho: 1041	Autocomprimible: Falso
Autoextensible: Falso	Barras de desplazamiento: Ninguna

Cogest.mdb (c) EPA
 Formulario: fpe3t903Mc_Macroeconomía

noviembre de 2000
 Página: 2790

Border Line Style: Sólido	Bloqueado: Falso
Color de los bordes: 0	BuscarPorFiltro: 1
ColorDelTexto: -2147483640	Color del fondo: -2147483643
ColumnOrder: Predeterminado	ColumnHidden: Falso
Comportamiento de la tecla Entrar: Falso	ColumnWidth: Predeterminado
Efecto especial: Bajo relieve	ControlType: 109
Estilo de los bordes: Primera página	Espesor de la fuente: Negrita
Event Proc Prefix: Mc_Aut	Estilo del fondo: Normal
Fuente en cursiva: Falso	Font Bold: Sí
IDDelContextoDe Ayuda: 2411	Fuente subrayada: Falso
Izquierda: 2411	ÍndiceDeTabulación: 0
Lugares Automático	Juego de caracteres para fuentes de texto: 0
Nombre de la fuente: Arial	Mostrar cuando: Siempre
Origen del control: Mc_Aut	Nombre: Mc_Aut
PuntoDeTabulación: Verdadero	PermitirAutocorrección: Verdadero
Superior: 0	Section: 0
Tamaño de la fuente: 10	Tabulación automática: Falso
	Visible: Verdadero
Etiqueta: Mc_Aut Etiqueta	
Alineación del texto: General	Alto: 276
Ancho de los bordes: Trazo fino	Ancho: 384
Border Line Style: Sólido	Color de los bordes: 0
Color del fondo: -2147483633	ColorDelTexto: -2147483630
ControlType: 100	Efecto especial: Sin relieve
Espesor de la fuente: Negrita	Estilo de los bordes: Todas las páginas
Estilo del fondo: Transparente	Event Proc Prefix: Mc_Aut_Etiqueta
Font Bold: Sí	Fuente en cursiva: Falso
Fuente subrayada: Falso	IDDelContextoDe Ayuda: 0
Izquierda: 0	Juego de caracteres para fuentes de texto: 0
Mostrar cuando: Siempre	Nombre de la fuente: Arial
Nombre: Mc_Aut Etiqueta	Section: 0
Superior: 0	Tamaño de la fuente: 10
Título: Aut	Visible: Verdadero
Cuadro de texto: Mc_Dólar	
Activado: Verdadero	Alineación del texto: General
Alto: 288	Ancho de los bordes: Trazo fino
Ancho: 1041	Autocomprimible: Falso
Autoextensible: Falso	Barras de desplazamiento: Ninguna

Cogest.mdb (c) EPA
 Formulario: fpe3t903Mc_Macroeconomía

noviembre de 2000
 Página: 2791

Border Line Style: Sólido	Bloqueado: Falso
Color de los bordes: 0	BuscarPorFiltro: 1
ColorDelTexto: -2147483640	Color del fondo: -2147483643
ColumnOrder: Predeterminado	ColumnHidden: Falso
Comportamiento de la tecla Entrar: Falso	ColumnWidth: Predeterminado
Efecto especial: Bajo relieve	ControlType: 109
Estilo de los bordes: Primera página	Espesor de la fuente: Negrita
Event Proc Prefix: Mc_Dólar	Estilo del fondo: Normal
Fuente en cursiva: Falso	Font Bold: Sí
IDDelContextoDe Ayuda: 0	Fuente subrayada: Falso
Izquierda: 6039	ÍndiceDeTabulación: 21
Lugares Automático	Juego de caracteres para fuentes de texto: 0
Nombre de la fuente: Arial	Mostrar cuando: Siempre
Origen del control: Mc_Dólar	Nombre: Mc_Dólar
PuntoDeTabulación: Verdadero	PermitirAutocorrección: Verdadero
Superior: 3078	Section: 0
Tamaño de la fuente: 10	Tabulación automática: Falso
	Visible: Verdadero
Etiqueta: Mc_Dólar Etiqueta	
Alineación del texto: General	Alto: 276
Ancho de los bordes: Trazo fino	Ancho: 564
Border Line Style: Sólido	Color de los bordes: 0
Color del fondo: -2147483633	ColorDelTexto: -2147483630
ControlType: 100	Efecto especial: Sin relieve
Espesor de la fuente: Negrita	Estilo de los bordes: Todas las páginas
Estilo del fondo: Transparente	Event Proc Prefix: Mc_Dólar_Etiqueta
Font Bold: Sí	Fuente en cursiva: Falso
Fuente subrayada: Falso	IDDelContextoDe Ayuda: 0
Izquierda: 3546	Juego de caracteres para fuentes de texto: 0
Mostrar cuando: Siempre	Nombre de la fuente: Arial
Nombre: Mc_Dólar Etiqueta	Section: 0
Superior: 3078	Tamaño de la fuente: 10
Título: Dólar	Visible: Verdadero
Cuadro de texto: Mc_FeChalmpu	
Activado: Verdadero	Alineación del texto: General
Alto: 288	Ancho de los bordes: Trazo fino
Ancho: 1041	Autocomprimible: Falso
Autoextensible: Falso	Barras de desplazamiento: Ninguna

Cogest.mdb (c) EPA
 Formulario: fpe3t903Mc_Macroeconomía

noviembre de 2000
 Página: 2792

Border Line Style: Sólido	Bloqueado: Falso
Color de los bordes: 0	BuscarPorFiltro: 1
ColorDelTexto: -2147483640	Color del fondo: -2147483643
ColumnOrder: Predeterminado	ColumnHidden: Falso
Comportamiento de la tecla Entrar: Falso	ColumnWidth: Predeterminado
Efecto especial: Bajo relieve	ControlType: 109
Estilo de los bordes: Primera página	Espesor de la fuente: Negrita
Event Proc Prefix: Mc_FeChalmput	Estilo del fondo: Normal
Fuente en cursiva: Falso	Font Bold: Sí
IDDelContextoDe Ayuda: 0	Fuente subrayada: Falso
Izquierda: 2411	ÍndiceDeTabulación: 1
Lugares Automático	Juego de caracteres para fuentes de texto: 0
Nombre de la fuente: Arial	Mostrar cuando: Siempre
Origen del control: Mc_FeChalmput	Nombre: Mc_FeChalmput
PuntoDeTabulación: Verdadero	PermitirAutocorrección: Verdadero
Superior: 342	Section: 0
Tamaño de la fuente: 10	Tabulación automática: Falso
	Visible: Verdadero
Etiqueta: Mc_FeChalmput Etiqueta	
Alineación del texto: General	Alto: 276
Ancho de los bordes: Trazo fino	Ancho: 1152
Border Line Style: Sólido	Color de los bordes: 0
Color del fondo: -2147483633	ColorDelTexto: -2147483630
ControlType: 100	Efecto especial: Sin relieve
Espesor de la fuente: Negrita	Estilo de los bordes: Todas las páginas
Estilo del fondo: Transparente	Event Proc Prefix: Mc_FeChalmput_Etiqueta
Font Bold: Sí	Fuente en cursiva: Falso
Fuente subrayada: Falso	IDDelContextoDe Ayuda: 0
Izquierda: 0	Juego de caracteres para fuentes de texto: 0
Mostrar cuando: Siempre	Nombre de la fuente: Arial
Nombre: Mc_FeChalmput Etiqueta	Section: 0
Superior: 342	Tamaño de la fuente: 10
Título: FeChalmput	Visible: Verdadero
Cuadro de texto: Mc_Lira	
Activado: Verdadero	Alineación del texto: General
Alto: 288	Ancho de los bordes: Trazo fino
Ancho: 1041	Autocomprimible: Falso
Autoextensible: Falso	Barras de desplazamiento: Ninguna

Cogest.mdb (c) EPA
 Formulario: fpe3t903Mc_Macroeconomía

noviembre de 2000
 Página: 2793

Border Line Style: Sólido	Bloqueado: Falso
Color de los bordes: 0	BuscarPorFiltro: 1
ColorDelTexto: -2147483640	Color del fondo: -2147483643
ColumnOrder: Predeterminado	ColumnHidden: Falso
Comportamiento de la tecla Entrar: Falso	ColumnWidth: Predeterminado
Efecto especial: Bajo relieve	ControlType: 109
Estilo de los bordes: Primera página	Espesor de la fuente: Negrita
Event Proc Prefix: Mc_Lira	Estilo del fondo: Normal
Fuente en cursiva: Falso	Font Bold: Sí
IDDelContextoDe Ayuda: 0	Fuente subrayada: Falso
Izquierda: 6039	ÍndiceDeTabulación: 20
Lugares Automático	Juego de caracteres para fuentes de texto: 0
Nombre de la fuente: Arial	Mostrar cuando: Siempre
Origen del control: Mc_Lira	Nombre: Mc_Lira
PuntoDeTabulación: Verdadero	PermitirAutocorrección: Verdadero
Superior: 2736	Section: 0
Tamaño de la fuente: 10	Tabulación automática: Falso
	Visible: Verdadero
Etiqueta: Mc_Lira Etiqueta	
Alineación del texto: General	Alto: 276
Ancho de los bordes: Trazo fino	Ancho: 420
Border Line Style: Sólido	Color de los bordes: 0
Color del fondo: -2147483633	ColorDelTexto: -2147483630
ControlType: 100	Efecto especial: Sin relieve
Espesor de la fuente: Negrita	Estilo de los bordes: Todas las páginas
Estilo del fondo: Transparente	Event Proc Prefix: Mc_Lira_Etiqueta
Font Bold: Sí	Fuente en cursiva: Falso
Fuente subrayada: Falso	IDDelContextoDe Ayuda: 0
Izquierda: 3546	Juego de caracteres para fuentes de texto: 0
Mostrar cuando: Siempre	Nombre de la fuente: Arial
Nombre: Mc_Lira Etiqueta	Section: 0
Superior: 2736	Tamaño de la fuente: 10
Título: Lira	Visible: Verdadero
Cuadro de texto: Mc_Yen	
Activado: Verdadero	Alineación del texto: General
Alto: 288	Ancho de los bordes: Trazo fino
Ancho: 1041	Autocomprimible: Falso
Autoextensible: Falso	Barras de desplazamiento: Ninguna

Cogest.mdb (c) EPA
 Formulario: fpe3t903Mc_Macroeconomía

noviembre de 2000
 Página: 2794

Border Line Style: Sólido	Bloqueado: Falso
Color de los bordes: 0	BuscarPorFiltro: 1
ColorDelTexto: -2147483640	Color del fondo: -2147483643
ColumnOrder: Predeterminado	ColumnHidden: Falso
Comportamiento de la tecla Entrar: Falso	ColumnWidth: Predeterminado
Efecto especial: Bajo relieve	ControlType: 109
Estilo de los bordes: Primera página	Espesor de la fuente: Negrita
Event Proc Prefix: Mc_Yen	Estilo del fondo: Normal
Fuente en cursiva: Falso	Font Bold: Sí
IDDelContextoDe Ayuda: 0	Fuente subrayada: Falso
Izquierda: 6039	ÍndiceDeTabulación: 22
Lugares Automático	Juego de caracteres para fuentes de texto: 0
Nombre de la fuente: Arial	Mostrar cuando: Siempre
Origen del control: Mc_Yen	Nombre: Mc_Yen
PuntoDeTabulación: Verdadero	PermitirAutocorrección: Verdadero
Superior: 3420	Section: 0
Tamaño de la fuente: 10	Tabulación automática: Falso
	Visible: Verdadero
Etiqueta: Mc_Yen Etiqueta	
Alineación del texto: General	Alto: 276
Ancho de los bordes: Trazo fino	Ancho: 408
Border Line Style: Sólido	Color de los bordes: 0
Color del fondo: -2147483633	ColorDelTexto: -2147483630
ControlType: 100	Efecto especial: Sin relieve
Espesor de la fuente: Negrita	Estilo de los bordes: Todas las páginas
Estilo del fondo: Transparente	Event Proc Prefix: Mc_Yen_Etiqueta
Font Bold: Sí	Fuente en cursiva: Falso
Fuente subrayada: Falso	IDDelContextoDe Ayuda: 0
Izquierda: 3546	Juego de caracteres para fuentes de texto: 0
Mostrar cuando: Siempre	Nombre de la fuente: Arial
Nombre: Mc_Yen Etiqueta	Section: 0
Superior: 3420	Tamaño de la fuente: 10
Título: Yen	Visible: Verdadero
Cuadro de texto: Mc354_Escudo	
Activado: Verdadero	Alineación del texto: General
Alto: 288	Ancho de los bordes: Trazo fino
Ancho: 1041	Autocomprimible: Falso
Autoextensible: Falso	Barras de desplazamiento: Ninguna

Cogest.mdb (c) EPA
Formulario: fpe3t903Mc_Macroeconomía

noviembre de 2000
Página: 2795

Border Line Style: Sólido	Bloqueado: Falso
Color de los bordes: 0	BuscarPorFiltro: 1
ColorDelTexto: -2147483640	Color del fondo: -2147483643
ColumnOrder: Predeterminado	ColumnHidden: Falso
Comportamiento de la tecla Entrar: Falso	ColumnWidth: Predeterminado
Efecto especial: Bajo relieve	ControlType: 109
Estilo de los bordes: Primera página	Espesor de la fuente: Negrita
Event Proc Prefix: Mc354_Escudo	Estilo del fondo: Normal
Fuente en cursiva: Falso	Font Bold: Sí
IDDelContextoDe Ayuda: 0	Fuente subrayada: Falso
Izquierda: 6039	ÍndiceDeTabulación: 19
Lugares Automático	Juego de caracteres para fuentes de texto: 0
Nombre de la fuente: Arial	Mostrar cuando: Siempre
Origen del control: Mc354_Escudo	Nombre: Mc354_Escudo
PuntoDeTabulación: Verdadero	PermitirAutocorrección: Verdadero
Superior: 2394	Section: 0
Tamaño de la fuente: 10	Tabulación automática: Falso
	Visible: Verdadero
Etiqueta: Mc354_Escudo Etiqueta	
Alineación del texto: General	Alto: 276
Ancho de los bordes: Trazo fino	Ancho: 1200
Border Line Style: Sólido	Color de los bordes: 0
Color del fondo: -2147483633	ColorDelTexto: -2147483630
ControlType: 100	Efecto especial: Sin relieve
Espesor de la fuente: Negrita	Estilo de los bordes: Todas las páginas
Estilo del fondo: Transparente	Event Proc Prefix: Mc354_Escudo_Etiqueta
Font Bold: Sí	Fuente en cursiva: Falso
Fuente subrayada: Falso	IDDelContextoDe Ayuda: 0
Izquierda: 3546	Juego de caracteres para fuentes de texto: 0
Mostrar cuando: Siempre	Nombre de la fuente: Arial
Nombre: Mc354_Escudo Etiqueta	Section: 0
Superior: 2394	Tamaño de la fuente: 10
Título: 354_Escudo	Visible: Verdadero
Botón de comando: NuevoRegistro	
Activado: Verdadero	Al hacer clic: [Event Procedure]
Alto: 576	Ancho: 576
Cancelar: Falso	ColorDelTexto: 0
ControlTipText: Agregar registro	ControlType: 104
Espesor de la fuente: Normal	Event Proc Prefix: NuevoRegistro

Cogest.mdb (c) EPA
 Formulario: fpe3t903Mc_Macroeconomía

noviembre de 2000
 Página: 2796

Font Bold:	No	Fuente en cursiva:	Falso
Fuente subrayada:	Falso	IDDelContextoDe	0
Imagen:	(mapa de bits)	Ayuda:	
Izquierda:	6403	ÍndiceDeTabulación:	1
Mostrar cuando:	Siempre	Juego de caracteres para fuentes de texto:	0
Nombre:	NuevoRegistro	Nombre de la fuente:	MS Sans Serif
Predeterminado:	Falso	PictureType:	0
Repetición automática:	Falso	PuntoDeTabulación:	Verdadero
Superior:	56	Section:	2
Título:	Comando54	Tamaño de la fuente:	8
Visible:	Verdadero	Transparente:	Falso

Imagen: OLEIndependiente83

Alto:	796	Ancho de los bordes:	Trazo fino
Ancho:	796	Border Line Style:	Sólido
Color de los bordes:	16777215	Color del fondo:	16777215
ControlType:	103	DistribuciónDeLa imagen:	Siempre
Efecto especial:	Sin relieve	Estilo de los bordes:	Primera página
Estilo del fondo:	Normal	Event Proc Prefix:	OLEIndependiente83
IDDelContextoDe	0	ImageHeight:	787
Ayuda:		ImageWidth:	787
Imagen:	(mapa de bits)	Modo de cambiar el tamaño:	Recortar
Izquierda:	0	Mostrar cuando:	Siempre
MosaicoDelmágen es:	Falso	PictureType:	0
Nombre:	OLEIndependiente83	Superior:	0
Section:	1		
Visible:	Verdadero		

Imagen: OLEIndependiente84

Alto:	796	Ancho de los bordes:	Trazo fino
Ancho:	796	Border Line Style:	Sólido
Color de los bordes:	16777215	Color del fondo:	16777215
ControlType:	103	DistribuciónDeLa imagen:	Siempre
Efecto especial:	Sin relieve	Estilo de los bordes:	Primera página
Estilo del fondo:	Normal	Event Proc Prefix:	OLEIndependiente84
IDDelContextoDe	0	ImageHeight:	811
Ayuda:		ImageWidth:	811
Imagen:	(mapa de bits)	Modo de cambiar el tamaño:	Recortar
Izquierda:	7143	Mostrar cuando:	Siempre
MosaicoDelmágen es:	Falso	PictureType:	0
Nombre:	OLEIndependiente84	Superior:	0
Section:	1		
Visible:	Verdadero		

Botón de comando: RegistroAnterior

Activado:	Verdadero	Al hacer clic:	[Event Procedure]
Alto:	576	Ancho:	576
Cancelar:	Falso	ColorDelTexto:	0
ControlTipText:	Registro anterior	ControlType:	104
Espesor de la fuente:	Normal	Event Proc Prefix:	RegistroAnterior
Font Bold:	No	Fuente en cursiva:	Falso
Fuente subrayada:	Falso	IDDelContextoDe Ayuda:	0
Imagen:	(mapa de bits)	ÍndiceDeTabulación:	4
Izquierda:	793	Juego de caracteres para fuentes de texto:	0
Mostrar cuando:	Siempre	Nombre de la fuente:	MS Sans Serif
Nombre:	RegistroAnterior	PictureType:	0
Predeterminado:	Falso	PuntoDeTabulación:	Verdadero
Repetición automática:	Falso	Section:	2
Superior:	56	Tamaño de la fuente:	8
Título:	RegistroAnterior	Transparente:	Falso
Visible:	Verdadero		

Botón de comando: RegistroSiguiete

Activado:	Verdadero	Al hacer clic:	[Event Procedure]
Alto:	576	Ancho:	576
Cancelar:	Falso	ColorDelTexto:	0
ControlTipText:	Registro siguiente	ControlType:	104
Espesor de la fuente:	Normal	Event Proc Prefix:	RegistroSiguiete
Font Bold:	No	Fuente en cursiva:	Falso
Fuente subrayada:	Falso	IDDelContextoDe Ayuda:	0
Imagen:	(mapa de bits)	ÍndiceDeTabulación:	5
Izquierda:	1728	Juego de caracteres para fuentes de texto:	0
Mostrar cuando:	Siempre	Nombre de la fuente:	MS Sans Serif
Nombre:	RegistroSiguiete	PictureType:	0
Predeterminado:	Falso	PuntoDeTabulación:	Verdadero
Repetición automática:	Falso	Section:	2
Superior:	56	Tamaño de la fuente:	8
Título:	RegistroSiguiete	Transparente:	Falso
Visible:	Verdadero		

Botón de comando: SalirAplicación

Activado:	Verdadero	Al hacer clic:	[Event Procedure]
Alto:	576	Ancho:	576
Cancelar:	Falso	ColorDelTexto:	0
ControlTipText:	SalirAplicación	ControlType:	104
Espesor de la fuente:	Normal	Event Proc Prefix:	SalirAplicación
Font Bold:	No	Fuente en cursiva:	Falso

Cogest.mdb (c) EPA
 Formulario: fpe3t903Mc_Macroeconomía

noviembre de 2000
 Página: 2798

Fuente subrayada:	Falso	IDDelContextoDe	0
Imagen:	(mapa de bits)	Ayuda:	
Izquierda:	3598	ÍndiceDeTabulació	2
		n:	
		Juego de	0
		caracteres para	
		fuentes de texto:	
Mostrar cuando:	Siempre	Nombre de la	MS Sans Serif
		fuelle:	
Nombre:	SalirAplicación	PictureType:	0
Predeterminado:	Falso	PuntoDeTabulació	Verdadero
		n:	
Repetición	Falso	Section:	2
automática:			
Superior:	56	Tamaño de la	8
		fuelle:	
Título:	SalirAplicación	Transparente:	Falso
Visible:	Verdadero		

Cuadro de texto: Texto50

Activado:	Verdadero	Alineación del	General
		texto:	
Alto:	801	Ancho de los	Trazo fino
		bordes:	
Ancho:	7881	Autocomprimible:	Falso
Autoextensible:	Falso	Barras de	Ninguna
		desplazamiento:	
Bloqueado:	Falso	Border Line Style:	Sólido
BuscarPorFiltro:	1	Color de los	0
		bordes:	
Color del fondo:	13209	ColorDelTexto:	-2147483640
ColumnHidden:	Falso	ColumnOrder:	Predeterminado
ColumnWidth:	Predeterminado	Comportamiento	Falso
		de la tecla Entrar:	
ControlType:	109	Efecto especial:	Bajo relieve
Espesor de la	Normal	Estilo de los	Primera página
fuelle:		bordes:	
Estilo del fondo:	Normal	Event Proc Prefix:	Texto50
Font Bold:	No	Fuente en cursiva:	Falso
Fuente subrayada:	Falso	IDDelContextoDe	0
		Ayuda:	
ÍndiceDeTabulació	0	Izquierda:	56
n:			
Juego de	0	Lugares	Automático
caracteres para			
fuentes de texto:			
Mostrar cuando:	Siempre	Nombre de la	MS Sans Serif
		fuelle:	
Nombre:	Texto50	PermitirAutocorrec	Verdadero
		ción:	
PuntoDeTabulació	Verdadero	Section:	2
n:			
Superior:	-4	Tabulación	Falso
		automática:	
Tamaño de la	8	Visible:	Verdadero
fuelle:			

Código

- 1 Attribute VB_Name = "Form_fpe3t903Mc_Macroeconomía"
- 2 Attribute VB_Creatable = True

Cogest.mdb (c) EPA
Formulario: fpe3t903Mc_Macroeconomía

noviembre de 2000
Página: 2799

```
3 Attribute VB_PredeclaredId = True
4 Attribute VB_Exposed = False
5
6
7
8
9 Private Sub NuevoRegistro_Click()
10     DoCmd.GoToRecord , , acNewRec
11 End Sub
12
13 Option Compare Database
14 Option Explicit
15
16
17
18 Private Sub AbrirConsulta_Click()
19     DoCmd.RunCommand acCmdDatasheetView
20 End Sub
21
22 Private Sub CerrarVentana_Click()
23     DoCmd.Close
24 End Sub
25
26 Private Sub ImprimirFormulario_Click()
27     DoCmd.PrintOut
28 End Sub
29
30 Private Sub RegistroAnterior_Click()
31     DoCmd.GoToRecord , , acPrevious
32 End Sub
33
34 Private Sub RegistroSiguiente_Click()
35     DoCmd.GoToRecord , , acNext
36 End Sub
37
38 Private Sub SalirAplicación_Click()
39     Application.Quit
40 End Sub
41
```

Permisos de usuario

admin

Permisos de grupo

Admins
Users

Propiedades

ActivarFiltro:	Falso	ActivarOrden:	Falso
Ajuste de tamaño	Verdadero	Allow Updating:	No
AltoDeLaFila:	Predeterminado	AlturaDeFuenteDeHoja	10
AlturaDeLaVentana:	6804	Ancho:	10660
AnchuraDeLaVentana:	11280	Barras de	Ambas
Bloqueos del registro:	Sin bloquear	Botón qué es esto:	Falso
BotónCerrar:	Verdadero	BotonesDeDesplazamie	Verdadero
BotonesMinMax:	3	CentradoAutomático:	Verdadero
Ciclo:	Ninguno	ColorDeLaCuadrículaD	12632256
ComportamientoDeLaC	Ambas	Contar:	139
Cuadro de control:	Verdadero	DatasheetBackColor:	16777215
DatasheetFontName:	Arial	DatasheetForeColor:	0
Diseño a imprimir:	Falso	DistribuciónDeLalmage	Siempre
EfectoDeCeldasDeHoj	Normal	Emergente:	Falso
EspesorDeFuenteDeHo	Normal	Estilo de los bordes:	Ajustable
Fecha de creación:	30/9/00 15.26.54	FrozenColumns:	1
FuenteDeHojaDeDatos	Falso	FuenteDeHojaDeDatos	Falso
HasModule:	Verdadero	IDDelContextoDeAyud	0
Imagen:	(ninguna)	Impresión láser rápida:	Verdadero
InsideHeight:	6240	InsideWidth:	10944
Intervalo de	0	Introducción de datos:	Falso
Línea X:	10	Línea Y:	10
LogicalPageWidth:	9070	Max Button:	Verdadero
Menú contextual:	Verdadero	Min Button:	Verdadero
Modal:	Falso	ModoCambiarTamañoD	Recortar
MosaicoDelmágenes:	Falso	Origen de la paleta:	(Predeterminado)
Origen del registro:	t904Tc_Tecniberia	Permitir filtros:	Verdadero
Permitir	Verdadero	PermitirAgregar:	Verdadero
PermitirEliminación:	Verdadero	PictureType:	0
Propietario:	admin	Selectores de registro:	Verdadero
SeparadoresDeRegistro	Verdadero	ShowGrid:	Verdadero
TeclaDePresentaciónPr	Falso	TipoRecordset:	Todos los registros
Título:	TECNIBERIA	Última actualización:	18/10/00 23.23.55
Visible:	Falso	Vista predeterminada:	Formulario simple
Vistas permitidas:	Ambas		

Objetos

Sección: Detalle

Alto:	4535	Autocomprimible:	Falso
Autoextensible:	Falso	Color del fondo:	-2147483633
Efecto especial:	Sin relieve	En selección:	Falso
Event Proc Prefix:	Detalle	Forzar nueva	Ninguno
		página:	
Mantener juntos:	Falso	Mostrar cuando:	Siempre
Nombre:	Detalle	NuevaFilaOColum	Ninguno
		na:	
Visible:	Verdadero		

Sección: EncabezadoDelFormulario

Alto:	796	Autocomprimible:	Falso
Autoextensible:	Falso	Color del fondo:	-2147483633

Cogest.mdb (c) EPA
 Formulario: fpe4t904Tc_Tecniberia

noviembre de 2000
 Página: 2801

Efecto especial: Sin relieve
 Event Proc Prefix: EncabezadoDelFormulario

En selección: Falso
 Forzar nueva página: Ninguno

Mantener juntos: Falso
 Nombre: EncabezadoDelFormulario

Mostrar cuando: Siempre
 NuevaFilaOColumna: Ninguno

Visible: Verdadero

Sección: PieDelFormulario

Alto: 911
 Autoextensible: Falso
 Efecto especial: Sin relieve
 Event Proc Prefix: PieDelFormulario

Autocomprimible: Falso
 Color del fondo: -2147483633
 En selección: Falso
 Forzar nueva página: Ninguno

Mantener juntos: Falso
 Nombre: PieDelFormulario

Mostrar cuando: Siempre
 NuevaFilaOColumna: Ninguno

Visible: Verdadero

Botón de comando: AbrirConsulta

Activado: Verdadero
 Alto: 576
 Cancelar: Falso
 ControlTipText: AbriConsulta
 Espesor de la fuente: Normal
 Font Bold: No
 Fuente subrayada: Falso

Al hacer clic: [Event Procedure]
 Ancho: 576
 ColorDelTexto: 0
 ControlType: 104
 Event Proc Prefix: AbrirConsulta

Imagen: (mapa de bits)

Fuente en cursiva: Falso
 IDDelContextoDe Ayuda: 0

Izquierda: 8104

ÍndiceDeTabulación: 5
 Juego de caracteres para fuentes de texto: MS Sans Serif

Mostrar cuando: Siempre

Nombre: AbrirConsulta
 Predeterminado: Falso

Nombre de la fuente: PictureType: 0
 PuntoDeTabulación: Verdadero

Repetición automática: Falso
 Superior: 113

n: Section: 2

Título: AbrirConsulta
 Visible: Verdadero

Tamaño de la fuente: 8
 Transparente: Falso

Botón de comando: CerrarVentana

Activado: Verdadero
 Alto: 576
 Cancelar: Falso
 ControlTipText: Cerrar ventana
 Espesor de la fuente: Normal
 Font Bold: No
 Fuente subrayada: Falso

Al hacer clic: [Event Procedure]
 Ancho: 576
 ColorDelTexto: 0
 ControlType: 104
 Event Proc Prefix: CerrarVentana

Imagen: (mapa de bits)

Fuente en cursiva: Falso
 IDDelContextoDe Ayuda: 0

Izquierda: 4228

ÍndiceDeTabulación: 2
 Juego de caracteres para fuentes de texto: MS Sans Serif

Mostrar cuando: Siempre

Nombre de la fuente:

Cogest.mdb (c) EPA
 Formulario: fpe4t904Tc_Tecniberia

noviembre de 2000
 Página: 2802

PictureType: 0	Nombre: CerrarVentana
PuntoDeTabulació Verdadero n:	Predeterminado: Falso
Section: 2	Repetición automática: Falso
Tamaño de la fuente: 8	Superior: 113
Transparente: Falso	Título: CerrarVentana
Etiqueta: Etiqueta100	Visible: Verdadero
Alineación del texto: General	Alto: 276
Ancho de los bordes: Trazo fino	Ancho: 600
Border Line Style: Sólido	Color de los bordes: 0
Color del fondo: -2147483633	ColorDelTexto: -2147483630
ControlType: 100	Efecto especial: Sin relieve
Espesor de la fuente: Negrita	Estilo de los bordes: Todas las páginas
Estilo del fondo: Transparente	Event Proc Prefix: Etiqueta100
Font Bold: Sí	Fuente en cursiva: Falso
Fuente subrayada: Falso	IDDelContextoDe Ayuda: 0
Izquierda: 56	Juego de caracteres para fuentes de texto: 0
Mostrar cuando: Siempre	Nombre de la fuente: Arial
Nombre: Etiqueta100	Section: 0
Superior: 4143	Tamaño de la fuente: 10
Título: Geol5	Visible: Verdadero
Etiqueta: Etiqueta101	Alto: 276
Alineación del texto: General	Ancho: 984
Ancho de los bordes: Trazo fino	Color de los bordes: 0
Border Line Style: Sólido	ColorDelTexto: -2147483630
Color del fondo: -2147483633	Efecto especial: Sin relieve
ControlType: 100	Estilo de los bordes: Todas las páginas
Espesor de la fuente: Negrita	Event Proc Prefix: Etiqueta101
Estilo del fondo: Transparente	Fuente en cursiva: Falso
Font Bold: Sí	IDDelContextoDe Ayuda: 0
Fuente subrayada: Falso	Juego de caracteres para fuentes de texto: 0
Izquierda: 6916	Nombre de la fuente: Arial
Mostrar cuando: Siempre	Section: 0
Nombre: Etiqueta101	Tamaño de la fuente: 10
Superior: 904	Visible: Verdadero
Título: SegSocE	Alto: 276
Etiqueta: Etiqueta102	Alineación del texto: General
Alineación del texto: General	Ancho de los bordes: Trazo fino

Cogest.mdb (c) EPA
 Formulario: fpe4t904Tc_Tecniberia

noviembre de 2000
 Página: 2803

Border Line Style: Sólido	Ancho: 804
Color del fondo: -2147483633	Color de los bordes: 0
ControlType: 100	ColorDelTexto: -2147483630
Espesor de la fuente: Negrita	Efecto especial: Sin relieve
Estilo del fondo: Transparente	Estilo de los bordes: Todas las páginas
Font Bold: Sí	Event Proc Prefix: Etiqueta102
Fuente subrayada: Falso	Fuente en cursiva: Falso
Izquierda: 6916	IDDelContextoDe Ayuda: 0
Mostrar cuando: Siempre	Juego de caracteres para fuentes de texto: 0
Nombre: Etiqueta102	Nombre de la fuente: Arial
Superior: 1314	Section: 0
Título: OtrosE:	Tamaño de la fuente: 10
	Visible: Verdadero
Etiqueta: Etiqueta103	
Alineación del texto: General	Alto: 276
Ancho de los bordes: Trazo fino	Ancho: 708
Border Line Style: Sólido	Color de los bordes: 0
Color del fondo: -2147483633	ColorDelTexto: -2147483630
ControlType: 100	Efecto especial: Sin relieve
Espesor de la fuente: Negrita	Estilo de los bordes: Todas las páginas
Estilo del fondo: Transparente	Event Proc Prefix: Etiqueta103
Font Bold: Sí	Fuente en cursiva: Falso
Fuente subrayada: Falso	IDDelContextoDe Ayuda: 0
Izquierda: 6916	Juego de caracteres para fuentes de texto: 0
Mostrar cuando: Siempre	Nombre de la fuente: Arial
Nombre: Etiqueta103	Section: 0
Superior: 1724	Tamaño de la fuente: 10
Título: ProvE:	Visible: Verdadero
Etiqueta: Etiqueta104	
Alineación del texto: General	Alto: 276
Ancho de los bordes: Trazo fino	Ancho: 984
Border Line Style: Sólido	Color de los bordes: 0
Color del fondo: -2147483633	ColorDelTexto: -2147483630
ControlType: 100	Efecto especial: Sin relieve
Espesor de la fuente: Negrita	Estilo de los bordes: Todas las páginas
Estilo del fondo: Transparente	Event Proc Prefix: Etiqueta104
Font Bold: Sí	Fuente en cursiva: Falso
Fuente subrayada: Falso	IDDelContextoDe Ayuda: 0
Izquierda: 6916	Juego de caracteres para fuentes de texto: 0

Nombre de la fuente:	Arial	Mostrar cuando:	Siempre
Section:	0	Nombre:	Etiqueta104
Tamaño de la fuente:	10	Superior:	2134
Visible:	Verdadero	Título:	SegSocA
Etiqueta: Etiqueta105			
Alineación del texto:	General	Alto:	276
Ancho de los bordes:	Trazo fino	Ancho:	1212
Border Line Style:	Sólido	Color de los bordes:	0
Color del fondo:	-2147483633	ColorDelTexto:	-2147483630
ControlType:	100	Efecto especial:	Sin relieve
Espesor de la fuente:	Negrita	Estilo de los bordes:	Todas las páginas
Estilo del fondo:	Transparente	Event Proc Prefix:	Etiqueta105
Font Bold:	Sí	Fuente en cursiva:	Falso
Fuente subrayada:	Falso	IDDelContextoDe Ayuda:	0
Izquierda:	6916	Juego de caracteres para fuentes de texto:	0
Mostrar cuando:	Siempre	Nombre de la fuente:	Arial
Nombre:	Etiqueta105	Section:	0
Superior:	2544	Tamaño de la fuente:	10
Título:	OtrosA	Visible:	Verdadero
Etiqueta: Etiqueta106			
Alineación del texto:	General	Alto:	276
Ancho de los bordes:	Trazo fino	Ancho:	672
Border Line Style:	Sólido	Color de los bordes:	0
Color del fondo:	-2147483633	ColorDelTexto:	-2147483630
ControlType:	100	Efecto especial:	Sin relieve
Espesor de la fuente:	Negrita	Estilo de los bordes:	Todas las páginas
Estilo del fondo:	Transparente	Event Proc Prefix:	Etiqueta106
Font Bold:	Sí	Fuente en cursiva:	Falso
Fuente subrayada:	Falso	IDDelContextoDe Ayuda:	0
Izquierda:	6916	Juego de caracteres para fuentes de texto:	0
Mostrar cuando:	Siempre	Nombre de la fuente:	Arial
Nombre:	Etiqueta106	Section:	0
Superior:	2954	Tamaño de la fuente:	10
Título:	DespA	Visible:	Verdadero
Etiqueta: Etiqueta108			
Alineación del texto:	General	Alto:	276
Ancho de los bordes:	Trazo fino	Ancho:	960

Cogest.mdb (c) EPA
 Formulario: fpe4t904Tc_Tecniberia

noviembre de 2000
 Página: 2805

Border Line Style: Sólido	Color de los bordes: 0
Color del fondo: -2147483633	ColorDelTexto: -2147483630
ControlType: 100	Efecto especial: Sin relieve
Espesor de la fuente: Negrita	Estilo de los bordes: Todas las páginas
Estilo del fondo: Transparente	Event Proc Prefix: Etiqueta108
Font Bold: Sí	Fuente en cursiva: Falso
Fuente subrayada: Falso	IDDelContextoDe 0
Izquierda: 8787	Ayuda:
	Juego de caracteres para fuentes de texto: 0
Mostrar cuando: Siempre	Nombre de la fuente: Arial
Nombre: Etiqueta108	Section: 0
Superior: 618	Tamaño de la fuente: 10
Título: EstProdE	Visible: Verdadero

Etiqueta: Etiqueta109

Alineación del texto: General	Alto: 276
Ancho de los bordes: Trazo fino	Ancho: 924
Border Line Style: Sólido	Color de los bordes: 0
Color del fondo: -2147483633	ColorDelTexto: -2147483630
ControlType: 100	Efecto especial: Sin relieve
Espesor de la fuente: Negrita	Estilo de los bordes: Todas las páginas
Estilo del fondo: Transparente	Event Proc Prefix: Etiqueta109
Font Bold: Sí	Fuente en cursiva: Falso
Fuente subrayada: Falso	IDDelContextoDe 0
Izquierda: 8787	Ayuda:
	Juego de caracteres para fuentes de texto: 0
Mostrar cuando: Siempre	Nombre de la fuente: Arial
Nombre: Etiqueta109	Section: 0
Superior: 1123	Tamaño de la fuente: 10
Título: EstAdmE	Visible: Verdadero

Etiqueta: Etiqueta110

Alineación del texto: General	Alto: 276
Ancho de los bordes: Trazo fino	Ancho: 948
Border Line Style: Sólido	Color de los bordes: 0
Color del fondo: -2147483633	ColorDelTexto: -2147483630
ControlType: 100	Efecto especial: Sin relieve
Espesor de la fuente: Negrita	Estilo de los bordes: Todas las páginas
Estilo del fondo: Transparente	Event Proc Prefix: Etiqueta110
Font Bold: Sí	Fuente en cursiva: Falso
Fuente subrayada: Falso	IDDelContextoDe 0
Izquierda: 8787	Ayuda:
	Juego de caracteres para fuentes de texto: 0

Cogest.mdb (c) EPA
Formulario: fpe4t904Tc_Tecniberia

noviembre de 2000
Página: 2806

Mostrar cuando:	Siempre	Nombre de la fuente:	Arial
Nombre:	Etiqueta110	Section:	0
Superior:	1628	Tamaño de la fuente:	10
Título:	GasGenE	Visible:	Verdadero

Etiqueta: Etiqueta111

Alineación del texto:	General	Alto:	276
Ancho de los bordes:	Trazo fino	Ancho:	564
Border Line Style:	Sólido	Color de los bordes:	0
Color del fondo:	-2147483633	ColorDelTexto:	-2147483630
ControlType:	100	Efecto especial:	Sin relieve
Espesor de la fuente:	Negrita	Estilo de los bordes:	Todas las páginas
Estilo del fondo:	Transparente	Event Proc Prefix:	Etiqueta111
Font Bold:	Sí	Fuente en cursiva:	Falso
Fuente subrayada:	Falso	IDDelContextoDe Ayuda:	0
Izquierda:	8787	Juego de caracteres para fuentes de texto:	0

Mostrar cuando:	Siempre	Nombre de la fuente:	Arial
Nombre:	Etiqueta111	Section:	0
Superior:	2133	Tamaño de la fuente:	10
Título:	BenE	Visible:	Verdadero

Etiqueta: Etiqueta112

Alineación del texto:	General	Alto:	276
Ancho de los bordes:	Trazo fino	Ancho:	804
Border Line Style:	Sólido	Color de los bordes:	0
Color del fondo:	-2147483633	ColorDelTexto:	-2147483630
ControlType:	100	Efecto especial:	Sin relieve
Espesor de la fuente:	Negrita	Estilo de los bordes:	Todas las páginas
Estilo del fondo:	Transparente	Event Proc Prefix:	Etiqueta112
Font Bold:	Sí	Fuente en cursiva:	Falso
Fuente subrayada:	Falso	IDDelContextoDe Ayuda:	0
Izquierda:	8787	Juego de caracteres para fuentes de texto:	0

Mostrar cuando:	Siempre	Nombre de la fuente:	Arial
Nombre:	Etiqueta112	Section:	0
Superior:	2638	Tamaño de la fuente:	10
Título:	EstrPrA	Visible:	Verdadero

Etiqueta: Etiqueta113

Alineación del texto:	General	Alto:	276
Ancho de los bordes:	Trazo fino	Ancho:	912
Border Line Style:	Sólido	Color de los bordes:	0

Cogest.mdb (c) EPA
Formulario: fpe4t904Tc_Tecniberia

noviembre de 2000
Página: 2807

ColorDelTexto: -2147483630	Color del fondo: -2147483633
Efecto especial: Sin relieve	ControlType: 100
	Espesor de la fuente: Negrita
Estilo de los bordes: Todas las páginas	Estilo del fondo: Transparente
Event Proc Prefix: Etiqueta113	Font Bold: Sí
Fuente en cursiva: Falso	Fuente subrayada: Falso
IDDelContextoDe 0	Izquierda: 8787
Ayuda:	
Juego de caracteres para fuentes de texto: 0	Mostrar cuando: Siempre
Nombre de la fuente: Arial	Nombre: Etiqueta113
Section: 0	Superior: 3143
Tamaño de la fuente: 10	Título: EstrAdA:
Visible: Verdadero	
Etiqueta: Etiqueta114	
Alineación del texto: General	Alto: 276
Ancho de los bordes: Trazo fino	Ancho: 948
Border Line Style: Sólido	Color de los bordes: 0
Color del fondo: -2147483633	ColorDelTexto: -2147483630
ControlType: 100	Efecto especial: Sin relieve
Espesor de la fuente: Negrita	Estilo de los bordes: Todas las páginas
Estilo del fondo: Transparente	Event Proc Prefix: Etiqueta114
Font Bold: Sí	Fuente en cursiva: Falso
Fuente subrayada: Falso	IDDelContextoDe 0
Izquierda: 8787	Ayuda:
	Juego de caracteres para fuentes de texto: 0
Mostrar cuando: Siempre	Nombre de la fuente: Arial
Nombre: Etiqueta114	Section: 0
Superior: 4153	Tamaño de la fuente: 10
Título: GasGenA	Visible: Verdadero
Etiqueta: Etiqueta115	
Alineación del texto: General	Alto: 276
Ancho de los bordes: Trazo fino	Ancho: 564
Border Line Style: Sólido	Color de los bordes: 0
Color del fondo: -2147483633	ColorDelTexto: -2147483630
ControlType: 100	Efecto especial: Sin relieve
Espesor de la fuente: Negrita	Estilo de los bordes: Todas las páginas
Estilo del fondo: Transparente	Event Proc Prefix: Etiqueta115
Font Bold: Sí	Fuente en cursiva: Falso
Fuente subrayada: Falso	IDDelContextoDe 0
Izquierda: 8787	Ayuda:
	Juego de caracteres para fuentes de texto: 0

Cogest.mdb (c) EPA
 Formulario: fpe4t904Tc_Tecniberia

noviembre de 2000
 Página: 2808

Mostrar cuando:	Siempre	Nombre de la fuente:	Arial
Nombre:	Etiqueta115	Section:	0
Superior:	3648	Tamaño de la fuente:	10
Título:	BenA	Visible:	Verdadero

Etiqueta: Etiqueta169

Alineación del texto:	Centro	Alto:	790
Ancho de los bordes:	Trazo fino	Ancho:	9072
Border Line Style:	Sólido	Color de los bordes:	16777215
Color del fondo:	8388608	ColorDelTexto:	16777215
ControlType:	100	Efecto especial:	Sin relieve
Espesor de la fuente:	Negrita	Estilo de los bordes:	Primera página
Estilo del fondo:	Normal	Event Proc Prefix:	Etiqueta169
Font Bold:	Sí	Fuente en cursiva:	Falso
Fuente subrayada:	Falso	IDDelContextoDe Ayuda:	0
Izquierda:	792	Juego de caracteres para fuentes de texto:	0

Mostrar cuando:	Siempre	Nombre de la fuente:	Arial
Nombre:	Etiqueta169	Section:	1
Superior:	0	Tamaño de la fuente:	28
Título:	C O G E S T	Visible:	Verdadero

Etiqueta: Etiqueta99

Alineación del texto:	General	Alto:	285
Ancho de los bordes:	Trazo fino	Ancho:	840
Border Line Style:	Sólido	Color de los bordes:	0
Color del fondo:	-2147483633	ColorDelTexto:	-2147483630
ControlType:	100	Efecto especial:	Sin relieve
Espesor de la fuente:	Normal	Estilo de los bordes:	Todas las páginas
Estilo del fondo:	Transparente	Event Proc Prefix:	Etiqueta99
Font Bold:	No	Fuente en cursiva:	Falso
Fuente subrayada:	Falso	IDDelContextoDe Ayuda:	0
Izquierda:	2097	Juego de caracteres para fuentes de texto:	0

Mostrar cuando:	Siempre	Nombre de la fuente:	MS Sans Serif
Nombre:	Etiqueta99	Section:	2
Superior:	60	Tamaño de la fuente:	8
Título:	Texto98:	Visible:	Verdadero

Botón de comando: ImprimirFormulario

Activado:	Verdadero	Al hacer clic:	[Event Procedure]
Alto:	576	Ancho:	576
Cancelar:	Falso	ColorDelTexto:	0
ControlTipText:	Imprimir formulario	ControlType:	104

Cogest.mdb (c) EPA
 Formulario: fpe4t904Tc_Tecniberia

noviembre de 2000
 Página: 2809

Espeor de la fuente:	Normal	Event Proc Prefix:	ImprimirFormulario
Font Bold:	No	Fuente en cursiva:	Falso
Fuente subrayada:	Falso	IDDelContextoDe Ayuda:	0
Imagen:	(mapa de bits)	ÍndiceDeTabulación:	6
Izquierda:	6812	Juego de caracteres para fuentes de texto:	0
Mostrar cuando:	Siempre	Nombre de la fuente:	MS Sans Serif
Nombre:	ImprimirFormulario	PictureType:	0
Predeterminado:	Falso	PuntoDeTabulación:	Verdadero
Repetición automática:	Falso	Section:	2
Superior:	113	Tamaño de la fuente:	8
Título:	ImprimirFormulario	Transparente:	Falso
Visible:	Verdadero		

Marco de objeto independiente: OLEIndependiente83

Activación automática:	Doble clic	Activado:	Falso
Alto:	796	Ancho de los bordes:	Trazo fino
Ancho:	796	Bloqueado:	Verdadero
Border Line Style:	Sólido	Clase OLE:	Paint
Clase:	Paint.Picture	Color de los bordes:	16777215
Color del fondo:	16777215	ControlType:	114
Efecto especial:	Sin relieve	Encabezados de columna:	Falso
Estilo de los bordes:	Primera página	Estilo del fondo:	Normal
Event Proc Prefix:	OLEIndependiente83	IDDelContextoDe Ayuda:	0
ÍndiceDeTabulación:	0	Izquierda:	0
Modo de cambiar el tamaño:	Recortar	Mostrar cuando:	Siempre
Nombre:	OLEIndependiente83	Número de columnas:	0
Opciones de actualización:	Automático	PuntoDeTabulación:	Verdadero
Section:	1	Superior:	0
TipoDePresentación:	Falso	TipoOLE:	Incrustado
TipoOLEPermitido:	Ambos	Verbo:	0
Visible:	Verdadero		

Marco de objeto independiente: OLEIndependiente84

Activación automática:	Doble clic	Activado:	Falso
Alto:	796	Ancho de los bordes:	Trazo fino
Ancho:	796	Bloqueado:	Verdadero
Border Line Style:	Sólido	Clase OLE:	Paint
Clase:	Paint.Picture	Color de los bordes:	16777215
Color del fondo:	16777215	ControlType:	114
Efecto especial:	Sin relieve	Encabezados de columna:	Falso

Cogest.mdb (c) EPA
Formulario: fpe4t904Tc_Tecniberia

noviembre de 2000
Página: 2810

Estilo del fondo:	Normal	Estilo de los bordes:	Primera página
IDDelContextoDe	0	Event Proc Prefix:	OLEIndependiente84
Ayuda:		ÍndiceDeTabulació	1
Izquierda:	9864	n:	
Mostrar cuando:	Siempre	Modo de cambiar el tamaño:	Recortar
Número de columnas:	0	Nombre:	OLEIndependiente84
PuntoDeTabulació	Verdadero	Opciones de actualización:	Automático
n:		Section:	1
Superior:	0	TipoDePresentació	Falso
TipoOLE:	Incrustado	n:	
Verbo:	0	TipoOLEPermitido:	Ambos
		Visible:	Verdadero

Botón de comando: RegistroAnterior

Activado:	Verdadero	Al hacer clic:	[Event Procedure]
Alto:	576	Ancho:	576
Cancelar:	Falso	ColorDelTexto:	0
ControlTipText:	Registro anterior	ControlType:	104
Espesor de la fuente:	Normal	Event Proc Prefix:	RegistroAnterior
Font Bold:	No	Fuente en cursiva:	Falso
Fuente subrayada:	Falso	IDDelContextoDe	0
Imagen:	(mapa de bits)	Ayuda:	
Izquierda:	1644	ÍndiceDeTabulació	3
		n:	
Mostrar cuando:	Siempre	Juego de caracteres para fuentes de texto:	
Nombre:	RegistroAnterior	Nombre de la fuente:	MS Sans Serif
Predeterminado:	Falso	PictureType:	0
Repetición automática:	Falso	PuntoDeTabulació	Verdadero
Superior:	113	n:	
Título:	RegistroAnterior	Section:	2
Visible:	Verdadero	Tamaño de la fuente:	8
		Transparente:	Falso

Botón de comando: RegistroSiguiente

Activado:	Verdadero	Al hacer clic:	[Event Procedure]
Alto:	576	Ancho:	576
Cancelar:	Falso	ColorDelTexto:	0
ControlTipText:	Registro siguiente	ControlType:	104
Espesor de la fuente:	Normal	Event Proc Prefix:	RegistroSiguiente
Font Bold:	No	Fuente en cursiva:	Falso
Fuente subrayada:	Falso	IDDelContextoDe	0
Imagen:	(mapa de bits)	Ayuda:	
Izquierda:	2936	ÍndiceDeTabulació	4
		n:	
Mostrar cuando:	Siempre	Juego de caracteres para fuentes de texto:	
Nombre:	RegistroSiguiente	Nombre de la fuente:	MS Sans Serif
Predeterminado:	Falso	PictureType:	0
		PuntoDeTabulació	Verdadero

Cogest.mdb (c) EPA
 Formulario: fpe4t904Tc_Tecniberia

noviembre de 2000
 Página: 2811

n:		Repetición automática:	Falso
Section:	2	Superior:	113
Tamaño de la fuente:	8	Título:	RegistroSiguiente
Transparente:	Falso	Visible:	Verdadero

Botón de comando: SalirAplicación

Activado:	Verdadero	Al hacer clic:	[Event Procedure]
Alto:	576	Ancho:	576
Cancelar:	Falso	ColorDelTexto:	0
ControlTipText:	SalirAplicación	ControlType:	104
Espesor de la fuente:	Normal	Event Proc Prefix:	SalirAplicación
Font Bold:	No	Fuente en cursiva:	Falso
Fuente subrayada:	Falso	IDDelContextoDe Ayuda:	0
Imagen:	(mapa de bits)	ÍndiceDeTabulació n:	1
Izquierda:	5520	Juego de caracteres para fuentes de texto:	0
Mostrar cuando:	Siempre	Nombre de la fuente:	MS Sans Serif
Nombre:	SalirAplicación	PictureType:	0
Predeterminado:	Falso	PuntoDeTabulació n:	Verdadero
Repetición automática:	Falso	Section:	2
Superior:	113	Tamaño de la fuente:	8
Título:	SalirAplicación	Transparente:	Falso
Visible:	Verdadero		

Cuadro de texto: Tc_AbsentismoA

Activado:	Verdadero	Alineación del texto:	General
Alto:	288	Ancho de los bordes:	Trazo fino
Ancho:	681	Autocomprimible:	Falso
Autoextensible:	Falso	Barras de desplazamiento:	Ninguna
Bloqueado:	Falso	Border Line Style:	Sólido
BuscarPorFiltro:	1	Color de los bordes:	0
Color del fondo:	-2147483643	ColorDelTexto:	-2147483640
ColumnHidden:	Falso	ColumnOrder:	Predeterminado
ColumnWidth:	1215	Comportamiento de la tecla Entrar:	Falso
ControlType:	109	Efecto especial:	Bajo relieve
Espesor de la fuente:	Negrita	Estilo de los bordes:	Primera página
Estilo del fondo:	Normal	Event Proc Prefix:	Tc_AbsentismoA
Font Bold:	Sí	Fuente en cursiva:	Falso
Fuente subrayada:	Falso	IDDelContextoDe Ayuda:	0
ÍndiceDeTabulació n:	37	Izquierda:	6093
Juego de caracteres para fuentes de texto:	0	Lugares:	Automático
Mostrar cuando:	Siempre	Nombre de la fuente:	Arial

Cogest.mdb (c) EPA
 Formulario: fpe4t904Tc_Tecniberia

noviembre de 2000
 Página: 2812

Nombre: Tc_AbsentismoA
 PermitirAutocorrección: Verdadero
 Section: 0
 Tabulación automática: Falso
 Visible: Verdadero

Origen del control: Tc_AbsentismoA
 PuntoDeTabulación: Verdadero
 n:
 Superior: 1725
 Tamaño de la fuente: 10

Etiqueta: Tc_AbsentismoA Etiqueta

Alineación del texto: General
 Ancho de los bordes: Trazo fino
 Border Line Style: Sólido
 Color del fondo: -2147483633
 ControlType: 100
 Espesor de la fuente: Negrita
 Estilo del fondo: Transparente
 Font Bold: Sí
 Fuente subrayada: Falso

Alto: 276
 Ancho: 552
 Color de los bordes: 0
 ColorDelTexto: -2147483630
 Efecto especial: Sin relieve
 Estilo de los bordes: Todas las páginas
 Event Proc Prefix: Tc_AbsentismoA_Etiqueta
 Fuente en cursiva: Falso
 IDDelContextoDe Ayuda: 0
 Juego de caracteres para fuentes de texto: 0
 Nombre de la fuente: Arial
 Section: 0
 Tamaño de la fuente: 10
 Visible: Verdadero

Izquierda: 5159

Mostrar cuando: Siempre

Nombre: Tc_AbsentismoA Etiqueta
 Superior: 1683

Título: AbsA

Cuadro de texto: Tc_AbsentismoD

Activado: Verdadero
 Alto: 288
 Ancho: 681
 Autoextensible: Falso
 Bloqueado: Falso
 BuscarPorFiltro: 1
 Color del fondo: -2147483643
 ColumnHidden: Falso
 ColumnWidth: 1215

Alineación del texto: General
 Ancho de los bordes: Trazo fino
 Autocomprimible: Falso
 Barras de desplazamiento: Ninguna
 Border Line Style: Sólido
 Color de los bordes: 0
 ColorDelTexto: -2147483640
 ColumnOrder: Predeterminado
 Comportamiento de la tecla Entrar: Falso
 Efecto especial: Bajo relieve
 Estilo de los bordes: Primera página
 Event Proc Prefix: Tc_AbsentismoD
 Fuente en cursiva: Falso
 IDDelContextoDe Ayuda: 0
 Izquierda: 4368

ControlType: 109
 Espesor de la fuente: Negrita
 Estilo del fondo: Normal
 Font Bold: Sí
 Fuente subrayada: Falso

ÍndiceDeTabulación: 23
 n:

Lugares: Automático

Juego de caracteres para fuentes de texto: 0
 Mostrar cuando: Siempre

Nombre de la fuente: Arial

Nombre: Tc_AbsentismoD

Origen del control: Tc_AbsentismoD

Cogest.mdb (c) EPA
 Formulario: fpe4t904Tc_Tecniberia

noviembre de 2000
 Página: 2813

PermitirAutocorrección: Verdadero
 Section: 0
 Tabulación automática: Falso
 Visible: Verdadero

PuntoDeTabulación: Verdadero
 Superior: 516
 Tamaño de la fuente: 10

Etiqueta: Tc_AbsentismoD Etiqueta

Alineación del texto: General
 Ancho de los bordes: Trazo fino
 Border Line Style: Sólido
 Color del fondo: -2147483633
 ControlType: 100
 Espesor de la fuente: Negrita
 Estilo del fondo: Transparente
 Font Bold: Sí
 Fuente subrayada: Falso

Alto: 276
 Ancho: 636
 Color de los bordes: 0
 ColorDelTexto: -2147483630
 Efecto especial: Sin relieve
 Estilo de los bordes: Todas las páginas
 Event Proc Prefix: Tc_AbsentismoD_Etiqueta
 Fuente en cursiva: Falso
 IDDelContextoDe Ayuda: 0
 Juego de caracteres para fuentes de texto: 0
 Nombre de la fuente: Arial
 Section: 0
 Tamaño de la fuente: 10
 Visible: Verdadero

Izquierda: 3508

Mostrar cuando: Siempre

Nombre: Tc_AbsentismoD Etiqueta
 Superior: 518

Título: AbstD

Cuadro de texto: Tc_AbsentismoE

Activado: Verdadero
 Alto: 288
 Ancho: 681
 Autoextensible: Falso
 Bloqueado: Falso
 BuscarPorFiltro: 1
 Color del fondo: -2147483643
 ColumnHidden: Falso
 ColumnWidth: 1215
 ControlType: 109
 Espesor de la fuente: Negrita
 Estilo del fondo: Normal
 Font Bold: Sí
 Fuente subrayada: Falso

Alineación del texto: General
 Ancho de los bordes: Trazo fino
 Autocomprimible: Falso
 Barras de desplazamiento: Ninguna
 Border Line Style: Sólido
 Color de los bordes: 0
 ColorDelTexto: -2147483640
 ColumnOrder: Predeterminado
 Comportamiento de la tecla Entrar: Falso
 Efecto especial: Bajo relieve
 Estilo de los bordes: Primera página
 Event Proc Prefix: Tc_AbsentismoE
 Fuente en cursiva: Falso
 IDDelContextoDe Ayuda: 0
 Izquierda: 4368

ÍndiceDeTabulación: 30

Juego de caracteres para fuentes de texto: 0
 Mostrar cuando: Siempre

Lugares: Automático
 Nombre de la fuente: Arial
 Origen del control: Tc_AbsentismoE

Nombre: Tc_AbsentismoE
 PermitirAutocorrección: Verdadero

Cogest.mdb (c) EPA
 Formulario: fpe4t904Tc_Tecniberia

noviembre de 2000
 Página: 2814

Section:	0	PuntoDeTabulación:	Verdadero
Tabulación automática:	Falso	Superior:	3337
Visible:	Verdadero	Tamaño de la fuente:	10
Etiqueta: Tc_AbsentismoE Etiqueta			
Alineación del texto:	General	Alto:	276
Ancho de los bordes:	Trazo fino	Ancho:	552
Border Line Style:	Sólido	Color de los bordes:	0
Color del fondo:	-2147483633	ColorDelTexto:	-2147483630
ControlType:	100	Efecto especial:	Sin relieve
Espesor de la fuente:	Negrita	Estilo de los bordes:	Todas las páginas
Estilo del fondo:	Transparente	Event Proc Prefix:	Tc_AbsentismoE_Etiqueta
Font Bold:	Sí	Fuente en cursiva:	Falso
Fuente subrayada:	Falso	IDDelContextoDe Ayuda:	0
Izquierda:	3508	Juego de caracteres para fuentes de texto:	0
Mostrar cuando:	Siempre	Nombre de la fuente:	Arial
Nombre:	Tc_AbsentismoE Etiqueta	Section:	0
Superior:	3346	Tamaño de la fuente:	10
Título:	AbsE	Visible:	Verdadero
Cuadro de texto: Tc_Año			
Activado:	Verdadero	Alineación del texto:	General
Alto:	288	Ancho de los bordes:	Trazo fino
Ancho:	681	Autocomprimible:	Falso
Autoextensible:	Falso	Barras de desplazamiento:	Ninguna
Bloqueado:	Falso	Border Line Style:	Sólido
BuscarPorFiltro:	1	Color de los bordes:	0
Color del fondo:	-2147483643	ColorDelTexto:	-2147483640
ColumnHidden:	Falso	ColumnOrder:	Predeterminado
ColumnWidth:	585	Comportamiento de la tecla Entrar:	Falso
ControlType:	109	Efecto especial:	Bajo relieve
Espesor de la fuente:	Negrita	Estilo de los bordes:	Primera página
Estilo del fondo:	Normal	Event Proc Prefix:	Tc_Año
Font Bold:	Sí	Formato:	Standard
Fuente en cursiva:	Falso	Fuente subrayada:	Falso
IDDelContextoDe Ayuda:	0	ÍndiceDeTabulación:	2
Izquierda:	963	Juego de caracteres para fuentes de texto:	0
Lugares:	0	Mostrar cuando:	Siempre
Nombre de la fuente:	Arial	Nombre:	Tc_Año
Origen del control:	Tc_Año	PermitirAutocorrección:	Verdadero

Cogest.mdb (c) EPA
 Formulario: fpe4t904Tc_Tecniberia

noviembre de 2000
 Página: 2815

PuntoDeTabulació Verdadero
 n:
 Superior: 919
 Tamaño de la 10
 fuente:

Section: 0
 Tabulación Falso
 automática:
 Visible: Verdadero

Etiqueta: Tc_Año Etiqueta

Alineación del General
 texto:
 Ancho de los Trazo fino
 bordes:
 Border Line Style: Sólido
 Color del fondo: -2147483633
 ControlType: 100
 Espesor de la Negrita
 fuente:
 Estilo del fondo: Transparente
 Font Bold: Sí
 Fuente subrayada: Falso
 Izquierda: 56
 Mostrar cuando: Siempre
 Nombre: Tc_Año Etiqueta
 Superior: 919
 Título: Año

Alto: 276
 Ancho: 432
 Color de los 0
 bordes:
 ColorDelTexto: -2147483630
 Efecto especial: Sin relieve
 Estilo de los Todas las páginas
 bordes:
 Event Proc Prefix: Tc_Año_Etiqueta
 Fuente en cursiva: Falso
 IDDelContextoDe 0
 Ayuda:
 Juego de 0
 caracteres para
 fuentes de texto:
 Nombre de la Arial
 fuente:
 Section: 0
 Tamaño de la 10
 fuente:
 Visible: Verdadero

Cuadro de texto: Tc_Aut

Activado: Verdadero
 Alto: 288
 Ancho: 681
 Autoextensible: Falso
 Bloqueado: Falso
 BuscarPorFiltro: 1
 Color del fondo: -2147483643
 ColumnHidden: Falso
 ColumnWidth: 1701
 ControlType: 109
 Espesor de la Negrita
 fuente:
 Estilo del fondo: Normal
 Font Bold: Sí
 Fuente subrayada: Falso
 ÍndiceDeTabulació 0
 n:
 Juego de 0
 caracteres para
 fuentes de texto:
 Mostrar cuando: Siempre
 Nombre: Tc_Aut
 PermitirAutocorrec Verdadero
 ción:

Alineación del General
 texto:
 Ancho de los Trazo fino
 bordes:
 Auto comprimible: Falso
 Barras de Ninguna
 desplazamiento:
 Border Line Style: Sólido
 Color de los 0
 bordes:
 ColorDelTexto: -2147483640
 ColumnOrder: Predeterminado
 Comportamiento Falso
 de la tecla Entrar:
 Efecto especial: Bajo relieve
 Estilo de los Primera página
 bordes:
 Event Proc Prefix: Tc_Aut
 Fuente en cursiva: Falso
 IDDelContextoDe 0
 Ayuda:
 Izquierda: 963
 Lugares Automático
 Nombre de la Arial
 fuente:
 Origen del control: Tc_Aut

Section:	0	PuntoDeTabulación:	Verdadero
Tabulación automática:	Falso	Superior:	113
Visible:	Verdadero	Tamaño de la fuente:	10
Etiqueta: Tc_Aut Etiqueta			
Alineación del texto:	General	Alto:	276
Ancho de los bordes:	Trazo fino	Ancho:	384
Border Line Style:	Sólido	Color de los bordes:	0
Color del fondo:	-2147483633	ColorDelTexto:	-2147483630
ControlType:	100	Efecto especial:	Sin relieve
Espesor de la fuente:	Negrita	Estilo de los bordes:	Todas las páginas
Estilo del fondo:	Transparente	Event Proc Prefix:	Tc_Aut_Etiqueta
Font Bold:	Sí	Fuente en cursiva:	Falso
Fuente subrayada:	Falso	IDDelContextoDe Ayuda:	0
Izquierda:	56	Juego de caracteres para fuentes de texto:	0
Mostrar cuando:	Siempre	Nombre de la fuente:	Arial
Nombre:	Tc_Aut Etiqueta	Section:	0
Superior:	113	Tamaño de la fuente:	10
Título:	Aut	Visible:	Verdadero
Cuadro de texto: Tc_AuxiliarAdmin			
Activado:	Verdadero	Alineación del texto:	General
Alto:	288	Ancho de los bordes:	Trazo fino
Ancho:	681	Autocomprimible:	Falso
Autoextensible:	Falso	Barras de desplazamiento:	Ninguna
Bloqueado:	Falso	Border Line Style:	Sólido
BuscarPorFiltro:	1	Color de los bordes:	0
Color del fondo:	-2147483643	ColorDelTexto:	-2147483640
ColumnHidden:	Falso	ColumnOrder:	Predeterminado
ColumnWidth:	1215	Comportamiento de la tecla Entrar:	Falso
ControlType:	109	Efecto especial:	Bajo relieve
Espesor de la fuente:	Negrita	Estilo de los bordes:	Primera página
Estilo del fondo:	Normal	Event Proc Prefix:	Tc_AuxiliarAdmin
Font Bold:	Sí	Formato:	Standard
Fuente en cursiva:	Falso	Fuente subrayada:	Falso
IDDelContextoDe Ayuda:	0	ÍndiceDeTabulación:	13
Izquierda:	2711	Juego de caracteres para fuentes de texto:	0
Lugares:	0	Mostrar cuando:	Siempre
Nombre de la fuente:	Arial	Nombre:	Tc_AuxiliarAdmin
Origen del control:	Tc_AuxiliarAdmin	PermitirAutocorrección:	Verdadero

Cogest.mdb (c) EPA
 Formulario: fpe4t904Tc_Tecniberia

noviembre de 2000
 Página: 2817

PuntoDeTabulació n:	Verdadero	Section:	0
Superior:	919	Tabulación automática:	Falso
Tamaño de la fuente:	10	Visible:	Verdadero

Etiqueta: Tc_AuxiliarAdmin Etiqueta

Alineación del texto:	General	Alto:	276
Ancho de los bordes:	Trazo fino	Ancho:	840
Border Line Style:	Sólido	Color de los bordes:	0
Color del fondo:	-2147483633	ColorDelTexto:	-2147483630
ControlType:	100	Efecto especial:	Sin relieve
Espesor de la fuente:	Negrita	Estilo de los bordes:	Todas las páginas
Estilo del fondo:	Transparente	Event Proc Prefix:	Tc_AuxiliarAdmin_Etiqueta
Font Bold:	Sí	Fuente en cursiva:	Falso
Fuente subrayada:	Falso	IDDelContextoDe Ayuda:	0
Izquierda:	1757	Juego de caracteres para fuentes de texto:	0
Mostrar cuando:	Siempre	Nombre de la fuente:	Arial
Nombre:	Tc_AuxiliarAdmin Etiqueta	Section:	0
Superior:	908	Tamaño de la fuente:	10
Título:	AuxAdm	Visible:	Verdadero

Cuadro de texto: Tc_AuxiliarTécnico

Activado:	Verdadero	Alineación del texto:	General
Alto:	288	Ancho de los bordes:	Trazo fino
Ancho:	681	Autocomprimible:	Falso
Autoextensible:	Falso	Barras de desplazamiento:	Ninguna
Bloqueado:	Falso	Border Line Style:	Sólido
BuscarPorFiltro:	1	Color de los bordes:	0
Color del fondo:	-2147483643	ColorDelTexto:	-2147483640
ColumnHidden:	Falso	ColumnOrder:	Predeterminado
ColumnWidth:	1215	Comportamiento de la tecla Entrar:	Falso
ControlType:	109	Efecto especial:	Bajo relieve
Espesor de la fuente:	Negrita	Estilo de los bordes:	Primera página
Estilo del fondo:	Normal	Event Proc Prefix:	Tc_AuxiliarTécnico
Font Bold:	Sí	Formato:	Standard
Fuente en cursiva:	Falso	Fuente subrayada:	Falso
IDDelContextoDe Ayuda:	0	ÍndiceDeTabulació n:	12
Izquierda:	2711	Juego de caracteres para fuentes de texto:	0
Lugares	0	Mostrar cuando:	Siempre
Nombre de la fuente:	Arial	Nombre:	Tc_AuxiliarTécnico
Origen del control:	Tc_AuxiliarTécnico	PermitirAutocorrección:	Verdadero

Cogest.mdb (c) EPA
 Formulario: fpe4t904Tc_Tecniberia

noviembre de 2000
 Página: 2818

PuntoDeTabulació Verdadero
 n:
 Superior: 516
 Tamaño de la 10
 fuente:

Section: 0
 Tabulación Falso
 automática:
 Visible: Verdadero

Etiqueta: Tc_AuxiliarTécnico Etiqueta

Alineación del General
 texto:
 Ancho de los Trazo fino
 bordes:
 Border Line Style: Sólido
 Color del fondo: -2147483633
 ControlType: 100
 Espesor de la Negrita
 fuente:
 Estilo del fondo: Transparente
 Font Bold: Sí
 Fuente subrayada: Falso
 Izquierda: 1757
 Mostrar cuando: Siempre
 Nombre: Tc_AuxiliarTécnico Etiqueta
 Superior: 511
 Título: AuxTéc

Alto: 276
 Ancho: 756
 Color de los 0
 bordes:
 ColorDelTexto: -2147483630
 Efecto especial: Sin relieve
 Estilo de los Todas las páginas
 bordes:
 Event Proc Prefix: Tc_AuxiliarTécnico_Etiqueta
 Fuente en cursiva: Falso
 IDDelContextoDe 0
 Ayuda:
 Juego de 0
 caracteres para
 fuentes de texto:
 Nombre de la Arial
 fuente:
 Section: 0
 Tamaño de la 10
 fuente:
 Visible: Verdadero

Cuadro de texto: Tc_AuxiliarTopógrafo

Activado: Verdadero
 Alto: 288
 Ancho: 681
 Autoextensible: Falso
 Bloqueado: Falso
 BuscarPorFiltro: 1
 Color del fondo: -2147483643
 ColumnHidden: Falso
 ColumnWidth: 1215
 ControlType: 109
 Espesor de la Negrita
 fuente:
 Estilo del fondo: Normal
 Font Bold: Sí
 Fuente en cursiva: Falso
 IDDelContextoDe 0
 Ayuda:
 Izquierda: 2711
 Lugares 0
 Nombre de la Arial
 fuente:
 Origen del control: Tc_AuxiliarTopógrafo

Alineación del General
 texto:
 Ancho de los Trazo fino
 bordes:
 Auto comprimible: Falso
 Barras de Ninguna
 desplazamiento:
 Border Line Style: Sólido
 Color de los 0
 bordes:
 ColorDelTexto: -2147483640
 ColumnOrder: Predeterminado
 Comportamiento Falso
 de la tecla Entrar:
 Efecto especial: Bajo relieve
 Estilo de los Primera página
 bordes:
 Event Proc Prefix: Tc_AuxiliarTopógrafo
 Formato: Standard
 Fuente subrayada: Falso
 ÍndiceDeTabulació 14
 n:
 Juego de 0
 caracteres para
 fuentes de texto:
 Mostrar cuando: Siempre
 Nombre: Tc_AuxiliarTopógrafo
 PermitirAutocorrec Verdadero
 ción:

Cogest.mdb (c) EPA
 Formulario: fpe4t904Tc_Tecniberia

noviembre de 2000
 Página: 2819

PuntoDeTabulació Verdadero
 n:
 Superior: 1322
 Tamaño de la 10
 fuente:

Section: 0
 Tabulación Falso
 automática:
 Visible: Verdadero

Etiqueta: Tc_AuxiliarTopógrafo Etiqueta

Alineación del General
 texto:
 Alto: 276
 Ancho de los Trazo fino
 bordes:
 Ancho: 780
 Border Line Style: Sólido
 Color de los 0
 bordes:
 ColorDelTexto: -2147483630
 ControlType: 100
 Efecto especial: Sin relieve
 Espesor de la Negrita
 Estilo de los Todas las páginas
 fuente:
 bordes:
 Event Proc Prefix: Tc_AuxiliarTopógrafo_Etiqueta
 Font Bold: Sí
 Fuente en cursiva: Falso
 Fuente subrayada: Falso
 IDDelContextoDe 0
 Ayuda:
 Juego de 0
 caracteres para
 fuentes de texto:
 Nombre de la Arial
 fuente:
 Section: 0
 Tamaño de la 10
 fuente:
 Visible: Verdadero

Izquierda: 1757
 Ayuda:
 Juego de 0
 caracteres para
 fuentes de texto:
 Nombre de la Arial
 fuente:
 Section: 0
 Tamaño de la 10
 fuente:
 Visible: Verdadero

Mostrar cuando: Siempre
 Nombre: Tc_AuxiliarTopógrafo Etiqueta
 Superior: 1305
 Título: AuxTop

Cuadro de texto: Tc_Beneficios

Activado: Verdadero
 Alineación del General
 texto:
 Alto: 288
 Ancho de los Trazo fino
 bordes:
 Auto comprimible: Falso
 Barras de Ninguna
 desplazamiento:
 Border Line Style: Sólido
 Color de los 0
 bordes:
 ColorDelTexto: -2147483640
 ColumnHidden: Falso
 ColumnOrder: Predeterminado
 ColumnWidth: 1215
 Comportamiento Falso
 de la tecla Entrar:
 Efecto especial: Bajo relieve
 Estilo de los Primera página
 fuente:
 bordes:
 Event Proc Prefix: Tc_Beneficios
 Font Bold: Sí
 Fuente en cursiva: Falso
 Fuente subrayada: Falso
 IDDelContextoDe 0
 Ayuda:
 Izquierda: 9864

ÍndiceDeTabulació 49
 n:
 Juego de 0
 caracteres para
 fuentes de texto:
 Mostrar cuando: Siempre
 Nombre: Tc_Beneficios
 PermitirAutocorrec Verdadero
 ción:

Lugares Automático
 Nombre de la Arial
 fuente:
 Origen del control: Tc_BeneficiosD

Cogest.mdb (c) EPA
 Formulario: fpe4t904Tc_Tecniberia

noviembre de 2000
 Página: 2820

Section:	0	PuntoDeTabulación:	Verdadero
Tabulación automática:	Falso	Superior:	113
Visible:	Verdadero	Tamaño de la fuente:	10
Etiqueta: Tc_Beneficios Etiqueta			
Alineación del texto:	General	Alto:	276
Ancho de los bordes:	Trazo fino	Ancho:	744
Border Line Style:	Sólido	Color de los bordes:	0
Color del fondo:	-2147483633	ColorDelTexto:	-2147483630
ControlType:	100	Efecto especial:	Sin relieve
Espesor de la fuente:	Negrita	Estilo de los bordes:	Todas las páginas
Estilo del fondo:	Transparente	Event Proc Prefix:	Tc_Beneficios_Etiqueta
Font Bold:	Sí	Fuente en cursiva:	Falso
Fuente subrayada:	Falso	IDDelContextoDe Ayuda:	0
Izquierda:	8787	Juego de caracteres para fuentes de texto:	0
Mostrar cuando:	Siempre	Nombre de la fuente:	Arial
Nombre:	Tc_Beneficios Etiqueta	Section:	0
Superior:	113	Tamaño de la fuente:	10
Título:	BenefD	Visible:	Verdadero
Cuadro de texto: Tc_BeneficiosA			
Activado:	Verdadero	Alineación del texto:	General
Alto:	288	Ancho de los bordes:	Trazo fino
Ancho:	681	Autocomprimible:	Falso
Autoextensible:	Falso	Barras de desplazamiento:	Ninguna
Bloqueado:	Falso	Border Line Style:	Sólido
BuscarPorFiltro:	1	Color de los bordes:	0
Color del fondo:	-2147483643	ColorDelTexto:	-2147483640
ColumnHidden:	Falso	ColumnOrder:	Predeterminado
ColumnWidth:	Predeterminado	Comportamiento de la tecla Entrar:	Falso
ControlType:	109	Efecto especial:	Bajo relieve
Espesor de la fuente:	Negrita	Estilo de los bordes:	Primera página
Estilo del fondo:	Normal	Event Proc Prefix:	Tc_BeneficiosA
Font Bold:	Sí	Fuente en cursiva:	Falso
Fuente subrayada:	Falso	IDDelContextoDe Ayuda:	0
ÍndiceDeTabulación:	63	Izquierda:	9864
Juego de caracteres para fuentes de texto:	0	Lugares:	Automático
Mostrar cuando:	Siempre	Nombre de la fuente:	Arial
Nombre:	Tc_BeneficiosA	Origen del control:	Tc_BeneficiosA
PermitirAutocorrección:	Verdadero		

Cogest.mdb (c) EPA
 Formulario: fpe4t904Tc_Tecniberia

noviembre de 2000
 Página: 2821

Section:	0	PuntoDeTabulación:	Verdadero
Tabulación automática:	Falso	Superior:	4145
Visible:	Verdadero	Tamaño de la fuente:	10
Cuadro de texto: Tc_BeneficiosE			
Activado:	Verdadero	Alineación del texto:	General
Alto:	288	Ancho de los bordes:	Trazo fino
Ancho:	681	Autocomprimible:	Falso
Autoextensible:	Falso	Barras de desplazamiento:	Ninguna
Bloqueado:	Falso	Border Line Style:	Sólido
BuscarPorFiltro:	1	Color de los bordes:	0
Color del fondo:	-2147483643	ColorDelTexto:	-2147483640
ColumnHidden:	Falso	ColumnOrder:	Predeterminado
ColumnWidth:	Predeterminado	Comportamiento de la tecla Entrar:	Falso
ControlType:	109	Efecto especial:	Bajo relieve
Espesor de la fuente:	Negrita	Estilo de los bordes:	Primera página
Estilo del fondo:	Normal	Event Proc Prefix:	Tc_BeneficiosE
Font Bold:	Sí	Fuente en cursiva:	Falso
Fuente subrayada:	Falso	IDDelContextoDe Ayuda:	0
ÍndiceDeTabulación:	59	Izquierda:	9864
Juego de caracteres para fuentes de texto:	0	Lugares:	Automático
Mostrar cuando:	Siempre	Nombre de la fuente:	Arial
Nombre:	Tc_BeneficiosE	Origen del control:	Tc_BeneficiosE
PermitirAutocorrección:	Verdadero	PuntoDeTabulación:	Verdadero
Section:	0	Superior:	2129
Tabulación automática:	Falso	Tamaño de la fuente:	10
Visible:	Verdadero		
Cuadro de texto: Tc_Delineante			
Activado:	Verdadero	Alineación del texto:	General
Alto:	288	Ancho de los bordes:	Trazo fino
Ancho:	681	Autocomprimible:	Falso
Autoextensible:	Falso	Barras de desplazamiento:	Ninguna
Bloqueado:	Falso	Border Line Style:	Sólido
BuscarPorFiltro:	1	Color de los bordes:	0
Color del fondo:	-2147483643	ColorDelTexto:	-2147483640
ColumnHidden:	Falso	ColumnOrder:	Predeterminado
ColumnWidth:	1215	Comportamiento de la tecla Entrar:	Falso
ControlType:	109	Efecto especial:	Bajo relieve
Espesor de la fuente:	Negrita	Estilo de los bordes:	Primera página
Estilo del fondo:	Normal	Event Proc Prefix:	Tc_Delineante

Cogest.mdb (c) EPA
 Formulario: fpe4t904Tc_Tecniberia

noviembre de 2000
 Página: 2822

Font Bold: Sí
 Fuente en cursiva: Falso
 IDDelContextoDe: 0
 Ayuda:
 Izquierda: 2711

Lugares: 0
 Nombre de la fuente: Arial
 Origen del control: Tc_Delineante

PuntoDeTabulación: Verdadero
 Superior: 2128

Tamaño de la fuente: 10

Etiqueta: Tc_Delineante Etiqueta

Alineación del texto: General
 Ancho de los bordes: Trazo fino
 Border Line Style: Sólido

Color del fondo: -2147483633
 ControlType: 100
 Espesor de la fuente: Negrita
 Estilo del fondo: Transparente
 Font Bold: Sí
 Fuente subrayada: Falso

Izquierda: 1757

Mostrar cuando: Siempre

Nombre: Tc_Delineante Etiqueta
 Superior: 2099

Título: Delin

Cuadro de texto: Tc_EnfermedadA

Activado: Verdadero

Alto: 288

Ancho: 681
 Autoextensible: Falso

Bloqueado: Falso
 BuscarPorFiltro: 1

Color del fondo: -2147483643
 ColumnHidden: Falso
 ColumnWidth: 1215

ControlType: 109
 Espesor de la fuente: Negrita
 Estilo del fondo: Normal

Formato: Standard
 Fuente subrayada: Falso
 ÍndiceDeTabulación: 16

Juego de caracteres para fuentes de texto: 0
 Mostrar cuando: Siempre
 Nombre: Tc_Delineante

PermitirAutocorrección: Verdadero
 Section: 0

Tabulación automática: Falso
 Visible: Verdadero

Alto: 276

Ancho: 528

Color de los bordes: 0
 ColorDelTexto: -2147483630
 Efecto especial: Sin relieve
 Estilo de los bordes: Todas las páginas

Event Proc Prefix: Tc_Delineante_Etiqueta

Fuente en cursiva: Falso
 IDDelContextoDe: 0
 Ayuda:

Juego de caracteres para fuentes de texto: 0

Nombre de la fuente: Arial

Section: 0
 Tamaño de la fuente: 10

Visible: Verdadero

Alineación del texto: General

Ancho de los bordes: Trazo fino

Autocomprimible: Falso
 Barras de desplazamiento: Ninguna

Border Line Style: Sólido
 Color de los bordes: 0

ColorDelTexto: -2147483640
 ColumnOrder: Predeterminado
 Comportamiento de la tecla Entrar: Falso

Efecto especial: Bajo relieve
 Estilo de los bordes: Primera página

Event Proc Prefix: Tc_EnfermedadA

Cogest.mdb (c) EPA
 Formulario: fpe4t904Tc_Tecniberia

noviembre de 2000
 Página: 2823

Font Bold: Sí	Fuente en cursiva: Falso
Fuente subrayada: Falso	IDDelContextoDe 0
ÍndiceDeTabulación: 36	Ayuda: Izquierda: 6093
n: 0	Lugares Automático
Juego de caracteres para fuentes de texto: 0	Nombre de la fuente: Arial
Mostrar cuando: Siempre	Origen del control: Tc_EnfermedadA
Nombre: Tc_EnfermedadA	PuntoDeTabulación: Verdadero
PermitirAutocorrección: Verdadero	n: 0
Section: 0	Superior: 1322
Tabulación automática: Falso	Tamaño de la fuente: 10
Visible: Verdadero	
Etiqueta: Tc_EnfermedadA Etiqueta	
Alineación del texto: General	Alto: 276
Ancho de los bordes: Trazo fino	Ancho: 696
Border Line Style: Sólido	Color de los bordes: 0
Color del fondo: -2147483633	ColorDelTexto: -2147483630
ControlType: 100	Efecto especial: Sin relieve
Espesor de la fuente: Negrita	Estilo de los bordes: Todas las páginas
Estilo del fondo: Transparente	Event Proc Prefix: Tc_EnfermedadA_Etiqueta
Font Bold: Sí	Fuente en cursiva: Falso
Fuente subrayada: Falso	IDDelContextoDe 0
Izquierda: 5159	Ayuda: Juego de caracteres para fuentes de texto: 0
Mostrar cuando: Siempre	Nombre de la fuente: Arial
Nombre: Tc_EnfermedadA Etiqueta	Section: 0
Superior: 1262	Tamaño de la fuente: 10
Título: EnferA	Visible: Verdadero
Cuadro de texto: Tc_EnfermedadD	
Activado: Verdadero	Alineación del texto: General
Alto: 288	Ancho de los bordes: Trazo fino
Ancho: 681	Autocomprimible: Falso
Autoextensible: Falso	Barras de desplazamiento: Ninguna
Bloqueado: Falso	Border Line Style: Sólido
BuscarPorFiltro: 1	Color de los bordes: 0
Color del fondo: -2147483643	ColorDelTexto: -2147483640
ColumnHidden: Falso	ColumnOrder: Predeterminado
ColumnWidth: 1215	Comportamiento de la tecla Entrar: Falso
ControlType: 109	Efecto especial: Bajo relieve
Espesor de la fuente: Negrita	Estilo de los bordes: Primera página
Estilo del fondo: Normal	Event Proc Prefix: Tc_EnfermedadD
Font Bold: Sí	Fuente en cursiva: Falso

Cogest.mdb (c) EPA
 Formulario: fpe4t904Tc_Tecniberia

noviembre de 2000
 Página: 2824

Fuente subrayada:	Falso	IDDelContextoDe	0
ÍndiceDeTabulació	22	Ayuda:	
n:		Izquierda:	4368
Juego de	0	Lugares	Automático
caracteres para			
fuentes de texto:		Nombre de la	Arial
Mostrar cuando:	Siempre	fuelle:	
Nombre:	Tc_EnfermedadD	Origen del control:	Tc_EnfermedadD
PermitirAutocorrec	Verdadero	PuntoDeTabulació	Verdadero
ción:		n:	
Section:	0	Superior:	113
Tabulación	Falso	Tamaño de la	10
automática:		fuelle:	
Visible:	Verdadero		
Etiqueta: Tc_EnfermedadD Etiqueta			
Alineación del	General	Alto:	276
texto:		Ancho:	516
Ancho de los	Trazo fino	Color de los	0
bordes:		bordes:	
Border Line Style:	Sólido	ColorDelTexto:	-2147483630
Color del fondo:	-2147483633	Efecto especial:	Sin relieve
ControlType:	100	Estilo de los	Todas las páginas
Espesor de la	Negrita	bordes:	
fuelle:		Event Proc Prefix:	Tc_EnfermedadD_Etiqueta
Estilo del fondo:	Transparente	Fuente en cursiva:	Falso
Font Bold:	Sí	IDDelContextoDe	0
Fuente subrayada:	Falso	Ayuda:	
Izquierda:	3514	Juego de	0
		caracteres para	
		fuentes de texto:	
Mostrar cuando:	Siempre	Nombre de la	Arial
Nombre:	Tc_EnfermedadD Etiqueta	fuelle:	
Superior:	113	Section:	0
Título:	EnfD	Tamaño de la	10
		fuelle:	
		Visible:	Verdadero
Cuadro de texto: Tc_EnfermedadE			
Activado:	Verdadero	Alineación del	General
Alto:	288	texto:	
Ancho:	681	Ancho de los	Trazo fino
Autoextensible:	Falso	bordes:	
Bloqueado:	Falso	Autocomprimible:	Falso
BuscarPorFiltro:	1	Barras de	Ninguna
Color del fondo:	-2147483643	desplazamiento:	
ColumnHidden:	Falso	Border Line Style:	Sólido
ColumnWidth:	1215	Color de los	0
ControlType:	109	bordes:	
Espesor de la	Negrita	ColorDelTexto:	-2147483640
fuelle:		ColumnOrder:	Predeterminado
Estilo del fondo:	Normal	Comportamiento	Falso
Font Bold:	Sí	de la tecla Entrar:	
Fuente subrayada:	Falso	Efecto especial:	Bajo relieve
		Estilo de los	Primera página
		bordes:	
		Event Proc Prefix:	Tc_EnfermedadE
		Fuente en cursiva:	Falso
		IDDelContextoDe	0
		Ayuda:	

Izquierda:	4368	ÍndiceDeTabulació n:	29
Lugares	Automático	Juego de caracteres para fuentes de texto:	0
Nombre de la fuente:	Arial	Mostrar cuando:	Siempre
Origen del control:	Tc_EnfermedadE	Nombre:	Tc_EnfermedadE
PuntoDeTabulació n:	Verdadero	PermitirAutocorrección:	Verdadero
Superior:	2934	Section:	0
Tamaño de la fuente:	10	Tabulación automática:	Falso
		Visible:	Verdadero
Etiqueta: Tc_EnfermedadE Etiqueta			
Alineación del texto:	General	Alto:	276
Ancho de los bordes:	Trazo fino	Ancho:	696
Border Line Style:	Sólido	Color de los bordes:	0
Color del fondo:	-2147483633	ColorDelTexto:	-2147483630
ControlType:	100	Efecto especial:	Sin relieve
Espesor de la fuente:	Negrita	Estilo de los bordes:	Todas las páginas
Estilo del fondo:	Transparente	Event Proc Prefix:	Tc_EnfermedadE_Etiqueta
Font Bold:	Sí	Fuente en cursiva:	Falso
Fuente subrayada:	Falso	IDDelContextoDe Ayuda:	0
Izquierda:	3508	Juego de caracteres para fuentes de texto:	0
Mostrar cuando:	Siempre	Nombre de la fuente:	Arial
Nombre:	Tc_EnfermedadE Etiqueta	Section:	0
Superior:	2942	Tamaño de la fuente:	10
Título:	EnferE	Visible:	Verdadero
Cuadro de texto: Tc_EstructuraAdmin			
Activado:	Verdadero	Alineación del texto:	General
Alto:	288	Ancho de los bordes:	Trazo fino
Ancho:	681	Autocomprimible:	Falso
Autoextensible:	Falso	Barras de desplazamiento:	Ninguna
Bloqueado:	Falso	Border Line Style:	Sólido
BuscarPorFiltro:	1	Color de los bordes:	0
Color del fondo:	-2147483643	ColorDelTexto:	-2147483640
ColumnHidden:	Falso	ColumnOrder:	Predeterminado
ColumnWidth:	1215	Comportamiento de la tecla Entrar:	Falso
ControlType:	109	Efecto especial:	Bajo relieve
Espesor de la fuente:	Negrita	Estilo de los bordes:	Primera página
Estilo del fondo:	Normal	Event Proc Prefix:	Tc_EstructuraAdmin
Font Bold:	Sí	Fuente en cursiva:	Falso
Fuente subrayada:	Falso	IDDelContextoDe Ayuda:	0

Izquierda:	7993	ÍndiceDeTabulació n:	47
Lugares	Automático	Juego de caracteres para fuentes de texto:	0
Nombre de la fuente:	Arial	Mostrar cuando:	Siempre
Origen del control:	Tc_EstructuraAdminD	Nombre:	Tc_EstructuraAdmin
PuntoDeTabulació n:	Verdadero	PermitirAutocorrec ción:	Verdadero
Superior:	3740	Section:	0
Tamaño de la fuente:	10	Tabulación automática:	Falso
		Visible:	Verdadero
Etiqueta: Tc_EstructuraAdmin Etiqueta			
Alineación del texto:	General	Alto:	276
Ancho de los bordes:	Trazo fino	Ancho:	936
Border Line Style:	Sólido	Color de los bordes:	0
Color del fondo:	-2147483633	ColorDelTexto:	-2147483630
ControlType:	100	Efecto especial:	Sin relieve
Espesor de la fuente:	Negrita	Estilo de los bordes:	Todas las páginas
Estilo del fondo:	Transparente	Event Proc Prefix:	Tc_EstructuraAdmin_Etiqueta
Font Bold:	Sí	Fuente en cursiva:	Falso
Fuente subrayada:	Falso	IDDelContextoDe	0
Izquierda:	6916	Ayuda:	
		Juego de caracteres para fuentes de texto:	0
Mostrar cuando:	Siempre	Nombre de la fuente:	Arial
Nombre:	Tc_EstructuraAdmin Etiqueta	Section:	0
Superior:	3762	Tamaño de la fuente:	10
Título:	EstAdmD	Visible:	Verdadero
Cuadro de texto: Tc_EstructuraAdminA			
Activado:	Verdadero	Alineación del texto:	General
Alto:	288	Ancho de los bordes:	Trazo fino
Ancho:	681	Autocomprimible:	Falso
Autoextensible:	Falso	Barras de desplazamiento:	Ninguna
Bloqueado:	Falso	Border Line Style:	Sólido
BuscarPorFiltro:	1	Color de los bordes:	0
Color del fondo:	-2147483643	ColorDelTexto:	-2147483640
ColumnHidden:	Falso	ColumnOrder:	Predeterminado
ColumnWidth:	Predeterminado	Comportamiento de la tecla Entrar:	Falso
ControlType:	109	Efecto especial:	Bajo relieve
Espesor de la fuente:	Negrita	Estilo de los bordes:	Primera página
Estilo del fondo:	Normal	Event Proc Prefix:	Tc_EstructuraAdminA
Font Bold:	Sí	Fuente en cursiva:	Falso
Fuente subrayada:	Falso	IDDelContextoDe	0
		Ayuda:	

Izquierda:	9864	ÍndiceDeTabulació n:	61
Lugares	Automático	Juego de caracteres para fuentes de texto:	0
Nombre de la fuente:	Arial	Mostrar cuando:	Siempre
Origen del control:	Tc_EstructuraAdminA	Nombre:	Tc_EstructuraAdminA
PuntoDeTabulació n:	Verdadero	PermitirAutocorrección:	Verdadero
Superior:	3137	Section:	0
Tamaño de la fuente:	10	Tabulación automática:	Falso
		Visible:	Verdadero

Cuadro de texto: Tc_EstructuraAdminE

Activado:	Verdadero	Alineación del texto:	General
Alto:	288	Ancho de los bordes:	Trazo fino
Ancho:	681	Autocomprimible:	Falso
Autoextensible:	Falso	Barras de desplazamiento:	Ninguna
Bloqueado:	Falso	Border Line Style:	Sólido
BuscarPorFiltro:	1	Color de los bordes:	0
Color del fondo:	-2147483643	ColorDelTexto:	-2147483640
ColumnHidden:	Falso	ColumnOrder:	Predeterminado
ColumnWidth:	Predeterminado	Comportamiento de la tecla Entrar:	Falso
ControlType:	109	Efecto especial:	Bajo relieve
Espesor de la fuente:	Negrita	Estilo de los bordes:	Primera página
Estilo del fondo:	Normal	Event Proc Prefix:	Tc_EstructuraAdminE
Font Bold:	Sí	Fuente en cursiva:	Falso
Fuente subrayada:	Falso	IDDelContextoDe Ayuda:	0
ÍndiceDeTabulació n:	57	Izquierda:	9864
Juego de caracteres para fuentes de texto:	0	Lugares	Automático
Mostrar cuando:	Siempre	Nombre de la fuente:	Arial
Nombre:	Tc_EstructuraAdminE	Origen del control:	Tc_EstructuraAdminE
PermitirAutocorrección:	Verdadero	PuntoDeTabulació n:	Verdadero
Section:	0	Superior:	1121
Tabulación automática:	Falso	Tamaño de la fuente:	10
Visible:	Verdadero		

Cuadro de texto: Tc_EstructuraProductiva

Activado:	Verdadero	Alineación del texto:	General
Alto:	288	Ancho de los bordes:	Trazo fino
Ancho:	681	Autocomprimible:	Falso
Autoextensible:	Falso	Barras de desplazamiento:	Ninguna
Bloqueado:	Falso	Border Line Style:	Sólido

Cogest.mdb (c) EPA
 Formulario: fpe4t904Tc_Tecniberia

noviembre de 2000
 Página: 2828

BuscarPorFiltro: 1	Color de los bordes: 0
Color del fondo: -2147483643	ColorDelTexto: -2147483640
ColumnHidden: Falso	ColumnOrder: Predeterminado
ColumnWidth: 1215	Comportamiento de la tecla Entrar: Falso
ControlType: 109	Efecto especial: Bajo relieve
Espesor de la fuente: Negrita	Estilo de los bordes: Primera página
Estilo del fondo: Normal	Event Proc Prefix: Tc_EstructuraProductiva
Font Bold: Sí	Fuente en cursiva: Falso
Fuente subrayada: Falso	IDDelContextoDe Ayuda: 0
ÍndiceDeTabulación: 46	Izquierda: 7993
n:	Lugares Automático
Juego de caracteres para fuentes de texto: 0	Nombre de la fuente: Arial
Mostrar cuando: Siempre	Origen del control: Tc_EstructuraProductivaD
Nombre: Tc_EstructuraProductiva	PuntoDeTabulación: Verdadero
PermitirAutocorrección: Verdadero	n:
Section: 0	Superior: 3337
Tabulación automática: Falso	Tamaño de la fuente: 10
Visible: Verdadero	
Etiqueta: Tc_EstructuraProductiva Etiqueta	
Alineación del texto: General	Alto: 276
Ancho de los bordes: Trazo fino	Ancho: 732
Border Line Style: Sólido	Color de los bordes: 0
Color del fondo: -2147483633	ColorDelTexto: -2147483630
ControlType: 100	Efecto especial: Sin relieve
Espesor de la fuente: Negrita	Estilo de los bordes: Todas las páginas
Estilo del fondo: Transparente	Event Proc Prefix: Tc_EstructuraProductiva_Etiqueta
Font Bold: Sí	Fuente en cursiva: Falso
Fuente subrayada: Falso	IDDelContextoDe Ayuda: 0
Izquierda: 6916	Juego de caracteres para fuentes de texto: 0
Mostrar cuando: Siempre	Nombre de la fuente: Arial
Nombre: Tc_EstructuraProductiva Etiqueta	Section: 0
Superior: 3364	Tamaño de la fuente: 10
Título: EstPrD	Visible: Verdadero
Cuadro de texto: Tc_EstructuraProductivaA	
Activado: Verdadero	Alineación del texto: General
Alto: 288	Ancho de los bordes: Trazo fino
Ancho: 681	Autocomprimible: Falso
Autoextensible: Falso	Barras de desplazamiento: Ninguna
Bloqueado: Falso	Border Line Style: Sólido
BuscarPorFiltro: 1	Color de los bordes: 0

Cogest.mdb (c) EPA
 Formulario: fpe4t904Tc_Tecniberia

noviembre de 2000
 Página: 2829

ColorDelTexto: -2147483640	Color del fondo: -2147483643
ColumnOrder: Predeterminado	ColumnHidden: Falso
Comportamiento de la tecla Entrar: Falso	ColumnWidth: Predeterminado
Efecto especial: Bajo relieve	ControlType: 109
Estilo de los bordes: Primera página	Espesor de la fuente: Negrita
Event Proc Prefix: Tc_EstructuraProductivaA	Estilo del fondo: Normal
Fuente en cursiva: Falso	Font Bold: Sí
IDDelContextoDe 0	Fuente subrayada: Falso
Ayuda:	ÍndiceDeTabulación: 60
Izquierda: 9864	n:
Lugares Automático	Juego de caracteres para fuentes de texto: 0
Nombre de la fuente: Arial	Mostrar cuando: Siempre
Origen del control: Tc_EstructuraProductivaA	Nombre: Tc_EstructuraProductivaA
PuntoDeTabulación: Verdadero	PermitirAutocorrección: Verdadero
n:	Section: 0
Superior: 2633	Tabulación automática: Falso
Tamaño de la fuente: 10	Visible: Verdadero
Cuadro de texto: Tc_EstructuraProductivaE	
Activado: Verdadero	Alineación del texto: General
Alto: 288	Ancho de los bordes: Trazo fino
Ancho: 681	Autocomprimible: Falso
Autoextensible: Falso	Barras de desplazamiento: Ninguna
Bloqueado: Falso	Border Line Style: Sólido
BuscarPorFiltro: 1	Color de los bordes: 0
Color del fondo: -2147483643	ColorDelTexto: -2147483640
ColumnHidden: Falso	ColumnOrder: Predeterminado
ColumnWidth: 3396	Comportamiento de la tecla Entrar: Falso
ControlType: 109	Efecto especial: Bajo relieve
Espesor de la fuente: Negrita	Estilo de los bordes: Primera página
Estilo del fondo: Normal	Event Proc Prefix: Tc_EstructuraProductivaE
Font Bold: Sí	Fuente en cursiva: Falso
Fuente subrayada: Falso	IDDelContextoDe 0
ÍndiceDeTabulación: 56	Ayuda:
n:	Izquierda: 9864
Juego de caracteres para fuentes de texto: 0	Lugares Automático
Mostrar cuando: Siempre	Nombre de la fuente: Arial
Nombre: Tc_EstructuraProductivaE	Origen del control: Tc_EstructuraProductivaE
PermitirAutocorrección: Verdadero	PuntoDeTabulación: Verdadero
Section: 0	n:
Tabulación automática: Falso	Superior: 617
	Tamaño de la fuente: 10

Cogest.mdb (c) EPA
 Formulario: fpe4t904Tc_Tecniberia

noviembre de 2000
 Página: 2830

Visible: Verdadero

Cuadro de texto: Tc_FeChalmput

Activado: Verdadero

Alto: 288

Ancho: 681
 Autoextensible: Falso

Bloqueado: Falso
 BuscarPorFiltro: 1

Color del fondo: -2147483643
 ColumnHidden: Falso
 ColumnWidth: 1110

ControlType: 109
 Espesor de la fuente: Negrita
 Estilo del fondo: Normal
 Font Bold: Sí
 Fuente subrayada: Falso

ÍndiceDeTabulació n: 1

Juego de caracteres para fuentes de texto: 0
 Mostrar cuando: Siempre

Nombre: Tc_FeChalmput
 PermitirAutocorrección: Verdadero
 Section: 0
 Tabulación automática: Falso
 Visible: Verdadero

Etiqueta: Tc_FeChalmput Etiqueta

Alineación del texto: General
 Ancho de los bordes: Trazo fino
 Border Line Style: Sólido

Color del fondo: -2147483633
 ControlType: 100
 Espesor de la fuente: Negrita
 Estilo del fondo: Transparente
 Font Bold: Sí
 Fuente subrayada: Falso

Izquierda: 56

Mostrar cuando: Siempre

Nombre: Tc_FeChalmput Etiqueta
 Superior: 516

Título: Feclmp

Alineación del texto: General

Ancho de los bordes: Trazo fino

Autocomprimible: Falso
 Barras de desplazamiento: Ninguna

Border Line Style: Sólido
 Color de los bordes: 0

ColorDelTexto: -2147483640
 ColumnOrder: Predeterminado
 Comportamiento de la tecla Entrar: Falso

Efecto especial: Bajo relieve
 Estilo de los bordes: Primera página

Event Proc Prefix: Tc_FeChalmput
 Fuente en cursiva: Falso

IDDelContextoDe Ayuda: 0

Izquierda: 963

Lugares: Automático

Nombre de la fuente: Arial

Origen del control: Tc_FeChalmput
 PuntoDeTabulación: Verdadero

Superior: 516
 Tamaño de la fuente: 10

Alto: 276

Ancho: 732

Color de los bordes: 0

ColorDelTexto: -2147483630
 Efecto especial: Sin relieve
 Estilo de los bordes: Todas las páginas

Event Proc Prefix: Tc_FeChalmput_Etiqueta
 Fuente en cursiva: Falso
 IDDelContextoDe Ayuda: 0

Juego de caracteres para fuentes de texto: 0

Nombre de la fuente: Arial

Section: 0
 Tamaño de la fuente: 10

Visible: Verdadero

Cuadro de texto: Tc_FormaciónA

Activado:	Verdadero	Alineación del texto:	General
Alto:	288	Ancho de los bordes:	Trazo fino
Ancho:	681	Autocomprimible:	Falso
Autoextensible:	Falso	Barras de desplazamiento:	Ninguna
Bloqueado:	Falso	Border Line Style:	Sólido
BuscarPorFiltro:	1	Color de los bordes:	0
Color del fondo:	-2147483643	ColorDelTexto:	-2147483640
ColumnHidden:	Falso	ColumnOrder:	Predeterminado
ColumnWidth:	1215	Comportamiento de la tecla Entrar:	Falso
ControlType:	109	Efecto especial:	Bajo relieve
Espesor de la fuente:	Negrita	Estilo de los bordes:	Primera página
Estilo del fondo:	Normal	Event Proc Prefix:	Tc_FormaciónA
Font Bold:	Sí	Fuente en cursiva:	Falso
Fuente subrayada:	Falso	IDDelContextoDe Ayuda:	0
ÍndiceDeTabulación:	38	Izquierda:	6093
n:		Lugares:	Automático
Juego de caracteres para fuentes de texto:	0	Nombre de la fuente:	Arial
Mostrar cuando:	Siempre	Origen del control:	Tc_FormaciónA
Nombre:	Tc_FormaciónA	PuntoDeTabulación:	Verdadero
PermitirAutocorrección:	Verdadero	n:	
Section:	0	Superior:	2128
Tabulación automática:	Falso	Tamaño de la fuente:	10
Visible:	Verdadero		

Etiqueta: Tc_FormaciónA Etiqueta

Alineación del texto:	General	Alto:	276
Ancho de los bordes:	Trazo fino	Ancho:	684
Border Line Style:	Sólido	Color de los bordes:	0
Color del fondo:	-2147483633	ColorDelTexto:	-2147483630
ControlType:	100	Efecto especial:	Sin relieve
Espesor de la fuente:	Negrita	Estilo de los bordes:	Todas las páginas
Estilo del fondo:	Transparente	Event Proc Prefix:	Tc_FormaciónA_Etiqueta
Font Bold:	Sí	Fuente en cursiva:	Falso
Fuente subrayada:	Falso	IDDelContextoDe Ayuda:	0
Izquierda:	5159	Juego de caracteres para fuentes de texto:	0
Mostrar cuando:	Siempre	Nombre de la fuente:	Arial
Nombre:	Tc_FormaciónA Etiqueta	Section:	0
Superior:	2104	Tamaño de la fuente:	10
Título:	FormA	Visible:	Verdadero

Activado:	Verdadero	Alineación del texto:	General
Alto:	288	Ancho de los bordes:	Trazo fino
Ancho:	681	Autocomprimible:	Falso
Autoextensible:	Falso	Barras de desplazamiento:	Ninguna
Bloqueado:	Falso	Border Line Style:	Sólido
BuscarPorFiltro:	1	Color de los bordes:	0
Color del fondo:	-2147483643	ColorDelTexto:	-2147483640
ColumnHidden:	Falso	ColumnOrder:	Predeterminado
ColumnWidth:	1215	Comportamiento de la tecla Entrar:	Falso
ControlType:	109	Efecto especial:	Bajo relieve
Espesor de la fuente:	Negrita	Estilo de los bordes:	Primera página
Estilo del fondo:	Normal	Event Proc Prefix:	Tc_FormaciónD
Font Bold:	Sí	Fuente en cursiva:	Falso
Fuente subrayada:	Falso	IDDelContextoDe Ayuda:	0
ÍndiceDeTabulación:	24	Izquierda:	4368
n:		Lugares:	Automático
Juego de caracteres para fuentes de texto:	0	Nombre de la fuente:	Arial
Mostrar cuando:	Siempre	Origen del control:	Tc_FormaciónD
Nombre:	Tc_FormaciónD	PuntoDeTabulación:	Verdadero
PermitirAutocorrección:	Verdadero	n:	
Section:	0	Superior:	919
Tabulación automática:	Falso	Tamaño de la fuente:	10
Visible:	Verdadero		
Etiqueta: Tc_FormaciónD Etiqueta			
Alineación del texto:	General	Alto:	276
Ancho de los bordes:	Trazo fino	Ancho:	696
Border Line Style:	Sólido	Color de los bordes:	0
Color del fondo:	-2147483633	ColorDelTexto:	-2147483630
ControlType:	100	Efecto especial:	Sin relieve
Espesor de la fuente:	Negrita	Estilo de los bordes:	Todas las páginas
Estilo del fondo:	Transparente	Event Proc Prefix:	Tc_FormaciónD_Etiqueta
Font Bold:	Sí	Fuente en cursiva:	Falso
Fuente subrayada:	Falso	IDDelContextoDe Ayuda:	0
Izquierda:	3508	Juego de caracteres para fuentes de texto:	0
Mostrar cuando:	Siempre	Nombre de la fuente:	Arial
Nombre:	Tc_FormaciónD Etiqueta	Section:	0
Superior:	922	Tamaño de la fuente:	10
Título:	FormD	Visible:	Verdadero

Cuadro de texto: Tc_FormaciónE

Cogest.mdb (c) EPA
 Formulario: fpe4t904Tc_Tecniberia

noviembre de 2000
 Página: 2833

Activado:	Verdadero	Alineación del texto:	General
Alto:	288	Ancho de los bordes:	Trazo fino
Ancho:	681	Autocomprimible:	Falso
Autoextensible:	Falso	Barras de desplazamiento:	Ninguna
Bloqueado:	Falso	Border Line Style:	Sólido
BuscarPorFiltro:	1	Color de los bordes:	0
Color del fondo:	-2147483643	ColorDelTexto:	-2147483640
ColumnHidden:	Falso	ColumnOrder:	Predeterminado
ColumnWidth:	1215	Comportamiento de la tecla Entrar:	Falso
ControlType:	109	Efecto especial:	Bajo relieve
Espesor de la fuente:	Negrita	Estilo de los bordes:	Primera página
Estilo del fondo:	Normal	Event Proc Prefix:	Tc_FormaciónE
Font Bold:	Sí	Fuente en cursiva:	Falso
Fuente subrayada:	Falso	IDDelContextoDe Ayuda:	0
ÍndiceDeTabulación:	31	Izquierda:	4368
n:		Lugares:	Automático
Juego de caracteres para fuentes de texto:	0	Nombre de la fuente:	Arial
Mostrar cuando:	Siempre	Origen del control:	Tc_FormaciónE
Nombre:	Tc_FormaciónE	PuntoDeTabulación:	Verdadero
PermitirAutocorrección:	Verdadero	n:	
Section:	0	Superior:	3740
Tabulación automática:	Falso	Tamaño de la fuente:	10
Visible:	Verdadero		
Etiqueta: Tc_FormaciónE Etiqueta			
Alineación del texto:	General	Alto:	276
Ancho de los bordes:	Trazo fino	Ancho:	684
Border Line Style:	Sólido	Color de los bordes:	0
Color del fondo:	-2147483633	ColorDelTexto:	-2147483630
ControlType:	100	Efecto especial:	Sin relieve
Espesor de la fuente:	Negrita	Estilo de los bordes:	Todas las páginas
Estilo del fondo:	Transparente	Event Proc Prefix:	Tc_FormaciónE_Etiqueta
Font Bold:	Sí	Fuente en cursiva:	Falso
Fuente subrayada:	Falso	IDDelContextoDe Ayuda:	0
Izquierda:	3508	Juego de caracteres para fuentes de texto:	0
Mostrar cuando:	Siempre	Nombre de la fuente:	Arial
Nombre:	Tc_FormaciónE Etiqueta	Section:	0
Superior:	3750	Tamaño de la fuente:	10
Título:	FormE	Visible:	Verdadero
Cuadro de texto: Tc_GastosGenerales			
Activado:	Verdadero	Alineación del texto:	General

Cogest.mdb (c) EPA
 Formulario: fpe4t904Tc_Tecniberia

noviembre de 2000
 Página: 2834

Ancho de los bordes:	Trazo fino	Alto:	288
Autocomprimible:	Falso	Ancho:	681
Barras de desplazamiento:	Ninguna	Autoextensible:	Falso
Border Line Style:	Sólido	Bloqueado:	Falso
Color de los bordes:	0	BuscarPorFiltro:	1
ColorDelTexto:	-2147483640	Color del fondo:	-2147483643
ColumnOrder:	Predeterminado	ColumnHidden:	Falso
Comportamiento de la tecla Entrar:	Falso	ColumnWidth:	1215
Efecto especial:	Bajo relieve	ControlType:	109
Estilo de los bordes:	Primera página	Espesor de la fuente:	Negrita
Event Proc Prefix:	Tc_GastosGenerales	Estilo del fondo:	Normal
Fuente en cursiva:	Falso	Font Bold:	Sí
IDDelContextoDe Ayuda:	0	Fuente subrayada:	Falso
Izquierda:	7993	ÍndiceDeTabulación:	48
Lugares Nombre de la fuente:	Automático Arial	Juego de caracteres para fuentes de texto:	0
Origen del control:	Tc_GastosGeneralesD	Mostrar cuando:	Siempre
PuntoDeTabulación:	Verdadero	Nombre:	Tc_GastosGenerales
Superior:	4143	PermitirAutocorrección:	Verdadero
Tamaño de la fuente:	10	Section:	0
		Tabulación automática:	Falso
		Visible:	Verdadero
Etiqueta: Tc_GastosGenerales Etiqueta			
Alineación del texto:	General	Alto:	276
Ancho de los bordes:	Trazo fino	Ancho:	960
Border Line Style:	Sólido	Color de los bordes:	0
Color del fondo:	-2147483633	ColorDelTexto:	-2147483630
ControlType:	100	Efecto especial:	Sin relieve
Espesor de la fuente:	Negrita	Estilo de los bordes:	Todas las páginas
Estilo del fondo:	Transparente	Event Proc Prefix:	Tc_GastosGenerales_Etiqueta
Font Bold:	Sí	Fuente en cursiva:	Falso
Fuente subrayada:	Falso	IDDelContextoDe Ayuda:	0
Izquierda:	6916	Juego de caracteres para fuentes de texto:	0
Mostrar cuando:	Siempre	Nombre de la fuente:	Arial
Nombre:	Tc_GastosGenerales Etiqueta	Section:	0
Superior:	4143	Tamaño de la fuente:	10
Título:	GasGenD	Visible:	Verdadero
Cuadro de texto: Tc_GastosGeneralesA			
Activado:	Verdadero	Alineación del texto:	General

Cogest.mdb (c) EPA
 Formulario: fpe4t904Tc_Tecniberia

noviembre de 2000
 Página: 2835

Ancho de los bordes:	Trazo fino	Alto:	288
Autocomprimible:	Falso	Ancho:	681
Barras de desplazamiento:	Ninguna	Autoextensible:	Falso
Border Line Style:	Sólido	Bloqueado:	Falso
Color de los bordes:	0	BuscarPorFiltro:	1
ColorDelTexto:	-2147483640	Color del fondo:	-2147483643
ColumnOrder:	Predeterminado	ColumnHidden:	Falso
Comportamiento de la tecla Entrar:	Falso	ColumnWidth:	Predeterminado
Efecto especial:	Bajo relieve	ControlType:	109
Estilo de los bordes:	Primera página	Espesor de la fuente:	Negrita
Event Proc Prefix:	Tc_GastosGeneralesA	Estilo del fondo:	Normal
Fuente en cursiva:	Falso	Font Bold:	Sí
IDDelContextoDe Ayuda:	0	Fuente subrayada:	Falso
Izquierda:	9864	ÍndiceDeTabulación:	62
Lugares Nombre de la fuente:	Automático Arial	Juego de caracteres para fuentes de texto:	0
Origen del control:	Tc_GastosGeneralesA	Mostrar cuando:	Siempre
PuntoDeTabulación:	Verdadero	Nombre:	Tc_GastosGeneralesA
Superior:	3641	PermitirAutocorrección:	Verdadero
Tamaño de la fuente:	10	Section:	0
		Tabulación automática:	Falso
		Visible:	Verdadero
Cuadro de texto: Tc_GastosGeneralesE			
Activado:	Verdadero	Alineación del texto:	General
Alto:	288	Ancho de los bordes:	Trazo fino
Ancho:	681	Autocomprimible:	Falso
Autoextensible:	Falso	Barras de desplazamiento:	Ninguna
Bloqueado:	Falso	Border Line Style:	Sólido
BuscarPorFiltro:	1	Color de los bordes:	0
Color del fondo:	-2147483643	ColorDelTexto:	-2147483640
ColumnHidden:	Falso	ColumnOrder:	Predeterminado
ColumnWidth:	Predeterminado	Comportamiento de la tecla Entrar:	Falso
ControlType:	109	Efecto especial:	Bajo relieve
Espesor de la fuente:	Negrita	Estilo de los bordes:	Primera página
Estilo del fondo:	Normal	Event Proc Prefix:	Tc_GastosGeneralesE
Font Bold:	Sí	Fuente en cursiva:	Falso
Fuente subrayada:	Falso	IDDelContextoDe Ayuda:	0
ÍndiceDeTabulación:	58	Izquierda:	9864
Juego de caracteres para fuentes de texto:	0	Lugares	Automático

Cogest.mdb (c) EPA
 Formulario: fpe4t904Tc_Tecniberia

noviembre de 2000
 Página: 2836

Mostrar cuando: Siempre
 Nombre: Tc_GastosGeneralesE
 PermitirAutocorrección: Verdadero
 Section: 0
 Tabulación automática: Falso
 Visible: Verdadero

Nombre de la fuente: Arial
 Origen del control: Tc_GastosGeneralesE
 PuntoDeTabulación: Verdadero
 Superior: 1625
 Tamaño de la fuente: 10

Cuadro de texto: Tc_Geólogo10

Activado: Verdadero
 Alto: 288
 Ancho: 681
 Autoextensible: Falso
 Bloqueado: Falso
 BuscarPorFiltro: 1
 Color del fondo: -2147483643
 ColumnHidden: Falso
 ColumnWidth: 1215
 ControlType: 109
 Espesor de la fuente: Negrita
 Estilo del fondo: Normal
 Font Bold: Sí
 Fuente en cursiva: Falso
 IDDelContextoDe Ayuda: 0
 Izquierda: 963
 Lugares: 0
 Nombre de la fuente: Arial
 Origen del control: Tc_Geólogo10
 PuntoDeTabulación: Verdadero
 Superior: 3740
 Tamaño de la fuente: 10

Alineación del texto: General
 Ancho de los bordes: Trazo fino
 Autocomprimible: Falso
 Barras de desplazamiento: Ninguna
 Border Line Style: Sólido
 Color de los bordes: 0
 ColorDelTexto: -2147483640
 ColumnOrder: Predeterminado
 Comportamiento de la tecla Entrar: Falso
 Efecto especial: Bajo relieve
 Estilo de los bordes: Primera página
 Event Proc Prefix: Tc_Geólogo10
 Formato: Standard
 Fuente subrayada: Falso
 ÍndiceDeTabulación: 9
 Juego de caracteres para fuentes de texto: 0
 Mostrar cuando: Siempre
 Nombre: Tc_Geólogo10
 PermitirAutocorrección: Verdadero
 Section: 0
 Tabulación automática: Falso
 Visible: Verdadero

Etiqueta: Tc_Geólogo10 Etiqueta

Alineación del texto: General
 Ancho de los bordes: Trazo fino
 Border Line Style: Sólido
 Color del fondo: -2147483633
 ControlType: 100
 Espesor de la fuente: Negrita
 Estilo del fondo: Transparente
 Font Bold: Sí
 Fuente subrayada: Falso

Alto: 276
 Ancho: 708
 Color de los bordes: 0
 ColorDelTexto: -2147483630
 Efecto especial: Sin relieve
 Estilo de los bordes: Todas las páginas
 Event Proc Prefix: Tc_Geólogo10_Etiqueta
 Fuente en cursiva: Falso
 IDDelContextoDe Ayuda: 0

Cogest.mdb (c) EPA
 Formulario: fpe4t904Tc_Tecniberia

noviembre de 2000
 Página: 2837

Izquierda:	56	Juego de caracteres para fuentes de texto:	0
Mostrar cuando:	Siempre	Nombre de la fuente:	Arial
Nombre Superior:	Tc_Geólogo10 Etiqueta 3740	Section:	0
Título:	Geol10	Tamaño de la fuente:	10
		Visible:	Verdadero

Cuadro de texto: Tc_Geólogo5

Activado:	Verdadero	Alineación del texto:	General
Alto:	288	Ancho de los bordes:	Trazo fino
Ancho:	681	Autocomprimible:	Falso
Autoextensible:	Falso	Barras de desplazamiento:	Ninguna
Bloqueado:	Falso	Border Line Style:	Sólido
BuscarPorFiltro:	1	Color de los bordes:	0
Color del fondo:	-2147483643	ColorDelTexto:	-2147483640
ColumnHidden:	Falso	ColumnOrder:	Predeterminado
ColumnWidth:	Predeterminado	Comportamiento de la tecla Entrar:	Falso
ControlType:	109	Efecto especial:	Bajo relieve
Espesor de la fuente:	Negrita	Estilo de los bordes:	Primera página
Estilo del fondo:	Normal	Event Proc Prefix:	Tc_Geólogo5
Font Bold:	Sí	Formato:	Standard
Fuente en cursiva:	Falso	Fuente subrayada:	Falso
IDDelContextoDe Ayuda:	0	ÍndiceDeTabulación:	10
Izquierda:	963	Juego de caracteres para fuentes de texto:	0
Lugares:	0	Mostrar cuando:	Siempre
Nombre de la fuente:	Arial	Nombre:	Tc_Geólogo5
Origen del control:	Tc_Geólogo5	PermitirAutocorrección:	Verdadero
PuntoDeTabulación:	Verdadero	Section:	0
n:		Tabulación automática:	Falso
Superior:	4143	Visible:	Verdadero
Tamaño de la fuente:	10		

Cuadro de texto: Tc_InactividadA

Activado:	Verdadero	Alineación del texto:	General
Alto:	288	Ancho de los bordes:	Trazo fino
Ancho:	681	Autocomprimible:	Falso
Autoextensible:	Falso	Barras de desplazamiento:	Ninguna
Bloqueado:	Falso	Border Line Style:	Sólido
BuscarPorFiltro:	1	Color de los bordes:	0
Color del fondo:	-2147483643	ColorDelTexto:	-2147483640
ColumnHidden:	Falso	ColumnOrder:	Predeterminado
ColumnWidth:	1215	Comportamiento de la tecla Entrar:	Falso

Cogest.mdb (c) EPA
 Formulario: fpe4t904Tc_Tecniberia

noviembre de 2000
 Página: 2838

ControlType:	109	Efecto especial:	Bajo relieve
Espesor de la fuente:	Negrita	Estilo de los bordes:	Primera página
Estilo del fondo:	Normal	Event Proc Prefix:	Tc_InactividadA
Font Bold:	Sí	Fuente en cursiva:	Falso
Fuente subrayada:	Falso	IDDelContextoDe Ayuda:	0
ÍndiceDeTabulación:	42	Izquierda:	6093
Juego de caracteres para fuentes de texto:	0	Lugares:	Automático
Mostrar cuando:	Siempre	Nombre de la fuente:	Arial
Nombre:	Tc_InactividadA	Origen del control:	Tc_InactividadA
PermitirAutocorrección:	Verdadero	PuntoDeTabulación:	Verdadero
Section:	0	n:	
Tabulación automática:	Falso	Superior:	3740
Visible:	Verdadero	Tamaño de la fuente:	10

Etiqueta: Tc_InactividadA Etiqueta

Alineación del texto:	General	Alto:	276
Ancho de los bordes:	Trazo fino	Ancho:	576
Border Line Style:	Sólido	Color de los bordes:	0
Color del fondo:	-2147483633	ColorDelTexto:	-2147483630
ControlType:	100	Efecto especial:	Sin relieve
Espesor de la fuente:	Negrita	Estilo de los bordes:	Todas las páginas
Estilo del fondo:	Transparente	Event Proc Prefix:	Tc_InactividadA_Etiqueta
Font Bold:	Sí	Fuente en cursiva:	Falso
Fuente subrayada:	Falso	IDDelContextoDe Ayuda:	0
Izquierda:	5159	Juego de caracteres para fuentes de texto:	0
Mostrar cuando:	Siempre	Nombre de la fuente:	Arial
Nombre:	Tc_InactividadA Etiqueta	Section:	0
Superior:	3740	Tamaño de la fuente:	10
Título:	InacA	Visible:	Verdadero

Cuadro de texto: Tc_InactividadD

Activado:	Verdadero	Alineación del texto:	General
Alto:	288	Ancho de los bordes:	Trazo fino
Ancho:	681	Autocomprimible:	Falso
Autoextensible:	Falso	Barras de desplazamiento:	Ninguna
Bloqueado:	Falso	Border Line Style:	Sólido
BuscarPorFiltro:	1	Color de los bordes:	0
Color del fondo:	-2147483643	ColorDelTexto:	-2147483640
ColumnHidden:	Falso	ColumnOrder:	Predeterminado
ColumnWidth:	1215	Comportamiento de la tecla Entrar:	Falso
ControlType:	109	Efecto especial:	Bajo relieve

Cogest.mdb (c) EPA
 Formulario: fpe4t904Tc_Tecniberia

noviembre de 2000
 Página: 2839

Espe so r de la fuente:	Negrita	Estilo de los bordes:	Primera página
Estilo del fondo:	Normal	Event Proc Prefix:	Tc_InactividadD
Font Bold:	Sí	Fuente en cursiva:	Falso
Fuente subrayada:	Falso	IDDelContextoDe	0
ÍndiceDeTabulació n:	28	Ayuda:	
Juego de caracteres para fuentes de texto:	0	Izquierda:	4368
Mostrar cuando:	Siempre	Lugares	Automático
Nombre:	Tc_InactividadD	Nombre de la fuente:	Arial
PermitirAutocorrección:	Verdadero	Origen del control:	Tc_InactividadD
Section:	0	PuntoDeTabulació n:	Verdadero
Tabulación automática:	Falso	Superior:	2531
Visible:	Verdadero	Tamaño de la fuente:	10

Etiqueta: Tc_InactividadD Etiqueta

Alineación del texto:	General	Alto:	276
Ancho de los bordes:	Trazo fino	Ancho:	588
Border Line Style:	Sólido	Color de los bordes:	0
Color del fondo:	-2147483633	ColorDelTexto:	-2147483630
ControlType:	100	Efecto especial:	Sin relieve
Espe so r de la fuente:	Negrita	Estilo de los bordes:	Todas las páginas
Estilo del fondo:	Transparente	Event Proc Prefix:	Tc_InactividadD_Etiqueta
Font Bold:	Sí	Fuente en cursiva:	Falso
Fuente subrayada:	Falso	IDDelContextoDe	0
Izquierda:	3508	Ayuda:	
Mostrar cuando:	Siempre	Juego de caracteres para fuentes de texto:	0
Nombre:	Tc_InactividadD Etiqueta	Nombre de la fuente:	Arial
Superior:	2538	Section:	0
Título:	InacD	Tamaño de la fuente:	10
		Visible:	Verdadero

Cuadro de texto: Tc_InactividadE

Activado:	Verdadero	Alineación del texto:	General
Alto:	288	Ancho de los bordes:	Trazo fino
Ancho:	681	Autocomprimible:	Falso
Autoextensible:	Falso	Barras de desplazamiento:	Ninguna
Bloqueado:	Falso	Border Line Style:	Sólido
BuscarPorFiltro:	1	Color de los bordes:	0
Color del fondo:	-2147483643	ColorDelTexto:	-2147483640
ColumnHidden:	Falso	ColumnOrder:	Predeterminado
ColumnWidth:	1215	Comportamiento de la tecla Entrar:	Falso
ControlType:	109	Efecto especial:	Bajo relieve
Espe so r de la fuente:	Negrita		

Estilo del fondo: Normal	Estilo de los bordes: Primera página
Font Bold: Sí	Event Proc Prefix: Tc_InactividadE
Fuente subrayada: Falso	Fuente en cursiva: Falso
	IDDelContextoDe: 0
ÍndiceDeTabulació n: 35	Ayuda: Izquierda: 6093
Juego de caracteres para fuentes de texto: 0	Lugares: Automático
Mostrar cuando: Siempre	Nombre de la fuente: Arial
Nombre: Tc_InactividadE	Origen del control: Tc_InactividadE
PermitirAutocorrección: Verdadero	PuntoDeTabulación: Verdadero
Section: 0	n: Superior: 919
Tabulación automática: Falso	Tamaño de la fuente: 10
Visible: Verdadero	
Etiqueta: Tc_InactividadE Etiqueta	
Alineación del texto: General	Alto: 276
Ancho de los bordes: Trazo fino	Ancho: 576
Border Line Style: Sólido	Color de los bordes: 0
Color del fondo: -2147483633	ColorDelTexto: -2147483630
ControlType: 100	Efecto especial: Sin relieve
Espesor de la fuente: Negrita	Estilo de los bordes: Todas las páginas
Estilo del fondo: Transparente	Event Proc Prefix: Tc_InactividadE_Etiqueta
Font Bold: Sí	Fuente en cursiva: Falso
Fuente subrayada: Falso	IDDelContextoDe: 0
Izquierda: 5159	Ayuda: Juego de caracteres para fuentes de texto: 0
Mostrar cuando: Siempre	Nombre de la fuente: Arial
Nombre: Tc_InactividadE Etiqueta	Section: 0
Superior: 841	Tamaño de la fuente: 10
Título: InacE	Visible: Verdadero
Cuadro de texto: Tc_Licenciado	
Activado: Verdadero	Alineación del texto: General
Alto: 288	Ancho de los bordes: Trazo fino
Ancho: 681	Autocomprimible: Falso
Autoextensible: Falso	Barras de desplazamiento: Ninguna
Bloqueado: Falso	Border Line Style: Sólido
BuscarPorFiltro: 1	Color de los bordes: 0
Color del fondo: -2147483643	ColorDelTexto: -2147483640
ColumnHidden: Falso	ColumnOrder: Predeterminado
ColumnWidth: 1215	Comportamiento de la tecla Entrar: Falso
ControlType: 109	Efecto especial: Bajo relieve
Espesor de la fuente: Negrita	

Cogest.mdb (c) EPA
 Formulario: fpe4t904Tc_Tecniberia

noviembre de 2000
 Página: 2841

Estilo del fondo:	Normal	Estilo de los bordes:	Primera página
Font Bold:	Sí	Event Proc Prefix:	Tc_Licenciado
Fuente en cursiva:	Falso	Formato:	Standard
IDDelContextoDe	0	Fuente subrayada:	Falso
Ayuda:		ÍndiceDeTabulación:	11
Izquierda:	2711	Juego de caracteres para fuentes de texto:	0
Lugares	0	Mostrar cuando:	Siempre
Nombre de la fuente:	Arial	Nombre:	Tc_Licenciado
Origen del control:	Tc_Licenciado	PermitirAutocorrección:	Verdadero
PuntoDeTabulación:	Verdadero	Section:	0
Superior:	113	Tabulación automática:	Falso
Tamaño de la fuente:	10	Visible:	Verdadero
Etiqueta: Tc_Licenciado Etiqueta			
Alineación del texto:	General	Alto:	276
Ancho de los bordes:	Trazo fino	Ancho:	564
Border Line Style:	Sólido	Color de los bordes:	0
Color del fondo:	-2147483633	ColorDelTexto:	-2147483630
ControlType:	100	Efecto especial:	Sin relieve
Espesor de la fuente:	Negrita	Estilo de los bordes:	Todas las páginas
Estilo del fondo:	Transparente	Event Proc Prefix:	Tc_Licenciado_Etiqueta
Font Bold:	Sí	Fuente en cursiva:	Falso
Fuente subrayada:	Falso	IDDelContextoDe	0
Izquierda:	1757	Ayuda:	
Mostrar cuando:	Siempre	Juego de caracteres para fuentes de texto:	0
Nombre:	Tc_Licenciado Etiqueta	Nombre de la fuente:	Arial
Superior:	113	Section:	0
Título:	Licen	Tamaño de la fuente:	10
		Visible:	Verdadero
Cuadro de texto: Tc_Ordenanza			
Activado:	Verdadero	Alineación del texto:	General
Alto:	288	Ancho de los bordes:	Trazo fino
Ancho:	681	Autocomprimible:	Falso
Autoextensible:	Falso	Barras de desplazamiento:	Ninguna
Bloqueado:	Falso	Border Line Style:	Sólido
BuscarPorFiltro:	1	Color de los bordes:	0
Color del fondo:	-2147483643	ColorDelTexto:	-2147483640
ColumnHidden:	Falso	ColumnOrder:	Predeterminado
ColumnWidth:	1215	Comportamiento de la tecla Entrar:	Falso
ControlType:	109	Efecto especial:	Bajo relieve

Cogest.mdb (c) EPA
 Formulario: fpe4t904Tc_Tecniberia

noviembre de 2000
 Página: 2842

Espesor de la fuente: Negrita
 Estilo del fondo: Normal
 Font Bold: Sí
 Fuente en cursiva: Falso
 IDDelContextoDe: 0
 Ayuda:
 Izquierda: 2711

Lugares: 0
 Nombre de la fuente: Arial
 Origen del control: Tc_Ordenanza

PuntoDeTabulación: Verdadero
 Superior: 3337

Tamaño de la fuente: 10

Etiqueta: Tc_Ordenanza Etiqueta

Alineación del texto: General
 Ancho de los bordes: Trazo fino
 Border Line Style: Sólido
 Color del fondo: -2147483633
 ControlType: 100
 Espesor de la fuente: Negrita
 Estilo del fondo: Transparente
 Font Bold: Sí
 Fuente subrayada: Falso
 Izquierda: 1757
 Mostrar cuando: Siempre
 Nombre: Tc_Ordenanza Etiqueta
 Superior: 3290
 Título: Orden

Cuadro de texto: Tc_OtrosBenefSociales

Activado: Verdadero
 Alto: 288
 Ancho: 681
 Autoextensible: Falso
 Bloqueado: Falso
 BuscarPorFiltro: 1
 Color del fondo: -2147483643
 ColumnHidden: Falso
 ColumnWidth: 1215
 ControlType: 109

Estilo de los bordes: Primera página
 Event Proc Prefix: Tc_Ordenanza
 Formato: Standard
 Fuente subrayada: Falso
 ÍndiceDeTabulación: 19
 Juego de caracteres para fuentes de texto: 0
 Mostrar cuando: Siempre
 Nombre: Tc_Ordenanza
 PermitirAutocorrección: Verdadero
 Section: 0
 Tabulación automática: Falso
 Visible: Verdadero
 Alto: 276
 Ancho: 648
 Color de los bordes: 0
 ColorDelTexto: -2147483630
 Efecto especial: Sin relieve
 Estilo de los bordes: Todas las páginas
 Event Proc Prefix: Tc_Ordenanza_Etiqueta
 Fuente en cursiva: Falso
 IDDelContextoDe: 0
 Ayuda:
 Juego de caracteres para fuentes de texto: 0
 Nombre de la fuente: Arial
 Section: 0
 Tamaño de la fuente: 10
 Visible: Verdadero

Alineación del texto: General
 Ancho de los bordes: Trazo fino
 Autocomprimible: Falso
 Barras de desplazamiento: Ninguna
 Border Line Style: Sólido
 Color de los bordes: 0
 ColorDelTexto: -2147483640
 ColumnOrder: Predeterminado
 Comportamiento de la tecla Entrar: Falso
 Efecto especial: Bajo relieve

Cogest.mdb (c) EPA
 Formulario: fpe4t904Tc_Tecniberia

noviembre de 2000
 Página: 2843

<p> Espesor de la fuente: Negrita Estilo del fondo: Normal Font Bold: Sí Fuente subrayada: Falso ÍndiceDeTabulación: 44 n: Juego de caracteres para fuentes de texto: 0 Mostrar cuando: Siempre Nombre: Tc_OtrosBenefSociales PermitirAutocorrección: Verdadero ción: Section: 0 Tabulación automática: Falso Visible: Verdadero Etiqueta: Tc_OtrosBenefSociales Etiqueta Alineación del texto: General Ancho de los bordes: Trazo fino Border Line Style: Sólido Color del fondo: -2147483633 ControlType: 100 Espesor de la fuente: Negrita Estilo del fondo: Transparente Font Bold: Sí Fuente subrayada: Falso Izquierda: 6916 Mostrar cuando: Siempre Nombre: Tc_OtrosBenefSociales Etiqueta Superior: 113 Título: BnSocD Cuadro de texto: Tc_OtrosBenefSocialesA Activado: Verdadero Alto: 288 Ancho: 681 Autoextensible: Falso Bloqueado: Falso BuscarPorFiltro: 1 Color del fondo: -2147483643 ColumnHidden: Falso ColumnWidth: Predeterminado ControlType: 109 Espesor de la fuente: Negrita </p>	<p> Estilo de los bordes: Primera página Event Proc Prefix: Tc_OtrosBenefSociales Fuente en cursiva: Falso IDDelContextoDe Ayuda: 0 Izquierda: 7993 Lugares: Automático Nombre de la fuente: Arial Origen del control: Tc_OtrosBenefSocialesD PuntoDeTabulación: Verdadero n: Superior: 113 Tamaño de la fuente: 10 Alto: 276 Ancho: 828 Color de los bordes: 0 ColorDelTexto: -2147483630 Efecto especial: Sin relieve Estilo de los bordes: Todas las páginas Event Proc Prefix: Tc_OtrosBenefSociales_Etiqueta Fuente en cursiva: Falso IDDelContextoDe Ayuda: 0 Juego de caracteres para fuentes de texto: 0 Nombre de la fuente: Arial Section: 0 Tamaño de la fuente: 10 Visible: Verdadero Alineación del texto: General Ancho de los bordes: Trazo fino Autocomprimible: Falso Barras de desplazamiento: Ninguna Border Line Style: Sólido Color de los bordes: 0 ColorDelTexto: -2147483640 ColumnOrder: Predeterminado Comportamiento de la tecla Entrar: Falso Efecto especial: Bajo relieve </p>
--	---

Estilo del fondo: Normal	Estilo de los bordes: Primera página
Font Bold: Sí	Event Proc Prefix: Tc_OtrosBenefSocialesA
Fuente subrayada: Falso	Fuente en cursiva: Falso
	IDDelContextoDe: 0
	Ayuda:
ÍndiceDeTabulación: 54	Izquierda: 7993
n:	
Juego de caracteres para fuentes de texto: 0	Lugares: Automático
Mostrar cuando: Siempre	
Nombre: Tc_OtrosBenefSocialesA	Nombre de la fuente: Arial
PermitirAutocorrección: Verdadero	Origen del control: Tc_OtrosBenefSocialesA
Section: 0	PuntoDeTabulación: Verdadero
Tabulación automática: Falso	n:
Visible: Verdadero	Superior: 2531
	Tamaño de la fuente: 10

Cuadro de texto: Tc_OtrosBenefSocialesE

Activado: Verdadero	Alineación del texto: General
Alto: 288	Ancho de los bordes: Trazo fino
Ancho: 681	Autocomprimible: Falso
Autoextensible: Falso	Barras de desplazamiento: Ninguna
Bloqueado: Falso	Border Line Style: Sólido
BuscarPorFiltro: 1	Color de los bordes: 0
Color del fondo: -2147483643	ColorDelTexto: -2147483640
ColumnHidden: Falso	ColumnOrder: Predeterminado
ColumnWidth: Predeterminado	Comportamiento de la tecla Entrar: Falso
ControlType: 109	Efecto especial: Bajo relieve
Espesor de la fuente: Negrita	Estilo de los bordes: Primera página
Estilo del fondo: Normal	Event Proc Prefix: Tc_OtrosBenefSocialesE
Font Bold: Sí	Fuente en cursiva: Falso
Fuente subrayada: Falso	IDDelContextoDe: 0

ÍndiceDeTabulación: 51	Ayuda:
n:	Izquierda: 7993
Juego de caracteres para fuentes de texto: 0	Lugares: Automático
Mostrar cuando: Siempre	
Nombre: Tc_OtrosBenefSocialesE	Nombre de la fuente: Arial
PermitirAutocorrección: Verdadero	Origen del control: Tc_OtrosBenefSocialesE
Section: 0	PuntoDeTabulación: Verdadero
Tabulación automática: Falso	n:
Visible: Verdadero	Superior: 1322
	Tamaño de la fuente: 10

Cuadro de texto: Tc_Peón

Activado: Verdadero	Alineación del texto: General
Alto: 288	Ancho de los bordes: Trazo fino

Cogest.mdb (c) EPA
 Formulario: fpe4t904Tc_Tecniberia

noviembre de 2000
 Página: 2845

Ancho: 681
 Autoextensible: Falso
 Bloqueado: Falso
 BuscarPorFiltro: 1
 Color del fondo: -2147483643
 ColumnHidden: Falso
 ColumnWidth: 1215
 ControlType: 109
 Espesor de la fuente: Negrita
 Estilo del fondo: Normal
 Font Bold: Sí
 Fuente en cursiva: Falso
 IDDelContextoDe: 0
 Ayuda:
 Izquierda: 2711

Lugares: 0
 Nombre de la fuente: Arial
 Origen del control: Tc_Peón
 PuntoDeTabulación: Verdadero
 Superior: 3740

Tamaño de la fuente: 10

Etiqueta: Tc_Peón Etiqueta

Alineación del texto: General
 Ancho de los bordes: Trazo fino
 Border Line Style: Sólido
 Color del fondo: -2147483633
 ControlType: 100
 Espesor de la fuente: Negrita
 Estilo del fondo: Transparente
 Font Bold: Sí
 Fuente subrayada: Falso
 Izquierda: 1757

Mostrar cuando: Siempre

Nombre: Tc_Peón Etiqueta
 Superior: 3758

Título: Peón

Cuadro de texto: Tc_ProvDespidos

Activado: Verdadero
 Alto: 288

Autocomprimible: Falso
 Barras de desplazamiento: Ninguna
 Border Line Style: Sólido
 Color de los bordes: 0
 ColorDelTexto: -2147483640
 ColumnOrder: Predeterminado
 Comportamiento de la tecla Entrar: Falso
 Efecto especial: Bajo relieve
 Estilo de los bordes: Primera página
 Event Proc Prefix: Tc_Peón
 Formato: Standard
 Fuente subrayada: Falso
 ÍndiceDeTabulación: 20
 Juego de caracteres para fuentes de texto: 0
 Mostrar cuando: Siempre
 Nombre: Tc_Peón
 PermitirAutocorrección: Verdadero
 Section: 0
 Tabulación automática: Falso
 Visible: Verdadero

Alto: 276
 Ancho: 540
 Color de los bordes: 0
 ColorDelTexto: -2147483630
 Efecto especial: Sin relieve
 Estilo de los bordes: Todas las páginas
 Event Proc Prefix: Tc_Peón_Etiqueta
 Fuente en cursiva: Falso
 IDDelContextoDe: 0
 Ayuda:
 Juego de caracteres para fuentes de texto: 0
 Nombre de la fuente: Arial
 Section: 0
 Tamaño de la fuente: 10
 Visible: Verdadero

Alineación del texto: General
 Ancho de los bordes: Trazo fino

Cogest.mdb (c) EPA
 Formulario: fpe4t904Tc_Tecniberia

noviembre de 2000
 Página: 2846

Ancho: 681	Autocomprimible: Falso
Autoextensible: Falso	Barras de desplazamiento: Ninguna
Bloqueado: Falso	Border Line Style: Sólido
BuscarPorFiltro: 1	Color de los bordes: 0
Color del fondo: -2147483643	ColorDelTexto: -2147483640
ColumnHidden: Falso	ColumnOrder: Predeterminado
ColumnWidth: 1215	Comportamiento de la tecla Entrar: Falso
ControlType: 109	Efecto especial: Bajo relieve
Espesor de la fuente: Negrita	Estilo de los bordes: Primera página
Estilo del fondo: Normal	Event Proc Prefix: Tc_ProvDespidos
Font Bold: Sí	Fuente en cursiva: Falso
Fuente subrayada: Falso	IDDelContextoDe Ayuda: 0
ÍndiceDeTabulación: 45	Izquierda: 7993
n: 0	Lugares: Automático
Juego de caracteres para fuentes de texto: 0	Nombre de la fuente: Arial
Mostrar cuando: Siempre	Origen del control: Tc_ProvDespidosD
Nombre: Tc_ProvDespidos	PuntoDeTabulación: Verdadero
PermitirAutocorrección: Verdadero	n: 0
Section: 0	Superior: 516
Tabulación automática: Falso	Tamaño de la fuente: 10
Visible: Verdadero	
Etiqueta: Tc_ProvDespidos Etiqueta	
Alineación del texto: General	Alto: 276
Ancho de los bordes: Trazo fino	Ancho: 780
Border Line Style: Sólido	Color de los bordes: 0
Color del fondo: -2147483633	ColorDelTexto: -2147483630
ControlType: 100	Efecto especial: Sin relieve
Espesor de la fuente: Negrita	Estilo de los bordes: Todas las páginas
Estilo del fondo: Transparente	Event Proc Prefix: Tc_ProvDespidos_Etiqueta
Font Bold: Sí	Fuente en cursiva: Falso
Fuente subrayada: Falso	IDDelContextoDe Ayuda: 0
Izquierda: 6916	Juego de caracteres para fuentes de texto: 0
Mostrar cuando: Siempre	Nombre de la fuente: Arial
Nombre: Tc_ProvDespidos Etiqueta	Section: 0
Superior: 506	Tamaño de la fuente: 10
Título: PrDesD	Visible: Verdadero
Cuadro de texto: Tc_ProvDespidosA	
Activado: Verdadero	Alineación del texto: General
Alto: 288	Ancho de los bordes: Trazo fino
Ancho: 681	Autocomprimible: Falso

Cogest.mdb (c) EPA
 Formulario: fpe4t904Tc_Tecniberia

noviembre de 2000
 Página: 2847

Autoextensible: Falso
 Bloqueado: Falso
 BuscarPorFiltro: 1
 Color del fondo: -2147483643
 ColumnHidden: Falso
 ColumnWidth: Predeterminado
 ControlType: 109
 Espesor de la fuente: Negrita
 Estilo del fondo: Normal
 Font Bold: Sí
 Fuente subrayada: Falso

ÍndiceDeTabulació n: 55

Juego de caracteres para fuentes de texto: 0
 Mostrar cuando: Siempre

Nombre: Tc_ProvDespidosA
 PermitirAutocorrección: Verdadero
 Section: 0
 Tabulación automática: Falso
 Visible: Verdadero

Cuadro de texto: Tc_ProvDespidosE

Activado: Verdadero

Alto: 288

Ancho: 681
 Autoextensible: Falso

Bloqueado: Falso
 BuscarPorFiltro: 1

Color del fondo: -2147483643
 ColumnHidden: Falso
 ColumnWidth: Predeterminado

ControlType: 109
 Espesor de la fuente: Negrita
 Estilo del fondo: Normal
 Font Bold: Sí
 Fuente subrayada: Falso

ÍndiceDeTabulació n: 52

Juego de caracteres para fuentes de texto: 0
 Mostrar cuando: Siempre

Nombre: Tc_ProvDespidosE
 PermitirAutocorrección: Verdadero

Barras de desplazamiento: Ninguna
 Border Line Style: Sólido
 Color de los bordes: 0
 ColorDelTexto: -2147483640
 ColumnOrder: Predeterminado
 Comportamiento de la tecla Entrar: Falso
 Efecto especial: Bajo relieve
 Estilo de los bordes: Primera página
 Event Proc Prefix: Tc_ProvDespidosA
 Fuente en cursiva: Falso
 IDDelContextoDe Ayuda: 0
 Izquierda: 7993
 Lugares: Automático
 Nombre de la fuente: Arial
 Origen del control: Tc_ProvDespidosA
 PuntoDeTabulación: Verdadero
 Superior: 2934
 Tamaño de la fuente: 10

Alineación del texto: General
 Ancho de los bordes: Trazo fino
 Autocomprimible: Falso
 Barras de desplazamiento: Ninguna
 Border Line Style: Sólido
 Color de los bordes: 0
 ColorDelTexto: -2147483640
 ColumnOrder: Predeterminado
 Comportamiento de la tecla Entrar: Falso
 Efecto especial: Bajo relieve
 Estilo de los bordes: Primera página
 Event Proc Prefix: Tc_ProvDespidosE
 Fuente en cursiva: Falso
 IDDelContextoDe Ayuda: 0
 Izquierda: 7993
 Lugares: Automático
 Nombre de la fuente: Arial
 Origen del control: Tc_ProvDespidosE
 PuntoDeTabulación: Verdadero

Cogest.mdb (c) EPA
 Formulario: fpe4t904Tc_Tecniberia

noviembre de 2000
 Página: 2848

Section: 0
 Tabulación automática: Falso
 Visible: Verdadero

Superior: 1725
 Tamaño de la fuente: 10

Cuadro de texto: Tc_Proyectista

Activado: Verdadero
 Alto: 288
 Ancho: 681
 Autoextensible: Falso
 Bloqueado: Falso
 BuscarPorFiltro: 1
 Color del fondo: -2147483643
 ColumnHidden: Falso
 ColumnWidth: 1215
 ControlType: 109
 Espesor de la fuente: Negrita
 Estilo del fondo: Normal
 Font Bold: Sí
 Fuente en cursiva: Falso
 IDDelContextoDe Ayuda: 0
 Izquierda: 2711
 Lugares: 0
 Nombre de la fuente: Arial
 Origen del control: Tc_Proyectista
 PuntoDeTabulación: Verdadero
 Superior: 1725
 Tamaño de la fuente: 10

Alineación del texto: General
 Ancho de los bordes: Trazo fino
 Autocomprimible: Falso
 Barras de desplazamiento: Ninguna
 Border Line Style: Sólido
 Color de los bordes: 0
 ColorDelTexto: -2147483640
 ColumnOrder: Predeterminado
 Comportamiento de la tecla Entrar: Falso
 Efecto especial: Bajo relieve
 Estilo de los bordes: Primera página
 Event Proc Prefix: Tc_Proyectista
 Formato: Standard
 Fuente subrayada: Falso
 ÍndiceDeTabulación: 15
 Juego de caracteres para fuentes de texto: 0
 Mostrar cuando: Siempre
 Nombre: Tc_Proyectista
 PermitirAutocorrección: Verdadero
 Section: 0
 Tabulación automática: Falso
 Visible: Verdadero

Etiqueta: Tc_Proyectista Etiqueta

Alineación del texto: General
 Ancho de los bordes: Trazo fino
 Border Line Style: Sólido
 Color del fondo: -2147483633
 ControlType: 100
 Espesor de la fuente: Negrita
 Estilo del fondo: Transparente
 Font Bold: Sí
 Fuente subrayada: Falso
 Izquierda: 1757
 Mostrar cuando: Siempre

Alto: 276
 Ancho: 792
 Color de los bordes: 0
 ColorDelTexto: -2147483630
 Efecto especial: Sin relieve
 Estilo de los bordes: Todas las páginas
 Event Proc Prefix: Tc_Proyectista_Etiqueta
 Fuente en cursiva: Falso
 IDDelContextoDe Ayuda: 0
 Juego de caracteres para fuentes de texto: 0
 Nombre de la fuente: Arial

Cogest.mdb (c) EPA
 Formulario: fpe4t904Tc_Tecniberia

noviembre de 2000
 Página: 2849

Nombre: Tc_Proyectista Etiqueta
 Superior: 1702
 Título: Proyect

Section: 0
 Tamaño de la fuente: 10
 Visible: Verdadero

Cuadro de texto: Tc_SeguridadSocial

Activado: Verdadero
 Alto: 288
 Ancho: 681
 Autoextensible: Falso
 Bloqueado: Falso
 BuscarPorFiltro: 1

Alineación del texto: General
 Ancho de los bordes: Trazo fino
 Autocomprimible: Falso
 Barras de desplazamiento: Ninguna
 Border Line Style: Sólido
 Color de los bordes: 0

Color del fondo: -2147483643
 ColumnHidden: Falso
 ColumnWidth: 1215

ColorDelTexto: -2147483640
 ColumnOrder: Predeterminado
 Comportamiento de la tecla Entrar: Falso

ControlType: 109
 Espesor de la fuente: Negrita
 Estilo del fondo: Normal
 Font Bold: Sí
 Fuente subrayada: Falso

Efecto especial: Bajo relieve
 Estilo de los bordes: Primera página
 Event Proc Prefix: Tc_SeguridadSocial
 Fuente en cursiva: Falso
 IDDelContextoDe Ayuda: 0

ÍndiceDeTabulación: 43

Izquierda: 6093

n:
 Juego de caracteres para fuentes de texto: 0
 Mostrar cuando: Siempre

Lugares: Automático

Nombre: Tc_SeguridadSocial
 PermitirAutocorrección: Verdadero
 Section: 0
 Tabulación automática: Falso
 Visible: Verdadero

Nombre de la fuente: Arial
 Origen del control: Tc_SeguridadSocialID
 PuntoDeTabulación: Verdadero
 Superior: 4143
 Tamaño de la fuente: 10

Etiqueta: Tc_SeguridadSocial Etiqueta

Alineación del texto: General
 Ancho de los bordes: Trazo fino
 Border Line Style: Sólido
 Color del fondo: -2147483633
 ControlType: 100
 Espesor de la fuente: Negrita
 Estilo del fondo: Transparente
 Font Bold: Sí
 Fuente subrayada: Falso

Alto: 276
 Ancho: 816
 Color de los bordes: 0
 ColorDelTexto: -2147483630
 Efecto especial: Sin relieve
 Estilo de los bordes: Todas las páginas
 Event Proc Prefix: Tc_SeguridadSocial_Etiqueta
 Fuente en cursiva: Falso
 IDDelContextoDe Ayuda: 0

Izquierda: 5159

Juego de caracteres para fuentes de texto: 0

Mostrar cuando: Siempre

Nombre de la fuente: Arial

Nombre: Tc_SeguridadSocial Etiqueta

Section: 0

Cogest.mdb (c) EPA
 Formulario: fpe4t904Tc_Tecniberia

noviembre de 2000
 Página: 2851

ÍndiceDeTabulació n:	50	Izquierda:	7993
Juego de caracteres para fuentes de texto:	0	Lugares	Automático
Mostrar cuando:	Siempre	Nombre de la fuente:	Arial
Nombre:	Tc_SeguridadSocialE	Origen del control:	Tc_SeguridadSocialE
PermitirAutocorrección:	Verdadero	PuntoDeTabulació n:	Verdadero
Section:	0	Superior:	919
Tabulación automática:	Falso	Tamaño de la fuente:	10
Visible:	Verdadero		

Cuadro de texto: Tc_TécnicoLboratorio

Activado:	Verdadero	Alineación del texto:	General
Alto:	288	Ancho de los bordes:	Trazo fino
Ancho:	681	Autocomprimible:	Falso
Autoextensible:	Falso	Barras de desplazamiento:	Ninguna
Bloqueado:	Falso	Border Line Style:	Sólido
BuscarPorFiltro:	1	Color de los bordes:	0
Color del fondo:	-2147483643	ColorDelTexto:	-2147483640
ColumnHidden:	Falso	ColumnOrder:	Predeterminado
ColumnWidth:	1215	Comportamiento de la tecla Entrar:	Falso
ControlType:	109	Efecto especial:	Bajo relieve
Espesor de la fuente:	Negrita	Estilo de los bordes:	Primera página
Estilo del fondo:	Normal	Event Proc Prefix:	Tc_TécnicoLboratorio
Font Bold:	Sí	Formato:	Standard
Fuente en cursiva:	Falso	Fuente subrayada:	Falso
IDDelContextoDe Ayuda:	0	ÍndiceDeTabulació n:	17
Izquierda:	2711	Juego de caracteres para fuentes de texto:	0
Lugares	0	Mostrar cuando:	Siempre
Nombre de la fuente:	Arial	Nombre:	Tc_TécnicoLboratorio
Origen del control:	Tc_TécnicoLboratorio	PermitirAutocorrección:	Verdadero
PuntoDeTabulació n:	Verdadero	Section:	0
Superior:	2531	Tabulación automática:	Falso
Tamaño de la fuente:	10	Visible:	Verdadero

Cuadro de texto: Tc_TM1

Activado:	Verdadero	Alineación del texto:	General
Alto:	288	Ancho de los bordes:	Trazo fino
Ancho:	681	Autocomprimible:	Falso
Autoextensible:	Falso	Barras de desplazamiento:	Ninguna
Bloqueado:	Falso	Border Line Style:	Sólido
BuscarPorFiltro:	1	Color de los bordes:	0

Cogest.mdb (c) EPA
 Formulario: fpe4t904Tc_Tecniberia

noviembre de 2000
 Página: 2852

ColorDelTexto: -2147483640	Color del fondo: -2147483643
ColumnOrder: Predeterminado	ColumnHidden: Falso
Comportamiento de la tecla Entrar: Falso	ColumnWidth: 1215
Efecto especial: Bajo relieve	ControlType: 109
Estilo de los bordes: Primera página	Espesor de la fuente: Negrita
Event Proc Prefix: Tc_TM1	Estilo del fondo: Normal
Formato: Standard	Font Bold: Sí
Fuente subrayada: Falso	Fuente en cursiva: Falso
ÍndiceDeTabulación: 7	IDDelContextoDe Ayuda: 0
n:	Izquierda: 963
Juego de caracteres para fuentes de texto: 0	Lugares: 0
Mostrar cuando: Siempre	Nombre de la fuente: Arial
Nombre: Tc_TM1	Origen del control: Tc_TM1
PermitirAutocorrección: Verdadero	PuntoDeTabulación: Verdadero
Section: 0	Superior: 2934
Tabulación automática: Falso	Tamaño de la fuente: 10
Visible: Verdadero	
Etiqueta: Tc_TM1 Etiqueta	
Alineación del texto: General	Alto: 276
Ancho de los bordes: Trazo fino	Ancho: 444
Border Line Style: Sólido	Color de los bordes: 0
Color del fondo: -2147483633	ColorDelTexto: -2147483630
ControlType: 100	Efecto especial: Sin relieve
Espesor de la fuente: Negrita	Estilo de los bordes: Todas las páginas
Estilo del fondo: Transparente	Event Proc Prefix: Tc_TM1_Etiqueta
Font Bold: Sí	Fuente en cursiva: Falso
Fuente subrayada: Falso	IDDelContextoDe Ayuda: 0
Izquierda: 56	Juego de caracteres para fuentes de texto: 0
Mostrar cuando: Siempre	Nombre de la fuente: Arial
Nombre: Tc_TM1 Etiqueta	Section: 0
Superior: 2934	Tamaño de la fuente: 10
Título: TM1	Visible: Verdadero
Cuadro de texto: Tc_TM5	
Activado: Verdadero	Alineación del texto: General
Alto: 288	Ancho de los bordes: Trazo fino
Ancho: 681	Autocomprimible: Falso
Autoextensible: Falso	Barras de desplazamiento: Ninguna
Bloqueado: Falso	Border Line Style: Sólido
BuscarPorFiltro: 1	Color de los bordes: 0

Cogest.mdb (c) EPA
 Formulario: fpe4t904Tc_Tecniberia

noviembre de 2000
 Página: 2853

ColorDelTexto: -2147483640	Color del fondo: -2147483643
ColumnOrder: Predeterminado	ColumnHidden: Falso
Comportamiento de la tecla Entrar: Falso	ColumnWidth: 1215
Efecto especial: Bajo relieve	ControlType: 109
Estilo de los bordes: Primera página	Espesor de la fuente: Negrita
Event Proc Prefix: Tc_TM5	Estilo del fondo: Normal
Formato: Standard	Font Bold: Sí
Fuente subrayada: Falso	Fuente en cursiva: Falso
ÍndiceDeTabulación: 6	IDDelContextoDe Ayuda: 0
n:	Ayuda: 963
Juego de caracteres para fuentes de texto: 0	Izquierda: 963
Mostrar cuando: Siempre	Lugares: 0
Nombre: Tc_TM5	Nombre de la fuente: Arial
PermitirAutocorrección: Verdadero	Origen del control: Tc_TM5
Section: 0	PuntoDeTabulación: Verdadero
Tabulación automática: Falso	Superior: 2531
Visible: Verdadero	Tamaño de la fuente: 10
Etiqueta: Tc_TM5 Etiqueta	
Alineación del texto: General	Alto: 276
Ancho de los bordes: Trazo fino	Ancho: 444
Border Line Style: Sólido	Color de los bordes: 0
Color del fondo: -2147483633	ColorDelTexto: -2147483630
ControlType: 100	Efecto especial: Sin relieve
Espesor de la fuente: Negrita	Estilo de los bordes: Todas las páginas
Estilo del fondo: Transparente	Event Proc Prefix: Tc_TM5_Etiqueta
Font Bold: Sí	Fuente en cursiva: Falso
Fuente subrayada: Falso	IDDelContextoDe Ayuda: 0
Izquierda: 56	Juego de caracteres para fuentes de texto: 0
Mostrar cuando: Siempre	Nombre de la fuente: Arial
Nombre: Tc_TM5 Etiqueta	Section: 0
Superior: 2531	Tamaño de la fuente: 10
Título: TM5	Visible: Verdadero
Cuadro de texto: Tc_Topógrafo	
Activado: Verdadero	Alineación del texto: General
Alto: 288	Ancho de los bordes: Trazo fino
Ancho: 681	Autocomprimible: Falso
Autoextensible: Falso	Barras de desplazamiento: Ninguna
Bloqueado: Falso	Border Line Style: Sólido
BuscarPorFiltro: 1	Color de los bordes: 0

Cogest.mdb (c) EPA
 Formulario: fpe4t904Tc_Tecniberia

noviembre de 2000
 Página: 2854

ColorDelTexto: -2147483640	Color del fondo: -2147483643
ColumnOrder: Predeterminado	ColumnHidden: Falso
Comportamiento de la tecla Entrar: Falso	ColumnWidth: 1215
Efecto especial: Bajo relieve	ControlType: 109
Estilo de los bordes: Primera página	Espesor de la fuente: Negrita
Event Proc Prefix: Tc_Topógrafo	Estilo del fondo: Normal
Formato: Standard	Font Bold: Sí
Fuente subrayada: Falso	Fuente en cursiva: Falso
ÍndiceDeTabulación: 8	IDDelContextoDe Ayuda: 0
n:	Ayuda: 963
Juego de caracteres para fuentes de texto: 0	Izquierda: 963
Mostrar cuando: Siempre	Lugares: 0
Nombre: Tc_Topógrafo	Nombre de la fuente: Arial
PermitirAutocorrección: Verdadero	Origen del control: Tc_Topógrafo
Section: 0	PuntoDeTabulación: Verdadero
Tabulación automática: Falso	n:
Visible: Verdadero	Superior: 3337
Etiqueta: Tc_Topógrafo Etiqueta	Tamaño de la fuente: 10
Alineación del texto: General	Alto: 276
Ancho de los bordes: Trazo fino	Ancho: 744
Border Line Style: Sólido	Color de los bordes: 0
Color del fondo: -2147483633	ColorDelTexto: -2147483630
ControlType: 100	Efecto especial: Sin relieve
Espesor de la fuente: Negrita	Estilo de los bordes: Todas las páginas
Estilo del fondo: Transparente	Event Proc Prefix: Tc_Topógrafo_Etiqueta
Font Bold: Sí	Fuente en cursiva: Falso
Fuente subrayada: Falso	IDDelContextoDe Ayuda: 0
Izquierda: 56	Juego de caracteres para fuentes de texto: 0
Mostrar cuando: Siempre	Nombre de la fuente: Arial
Nombre: Tc_Topógrafo Etiqueta	Section: 0
Superior: 3337	Tamaño de la fuente: 10
Título: Topógr	Visible: Verdadero
Cuadro de texto: Tc_TS1	Alineación del texto: General
Activado: Verdadero	Ancho de los bordes: Trazo fino
Alto: 288	Autocomprimible: Falso
Ancho: 681	Barras de desplazamiento: Ninguna
Autoextensible: Falso	Border Line Style: Sólido
Bloqueado: Falso	Color de los bordes: 0
BuscarPorFiltro: 1	

Cogest.mdb (c) EPA
 Formulario: fpe4t904Tc_Tecniberia

noviembre de 2000
 Página: 2855

ColorDelTexto: -2147483640	Color del fondo: -2147483643
ColumnOrder: Predeterminado	ColumnHidden: Falso
Comportamiento de la tecla Entrar: Falso	ColumnWidth: 1215
Efecto especial: Bajo relieve	ControlType: 109
Estilo de los bordes: Primera página	Espesor de la fuente: Negrita
Event Proc Prefix: Tc_TS1	Estilo del fondo: Normal
Formato: Standard	Font Bold: Sí
Fuente subrayada: Falso	Fuente en cursiva: Falso
ÍndiceDeTabulación: 5	IDDelContextoDe Ayuda: 0
n:	Izquierda: 963
Juego de caracteres para fuentes de texto: 0	Lugares: 0
Mostrar cuando: Siempre	Nombre de la fuente: Arial
Nombre: Tc_TS1	Origen del control: Tc_TS1
PermitirAutocorrección: Verdadero	PuntoDeTabulación: Verdadero
Section: 0	Superior: 2128
Tabulación automática: Falso	Tamaño de la fuente: 10
Visible: Verdadero	
Etiqueta: Tc_TS1 Etiqueta	
Alineación del texto: General	Alto: 276
Ancho de los bordes: Trazo fino	Ancho: 420
Border Line Style: Sólido	Color de los bordes: 0
Color del fondo: -2147483633	ColorDelTexto: -2147483630
ControlType: 100	Efecto especial: Sin relieve
Espesor de la fuente: Negrita	Estilo de los bordes: Todas las páginas
Estilo del fondo: Transparente	Event Proc Prefix: Tc_TS1_Etiqueta
Font Bold: Sí	Fuente en cursiva: Falso
Fuente subrayada: Falso	IDDelContextoDe Ayuda: 0
Izquierda: 56	Juego de caracteres para fuentes de texto: 0
Mostrar cuando: Siempre	Nombre de la fuente: Arial
Nombre: Tc_TS1 Etiqueta	Section: 0
Superior: 2128	Tamaño de la fuente: 10
Título: TS1	Visible: Verdadero
Cuadro de texto: Tc_TS10	
Activado: Verdadero	Alineación del texto: General
Alto: 288	Ancho de los bordes: Trazo fino
Ancho: 681	Autocomprimible: Falso
Autoextensible: Falso	Barras de desplazamiento: Ninguna
Bloqueado: Falso	Border Line Style: Sólido
BuscarPorFiltro: 1	Color de los bordes: 0

Cogest.mdb (c) EPA
 Formulario: fpe4t904Tc_Tecniberia

noviembre de 2000
 Página: 2856

ColorDelTexto: -2147483640	Color del fondo: -2147483643
ColumnOrder: Predeterminado	ColumnHidden: Falso
Comportamiento de la tecla Entrar: Falso	ColumnWidth: 1215
Efecto especial: Bajo relieve	ControlType: 109
Estilo de los bordes: Primera página	Espesor de la fuente: Negrita
Event Proc Prefix: Tc_TS10	Estilo del fondo: Normal
Formato: Standard	Font Bold: Sí
Fuente subrayada: Falso	Fuente en cursiva: Falso
ÍndiceDeTabulación: 3	IDDelContextoDe Ayuda: 0
n:	Ayuda: 963
Juego de caracteres para fuentes de texto: 0	Izquierda: 963
Mostrar cuando: Siempre	Lugares: 0
Nombre: Tc_TS10	Nombre de la fuente: Arial
PermitirAutocorrección: Verdadero	Origen del control: Tc_TS10
Section: 0	PuntoDeTabulación: Verdadero
Tabulación automática: Falso	Superior: 1322
Visible: Verdadero	Tamaño de la fuente: 10
Etiqueta: Tc_TS10 Etiqueta	
Alineación del texto: General	Alto: 276
Ancho de los bordes: Trazo fino	Ancho: 528
Border Line Style: Sólido	Color de los bordes: 0
Color del fondo: -2147483633	ColorDelTexto: -2147483630
ControlType: 100	Efecto especial: Sin relieve
Espesor de la fuente: Negrita	Estilo de los bordes: Todas las páginas
Estilo del fondo: Transparente	Event Proc Prefix: Tc_TS10_Etiqueta
Font Bold: Sí	Fuente en cursiva: Falso
Fuente subrayada: Falso	IDDelContextoDe Ayuda: 0
Izquierda: 56	Juego de caracteres para fuentes de texto: 0
Mostrar cuando: Siempre	Nombre de la fuente: Arial
Nombre: Tc_TS10 Etiqueta	Section: 0
Superior: 1322	Tamaño de la fuente: 10
Título: TS10	Visible: Verdadero
Cuadro de texto: Tc_TS5	
Activado: Verdadero	Alineación del texto: General
Alto: 288	Ancho de los bordes: Trazo fino
Ancho: 681	Autocomprimible: Falso
Autoextensible: Falso	Barras de desplazamiento: Ninguna
Bloqueado: Falso	Border Line Style: Sólido
BuscarPorFiltro: 1	Color de los bordes: 0

Cogest.mdb (c) EPA
 Formulario: fpe4t904Tc_Tecniberia

noviembre de 2000
 Página: 2857

ColorDelTexto: -2147483640	Color del fondo: -2147483643
ColumnOrder: Predeterminado	ColumnHidden: Falso
Comportamiento de la tecla Entrar: Falso	ColumnWidth: 1215
Efecto especial: Bajo relieve	ControlType: 109
Estilo de los bordes: Primera página	Espesor de la fuente: Negrita
Event Proc Prefix: Tc_TS5	Estilo del fondo: Normal
Formato: Standard	Font Bold: Sí
Fuente subrayada: Falso	Fuente en cursiva: Falso
ÍndiceDeTabulación: 4	IDDelContextoDe: 0
n:	Ayuda:
Juego de caracteres para fuentes de texto: 0	Izquierda: 963
Mostrar cuando: Siempre	Lugares: 0
Nombre: Tc_TS5	Nombre de la fuente: Arial
PermitirAutocorrección: Verdadero	Origen del control: Tc_TS5
Section: 0	PuntoDeTabulación: Verdadero
Tabulación automática: Falso	Superior: 1725
Visible: Verdadero	Tamaño de la fuente: 10
Cuadro de texto: Tc_VigilanteObras	
Activado: Verdadero	Alineación del texto: General
Alto: 288	Ancho de los bordes: Trazo fino
Ancho: 681	Autocomprimible: Falso
Autoextensible: Falso	Barras de desplazamiento: Ninguna
Bloqueado: Falso	Border Line Style: Sólido
BuscarPorFiltro: 1	Color de los bordes: 0
Color del fondo: -2147483643	ColorDelTexto: -2147483640
ColumnHidden: Falso	ColumnOrder: Predeterminado
ColumnWidth: 1215	Comportamiento de la tecla Entrar: Falso
ControlType: 109	Efecto especial: Bajo relieve
Espesor de la fuente: Negrita	Estilo de los bordes: Primera página
Estilo del fondo: Normal	Event Proc Prefix: Tc_VigilanteObras
Font Bold: Sí	Formato: Standard
Fuente en cursiva: Falso	Fuente subrayada: Falso
IDDelContextoDe: 0	ÍndiceDeTabulación: 18
Ayuda:	n:
Izquierda: 2711	Juego de caracteres para fuentes de texto: 0
Lugares: 0	Mostrar cuando: Siempre
Nombre de la fuente: Arial	Nombre: Tc_VigilanteObras
Origen del control: Tc_VigilanteObras	PermitirAutocorrección: Verdadero
PuntoDeTabulación: Verdadero	Section: 0
n:	Tabulación automática: Falso
Superior: 2934	

Cogest.mdb (c) EPA
 Formulario: fpe4t904Tc_Tecniberia

noviembre de 2000
 Página: 2858

Tamaño de la fuente: 10 Visible: Verdadero

Etiqueta: Tc_VigilanteObras Etiqueta

Alineación del texto: General Alto: 276
 Ancho de los bordes: Trazo fino Ancho: 720
 Border Line Style: Sólido Color de los bordes: 0
 Color del fondo: -2147483633 ColorDelTexto: -2147483630
 ControlType: 100 Efecto especial: Sin relieve
 Espesor de la fuente: Negrita Estilo de los bordes: Todas las páginas
 Estilo del fondo: Transparente Event Proc Prefix: Tc_VigilanteObras_Etiqueta
 Font Bold: Sí Fuente en cursiva: Falso
 Fuente subrayada: Falso IDDelContextoDe: 0
 Izquierda: 1757 Ayuda:
 Juego de caracteres para fuentes de texto: 0
 Mostrar cuando: Siempre Nombre de la fuente: Arial
 Nombre Superior: Tc_VigilanteObras Etiqueta 2893 Section: 0
 Tamaño de la fuente: 10 Visible: Verdadero
 Título: VigObr

Etiqueta: TécLaborat Etiqueta

Alineación del texto: General Alto: 276
 Ancho de los bordes: Trazo fino Ancho: 744
 Border Line Style: Sólido Color de los bordes: 0
 Color del fondo: -2147483633 ColorDelTexto: -2147483630
 ControlType: 100 Efecto especial: Sin relieve
 Espesor de la fuente: Negrita Estilo de los bordes: Todas las páginas
 Estilo del fondo: Transparente Event Proc Prefix: TécLaborat_Etiqueta
 Font Bold: Sí Fuente en cursiva: Falso
 Fuente subrayada: Falso IDDelContextoDe: 0
 Izquierda: 1757 Ayuda:
 Juego de caracteres para fuentes de texto: 0
 Mostrar cuando: Siempre Nombre de la fuente: Arial
 Nombre Superior: TécLaborat Etiqueta 2496 Section: 0
 Tamaño de la fuente: 10 Visible: Verdadero
 Título: TécLab

Cuadro de texto: Texto98

Activado: Verdadero Alineación del texto: General
 Alto: 911 Ancho de los bordes: Trazo fino
 Ancho: 10660 Autocomprimible: Falso
 Autoextensible: Falso Barras de desplazamiento: Ninguna
 Bloqueado: Falso Border Line Style: Sólido
 BuscarPorFiltro: 1 Color de los bordes: 0

Cogest.mdb (c) EPA
 Formulario: fpe4t904Tc_Tecniberia

noviembre de 2000
 Página: 2859

ColorDelTexto: -2147483640	Color del fondo: 13209
ColumnOrder: Predeterminado	ColumnHidden: Falso
Comportamiento de la tecla Entrar: Falso	ColumnWidth: Predeterminado
Efecto especial: Bajo relieve	ControlType: 109
Estilo de los bordes: Primera página	Espesor de la fuente: Normal
Event Proc Prefix: Texto98	Estilo del fondo: Normal
Fuente en cursiva: Falso	Font Bold: No
IDDelContextoDe 0	Fuente subrayada: Falso
Ayuda:	ÍndiceDeTabulació n: 0
Izquierda: -3	Juego de caracteres para fuentes de texto: 0
Lugares Automático	Mostrar cuando: Siempre
Nombre de la fuente: MS Sans Serif	Nombre: Texto98
PermitirAutocorrección: Verdadero	PuntoDeTabulació n: Verdadero
Section: 2	Superior: 0
Tabulación automática: Falso	Tamaño de la fuente: 8
Visible: Verdadero	
Cuadro de texto: Tr_CoordinaciónA	
Activado: Verdadero	Alineación del texto: General
Alto: 288	Ancho de los bordes: Trazo fino
Ancho: 681	Autocomprimible: Falso
Autoextensible: Falso	Barras de desplazamiento: Ninguna
Bloqueado: Falso	Border Line Style: Sólido
BuscarPorFiltro: 1	Color de los bordes: 0
Color del fondo: -2147483643	ColorDelTexto: -2147483640
ColumnHidden: Falso	ColumnOrder: Predeterminado
ColumnWidth: 1215	Comportamiento de la tecla Entrar: Falso
ControlType: 109	Efecto especial: Bajo relieve
Espesor de la fuente: Negrita	Estilo de los bordes: Primera página
Estilo del fondo: Normal	Event Proc Prefix: Tr_CoordinaciónA
Font Bold: Sí	Fuente en cursiva: Falso
Fuente subrayada: Falso	IDDelContextoDe 0
ÍndiceDeTabulació n: 39	Ayuda:
Juego de caracteres para fuentes de texto: 0	Izquierda: 6093
Mostrar cuando: Siempre	Lugares Automático
Nombre: Tr_CoordinaciónA	Nombre de la fuente: Arial
PermitirAutocorrección: Verdadero	Origen del control: Tr_CoordinaciónA
Section: 0	PuntoDeTabulació n: Verdadero
Tabulación automática: Falso	Superior: 2531
Visible: Verdadero	Tamaño de la fuente: 10

Alineación del texto:	General	Alto:	276
Ancho de los bordes:	Trazo fino	Ancho:	660
Border Line Style:	Sólido	Color de los bordes:	0
Color del fondo:	-2147483633	ColorDelTexto:	-2147483630
ControlType:	100	Efecto especial:	Sin relieve
Espesor de la fuente:	Negrita	Estilo de los bordes:	Todas las páginas
Estilo del fondo:	Transparente	Event Proc Prefix:	Tr_CoordinaciónA_Etiqueta
Font Bold:	Sí	Fuente en cursiva:	Falso
Fuente subrayada:	Falso	IDDelContextoDe Ayuda:	0
Izquierda:	5159	Juego de caracteres para fuentes de texto:	0
Mostrar cuando:	Siempre	Nombre de la fuente:	Arial
Nombre:	Tr_CoordinaciónA Etiqueta	Section:	0
Superior:	2525	Tamaño de la fuente:	10
Título:	CoorA	Visible:	Verdadero

Cuadro de texto: Tr_CoordinaciónD

Activado:	Verdadero	Alineación del texto:	General
Alto:	288	Ancho de los bordes:	Trazo fino
Ancho:	681	Autocomprimible:	Falso
Autoextensible:	Falso	Barras de desplazamiento:	Ninguna
Bloqueado:	Falso	Border Line Style:	Sólido
BuscarPorFiltro:	1	Color de los bordes:	0
Color del fondo:	-2147483643	ColorDelTexto:	-2147483640
ColumnHidden:	Falso	ColumnOrder:	Predeterminado
ColumnWidth:	1215	Comportamiento de la tecla Entrar:	Falso
ControlType:	109	Efecto especial:	Bajo relieve
Espesor de la fuente:	Negrita	Estilo de los bordes:	Primera página
Estilo del fondo:	Normal	Event Proc Prefix:	Tr_CoordinaciónD
Font Bold:	Sí	Fuente en cursiva:	Falso
Fuente subrayada:	Falso	IDDelContextoDe Ayuda:	0
ÍndiceDeTabulación:	25	Izquierda:	4368
Juego de caracteres para fuentes de texto:	0	Lugares:	Automático
Mostrar cuando:	Siempre	Nombre de la fuente:	Arial
Nombre:	Tr_CoordinaciónD	Origen del control:	Tr_CoordinaciónD
PermitirAutocorrección:	Verdadero	PuntoDeTabulación:	Verdadero
Section:	0	Superior:	1322
Tabulación automática:	Falso	Tamaño de la fuente:	10
Visible:	Verdadero		

Etiqueta: Tr_CoordinaciónD Etiqueta

Cogest.mdb (c) EPA
 Formulario: fpe4t904Tc_Tecniberia

noviembre de 2000
 Página: 2861

Alineación del texto:	General	Alto:	276
Ancho de los bordes:	Trazo fino	Ancho:	672
Border Line Style:	Sólido	Color de los bordes:	0
Color del fondo:	-2147483633	ColorDelTexto:	-2147483630
ControlType:	100	Efecto especial:	Sin relieve
Espesor de la fuente:	Negrita	Estilo de los bordes:	Todas las páginas
Estilo del fondo:	Transparente	Event Proc Prefix:	Tr_CoordinaciónD_Etiqueta
Font Bold:	Sí	Fuente en cursiva:	Falso
Fuente subrayada:	Falso	IDDelContextoDe Ayuda:	0
Izquierda:	3508	Juego de caracteres para fuentes de texto:	0
Mostrar cuando:	Siempre	Nombre de la fuente:	Arial
Nombre Superior:	Tr_CoordinaciónD Etiqueta 1326	Section:	0
Título:	CoorD	Tamaño de la fuente:	10
		Visible:	Verdadero

Cuadro de texto: Tr_CoordinaciónE

Activado:	Verdadero	Alineación del texto:	General
Alto:	288	Ancho de los bordes:	Trazo fino
Ancho:	681	Autocomprimible:	Falso
Autoextensible:	Falso	Barras de desplazamiento:	Ninguna
Bloqueado:	Falso	Border Line Style:	Sólido
BuscarPorFiltro:	1	Color de los bordes:	0
Color del fondo:	-2147483643	ColorDelTexto:	-2147483640
ColumnHidden:	Falso	ColumnOrder:	Predeterminado
ColumnWidth:	1215	Comportamiento de la tecla Entrar:	Falso
ControlType:	109	Efecto especial:	Bajo relieve
Espesor de la fuente:	Negrita	Estilo de los bordes:	Primera página
Estilo del fondo:	Normal	Event Proc Prefix:	Tr_CoordinaciónE
Font Bold:	Sí	Fuente en cursiva:	Falso
Fuente subrayada:	Falso	IDDelContextoDe Ayuda:	0
ÍndiceDeTabulación:	32	Izquierda:	4368
n:		Lugares:	Automático
Juego de caracteres para fuentes de texto:	0	Nombre de la fuente:	Arial
Mostrar cuando:	Siempre	Origen del control:	Tr_CoordinaciónE
Nombre:	Tr_CoordinaciónE	PuntoDeTabulación:	Verdadero
PermitirAutocorrección:	Verdadero	n:	
Section:	0	Superior:	4143
Tabulación automática:	Falso	Tamaño de la fuente:	10
Visible:	Verdadero		

Etiqueta: Tr_CoordinaciónE Etiqueta

Alineación del texto: General

Cogest.mdb (c) EPA
 Formulario: fpe4t904Tc_Tecniberia

noviembre de 2000
 Página: 2862

Ancho de los bordes:	Trazo fino	Alto:	276
Border Line Style:	Sólido	Ancho:	660
Color del fondo:	-2147483633	Color de los bordes:	0
ControlType:	100	ColorDelTexto:	-2147483630
Espesor de la fuente:	Negrita	Efecto especial:	Sin relieve
Estilo del fondo:	Transparente	Estilo de los bordes:	Todas las páginas
Font Bold:	Sí	Event Proc Prefix:	Tr_CoordinaciónE_Etiqueta
Fuente subrayada:	Falso	Fuente en cursiva:	Falso
Izquierda:	3508	IDDelContextoDe Ayuda:	0
Mostrar cuando:	Siempre	Juego de caracteres para fuentes de texto:	0
Nombre:	Tr_CoordinaciónE Etiqueta	Nombre de la fuente:	Arial
Superior:	4143	Section:	0
Título:	CoorE	Tamaño de la fuente:	10
		Visible:	Verdadero

Cuadro de texto: Tr_HorasConvenio

Activado:	Verdadero	Alineación del texto:	General
Alto:	288	Ancho de los bordes:	Trazo fino
Ancho:	681	Autocomprimible:	Falso
Autoextensible:	Falso	Barras de desplazamiento:	Ninguna
Bloqueado:	Falso	Border Line Style:	Sólido
BuscarPorFiltro:	1	Color de los bordes:	0
Color del fondo:	-2147483643	ColorDelTexto:	-2147483640
ColumnHidden:	Falso	ColumnOrder:	Predeterminado
ColumnWidth:	1215	Comportamiento de la tecla Entrar:	Falso
ControlType:	109	Efecto especial:	Bajo relieve
Espesor de la fuente:	Negrita	Estilo de los bordes:	Primera página
Estilo del fondo:	Normal	Event Proc Prefix:	Tr_HorasConvenio
Font Bold:	Sí	Formato:	Standard
Fuente en cursiva:	Falso	Fuente subrayada:	Falso
IDDelContextoDe Ayuda:	0	ÍndiceDeTabulación:	21
Izquierda:	2711	Juego de caracteres para fuentes de texto:	0
Lugares	0	Mostrar cuando:	Siempre
Nombre de la fuente:	Arial	Nombre:	Tr_HorasConvenio
Origen del control:	Tr_HorasConvenio	PermitirAutocorrección:	Verdadero
PuntoDeTabulación:	Verdadero	Section:	0
Superior:	4143	Tabulación automática:	Falso
Tamaño de la fuente:	10	Visible:	Verdadero

Etiqueta: Tr_HorasConvenio Etiqueta

Alineación del texto: General

Cogest.mdb (c) EPA
 Formulario: fpe4t904Tc_Tecniberia

noviembre de 2000
 Página: 2863

Ancho de los bordes:	Trazo fino	Alto:	276
Border Line Style:	Sólido	Ancho:	780
Color del fondo:	-2147483633	Color de los bordes:	0
ControlType:	100	ColorDelTexto:	-2147483630
Espesor de la fuente:	Negrita	Efecto especial:	Sin relieve
Estilo del fondo:	Transparente	Estilo de los bordes:	Todas las páginas
Font Bold:	Sí	Event Proc Prefix:	Tr_HorasConvenio_Etiqueta
Fuente subrayada:	Falso	Fuente en cursiva:	Falso
Izquierda:	1757	IDDelContextoDe Ayuda:	0
Mostrar cuando:	Siempre	Juego de caracteres para fuentes de texto:	0
Nombre Superior:	Tr_HorasConvenio Etiqueta 4143	Nombre de la fuente:	Arial
Título:	HrConv	Section:	0
Cuadro de texto: Tr_OfertasA		Tamaño de la fuente:	10
Activado:	Verdadero	Visible:	Verdadero
Alto:	288	Alineación del texto:	General
Ancho:	681	Ancho de los bordes:	Trazo fino
Autoextensible:	Falso	Autocomprimible:	Falso
Bloqueado:	Falso	Barras de desplazamiento:	Ninguna
BuscarPorFiltro:	1	Border Line Style:	Sólido
Color del fondo:	-2147483643	Color de los bordes:	0
ColumnHidden:	Falso	ColorDelTexto:	-2147483640
ColumnWidth:	1215	ColumnOrder:	Predeterminado
ControlType:	109	Comportamiento de la tecla Entrar:	Falso
Espesor de la fuente:	Negrita	Efecto especial:	Bajo relieve
Estilo del fondo:	Normal	Estilo de los bordes:	Primera página
Font Bold:	Sí	Event Proc Prefix:	Tr_OfertasA
Fuente subrayada:	Falso	Fuente en cursiva:	Falso
ÍndiceDeTabulación:	40	IDDelContextoDe Ayuda:	0
Juego de caracteres para fuentes de texto:	0	Izquierda:	6093
Mostrar cuando:	Siempre	Lugares:	Automático
Nombre:	Tr_OfertasA	Nombre de la fuente:	Arial
PermitirAutocorrección:	Verdadero	Origen del control:	Tr_OfertasA
Section:	0	PuntoDeTabulación:	Verdadero
Tabulación automática:	Falso	n:	
Visible:	Verdadero	Superior:	2934
Etiqueta: Tr_OfertasA Etiqueta		Tamaño de la fuente:	10
Alineación del texto:	General	Alto:	276

Cogest.mdb (c) EPA
 Formulario: fpe4t904Tc_Tecniberia

noviembre de 2000
 Página: 2864

Ancho de los bordes:	Trazo fino	Ancho:	600
Border Line Style:	Sólido	Color de los bordes:	0
Color del fondo:	-2147483633	ColorDelTexto:	-2147483630
ControlType:	100	Efecto especial:	Sin relieve
Espesor de la fuente:	Negrita	Estilo de los bordes:	Todas las páginas
Estilo del fondo:	Transparente	Event Proc Prefix:	Tr_OfertasA_Etiqueta
Font Bold:	Sí	Fuente en cursiva:	Falso
Fuente subrayada:	Falso	IDDelContextoDe Ayuda:	0
Izquierda:	5159	Juego de caracteres para fuentes de texto:	0
Mostrar cuando:	Siempre	Nombre de la fuente:	Arial
Nombre:	Tr_OfertasA Etiqueta	Section:	0
Superior:	2935	Tamaño de la fuente:	10
Título:	OferA	Visible:	Verdadero

Cuadro de texto: Tr_OfertasD

Activado:	Verdadero	Alineación del texto:	General
Alto:	288	Ancho de los bordes:	Trazo fino
Ancho:	681	Autocomprimible:	Falso
Autoextensible:	Falso	Barras de desplazamiento:	Ninguna
Bloqueado:	Falso	Border Line Style:	Sólido
BuscarPorFiltro:	1	Color de los bordes:	0
Color del fondo:	-2147483643	ColorDelTexto:	-2147483640
ColumnHidden:	Falso	ColumnOrder:	Predeterminado
ColumnWidth:	1215	Comportamiento de la tecla Entrar:	Falso
ControlType:	109	Efecto especial:	Bajo relieve
Espesor de la fuente:	Negrita	Estilo de los bordes:	Primera página
Estilo del fondo:	Normal	Event Proc Prefix:	Tr_OfertasD
Font Bold:	Sí	Fuente en cursiva:	Falso
Fuente subrayada:	Falso	IDDelContextoDe Ayuda:	0

ÍndiceDeTabulación:	26	Izquierda:	4368
Juego de caracteres para fuentes de texto:	0	Lugares:	Automático
Mostrar cuando:	Siempre	Nombre de la fuente:	Arial
Nombre:	Tr_OfertasD	Origen del control:	Tr_OfertasD
PermitirAutocorrección:	Verdadero	PuntoDeTabulación:	Verdadero
Section:	0	n:	
Tabulación automática:	Falso	Superior:	1725
Visible:	Verdadero	Tamaño de la fuente:	10

Etiqueta: Tr_OfertasD Etiqueta

Alineación del texto:	General	Alto:	276
Ancho de los bordes:	Trazo fino		

Border Line Style: Sólido	Ancho: 612
Color del fondo: -2147483633	Color de los bordes: 0
ControlType: 100	ColorDelTexto: -2147483630
Espesor de la fuente: Negrita	Efecto especial: Sin relieve
Estilo del fondo: Transparente	Estilo de los bordes: Todas las páginas
Font Bold: Sí	Event Proc Prefix: Tr_OfertasD_Etiqueta
Fuente subrayada: Falso	Fuente en cursiva: Falso
Izquierda: 3508	IDDelContextoDe Ayuda: 0
Mostrar cuando: Siempre	Juego de caracteres para fuentes de texto: 0
Nombre: Tr_OfertasD Etiqueta	Nombre de la fuente: Arial
Superior: 1730	Section: 0
Título: OferD	Tamaño de la fuente: 10
	Visible: Verdadero

Cuadro de texto: Tr_OfertasE

Activado: Verdadero	Alineación del texto: General
Alto: 288	Ancho de los bordes: Trazo fino
Ancho: 681	Autocomprimible: Falso
Autoextensible: Falso	Barras de desplazamiento: Ninguna
Bloqueado: Falso	Border Line Style: Sólido
BuscarPorFiltro: 1	Color de los bordes: 0
Color del fondo: -2147483643	ColorDelTexto: -2147483640
ColumnHidden: Falso	ColumnOrder: Predeterminado
ColumnWidth: 1215	Comportamiento de la tecla Entrar: Falso
ControlType: 109	Efecto especial: Bajo relieve
Espesor de la fuente: Negrita	Estilo de los bordes: Primera página
Estilo del fondo: Normal	Event Proc Prefix: Tr_OfertasE
Font Bold: Sí	Fuente en cursiva: Falso
Fuente subrayada: Falso	IDDelContextoDe Ayuda: 0
ÍndiceDeTabulación: 33	Izquierda: 6093
n: 0	Lugares: Automático
Juego de caracteres para fuentes de texto: 0	Nombre de la fuente: Arial
Mostrar cuando: Siempre	Origen del control: Tr_OfertasE
Nombre: Tr_OfertasE	PuntoDeTabulación: Verdadero
PermitirAutocorrección: Verdadero	n: 113
Section: 0	Superior: 10
Tabulación automática: Falso	Tamaño de la fuente: 10
Visible: Verdadero	

Etiqueta: Tr_OfertasE Etiqueta

Alineación del texto: General	Alto: 276
Ancho de los bordes: Trazo fino	Ancho: 600

Cogest.mdb (c) EPA
 Formulario: fpe4t904Tc_Tecniberia

noviembre de 2000
 Página: 2866

Border Line Style: Sólido	Color de los bordes: 0
Color del fondo: -2147483633	ColorDelTexto: -2147483630
ControlType: 100	Efecto especial: Sin relieve
Espesor de la fuente: Negrita	Estilo de los bordes: Todas las páginas
Estilo del fondo: Transparente	Event Proc Prefix: Tr_OfertasE_Etiqueta
Font Bold: Sí	Fuente en cursiva: Falso
Fuente subrayada: Falso	IDDelContextoDe: 0
Izquierda: 5159	Ayuda:
	Juego de caracteres para fuentes de texto: 0
Mostrar cuando: Siempre	Nombre de la fuente: Arial
Nombre: Tr_OfertasE Etiqueta	Section: 0
Superior: 113	Tamaño de la fuente: 10
Título: OferE	Visible: Verdadero

Cuadro de texto: Tr_RelacionesPúblicasA

Activado: Verdadero	Alineación del texto: General
Alto: 288	Ancho de los bordes: Trazo fino
Ancho: 681	Autocomprimible: Falso
Autoextensible: Falso	Barras de desplazamiento: Ninguna
Bloqueado: Falso	Border Line Style: Sólido
BuscarPorFiltro: 1	Color de los bordes: 0
Color del fondo: -2147483643	ColorDelTexto: -2147483640
ColumnHidden: Falso	ColumnOrder: Predeterminado
ColumnWidth: 1215	Comportamiento de la tecla Entrar: Falso
ControlType: 109	Efecto especial: Bajo relieve
Espesor de la fuente: Negrita	Estilo de los bordes: Primera página
Estilo del fondo: Normal	Event Proc Prefix: Tr_RelacionesPúblicasA
Font Bold: Sí	Fuente en cursiva: Falso
Fuente subrayada: Falso	IDDelContextoDe: 0
ÍndiceDeTabulación: 41	Ayuda:
n:	Izquierda: 6093
Juego de caracteres para fuentes de texto: 0	Lugares: Automático
Mostrar cuando: Siempre	Nombre de la fuente: Arial
Nombre: Tr_RelacionesPúblicasA	Origen del control: Tr_RelacionesPúblicasA
PermitirAutocorrección: Verdadero	PuntoDeTabulación: Verdadero
Section: 0	n:
Tabulación automática: Falso	Superior: 3337
Visible: Verdadero	Tamaño de la fuente: 10

Etiqueta: Tr_RelacionesPúblicasA Etiqueta

Alineación del texto: General	Alto: 276
Ancho de los bordes: Trazo fino	Ancho: 756
Border Line Style: Sólido	Color de los bordes: 0

Cogest.mdb (c) EPA
 Formulario: fpe4t904Tc_Tecniberia

noviembre de 2000
 Página: 2867

ColorDelTexto: -2147483630	Color del fondo: -2147483633
Efecto especial: Sin relieve	ControlType: 100
	Espesor de la fuente: Negrita
Estilo de los bordes: Todas las páginas	Estilo del fondo: Transparente
Event Proc Prefix: Tr_RelacionesPúblicasA_Etiqueta	Font Bold: Sí
Fuente en cursiva: Falso	Fuente subrayada: Falso
IDDelContextoDe 0	Izquierda: 5159
Ayuda:	
Juego de caracteres para fuentes de texto: 0	Mostrar cuando: Siempre
Nombre de la fuente: Arial	Nombre: Tr_RelacionesPúblicasA Etiqueta
Section: 0	Superior: 3337
Tamaño de la fuente: 10	Título: RIPúbA
Visible: Verdadero	

Cuadro de texto: Tr_RelacionesPúblicasD

Activado: Verdadero	Alineación del texto: General
Alto: 288	Ancho de los bordes: Trazo fino
Ancho: 681	Autocomprimible: Falso
Autoextensible: Falso	Barras de desplazamiento: Ninguna
Bloqueado: Falso	Border Line Style: Sólido
BuscarPorFiltro: 1	Color de los bordes: 0
Color del fondo: -2147483643	ColorDelTexto: -2147483640
ColumnHidden: Falso	ColumnOrder: Predeterminado
ColumnWidth: 1215	Comportamiento de la tecla Entrar: Falso
ControlType: 109	Efecto especial: Bajo relieve
Espesor de la fuente: Negrita	Estilo de los bordes: Primera página
Estilo del fondo: Normal	Event Proc Prefix: Tr_RelacionesPúblicasD
Font Bold: Sí	Fuente en cursiva: Falso
Fuente subrayada: Falso	IDDelContextoDe 0
	Ayuda:
ÍndiceDeTabulación: 27	Izquierda: 4368
n:	Lugares: Automático
Juego de caracteres para fuentes de texto: 0	
Mostrar cuando: Siempre	Nombre de la fuente: Arial
Nombre: Tr_RelacionesPúblicasD	Origen del control: Tr_RelacionesPúblicasD
PermitirAutocorrección: Verdadero	PuntoDeTabulación: Verdadero
Section: 0	n:
Tabulación automática: Falso	Superior: 2128
Visible: Verdadero	Tamaño de la fuente: 10

Etiqueta: Tr_RelacionesPúblicasD Etiqueta

Alineación del texto: General	Alto: 276
Ancho de los bordes: Trazo fino	Ancho: 768
Border Line Style: Sólido	Color de los bordes: 0

Cogest.mdb (c) EPA
Formulario: fpe4t904Tc_Tecniberia

noviembre de 2000
Página: 2868

ColorDelTexto: -2147483630	Color del fondo: -2147483633
Efecto especial: Sin relieve	ControlType: 100
	Espesor de la fuente: Negrita
Estilo de los bordes: Todas las páginas	Estilo del fondo: Transparente
Event Proc Prefix: Tr_RelacionesPúblicasD_Etiqueta	Font Bold: Sí
Fuente en cursiva: Falso	Fuente subrayada: Falso
IDDelContextoDe 0	Izquierda: 3508
Ayuda:	
Juego de caracteres para fuentes de texto: 0	Mostrar cuando: Siempre
Nombre de la fuente: Arial	Nombre: Tr_RelacionesPúblicasD Etiqueta
Section: 0	Superior: 2134
Tamaño de la fuente: 10	Título: RIPúbD
Visible: Verdadero	
Cuadro de texto: Tr_RelacionesPúblicasE	
Activado: Verdadero	Alineación del texto: General
Alto: 288	Ancho de los bordes: Trazo fino
Ancho: 681	Autocomprimible: Falso
Autoextensible: Falso	Barras de desplazamiento: Ninguna
Bloqueado: Falso	Border Line Style: Sólido
BuscarPorFiltro: 1	Color de los bordes: 0
Color del fondo: -2147483643	ColorDelTexto: -2147483640
ColumnHidden: Falso	ColumnOrder: Predeterminado
ColumnWidth: 1215	Comportamiento de la tecla Entrar: Falso
ControlType: 109	Efecto especial: Bajo relieve
Espesor de la fuente: Negrita	Estilo de los bordes: Primera página
Estilo del fondo: Normal	Event Proc Prefix: Tr_RelacionesPúblicasE
Font Bold: Sí	Fuente en cursiva: Falso
Fuente subrayada: Falso	IDDelContextoDe 0
	Ayuda:
ÍndiceDeTabulación: 34	Izquierda: 6093
n:	
Juego de caracteres para fuentes de texto: 0	Lugares: Automático
Mostrar cuando: Siempre	
Nombre: Tr_RelacionesPúblicasE	Nombre de la fuente: Arial
PermitirAutocorrección: Verdadero	Origen del control: Tr_RelacionesPúblicasE
Section: 0	PuntoDeTabulación: Verdadero
Tabulación automática: Falso	n:
Visible: Verdadero	Superior: 516
	Tamaño de la fuente: 10
Etiqueta: Tr_RelacionesPúblicasE Etiqueta	
Alineación del texto: General	Alto: 276
Ancho de los bordes: Trazo fino	Ancho: 756
Border Line Style: Sólido	Color de los bordes: 0

Cogest.mdb (c) EPA
 Formulario: fpe4t904Tc_Tecniberia

noviembre de 2000
 Página: 2869

ColorDelTexto: -2147483630	Color del fondo: -2147483633
Efecto especial: Sin relieve	ControlType: 100
	Espesor de la fuente: Negrita
Estilo de los bordes: Todas las páginas	Estilo del fondo: Transparente
Event Proc Prefix: Tr_RelacionesPúblicasE_Etiqueta	Font Bold: Sí
Fuente en cursiva: Falso	Fuente subrayada: Falso
IDDelContextoDe 0	Izquierda: 5159
Ayuda:	
Juego de caracteres para fuentes de texto: 0	Mostrar cuando: Siempre
Nombre de la fuente: Arial	Nombre: Tr_RelacionesPúblicasE Etiqueta
Section: 0	Superior: 420
Tamaño de la fuente: 10	Título: RIPúbE
Visible: Verdadero	
Etiqueta: TS5 Etiqueta	
Alineación del texto: General	Alto: 276
Ancho de los bordes: Trazo fino	Ancho: 420
Border Line Style: Sólido	Color de los bordes: 0
Color del fondo: -2147483633	ColorDelTexto: -2147483630
ControlType: 100	Efecto especial: Sin relieve
Espesor de la fuente: Negrita	Estilo de los bordes: Todas las páginas
Estilo del fondo: Transparente	Event Proc Prefix: TS5_Etiqueta
Font Bold: Sí	Fuente en cursiva: Falso
Fuente subrayada: Falso	IDDelContextoDe 0
	Ayuda:
Izquierda: 56	Juego de caracteres para fuentes de texto: 0
	Nombre de la fuente: Arial
Mostrar cuando: Siempre	Section: 0
Nombre: TS5 Etiqueta	Tamaño de la fuente: 10
Superior: 1725	fuente:
	Visible: Verdadero
Título: TS5	

Código

```

1 Attribute VB_Name = "Form_fpe4t904Tc_Tecniberia"
2 Attribute VB_Creatable = True
3 Attribute VB_PredeclaredId = True
4 Attribute VB_Exposed = False
5 Option Compare Database
6 Option Explicit
7
8
9
10 Private Sub AbrirConsulta_Click()
11     DoCmd.RunCommand acCmdDatasheetView
12 End Sub
    
```

Cogest.mdb (c) EPA
Formulario: fpe4t904Tc_Tecniberia

noviembre de 2000
Página: 2870

```
13
14 Private Sub CerrarVentana_Click()
15     DoCmd.Close
16 End Sub
17
18 Private Sub ImprimirFormulario_Click()
19     DoCmd.PrintOut
20 End Sub
21
22 Private Sub RegistroAnterior_Click()
23     DoCmd.GoToRecord , , acPrevious
24 End Sub
25
26 Private Sub RegistroSiguiente_Click()
27     DoCmd.GoToRecord , , acNext
28 End Sub
29
30 Private Sub SalirAplicación_Click()
31     Application.Quit
32 End Sub
33
```

Permisos de usuario

admin

Permisos de grupo

Admins
Users

Propiedades

ActivarFiltro:	Falso	ActivarOrden:	Falso
Ajuste de tamaño	Verdadero	Allow Updating:	No
AltoDeLaFila:	Predeterminado	AlturaDeFuenteDeHoja	10
AlturaDeLaVentana:	7068	Ancho:	8619
AnchuraDeLaVentana:	10500	Barras de	Ambas
Bloqueos del registro:	Sin bloquear	Botón qué es esto:	Falso
BotónCerrar:	Verdadero	BotonesDeDesplazamie	Verdadero
BotonesMinMax:	3	CentradoAutomático:	Verdadero
Ciclo:	Ninguno	ColorDeLaCuadrículaD	12632256
ComportamientoDeLaC	Ambas	Contar:	115
Cuadro de control:	Verdadero	DatasheetBackColor:	16777215
DatasheetFontName:	Arial	DatasheetForeColor:	0
Diseño a imprimir:	Falso	DistribuciónDeLalmage	Siempre
EfectoDeCeldasDeHoj	Normal	Emergente:	Falso
EspesorDeFuenteDeHo	Normal	Estilo de los bordes:	Ajustable
Fecha de creación:	30/9/00 15.26.55	FrozenColumns:	1
FuenteDeHojaDeDatos	Falso	FuenteDeHojaDeDatos	Falso
HasModule:	Verdadero	IDDelContextoDeAyud	0
Imagen:	(ninguna)	Impresión láser rápida:	Verdadero
InsideHeight:	6504	InsideWidth:	10164
Intervalo de	0	Introducción de datos:	Falso
Línea X:	10	Línea Y:	10
LogicalPageWidth:	14000	Max Button:	Verdadero
Menú contextual:	Verdadero	Min Button:	Verdadero
Modal:	Falso	ModoCambiarTamañoD	Recortar
MosaicoDelmágenes:	Falso	Origen de la paleta:	(Predeterminado)
Origen del registro:	t905As_Asince	Permitir filtros:	Verdadero
Permitir	Verdadero	PermitirAgregar:	Verdadero
PermitirEliminación:	Verdadero	PictureType:	0
Propietario:	admin	Selectores de registro:	Verdadero
SeparadoresDeRegistro	Verdadero	ShowGrid:	Verdadero
TeclaDePresentaciónPr	Falso	TipoRecordset:	Todos los registros
Título:	ASINCE	Última actualización:	18/10/00 23.36.53
Visible:	Falso	Vista predeterminada:	Formulario simple
Vistas permitidas:	Ambas		

Objetos

Sección: Detalle

Alto:	4533	Autocomprimible:	Falso
Autoextensible:	Falso	Color del fondo:	-2147483633
Efecto especial:	Sin relieve	En selección:	Falso
Event Proc Prefix:	Detalle	Forzar nueva	Ninguno
		página:	
Mantener juntos:	Falso	Mostrar cuando:	Siempre
Nombre:	Detalle	NuevaFilaOColum	Ninguno
		na:	
Visible:	Verdadero		

Sección: EncabezadoDelFormulario

Alto:	796	Autocomprimible:	Falso
Autoextensible:	Falso	Color del fondo:	-2147483633

Cogest.mdb (c) EPA
Formulario: fpe5t905As_Asince

noviembre de 2000
Página: 2872

Efecto especial: Sin relieve
Event Proc Prefix: EncabezadoDelFormulario

En selección: Falso
Forzar nueva página: Ninguno

Mantener juntos: Falso
Nombre: EncabezadoDelFormulario

Mostrar cuando: Siempre
NuevaFilaOColumna: Ninguno

Visible: Verdadero

Sección: PieDelFormulario

Alto: 913
Autoextensible: Falso
Efecto especial: Sin relieve
Event Proc Prefix: PieDelFormulario

Autocomprimible: Falso
Color del fondo: -2147483633
En selección: Falso
Forzar nueva página: Ninguno

Mantener juntos: Falso
Nombre: PieDelFormulario

Mostrar cuando: Siempre
NuevaFilaOColumna: Ninguno

Visible: Verdadero

Botón de comando: AbrirConsulta

Activado: Verdadero
Alto: 576
Cancelar: Falso
ControlTipText: AbriConsulta
Espesor de la fuente: Normal
Font Bold: No
Fuente subrayada: Falso

Al hacer clic: [Event Procedure]
Ancho: 576
ColorDelTexto: 0
ControlType: 104
Event Proc Prefix: AbrirConsulta

Imagen: (mapa de bits)

Fuente en cursiva: Falso
IDDelContextoDe Ayuda: 0
ÍndiceDeTabulación: 5

Izquierda: 6177

Juego de caracteres para fuentes de texto: MS Sans Serif

Mostrar cuando: Siempre

Nombre: AbrirConsulta
Predeterminado: Falso

PictureType: 0
PuntoDeTabulación: Verdadero
Section: 2

Repetición automática: Falso
Superior: 170

Tamaño de la fuente: 8
Transparente: Falso

Título: AbrirConsulta
Visible: Verdadero

Cuadro de texto: Tc_AbsentismoA

Activado: Verdadero

Alineación del texto: General

Alto: 288

Ancho de los bordes: Trazo fino

Ancho: 813
Autoextensible: Falso

Autocomprimible: Falso
Barras de desplazamiento: Ninguna

Bloqueado: Falso
BuscarPorFiltro: 1

Border Line Style: Sólido
Color de los bordes: 0

Color del fondo: -2147483643
ColumnHidden: Falso
ColumnWidth: 1215

ColorDelTexto: -2147483640
ColumnOrder: Predeterminado
Comportamiento de la tecla Entrar: Falso

ControlType: 109

Efecto especial: Bajo relieve

Cogest.mdb (c) EPA
Formulario: fpe5t905As_Asince

noviembre de 2000
Página: 2873

<p> Espesor de la fuente: Negrita Estilo del fondo: Normal Font Bold: Sí Fuente subrayada: Falso ÍndiceDeTabulación: 35 n: Juego de caracteres para fuentes de texto: 0 Mostrar cuando: Siempre Nombre: Tc_AbsentismoA PermitirAutocorrección: Verdadero Section: 0 Tabulación automática: Falso Visible: Verdadero Etiqueta:Tc_AbsentismoA Etiqueta Alineación del texto: General Ancho de los bordes: Trazo fino Border Line Style: Sólido Color del fondo: -2147483633 ControlType: 100 Espesor de la fuente: Negrita Estilo del fondo: Transparente Font Bold: Sí Fuente subrayada: Falso Izquierda: 5100 Mostrar cuando: Siempre Nombre: Tc_AbsentismoA Etiqueta Superior: 1865 Título: AbsA Cuadro de texto:Tc_AbsentismoD Activado: Verdadero Alto: 288 Ancho: 813 Autoextensible: Falso Bloqueado: Falso BuscarPorFiltro: 1 Color del fondo: -2147483643 ColumnHidden: Falso ColumnWidth: 1215 ControlType: 109 Espesor de la fuente: Negrita </p>	<p> Estilo de los bordes: Primera página Event Proc Prefix: Tc_AbsentismoA Fuente en cursiva: Falso IDDelContextoDe Ayuda: 0 Izquierda: 5830 Lugares: Automático Nombre de la fuente: Arial Origen del control: Tc_AbsentismoA PuntoDeTabulación: Verdadero n: Superior: 1901 Tamaño de la fuente: 10 Alto: 276 Ancho: 552 Color de los bordes: 0 ColorDelTexto: -2147483630 Efecto especial: Sin relieve Estilo de los bordes: Todas las páginas Event Proc Prefix: Tc_AbsentismoA_Etiqueta Fuente en cursiva: Falso IDDelContextoDe Ayuda: 0 Juego de caracteres para fuentes de texto: 0 Nombre de la fuente: Arial Section: 0 Tamaño de la fuente: 10 Visible: Verdadero Alineación del texto: General Ancho de los bordes: Trazo fino Autocomprimible: Falso Barras de desplazamiento: Ninguna Border Line Style: Sólido Color de los bordes: 0 ColorDelTexto: -2147483640 ColumnOrder: Predeterminado Comportamiento de la tecla Entrar: Falso Efecto especial: Bajo relieve </p>
---	--

Estilo del fondo: Normal	Estilo de los bordes: Primera página
Font Bold: Sí	Event Proc Prefix: Tc_AbsentismoD
Fuente subrayada: Falso	Fuente en cursiva: Falso
ÍndiceDeTabulación: 21	IDDelContextoDe: 0
n:	Ayuda:
Juego de caracteres para fuentes de texto: 0	Izquierda: 4122
Mostrar cuando: Siempre	Lugares: Automático
Nombre: Tc_AbsentismoD	Nombre de la fuente: Arial
PermitirAutocorrección: Verdadero	Origen del control: Tc_AbsentismoD
Section: 0	PuntoDeTabulación: Verdadero
Tabulación automática: Falso	n:
Visible: Verdadero	Superior: 524
Etiqueta:Tc_AbsentismoD Etiqueta	Tamaño de la fuente: 10
Alineación del texto: General	Alto: 276
Ancho de los bordes: Trazo fino	Ancho: 564
Border Line Style: Sólido	Color de los bordes: 0
Color del fondo: -2147483633	ColorDelTexto: -2147483630
ControlType: 100	Efecto especial: Sin relieve
Espesor de la fuente: Negrita	Estilo de los bordes: Todas las páginas
Estilo del fondo: Transparente	Event Proc Prefix: Tc_AbsentismoD_Etiqueta
Font Bold: Sí	Fuente en cursiva: Falso
Fuente subrayada: Falso	IDDelContextoDe: 0
Izquierda: 3401	Ayuda:
Mostrar cuando: Siempre	Juego de caracteres para fuentes de texto: 0
Nombre: Tc_AbsentismoD Etiqueta	Nombre de la fuente: Arial
Superior: 524	Section: 0
Título: AbsD	Tamaño de la fuente: 10
Cuadro de texto:Tc_AbsentismoE	Visible: Verdadero
Activado: Verdadero	Alineación del texto: General
Alto: 288	Ancho de los bordes: Trazo fino
Ancho: 813	Autocomprimible: Falso
Autoextensible: Falso	Barras de desplazamiento: Ninguna
Bloqueado: Falso	Border Line Style: Sólido
BuscarPorFiltro: 1	Color de los bordes: 0
Color del fondo: -2147483643	ColorDelTexto: -2147483640
ColumnHidden: Falso	ColumnOrder: Predeterminado
ColumnWidth: 1215	Comportamiento de la tecla Entrar: Falso
ControlType: 109	Efecto especial: Bajo relieve
Espesor de la fuente: Negrita	

Cogest.mdb (c) EPA
 Formulario: fpe5t905As_Asince

noviembre de 2000
 Página: 2875

Estilo del fondo: Normal	Estilo de los bordes: Primera página
Font Bold: Sí	Event Proc Prefix: Tc_AbsentismoE
Fuente subrayada: Falso	Fuente en cursiva: Falso
ÍndiceDeTabulación: 28	IDDelContextoDe: 0
n:	Ayuda:
Juego de caracteres para fuentes de texto: 0	Izquierda: 4122
Mostrar cuando: Siempre	Lugares: Automático
Nombre: Tc_AbsentismoE	Nombre de la fuente: Arial
PermitirAutocorrección: Verdadero	Origen del control: Tc_AbsentismoE
Section: 0	PuntoDeTabulación: Verdadero
Tabulación automática: Falso	n:
Visible: Verdadero	Superior: 3344
Etiqueta:Tc_AbsentismoE Etiqueta	Tamaño de la fuente: 10
Alineación del texto: General	Alto: 276
Ancho de los bordes: Trazo fino	Ancho: 552
Border Line Style: Sólido	Color de los bordes: 0
Color del fondo: -2147483633	ColorDelTexto: -2147483630
ControlType: 100	Efecto especial: Sin relieve
Espesor de la fuente: Negrita	Estilo de los bordes: Todas las páginas
Estilo del fondo: Transparente	Event Proc Prefix: Tc_AbsentismoE_Etiqueta
Font Bold: Sí	Fuente en cursiva: Falso
Fuente subrayada: Falso	IDDelContextoDe: 0
Izquierda: 3401	Ayuda:
Mostrar cuando: Siempre	Juego de caracteres para fuentes de texto: 0
Nombre: Tc_AbsentismoE Etiqueta	Nombre de la fuente: Arial
Superior: 3350	Section: 0
Título: AbsE	Tamaño de la fuente: 10
Cuadro de texto:Tc_Año	Visible: Verdadero
Activado: Verdadero	Alineación del texto: General
Alto: 288	Ancho de los bordes: Trazo fino
Ancho: 813	Autocomprimible: Falso
Autoextensible: Falso	Barras de desplazamiento: Ninguna
Bloqueado: Falso	Border Line Style: Sólido
BuscarPorFiltro: 1	Color de los bordes: 0
Color del fondo: -2147483643	ColorDelTexto: -2147483640
ColumnHidden: Falso	ColumnOrder: Predeterminado
ColumnWidth: 585	Comportamiento de la tecla Entrar: Falso
ControlType: 109	Efecto especial: Bajo relieve
Espesor de la fuente: Negrita	

Cogest.mdb (c) EPA
 Formulario: fpe5t905As_Asince

noviembre de 2000
 Página: 2876

Estilo del fondo:	Normal	Estilo de los bordes:	Primera página
Font Bold:	Sí	Event Proc Prefix:	Tc_Año
Fuente en cursiva:	Falso	Formato:	Standard
IDDelContextoDe	0	Fuente subrayada:	Falso
Ayuda:		ÍndiceDeTabulación:	1
Izquierda:	850	Juego de caracteres para fuentes de texto:	0
Lugares	0	Mostrar cuando:	Siempre
Nombre de la fuente:	Arial	Nombre:	Tc_Año
Origen del control:	Tc_Año	PermitirAutocorrección:	Verdadero
PuntoDeTabulación:	Verdadero	Section:	0
Superior:	561	Tabulación automática:	Falso
Tamaño de la fuente:	10	Visible:	Verdadero
Etiqueta:Tc_Año Etiqueta			
Alineación del texto:	General	Alto:	276
Ancho de los bordes:	Trazo fino	Ancho:	564
Border Line Style:	Sólido	Color de los bordes:	0
Color del fondo:	-2147483633	ColorDelTexto:	-2147483630
ControlType:	100	Efecto especial:	Sin relieve
Espesor de la fuente:	Negrita	Estilo de los bordes:	Todas las páginas
Estilo del fondo:	Transparente	Event Proc Prefix:	Tc_Año_Etiqueta
Font Bold:	Sí	Fuente en cursiva:	Falso
Fuente subrayada:	Falso	IDDelContextoDe	0
Izquierda:	57	Ayuda:	
Mostrar cuando:	Siempre	Juego de caracteres para fuentes de texto:	0
Nombre:	Tc_Año Etiqueta	Nombre de la fuente:	Arial
Superior:	561	Section:	0
Título:	PAño	Tamaño de la fuente:	10
Visible:	Verdadero	Visible:	Verdadero
Cuadro de texto:Tc_AuxiliarAdmin			
Activado:	Verdadero	Alineación del texto:	General
Alto:	288	Ancho de los bordes:	Trazo fino
Ancho:	813	Autocomprimible:	Falso
Autoextensible:	Falso	Barras de desplazamiento:	Ninguna
Bloqueado:	Falso	Border Line Style:	Sólido
BuscarPorFiltro:	1	Color de los bordes:	0
Color del fondo:	-2147483643	ColorDelTexto:	-2147483640
ColumnHidden:	Falso	ColumnOrder:	Predeterminado
ColumnWidth:	1215	Comportamiento de la tecla Entrar:	Falso
ControlType:	109	Efecto especial:	Bajo relieve

Cogest.mdb (c) EPA
 Formulario: fpe5t905As_Asince

noviembre de 2000
 Página: 2877

<p> Espesor de la fuente: Negrita Estilo del fondo: Normal Font Bold: Sí Fuente en cursiva: Falso IDDelContextoDe: 0 Ayuda: Izquierda: 2484 </p>	<p> Estilo de los bordes: Event Proc Prefix: Tc_AuxiliarAdmin Formato: Standard Fuente subrayada: Falso ÍndiceDeTabulación: 11 Juego de caracteres para fuentes de texto: 0 Mostrar cuando: Siempre Nombre: Tc_AuxiliarAdmin PermitirAutocorrección: Verdadero Section: 0 Tabulación automática: Falso Visible: Verdadero </p>
<p> Lugares: 0 Nombre de la fuente: Arial Origen del control: Tc_AuxiliarAdmin PuntoDeTabulación: Verdadero Superior: 912 Tamaño de la fuente: 10 </p>	<p> Alto: 276 Ancho: 552 Color de los bordes: 0 ColorDelTexto: -2147483630 Efecto especial: Sin relieve Estilo de los bordes: Todas las páginas Event Proc Prefix: Tc_AuxiliarAdmin_Etiqueta Fuente en cursiva: Falso IDDelContextoDe: 0 Ayuda: Juego de caracteres para fuentes de texto: 0 Nombre de la fuente: Arial Section: 0 Tamaño de la fuente: 10 Visible: Verdadero </p>
<p>Etiqueta:Tc_AuxiliarAdmin Etiqueta</p>	
<p> Alineación del texto: General Ancho de los bordes: Trazo fino Border Line Style: Sólido Color del fondo: -2147483633 ControlType: 100 Espesor de la fuente: Negrita Estilo del fondo: Transparente Font Bold: Sí Fuente subrayada: Falso Izquierda: 1757 Mostrar cuando: Siempre Nombre: Tc_AuxiliarAdmin Etiqueta Superior: 918 Título: AxAd </p>	<p> Alineación del texto: General Ancho de los bordes: Trazo fino Autocomprimible: Falso Barras de desplazamiento: Ninguna Border Line Style: Sólido Color de los bordes: 0 ColorDelTexto: -2147483640 ColumnOrder: Predeterminado Comportamiento de la tecla Entrar: Falso Efecto especial: Bajo relieve </p>
<p>Cuadro de texto:Tc_AuxiliarTécnico</p>	
<p> Activado: Verdadero Alto: 288 Ancho: 813 Autoextensible: Falso Bloqueado: Falso BuscarPorFiltro: 1 Color del fondo: -2147483643 ColumnHidden: Falso ColumnWidth: 1215 ControlType: 109 </p>	<p> Alineación del texto: General Ancho de los bordes: Trazo fino Autocomprimible: Falso Barras de desplazamiento: Ninguna Border Line Style: Sólido Color de los bordes: 0 ColorDelTexto: -2147483640 ColumnOrder: Predeterminado Comportamiento de la tecla Entrar: Falso Efecto especial: Bajo relieve </p>

Cogest.mdb (c) EPA
 Formulario: fpe5t905As_Asince

noviembre de 2000
 Página: 2878

Espesor de la fuente: Negrita Estilo del fondo: Normal Font Bold: Sí Fuente en cursiva: Falso IDDelContextoDe: 0 Ayuda: Izquierda: 2484	Estilo de los bordes: Event Proc Prefix: Tc_AuxiliarTécnico Formato: Standard Fuente subrayada: Falso ÍndiceDeTabulación: 10 Juego de caracteres para fuentes de texto: 0 Mostrar cuando: Siempre Nombre: Tc_AuxiliarTécnico PermitirAutocorrección: Verdadero Section: 0 Tabulación automática: Falso Visible: Verdadero
Lugares: 0 Nombre de la fuente: Arial Origen del control: Tc_AuxiliarTécnico PuntoDeTabulación: Verdadero Superior: 513 Tamaño de la fuente: 10	Alto: 276 Ancho: 636 Color de los bordes: 0 ColorDelTexto: -2147483630 Efecto especial: Sin relieve Estilo de los bordes: Todas las páginas Event Proc Prefix: Tc_AuxiliarTécnico_Etiqueta Fuente en cursiva: Falso IDDelContextoDe: 0 Ayuda: Juego de caracteres para fuentes de texto: 0 Nombre de la fuente: Arial Section: 0 Tamaño de la fuente: 10 Visible: Verdadero
Etiqueta:Tc_AuxiliarTécnico Etiqueta	
Alineación del texto: General Ancho de los bordes: Trazo fino Border Line Style: Sólido Color del fondo: -2147483633 ControlType: 100 Espesor de la fuente: Negrita Estilo del fondo: Transparente Font Bold: Sí Fuente subrayada: Falso Izquierda: 1757 Mostrar cuando: Siempre Nombre: Tc_AuxiliarTécnico Etiqueta Superior: 516 Título: AxTéc	Alineación del texto: General Ancho de los bordes: Trazo fino Autocomprimible: Falso Barras de desplazamiento: Ninguna Border Line Style: Sólido Color de los bordes: 0 ColorDelTexto: -2147483640 ColumnOrder: Predeterminado Comportamiento de la tecla Entrar: Falso Efecto especial: Bajo relieve
Cuadro de texto:Tc_AuxiliarTopógrafo	
Activado: Verdadero Alto: 288 Ancho: 813 Autoextensible: Falso Bloqueado: Falso BuscarPorFiltro: 1 Color del fondo: -2147483643 ColumnHidden: Falso ColumnWidth: 1215 ControlType: 109	Alineación del texto: General Ancho de los bordes: Trazo fino Autocomprimible: Falso Barras de desplazamiento: Ninguna Border Line Style: Sólido Color de los bordes: 0 ColorDelTexto: -2147483640 ColumnOrder: Predeterminado Comportamiento de la tecla Entrar: Falso Efecto especial: Bajo relieve

Cogest.mdb (c) EPA
 Formulario: fpe5t905As_Asince

noviembre de 2000
 Página: 2879

Espesor de la fuente: Negrita
 Estilo del fondo: Normal
 Font Bold: Sí
 Fuente en cursiva: Falso
 IDDelContextoDe: 0
 Ayuda:
 Izquierda: 2484

 Lugares: 0
 Nombre de la fuente: Arial
 Origen del control: Tc_AuxiliarTopógrafo

 PuntoDeTabulación: Verdadero
 Superior: 1311

 Tamaño de la fuente: 10

Estilo de los bordes: Primera página
 Event Proc Prefix: Tc_AuxiliarTopógrafo
 Formato: Standard
 Fuente subrayada: Falso
 ÍndiceDeTabulación: 12
 Juego de caracteres para fuentes de texto: 0
 Mostrar cuando: Siempre
 Nombre: Tc_AuxiliarTopógrafo

 PermitirAutocorrección: Verdadero
 Section: 0

 Tabulación automática: Falso
 Visible: Verdadero

Etiqueta:Tc_AuxiliarTopógrafo Etiqueta

Alineación del texto: General
 Ancho de los bordes: Trazo fino
 Border Line Style: Sólido

 Color del fondo: -2147483633
 ControlType: 100
 Espesor de la fuente: Negrita
 Estilo del fondo: Transparente
 Font Bold: Sí
 Fuente subrayada: Falso

 Izquierda: 1757

 Mostrar cuando: Siempre

 Nombre: Tc_AuxiliarTopógrafo Etiqueta
 Superior: 1320

 Título: AxTop

Alto: 276
 Ancho: 660

 Color de los bordes: 0
 ColorDelTexto: -2147483630
 Efecto especial: Sin relieve
 Estilo de los bordes: Todas las páginas
 Event Proc Prefix: Tc_AuxiliarTopógrafo_Etiqueta
 Fuente en cursiva: Falso
 IDDelContextoDe: 0
 Ayuda:
 Juego de caracteres para fuentes de texto: 0
 Nombre de la fuente: Arial
 Section: 0
 Tamaño de la fuente: 10
 Visible: Verdadero

Cuadro de texto:Tc_CoordinaciónA

Activado: Verdadero

 Alto: 288

 Ancho: 813
 Autoextensible: Falso

 Bloqueado: Falso
 BuscarPorFiltro: 1

 Color del fondo: -2147483643
 ColumnHidden: Falso
 ColumnWidth: 1215

 ControlType: 109

Alineación del texto: General
 Ancho de los bordes: Trazo fino
 Autocomprimible: Falso
 Barras de desplazamiento: Ninguna
 Border Line Style: Sólido
 Color de los bordes: 0
 ColorDelTexto: -2147483640
 ColumnOrder: Predeterminado
 Comportamiento de la tecla Entrar: Falso
 Efecto especial: Bajo relieve

Cogest.mdb (c) EPA
Formulario: fpe5t905As_Asince

noviembre de 2000
Página: 2880

Espe so r de la fuente:	Negrita	Estilo de los bordes:	Primera página
Estilo del fondo:	Normal	Event Proc Prefix:	Tc_CoordinaciónA
Font Bold:	Sí	Fuente en cursiva:	Falso
Fuente subrayada:	Falso	IDDelContextoDe	0
ÍndiceDeTabulació n:	37	Ayuda:	
Juego de caracteres para fuentes de texto:	0	Izquierda:	5830
Mostrar cuando:	Siempre	Lugares	Automático
Nombre:	Tc_CoordinaciónA	Nombre de la fuente:	Arial
PermitirAutocorrección:	Verdadero	Origen del control:	Tc_CoordinaciónA
Section:	0	PuntoDeTabulació n:	Verdadero
Tabulación automática:	Falso	Superior:	2795
Visible:	Verdadero	Tamaño de la fuente:	10
Etiqueta:Tc_CoordinaciónA Etiqueta			
Alineación del texto:	General	Alto:	276
Ancho de los bordes:	Trazo fino	Ancho:	660
Border Line Style:	Sólido	Color de los bordes:	0
Color del fondo:	-2147483633	ColorDelTexto:	-2147483630
ControlType:	100	Efecto especial:	Sin relieve
Espe so r de la fuente:	Negrita	Estilo de los bordes:	Todas las páginas
Estilo del fondo:	Transparente	Event Proc Prefix:	Tc_CoordinaciónA_Etiqueta
Font Bold:	Sí	Fuente en cursiva:	Falso
Fuente subrayada:	Falso	IDDelContextoDe	0
Izquierda:	5100	Ayuda:	
Mostrar cuando:	Siempre	Juego de caracteres para fuentes de texto:	0
Nombre:	Tc_CoordinaciónA Etiqueta	Nombre de la fuente:	Arial
Superior:	2741	Section:	0
Título:	CoorA	Tamaño de la fuente:	10
Visible:	Verdadero	Visible:	Verdadero
Cuadro de texto:Tc_CoordinaciónD			
Activado:	Verdadero	Alineación del texto:	General
Alto:	288	Ancho de los bordes:	Trazo fino
Ancho:	813	Autocomprimible:	Falso
Autoextensible:	Falso	Barras de desplazamiento:	Ninguna
Bloqueado:	Falso	Border Line Style:	Sólido
BuscarPorFiltro:	1	Color de los bordes:	0
Color del fondo:	-2147483643	ColorDelTexto:	-2147483640
ColumnHidden:	Falso	ColumnOrder:	Predeterminado
ColumnWidth:	1215	Comportamiento de la tecla Entrar:	Falso
ControlType:	109	Efecto especial:	Bajo relieve
Espe so r de la fuente:	Negrita		

Cogest.mdb (c) EPA
 Formulario: fpe5t905As_Asince

noviembre de 2000
 Página: 2881

Estilo del fondo: Normal	Estilo de los bordes: Primera página
Font Bold: Sí	Event Proc Prefix: Tc_CoordinaciónD
Fuente subrayada: Falso	Fuente en cursiva: Falso
ÍndiceDeTabulació n: 23	IDDelContextoDe Ayuda: 0
Juego de caracteres para fuentes de texto: 0	Izquierda: 4122
Mostrar cuando: Siempre	Lugares: Automático
Nombre: Tc_CoordinaciónD	Nombre de la fuente: Arial
PermitirAutocorrección: Verdadero	Origen del control: Tc_CoordinaciónD
Section: 0	PuntoDeTabulació n: Verdadero
Tabulación automática: Falso	Superior: 1346
Visible: Verdadero	Tamaño de la fuente: 10
Etiqueta: Tc_CoordinaciónD Etiqueta	Alto: 276
Alineación del texto: General	Ancho: 672
Ancho de los bordes: Trazo fino	Color de los bordes: 0
Border Line Style: Sólido	ColorDelTexto: -2147483630
Color del fondo: -2147483633	Efecto especial: Sin relieve
ControlType: 100	Estilo de los bordes: Todas las páginas
Espesor de la fuente: Negrita	Event Proc Prefix: Tc_CoordinaciónD_Etiqueta
Estilo del fondo: Transparente	Fuente en cursiva: Falso
Font Bold: Sí	IDDelContextoDe Ayuda: 0
Fuente subrayada: Falso	Juego de caracteres para fuentes de texto: 0
Izquierda: 3401	Nombre de la fuente: Arial
Mostrar cuando: Siempre	Section: 0
Nombre: Tc_CoordinaciónD Etiqueta	Tamaño de la fuente: 10
Superior: 1346	Visible: Verdadero
Título: Coord	
Cuadro de texto: Tc_CoordinaciónE	
Activado: Verdadero	Alineación del texto: General
Alto: 288	Ancho de los bordes: Trazo fino
Ancho: 813	Autocomprimible: Falso
Autoextensible: Falso	Barras de desplazamiento: Ninguna
Bloqueado: Falso	Border Line Style: Sólido
BuscarPorFiltro: 1	Color de los bordes: 0
Color del fondo: -2147483643	ColorDelTexto: -2147483640
ColumnHidden: Falso	ColumnOrder: Predeterminado
ColumnWidth: 1215	Comportamiento de la tecla Entrar: Falso
ControlType: 109	Efecto especial: Bajo relieve
Espesor de la fuente: Negrita	

Cogest.mdb (c) EPA
 Formulario: fpe5t905As_Asince

noviembre de 2000
 Página: 2882

Estilo del fondo: Normal	Estilo de los bordes: Primera página
Font Bold: Sí	Event Proc Prefix: Tc_CoordinaciónE
Fuente subrayada: Falso	Fuente en cursiva: Falso
	IDDelContextoDe: 0
ÍndiceDeTabulació n: 30	Ayuda: Izquierda: 4122
Juego de caracteres para fuentes de texto: 0	Lugares: Automático
Mostrar cuando: Siempre	Nombre de la fuente: Arial
Nombre: Tc_CoordinaciónE	Origen del control: Tc_CoordinaciónE
PermitirAutocorrección: Verdadero	PuntoDeTabulación: Verdadero
Section: 0	Superior: 4166
Tabulación automática: Falso	Tamaño de la fuente: 10
Visible: Verdadero	
Etiqueta:Tc_CoordinaciónE Etiqueta	
Alineación del texto: General	Alto: 276
Ancho de los bordes: Trazo fino	Ancho: 780
Border Line Style: Sólido	Color de los bordes: 0
Color del fondo: -2147483633	ColorDelTexto: -2147483630
ControlType: 100	Efecto especial: Sin relieve
Espesor de la fuente: Negrita	Estilo de los bordes: Todas las páginas
Estilo del fondo: Transparente	Event Proc Prefix: Tc_CoordinaciónE_Etiqueta
Font Bold: Sí	Fuente en cursiva: Falso
Fuente subrayada: Falso	IDDelContextoDe: 0
Izquierda: 3401	Ayuda: Juego de caracteres para fuentes de texto: 0
Mostrar cuando: Siempre	Nombre de la fuente: Arial
Nombre: Tc_CoordinaciónE Etiqueta	Section: 0
Superior: 4166	Tamaño de la fuente: 10
Título: CoordE	Visible: Verdadero
Cuadro de texto:Tc_Delineante	
Activado: Verdadero	Alineación del texto: General
Alto: 288	Ancho de los bordes: Trazo fino
Ancho: 813	Autocomprimible: Falso
Autoextensible: Falso	Barras de desplazamiento: Ninguna
Bloqueado: Falso	Border Line Style: Sólido
BuscarPorFiltro: 1	Color de los bordes: 0
Color del fondo: -2147483643	ColorDelTexto: -2147483640
ColumnHidden: Falso	ColumnOrder: Predeterminado
ColumnWidth: 1215	Comportamiento de la tecla Entrar: Falso
ControlType: 109	Efecto especial: Bajo relieve
Espesor de la fuente: Negrita	

Cogest.mdb (c) EPA
 Formulario: fpe5t905As_Asince

noviembre de 2000
 Página: 2883

Estilo del fondo:	Normal	Estilo de los bordes:	Primera página
Font Bold:	Sí	Event Proc Prefix:	Tc_Delineante
Fuente en cursiva:	Falso	Formato:	Standard
IDDelContextoDe	0	Fuente subrayada:	Falso
Ayuda:		ÍndiceDeTabulación:	14
Izquierda:	2484	Juego de caracteres para fuentes de texto:	0
Lugares	0	Mostrar cuando:	Siempre
Nombre de la fuente:	Arial	Nombre:	Tc_Delineante
Origen del control:	Tc_Delineante	PermitirAutocorrección:	Verdadero
PuntoDeTabulación:	Verdadero	Section:	0
Superior:	2109	Tabulación automática:	Falso
Tamaño de la fuente:	10	Visible:	Verdadero
Etiqueta:Tc_Delineante Etiqueta			
Alineación del texto:	General	Alto:	276
Ancho de los bordes:	Trazo fino	Ancho:	528
Border Line Style:	Sólido	Color de los bordes:	0
Color del fondo:	-2147483633	ColorDelTexto:	-2147483630
ControlType:	100	Efecto especial:	Sin relieve
Espesor de la fuente:	Negrita	Estilo de los bordes:	Todas las páginas
Estilo del fondo:	Transparente	Event Proc Prefix:	Tc_Delineante_Etiqueta
Font Bold:	Sí	Fuente en cursiva:	Falso
Fuente subrayada:	Falso	IDDelContextoDe	0
Izquierda:	1757	Ayuda:	
		Juego de caracteres para fuentes de texto:	0
Mostrar cuando:	Siempre	Nombre de la fuente:	Arial
Nombre:	Tc_Delineante Etiqueta	Section:	0
Superior:	2124	Tamaño de la fuente:	10
Título:	Delin	Visible:	Verdadero
Cuadro de texto:Tc_EnfermedadA			
Activado:	Verdadero	Alineación del texto:	General
Alto:	288	Ancho de los bordes:	Trazo fino
Ancho:	813	Autocomprimible:	Falso
Autoextensible:	Falso	Barras de desplazamiento:	Ninguna
Bloqueado:	Falso	Border Line Style:	Sólido
BuscarPorFiltro:	1	Color de los bordes:	0
Color del fondo:	-2147483643	ColorDelTexto:	-2147483640
ColumnHidden:	Falso	ColumnOrder:	Predeterminado
ColumnWidth:	1215	Comportamiento de la tecla Entrar:	Falso
ControlType:	109	Efecto especial:	Bajo relieve

Cogest.mdb (c) EPA
Formulario: fpe5t905As_Asince

noviembre de 2000
Página: 2884

<p> Espesor de la fuente: Negrita Estilo del fondo: Normal Font Bold: Sí Fuente subrayada: Falso ÍndiceDeTabulación: 34 Juego de caracteres para fuentes de texto: 0 Mostrar cuando: Siempre Nombre: Tc_EnfermedadA PermitirAutocorrección: Verdadero Section: 0 Tabulación automática: Falso Visible: Verdadero Etiqueta:Tc_EnfermedadA Etiqueta Alineación del texto: General Ancho de los bordes: Trazo fino Border Line Style: Sólido Color del fondo: -2147483633 ControlType: 100 Espesor de la fuente: Negrita Estilo del fondo: Transparente Font Bold: Sí Fuente subrayada: Falso Izquierda: 5100 Mostrar cuando: Siempre Nombre: Tc_EnfermedadA Etiqueta Superior: 1427 Título: EnferA Cuadro de texto:Tc_EnfermedadD Activado: Verdadero Alto: 288 Ancho: 813 Autoextensible: Falso Bloqueado: Falso BuscarPorFiltro: 1 Color del fondo: -2147483643 ColumnHidden: Falso ColumnWidth: 1215 ControlType: 109 Espesor de la fuente: Negrita </p>	<p> Estilo de los bordes: Primera página Event Proc Prefix: Tc_EnfermedadA Fuente en cursiva: Falso IDDelContextoDe Ayuda: 0 Izquierda: 5830 Lugares: Automático Nombre de la fuente: Arial Origen del control: Tc_EnfermedadA PuntoDeTabulación: Verdadero Superior: 1454 Tamaño de la fuente: 10 Alto: 276 Ancho: 696 Color de los bordes: 0 ColorDelTexto: -2147483630 Efecto especial: Sin relieve Estilo de los bordes: Todas las páginas Event Proc Prefix: Tc_EnfermedadA_Etiqueta Fuente en cursiva: Falso IDDelContextoDe Ayuda: 0 Juego de caracteres para fuentes de texto: 0 Nombre de la fuente: Arial Section: 0 Tamaño de la fuente: 10 Visible: Verdadero Alineación del texto: General Ancho de los bordes: Trazo fino Autocomprimible: Falso Barras de desplazamiento: Ninguna Border Line Style: Sólido Color de los bordes: 0 ColorDelTexto: -2147483640 ColumnOrder: Predeterminado Comportamiento de la tecla Entrar: Falso Efecto especial: Bajo relieve </p>
---	--

Cogest.mdb (c) EPA
 Formulario: fpe5t905As_Asince

noviembre de 2000
 Página: 2885

Estilo del fondo: Normal	Estilo de los bordes: Primera página
Font Bold: Sí	Event Proc Prefix: Tc_EnfermedadD
Fuente subrayada: Falso	Fuente en cursiva: Falso
ÍndiceDeTabulación: 20	IDDelContextoDe: 0
n:	Ayuda:
Juego de caracteres para fuentes de texto: 0	Izquierda: 4122
Mostrar cuando: Siempre	Lugares: Automático
Nombre: Tc_EnfermedadD	Nombre de la fuente: Arial
PermitirAutocorrección: Verdadero	Origen del control: Tc_EnfermedadD
Section: 0	PuntoDeTabulación: Verdadero
Tabulación automática: Falso	n:
Visible: Verdadero	Superior: 113
Etiqueta:Tc_EnfermedadD Etiqueta	Tamaño de la fuente: 10
Alineación del texto: General	Alto: 276
Ancho de los bordes: Trazo fino	Ancho: 708
Border Line Style: Sólido	Color de los bordes: 0
Color del fondo: -2147483633	ColorDelTexto: -2147483630
ControlType: 100	Efecto especial: Sin relieve
Espesor de la fuente: Negrita	Estilo de los bordes: Todas las páginas
Estilo del fondo: Transparente	Event Proc Prefix: Tc_EnfermedadD_Etiqueta
Font Bold: Sí	Fuente en cursiva: Falso
Fuente subrayada: Falso	IDDelContextoDe: 0
Izquierda: 3401	Ayuda:
Mostrar cuando: Siempre	Juego de caracteres para fuentes de texto: 0
Nombre: Tc_EnfermedadD Etiqueta	Nombre de la fuente: Arial
Superior: 113	Section: 0
Título: EnferD	Tamaño de la fuente: 10
Cuadro de texto:Tc_EnfermedadE	Visible: Verdadero
Activado: Verdadero	Alineación del texto: General
Alto: 288	Ancho de los bordes: Trazo fino
Ancho: 813	Autocomprimible: Falso
Autoextensible: Falso	Barras de desplazamiento: Ninguna
Bloqueado: Falso	Border Line Style: Sólido
BuscarPorFiltro: 1	Color de los bordes: 0
Color del fondo: -2147483643	ColorDelTexto: -2147483640
ColumnHidden: Falso	ColumnOrder: Predeterminado
ColumnWidth: 1215	Comportamiento de la tecla Entrar: Falso
ControlType: 109	Efecto especial: Bajo relieve
Espesor de la fuente: Negrita	

Cogest.mdb (c) EPA
 Formulario: fpe5t905As_Asince

noviembre de 2000
 Página: 2886

Estilo del fondo: Normal	Estilo de los bordes: Primera página
Font Bold: Sí	Event Proc Prefix: Tc_EnfermedadE
Fuente subrayada: Falso	Fuente en cursiva: Falso
ÍndiceDeTabulación: 27	IDDelContextoDe: 0
n:	Ayuda:
Juego de caracteres para fuentes de texto: 0	Izquierda: 4122
Mostrar cuando: Siempre	Lugares: Automático
Nombre: Tc_EnfermedadE	Nombre de la fuente: Arial
PermitirAutocorrección: Verdadero	Origen del control: Tc_EnfermedadE
Section: 0	PuntoDeTabulación: Verdadero
Tabulación automática: Falso	n:
Visible: Verdadero	Superior: 2990
Etiqueta:Tc_EnfermedadE Etiqueta	Tamaño de la fuente: 10
Alineación del texto: General	Alto: 276
Ancho de los bordes: Trazo fino	Ancho: 696
Border Line Style: Sólido	Color de los bordes: 0
Color del fondo: -2147483633	ColorDelTexto: -2147483630
ControlType: 100	Efecto especial: Sin relieve
Espesor de la fuente: Negrita	Estilo de los bordes: Todas las páginas
Estilo del fondo: Transparente	Event Proc Prefix: Tc_EnfermedadE_Etiqueta
Font Bold: Sí	Fuente en cursiva: Falso
Fuente subrayada: Falso	IDDelContextoDe: 0
Izquierda: 3401	Ayuda:
Mostrar cuando: Siempre	Juego de caracteres para fuentes de texto: 0
Nombre: Tc_EnfermedadE Etiqueta	Nombre de la fuente: Arial
Superior: 2984	Section: 0
Título: EnferE	Tamaño de la fuente: 10
Cuadro de texto:Tc_FormaciónA	Visible: Verdadero
Activado: Verdadero	Alineación del texto: General
Alto: 288	Ancho de los bordes: Trazo fino
Ancho: 813	Autocomprimible: Falso
Autoextensible: Falso	Barras de desplazamiento: Ninguna
Bloqueado: Falso	Border Line Style: Sólido
BuscarPorFiltro: 1	Color de los bordes: 0
Color del fondo: -2147483643	ColorDelTexto: -2147483640
ColumnHidden: Falso	ColumnOrder: Predeterminado
ColumnWidth: 1215	Comportamiento de la tecla Entrar: Falso
ControlType: 109	Efecto especial: Bajo relieve
Espesor de la fuente: Negrita	

Cogest.mdb (c) EPA
 Formulario: fpe5t905As_Asince

noviembre de 2000
 Página: 2887

Estilo del fondo: Normal	Estilo de los bordes: Primera página
Font Bold: Sí	Event Proc Prefix: Tc_FormaciónA
Fuente subrayada: Falso	Fuente en cursiva: Falso
	IDDelContextoDe: 0
ÍndiceDeTabulación: 36	Ayuda: Izquierda: 5830
n: Juego de caracteres para fuentes de texto: 0	Lugares: Automático
Mostrar cuando: Siempre	Nombre de la fuente: Arial
Nombre: Tc_FormaciónA	Origen del control: Tc_FormaciónA
PermitirAutocorrección: Verdadero	PuntoDeTabulación: Verdadero
Section: 0	n: Superior: 2348
Tabulación automática: Falso	Tamaño de la fuente: 10
Visible: Verdadero	
Etiqueta:Tc_FormaciónA Etiqueta	
Alineación del texto: General	Alto: 276
Ancho de los bordes: Trazo fino	Ancho: 684
Border Line Style: Sólido	Color de los bordes: 0
Color del fondo: -2147483633	ColorDelTexto: -2147483630
ControlType: 100	Efecto especial: Sin relieve
Espesor de la fuente: Negrita	Estilo de los bordes: Todas las páginas
Estilo del fondo: Transparente	Event Proc Prefix: Tc_FormaciónA_Etiqueta
Font Bold: Sí	Fuente en cursiva: Falso
Fuente subrayada: Falso	IDDelContextoDe: 0
Izquierda: 5100	Ayuda: Juego de caracteres para fuentes de texto: 0
Mostrar cuando: Siempre	Nombre de la fuente: Arial
Nombre: Tc_FormaciónA Etiqueta	Section: 0
Superior: 2303	Tamaño de la fuente: 10
Título: FormA	Visible: Verdadero
Cuadro de texto:Tc_FormaciónD	
Activado: Verdadero	Alineación del texto: General
Alto: 288	Ancho de los bordes: Trazo fino
Ancho: 813	Autocomprimible: Falso
Autoextensible: Falso	Barras de desplazamiento: Ninguna
Bloqueado: Falso	Border Line Style: Sólido
BuscarPorFiltro: 1	Color de los bordes: 0
Color del fondo: -2147483643	ColorDelTexto: -2147483640
ColumnHidden: Falso	ColumnOrder: Predeterminado
ColumnWidth: 1215	Comportamiento de la tecla Entrar: Falso
ControlType: 109	Efecto especial: Bajo relieve
Espesor de la fuente: Negrita	

Cogest.mdb (c) EPA
 Formulario: fpe5t905As_Asince

noviembre de 2000
 Página: 2888

Estilo del fondo: Normal	Estilo de los bordes: Primera página
Font Bold: Sí	Event Proc Prefix: Tc_FormaciónD
Fuente subrayada: Falso	Fuente en cursiva: Falso
	IDDelContextoDe: 0
ÍndiceDeTabulació n: 22	Ayuda: Izquierda: 4122
Juego de caracteres para fuentes de texto: 0	Lugares: Automático
Mostrar cuando: Siempre	Nombre de la fuente: Arial
Nombre: Tc_FormaciónD	Origen del control: Tc_FormaciónD
PermitirAutocorrección: Verdadero	PuntoDeTabulación: Verdadero
Section: 0	n: Superior: 935
Tabulación automática: Falso	Tamaño de la fuente: 10
Visible: Verdadero	
Etiqueta:Tc_FormaciónD Etiqueta	
Alineación del texto: General	Alto: 276
Ancho de los bordes: Trazo fino	Ancho: 696
Border Line Style: Sólido	Color de los bordes: 0
Color del fondo: -2147483633	ColorDelTexto: -2147483630
ControlType: 100	Efecto especial: Sin relieve
Espesor de la fuente: Negrita	Estilo de los bordes: Todas las páginas
Estilo del fondo: Transparente	Event Proc Prefix: Tc_FormaciónD_Etiqueta
Font Bold: Sí	Fuente en cursiva: Falso
Fuente subrayada: Falso	IDDelContextoDe: 0
Izquierda: 3401	Ayuda: Juego de caracteres para fuentes de texto: 0
Mostrar cuando: Siempre	Nombre de la fuente: Arial
Nombre: Tc_FormaciónD Etiqueta	Section: 0
Superior: 935	Tamaño de la fuente: 10
Título: FormD	Visible: Verdadero
Cuadro de texto:Tc_FormaciónE	
Activado: Verdadero	Alineación del texto: General
Alto: 288	Ancho de los bordes: Trazo fino
Ancho: 813	Autocomprimible: Falso
Autoextensible: Falso	Barras de desplazamiento: Ninguna
Bloqueado: Falso	Border Line Style: Sólido
BuscarPorFiltro: 1	Color de los bordes: 0
Color del fondo: -2147483643	ColorDelTexto: -2147483640
ColumnHidden: Falso	ColumnOrder: Predeterminado
ColumnWidth: 1215	Comportamiento de la tecla Entrar: Falso
ControlType: 109	Efecto especial: Bajo relieve
Espesor de la fuente: Negrita	

Cogest.mdb (c) EPA
 Formulario: fpe5t905As_Asince

noviembre de 2000
 Página: 2889

Estilo del fondo: Normal	Estilo de los bordes: Primera página
Font Bold: Sí	Event Proc Prefix: Tc_FormaciónE
Fuente subrayada: Falso	Fuente en cursiva: Falso
	IDDelContextoDe: 0
ÍndiceDeTabulación: 29	Ayuda: Izquierda: 4122
n: Juego de caracteres para fuentes de texto: 0	Lugares: Automático
Mostrar cuando: Siempre	Nombre de la fuente: Arial
Nombre: Tc_FormaciónE	Origen del control: Tc_FormaciónE
PermitirAutocorrección: Verdadero	PuntoDeTabulación: Verdadero
Section: 0	n: Superior: 3755
Tabulación automática: Falso	Tamaño de la fuente: 10
Visible: Verdadero	
Etiqueta:Tc_FormaciónE Etiqueta	
Alineación del texto: General	Alto: 276
Ancho de los bordes: Trazo fino	Ancho: 684
Border Line Style: Sólido	Color de los bordes: 0
Color del fondo: -2147483633	ColorDelTexto: -2147483630
ControlType: 100	Efecto especial: Sin relieve
Espesor de la fuente: Negrita	Estilo de los bordes: Todas las páginas
Estilo del fondo: Transparente	Event Proc Prefix: Tc_FormaciónE_Etiqueta
Font Bold: Sí	Fuente en cursiva: Falso
Fuente subrayada: Falso	IDDelContextoDe: 0
Izquierda: 3401	Ayuda: Juego de caracteres para fuentes de texto: 0
Mostrar cuando: Siempre	Nombre de la fuente: Arial
Nombre: Tc_FormaciónE Etiqueta	Section: 0
Superior: 3756	Tamaño de la fuente: 10
Título: FormE	Visible: Verdadero
Cuadro de texto:Tc_Geólogo10	
Activado: Verdadero	Alineación del texto: General
Alto: 288	Ancho de los bordes: Trazo fino
Ancho: 813	Autocomprimible: Falso
Autoextensible: Falso	Barras de desplazamiento: Ninguna
Bloqueado: Falso	Border Line Style: Sólido
BuscarPorFiltro: 1	Color de los bordes: 0
Color del fondo: -2147483643	ColorDelTexto: -2147483640
ColumnHidden: Falso	ColumnOrder: Predeterminado
ColumnWidth: 1215	Comportamiento de la tecla Entrar: Falso
ControlType: 109	Efecto especial: Bajo relieve
Espesor de la fuente: Negrita	

Cogest.mdb (c) EPA
Formulario: fpe5t905As_Asince

noviembre de 2000
Página: 2890

Estilo del fondo: Normal
Font Bold: Sí
Fuente en cursiva: Falso
IDDelContextoDe: 0
Ayuda:
Izquierda: 849

Lugares: 0
Nombre de la fuente: Arial
Origen del control: Tc_Geólogo10

PuntoDeTabulación: Verdadero
Superior: 3697

Tamaño de la fuente: 10

Etiqueta:Tc_Geólogo10 Etiqueta

Alineación del texto: General
Ancho de los bordes: Trazo fino
Border Line Style: Sólido

Color del fondo: -2147483633
ControlType: 100
Espesor de la fuente: Negrita
Estilo del fondo: Transparente
Font Bold: Sí
Fuente subrayada: Falso

Izquierda: 56

Mostrar cuando: Siempre

Nombre: Tc_Geólogo10 Etiqueta
Superior: 3697

Título: Geol10

Cuadro de texto:Tc_Geólogo5

Activado: Verdadero

Alto: 288

Ancho: 813
Autoextensible: Falso

Bloqueado: Falso
BuscarPorFiltro: 1

Color del fondo: -2147483643
ColumnHidden: Falso
ColumnWidth: Predeterminado

ControlType: 109

Estilo de los bordes: Primera página

Event Proc Prefix: Tc_Geólogo10
Formato: Standard
Fuente subrayada: Falso
ÍndiceDeTabulación: 8

Juego de caracteres para fuentes de texto: 0
Mostrar cuando: Siempre
Nombre: Tc_Geólogo10

PermitirAutocorrección: Verdadero
Section: 0

Tabulación automática: Falso
Visible: Verdadero

Alto: 276

Ancho: 708

Color de los bordes: 0
ColorDelTexto: -2147483630
Efecto especial: Sin relieve
Estilo de los bordes: Todas las páginas

Event Proc Prefix: Tc_Geólogo10_Etiqueta
Fuente en cursiva: Falso
IDDelContextoDe: 0
Ayuda:

Juego de caracteres para fuentes de texto: 0
Nombre de la fuente: Arial

Section: 0
Tamaño de la fuente: 10
Visible: Verdadero

Alineación del texto: General

Ancho de los bordes: Trazo fino
Autocomprimible: Falso
Barras de desplazamiento: Ninguna

Border Line Style: Sólido
Color de los bordes: 0

ColorDelTexto: -2147483640
ColumnOrder: Predeterminado
Comportamiento de la tecla Entrar: Falso
Efecto especial: Bajo relieve

Cogest.mdb (c) EPA
 Formulario: fpe5t905As_Asince

noviembre de 2000
 Página: 2891

Espesor de la fuente: Negrita
 Estilo del fondo: Normal
 Font Bold: Sí
 Fuente en cursiva: Falso
 IDDelContextoDe: 0
 Ayuda:
 Izquierda: 849

Lugares: 0
 Nombre de la fuente: Arial
 Origen del control: Tc_Geólogo5

PuntoDeTabulación: Verdadero
 Superior: 4145

Tamaño de la fuente: 10

Cuadro de texto:Tc_HorasConvenio

Activado: Verdadero

Alto: 288

Ancho: 813
 Autoextensible: Falso

Bloqueado: Falso
 BuscarPorFiltro: 1

Color del fondo: -2147483643
 ColumnHidden: Falso
 ColumnWidth: 1215

ControlType: 109
 Espesor de la fuente: Negrita
 Estilo del fondo: Normal
 Font Bold: Sí
 Fuente en cursiva: Falso
 IDDelContextoDe: 0
 Ayuda:
 Izquierda: 2484

Lugares: 0
 Nombre de la fuente: Arial
 Origen del control: Tc_HorasConvenio

PuntoDeTabulación: Verdadero
 Superior: 4138

Tamaño de la fuente: 10

Etiqueta:Tc_HorasConvenio Etiqueta

Alineación del texto: General

Estilo de los bordes: Primera página

Event Proc Prefix: Tc_Geólogo5
 Formato: Standard
 Fuente subrayada: Falso
 ÍndiceDeTabulación: 47

Juego de caracteres para fuentes de texto: 0
 Mostrar cuando: Siempre
 Nombre: Tc_Geólogo5

PermitirAutocorrección: Verdadero

Section: 0

Tabulación automática: Falso

Visible: Verdadero

Alineación del texto: General

Ancho de los bordes: Trazo fino

Autocomprimible: Falso
 Barras de desplazamiento: Ninguna

Border Line Style: Sólido
 Color de los bordes: 0

ColorDelTexto: -2147483640
 ColumnOrder: Predeterminado
 Comportamiento de la tecla Entrar: Falso

Efecto especial: Bajo relieve
 Estilo de los bordes: Primera página

Event Proc Prefix: Tc_HorasConvenio
 Formato: Standard
 Fuente subrayada: Falso
 ÍndiceDeTabulación: 19

Juego de caracteres para fuentes de texto: 0
 Mostrar cuando: Siempre
 Nombre: Tc_HorasConvenio

PermitirAutocorrección: Verdadero

Section: 0

Tabulación automática: Falso

Visible: Verdadero

Alto: 276

Cogest.mdb (c) EPA
 Formulario: fpe5t905As_Asince

noviembre de 2000
 Página: 2892

Ancho de los bordes: Trazo fino
 Border Line Style: Sólido
 Color del fondo: -2147483633
 ControlType: 100
 Espesor de la fuente: Negrita
 Estilo del fondo: Transparente
 Font Bold: Sí
 Fuente subrayada: Falso
 Izquierda: 1757
 Mostrar cuando: Siempre
 Nombre: Tc_HorasConvenio Etiqueta
 Superior: 4138
 Título: HrCnv

Ancho: 660
 Color de los bordes: 0
 ColorDelTexto: -2147483630
 Efecto especial: Sin relieve
 Estilo de los bordes: Todas las páginas
 Event Proc Prefix: Tc_HorasConvenio_Etiqueta
 Fuente en cursiva: Falso
 IDDelContextoDe Ayuda: 0
 Juego de caracteres para fuentes de texto: 0
 Nombre de la fuente: Arial
 Section: 0
 Tamaño de la fuente: 10
 Visible: Verdadero

Cuadro de texto: Tc_InactividadA

Activado: Verdadero
 Alto: 288
 Ancho: 813
 Autoextensible: Falso
 Bloqueado: Falso
 BuscarPorFiltro: 1
 Color del fondo: -2147483643
 ColumnHidden: Falso
 ColumnWidth: 1215
 ControlType: 109
 Espesor de la fuente: Negrita
 Estilo del fondo: Normal
 Font Bold: Sí
 Fuente subrayada: Falso
 ÍndiceDeTabulación: 40
 Juego de caracteres para fuentes de texto: 0
 Mostrar cuando: Siempre
 Nombre: Tc_InactividadA
 PermitirAutocorrección: Verdadero
 Section: 0
 Tabulación automática: Falso
 Visible: Verdadero

Alineación del texto: General
 Ancho de los bordes: Trazo fino
 Autocomprimible: Falso
 Barras de desplazamiento: Ninguna
 Border Line Style: Sólido
 Color de los bordes: 0
 ColorDelTexto: -2147483640
 ColumnOrder: Predeterminado
 Comportamiento de la tecla Entrar: Falso
 Efecto especial: Bajo relieve
 Estilo de los bordes: Primera página
 Event Proc Prefix: Tc_InactividadA
 Fuente en cursiva: Falso
 IDDelContextoDe Ayuda: 0
 Izquierda: 5830
 Lugares: Automático
 Nombre de la fuente: Arial
 Origen del control: Tc_InactividadA
 PuntoDeTabulación: Verdadero
 Superior: 4136
 Tamaño de la fuente: 10

Etiqueta: Tc_InactividadA Etiqueta

Alineación del texto: General
 Ancho de los bordes: Trazo fino

Alto: 276

Cogest.mdb (c) EPA
 Formulario: fpe5t905As_Asince

noviembre de 2000
 Página: 2893

Border Line Style: Sólido	Ancho: 576
Color del fondo: -2147483633	Color de los bordes: 0
ControlType: 100	ColorDelTexto: -2147483630
Espesor de la fuente: Negrita	Efecto especial: Sin relieve
Estilo del fondo: Transparente	Estilo de los bordes: Todas las páginas
Font Bold: Sí	Event Proc Prefix: Tc_InactividadA_Etiqueta
Fuente subrayada: Falso	Fuente en cursiva: Falso
Izquierda: 5045	IDDelContextoDe Ayuda: 0
Mostrar cuando: Siempre	Juego de caracteres para fuentes de texto: 0
Nombre: Tc_InactividadA Etiqueta	Nombre de la fuente: Arial
Superior: 4148	Section: 0
Título: InacA	Tamaño de la fuente: 10
	Visible: Verdadero

Cuadro de texto: Tc_InactividadD

Activado: Verdadero	Alineación del texto: General
Alto: 288	Ancho de los bordes: Trazo fino
Ancho: 813	Autocomprimible: Falso
Autoextensible: Falso	Barras de desplazamiento: Ninguna
Bloqueado: Falso	Border Line Style: Sólido
BuscarPorFiltro: 1	Color de los bordes: 0
Color del fondo: -2147483643	ColorDelTexto: -2147483640
ColumnHidden: Falso	ColumnOrder: Predeterminado
ColumnWidth: 1215	Comportamiento de la tecla Entrar: Falso
ControlType: 109	Efecto especial: Bajo relieve
Espesor de la fuente: Negrita	Estilo de los bordes: Primera página
Estilo del fondo: Normal	Event Proc Prefix: Tc_InactividadD
Font Bold: Sí	Fuente en cursiva: Falso
Fuente subrayada: Falso	IDDelContextoDe Ayuda: 0
ÍndiceDeTabulación: 26	Izquierda: 4122
n: 0	Lugares: Automático
Juego de caracteres para fuentes de texto: 0	Nombre de la fuente: Arial
Mostrar cuando: Siempre	Origen del control: Tc_InactividadD
Nombre: Tc_InactividadD	PuntoDeTabulación: Verdadero
PermitirAutocorrección: Verdadero	n: 2579
Section: 0	Superior: 2579
Tabulación automática: Falso	Tamaño de la fuente: 10
Visible: Verdadero	

Etiqueta: Tc_InactividadD Etiqueta

Alineación del texto: General	Alto: 276
Ancho de los bordes: Trazo fino	Ancho: 588

Cogest.mdb (c) EPA
 Formulario: fpe5t905As_Asince

noviembre de 2000
 Página: 2894

Border Line Style: Sólido	Color de los bordes: 0
Color del fondo: -2147483633	ColorDelTexto: -2147483630
ControlType: 100	Efecto especial: Sin relieve
Espesor de la fuente: Negrita	Estilo de los bordes: Todas las páginas
Estilo del fondo: Transparente	Event Proc Prefix: Tc_InactividadD_Etiqueta
Font Bold: Sí	Fuente en cursiva: Falso
Fuente subrayada: Falso	IDDelContextoDe: 0
Izquierda: 3401	Ayuda:
	Juego de caracteres para fuentes de texto: 0
Mostrar cuando: Siempre	Nombre de la fuente: Arial
Nombre: Tc_InactividadD Etiqueta	Section: 0
Superior: 2582	Tamaño de la fuente: 10
Título: InacD	Visible: Verdadero

Cuadro de texto: Tc_InactividadE

Activado: Verdadero	Alineación del texto: General
Alto: 288	Ancho de los bordes: Trazo fino
Ancho: 813	Autocomprimible: Falso
Autoextensible: Falso	Barras de desplazamiento: Ninguna
Bloqueado: Falso	Border Line Style: Sólido
BuscarPorFiltro: 1	Color de los bordes: 0
Color del fondo: -2147483643	ColorDelTexto: -2147483640
ColumnHidden: Falso	ColumnOrder: Predeterminado
ColumnWidth: 1215	Comportamiento de la tecla Entrar: Falso
ControlType: 109	Efecto especial: Bajo relieve
Espesor de la fuente: Negrita	Estilo de los bordes: Primera página
Estilo del fondo: Normal	Event Proc Prefix: Tc_InactividadE
Font Bold: Sí	Fuente en cursiva: Falso
Fuente subrayada: Falso	IDDelContextoDe: 0
ÍndiceDeTabulación: 33	Ayuda:
n:	Izquierda: 5830
Juego de caracteres para fuentes de texto: 0	Lugares: Automático
Mostrar cuando: Siempre	Nombre de la fuente: Arial
Nombre: Tc_InactividadE	Origen del control: Tc_InactividadE
PermitirAutocorrección: Verdadero	PuntoDeTabulación: Verdadero
Section: 0	n:
Tabulación automática: Falso	Superior: 1007
Visible: Verdadero	Tamaño de la fuente: 10

Etiqueta: Tc_InactividadE Etiqueta

Alineación del texto: General	Alto: 276
Ancho de los bordes: Trazo fino	Ancho: 576
Border Line Style: Sólido	Color de los bordes: 0

Cogest.mdb (c) EPA
Formulario: fpe5t905As_Asince

noviembre de 2000
Página: 2895

ColorDelTexto: -2147483630	Color del fondo: -2147483633
Efecto especial: Sin relieve	ControlType: 100
	Espesor de la fuente: Negrita
Estilo de los bordes: Todas las páginas	Estilo del fondo: Transparente
Event Proc Prefix: Tc_InactividadE_Etiqueta	Font Bold: Sí
Fuente en cursiva: Falso	Fuente subrayada: Falso
IDDelContextoDe 0	Izquierda: 5100
Ayuda:	
Juego de caracteres para fuentes de texto: 0	Mostrar cuando: Siempre
Nombre de la fuente: Arial	Nombre: Tc_InactividadE Etiqueta
Section: 0	Superior: 989
Tamaño de la fuente: 10	Título: InacE
Visible: Verdadero	
Cuadro de texto:Tc_Licenciado	
Activado: Verdadero	Alineación del texto: General
Alto: 288	Ancho de los bordes: Trazo fino
Ancho: 813	Autocomprimible: Falso
Autoextensible: Falso	Barras de desplazamiento: Ninguna
Bloqueado: Falso	Border Line Style: Sólido
BuscarPorFiltro: 1	Color de los bordes: 0
Color del fondo: -2147483643	ColorDelTexto: -2147483640
ColumnHidden: Falso	ColumnOrder: Predeterminado
ColumnWidth: 1215	Comportamiento de la tecla Entrar: Falso
ControlType: 109	Efecto especial: Bajo relieve
Espesor de la fuente: Negrita	Estilo de los bordes: Primera página
Estilo del fondo: Normal	Event Proc Prefix: Tc_Licenciado
Font Bold: Sí	Formato: Standard
Fuente en cursiva: Falso	Fuente subrayada: Falso
IDDelContextoDe 0	ÍndiceDeTabulación: 9
Ayuda:	Juego de caracteres para fuentes de texto: 0
Izquierda: 2484	Mostrar cuando: Siempre
Lugares 0	Nombre: Tc_Licenciado
Nombre de la fuente: Arial	PermitirAutocorrección: Verdadero
Origen del control: Tc_Licenciado	Section: 0
PuntoDeTabulación: Verdadero	Tabulación automática: Falso
Superior: 113	Visible: Verdadero
Tamaño de la fuente: 10	
Etiqueta:Tc_Licenciado Etiqueta	
Alineación del texto: General	Alto: 276
Ancho de los bordes: Trazo fino	Ancho: 336

Cogest.mdb (c) EPA
 Formulario: fpe5t905As_Asince

noviembre de 2000
 Página: 2896

Border Line Style: Sólido	Color de los bordes: 0
Color del fondo: -2147483633	ColorDelTexto: -2147483630
ControlType: 100	Efecto especial: Sin relieve
Espesor de la fuente: Negrita	Estilo de los bordes: Todas las páginas
Estilo del fondo: Transparente	Event Proc Prefix: Tc_Licenciado_Etiqueta
Font Bold: Sí	Fuente en cursiva: Falso
Fuente subrayada: Falso	IDDelContextoDe: 0
Izquierda: 1757	Ayuda:
	Juego de caracteres para fuentes de texto: 0
Mostrar cuando: Siempre	Nombre de la fuente: Arial
Nombre: Tc_Licenciado Etiqueta	Section: 0
Superior: 114	Tamaño de la fuente: 10
Título: Lic	Visible: Verdadero

Cuadro de texto: Tc_OfertasA

Activado: Verdadero	Alineación del texto: General
Alto: 288	Ancho de los bordes: Trazo fino
Ancho: 813	Autocomprimible: Falso
Autoextensible: Falso	Barras de desplazamiento: Ninguna
Bloqueado: Falso	Border Line Style: Sólido
BuscarPorFiltro: 1	Color de los bordes: 0
Color del fondo: -2147483643	ColorDelTexto: -2147483640
ColumnHidden: Falso	ColumnOrder: Predeterminado
ColumnWidth: 1215	Comportamiento de la tecla Entrar: Falso
ControlType: 109	Efecto especial: Bajo relieve
Espesor de la fuente: Negrita	Estilo de los bordes: Primera página
Estilo del fondo: Normal	Event Proc Prefix: Tc_OfertasA
Font Bold: Sí	Fuente en cursiva: Falso
Fuente subrayada: Falso	IDDelContextoDe: 0
ÍndiceDeTabulación: 38	Ayuda:
n:	Izquierda: 5830
Juego de caracteres para fuentes de texto: 0	Lugares: Automático
Mostrar cuando: Siempre	Nombre de la fuente: Arial
Nombre: Tc_OfertasA	Origen del control: Tc_OfertasA
PermitirAutocorrección: Verdadero	PuntoDeTabulación: Verdadero
Section: 0	n:
Tabulación automática: Falso	Superior: 3242
Visible: Verdadero	Tamaño de la fuente: 10

Etiqueta: Tc_OfertasA Etiqueta

Alineación del texto: General	Alto: 276
Ancho de los bordes: Trazo fino	Ancho: 600
Border Line Style: Sólido	Color de los bordes: 0

Cogest.mdb (c) EPA
 Formulario: fpe5t905As_Asince

noviembre de 2000
 Página: 2897

ColorDelTexto: -2147483630	Color del fondo: -2147483633
Efecto especial: Sin relieve	ControlType: 100
	Espesor de la fuente: Negrita
Estilo de los bordes: Todas las páginas	Estilo del fondo: Transparente
Event Proc Prefix: Tc_OfertasA_Etiqueta	Font Bold: Sí
Fuente en cursiva: Falso	Fuente subrayada: Falso
IDDelContextoDe 0	Izquierda: 5100
Ayuda:	
Juego de caracteres para fuentes de texto: 0	Mostrar cuando: Siempre
Nombre de la fuente: Arial	Nombre: Tc_OfertasA Etiqueta
Section: 0	Superior: 3221
Tamaño de la fuente: 10	Título: OferA
Visible: Verdadero	
Cuadro de texto:Tc_OfertasD	
Activado: Verdadero	Alineación del texto: General
Alto: 288	Ancho de los bordes: Trazo fino
Ancho: 813	Autocomprimible: Falso
Autoextensible: Falso	Barras de desplazamiento: Ninguna
Bloqueado: Falso	Border Line Style: Sólido
BuscarPorFiltro: 1	Color de los bordes: 0
Color del fondo: -2147483643	ColorDelTexto: -2147483640
ColumnHidden: Falso	ColumnOrder: Predeterminado
ColumnWidth: 1215	Comportamiento de la tecla Entrar: Falso
ControlType: 109	Efecto especial: Bajo relieve
Espesor de la fuente: Negrita	Estilo de los bordes: Primera página
Estilo del fondo: Normal	Event Proc Prefix: Tc_OfertasD
Font Bold: Sí	Fuente en cursiva: Falso
Fuente subrayada: Falso	IDDelContextoDe 0
	Ayuda:
ÍndiceDeTabulación: 24	Izquierda: 4122
n:	
Juego de caracteres para fuentes de texto: 0	Lugares: Automático
Mostrar cuando: Siempre	
Nombre: Tc_OfertasD	Nombre de la fuente: Arial
PermitirAutocorrección: Verdadero	Origen del control: Tc_OfertasD
Section: 0	PuntoDeTabulación: Verdadero
Tabulación automática: Falso	n:
Visible: Verdadero	Superior: 1757
	Tamaño de la fuente: 10
Etiqueta:Tc_OfertasD Etiqueta	
Alineación del texto: General	Alto: 276
Ancho de los bordes: Trazo fino	Ancho: 684
Border Line Style: Sólido	Color de los bordes: 0

Cogest.mdb (c) EPA
 Formulario: fpe5t905As_Asince

noviembre de 2000
 Página: 2898

ColorDelTexto: -2147483630	Color del fondo: -2147483633
Efecto especial: Sin relieve	ControlType: 100
	Espesor de la fuente: Negrita
Estilo de los bordes: Todas las páginas	Estilo del fondo: Transparente
Event Proc Prefix: Tc_OfertasD_Etiqueta	Font Bold: Sí
Fuente en cursiva: Falso	Fuente subrayada: Falso
IDDelContextoDe 0	Izquierda: 3401
Ayuda:	
Juego de caracteres para fuentes de texto: 0	Mostrar cuando: Siempre
Nombre de la fuente: Arial	Nombre: Tc_OfertasD Etiqueta
Section: 0	Superior: 1757
Tamaño de la fuente: 10	Título: OfertD
Visible: Verdadero	

Cuadro de texto:Tc_OfertasE

Activado: Verdadero	Alineación del texto: General
Alto: 288	Ancho de los bordes: Trazo fino
Ancho: 813	Autocomprimible: Falso
Autoextensible: Falso	Barras de desplazamiento: Ninguna
Bloqueado: Falso	Border Line Style: Sólido
BuscarPorFiltro: 1	Color de los bordes: 0
Color del fondo: -2147483643	ColorDelTexto: -2147483640
ColumnHidden: Falso	ColumnOrder: Predeterminado
ColumnWidth: 1215	Comportamiento de la tecla Entrar: Falso
ControlType: 109	Efecto especial: Bajo relieve
Espesor de la fuente: Negrita	Estilo de los bordes: Primera página
Estilo del fondo: Normal	Event Proc Prefix: Tc_OfertasE
Font Bold: Sí	Fuente en cursiva: Falso
Fuente subrayada: Falso	IDDelContextoDe 0
	Ayuda:
ÍndiceDeTabulación: 31	Izquierda: 5830
n:	Lugares: Automático
Juego de caracteres para fuentes de texto: 0	
Mostrar cuando: Siempre	Nombre de la fuente: Arial
Nombre: Tc_OfertasE	Origen del control: Tc_OfertasE
PermitirAutocorrección: Verdadero	PuntoDeTabulación: Verdadero
Section: 0	n:
Tabulación automática: Falso	Superior: 113
Visible: Verdadero	Tamaño de la fuente: 10

Etiqueta:Tc_OfertasE Etiqueta

Alineación del texto: General	Alto: 276
Ancho de los bordes: Trazo fino	Ancho: 600
Border Line Style: Sólido	Color de los bordes: 0

Cogest.mdb (c) EPA
 Formulario: fpe5t905As_Asince

noviembre de 2000
 Página: 2899

ColorDelTexto: -2147483630	Color del fondo: -2147483633
Efecto especial: Sin relieve	ControlType: 100
	Espesor de la fuente: Negrita
Estilo de los bordes: Todas las páginas	Estilo del fondo: Transparente
Event Proc Prefix: Tc_OfertasE_Etiqueta	Font Bold: Sí
Fuente en cursiva: Falso	Fuente subrayada: Falso
IDDelContextoDe 0	Izquierda: 5100
Ayuda:	
Juego de caracteres para fuentes de texto: 0	Mostrar cuando: Siempre
Nombre de la fuente: Arial	Nombre: Tc_OfertasE Etiqueta
Section: 0	Superior: 113
Tamaño de la fuente: 10	Título: OferE
Visible: Verdadero	
Cuadro de texto:Tc_Ordenanza	
Activado: Verdadero	Alineación del texto: General
Alto: 288	Ancho de los bordes: Trazo fino
Ancho: 813	Autocomprimible: Falso
Autoextensible: Falso	Barras de desplazamiento: Ninguna
Bloqueado: Falso	Border Line Style: Sólido
BuscarPorFiltro: 1	Color de los bordes: 0
Color del fondo: -2147483643	ColorDelTexto: -2147483640
ColumnHidden: Falso	ColumnOrder: Predeterminado
ColumnWidth: 1215	Comportamiento de la tecla Entrar: Falso
ControlType: 109	Efecto especial: Bajo relieve
Espesor de la fuente: Negrita	Estilo de los bordes: Primera página
Estilo del fondo: Normal	Event Proc Prefix: Tc_Ordenanza
Font Bold: Sí	Formato: Standard
Fuente en cursiva: Falso	Fuente subrayada: Falso
IDDelContextoDe 0	ÍndiceDeTabulación: 17
Ayuda:	Juego de caracteres para fuentes de texto: 0
Izquierda: 2484	Mostrar cuando: Siempre
	Nombre: Tc_Ordenanza
Lugares 0	PermitirAutocorrección: Verdadero
Nombre de la fuente: Arial	Section: 0
Origen del control: Tc_Ordenanza	Tabulación automática: Falso
PuntoDeTabulación: Verdadero	Visible: Verdadero
Superior: 3306	
Tamaño de la fuente: 10	
Etiqueta:Tc_Ordenanza Etiqueta	
Alineación del texto: General	Alto: 276
Ancho de los bordes: Trazo fino	Ancho: 648

Cogest.mdb (c) EPA
 Formulario: fpe5t905As_Asince

noviembre de 2000
 Página: 2900

Border Line Style: Sólido	Color de los bordes: 0
Color del fondo: -2147483633	ColorDelTexto: -2147483630
ControlType: 100	Efecto especial: Sin relieve
Espesor de la fuente: Negrita	Estilo de los bordes: Todas las páginas
Estilo del fondo: Transparente	Event Proc Prefix: Tc_Ordenanza_Etiqueta
Font Bold: Sí	Fuente en cursiva: Falso
Fuente subrayada: Falso	IDDelContextoDe: 0
Izquierda: 1757	Ayuda:
	Juego de caracteres para fuentes de texto: 0
Mostrar cuando: Siempre	Nombre de la fuente: Arial
Nombre: Tc_Ordenanza Etiqueta	Section: 0
Superior: 3330	Tamaño de la fuente: 10
Título: Orden	Visible: Verdadero

Cuadro de texto: Tc_Peón

Activado: Verdadero	Alineación del texto: General
Alto: 288	Ancho de los bordes: Trazo fino
Ancho: 813	Autocomprimible: Falso
Autoextensible: Falso	Barras de desplazamiento: Ninguna
Bloqueado: Falso	Border Line Style: Sólido
BuscarPorFiltro: 1	Color de los bordes: 0
Color del fondo: -2147483643	ColorDelTexto: -2147483640
ColumnHidden: Falso	ColumnOrder: Predeterminado
ColumnWidth: 1215	Comportamiento de la tecla Entrar: Falso
ControlType: 109	Efecto especial: Bajo relieve
Espesor de la fuente: Negrita	Estilo de los bordes: Primera página
Estilo del fondo: Normal	Event Proc Prefix: Tc_Peón
Font Bold: Sí	Formato: Standard
Fuente en cursiva: Falso	Fuente subrayada: Falso
IDDelContextoDe: 0	ÍndiceDeTabulación: 18
Ayuda:	Juego de caracteres para fuentes de texto: 0
Izquierda: 2484	Mostrar cuando: Siempre
Lugares: 0	Nombre: Tc_Peón
Nombre de la fuente: Arial	PermitirAutocorrección: Verdadero
Origen del control: Tc_Peón	Section: 0
PuntoDeTabulación: Verdadero	Tabulación automática: Falso
Superior: 3741	Visible: Verdadero
Tamaño de la fuente: 10	

Etiqueta: Tc_Peón Etiqueta

Alineación del texto: General	Alto: 276
Ancho de los bordes: Trazo fino	Ancho: 540

Cogest.mdb (c) EPA
 Formulario: fpe5t905As_Asince

noviembre de 2000
 Página: 2901

Border Line Style: Sólido	Color de los bordes: 0
Color del fondo: -2147483633	ColorDelTexto: -2147483630
ControlType: 100	Efecto especial: Sin relieve
Espesor de la fuente: Negrita	Estilo de los bordes: Todas las páginas
Estilo del fondo: Transparente	Event Proc Prefix: Tc_Peón_Etiqueta
Font Bold: Sí	Fuente en cursiva: Falso
Fuente subrayada: Falso	IDDelContextoDe: 0
Izquierda: 1757	Ayuda:
	Juego de caracteres para fuentes de texto: 0
Mostrar cuando: Siempre	Nombre de la fuente: Arial
Nombre: Tc_Peón Etiqueta	Section: 0
Superior: 3732	Tamaño de la fuente: 10
Título: Peón	Visible: Verdadero

Cuadro de texto:Tc_Proyectista

Activado: Verdadero	Alineación del texto: General
Alto: 288	Ancho de los bordes: Trazo fino
Ancho: 813	Autocomprimible: Falso
Autoextensible: Falso	Barras de desplazamiento: Ninguna
Bloqueado: Falso	Border Line Style: Sólido
BuscarPorFiltro: 1	Color de los bordes: 0
Color del fondo: -2147483643	ColorDelTexto: -2147483640
ColumnHidden: Falso	ColumnOrder: Predeterminado
ColumnWidth: 1215	Comportamiento de la tecla Entrar: Falso
ControlType: 109	Efecto especial: Bajo relieve
Espesor de la fuente: Negrita	Estilo de los bordes: Primera página
Estilo del fondo: Normal	Event Proc Prefix: Tc_Proyectista
Font Bold: Sí	Formato: Standard
Fuente en cursiva: Falso	Fuente subrayada: Falso
IDDelContextoDe: 0	ÍndiceDeTabulación: 13
Ayuda:	Juego de caracteres para fuentes de texto: 0
Izquierda: 2484	Mostrar cuando: Siempre
Lugares: 0	Nombre: Tc_Proyectista
Nombre de la fuente: Arial	PermitirAutocorrección: Verdadero
Origen del control: Tc_Proyectista	Section: 0
PuntoDeTabulación: Verdadero	Tabulación automática: Falso
Superior: 1710	Visible: Verdadero
Tamaño de la fuente: 10	

Etiqueta:Tc_Proyectista Etiqueta

Alineación del texto: General	Alto: 276
Ancho de los bordes: Trazo fino	Ancho: 720

Cogest.mdb (c) EPA
 Formulario: fpe5t905As_Asince

noviembre de 2000
 Página: 2902

Border Line Style: Sólido	Color de los bordes: 0
Color del fondo: -2147483633	ColorDelTexto: -2147483630
ControlType: 100	Efecto especial: Sin relieve
Espesor de la fuente: Negrita	Estilo de los bordes: Todas las páginas
Estilo del fondo: Transparente	Event Proc Prefix: Tc_Proyectista_Etiqueta
Font Bold: Sí	Fuente en cursiva: Falso
Fuente subrayada: Falso	IDDelContextoDe: 0
Izquierda: 1757	Ayuda:
	Juego de caracteres para fuentes de texto: 0
Mostrar cuando: Siempre	Nombre de la fuente: Arial
Nombre: Tc_Proyectista Etiqueta	Section: 0
Superior: 1722	Tamaño de la fuente: 10
Título: Proyec	Visible: Verdadero

Cuadro de texto: Tc_RelacionesPúblicasA

Activado: Verdadero	Alineación del texto: General
Alto: 288	Ancho de los bordes: Trazo fino
Ancho: 813	Autocomprimible: Falso
Autoextensible: Falso	Barras de desplazamiento: Ninguna
Bloqueado: Falso	Border Line Style: Sólido
BuscarPorFiltro: 1	Color de los bordes: 0
Color del fondo: -2147483643	ColorDelTexto: -2147483640
ColumnHidden: Falso	ColumnOrder: Predeterminado
ColumnWidth: 1215	Comportamiento de la tecla Entrar: Falso
ControlType: 109	Efecto especial: Bajo relieve
Espesor de la fuente: Negrita	Estilo de los bordes: Primera página
Estilo del fondo: Normal	Event Proc Prefix: Tc_RelacionesPúblicasA
Font Bold: Sí	Fuente en cursiva: Falso
Fuente subrayada: Falso	IDDelContextoDe: 0
ÍndiceDeTabulación: 39	Ayuda:
n:	Izquierda: 5830
Juego de caracteres para fuentes de texto: 0	Lugares: Automático
Mostrar cuando: Siempre	Nombre de la fuente: Arial
Nombre: Tc_RelacionesPúblicasA	Origen del control: Tc_RelacionesPúblicasA
PermitirAutocorrección: Verdadero	PuntoDeTabulación: Verdadero
Section: 0	n:
Tabulación automática: Falso	Superior: 3689
Visible: Verdadero	Tamaño de la fuente: 10

Etiqueta: Tc_RelacionesPúblicasA Etiqueta

Alineación del texto: General	Alto: 276
Ancho de los bordes: Trazo fino	Ancho: 708
Border Line Style: Sólido	Color de los bordes: 0

Cogest.mdb (c) EPA
 Formulario: fpe5t905As_Asince

noviembre de 2000
 Página: 2903

ColorDelTexto: -2147483630	Color del fondo: -2147483633
Efecto especial: Sin relieve	ControlType: 100
	Espesor de la fuente: Negrita
Estilo de los bordes: Todas las páginas	Estilo del fondo: Transparente
Event Proc Prefix: Tc_RelacionesPúblicasA_Etiqueta	Font Bold: Sí
Fuente en cursiva: Falso	Fuente subrayada: Falso
IDDelContextoDe 0	Izquierda: 5100
Ayuda:	
Juego de caracteres para fuentes de texto: 0	Mostrar cuando: Siempre
Nombre de la fuente: Arial	Nombre: Tc_RelacionesPúblicasA Etiqueta
Section: 0	Superior: 3673
Tamaño de la fuente: 10	Título: RPúbA
Visible: Verdadero	

Cuadro de texto:Tc_RelacionesPúblicasD

Activado: Verdadero	Alineación del texto: General
Alto: 288	Ancho de los bordes: Trazo fino
Ancho: 813	Autocomprimible: Falso
Autoextensible: Falso	Barras de desplazamiento: Ninguna
Bloqueado: Falso	Border Line Style: Sólido
BuscarPorFiltro: 1	Color de los bordes: 0
Color del fondo: -2147483643	ColorDelTexto: -2147483640
ColumnHidden: Falso	ColumnOrder: Predeterminado
ColumnWidth: 1215	Comportamiento de la tecla Entrar: Falso
ControlType: 109	Efecto especial: Bajo relieve
Espesor de la fuente: Negrita	Estilo de los bordes: Primera página
Estilo del fondo: Normal	Event Proc Prefix: Tc_RelacionesPúblicasD
Font Bold: Sí	Fuente en cursiva: Falso
Fuente subrayada: Falso	IDDelContextoDe 0
	Ayuda:
ÍndiceDeTabulación: 25	Izquierda: 4122
n:	Lugares: Automático
Juego de caracteres para fuentes de texto: 0	
Mostrar cuando: Siempre	Nombre de la fuente: Arial
Nombre: Tc_RelacionesPúblicasD	Origen del control: Tc_RelacionesPúblicasD
PermitirAutocorrección: Verdadero	PuntoDeTabulación: Verdadero
Section: 0	n:
Tabulación automática: Falso	Superior: 2168
Visible: Verdadero	Tamaño de la fuente: 10

Etiqueta:Tc_RelacionesPúblicasD Etiqueta

Alineación del texto: General	Alto: 276
Ancho de los bordes: Trazo fino	Ancho: 624
Border Line Style: Sólido	Color de los bordes: 0

Cogest.mdb (c) EPA
 Formulario: fpe5t905As_Asince

noviembre de 2000
 Página: 2904

ColorDelTexto: -2147483630	Color del fondo: -2147483633
Efecto especial: Sin relieve	ControlType: 100
	Espesor de la fuente: Negrita
Estilo de los bordes: Todas las páginas	Estilo del fondo: Transparente
Event Proc Prefix: Tc_RelacionesPúblicasD_Etiqueta	Font Bold: Sí
Fuente en cursiva: Falso	Fuente subrayada: Falso
IDDelContextoDe 0	Izquierda: 3401
Ayuda:	
Juego de caracteres para fuentes de texto: 0	Mostrar cuando: Siempre
Nombre de la fuente: Arial	Nombre: Tc_RelacionesPúblicasD Etiqueta
Section: 0	Superior: 2168
Tamaño de la fuente: 10	Título: RIPúb
Visible: Verdadero	

Cuadro de texto:Tc_RelacionesPúblicasE

Activado: Verdadero	Alineación del texto: General
Alto: 288	Ancho de los bordes: Trazo fino
Ancho: 813	Autocomprimible: Falso
Autoextensible: Falso	Barras de desplazamiento: Ninguna
Bloqueado: Falso	Border Line Style: Sólido
BuscarPorFiltro: 1	Color de los bordes: 0
Color del fondo: -2147483643	ColorDelTexto: -2147483640
ColumnHidden: Falso	ColumnOrder: Predeterminado
ColumnWidth: 1215	Comportamiento de la tecla Entrar: Falso
ControlType: 109	Efecto especial: Bajo relieve
Espesor de la fuente: Negrita	Estilo de los bordes: Primera página
Estilo del fondo: Normal	Event Proc Prefix: Tc_RelacionesPúblicasE
Font Bold: Sí	Fuente en cursiva: Falso
Fuente subrayada: Falso	IDDelContextoDe 0
	Ayuda:
ÍndiceDeTabulación: 32	Izquierda: 5830
n:	Lugares: Automático
Juego de caracteres para fuentes de texto: 0	
Mostrar cuando: Siempre	Nombre de la fuente: Arial
Nombre: Tc_RelacionesPúblicasE	Origen del control: Tc_RelacionesPúblicasE
PermitirAutocorrección: Verdadero	PuntoDeTabulación: Verdadero
Section: 0	n:
Tabulación automática: Falso	Superior: 560
Visible: Verdadero	Tamaño de la fuente: 10

Etiqueta:Tc_RelacionesPúblicasE Etiqueta

Alineación del texto: General	Alto: 276
Ancho de los bordes: Trazo fino	Ancho: 756
Border Line Style: Sólido	Color de los bordes: 0

Cogest.mdb (c) EPA
 Formulario: fpe5t905As_Asince

noviembre de 2000
 Página: 2905

ColorDelTexto: -2147483630	Color del fondo: -2147483633
Efecto especial: Sin relieve	ControlType: 100
	Espesor de la fuente: Negrita
Estilo de los bordes: Todas las páginas	Estilo del fondo: Transparente
Event Proc Prefix: Tc_RelacionesPúblicasE_Etiqueta	Font Bold: Sí
Fuente en cursiva: Falso	Fuente subrayada: Falso
IDDelContextoDe 0	Izquierda: 5100
Ayuda:	
Juego de caracteres para fuentes de texto: 0	Mostrar cuando: Siempre
Nombre de la fuente: Arial	Nombre: Tc_RelacionesPúblicasE Etiqueta
Section: 0	Superior: 551
Tamaño de la fuente: 10	Título: RIPúbE
Visible: Verdadero	
Cuadro de texto:Tc_SeguridadSocial	
Activado: Verdadero	Alineación del texto: General
Alto: 288	Ancho de los bordes: Trazo fino
Ancho: 813	Autocomprimible: Falso
Autoextensible: Falso	Barras de desplazamiento: Ninguna
Bloqueado: Falso	Border Line Style: Sólido
BuscarPorFiltro: 1	Color de los bordes: 0
Color del fondo: -2147483643	ColorDelTexto: -2147483640
ColumnHidden: Falso	ColumnOrder: Predeterminado
ColumnWidth: 1215	Comportamiento de la tecla Entrar: Falso
ControlType: 109	Efecto especial: Bajo relieve
Espesor de la fuente: Negrita	Estilo de los bordes: Primera página
Estilo del fondo: Normal	Event Proc Prefix: Tc_SeguridadSocial
Font Bold: Sí	Fuente en cursiva: Falso
Fuente subrayada: Falso	IDDelContextoDe 0
	Ayuda:
ÍndiceDeTabulación: 41	Izquierda: 7766
n:	
Juego de caracteres para fuentes de texto: 0	Lugares: Automático
Mostrar cuando: Siempre	
Nombre: Tc_SeguridadSocial	Nombre de la fuente: Arial
PermitirAutocorrección: Verdadero	Origen del control: Tc_SeguridadSocialD
Section: 0	PuntoDeTabulación: Verdadero
Tabulación automática: Falso	n:
Visible: Verdadero	Superior: 124
	Tamaño de la fuente: 10
Etiqueta:Tc_SeguridadSocial Etiqueta	
Alineación del texto: General	Alto: 276
Ancho de los bordes: Trazo fino	Ancho: 696
Border Line Style: Sólido	Color de los bordes: 0

Cogest.mdb (c) EPA
 Formulario: fpe5t905As_Asince

noviembre de 2000
 Página: 2906

ColorDelTexto: -2147483630	Color del fondo: -2147483633
Efecto especial: Sin relieve	ControlType: 100
	Espesor de la fuente: Negrita
Estilo de los bordes: Todas las páginas	Estilo del fondo: Transparente
Event Proc Prefix: Tc_SeguridadSocial_Etiqueta	Font Bold: Sí
Fuente en cursiva: Falso	Fuente subrayada: Falso
IDDelContextoDe 0	Izquierda: 6746
Ayuda:	
Juego de caracteres para fuentes de texto: 0	Mostrar cuando: Siempre
Nombre de la fuente: Arial	
Section: 0	Nombre: Tc_SeguridadSocial Etiqueta
Tamaño de la fuente: 10	Superior: 113
Visible: Verdadero	Título: SgScD

Cuadro de texto:Tc_SeguridadSocialA

Activado: Verdadero	Alineación del texto: General
Alto: 288	Ancho de los bordes: Trazo fino
Ancho: 813	Autocomprimible: Falso
Autoextensible: Falso	Barras de desplazamiento: Ninguna
Bloqueado: Falso	Border Line Style: Sólido
BuscarPorFiltro: 1	Color de los bordes: 0
Color del fondo: -2147483643	ColorDelTexto: -2147483640
ColumnHidden: Falso	ColumnOrder: Predeterminado
ColumnWidth: Predeterminado	Comportamiento de la tecla Entrar: Falso
ControlType: 109	Efecto especial: Bajo relieve
Espesor de la fuente: Negrita	Estilo de los bordes: Primera página
Estilo del fondo: Normal	Event Proc Prefix: Tc_SeguridadSocialA
Font Bold: Sí	Fuente en cursiva: Falso
Fuente subrayada: Falso	IDDelContextoDe 0
	Ayuda:
ÍndiceDeTabulación: 50	Izquierda: 7766
n:	
Juego de caracteres para fuentes de texto: 0	Lugares: Automático
Mostrar cuando: Siempre	
Nombre: Tc_SeguridadSocialA	Nombre de la fuente: Arial
PermitirAutocorrección: Verdadero	Origen del control: Tc_SeguridadSocialA
Section: 0	PuntoDeTabulación: Verdadero
Tabulación automática: Falso	n:
Visible: Verdadero	Superior: 3684
	Tamaño de la fuente: 10

Cuadro de texto:Tc_SeguridadSocialE

Activado: Verdadero	Alineación del texto: General
Alto: 288	Ancho de los bordes: Trazo fino
Ancho: 813	Autocomprimible: Falso

Cogest.mdb (c) EPA
Formulario: fpe5t905As_Asince

noviembre de 2000
Página: 2907

Autoextensible:	Falso	Barras de desplazamiento:	Ninguna
Bloqueado:	Falso	Border Line Style:	Sólido
BuscarPorFiltro:	1	Color de los bordes:	0
Color del fondo:	-2147483643	ColorDelTexto:	-2147483640
ColumnHidden:	Falso	ColumnOrder:	Predeterminado
ColumnWidth:	Predeterminado	Comportamiento de la tecla Entrar:	Falso
ControlType:	109	Efecto especial:	Bajo relieve
Espesor de la fuente:	Negrita	Estilo de los bordes:	Primera página
Estilo del fondo:	Normal	Event Proc Prefix:	Tc_SeguridadSocialE
Font Bold:	Sí	Fuente en cursiva:	Falso
Fuente subrayada:	Falso	IDDelContextoDe Ayuda:	0
ÍndiceDeTabulación:	48	Izquierda:	7766
n:		Lugares:	Automático
Juego de caracteres para fuentes de texto:	0	Nombre de la fuente:	Arial
Mostrar cuando:	Siempre	Origen del control:	Tc_SeguridadSocialE
Nombre:	Tc_SeguridadSocialE	PuntoDeTabulación:	Verdadero
PermitirAutocorrección:	Verdadero	n:	
Section:	0	Superior:	2794
Tabulación automática:	Falso	Tamaño de la fuente:	10
Visible:	Verdadero		

Cuadro de texto:Tc_TécnicoLboratorio

Activado:	Verdadero	Alineación del texto:	General
Alto:	288	Ancho de los bordes:	Trazo fino
Ancho:	813	Autocomprimible:	Falso
Autoextensible:	Falso	Barras de desplazamiento:	Ninguna
Bloqueado:	Falso	Border Line Style:	Sólido
BuscarPorFiltro:	1	Color de los bordes:	0
Color del fondo:	-2147483643	ColorDelTexto:	-2147483640
ColumnHidden:	Falso	ColumnOrder:	Predeterminado
ColumnWidth:	1215	Comportamiento de la tecla Entrar:	Falso
ControlType:	109	Efecto especial:	Bajo relieve
Espesor de la fuente:	Negrita	Estilo de los bordes:	Primera página
Estilo del fondo:	Normal	Event Proc Prefix:	Tc_TécnicoLboratorio
Font Bold:	Sí	Formato:	Standard
Fuente en cursiva:	Falso	Fuente subrayada:	Falso
IDDelContextoDe Ayuda:	0	ÍndiceDeTabulación:	15
Izquierda:	2484	n:	
Lugares:	0	Juego de caracteres para fuentes de texto:	0
Nombre de la fuente:	Arial	Mostrar cuando:	Siempre
Origen del control:	Tc_TécnicoLboratorio	Nombre:	Tc_TécnicoLboratorio
PuntoDeTabulación:	Verdadero	PermitirAutocorrección:	Verdadero

Cogest.mdb (c) EPA
Formulario: fpe5t905As_Asince

noviembre de 2000
Página: 2908

n: Section: 0
Superior: 2508 Tabulación automática: Falso
Tamaño de la fuente: 10 Visible: Verdadero

Etiqueta:Tc_TécnicoLboratorio Etiqueta

Alineación del texto: General Alto: 276
Ancho de los bordes: Trazo fino Ancho: 636
Border Line Style: Sólido Color de los bordes: 0
Color del fondo: -2147483633 ColorDelTexto: -2147483630
ControlType: 100 Efecto especial: Sin relieve
Espesor de la fuente: Negrita Estilo de los bordes: Todas las páginas
Estilo del fondo: Transparente Event Proc Prefix: Tc_TécnicoLboratorio_Etiqueta
Font Bold: Sí Fuente en cursiva: Falso
Fuente subrayada: Falso IDDelContextoDe Ayuda: 0
Izquierda: 1757 Juego de caracteres para fuentes de texto: 0
Mostrar cuando: Siempre Nombre de la fuente: Arial
Nombre: Tc_TécnicoLboratorio Etiqueta Section: 0
Superior: 2526 Tamaño de la fuente: 10
Título: TcLab Visible: Verdadero

Cuadro de texto:Tc_TM1

Activado: Verdadero Alineación del texto: General
Alto: 288 Ancho de los bordes: Trazo fino
Ancho: 813 Autocomprimible: Falso
Autoextensible: Falso Barras de desplazamiento: Ninguna
Bloqueado: Falso Border Line Style: Sólido
BuscarPorFiltro: 1 Color de los bordes: 0
Color del fondo: -2147483643 ColorDelTexto: -2147483640
ColumnHidden: Falso ColumnOrder: Predeterminado
ColumnWidth: 1215 Comportamiento de la tecla Entrar: Falso
ControlType: 109 Efecto especial: Bajo relieve
Espesor de la fuente: Negrita Estilo de los bordes: Primera página
Estilo del fondo: Normal Event Proc Prefix: Tc_TM1
Font Bold: Sí Formato: Standard
Fuente en cursiva: Falso Fuente subrayada: Falso
IDDelContextoDe 0 ÍndiceDeTabulación: 6
Ayuda: n:
Izquierda: 850 Juego de caracteres para fuentes de texto: 0
Lugares 0 Mostrar cuando: Siempre
Nombre de la fuente: Arial Nombre: Tc_TM1
Origen del control: Tc_TM1 PermitirAutocorrección: Verdadero
PuntoDeTabulación: Verdadero
n:

Cogest.mdb (c) EPA
Formulario: fpe5t905As_Asince

noviembre de 2000
Página: 2909

Superior:	2801	Section:	0
Tamaño de la fuente:	10	Tabulación automática:	Falso
		Visible:	Verdadero
Etiqueta:Tc_TM1 Etiqueta			
Alineación del texto:	General	Alto:	276
Ancho de los bordes:	Trazo fino	Ancho:	576
Border Line Style:	Sólido	Color de los bordes:	0
Color del fondo:	-2147483633	ColorDelTexto:	-2147483630
ControlType:	100	Efecto especial:	Sin relieve
Espesor de la fuente:	Negrita	Estilo de los bordes:	Todas las páginas
Estilo del fondo:	Transparente	Event Proc Prefix:	Tc_TM1_Etiqueta
Font Bold:	Sí	Fuente en cursiva:	Falso
Fuente subrayada:	Falso	IDDelContextoDe Ayuda:	0
Izquierda:	57	Juego de caracteres para fuentes de texto:	0
Mostrar cuando:	Siempre	Nombre de la fuente:	Arial
Nombre:	Tc_TM1 Etiqueta	Section:	0
Superior:	2801	Tamaño de la fuente:	10
Título:	PTM1	Visible:	Verdadero
Cuadro de texto:Tc_TM5			
Activado:	Verdadero	Alineación del texto:	General
Alto:	288	Ancho de los bordes:	Trazo fino
Ancho:	813	Autocomprimible:	Falso
Autoextensible:	Falso	Barras de desplazamiento:	Ninguna
Bloqueado:	Falso	Border Line Style:	Sólido
BuscarPorFiltro:	1	Color de los bordes:	0
Color del fondo:	-2147483643	ColorDelTexto:	-2147483640
ColumnHidden:	Falso	ColumnOrder:	Predeterminado
ColumnWidth:	1215	Comportamiento de la tecla Entrar:	Falso
ControlType:	109	Efecto especial:	Bajo relieve
Espesor de la fuente:	Negrita	Estilo de los bordes:	Primera página
Estilo del fondo:	Normal	Event Proc Prefix:	Tc_TM5
Font Bold:	Sí	Formato:	Standard
Fuente en cursiva:	Falso	Fuente subrayada:	Falso
IDDelContextoDe Ayuda:	0	ÍndiceDeTabulación:	5
Izquierda:	850	Juego de caracteres para fuentes de texto:	0
Lugares	0	Mostrar cuando:	Siempre
Nombre de la fuente:	Arial	Nombre:	Tc_TM5
Origen del control:	Tc_TM5	PermitirAutocorrección:	Verdadero
PuntoDeTabulación:	Verdadero		

Cogest.mdb (c) EPA
 Formulario: fpe5t905As_Asince

noviembre de 2000
 Página: 2910

Superior:	2353	Section:	0
Tamaño de la fuente:	10	Tabulación automática:	Falso
		Visible:	Verdadero
Etiqueta:Tc_TM5 Etiqueta			
Alineación del texto:	General	Alto:	276
Ancho de los bordes:	Trazo fino	Ancho:	576
Border Line Style:	Sólido	Color de los bordes:	0
Color del fondo:	-2147483633	ColorDelTexto:	-2147483630
ControlType:	100	Efecto especial:	Sin relieve
Espesor de la fuente:	Negrita	Estilo de los bordes:	Todas las páginas
Estilo del fondo:	Transparente	Event Proc Prefix:	Tc_TM5_Etiqueta
Font Bold:	Sí	Fuente en cursiva:	Falso
Fuente subrayada:	Falso	IDDelContextoDe Ayuda:	0
Izquierda:	57	Juego de caracteres para fuentes de texto:	0
Mostrar cuando:	Siempre	Nombre de la fuente:	Arial
Nombre:	Tc_TM5 Etiqueta	Section:	0
Superior:	2353	Tamaño de la fuente:	10
Título:	PTM5	Visible:	Verdadero
Cuadro de texto:Tc_Topógrafo			
Activado:	Verdadero	Alineación del texto:	General
Alto:	288	Ancho de los bordes:	Trazo fino
Ancho:	813	Autocomprimible:	Falso
Autoextensible:	Falso	Barras de desplazamiento:	Ninguna
Bloqueado:	Falso	Border Line Style:	Sólido
BuscarPorFiltro:	1	Color de los bordes:	0
Color del fondo:	-2147483643	ColorDelTexto:	-2147483640
ColumnHidden:	Falso	ColumnOrder:	Predeterminado
ColumnWidth:	1215	Comportamiento de la tecla Entrar:	Falso
ControlType:	109	Efecto especial:	Bajo relieve
Espesor de la fuente:	Negrita	Estilo de los bordes:	Primera página
Estilo del fondo:	Normal	Event Proc Prefix:	Tc_Topógrafo
Font Bold:	Sí	Formato:	Standard
Fuente en cursiva:	Falso	Fuente subrayada:	Falso
IDDelContextoDe Ayuda:	0	ÍndiceDeTabulación:	7
Izquierda:	850	Juego de caracteres para fuentes de texto:	0
Lugares	0	Mostrar cuando:	Siempre
Nombre de la fuente:	Arial	Nombre:	Tc_Topógrafo
Origen del control:	Tc_Topógrafo	PermitirAutocorrección:	Verdadero
PuntoDeTabulación:	Verdadero		

Cogest.mdb (c) EPA
 Formulario: fpe5t905As_Asince

noviembre de 2000
 Página: 2911

Superior: 3249
 Tamaño de la fuente: 10
 Section: 0
 Tabulación automática: Falso
 Visible: Verdadero

Etiqueta:Tc_Topógrafo Etiqueta

Alineación del texto: General
 Alto: 276
 Ancho de los bordes: Trazo fino
 Ancho: 552
 Border Line Style: Sólido
 Color de los bordes: 0
 ColorDelTexto: -2147483633
 Efecto especial: Sin relieve
 ControlType: 100
 Estilo de los bordes: Todas las páginas
 Espesor de la fuente: Negrita
 Event Proc Prefix: Tc_Topógrafo_Etiqueta
 Fuente en cursiva: Falso
 Fuente subrayada: Falso
 IDDelContextoDe Ayuda: 0
 Izquierda: 57
 Juego de caracteres para fuentes de texto: 0
 Nombre de la fuente: Arial
 Mostrar cuando: Siempre
 Nombre: Tc_Topógrafo Etiqueta
 Superior: 3249
 Section: 0
 Tamaño de la fuente: 10
 Título: PTop
 Visible: Verdadero

Cuadro de texto:Tc_TS1

Activado: Verdadero
 Alineación del texto: General
 Alto: 288
 Ancho de los bordes: Trazo fino
 Ancho: 813
 Autoextensible: Falso
 Autocomprimible: Falso
 Barras de desplazamiento: Ninguna
 Bloqueado: Falso
 Border Line Style: Sólido
 BuscarPorFiltro: 1
 Color de los bordes: 0
 ColorDelTexto: -2147483643
 ColumnOrder: Predeterminado
 ColumnHidden: Falso
 ColumnWidth: 1215
 Comportamiento de la tecla Entrar: Falso
 ControlType: 109
 Efecto especial: Bajo relieve
 Espesor de la fuente: Negrita
 Estilo de los bordes: Primera página
 Fuente: Normal
 Font Bold: Sí
 Formato: Standard
 Fuente en cursiva: Falso
 Fuente subrayada: Falso
 IDDelContextoDe ÍndiceDeTabulación: 0
 Ayuda: 850
 Juego de caracteres para fuentes de texto: 0
 Izquierda: 850
 Mostrar cuando: Siempre
 Nombre: Tc_TS1
 Lugares: 0
 Nombre de la fuente: Arial
 Origen del control: Tc_TS1
 PermitirAutocorrección: Verdadero
 PuntoDeTabulación: Verdadero

Cogest.mdb (c) EPA
Formulario: fpe5t905As_Asince

noviembre de 2000
Página: 2912

Superior:	1905	Section:	0
Tamaño de la fuente:	10	Tabulación automática:	Falso
		Visible:	Verdadero
Etiqueta:Tc_TS1 Etiqueta			
Alineación del texto:	General	Alto:	276
Ancho de los bordes:	Trazo fino	Ancho:	552
Border Line Style:	Sólido	Color de los bordes:	0
Color del fondo:	-2147483633	ColorDelTexto:	-2147483630
ControlType:	100	Efecto especial:	Sin relieve
Espesor de la fuente:	Negrita	Estilo de los bordes:	Todas las páginas
Estilo del fondo:	Transparente	Event Proc Prefix:	Tc_TS1_Etiqueta
Font Bold:	Sí	Fuente en cursiva:	Falso
Fuente subrayada:	Falso	IDDelContextoDe Ayuda:	0
Izquierda:	57	Juego de caracteres para fuentes de texto:	0
Mostrar cuando:	Siempre	Nombre de la fuente:	Arial
Nombre:	Tc_TS1 Etiqueta	Section:	0
Superior:	1905	Tamaño de la fuente:	10
Título:	PTS1	Visible:	Verdadero
Cuadro de texto:Tc_TS10			
Activado:	Verdadero	Alineación del texto:	General
Alto:	288	Ancho de los bordes:	Trazo fino
Ancho:	813	Autocomprimible:	Falso
Autoextensible:	Falso	Barras de desplazamiento:	Ninguna
Bloqueado:	Falso	Border Line Style:	Sólido
BuscarPorFiltro:	1	Color de los bordes:	0
Color del fondo:	-2147483643	ColorDelTexto:	-2147483640
ColumnHidden:	Falso	ColumnOrder:	Predeterminado
ColumnWidth:	1215	Comportamiento de la tecla Entrar:	Falso
ControlType:	109	Efecto especial:	Bajo relieve
Espesor de la fuente:	Negrita	Estilo de los bordes:	Primera página
Estilo del fondo:	Normal	Event Proc Prefix:	Tc_TS10
Font Bold:	Sí	Formato:	Standard
Fuente en cursiva:	Falso	Fuente subrayada:	Falso
IDDelContextoDe Ayuda:	0	ÍndiceDeTabulación:	2
Izquierda:	850	Juego de caracteres para fuentes de texto:	0
Lugares	0	Mostrar cuando:	Siempre
Nombre de la fuente:	Arial	Nombre:	Tc_TS10
Origen del control:	Tc_TS10	PermitirAutocorrección:	Verdadero
PuntoDeTabulación:	Verdadero		

Cogest.mdb (c) EPA
 Formulario: fpe5t905As_Asince

noviembre de 2000
 Página: 2913

Superior:	1009	Section:	0
Tamaño de la fuente:	10	Tabulación automática:	Falso
		Visible:	Verdadero
Etiqueta:Tc_TS10 Etiqueta			
Alineación del texto:	General	Alto:	276
Ancho de los bordes:	Trazo fino	Ancho:	660
Border Line Style:	Sólido	Color de los bordes:	0
Color del fondo:	-2147483633	ColorDelTexto:	-2147483630
ControlType:	100	Efecto especial:	Sin relieve
Espesor de la fuente:	Negrita	Estilo de los bordes:	Todas las páginas
Estilo del fondo:	Transparente	Event Proc Prefix:	Tc_TS10_Etiqueta
Font Bold:	Sí	Fuente en cursiva:	Falso
Fuente subrayada:	Falso	IDDelContextoDe Ayuda:	0
Izquierda:	57	Juego de caracteres para fuentes de texto:	0
Mostrar cuando:	Siempre	Nombre de la fuente:	Arial
Nombre:	Tc_TS10 Etiqueta	Section:	0
Superior:	1009	Tamaño de la fuente:	10
Título:	PTS10	Visible:	Verdadero
Cuadro de texto:Tc_TS5			
Activado:	Verdadero	Alineación del texto:	General
Alto:	288	Ancho de los bordes:	Trazo fino
Ancho:	813	Autocomprimible:	Falso
Autoextensible:	Falso	Barras de desplazamiento:	Ninguna
Bloqueado:	Falso	Border Line Style:	Sólido
BuscarPorFiltro:	1	Color de los bordes:	0
Color del fondo:	-2147483643	ColorDelTexto:	-2147483640
ColumnHidden:	Falso	ColumnOrder:	Predeterminado
ColumnWidth:	1215	Comportamiento de la tecla Entrar:	Falso
ControlType:	109	Efecto especial:	Bajo relieve
Espesor de la fuente:	Negrita	Estilo de los bordes:	Primera página
Estilo del fondo:	Normal	Event Proc Prefix:	Tc_TS5
Font Bold:	Sí	Formato:	Standard
Fuente en cursiva:	Falso	Fuente subrayada:	Falso
IDDelContextoDe Ayuda:	0	ÍndiceDeTabulación:	3
Izquierda:	850	Juego de caracteres para fuentes de texto:	0
Lugares	0	Mostrar cuando:	Siempre
Nombre de la fuente:	Arial	Nombre:	Tc_TS5
Origen del control:	Tc_TS5	PermitirAutocorrección:	Verdadero
PuntoDeTabulación:	Verdadero		

Cogest.mdb (c) EPA
Formulario: fpe5t905As_Asince

noviembre de 2000
Página: 2914

Superior:	1457	Section:	0
Tamaño de la fuente:	10	Tabulación automática:	Falso
		Visible:	Verdadero
Etiqueta:Tc_TS5 Etiqueta			
Alineación del texto:	General	Alto:	276
Ancho de los bordes:	Trazo fino	Ancho:	552
Border Line Style:	Sólido	Color de los bordes:	0
Color del fondo:	-2147483633	ColorDelTexto:	-2147483630
ControlType:	100	Efecto especial:	Sin relieve
Espesor de la fuente:	Negrita	Estilo de los bordes:	Todas las páginas
Estilo del fondo:	Transparente	Event Proc Prefix:	Tc_TS5_Etiqueta
Font Bold:	Sí	Fuente en cursiva:	Falso
Fuente subrayada:	Falso	IDDelContextoDe Ayuda:	0
Izquierda:	57	Juego de caracteres para fuentes de texto:	0
Mostrar cuando:	Siempre	Nombre de la fuente:	Arial
Nombre:	Tc_TS5 Etiqueta	Section:	0
Superior:	1457	Tamaño de la fuente:	10
Título:	PTS5	Visible:	Verdadero
Cuadro de texto:Tc_VigilanteObras			
Activado:	Verdadero	Alineación del texto:	General
Alto:	288	Ancho de los bordes:	Trazo fino
Ancho:	813	Autocomprimible:	Falso
Autoextensible:	Falso	Barras de desplazamiento:	Ninguna
Bloqueado:	Falso	Border Line Style:	Sólido
BuscarPorFiltro:	1	Color de los bordes:	0
Color del fondo:	-2147483643	ColorDelTexto:	-2147483640
ColumnHidden:	Falso	ColumnOrder:	Predeterminado
ColumnWidth:	1215	Comportamiento de la tecla Entrar:	Falso
ControlType:	109	Efecto especial:	Bajo relieve
Espesor de la fuente:	Negrita	Estilo de los bordes:	Primera página
Estilo del fondo:	Normal	Event Proc Prefix:	Tc_VigilanteObras
Font Bold:	Sí	Formato:	Standard
Fuente en cursiva:	Falso	Fuente subrayada:	Falso
IDDelContextoDe Ayuda:	0	ÍndiceDeTabulación:	16
Izquierda:	2484	Juego de caracteres para fuentes de texto:	0
Lugares	0	Mostrar cuando:	Siempre
Nombre de la fuente:	Arial	Nombre:	Tc_VigilanteObras
Origen del control:	Tc_VigilanteObras	PermitirAutocorrección:	Verdadero
PuntoDeTabulación:	Verdadero		

Cogest.mdb (c) EPA
 Formulario: fpe5t905As_Asince

noviembre de 2000
 Página: 2915

Superior:	2907	Section:	0
Tamaño de la fuente:	10	Tabulación automática:	Falso
		Visible:	Verdadero
Etiqueta:Tc_VigilanteObras Etiqueta			
Alineación del texto:	General	Alto:	276
Ancho de los bordes:	Trazo fino	Ancho:	636
Border Line Style:	Sólido	Color de los bordes:	0
Color del fondo:	-2147483633	ColorDelTexto:	-2147483630
ControlType:	100	Efecto especial:	Sin relieve
Espesor de la fuente:	Negrita	Estilo de los bordes:	Todas las páginas
Estilo del fondo:	Transparente	Event Proc Prefix:	Tc_VigilanteObras_Etiqueta
Font Bold:	Sí	Fuente en cursiva:	Falso
Fuente subrayada:	Falso	IDDelContextoDe Ayuda:	0
Izquierda:	1757	Juego de caracteres para fuentes de texto:	0
Mostrar cuando:	Siempre	Nombre de la fuente:	Arial
Nombre:	Tc_VigilanteObras Etiqueta	Section:	0
Superior:	2928	Tamaño de la fuente:	10
Título:	VigOb	Visible:	Verdadero
Cuadro de texto: Asl_Fechalput			
Activado:	Verdadero	Alineación del texto:	General
Alto:	288	Ancho de los bordes:	Trazo fino
Ancho:	813	Autocomprimible:	Falso
Autoextensible:	Falso	Barras de desplazamiento:	Ninguna
Bloqueado:	Falso	Border Line Style:	Sólido
BuscarPorFiltro:	1	Color de los bordes:	0
Color del fondo:	-2147483643	ColorDelTexto:	-2147483640
ColumnHidden:	Falso	ColumnOrder:	Predeterminado
ColumnWidth:	1110	Comportamiento de la tecla Entrar:	Falso
ControlType:	109	Efecto especial:	Bajo relieve
Espesor de la fuente:	Negrita	Estilo de los bordes:	Primera página
Estilo del fondo:	Normal	Event Proc Prefix:	Asl_Fechalput
Font Bold:	Sí	Fuente en cursiva:	Falso
Fuente subrayada:	Falso	IDDelContextoDe Ayuda:	0
ÍndiceDeTabulación:	0	Izquierda:	850
Juego de caracteres para fuentes de texto:	0	Lugares:	Automático
Mostrar cuando:	Siempre	Nombre de la fuente:	Arial
Nombre:	Asl_Fechalput	Origen del control:	Tc_Fechalput
PermitirAutocorrección:	Verdadero	PuntoDeTabulación:	Verdadero

Cogest.mdb (c) EPA
Formulario: fpe5t905As_Asince

noviembre de 2000
Página: 2916

Section: 0
Tabulación automática: Falso
Visible: Verdadero

Superior: 113
Tamaño de la fuente: 10

Etiqueta: Asl_Fechalmput Etiqueta

Alineación del texto: General
Ancho de los bordes: Trazo fino
Border Line Style: Sólido

Alto: 276
Ancho: 588

Color del fondo: -2147483633
ControlType: 100
Espesor de la fuente: Negrita
Estilo del fondo: Transparente
Font Bold: Sí
Fuente subrayada: Falso

Color de los bordes: 0
ColorDelTexto: -2147483630
Efecto especial: Sin relieve
Estilo de los bordes: Todas las páginas
Event Proc Prefix: Asl_Fechalmput_Etiqueta
Fuente en cursiva: Falso
IDDelContextoDe Ayuda: 0

Izquierda: 56

Juego de caracteres para fuentes de texto: 0
Nombre de la fuente: Arial

Mostrar cuando: Siempre

Nombre: Asl_Fechalmput Etiqueta
Superior: 113

Section: 0
Tamaño de la fuente: 10
Visible: Verdadero

Título: Imput

Botón de comando: CerrarVentana

Activado: Verdadero
Alto: 576
Cancelar: Falso
ControlTipText: Cerrar ventana
Espesor de la fuente: Normal
Font Bold: No
Fuente subrayada: Falso

Al hacer clic: [Event Procedure]
Ancho: 576
ColorDelTexto: 0
ControlType: 104
Event Proc Prefix: CerrarVentana

Imagen: (mapa de bits)

Fuente en cursiva: Falso
IDDelContextoDe Ayuda: 0

Izquierda: 3219

ÍndiceDeTabulación: 2
Juego de caracteres para fuentes de texto: 0
Nombre de la fuente: MS Sans Serif
PictureType: 0
PuntoDeTabulación: Verdadero

Mostrar cuando: Siempre

Nombre: CerrarVentana
Predeterminado: Falso

Repetición automática: Falso
Superior: 170

Section: 2
Tamaño de la fuente: 8
Transparente: Falso

Título: CerrarVentana
Visible: Verdadero

Etiqueta: Etiqueta100

Alineación del texto: General
Ancho de los bordes: Trazo fino
Border Line Style: Sólido

Alto: 276
Ancho: 624
Color de los bordes: 0

Cogest.mdb (c) EPA
 Formulario: fpe5t905As_Asince

noviembre de 2000
 Página: 2917

ColorDelTexto: -2147483630	Color del fondo: -2147483633
Efecto especial: Sin relieve	ControlType: 100
	Espesor de la fuente: Negrita
Estilo de los bordes: Todas las páginas	Estilo del fondo: Transparente
Event Proc Prefix: Etiqueta100	Font Bold: Sí
Fuente en cursiva: Falso	Fuente subrayada: Falso
IDDelContextoDe 0	Izquierda: 56
Ayuda:	
Juego de caracteres para fuentes de texto: 0	Mostrar cuando: Siempre
Nombre de la fuente: Arial	Nombre: Etiqueta100
Section: 0	Superior: 4146
Tamaño de la fuente: 10	Título: Geo5
Visible: Verdadero	
Etiqueta: Etiqueta101	
Alineación del texto: General	Alto: 276
Ancho de los bordes: Trazo fino	Ancho: 1188
Border Line Style: Sólido	Color de los bordes: 0
Color del fondo: -2147483633	ColorDelTexto: -2147483630
ControlType: 100	Efecto especial: Sin relieve
Espesor de la fuente: Negrita	Estilo de los bordes: Todas las páginas
Estilo del fondo: Transparente	Event Proc Prefix: Etiqueta101
Font Bold: Sí	Fuente en cursiva: Falso
Fuente subrayada: Falso	IDDelContextoDe 0
	Ayuda:
Izquierda: 6746	Juego de caracteres para fuentes de texto: 0
	Nombre de la fuente: Arial
Mostrar cuando: Siempre	Section: 0
Nombre: Etiqueta101	Tamaño de la fuente: 10
Superior: 2794	Visible: Verdadero
Título: SegSocialE:	
Etiqueta: Etiqueta102	
Alineación del texto: General	Alto: 276
Ancho de los bordes: Trazo fino	Ancho: 1140
Border Line Style: Sólido	Color de los bordes: 0
Color del fondo: -2147483633	ColorDelTexto: -2147483630
ControlType: 100	Efecto especial: Sin relieve
Espesor de la fuente: Negrita	Estilo de los bordes: Todas las páginas
Estilo del fondo: Transparente	Event Proc Prefix: Etiqueta102
Font Bold: Sí	Fuente en cursiva: Falso
Fuente subrayada: Falso	IDDelContextoDe 0
	Ayuda:
Izquierda: 6746	Juego de caracteres para fuentes de texto: 0

Cogest.mdb (c) EPA
Formulario: fpe5t905As_Asince

noviembre de 2000
Página: 2918

Mostrar cuando:	Siempre	Nombre de la fuente:	Arial
Nombre:	Etiqueta102	Section:	0
Superior:	3239	Tamaño de la fuente:	10
Título:	DespidosE:	Visible:	Verdadero

Etiqueta: Etiqueta103

Alineación del texto:	General	Alto:	276
Ancho de los bordes:	Trazo fino	Ancho:	1188
Border Line Style:	Sólido	Color de los bordes:	0
Color del fondo:	-2147483633	ColorDelTexto:	-2147483630
ControlType:	100	Efecto especial:	Sin relieve
Espesor de la fuente:	Negrita	Estilo de los bordes:	Todas las páginas
Estilo del fondo:	Transparente	Event Proc Prefix:	Etiqueta103
Font Bold:	Sí	Fuente en cursiva:	Falso
Fuente subrayada:	Falso	IDDelContextoDe Ayuda:	0
Izquierda:	6746	Juego de caracteres para fuentes de texto:	0

Mostrar cuando:	Siempre	Nombre de la fuente:	Arial
Nombre:	Etiqueta103	Section:	0
Superior:	3684	Tamaño de la fuente:	10
Título:	SegSocialA:	Visible:	Verdadero

Etiqueta: Etiqueta104

Alineación del texto:	General	Alto:	276
Ancho de los bordes:	Trazo fino	Ancho:	780
Border Line Style:	Sólido	Color de los bordes:	0
Color del fondo:	-2147483633	ColorDelTexto:	-2147483630
ControlType:	100	Efecto especial:	Sin relieve
Espesor de la fuente:	Negrita	Estilo de los bordes:	Todas las páginas
Estilo del fondo:	Transparente	Event Proc Prefix:	Etiqueta104
Font Bold:	Sí	Fuente en cursiva:	Falso
Fuente subrayada:	Falso	IDDelContextoDe Ayuda:	0
Izquierda:	6761	Juego de caracteres para fuentes de texto:	0

Mostrar cuando:	Siempre	Nombre de la fuente:	Arial
Nombre:	Etiqueta104	Section:	0
Superior:	4141	Tamaño de la fuente:	10
Título:	DespA	Visible:	Verdadero

Etiqueta: Etiqueta169

Alineación del texto:	Centro	Alto:	790
Ancho de los bordes:	Trazo fino	Ancho:	7032
Border Line Style:	Sólido	Color de los bordes:	16777215

Cogest.mdb (c) EPA
Formulario: fpe5t905As_Asince

noviembre de 2000
Página: 2919

ColorDelTexto: 16777215	Color del fondo: 8388608
Efecto especial: Sin relieve	ControlType: 100
Estilo de los bordes: Primera página	Espesor de la fuente: Negrita
Event Proc Prefix: Etiqueta169	Estilo del fondo: Normal
Fuente en cursiva: Falso	Font Bold: Sí
IDDelContextoDe 0	Fuente subrayada: Falso
Ayuda:	Izquierda: 792
Juego de caracteres para fuentes de texto: 0	Mostrar cuando: Siempre
Nombre de la fuente: Arial	Nombre: Etiqueta169
Section: 1	Superior: 0
Tamaño de la fuente: 28	Título: C O G E S T
Visible: Verdadero	
Etiqueta: Etiqueta99	
Alineación del texto: General	Alto: 285
Ancho de los bordes: Trazo fino	Ancho: 840
Border Line Style: Sólido	Color de los bordes: 0
Color del fondo: -2147483633	ColorDelTexto: -2147483630
ControlType: 100	Efecto especial: Sin relieve
Espesor de la fuente: Normal	Estilo de los bordes: Todas las páginas
Estilo del fondo: Transparente	Event Proc Prefix: Etiqueta99
Font Bold: No	Fuente en cursiva: Falso
Fuente subrayada: Falso	IDDelContextoDe 0
Izquierda: 0	Ayuda:
	Juego de caracteres para fuentes de texto: 0
Mostrar cuando: Siempre	Nombre de la fuente: MS Sans Serif
Nombre: Etiqueta99	Section: 2
Superior: 56	Tamaño de la fuente: 8
Título: Texto98:	Visible: Verdadero
Botón de comando: ImprimirFormulario	
Activado: Verdadero	Al hacer clic: [Event Procedure]
Alto: 576	Ancho: 576
Cancelar: Falso	ColorDelTexto: 0
ControlTipText: Imprimir formulario	ControlType: 104
Espesor de la fuente: Normal	Event Proc Prefix: ImprimirFormulario
Font Bold: No	Fuente en cursiva: Falso
Fuente subrayada: Falso	IDDelContextoDe 0
Imagen: (mapa de bits)	Ayuda:
Izquierda: 5191	ÍndiceDeTabulación: 6
	Juego de caracteres para fuentes de texto: 0
Mostrar cuando: Siempre	Nombre de la fuente: MS Sans Serif
Nombre: ImprimirFormulario	PictureType: 0

Cogest.mdb (c) EPA
Formulario: fpe5t905As_Asince

noviembre de 2000
Página: 2920

Predeterminado:	Falso	PuntoDeTabulación:	Verdadero
Repetición automática:	Falso	Section:	2
Superior:	170	Tamaño de la fuente:	8
Título:	ImprimirFormulario	Transparente:	Falso
Visible:	Verdadero		

Marco de objeto independiente: OLEIndependiente83

Activación automática:	Doble clic	Activado:	Falso
Alto:	796	Ancho de los bordes:	Trazo fino
Ancho:	796	Bloqueado:	Verdadero
Border Line Style:	Sólido	Clase OLE:	Paint
Clase:	Paint.Picture	Color de los bordes:	16777215
Color del fondo:	16777215	ControlType:	114
Efecto especial:	Sin relieve	Encabezados de columna:	Falso
Estilo de los bordes:	Primera página	Estilo del fondo:	Normal
Event Proc Prefix:	OLEIndependiente83	IDDelContextoDe Ayuda:	0
ÍndiceDeTabulación:	0	Izquierda:	0
Modo de cambiar el tamaño:	Recortar	Mostrar cuando:	Siempre
Nombre:	OLEIndependiente83	Número de columnas:	0
Opciones de actualización:	Automático	PuntoDeTabulación:	Verdadero
Section:	1	Superior:	0
TipoDePresentación:	Falso	TipoOLE:	Incrustado
TipoOLEPermitido:	Ambos	Verbo:	0
Visible:	Verdadero		

Marco de objeto independiente: OLEIndependiente84

Activación automática:	Doble clic	Activado:	Falso
Alto:	796	Ancho de los bordes:	Trazo fino
Ancho:	796	Bloqueado:	Verdadero
Border Line Style:	Sólido	Clase OLE:	Paint
Clase:	Paint.Picture	Color de los bordes:	16777215
Color del fondo:	16777215	ControlType:	114
Efecto especial:	Sin relieve	Encabezados de columna:	Falso
Estilo de los bordes:	Primera página	Estilo del fondo:	Normal
Event Proc Prefix:	OLEIndependiente84	IDDelContextoDe Ayuda:	0
ÍndiceDeTabulación:	1	Izquierda:	7823
Modo de cambiar el tamaño:	Recortar	Mostrar cuando:	Siempre
Nombre:	OLEIndependiente84	Número de columnas:	0
Opciones de actualización:	Automático	PuntoDeTabulación:	Verdadero
		n:	

Cogest.mdb (c) EPA
 Formulario: fpe5t905As_Asince

noviembre de 2000
 Página: 2921

Section: 1
 TipoDePresentación: Falso
 n:
 TipoOLEPermitido: Ambos
 Visible: Verdadero

Superior: 0
 TipoOLE: Incrustado
 Verbo: 0

Botón de comando: RegistroAnterior

Activado: Verdadero
 Alto: 576
 Cancelar: Falso
 ControlTipText: Registro anterior
 Espesor de la fuente: Normal
 Font Bold: No
 Fuente subrayada: Falso

Al hacer clic: [Event Procedure]
 Ancho: 576
 ColorDelTexto: 0
 ControlType: 104
 Event Proc Prefix: RegistroAnterior

Imagen: (mapa de bits)

Fuente en cursiva: Falso
 IDDelContextoDe: 0
 Ayuda:
 ÍndiceDeTabulación: 3
 n:

Izquierda: 1247

Juego de caracteres para fuentes de texto: 0

Mostrar cuando: Siempre

Nombre de la fuente: MS Sans Serif

Nombre: RegistroAnterior
 Predeterminado: Falso

PictureType: 0
 PuntoDeTabulación: Verdadero
 n:

Repetición automática: Falso

Section: 2

Superior: 170

Tamaño de la fuente: 8

Título: RegistroAnterior
 Visible: Verdadero

Transparente: Falso

Botón de comando: RegistroSiguiete

Activado: Verdadero
 Alto: 576
 Cancelar: Falso
 ControlTipText: Registro siguiente
 Espesor de la fuente: Normal
 Font Bold: No
 Fuente subrayada: Falso

Al hacer clic: [Event Procedure]
 Ancho: 576
 ColorDelTexto: 0
 ControlType: 104
 Event Proc Prefix: RegistroSiguiete

Imagen: (mapa de bits)

Fuente en cursiva: Falso
 IDDelContextoDe: 0
 Ayuda:
 ÍndiceDeTabulación: 4
 n:

Izquierda: 2233

Juego de caracteres para fuentes de texto: 0

Mostrar cuando: Siempre

Nombre de la fuente: MS Sans Serif

Nombre: RegistroSiguiete
 Predeterminado: Falso

PictureType: 0
 PuntoDeTabulación: Verdadero
 n:

Repetición automática: Falso

Section: 2

Superior: 170

Tamaño de la fuente: 8

Título: RegistroSiguiete
 Visible: Verdadero

Transparente: Falso

Botón de comando: SalirAplicación

Activado: Verdadero

Al hacer clic: [Event Procedure]

Cogest.mdb (c) EPA
Formulario: fpe5t905As_Asince

noviembre de 2000
Página: 2922

Alto: 576
 Cancelar: Falso
 ControlTipText: SalirAplicación
 Espesor de la fuente: Normal
 Font Bold: No
 Fuente subrayada: Falso
 Imagen: (mapa de bits)
 Izquierda: 4205
 Mostrar cuando: Siempre
 Nombre: SalirAplicación
 Predeterminado: Falso
 Repetición automática: Falso
 Superior: 170
 Título: SalirAplicación
 Visible: Verdadero

Ancho: 576
 ColorDelTexto: 0
 ControlType: 104
 Event Proc Prefix: SalirAplicación
 Fuente en cursiva: Falso
 IDDelContextoDe Ayuda: 0
 ÍndiceDeTabulación: 1
 Juego de caracteres para fuentes de texto: 0
 Nombre de la fuente: MS Sans Serif
 PictureType: 0
 PuntoDeTabulación: Verdadero
 Section: 2
 Tamaño de la fuente: 8
 Transparente: Falso

Cuadro de texto: Tc_Beneficios

Activado: Verdadero
 Alto: 288
 Ancho: 813
 Autoextensible: Falso
 Bloqueado: Falso
 BuscarPorFiltro: 1
 Color del fondo: -2147483643
 ColumnHidden: Falso
 ColumnWidth: 1215
 ControlType: 109
 Espesor de la fuente: Negrita
 Estilo del fondo: Normal
 Font Bold: Sí
 Fuente subrayada: Falso

Alineación del texto: General
 Ancho de los bordes: Trazo fino
 Autocomprimible: Falso
 Barras de desplazamiento: Ninguna
 Border Line Style: Sólido
 Color de los bordes: 0
 ColorDelTexto: -2147483640
 ColumnOrder: Predeterminado
 Comportamiento de la tecla Entrar: Falso
 Efecto especial: Bajo relieve
 Estilo de los bordes: Primera página
 Event Proc Prefix: Tc_Beneficios
 Fuente en cursiva: Falso
 IDDelContextoDe Ayuda: 0
 Izquierda: 7766

ÍndiceDeTabulación: 46
 Juego de caracteres para fuentes de texto: 0
 Mostrar cuando: Siempre

Lugares: Automático
 Nombre de la fuente: Arial
 Origen del control: Tc_Beneficios
 PuntoDeTabulación: Verdadero
 Superior: 2349
 Tamaño de la fuente: 10

Nombre: Tc_Beneficios
 PermitirAutocorrección: Verdadero
 Section: 0
 Tabulación automática: Falso
 Visible: Verdadero

Etiqueta: Tc_Beneficios Etiqueta

Cogest.mdb (c) EPA
 Formulario: fpe5t905As_Asince

noviembre de 2000
 Página: 2923

Alineación del texto:	General	Alto:	276
Ancho de los bordes:	Trazo fino	Ancho:	600
Border Line Style:	Sólido	Color de los bordes:	0
Color del fondo:	-2147483633	ColorDelTexto:	-2147483630
ControlType:	100	Efecto especial:	Sin relieve
Espesor de la fuente:	Negrita	Estilo de los bordes:	Todas las páginas
Estilo del fondo:	Transparente	Event Proc Prefix:	Tc_Beneficios_Etiqueta
Font Bold:	Sí	Fuente en cursiva:	Falso
Fuente subrayada:	Falso	IDDelContextoDe Ayuda:	0
Izquierda:	6746	Juego de caracteres para fuentes de texto:	0
Mostrar cuando:	Siempre	Nombre de la fuente:	Arial
Nombre: Superior:	Tc_Beneficios Etiqueta 2349	Section:	0
Título:	Benef	Tamaño de la fuente:	10
		Visible:	Verdadero

Cuadro de texto: Tc_EstructuraAdmin

Activado:	Verdadero	Alineación del texto:	General
Alto:	288	Ancho de los bordes:	Trazo fino
Ancho:	813	Autocomprimible:	Falso
Autoextensible:	Falso	Barras de desplazamiento:	Ninguna
Bloqueado:	Falso	Border Line Style:	Sólido
BuscarPorFiltro:	1	Color de los bordes:	0
Color del fondo:	-2147483643	ColorDelTexto:	-2147483640
ColumnHidden:	Falso	ColumnOrder:	Predeterminado
ColumnWidth:	1215	Comportamiento de la tecla Entrar:	Falso
ControlType:	109	Efecto especial:	Bajo relieve
Espesor de la fuente:	Negrita	Estilo de los bordes:	Primera página
Estilo del fondo:	Normal	Event Proc Prefix:	Tc_EstructuraAdmin
Font Bold:	Sí	Fuente en cursiva:	Falso
Fuente subrayada:	Falso	IDDelContextoDe Ayuda:	0
ÍndiceDeTabulación:	44	Izquierda:	7766
Juego de caracteres para fuentes de texto:	0	Lugares:	Automático
Mostrar cuando:	Siempre	Nombre de la fuente:	Arial
Nombre:	Tc_EstructuraAdmin	Origen del control:	Tc_EstructuraAdmin
PermitirAutocorrección:	Verdadero	PuntoDeTabulación:	Verdadero
Section:	0	Superior:	1459
Tabulación automática:	Falso	Tamaño de la fuente:	10
Visible:	Verdadero		

Etiqueta: Tc_EstructuraAdmin Etiqueta

Alineación del texto: General

Cogest.mdb (c) EPA
 Formulario: fpe5t905As_Asince

noviembre de 2000
 Página: 2924

Ancho de los bordes: Trazo fino
 Border Line Style: Sólido
 Color del fondo: -2147483633
 ControlType: 100
 Espesor de la fuente: Negrita
 Estilo del fondo: Transparente
 Font Bold: Sí
 Fuente subrayada: Falso
 Izquierda: 6746
 Mostrar cuando: Siempre
 Nombre Superior: Tc_EstructuraAdmin Etiqueta
 1459
 Título: EstAdm

Cuadro de texto: Tc_EstructuraProductiva

Activado: Verdadero
 Alto: 288
 Ancho: 813
 Autoextensible: Falso
 Bloqueado: Falso
 BuscarPorFiltro: 1
 Color del fondo: -2147483643
 ColumnHidden: Falso
 ColumnWidth: 1215
 ControlType: 109
 Espesor de la fuente: Negrita
 Estilo del fondo: Normal
 Font Bold: Sí
 Fuente subrayada: Falso
 ÍndiceDeTabulación: 43
 Juego de caracteres para fuentes de texto: 0
 Mostrar cuando: Siempre
 Nombre: Tc_EstructuraProductiva
 PermitirAutocorrección: Verdadero
 Section: 0
 Tabulación automática: Falso
 Visible: Verdadero

Etiqueta: Tc_EstructuraProductiva Etiqueta

Alineación del texto: General

Alto: 276
 Ancho: 792
 Color de los bordes: 0
 ColorDelTexto: -2147483630
 Efecto especial: Sin relieve
 Estilo de los bordes: Todas las páginas
 Event Proc Prefix: Tc_EstructuraAdmin_Etiqueta
 Fuente en cursiva: Falso
 IDDelContextoDe Ayuda: 0
 Juego de caracteres para fuentes de texto: 0
 Nombre de la fuente: Arial
 Section: 0
 Tamaño de la fuente: 10
 Visible: Verdadero

Alineación del texto: General
 Ancho de los bordes: Trazo fino
 Auto comprimible: Falso
 Barras de desplazamiento: Ninguna
 Border Line Style: Sólido
 Color de los bordes: 0
 ColorDelTexto: -2147483640
 ColumnOrder: Predeterminado
 Comportamiento de la tecla Entrar: Falso
 Efecto especial: Bajo relieve
 Estilo de los bordes: Primera página
 Event Proc Prefix: Tc_EstructuraProductiva
 Fuente en cursiva: Falso
 IDDelContextoDe Ayuda: 0
 Izquierda: 7766
 Lugares: Automático
 Nombre de la fuente: Arial
 Origen del control: Tc_EstructuraProductiva
 PuntoDeTabulación: Verdadero
 n: 0
 Superior: 1014
 Tamaño de la fuente: 10

Alto: 276

Cogest.mdb (c) EPA
 Formulario: fpe5t905As_Asince

noviembre de 2000
 Página: 2925

Ancho de los bordes:	Trazo fino	Ancho:	828
Border Line Style:	Sólido	Color de los bordes:	0
Color del fondo:	-2147483633	ColorDelTexto:	-2147483630
ControlType:	100	Efecto especial:	Sin relieve
Espesor de la fuente:	Negrita	Estilo de los bordes:	Todas las páginas
Estilo del fondo:	Transparente	Event Proc Prefix:	Tc_EstructuraProductiva_Etiqueta
Font Bold:	Sí	Fuente en cursiva:	Falso
Fuente subrayada:	Falso	IDDelContextoDe Ayuda:	0
Izquierda:	6746	Juego de caracteres para fuentes de texto:	0
Mostrar cuando:	Siempre	Nombre de la fuente:	Arial
Nombre:	Tc_EstructuraProductiva Etiqueta	Section:	0
Superior:	1014	Tamaño de la fuente:	10
Título:	EstProd	Visible:	Verdadero

Cuadro de texto: Tc_GastosGenerales

Activado:	Verdadero	Alineación del texto:	General
Alto:	288	Ancho de los bordes:	Trazo fino
Ancho:	813	Autocomprimible:	Falso
Autoextensible:	Falso	Barras de desplazamiento:	Ninguna
Bloqueado:	Falso	Border Line Style:	Sólido
BuscarPorFiltro:	1	Color de los bordes:	0
Color del fondo:	-2147483643	ColorDelTexto:	-2147483640
ColumnHidden:	Falso	ColumnOrder:	Predeterminado
ColumnWidth:	1215	Comportamiento de la tecla Entrar:	Falso
ControlType:	109	Efecto especial:	Bajo relieve
Espesor de la fuente:	Negrita	Estilo de los bordes:	Primera página
Estilo del fondo:	Normal	Event Proc Prefix:	Tc_GastosGenerales
Font Bold:	Sí	Fuente en cursiva:	Falso
Fuente subrayada:	Falso	IDDelContextoDe Ayuda:	0
ÍndiceDeTabulación:	45	Izquierda:	7766
Juego de caracteres para fuentes de texto:	0	Lugares:	Automático
Mostrar cuando:	Siempre	Nombre de la fuente:	Arial
Nombre:	Tc_GastosGenerales	Origen del control:	Tc_GastosGenerales
PermitirAutocorrección:	Verdadero	PuntoDeTabulación:	Verdadero
Section:	0	n:	
Tabulación automática:	Falso	Superior:	1904
Visible:	Verdadero	Tamaño de la fuente:	10

Etiqueta: Tc_GastosGenerales Etiqueta

Alineación del texto:	General	Alto:	276
Ancho de los bordes:	Trazo fino		

Cogest.mdb (c) EPA
 Formulario: fpe5t905As_Asince

noviembre de 2000
 Página: 2926

Border Line Style: Sólido	Ancho: 816
Color del fondo: -2147483633	Color de los bordes: 0
ControlType: 100	ColorDelTexto: -2147483630
Espesor de la fuente: Negrita	Efecto especial: Sin relieve
Estilo del fondo: Transparente	Estilo de los bordes: Todas las páginas
Font Bold: Sí	Event Proc Prefix: Tc_GastosGenerales_Etiqueta
Fuente subrayada: Falso	Fuente en cursiva: Falso
Izquierda: 6746	IDDelContextoDe Ayuda: 0
Mostrar cuando: Siempre	Juego de caracteres para fuentes de texto: 0
Nombre: Tc_GastosGenerales Etiqueta	Nombre de la fuente: Arial
Superior: 1904	Section: 0
Título: GasGen	Tamaño de la fuente: 10
	Visible: Verdadero
Cuadro de texto: Tc_ProvDespidos	
Activado: Verdadero	Alineación del texto: General
Alto: 288	Ancho de los bordes: Trazo fino
Ancho: 813	Autocomprimible: Falso
Autoextensible: Falso	Barras de desplazamiento: Ninguna
Bloqueado: Falso	Border Line Style: Sólido
BuscarPorFiltro: 1	Color de los bordes: 0
Color del fondo: -2147483643	ColorDelTexto: -2147483640
ColumnHidden: Falso	ColumnOrder: Predeterminado
ColumnWidth: 1215	Comportamiento de la tecla Entrar: Falso
ControlType: 109	Efecto especial: Bajo relieve
Espesor de la fuente: Negrita	Estilo de los bordes: Primera página
Estilo del fondo: Normal	Event Proc Prefix: Tc_ProvDespidos
Font Bold: Sí	Fuente en cursiva: Falso
Fuente subrayada: Falso	IDDelContextoDe Ayuda: 0
ÍndiceDeTabulación: 42	Izquierda: 7766
n: 0	Lugares: Automático
Juego de caracteres para fuentes de texto: 0	Nombre de la fuente: Arial
Mostrar cuando: Siempre	Origen del control: Tc_ProvDespidosD
Nombre: Tc_ProvDespidos	PuntoDeTabulación: Verdadero
PermitirAutocorrección: Verdadero	n: 569
Section: 0	Superior: 569
Tabulación automática: Falso	Tamaño de la fuente: 10
Visible: Verdadero	
Etiqueta: Tc_ProvDespidos Etiqueta	
Alineación del texto: General	Alto: 276
Ancho de los bordes: Trazo fino	Ancho: 780

Cogest.mdb (c) EPA
 Formulario: fpe5t905As_Asince

noviembre de 2000
 Página: 2927

Border Line Style: Sólido
 Color del fondo: -2147483633
 ControlType: 100
 Espesor de la fuente: Negrita
 Estilo del fondo: Transparente
 Font Bold: Sí
 Fuente subrayada: Falso
 Izquierda: 6746
 Mostrar cuando: Siempre
 Nombre: Tc_ProvDespidos Etiqueta
 Superior: 574
 Título: PrDesD

Color de los bordes: 0
 ColorDelTexto: -2147483630
 Efecto especial: Sin relieve
 Estilo de los bordes: Todas las páginas
 Event Proc Prefix: Tc_ProvDespidos_Etiqueta
 Fuente en cursiva: Falso
 IDDelContextoDe Ayuda: 0
 Juego de caracteres para fuentes de texto: 0
 Nombre de la fuente: Arial
 Section: 0
 Tamaño de la fuente: 10
 Visible: Verdadero

Cuadro de texto: Tc_ProvDespidosA

Activado: Verdadero
 Alto: 288
 Ancho: 813
 Autoextensible: Falso
 Bloqueado: Falso
 BuscarPorFiltro: 1
 Color del fondo: -2147483643
 ColumnHidden: Falso
 ColumnWidth: Predeterminado
 ControlType: 109
 Espesor de la fuente: Negrita
 Estilo del fondo: Normal
 Font Bold: Sí
 Fuente subrayada: Falso
 ÍndiceDeTabulación: 51
 n:
 Juego de caracteres para fuentes de texto: 0
 Mostrar cuando: Siempre
 Nombre: Tc_ProvDespidosA
 PermitirAutocorrección: Verdadero
 Section: 0
 Tabulación automática: Falso
 Visible: Verdadero

Alineación del texto: General
 Ancho de los bordes: Trazo fino
 Autocomprimible: Falso
 Barras de desplazamiento: Ninguna
 Border Line Style: Sólido
 Color de los bordes: 0
 ColorDelTexto: -2147483640
 ColumnOrder: Predeterminado
 Comportamiento de la tecla Entrar: Falso
 Efecto especial: Bajo relieve
 Estilo de los bordes: Primera página
 Event Proc Prefix: Tc_ProvDespidosA
 Fuente en cursiva: Falso
 IDDelContextoDe Ayuda: 0
 Izquierda: 7766
 Lugares: Automático
 Nombre de la fuente: Arial
 Origen del control: Tc_ProvDespidosA
 PuntoDeTabulación: Verdadero
 n:
 Superior: 4129
 Tamaño de la fuente: 10

Cuadro de texto: Tc_ProvDespidosE

Activado: Verdadero
 Alto: 288
 Ancho: 813

Alineación del texto: General
 Ancho de los bordes: Trazo fino
 Autocomprimible: Falso

Cogest.mdb (c) EPA
Formulario: fpe5t905As_Asince

noviembre de 2000
Página: 2928

Autoextensible:	Falso	Barras de desplazamiento:	Ninguna
Bloqueado:	Falso	Border Line Style:	Sólido
BuscarPorFiltro:	1	Color de los bordes:	0
Color del fondo:	-2147483643	ColorDelTexto:	-2147483640
ColumnHidden:	Falso	ColumnOrder:	Predeterminado
ColumnWidth:	Predeterminado	Comportamiento de la tecla Entrar:	Falso
ControlType:	109	Efecto especial:	Bajo relieve
Espesor de la fuente:	Negrita	Estilo de los bordes:	Primera página
Estilo del fondo:	Normal	Event Proc Prefix:	Tc_ProvDespidosE
Font Bold:	Sí	Fuente en cursiva:	Falso
Fuente subrayada:	Falso	IDDelContextoDe Ayuda:	0
ÍndiceDeTabulación:	49	Izquierda:	7766
n:		Lugares:	Automático
Juego de caracteres para fuentes de texto:	0	Nombre de la fuente:	Arial
Mostrar cuando:	Siempre	Origen del control:	Tc_ProvDespidosE
Nombre:	Tc_ProvDespidosE	PuntoDeTabulación:	Verdadero
PermitirAutocorrección:	Verdadero	n:	
Section:	0	Superior:	3239
Tabulación automática:	Falso	Tamaño de la fuente:	10
Visible:	Verdadero		

Cuadro de texto: Texto98

Activado:	Verdadero	Alineación del texto:	General
Alto:	917	Ancho de los bordes:	Trazo fino
Ancho:	8618	Autocomprimible:	Falso
Autoextensible:	Falso	Barras de desplazamiento:	Ninguna
Bloqueado:	Falso	Border Line Style:	Sólido
BuscarPorFiltro:	1	Color de los bordes:	0
Color del fondo:	13209	ColorDelTexto:	-2147483640
ColumnHidden:	Falso	ColumnOrder:	Predeterminado
ColumnWidth:	Predeterminado	Comportamiento de la tecla Entrar:	Falso
ControlType:	109	Efecto especial:	Bajo relieve
Espesor de la fuente:	Normal	Estilo de los bordes:	Primera página
Estilo del fondo:	Normal	Event Proc Prefix:	Texto98
Font Bold:	No	Fuente en cursiva:	Falso
Fuente subrayada:	Falso	IDDelContextoDe Ayuda:	0
ÍndiceDeTabulación:	0	Izquierda:	0
n:		Lugares:	Automático
Juego de caracteres para fuentes de texto:	0	Nombre de la fuente:	MS Sans Serif
Mostrar cuando:	Siempre	PermitirAutocorrección:	Verdadero
Nombre:	Texto98		
PuntoDeTabulación:	Verdadero		
n:			

Cogest.mdb (c) EPA
Formulario: fpe5t905As_Asince

noviembre de 2000
Página: 2929

Superior:	-4	Section:	2
Tamaño de la fuente:	8	Tabulación automática:	Falso
		Visible:	Verdadero

Código

```
1 Attribute VB_Name = "Form_fpe5t905As_Asince"  
2 Attribute VB_Creatable = True  
3 Attribute VB_PredeclaredId = True  
4 Attribute VB_Exposed = False  
5 Option Compare Database  
6 Option Explicit  
7  
8  
9  
10 Private Sub AbrirConsulta_Click()  
11     DoCmd.RunCommand acCmdDatasheetView  
12 End Sub  
13  
14 Private Sub CerrarVentana_Click()  
15     DoCmd.Close  
16 End Sub  
17  
18 Private Sub ImprimirFormulario_Click()  
19     DoCmd.PrintOut  
20 End Sub  
21  
22 Private Sub RegistroAnterior_Click()  
23     DoCmd.GoToRecord , , acPrevious  
24 End Sub  
25  
26 Private Sub RegistroSiguiente_Click()  
27     DoCmd.GoToRecord , , acNext  
28 End Sub  
29  
30 Private Sub SalirAplicación_Click()  
31     Application.Quit  
32 End Sub  
33
```

Permisos de usuario

admin

Permisos de grupo

Admins
Users

Propiedades

ActivarFiltro:	Falso	ActivarOrden:	Falso
Ajuste de tamaño	Verdadero	Allow Updating:	No
AltoDeLaFila:	Predeterminado	AlturaDeFuenteDeHoja	10
AlturaDeLaVentana:	6816	Ancho:	7775
AnchuraDeLaVentana:	8400	Barras de	Ambas
Bloqueos del registro:	Sin bloquear	Botón qué es esto:	Falso
BotónCerrar:	Verdadero	BotonesDeDesplazamie	Verdadero
BotonesMinMax:	3	CentradoAutomático:	Verdadero
Ciclo:	Ninguno	ColorDeLaCuadrículaD	12632256
ComportamientoDeLaC	Ambas	Contar:	74
Cuadro de control:	Verdadero	DatasheetBackColor:	16777215
DatasheetFontName:	Arial	DatasheetForeColor:	0
Diseño a imprimir:	Falso	DistribuciónDeLalmage	Siempre
EfectoDeCeldasDeHoj	Normal	Emergente:	Falso
EspesorDeFuenteDeHo	Normal	Estilo de los bordes:	Ajustable
Fecha de creación:	30/9/00 15.26.54	FrozenColumns:	1
FuenteDeHojaDeDatos	Falso	FuenteDeHojaDeDatos	Falso
HasModule:	Verdadero	IDDelContextoDeAyud	0
Imagen:	(ninguna)	Impresión láser rápida:	Verdadero
InsideHeight:	6252	InsideWidth:	8064
Intervalo de	0	Introducción de datos:	Falso
Línea X:	10	Línea Y:	10
LogicalPageWidth:	9070	Max Button:	Verdadero
Menú contextual:	Verdadero	Min Button:	Verdadero
Modal:	Falso	ModoCambiarTamañoD	Recortar
MosaicoDelmágenes:	Falso	Origen de la paleta:	(Predeterminado)
Origen del registro:	t906En_Encuesta	Permitir filtros:	Verdadero
Permitir	Verdadero	PermitirAgregar:	Verdadero
PermitirEliminación:	Verdadero	PictureType:	0
Propietario:	admin	Selectores de registro:	Verdadero
SeparadoresDeRegistro	Verdadero	ShowGrid:	Verdadero
TeclaDePresentaciónPr	Falso	TipoRecordset:	Todos los registros
Título:	CENTRAL DE BALANCES DEL BANCO DE ESPAÑA	Última actualización:	1/10/00 16.38.08
Visible:	Falso	Vista predeterminada:	Formulario simple
Vistas permitidas:	Ambas		

Objetos

Sección: Detalle

Alto:	4296	Autocomprimible:	Falso
Autoextensible:	Falso	Color del fondo:	-2147483633
Efecto especial:	Sin relieve	En selección:	Falso
Event Proc Prefix:	Detalle	Forzar nueva página:	Ninguno
Mantener juntos:	Falso	Mostrar cuando:	Siempre
Nombre:	Detalle	NuevaFilaOColum na:	Ninguno
Visible:	Verdadero		

Sección: EncabezadoDelFormulario

Alto:	796	Autocomprimible:	Falso
-------	-----	------------------	-------

Cogest.mdb (c) EPA
 Formulario: fpe6t906En_Encuestas

noviembre de 2000
 Página: 2931

Autoextensible: Falso
 Efecto especial: Sin relieve
 Event Proc Prefix: EncabezadoDelFormulario

 Mantener juntos: Falso
 Nombre: EncabezadoDelFormulario

 Visible: Verdadero

Color del fondo: -2147483633
 En selección: Falso
 Forzar nueva página: Ninguno
 Mostrar cuando: Siempre
 NuevaFilaOColumna: Ninguno

Sección: PieDelFormulario

Alto: 802
 Autoextensible: Falso
 Efecto especial: Sin relieve
 Event Proc Prefix: PieDelFormulario

 Mantener juntos: Falso
 Nombre: PieDelFormulario

 Visible: Verdadero

Autocomprimible: Falso
 Color del fondo: -2147483633
 En selección: Falso
 Forzar nueva página: Ninguno
 Mostrar cuando: Siempre
 NuevaFilaOColumna: Ninguno

Botón de comando: AbrirConsulta

Activado: Verdadero
 Alto: 576
 Cancelar: Falso
 ControlTipText: AbriConsulta
 Espesor de la fuente: Normal
 Font Bold: No
 Fuente subrayada: Falso

 Imagen: (mapa de bits)

 Izquierda: 5685

 Mostrar cuando: Siempre

 Nombre: AbrirConsulta
 Predeterminado: Falso

 Repetición automática: Falso
 Superior: 56

 Título: AbrirConsulta
 Visible: Verdadero

Al hacer clic: [Event Procedure]
 Ancho: 576
 ColorDelTexto: 0
 ControlType: 104
 Event Proc Prefix: AbrirConsulta

 Fuente en cursiva: Falso
 IDDelContextoDe Ayuda: 0
 ÍndiceDeTabulación: 6
 Juego de caracteres para fuentes de texto: 0
 Nombre de la fuente: MS Sans Serif
 PictureType: 0
 PuntoDeTabulación: Verdadero
 Section: 2
 Tamaño de la fuente: 8
 Transparente: Falso

Botón de comando: CerrarVentana

Activado: Verdadero
 Alto: 576
 Cancelar: Falso
 ControlTipText: Cerrar ventana
 Espesor de la fuente: Normal
 Font Bold: No
 Fuente subrayada: Falso

 Imagen: (mapa de bits)

 Izquierda: 2682

Al hacer clic: [Event Procedure]
 Ancho: 576
 ColorDelTexto: 0
 ControlType: 104
 Event Proc Prefix: CerrarVentana

 Fuente en cursiva: Falso
 IDDelContextoDe Ayuda: 0
 ÍndiceDeTabulación: 3
 Juego de caracteres para fuentes de texto: 0

Cogest.mdb (c) EPA
 Formulario: fpe6t906En_Encuestas

noviembre de 2000
 Página: 2932

Mostrar cuando:	Siempre	Nombre de la fuente:	MS Sans Serif
Nombre:	CerrarVentana	PictureType:	0
Predeterminado:	Falso	PuntoDeTabulación:	Verdadero
Repetición automática:	Falso	Section:	2
Superior:	56	Tamaño de la fuente:	8
Título:	CerrarVentana	Transparente:	Falso
Visible:	Verdadero		

COSTE HR PERSONAL

Activado:	Verdadero	Alto:	3828
Ancho:	7512	ControlType:	124
Event Proc Prefix:	COSTE_HR_PERSONAL	IDDelContextoDe Ayuda:	0
Imagen:	(ninguna)	Izquierda:	108
Nombre:	COSTE HR PERSONAL	PageIndex:	4
PictureType:	0	Section:	0
Superior:	360	Visible:	Verdadero

DIVERSIFICACIÓN

Activado:	Verdadero	Alto:	3828
Ancho:	7512	ControlType:	124
Event Proc Prefix:	DIVERSIFICACIÓN	IDDelContextoDe Ayuda:	0
Imagen:	(ninguna)	Izquierda:	108
Nombre:	DIVERSIFICACIÓN	PageIndex:	3
PictureType:	0	Section:	0
Superior:	360	Visible:	Verdadero

Cuadro de texto: En_11_PersAdm

Activado:	Verdadero	Alineación del texto:	General
Alto:	300	Ancho de los bordes:	Trazo fino
Ancho:	1131	Autocomprimible:	Falso
Autoextensible:	Falso	Barras de desplazamiento:	Ninguna
Bloqueado:	Falso	Border Line Style:	Sólido
BuscarPorFiltro:	1	Color de los bordes:	0
Color del fondo:	-2147483643	ColorDelTexto:	-2147483640
Comportamiento de la tecla Entrar:	Falso	ControlType:	109
Efecto especial:	Bajo relieve	Espesor de la fuente:	Negrita
Estilo de los bordes:	Primera página	Estilo del fondo:	Normal
Event Proc Prefix:	En_11_PersAdm	Font Bold:	Sí
Fuente en cursiva:	Falso	Fuente subrayada:	Falso
IDDelContextoDe Ayuda:	0	ÍndiceDeTabulación:	1
Izquierda:	3514	n:	0
Lugares:	0	Juego de caracteres para fuentes de texto:	0
Nombre de la fuente:	Arial	Mostrar cuando:	Siempre
Origen del control:	En_11_PersAdm	Nombre:	En_11_PersAdm
		PermitirAutocorrección:	Verdadero

Cogest.mdb (c) EPA
 Formulario: fpe6t906En_Encuestas

noviembre de 2000
 Página: 2933

PuntoDeTabulació Verdadero
 n:
 Superior: 1416
 Tamaño de la fuente: 10
 Visible: Verdadero

Section: 0
 Tabulación automática: Falso
 Texto de la barra de estado: % Coste Personal administrativo

Cuadro de texto: En_12_PersTéc

Activado: Verdadero
 Alto: 300
 Ancho: 1131
 Autoextensible: Falso
 Bloqueado: Falso
 BuscarPorFiltro: 1
 Color del fondo: -2147483643
 Comportamiento de la tecla Entrar: Falso
 Efecto especial: Bajo relieve
 Estilo de los bordes: Primera página
 Event Proc Prefix: En_12_PersTéc
 Fuente en cursiva: Falso
 IDDelContextoDe Ayuda: 0
 Izquierda: 3514

Alineación del texto: General
 Ancho de los bordes: Trazo fino
 Autocomprimible: Falso
 Barras de desplazamiento: Ninguna
 Border Line Style: Sólido
 Color de los bordes: 0
 ColorDelTexto: -2147483640
 ControlType: 109
 Espesor de la fuente: Negrita
 Estilo del fondo: Normal
 Font Bold: Sí
 Fuente subrayada: Falso
 ÍndiceDeTabulació n: 2
 Juego de caracteres para fuentes de texto: 0
 Mostrar cuando: Siempre
 Nombre: En_12_PersTéc

Lugares 0
 Nombre de la fuente: Arial
 Origen del control: En_12_PersTéc

PermitirAutocorrección: Verdadero
 Section: 0

PuntoDeTabulació Verdadero
 n:
 Superior: 1926
 Tamaño de la fuente: 10
 Visible: Verdadero

Tabulación automática: Falso
 Texto de la barra de estado: % Coste Personal técnico

Cuadro de texto: En_13_Subcontrat

Activado: Verdadero
 Alto: 300
 Ancho: 1131
 Autoextensible: Falso
 Bloqueado: Falso
 BuscarPorFiltro: 1
 Color del fondo: -2147483643
 Comportamiento de la tecla Entrar: Falso
 Efecto especial: Bajo relieve
 Estilo de los bordes: Primera página

Alineación del texto: General
 Ancho de los bordes: Trazo fino
 Autocomprimible: Falso
 Barras de desplazamiento: Ninguna
 Border Line Style: Sólido
 Color de los bordes: 0
 ColorDelTexto: -2147483640
 ControlType: 109
 Espesor de la fuente: Negrita

Cogest.mdb (c) EPA
 Formulario: fpe6t906En_Encuestas

noviembre de 2000
 Página: 2934

Event Proc Prefix: En_13_Subcontrat	Estilo del fondo: Normal
Fuente en cursiva: Falso	Font Bold: Sí
IDDelContextoDe 0	Fuente subrayada: Falso
Ayuda:	ÍndiceDeTabulació n: 3
Izquierda: 3514	Juego de caracteres para fuentes de texto: 0
Lugares 0	Mostrar cuando: Siempre
Nombre de la fuente: Arial	Nombre: En_13_Subcontrat
Origen del control: En_13_Subcontrat	PermitirAutocorrección: Verdadero
PuntoDeTabulació n: Verdadero	Section: 0
Superior: 2436	Tabulación automática: Falso
Tamaño de la fuente: 10	Texto de la barra de estado: % Subcontrataciones
Visible: Verdadero	

Cuadro de texto: En_14_GtosGles

Activado: Verdadero	Alineación del texto: General
Alto: 300	Ancho de los bordes: Trazo fino
Ancho: 1131	Autocomprimible: Falso
Autoextensible: Falso	Barras de desplazamiento: Ninguna
Bloqueado: Falso	Border Line Style: Sólido
BuscarPorFiltro: 1	Color de los bordes: 0
Color del fondo: -2147483643	ColorDelTexto: -2147483640
Comportamiento de la tecla Entrar: Falso	ControlType: 109
Efecto especial: Bajo relieve	Espesor de la fuente: Negrita
Estilo de los bordes: Primera página	Estilo del fondo: Normal
Event Proc Prefix: En_14_GtosGles	Font Bold: Sí
Fuente en cursiva: Falso	Fuente subrayada: Falso
IDDelContextoDe 0	ÍndiceDeTabulació n: 4
Ayuda:	Juego de caracteres para fuentes de texto: 0
Izquierda: 3514	Mostrar cuando: Siempre
Lugares 0	Nombre: En_14_GtosGles
Nombre de la fuente: Arial	PermitirAutocorrección: Verdadero
Origen del control: En_14_GtosGles	Section: 0
PuntoDeTabulació n: Verdadero	Tabulación automática: Falso
Superior: 2946	Texto de la barra de estado: % Gastos generales
Tamaño de la fuente: 10	
Visible: Verdadero	

Cuadro de texto: En_21_CliPriv

Activado: Verdadero	Alineación del texto: General
Alto: 300	Ancho de los bordes: Trazo fino

Cogest.mdb (c) EPA
Formulario: fpe6t906En_Encuestas

noviembre de 2000
Página: 2935

Autocomprimible: Falso	Ancho: 1131
Barras de desplazamiento: Ninguna	Autoextensible: Falso
Border Line Style: Sólido	Bloqueado: Falso
Color de los bordes: 0	BuscarPorFiltro: 1
ColorDelTexto: -2147483640	Color del fondo: -2147483643
ControlType: 109	Comportamiento de la tecla Entrar: Falso
Espesor de la fuente: Negrita	Efecto especial: Bajo relieve
Estilo del fondo: Normal	Estilo de los bordes: Primera página
Font Bold: Sí	Event Proc Prefix: En_21_CliPriv
Fuente subrayada: Falso	Fuente en cursiva: Falso
ÍndiceDeTabulación: 0	IDDelContextoDe: 0
n:	Ayuda:
Juego de caracteres para fuentes de texto: 0	Izquierda: 3911
Mostrar cuando: Siempre	Lugares: 0
Nombre: En_21_CliPriv	Nombre de la fuente: Arial
PermitirAutocorrección: Verdadero	Origen del control: En_21_CliPriv
Section: 0	PuntoDeTabulación: Verdadero
Tabulación automática: Falso	Superior: 787
Texto de la barra de estado: Clientes privados	Tamaño de la fuente: 10
	Visible: Verdadero
Cuadro de texto: En_22_CorpLoc	
Activado: Verdadero	Alineación del texto: General
Alto: 300	Ancho de los bordes: Trazo fino
Ancho: 1131	Autocomprimible: Falso
Autoextensible: Falso	Barras de desplazamiento: Ninguna
Bloqueado: Falso	Border Line Style: Sólido
BuscarPorFiltro: 1	Color de los bordes: 0
Color del fondo: -2147483643	ColorDelTexto: -2147483640
Comportamiento de la tecla Entrar: Falso	ControlType: 109
Efecto especial: Bajo relieve	Espesor de la fuente: Negrita
Estilo de los bordes: Primera página	Estilo del fondo: Normal
Event Proc Prefix: En_22_CorpLoc	Font Bold: Sí
Fuente en cursiva: Falso	Fuente subrayada: Falso
IDDelContextoDe: 0	ÍndiceDeTabulación: 1
Ayuda:	n:
Izquierda: 3911	Juego de caracteres para fuentes de texto: 0
Lugares: 0	Mostrar cuando: Siempre
Nombre de la fuente: Arial	Nombre: En_22_CorpLoc
Origen del control: En_22_CorpLoc	PermitirAutocorrección: Verdadero
PuntoDeTabulación: Verdadero	n:

Cogest.mdb (c) EPA
 Formulario: fpe6t906En_Encuestas

noviembre de 2000
 Página: 2936

Superior:	1283	Section:	0
Tamaño de la fuente:	10	Tabulación automática:	Falso
Visible:	Verdadero	Texto de la barra de estado:	Corporaciones locales
Cuadro de texto: En_23_CorProv			
Activado:	Verdadero	Alineación del texto:	General
Alto:	300	Ancho de los bordes:	Trazo fino
Ancho:	1131	Autocomprimible:	Falso
Autoextensible:	Falso	Barras de desplazamiento:	Ninguna
Bloqueado:	Falso	Border Line Style:	Sólido
BuscarPorFiltro:	1	Color de los bordes:	0
Color del fondo:	-2147483643	ColorDelTexto:	-2147483640
Comportamiento de la tecla Entrar:	Falso	ControlType:	109
Efecto especial:	Bajo relieve	Espesor de la fuente:	Negrita
Estilo de los bordes:	Primera página	Estilo del fondo:	Normal
Event Proc Prefix:	En_23_CorProv	Font Bold:	Sí
Fuente en cursiva:	Falso	Fuente subrayada:	Falso
IDDelContextoDe Ayuda:	0	ÍndiceDeTabulación:	2
Izquierda:	3911	Juego de caracteres para fuentes de texto:	0
Lugares:	0	Mostrar cuando:	Siempre
Nombre de la fuente:	Arial	Nombre:	En_23_CorProv
Origen del control:	En_23_CorProv	PermitirAutocorrección:	Verdadero
PuntoDeTabulación:	Verdadero	Section:	0
Superior:	1779	Tabulación automática:	Falso
Tamaño de la fuente:	10	Texto de la barra de estado:	Corporaciones provinciales
Visible:	Verdadero		
Cuadro de texto: En_24_AdmAutón			
Activado:	Verdadero	Alineación del texto:	General
Alto:	300	Ancho de los bordes:	Trazo fino
Ancho:	1131	Autocomprimible:	Falso
Autoextensible:	Falso	Barras de desplazamiento:	Ninguna
Bloqueado:	Falso	Border Line Style:	Sólido
BuscarPorFiltro:	1	Color de los bordes:	0
Color del fondo:	-2147483643	ColorDelTexto:	-2147483640
Comportamiento de la tecla Entrar:	Falso	ControlType:	109
Efecto especial:	Bajo relieve	Espesor de la fuente:	Negrita
Estilo de los bordes:	Primera página	Estilo del fondo:	Normal

Cogest.mdb (c) EPA
 Formulario: fpe6t906En_Encuestas

noviembre de 2000
 Página: 2937

Event Proc Prefix: En_24_AdmAutón
 Fuente en cursiva: Falso
 IDDelContextoDe 0
 Ayuda:
 Izquierda: 3911

Lugares 0
 Nombre de la fuente: Arial
 Origen del control: En_24_AdmAutón

PuntoDeTabulación: Verdadero
 n:
 Superior: 2275

Tamaño de la fuente: 10
 Visible: Verdadero

Cuadro de texto: En_25_AdmCentr

Activado: Verdadero

Alto: 300

Ancho: 1131
 Autoextensible: Falso

Bloqueado: Falso
 BuscarPorFiltro: 1

Color del fondo: -2147483643
 Comportamiento de la tecla Entrar: Falso
 Efecto especial: Bajo relieve

Estilo de los bordes: Primera página
 Event Proc Prefix: En_25_AdmCentr
 Fuente en cursiva: Falso
 IDDelContextoDe 0
 Ayuda:
 Izquierda: 3911

Lugares 0
 Nombre de la fuente: Arial
 Origen del control: En_25_AdmCentr

PuntoDeTabulación: Verdadero
 n:
 Superior: 2771

Tamaño de la fuente: 10
 Visible: Verdadero

Cuadro de texto: En_31_Proj

Activado: Verdadero

Alto: 300

Font Bold: Sí
 Fuente subrayada: Falso
 ÍndiceDeTabulación: 3
 n:
 Juego de caracteres para fuentes de texto: 0
 Mostrar cuando: Siempre
 Nombre: En_24_AdmAutón

PermitirAutocorrección: Verdadero
 Section: 0

Tabulación automática: Falso
 Texto de la barra de estado: Administraciones autonómicas

Alineación del texto: General
 Ancho de los bordes: Trazo fino
 Autocomprimible: Falso
 Barras de desplazamiento: Ninguna
 Border Line Style: Sólido
 Color de los bordes: 0
 ColorDelTexto: -2147483640
 ControlType: 109

Espesor de la fuente: Negrita
 Estilo del fondo: Normal

Font Bold: Sí
 Fuente subrayada: Falso
 ÍndiceDeTabulación: 4
 n:
 Juego de caracteres para fuentes de texto: 0
 Mostrar cuando: Siempre
 Nombre: En_25_AdmCentr

PermitirAutocorrección: Verdadero
 Section: 0

Tabulación automática: Falso
 Texto de la barra de estado: Administración central

Alineación del texto: General
 Ancho de los bordes: Trazo fino

Cogest.mdb (c) EPA
 Formulario: fpe6t906En_Encuestas

noviembre de 2000
 Página: 2938

Ancho: 1131
 Autoextensible: Falso
 Bloqueado: Falso
 BuscarPorFiltro: 1
 Color del fondo: -2147483643
 Comportamiento de la tecla Entrar: Falso
 Efecto especial: Bajo relieve
 Estilo de los bordes: Primera página
 Event Proc Prefix: En_31_Proj
 Fuente en cursiva: Falso
 IDDelContextoDe: 0
 Ayuda:
 Izquierda: 3004
 Lugares: 0
 Nombre de la fuente: Arial
 Origen del control: En_31_Proj
 PuntoDeTabulación: Verdadero
 n:
 Superior: 674
 Tamaño de la fuente: 10
 Visible: Verdadero

Cuadro de texto: En_32_DirObr

Activado: Verdadero
 Alto: 300
 Ancho: 1131
 Autoextensible: Falso
 Bloqueado: Falso
 BuscarPorFiltro: 1
 Color del fondo: -2147483643
 Comportamiento de la tecla Entrar: Falso
 Efecto especial: Bajo relieve
 Estilo de los bordes: Primera página
 Event Proc Prefix: En_32_DirObr
 Fuente en cursiva: Falso
 IDDelContextoDe: 0
 Ayuda:
 Izquierda: 3004
 Lugares: 0
 Nombre de la fuente: Arial
 Origen del control: En_32_DirObr

Autocomprimible: Falso
 Barras de desplazamiento: Ninguna
 Border Line Style: Sólido
 Color de los bordes: 0
 ColorDelTexto: -2147483640
 ControlType: 109
 Espesor de la fuente: Negrita
 Estilo del fondo: Normal
 Font Bold: Sí
 Fuente subrayada: Falso
 ÍndiceDeTabulación: 0
 n:
 Juego de caracteres para fuentes de texto: 0
 Mostrar cuando: Siempre
 Nombre: En_31_Proj
 PermitirAutocorrección: Verdadero
 Section: 0
 Tabulación automática: Falso
 Texto de la barra de estado: Proyectos

Alineación del texto: General
 Ancho de los bordes: Trazo fino
 Autocomprimible: Falso
 Barras de desplazamiento: Ninguna
 Border Line Style: Sólido
 Color de los bordes: 0
 ColorDelTexto: -2147483640
 ControlType: 109
 Espesor de la fuente: Negrita
 Estilo del fondo: Normal
 Font Bold: Sí
 Fuente subrayada: Falso
 ÍndiceDeTabulación: 1
 n:
 Juego de caracteres para fuentes de texto: 0
 Mostrar cuando: Siempre
 Nombre: En_32_DirObr
 PermitirAutocorrección: Verdadero

Cogest.mdb (c) EPA
 Formulario: fpe6t906En_Encuestas

noviembre de 2000
 Página: 2939

PuntoDeTabulació Verdadero
 n:
 Superior: 1269
 Tamaño de la fuente: 10
 Visible: Verdadero

Section: 0
 Tabulación automática: Falso
 Texto de la barra de estado: Direcciones de obra

Cuadro de texto: En_33_Otros

Activado: Verdadero
 Alto: 300
 Ancho: 1131
 Autoextensible: Falso
 Bloqueado: Falso
 BuscarPorFiltro: 1
 Color del fondo: -2147483643
 Comportamiento de la tecla Entrar: Falso
 Efecto especial: Bajo relieve
 Estilo de los bordes: Primera página
 Event Proc Prefix: En_33_Otros
 Fuente en cursiva: Falso
 IDDelContextoDe Ayuda: 0
 Izquierda: 3004

Alineación del texto: General
 Ancho de los bordes: Trazo fino
 Autocomprimible: Falso
 Barras de desplazamiento: Ninguna
 Border Line Style: Sólido
 Color de los bordes: 0
 ColorDelTexto: -2147483640
 ControlType: 109

Lugares 0
 Nombre de la fuente: Arial
 Origen del control: En_33_Otros

Espesor de la fuente: Negrita
 Estilo del fondo: Normal
 Font Bold: Sí
 Fuente subrayada: Falso
 ÍndiceDeTabulació n: 2
 Juego de caracteres para fuentes de texto: 0
 Mostrar cuando: Siempre
 Nombre: En_33_Otros

PuntoDeTabulació Verdadero
 n:
 Superior: 1807
 Tamaño de la fuente: 10
 Visible: Verdadero

PermitirAutocorrección: Verdadero
 Section: 0
 Tabulación automática: Falso
 Texto de la barra de estado: Otros tipos de trabajo

Cuadro de texto: En_41_Carret

Activado: Verdadero
 Alto: 300
 Ancho: 1356
 Autoextensible: Falso
 Bloqueado: Falso
 BuscarPorFiltro: 1
 Color del fondo: -2147483643
 Comportamiento de la tecla Entrar: Falso
 Efecto especial: Bajo relieve
 Estilo de los bordes: Primera página

Alineación del texto: General
 Ancho de los bordes: Trazo fino
 Autocomprimible: Falso
 Barras de desplazamiento: Ninguna
 Border Line Style: Sólido
 Color de los bordes: 0
 ColorDelTexto: -2147483640
 ControlType: 109
 Espesor de la fuente: Negrita

Cogest.mdb (c) EPA
 Formulario: fpe6t906En_Encuestas

noviembre de 2000
 Página: 2940

Event Proc Prefix: En_41_Carret	Estilo del fondo: Normal
Fuente en cursiva: Falso	Font Bold: Sí
IDDelContextoDe 0	Fuente subrayada: Falso
Ayuda:	ÍndiceDeTabulació n: 0
Izquierda: 3458	Juego de caracteres para fuentes de texto: 0
Lugares 0	Mostrar cuando: Siempre
Nombre de la fuente: Arial	Nombre: En_41_Carret
Origen del control: En_41_Carret	PermitirAutocorrección: Verdadero
PuntoDeTabulació n: Verdadero	Section: 0
Superior: 617	Tabulación automática: Falso
Tamaño de la fuente: 10	Texto de la barra de estado: Carreteras y ferrocarriles
Visible: Verdadero	

Cuadro de texto: En_42_Rechidr

Activado: Verdadero	Alineación del texto: General
Alto: 300	Ancho de los bordes: Trazo fino
Ancho: 1356	Autocomprimible: Falso
Autoextensible: Falso	Barras de desplazamiento: Ninguna
Bloqueado: Falso	Border Line Style: Sólido
BuscarPorFiltro: 1	Color de los bordes: 0
Color del fondo: -2147483643	ColorDelTexto: -2147483640
Comportamiento de la tecla Entrar: Falso	ControlType: 109
Efecto especial: Bajo relieve	Espesor de la fuente: Negrita
Estilo de los bordes: Primera página	Estilo del fondo: Normal
Event Proc Prefix: En_42_Rechidr	Font Bold: Sí
Fuente en cursiva: Falso	Fuente subrayada: Falso
IDDelContextoDe 0	ÍndiceDeTabulació n: 1
Ayuda:	Juego de caracteres para fuentes de texto: 0
Izquierda: 3458	Mostrar cuando: Siempre
Lugares 0	Nombre: En_42_Rechidr
Nombre de la fuente: Arial	PermitirAutocorrección: Verdadero
Origen del control: En_42_Rechidr	Section: 0
PuntoDeTabulació n: Verdadero	Tabulación automática: Falso
Superior: 1021	Texto de la barra de estado: Recursos hidráulicos
Tamaño de la fuente: 10	
Visible: Verdadero	

Cuadro de texto: En_42_TécGSP

Activado: Verdadero	Alineación del texto: General
Alto: 300	Ancho de los bordes: Trazo fino

Cogest.mdb (c) EPA
Formulario: fpe6t906En_Encuestas

noviembre de 2000
Página: 2941

Autocomprimible: Falso	Ancho: 1236
Barras de desplazamiento: Ninguna	Autoextensible: Falso
Border Line Style: Sólido	Bloqueado: Falso
Color de los bordes: 0	BuscarPorFiltro: 1
ColorDelTexto: -2147483640	Color del fondo: -2147483643
ControlType: 109	Comportamiento de la tecla Entrar: Falso
Espesor de la fuente: Negrita	Efecto especial: Bajo relieve
Estilo del fondo: Normal	Estilo de los bordes: Primera página
Font Bold: Sí	Event Proc Prefix: En_42_TécGSP
Fuente subrayada: Falso	Fuente en cursiva: Falso
ÍndiceDeTabulación: 1	IDDelContextoDe: 0
n:	Ayuda:
Juego de caracteres para fuentes de texto: 0	Izquierda: 4263
Mostrar cuando: Siempre	Lugares: 0
Nombre: En_42_TécGSP	Nombre de la fuente: Arial
PermitirAutocorrección: Verdadero	Origen del control: En_42_TécGSP
Section: 0	PuntoDeTabulación: Verdadero
Tabulación automática: Falso	Superior: 1070
Texto de la barra de estado: Coste horario del personalTécnicos superiores de plantilla	Tamaño de la fuente: 10
	Visible: Verdadero
Cuadro de texto: En_43_MedAmb	
Activado: Verdadero	Alineación del texto: General
Alto: 300	Ancho de los bordes: Trazo fino
Ancho: 1356	Autocomprimible: Falso
Autoextensible: Falso	Barras de desplazamiento: Ninguna
Bloqueado: Falso	Border Line Style: Sólido
BuscarPorFiltro: 1	Color de los bordes: 0
Color del fondo: -2147483643	ColorDelTexto: -2147483640
Comportamiento de la tecla Entrar: Falso	ControlType: 109
Efecto especial: Bajo relieve	Espesor de la fuente: Negrita
Estilo de los bordes: Primera página	Estilo del fondo: Normal
Event Proc Prefix: En_43_MedAmb	Font Bold: Sí
Fuente en cursiva: Falso	Fuente subrayada: Falso
IDDelContextoDe: 0	ÍndiceDeTabulación: 2
Ayuda:	n:
Izquierda: 3458	Juego de caracteres para fuentes de texto: 0
Lugares: 0	Mostrar cuando: Siempre
Nombre de la fuente: Arial	Nombre: En_43_MedAmb
Origen del control: En_43_MedAmb	PermitirAutocorrección: Verdadero
PuntoDeTabulación: Verdadero	n:

Cogest.mdb (c) EPA
 Formulario: fpe6t906En_Encuestas

noviembre de 2000
 Página: 2942

Superior:	1425	Section:	0
Tamaño de la fuente:	10	Tabulación automática:	Falso
Visible:	Verdadero	Texto de la barra de estado:	Medio ambiente
Cuadro de texto: En_44_Urb			
Activado:	Verdadero	Alineación del texto:	General
Alto:	300	Ancho de los bordes:	Trazo fino
Ancho:	1356	Autocomprimible:	Falso
Autoextensible:	Falso	Barras de desplazamiento:	Ninguna
Bloqueado:	Falso	Border Line Style:	Sólido
BuscarPorFiltro:	1	Color de los bordes:	0
Color del fondo:	-2147483643	ColorDelTexto:	-2147483640
Comportamiento de la tecla Entrar:	Falso	ControlType:	109
Efecto especial:	Bajo relieve	Espesor de la fuente:	Negrita
Estilo de los bordes:	Primera página	Estilo del fondo:	Normal
Event Proc Prefix:	En_44_Urb	Font Bold:	Sí
Fuente en cursiva:	Falso	Fuente subrayada:	Falso
IDDelContextoDe Ayuda:	0	ÍndiceDeTabulación:	3
Izquierda:	3458	Juego de caracteres para fuentes de texto:	0
Lugares	0	Mostrar cuando:	Siempre
Nombre de la fuente:	Arial	Nombre:	En_44_Urb
Origen del control:	En_44_Urb	PermitirAutocorrección:	Verdadero
PuntoDeTabulación:	Verdadero	Section:	0
Superior:	1829	Tabulación automática:	Falso
Tamaño de la fuente:	10	Texto de la barra de estado:	Urbanismo
Visible:	Verdadero		
Cuadro de texto: En_45_Edif			
Activado:	Verdadero	Alineación del texto:	General
Alto:	300	Ancho de los bordes:	Trazo fino
Ancho:	1356	Autocomprimible:	Falso
Autoextensible:	Falso	Barras de desplazamiento:	Ninguna
Bloqueado:	Falso	Border Line Style:	Sólido
BuscarPorFiltro:	1	Color de los bordes:	0
Color del fondo:	-2147483643	ColorDelTexto:	-2147483640
Comportamiento de la tecla Entrar:	Falso	ControlType:	109
Efecto especial:	Bajo relieve	Espesor de la fuente:	Negrita
Estilo de los bordes:	Primera página	Estilo del fondo:	Normal

Cogest.mdb (c) EPA
 Formulario: fpe6t906En_Encuestas

noviembre de 2000
 Página: 2943

Event Proc Prefix: En_45_Edif
 Fuente en cursiva: Falso
 IDDelContextoDe 0
 Ayuda:
 Izquierda: 3458

Lugares 0
 Nombre de la fuente: Arial
 Origen del control: En_45_Edif

PuntoDeTabulación: Verdadero
 n:
 Superior: 2233

Tamaño de la fuente: 10
 Visible: Verdadero

Cuadro de texto: En_46_ObrMarít

Activado: Verdadero

Alto: 300

Ancho: 1356
 Autoextensible: Falso

Bloqueado: Falso
 BuscarPorFiltro: 1

Color del fondo: -2147483643
 Comportamiento de la tecla Entrar: Falso
 Efecto especial: Bajo relieve

Estilo de los bordes: Primera página
 Event Proc Prefix: En_46_ObrMarít
 Fuente en cursiva: Falso
 IDDelContextoDe 0
 Ayuda:
 Izquierda: 3458

Lugares 0
 Nombre de la fuente: Arial
 Origen del control: En_46_ObrMarít

PuntoDeTabulación: Verdadero
 n:
 Superior: 2637

Tamaño de la fuente: 10
 Visible: Verdadero

Cuadro de texto: En_47_Inglnd

Activado: Verdadero

Alto: 300

Font Bold: Sí
 Fuente subrayada: Falso
 ÍndiceDeTabulación: 4
 n:
 Juego de caracteres para fuentes de texto: 0
 Mostrar cuando: Siempre
 Nombre: En_45_Edif

PermitirAutocorrección: Verdadero
 Section: 0

Tabulación automática: Falso
 Texto de la barra de estado: Edificación

Alineación del texto: General
 Ancho de los bordes: Trazo fino
 Autocomprimible: Falso
 Barras de desplazamiento: Ninguna
 Border Line Style: Sólido
 Color de los bordes: 0
 ColorDelTexto: -2147483640
 ControlType: 109

Espesor de la fuente: Negrita
 Estilo del fondo: Normal

Font Bold: Sí
 Fuente subrayada: Falso
 ÍndiceDeTabulación: 5
 n:
 Juego de caracteres para fuentes de texto: 0
 Mostrar cuando: Siempre
 Nombre: En_46_ObrMarít

PermitirAutocorrección: Verdadero
 Section: 0

Tabulación automática: Falso
 Texto de la barra de estado: Obras marítimas

Alineación del texto: General
 Ancho de los bordes: Trazo fino

Cogest.mdb (c) EPA
Formulario: fpe6t906En_Encuestas

noviembre de 2000
Página: 2944

Ancho:	1356	Autocomprimible:	Falso
Autoextensible:	Falso	Barras de desplazamiento:	Ninguna
Bloqueado:	Falso	Border Line Style:	Sólido
BuscarPorFiltro:	1	Color de los bordes:	0
Color del fondo:	-2147483643	ColorDelTexto:	-2147483640
Comportamiento de la tecla Entrar:	Falso	ControlType:	109
Efecto especial:	Bajo relieve	Espesor de la fuente:	Negrita
Estilo de los bordes:	Primera página	Estilo del fondo:	Normal
Event Proc Prefix:	En_47_Inglnd	Font Bold:	Sí
Fuente en cursiva:	Falso	Fuente subrayada:	Falso
IDDelContextoDe:	0	ÍndiceDeTabulación:	6
Ayuda:		n:	
Izquierda:	3458	Juego de caracteres para fuentes de texto:	0
Lugares:	0	Mostrar cuando:	Siempre
Nombre de la fuente:	Arial	Nombre:	En_47_Inglnd
Origen del control:	En_47_Inglnd	PermitirAutocorrección:	Verdadero
PuntoDeTabulación:	Verdadero	Section:	0
n:		Tabulación automática:	Falso
Superior:	3041	Texto de la barra de estado:	Ingeniería industrial
Tamaño de la fuente:	10		
Visible:	Verdadero		
Cuadro de texto: En_48_PrManag			
Activado:	Verdadero	Alineación del texto:	General
Alto:	300	Ancho de los bordes:	Trazo fino
Ancho:	1356	Autocomprimible:	Falso
Autoextensible:	Falso	Barras de desplazamiento:	Ninguna
Bloqueado:	Falso	Border Line Style:	Sólido
BuscarPorFiltro:	1	Color de los bordes:	0
Color del fondo:	-2147483643	ColorDelTexto:	-2147483640
Comportamiento de la tecla Entrar:	Falso	ControlType:	109
Efecto especial:	Bajo relieve	Espesor de la fuente:	Negrita
Estilo de los bordes:	Primera página	Estilo del fondo:	Normal
Event Proc Prefix:	En_48_PrManag	Font Bold:	Sí
Fuente en cursiva:	Falso	Fuente subrayada:	Falso
IDDelContextoDe:	0	ÍndiceDeTabulación:	7
Ayuda:		n:	
Izquierda:	3458	Juego de caracteres para fuentes de texto:	0
Lugares:	0	Mostrar cuando:	Siempre
Nombre de la fuente:	Arial	Nombre:	En_48_PrManag
Origen del control:	En_48_PrManag	PermitirAutocorrección:	Verdadero

Cogest.mdb (c) EPA
 Formulario: fpe6t906En_Encuestas

noviembre de 2000
 Página: 2945

PuntoDeTabulació Verdadero
 n:
 Superior: 3445
 Tamaño de la fuente: 10
 Visible: Verdadero

Section: 0
 Tabulación automática: Falso
 Texto de la barra de estado: Project Management

Cuadro de texto: En_49_Otros

Activado: Verdadero
 Alto: 300
 Ancho: 1356
 Autoextensible: Falso
 Bloqueado: Falso
 BuscarPorFiltro: 1
 Color del fondo: -2147483643
 Comportamiento de la tecla Entrar: Falso
 Efecto especial: Bajo relieve
 Estilo de los bordes: Primera página
 Event Proc Prefix: En_49_Otros
 Fuente en cursiva: Falso
 IDDelContextoDe 0
 Ayuda:
 Izquierda: 3458

Alineación del texto: General
 Ancho de los bordes: Trazo fino
 Autocomprimible: Falso
 Barras de desplazamiento: Ninguna
 Border Line Style: Sólido
 Color de los bordes: 0
 ColorDelTexto: -2147483640
 ControlType: 109

Lugares 0
 Nombre de la fuente: Arial
 Origen del control: En_49_Otros

Espesor de la fuente: Negrita
 Estilo del fondo: Normal
 Font Bold: Sí
 Fuente subrayada: Falso
 ÍndiceDeTabulació n: 8
 Juego de caracteres para fuentes de texto: 0
 Mostrar cuando: Siempre
 Nombre: En_49_Otros

PuntoDeTabulació Verdadero
 n:
 Superior: 3849
 Tamaño de la fuente: 10
 Visible: Verdadero

PermitirAutocorrección: Verdadero
 Section: 0
 Tabulación automática: Falso
 Texto de la barra de estado: Ootros sectores

Cuadro de texto: En_51_TécGMP

Activado: Verdadero
 Alto: 300
 Ancho: 1236
 Autoextensible: Falso
 Bloqueado: Falso
 BuscarPorFiltro: 1
 Color del fondo: -2147483643
 Comportamiento de la tecla Entrar: Falso
 Efecto especial: Bajo relieve
 Estilo de los bordes: Primera página

Alineación del texto: General
 Ancho de los bordes: Trazo fino
 Autocomprimible: Falso
 Barras de desplazamiento: Ninguna
 Border Line Style: Sólido
 Color de los bordes: 0
 ColorDelTexto: -2147483640
 ControlType: 109
 Espesor de la fuente: Negrita

Cogest.mdb (c) EPA
 Formulario: fpe6t906En_Encuestas

noviembre de 2000
 Página: 2946

Event Proc Prefix: En_51_TécGMP
 Fuente en cursiva: Falso
 IDDelContextoDe 0
 Ayuda:
 Izquierda: 4263

Lugares 0
 Nombre de la fuente: Arial
 Origen del control: En_51_TécGMP

PuntoDeTabulació Verdadero
 n:

Superior: 617

Tamaño de la fuente: 10
 Visible: Verdadero

Cuadro de texto: En_53_ExpExtf

Activado: Verdadero

Alto: 300

Ancho: 1236
 Autoextensible: Falso

Bloqueado: Falso
 BuscarPorFiltro: 1

Color del fondo: -2147483643
 Comportamiento de la tecla Entrar: Falso
 Efecto especial: Bajo relieve

Estilo de los bordes: Primera página

Event Proc Prefix: En_53_ExpExtf
 Fuente en cursiva: Falso
 IDDelContextoDe 0
 Ayuda:
 Izquierda: 4263

Lugares 0
 Nombre de la fuente: Arial
 Origen del control: En_53_ExpExtf

PuntoDeTabulació Verdadero
 n:

Superior: 1523

Tamaño de la fuente: 10
 Visible: Verdadero

Cuadro de texto: En_54_Becart

Activado: Verdadero

Alto: 300

Estilo del fondo: Normal
 Font Bold: Sí
 Fuente subrayada: Falso
 ÍndiceDeTabulació n: 0

Juego de caracteres para fuentes de texto: 0

Mostrar cuando: Siempre
 Nombre: En_51_TécGMP

PermitirAutocorrección: Verdadero

Section: 0

Tabulación automática: Falso

Texto de la barra de estado: Coste horario del personal Técnico de grado medio de plantilla

Alineación del texto: General

Ancho de los bordes: Trazo fino

Autocomprimible: Falso
 Barras de desplazamiento: Ninguna

Border Line Style: Sólido
 Color de los bordes: 0

ColorDelTexto: -2147483640
 ControlType: 109

Espesor de la fuente: Negrita

Estilo del fondo: Normal

Font Bold: Sí
 Fuente subrayada: Falso
 ÍndiceDeTabulació n: 2

Juego de caracteres para fuentes de texto: 0

Mostrar cuando: Siempre
 Nombre: En_53_ExpExtf

PermitirAutocorrección: Verdadero

Section: 0

Tabulación automática: Falso

Texto de la barra de estado: Coste horario del personal Expertosy asimilado externo

Alineación del texto: General

Ancho de los bordes: Trazo fino

Cogest.mdb (c) EPA
 Formulario: fpe6t906En_Encuestas

noviembre de 2000
 Página: 2947

Autocomprimible:	Falso	Ancho:	1236
Barras de desplazamiento:	Ninguna	Autoextensible:	Falso
Border Line Style:	Sólido	Bloqueado:	Falso
Color de los bordes:	0	BuscarPorFiltro:	1
ColorDelTexto:	-2147483640	Color del fondo:	-2147483643
ControlType:	109	Comportamiento de la tecla Entrar:	Falso
Espesor de la fuente:	Negrita	Efecto especial:	Bajo relieve
Estilo del fondo:	Normal	Estilo de los bordes:	Primera página
Font Bold:	Sí	Event Proc Prefix:	En_54_Becart
Fuente subrayada:	Falso	Fuente en cursiva:	Falso
ÍndiceDeTabulación:	3	IDDelContextoDe Ayuda:	0
n:		Izquierda:	4263
Juego de caracteres para fuentes de texto:	0	Lugares:	0
Mostrar cuando:	Siempre	Nombre de la fuente:	Arial
Nombre:	En_54_Becart	Origen del control:	En_54_Becart
PermitirAutocorrección:	Verdadero	PuntoDeTabulación:	Verdadero
Section:	0	Superior:	1976
Tabulación automática:	Falso	Tamaño de la fuente:	10
Texto de la barra de estado:	Coste horario del personal Becarios	Visible:	Verdadero

Cuadro de texto: En_55_Adm

Activado:	Verdadero	Alineación del texto:	General
Alto:	300	Ancho de los bordes:	Trazo fino
Ancho:	1236	Autocomprimible:	Falso
Autoextensible:	Falso	Barras de desplazamiento:	Ninguna
Bloqueado:	Falso	Border Line Style:	Sólido
BuscarPorFiltro:	1	Color de los bordes:	0
Color del fondo:	-2147483643	ColorDelTexto:	-2147483640
Comportamiento de la tecla Entrar:	Falso	ControlType:	109
Efecto especial:	Bajo relieve	Espesor de la fuente:	Negrita
Estilo de los bordes:	Primera página	Estilo del fondo:	Normal
Event Proc Prefix:	En_55_Adm	Font Bold:	Sí
Fuente en cursiva:	Falso	Fuente subrayada:	Falso
IDDelContextoDe Ayuda:	0	ÍndiceDeTabulación:	4
Izquierda:	4263	n:	
Lugares:	0	Juego de caracteres para fuentes de texto:	0
Nombre de la fuente:	Arial	Mostrar cuando:	Siempre
Origen del control:	En_55_Adm	Nombre:	En_55_Adm
PuntoDeTabulación:	Verdadero	PermitirAutocorrección:	Verdadero
n:			

Superior:	2429	Section:	0
Tamaño de la fuente:	10	Tabulación automática:	Falso
Visible:	Verdadero	Texto de la barra de estado:	Coste horario del personal
Cuadro de texto: En_56_PerNoCual			
Activado:	Verdadero	Alineación del texto:	General
Alto:	300	Ancho de los bordes:	Trazo fino
Ancho:	1236	Autocomprimible:	Falso
Autoextensible:	Falso	Barras de desplazamiento:	Ninguna
Bloqueado:	Falso	Border Line Style:	Sólido
BuscarPorFiltro:	1	Color de los bordes:	0
Color del fondo:	-2147483643	ColorDelTexto:	-2147483640
Comportamiento de la tecla Entrar:	Falso	ControlType:	109
Efecto especial:	Bajo relieve	Espesor de la fuente:	Negrita
Estilo de los bordes:	Primera página	Estilo del fondo:	Normal
Event Proc Prefix:	En_56_PerNoCual	Font Bold:	Sí
Fuente en cursiva:	Falso	Fuente subrayada:	Falso
IDDelContextoDe Ayuda:	0	ÍndiceDeTabulación:	5
Izquierda:	4263	Juego de caracteres para fuentes de texto:	0
Lugares:	0	Mostrar cuando:	Siempre
Nombre de la fuente:	Arial	Nombre:	En_56_PerNoCual
Origen del control:	En_56_PerNoCual	PermitirAutocorrección:	Verdadero
PuntoDeTabulación:	Verdadero	Section:	0
Superior:	2882	Tabulación automática:	Falso
Tamaño de la fuente:	10	Texto de la barra de estado:	Coste horario del personal no titulado
Visible:	Verdadero		
Cuadro de texto: En_Año			
Activado:	Verdadero	Alineación del texto:	General
Alto:	300	Ancho de los bordes:	Trazo fino
Ancho:	1131	Autocomprimible:	Falso
Autoextensible:	Falso	Barras de desplazamiento:	Ninguna
Bloqueado:	Falso	Border Line Style:	Sólido
BuscarPorFiltro:	1	Color de los bordes:	0
Color del fondo:	-2147483643	ColorDelTexto:	-2147483640
Comportamiento de la tecla Entrar:	Falso	ControlType:	109
Efecto especial:	Bajo relieve	Espesor de la fuente:	Negrita
Estilo de los bordes:	Primera página	Estilo del fondo:	Normal

Cogest.mdb (c) EPA
 Formulario: fpe6t906En_Encuestas

noviembre de 2000
 Página: 2949

Event Proc Prefix: En_Año
 Fuente en cursiva: Falso
 IDDelContextoDe 0
 Ayuda:
 Izquierda: 3514

Lugares Automático
 Nombre de la fuente: Arial
 Origen del control: En_Año

PuntoDeTabulación: Verdadero
 Superior: 906

Tamaño de la fuente: 10
 Visible: Verdadero

ESPECIDAD

Activado: Verdadero
 Ancho: 7512
 Event Proc Prefix: ESPECIDAD

Imagen: (ninguna)
 Nombre: ESPECIDAD
 PictureType: 0
 Superior: 360

ESTR COSTES

Activado: Verdadero
 Ancho: 7512
 Event Proc Prefix: ESTR_COSTES

Imagen: (ninguna)
 Nombre: ESTR_COSTES
 PictureType: 0
 Superior: 360

Etiqueta: Etiqueta169

Alineación del texto: Centro
 Ancho de los bordes: Trazo fino
 Border Line Style: Sólido

Color del fondo: 8388608
 ControlType: 100
 Espesor de la fuente: Negrita
 Estilo del fondo: Normal
 Font Bold: Sí
 Fuente subrayada: Falso

Izquierda: 793

Mostrar cuando: Siempre

Nombre: Etiqueta169
 Superior: 0

Font Bold: Sí
 Fuente subrayada: Falso
 ÍndiceDeTabulación: 0
 Juego de caracteres para fuentes de texto: 0
 Mostrar cuando: Siempre
 Nombre: En_Año
 PermitirAutocorrección: Verdadero
 Section: 0
 Tabulación automática: Falso
 Texto de la barra de estado: Año análisis

Alto: 3828
 ControlType: 124
 IDDelContextoDe 0
 Ayuda:
 Izquierda: 108
 PageIndex: 2
 Section: 0
 Visible: Verdadero

Alto: 3828
 ControlType: 124
 IDDelContextoDe 0
 Ayuda:
 Izquierda: 108
 PageIndex: 0
 Section: 0
 Visible: Verdadero

Alto: 790
 Ancho: 6180
 Color de los bordes: 16777215
 ColorDelTexto: 16777215
 Efecto especial: Sin relieve
 Estilo de los bordes: Primera página
 Event Proc Prefix: Etiqueta169
 Fuente en cursiva: Falso
 IDDelContextoDe 0
 Ayuda:
 Juego de caracteres para fuentes de texto: 0
 Nombre de la fuente: Arial
 Section: 1
 Tamaño de la fuente: 28

Visible:	Verdadero	Título:	C O G E S T
Etiqueta: Etiqueta307			
Alineación del texto:	General	Alto:	285
Ancho de los bordes:	Trazo fino	Ancho:	870
Border Line Style:	Sólido	Color de los bordes:	0
Color del fondo:	-2147483633	ColorDelTexto:	-2147483630
ControlType:	100	Efecto especial:	Sin relieve
Espesor de la fuente:	Normal	Estilo de los bordes:	Todas las páginas
Estilo del fondo:	Transparente	Event Proc Prefix:	Etiqueta307
Font Bold:	No	Fuente en cursiva:	Falso
Fuente subrayada:	Falso	IDDelContextoDe Ayuda:	0
Izquierda:	0	Juego de caracteres para fuentes de texto:	0
Mostrar cuando:	Siempre	Nombre de la fuente:	MS Sans Serif
Nombre:	Etiqueta307	Section:	2
Superior:	56	Tamaño de la fuente:	8
Título:	Texto306:	Visible:	Verdadero
Etiqueta: Etiqueta308			
Alineación del texto:	General	Alto:	255
Ancho de los bordes:	Trazo fino	Ancho:	510
Border Line Style:	Sólido	Color de los bordes:	0
Color del fondo:	-2147483633	ColorDelTexto:	-2147483630
ControlType:	100	Efecto especial:	Sin relieve
Espesor de la fuente:	Negrita	Estilo de los bordes:	Todas las páginas
Estilo del fondo:	Transparente	Event Proc Prefix:	Etiqueta308
Font Bold:	Sí	Fuente en cursiva:	Falso
Fuente subrayada:	Falso	IDDelContextoDe Ayuda:	0
Izquierda:	226	Juego de caracteres para fuentes de texto:	0
Mostrar cuando:	Siempre	Nombre de la fuente:	Arial
Nombre:	Etiqueta308	Section:	0
Superior:	906	Tamaño de la fuente:	10
Título:	Año	Visible:	Verdadero
Etiqueta: Etiqueta309			
Alineación del texto:	General	Alto:	285
Ancho de los bordes:	Trazo fino	Ancho:	2850
Border Line Style:	Sólido	Color de los bordes:	0
Color del fondo:	-2147483633	ColorDelTexto:	-2147483630
ControlType:	100	Efecto especial:	Sin relieve
Espesor de la fuente:	Negrita		

Estilo del fondo:	Transparente	Estilo de los bordes:	Todas las páginas
Font Bold:	Sí	Event Proc Prefix:	Etiqueta309
Fuente subrayada:	Falso	Fuente en cursiva:	Falso
Izquierda:	226	IDDelContextoDe Ayuda:	0
Mostrar cuando:	Siempre	Juego de caracteres para fuentes de texto:	0
Nombre:	Etiqueta309	Nombre de la fuente:	Arial
Superior:	1419	Section:	0
Título:	11_% Personal administrativo	Tamaño de la fuente:	10
		Visible:	Verdadero

Etiqueta: Etiqueta310

Alineación del texto:	General	Alto:	285
Ancho de los bordes:	Trazo fino	Ancho:	2190
Border Line Style:	Sólido	Color de los bordes:	0
Color del fondo:	-2147483633	ColorDelTexto:	-2147483630
ControlType:	100	Efecto especial:	Sin relieve
Espesor de la fuente:	Negrita	Estilo de los bordes:	Todas las páginas
Estilo del fondo:	Transparente	Event Proc Prefix:	Etiqueta310
Font Bold:	Sí	Fuente en cursiva:	Falso
Fuente subrayada:	Falso	IDDelContextoDe Ayuda:	0
Izquierda:	226	Juego de caracteres para fuentes de texto:	0
Mostrar cuando:	Siempre	Nombre de la fuente:	Arial
Nombre:	Etiqueta310	Section:	0
Superior:	1929	Tamaño de la fuente:	10
Título:	12_% Personal técnico	Visible:	Verdadero

Etiqueta: Etiqueta311

Alineación del texto:	General	Alto:	285
Ancho de los bordes:	Trazo fino	Ancho:	2430
Border Line Style:	Sólido	Color de los bordes:	0
Color del fondo:	-2147483633	ColorDelTexto:	-2147483630
ControlType:	100	Efecto especial:	Sin relieve
Espesor de la fuente:	Negrita	Estilo de los bordes:	Todas las páginas
Estilo del fondo:	Transparente	Event Proc Prefix:	Etiqueta311
Font Bold:	Sí	Fuente en cursiva:	Falso
Fuente subrayada:	Falso	IDDelContextoDe Ayuda:	0
Izquierda:	226	Juego de caracteres para fuentes de texto:	0
Mostrar cuando:	Siempre	Nombre de la fuente:	Arial
Nombre:	Etiqueta311	Section:	0
Superior:	2442	Tamaño de la fuente:	10

Visible:	Verdadero	Título:	13_% Siubcontrataciones
Etiqueta: Etiqueta312			
Alineación del texto:	General	Alto:	285
Ancho de los bordes:	Trazo fino	Ancho:	2025
Border Line Style:	Sólido	Color de los bordes:	0
Color del fondo:	-2147483633	ColorDelTexto:	-2147483630
ControlType:	100	Efecto especial:	Sin relieve
Espesor de la fuente:	Negrita	Estilo de los bordes:	Todas las páginas
Estilo del fondo:	Transparente	Event Proc Prefix:	Etiqueta312
Font Bold:	Sí	Fuente en cursiva:	Falso
Fuente subrayada:	Falso	IDDelContextoDe Ayuda:	0
Izquierda:	226	Juego de caracteres para fuentes de texto:	0
Mostrar cuando:	Siempre	Nombre de la fuente:	Arial
Nombre:	Etiqueta312	Section:	0
Superior:	2952	Tamaño de la fuente:	10
Título:	14_Gastos generales	Visible:	Verdadero
Etiqueta: Etiqueta313			
Alineación del texto:	General	Alto:	285
Ancho de los bordes:	Trazo fino	Ancho:	2235
Border Line Style:	Sólido	Color de los bordes:	0
Color del fondo:	-2147483633	ColorDelTexto:	-2147483630
ControlType:	100	Efecto especial:	Sin relieve
Espesor de la fuente:	Negrita	Estilo de los bordes:	Todas las páginas
Estilo del fondo:	Transparente	Event Proc Prefix:	Etiqueta313
Font Bold:	Sí	Fuente en cursiva:	Falso
Fuente subrayada:	Falso	IDDelContextoDe Ayuda:	0
Izquierda:	283	Juego de caracteres para fuentes de texto:	0
Mostrar cuando:	Siempre	Nombre de la fuente:	Arial
Nombre:	Etiqueta313	Section:	0
Superior:	787	Tamaño de la fuente:	10
Título:	21_% Clientes privados	Visible:	Verdadero
Etiqueta: Etiqueta314			
Alineación del texto:	General	Alto:	285
Ancho de los bordes:	Trazo fino	Ancho:	2505
Border Line Style:	Sólido	Color de los bordes:	0
Color del fondo:	-2147483633	ColorDelTexto:	-2147483630
ControlType:	100	Efecto especial:	Sin relieve
Espesor de la fuente:	Negrita		

Estilo del fondo:	Transparente	Estilo de los bordes:	Todas las páginas
Font Bold:	Sí	Event Proc Prefix:	Etiqueta314
Fuente subrayada:	Falso	Fuente en cursiva:	Falso
Izquierda:	283	IDDelContextoDe Ayuda:	0
Mostrar cuando:	Siempre	Juego de caracteres para fuentes de texto:	0
Nombre:	Etiqueta314	Nombre de la fuente:	Arial
Superior:	1285	Section:	0
Título:	22_Corporaciones locales	Tamaño de la fuente:	10
		Visible:	Verdadero

Etiqueta: Etiqueta315

Alineación del texto:	General	Alto:	285
Ancho de los bordes:	Trazo fino	Ancho:	3105
Border Line Style:	Sólido	Color de los bordes:	0
Color del fondo:	-2147483633	ColorDelTexto:	-2147483630
ControlType:	100	Efecto especial:	Sin relieve
Espesor de la fuente:	Negrita	Estilo de los bordes:	Todas las páginas
Estilo del fondo:	Transparente	Event Proc Prefix:	Etiqueta315
Font Bold:	Sí	Fuente en cursiva:	Falso
Fuente subrayada:	Falso	IDDelContextoDe Ayuda:	0
Izquierda:	283	Juego de caracteres para fuentes de texto:	0
Mostrar cuando:	Siempre	Nombre de la fuente:	Arial
Nombre:	Etiqueta315	Section:	0
Superior:	1780	Tamaño de la fuente:	10
Título:	23_Corporaciones Proviniciales	Visible:	Verdadero

Etiqueta: Etiqueta316

Alineación del texto:	General	Alto:	285
Ancho de los bordes:	Trazo fino	Ancho:	3705
Border Line Style:	Sólido	Color de los bordes:	0
Color del fondo:	-2147483633	ColorDelTexto:	-2147483630
ControlType:	100	Efecto especial:	Sin relieve
Espesor de la fuente:	Negrita	Estilo de los bordes:	Todas las páginas
Estilo del fondo:	Transparente	Event Proc Prefix:	Etiqueta316
Font Bold:	Sí	Fuente en cursiva:	Falso
Fuente subrayada:	Falso	IDDelContextoDe Ayuda:	0
Izquierda:	283	Juego de caracteres para fuentes de texto:	0
Mostrar cuando:	Siempre	Nombre de la fuente:	Arial
Nombre:	Etiqueta316	Section:	0
Superior:	2276	Tamaño de la fuente:	10

Visible:	Verdadero	Título:	En_24_Administraciones
Etiqueta: Etiqueta317			
Alineación del texto:	General	Alto:	285
Ancho de los bordes:	Trazo fino	Ancho:	2970
Border Line Style:	Sólido	Color de los bordes:	0
Color del fondo:	-2147483633	ColorDelTexto:	-2147483630
ControlType:	100	Efecto especial:	Sin relieve
Espesor de la fuente:	Negrita	Estilo de los bordes:	Todas las páginas
Estilo del fondo:	Transparente	Event Proc Prefix:	Etiqueta317
Font Bold:	Sí	Fuente en cursiva:	Falso
Fuente subrayada:	Falso	IDDelContextoDe Ayuda:	0
Izquierda:	283	Juego de caracteres para fuentes de texto:	0
Mostrar cuando:	Siempre	Nombre de la fuente:	Arial
Nombre:	Etiqueta317	Section:	0
Superior:	2769	Tamaño de la fuente:	10
Título:	En_25_Administración Cen:tral	Visible:	Verdadero

Etiqueta: Etiqueta318			
Alineación del texto:	General	Alto:	285
Ancho de los bordes:	Trazo fino	Ancho:	1380
Border Line Style:	Sólido	Color de los bordes:	0
Color del fondo:	-2147483633	ColorDelTexto:	-2147483630
ControlType:	100	Efecto especial:	Sin relieve
Espesor de la fuente:	Negrita	Estilo de los bordes:	Todas las páginas
Estilo del fondo:	Transparente	Event Proc Prefix:	Etiqueta318
Font Bold:	Sí	Fuente en cursiva:	Falso
Fuente subrayada:	Falso	IDDelContextoDe Ayuda:	0
Izquierda:	170	Juego de caracteres para fuentes de texto:	0
Mostrar cuando:	Siempre	Nombre de la fuente:	Arial
Nombre:	Etiqueta318	Section:	0
Superior:	731	Tamaño de la fuente:	10
Título:	31_Proyectos	Visible:	Verdadero

Etiqueta: Etiqueta319			
Alineación del texto:	General	Alto:	285
Ancho de los bordes:	Trazo fino	Ancho:	2295
Border Line Style:	Sólido	Color de los bordes:	0
Color del fondo:	-2147483633	ColorDelTexto:	-2147483630
ControlType:	100	Efecto especial:	Sin relieve
Espesor de la fuente:	Negrita		

Cogest.mdb (c) EPA
 Formulario: fpe6t906En_Encuestas

noviembre de 2000
 Página: 2955

Estilo del fondo:	Transparente	Estilo de los bordes:	Todas las páginas
Font Bold:	Sí	Event Proc Prefix:	Etiqueta319
Fuente subrayada:	Falso	Fuente en cursiva:	Falso
Izquierda:	170	IDDelContextoDe Ayuda:	0
Mostrar cuando:	Siempre	Juego de caracteres para fuentes de texto:	0
Nombre:	Etiqueta319	Nombre de la fuente:	Arial
Superior:	1269	Section:	0
Título:	32_Direcciones de obra	Tamaño de la fuente:	10
		Visible:	Verdadero

Etiqueta: Etiqueta320

Alineación del texto:	General	Alto:	285
Ancho de los bordes:	Trazo fino	Ancho:	1290
Border Line Style:	Sólido	Color de los bordes:	0
Color del fondo:	-2147483633	ColorDelTexto:	-2147483630
ControlType:	100	Efecto especial:	Sin relieve
Espesor de la fuente:	Negrita	Estilo de los bordes:	Todas las páginas
Estilo del fondo:	Transparente	Event Proc Prefix:	Etiqueta320
Font Bold:	Sí	Fuente en cursiva:	Falso
Fuente subrayada:	Falso	IDDelContextoDe Ayuda:	0
Izquierda:	170	Juego de caracteres para fuentes de texto:	0
Mostrar cuando:	Siempre	Nombre de la fuente:	Arial
Nombre:	Etiqueta320	Section:	0
Superior:	1807	Tamaño de la fuente:	10
Título:	33_Otros:	Visible:	Verdadero

Etiqueta: Etiqueta321

Alineación del texto:	General	Alto:	285
Ancho de los bordes:	Trazo fino	Ancho:	2940
Border Line Style:	Sólido	Color de los bordes:	0
Color del fondo:	-2147483633	ColorDelTexto:	-2147483630
ControlType:	100	Efecto especial:	Sin relieve
Espesor de la fuente:	Negrita	Estilo de los bordes:	Todas las páginas
Estilo del fondo:	Transparente	Event Proc Prefix:	Etiqueta321
Font Bold:	Sí	Fuente en cursiva:	Falso
Fuente subrayada:	Falso	IDDelContextoDe Ayuda:	0
Izquierda:	165	Juego de caracteres para fuentes de texto:	0
Mostrar cuando:	Siempre	Nombre de la fuente:	Arial
Nombre:	Etiqueta321	Section:	0
Superior:	624	Tamaño de la fuente:	10

Visible:	Verdadero	Título:	41_Carreteteras y ferrocarriles
Etiqueta: Etiqueta322		Alto:	285
Alineación del texto:	General	Ancho:	2370
Ancho de los bordes:	Trazo fino	Color de los bordes:	0
Border Line Style:	Sólido	ColorDelTexto:	-2147483630
Color del fondo:	-2147483633	Efecto especial:	Sin relieve
ControlType:	100	Estilo de los bordes:	Todas las páginas
Espesor de la fuente:	Negrita	Event Proc Prefix:	Etiqueta322
Estilo del fondo:	Transparente	Fuente en cursiva:	Falso
Font Bold:	Sí	IDDelContextoDe Ayuda:	0
Fuente subrayada:	Falso	Juego de caracteres para fuentes de texto:	0
Izquierda:	165	Nombre de la fuente:	Arial
Mostrar cuando:	Siempre	Section:	0
Nombre:	Etiqueta322	Tamaño de la fuente:	10
Superior:	969	Visible:	Verdadero
Título:	42_Recursos Hidráulicos	Alto:	285
Etiqueta: Etiqueta323		Ancho:	1935
Alineación del texto:	General	Color de los bordes:	0
Ancho de los bordes:	Trazo fino	ColorDelTexto:	-2147483630
Border Line Style:	Sólido	Efecto especial:	Sin relieve
Color del fondo:	-2147483633	Estilo de los bordes:	Todas las páginas
ControlType:	100	Event Proc Prefix:	Etiqueta323
Espesor de la fuente:	Negrita	Fuente en cursiva:	Falso
Estilo del fondo:	Transparente	IDDelContextoDe Ayuda:	0
Font Bold:	Sí	Juego de caracteres para fuentes de texto:	0
Fuente subrayada:	Falso	Nombre de la fuente:	Arial
Izquierda:	165	Section:	0
Mostrar cuando:	Siempre	Tamaño de la fuente:	10
Nombre:	Etiqueta323	Visible:	Verdadero
Superior:	1434	Alto:	285
Título:	43_Medio ambiente	Ancho:	1470
Etiqueta: Etiqueta324		Color de los bordes:	0
Alineación del texto:	General	ColorDelTexto:	-2147483630
Ancho de los bordes:	Trazo fino	Efecto especial:	Sin relieve
Border Line Style:	Sólido		
Color del fondo:	-2147483633		
ControlType:	100		
Espesor de la fuente:	Negrita		

Estilo del fondo:	Transparente	Estilo de los bordes:	Todas las páginas
Font Bold:	Sí	Event Proc Prefix:	Etiqueta324
Fuente subrayada:	Falso	Fuente en cursiva:	Falso
Izquierda:	165	IDDelContextoDe Ayuda:	0
Mostrar cuando:	Siempre	Juego de caracteres para fuentes de texto:	0
Nombre:	Etiqueta324	Nombre de la fuente:	Arial
Superior:	1854	Section:	0
Título:	44_Urbanismo:	Tamaño de la fuente:	10
		Visible:	Verdadero

Etiqueta: Etiqueta325

Alineación del texto:	General	Alto:	285
Ancho de los bordes:	Trazo fino	Ancho:	1440
Border Line Style:	Sólido	Color de los bordes:	0
Color del fondo:	-2147483633	ColorDelTexto:	-2147483630
ControlType:	100	Efecto especial:	Sin relieve
Espesor de la fuente:	Negrita	Estilo de los bordes:	Todas las páginas
Estilo del fondo:	Transparente	Event Proc Prefix:	Etiqueta325
Font Bold:	Sí	Fuente en cursiva:	Falso
Fuente subrayada:	Falso	IDDelContextoDe Ayuda:	0
Izquierda:	165	Juego de caracteres para fuentes de texto:	0
Mostrar cuando:	Siempre	Nombre de la fuente:	Arial
Nombre:	Etiqueta325	Section:	0
Superior:	2199	Tamaño de la fuente:	10
Título:	45_Edificación	Visible:	Verdadero

Etiqueta: Etiqueta326

Alineación del texto:	General	Alto:	285
Ancho de los bordes:	Trazo fino	Ancho:	1950
Border Line Style:	Sólido	Color de los bordes:	0
Color del fondo:	-2147483633	ColorDelTexto:	-2147483630
ControlType:	100	Efecto especial:	Sin relieve
Espesor de la fuente:	Negrita	Estilo de los bordes:	Todas las páginas
Estilo del fondo:	Transparente	Event Proc Prefix:	Etiqueta326
Font Bold:	Sí	Fuente en cursiva:	Falso
Fuente subrayada:	Falso	IDDelContextoDe Ayuda:	0
Izquierda:	165	Juego de caracteres para fuentes de texto:	0
Mostrar cuando:	Siempre	Nombre de la fuente:	Arial
Nombre:	Etiqueta326	Section:	0
Superior:	2679	Tamaño de la fuente:	10

Visible:	Verdadero	Título:	46_Obras marítimas
Etiqueta: Etiqueta327			
Alineación del texto:	General	Alto:	285
Ancho de los bordes:	Trazo fino	Ancho:	2310
Border Line Style:	Sólido	Color de los bordes:	0
Color del fondo:	-2147483633	ColorDelTexto:	-2147483630
ControlType:	100	Efecto especial:	Sin relieve
Espesor de la fuente:	Negrita	Estilo de los bordes:	Todas las páginas
Estilo del fondo:	Transparente	Event Proc Prefix:	Etiqueta327
Font Bold:	Sí	Fuente en cursiva:	Falso
Fuente subrayada:	Falso	IDDelContextoDe Ayuda:	0
Izquierda:	165	Juego de caracteres para fuentes de texto:	0
Mostrar cuando:	Siempre	Nombre de la fuente:	Arial
Nombre:	Etiqueta327	Section:	0
Superior:	3084	Tamaño de la fuente:	10
Título:	47_Ingeniería industrial	Visible:	Verdadero
Etiqueta: Etiqueta328			
Alineación del texto:	General	Alto:	285
Ancho de los bordes:	Trazo fino	Ancho:	2370
Border Line Style:	Sólido	Color de los bordes:	0
Color del fondo:	-2147483633	ColorDelTexto:	-2147483630
ControlType:	100	Efecto especial:	Sin relieve
Espesor de la fuente:	Negrita	Estilo de los bordes:	Todas las páginas
Estilo del fondo:	Transparente	Event Proc Prefix:	Etiqueta328
Font Bold:	Sí	Fuente en cursiva:	Falso
Fuente subrayada:	Falso	IDDelContextoDe Ayuda:	0
Izquierda:	165	Juego de caracteres para fuentes de texto:	0
Mostrar cuando:	Siempre	Nombre de la fuente:	Arial
Nombre:	Etiqueta328	Section:	0
Superior:	3489	Tamaño de la fuente:	10
Título:	48_Project Management	Visible:	Verdadero
Etiqueta: Etiqueta329			
Alineación del texto:	General	Alto:	285
Ancho de los bordes:	Trazo fino	Ancho:	1290
Border Line Style:	Sólido	Color de los bordes:	0
Color del fondo:	-2147483633	ColorDelTexto:	-2147483630
ControlType:	100	Efecto especial:	Sin relieve
Espesor de la fuente:	Negrita		

Estilo del fondo:	Transparente	Estilo de los bordes:	Todas las páginas
Font Bold:	Sí	Event Proc Prefix:	Etiqueta329
Fuente subrayada:	Falso	Fuente en cursiva:	Falso
Izquierda:	170	IDDelContextoDe Ayuda:	0
Mostrar cuando:	Siempre	Juego de caracteres para fuentes de texto:	0
Nombre:	Etiqueta329	Nombre de la fuente:	Arial
Superior:	3849	Section:	0
Título:	49_Otros:	Tamaño de la fuente:	10
		Visible:	Verdadero

Etiqueta: Etiqueta330

Alineación del texto:	General	Alto:	285
Ancho de los bordes:	Trazo fino	Ancho:	4005
Border Line Style:	Sólido	Color de los bordes:	0
Color del fondo:	-2147483633	ColorDelTexto:	-2147483630
ControlType:	100	Efecto especial:	Sin relieve
Espesor de la fuente:	Negrita	Estilo de los bordes:	Todas las páginas
Estilo del fondo:	Transparente	Event Proc Prefix:	Etiqueta330
Font Bold:	Sí	Fuente en cursiva:	Falso
Fuente subrayada:	Falso	IDDelContextoDe Ayuda:	0
Izquierda:	165	Juego de caracteres para fuentes de texto:	0
Mostrar cuando:	Siempre	Nombre de la fuente:	Arial
Nombre:	Etiqueta330	Section:	0
Superior:	669	Tamaño de la fuente:	10
Título:	51_Técnicos de grado medio de	Visible:	Verdadero

Etiqueta: Etiqueta331

Alineación del texto:	General	Alto:	285
Ancho de los bordes:	Trazo fino	Ancho:	3420
Border Line Style:	Sólido	Color de los bordes:	0
Color del fondo:	-2147483633	ColorDelTexto:	-2147483630
ControlType:	100	Efecto especial:	Sin relieve
Espesor de la fuente:	Negrita	Estilo de los bordes:	Todas las páginas
Estilo del fondo:	Transparente	Event Proc Prefix:	Etiqueta331
Font Bold:	Sí	Fuente en cursiva:	Falso
Fuente subrayada:	Falso	IDDelContextoDe Ayuda:	0
Izquierda:	165	Juego de caracteres para fuentes de texto:	0
Mostrar cuando:	Siempre	Nombre de la fuente:	Arial
Nombre:	Etiqueta331	Section:	0
Superior:	1074	Tamaño de la fuente:	10

Visible:	Verdadero	Título:	42_Técnicos superiores de plantilla
Etiqueta: Etiqueta332			
Alineación del texto:	General	Alto:	285
Ancho de los bordes:	Trazo fino	Ancho:	3345
Border Line Style:	Sólido	Color de los bordes:	0
Color del fondo:	-2147483633	ColorDelTexto:	-2147483630
ControlType:	100	Efecto especial:	Sin relieve
Espesor de la fuente:	Negrita	Estilo de los bordes:	Todas las páginas
Estilo del fondo:	Transparente	Event Proc Prefix:	Etiqueta332
Font Bold:	Sí	Fuente en cursiva:	Falso
Fuente subrayada:	Falso	IDDelContextoDe Ayuda:	0
Izquierda:	165	Juego de caracteres para fuentes de texto:	0
Mostrar cuando:	Siempre	Nombre de la fuente:	Arial
Nombre:	Etiqueta332	Section:	0
Superior:	1524	Tamaño de la fuente:	10
Título:	53_Expertos y asimilados externos	Visible:	Verdadero
Etiqueta: Etiqueta333			
Alineación del texto:	General	Alto:	285
Ancho de los bordes:	Trazo fino	Ancho:	1410
Border Line Style:	Sólido	Color de los bordes:	0
Color del fondo:	-2147483633	ColorDelTexto:	-2147483630
ControlType:	100	Efecto especial:	Sin relieve
Espesor de la fuente:	Negrita	Estilo de los bordes:	Todas las páginas
Estilo del fondo:	Transparente	Event Proc Prefix:	Etiqueta333
Font Bold:	Sí	Fuente en cursiva:	Falso
Fuente subrayada:	Falso	IDDelContextoDe Ayuda:	0
Izquierda:	170	Juego de caracteres para fuentes de texto:	0
Mostrar cuando:	Siempre	Nombre de la fuente:	Arial
Nombre:	Etiqueta333	Section:	0
Superior:	1976	Tamaño de la fuente:	10
Título:	54_Becarios	Visible:	Verdadero
Etiqueta: Etiqueta334			
Alineación del texto:	General	Alto:	285
Ancho de los bordes:	Trazo fino	Ancho:	1845
Border Line Style:	Sólido	Color de los bordes:	0
Color del fondo:	-2147483633	ColorDelTexto:	-2147483630
ControlType:	100	Efecto especial:	Sin relieve
Espesor de la fuente:	Negrita		

Estilo del fondo: Transparente	Estilo de los bordes: Todas las páginas
Font Bold: Sí	Event Proc Prefix: Etiqueta334
Fuente subrayada: Falso	Fuente en cursiva: Falso
Izquierda: 165	IDDelContextoDe: 0
Mostrar cuando: Siempre	Ayuda: Juego de caracteres para fuentes de texto: 0
Nombre: Etiqueta334	Nombre de la fuente: Arial
Superior: 2424	Section: 0
Título: 55_Administrativos	Tamaño de la fuente: 10
	Visible: Verdadero
Etiqueta: Etiqueta335	
Alineación del texto: General	Alto: 285
Ancho de los bordes: Trazo fino	Ancho: 2310
Border Line Style: Sólido	Color de los bordes: 0
Color del fondo: -2147483633	ColorDelTexto: -2147483630
ControlType: 100	Efecto especial: Sin relieve
Espesor de la fuente: Negrita	Estilo de los bordes: Todas las páginas
Estilo del fondo: Transparente	Event Proc Prefix: Etiqueta335
Font Bold: Sí	Fuente en cursiva: Falso
Fuente subrayada: Falso	IDDelContextoDe: 0
Izquierda: 165	Ayuda: Juego de caracteres para fuentes de texto: 0
Mostrar cuando: Siempre	Nombre de la fuente: Arial
Nombre: Etiqueta335	Section: 0
Superior: 2889	Tamaño de la fuente: 10
Título: 56_Personal no titulado	Visible: Verdadero
Botón de comando: ImprimirFormulario	
Activado: Verdadero	Al hacer clic: [Event Procedure]
Alto: 576	Ancho: 576
Cancelar: Falso	ColorDelTexto: 0
ControlTipText: Imprimir formulario	ControlType: 104
Espesor de la fuente: Normal	Event Proc Prefix: ImprimirFormulario
Font Bold: No	Fuente en cursiva: Falso
Fuente subrayada: Falso	IDDelContextoDe: 0
Imagen: (mapa de bits)	Ayuda: ÍndiceDeTabulación: 7
Izquierda: 4684	Juego de caracteres para fuentes de texto: 0
Mostrar cuando: Siempre	Nombre de la fuente: MS Sans Serif
Nombre: ImprimirFormulario	PictureType: 0
Predeterminado: Falso	PuntoDeTabulación: Verdadero
Repetición automática: Falso	n: Section: 2

Cogest.mdb (c) EPA
 Formulario: fpe6t906En_Encuestas

noviembre de 2000
 Página: 2963

Estilo de los bordes: Primera página
 Event Proc Prefix: OLEIndependiente84
 ImageHeight: 811
 ImageWidth: 811
 Modo de cambiar el tamaño: Recortar
 Mostrar cuando: Siempre
 PictureType: 0
 Superior: 0

Estilo del fondo: Normal
 IDDelContextoDe Ayuda: 0
 Imagen: (mapa de bits)
 Izquierda: 6973
 MosaicoDelmágen es: Falso
 Nombre: OLEIndependiente84
 Section: 1
 Visible: Verdadero

Botón de comando: RegistroAnterior

Activado: Verdadero
 Alto: 576
 Cancelar: Falso
 ControlTipText: Registro anterior
 Espesor de la fuente: Normal
 Font Bold: No
 Fuente subrayada: Falso

Al hacer clic: [Event Procedure]
 Ancho: 576
 ColorDelTexto: 0
 ControlType: 104
 Event Proc Prefix: RegistroAnterior

Imagen: (mapa de bits)
 Izquierda: 680

Fuente en cursiva: Falso
 IDDelContextoDe Ayuda: 0
 ÍndiceDeTabulación: 4
 Juego de caracteres para fuentes de texto: 0
 Nombre de la fuente: MS Sans Serif

Mostrar cuando: Siempre
 Nombre: RegistroAnterior
 Predeterminado: Falso
 Repetición automática: Falso
 Superior: 56
 Título: RegistroAnterior
 Visible: Verdadero

PictureType: 0
 PuntoDeTabulación: Verdadero
 Section: 2
 Tamaño de la fuente: 8
 Transparente: Falso

Botón de comando: RegistroSiguiete

Activado: Verdadero
 Alto: 576
 Cancelar: Falso
 ControlTipText: Registro siguiente
 Espesor de la fuente: Normal
 Font Bold: No
 Fuente subrayada: Falso

Al hacer clic: [Event Procedure]
 Ancho: 576
 ColorDelTexto: 0
 ControlType: 104
 Event Proc Prefix: RegistroSiguiete

Imagen: (mapa de bits)
 Izquierda: 1681

Fuente en cursiva: Falso
 IDDelContextoDe Ayuda: 0
 ÍndiceDeTabulación: 5
 Juego de caracteres para fuentes de texto: 0
 Nombre de la fuente: MS Sans Serif

Mostrar cuando: Siempre
 Nombre: RegistroSiguiete
 Predeterminado: Falso
 Repetición automática: Falso
 Superior: 56

PictureType: 0
 PuntoDeTabulación: Verdadero
 Section: 2
 Tamaño de la fuente: 8

Cogest.mdb (c) EPA
 Formulario: fpe6t906En_Encuestas

noviembre de 2000
 Página: 2964

Título: RegistroSiguiete
 Visible: Verdadero
 Transparente: Falso

Botón de comando: SalirAplicación

Activado: Verdadero
 Alto: 576
 Cancelar: Falso
 ControlTipText: SalirAplicación
 Espesor de la fuente: Normal
 Font Bold: No
 Fuente subrayada: Falso

Al hacer clic: [Event Procedure]
 Ancho: 576
 ColorDelTexto: 0
 ControlType: 104
 Event Proc Prefix: SalirAplicación

Fuente en cursiva: Falso
 IDDelContextoDe: 0

Imagen: (mapa de bits)

Ayuda:
 ÍndiceDeTabulació n: 2

Izquierda: 3683

Juego de caracteres para fuentes de texto: 0

Mostrar cuando: Siempre

Nombre de la fuente: MS Sans Serif

Nombre: SalirAplicación
 Predeterminado: Falso

PictureType: 0
 PuntoDeTabulació n: Verdadero

Repetición automática: Falso

Section: 2

Superior: 56

Tamaño de la fuente: 8

Título: SalirAplicación
 Visible: Verdadero

Transparente: Falso

SEG MERCADO

Activado: Verdadero
 Ancho: 7512
 Event Proc Prefix: SEG__MERCADO

Alto: 3828
 ControlType: 124
 IDDelContextoDe: 0

Imagen: (ninguna)
 Nombre: SEG MERCADO
 PictureType: 0
 Superior: 360

Ayuda:
 Izquierda: 108
 PageIndex: 1
 Section: 0
 Visible: Verdadero

TabCtl151

Activado: Verdadero
 Ancho: 7728
 Espesor de la fuente: Normal

Alto: 4296
 ControlType: 123
 Estilo del fondo: Transparente

Event Proc Prefix: TabCtl151
 Fuente en cursiva: Falso
 IDDelContextoDe: 0
 Ayuda:
 Izquierda: 0

Font Bold: No
 Fuente subrayada: Falso
 ÍndiceDeTabulació n: 0

Mostrar cuando: Siempre
 Nombre de la fuente: MS Sans Serif

MultiRow: Falso
 Nombre: TabCtl151

PuntoDeTabulació n: Verdadero

Section: 0

Style: 0

Superior: 0

TabFixedHeight: 0

TabFixedWidth: 0

Tamaño de la fuente: 8

Visible: Verdadero

Cogest.mdb (c) EPA
 Formulario: fpe6t906En_Encuestas

noviembre de 2000
 Página: 2965

Activado:	Verdadero	Alineación del texto:	General
Alto:	804	Ancho de los bordes:	Trazo fino
Ancho:	7775	Autocomprimible:	Falso
Autoextensible:	Falso	Barras de desplazamiento:	Ninguna
Bloqueado:	Falso	Border Line Style:	Sólido
BuscarPorFiltro:	1	Color de los bordes:	0
Color del fondo:	13209	ColorDelTexto:	-2147483640
ColumnHidden:	Falso	ColumnOrder:	Predeterminado
ColumnWidth:	Predeterminado	Comportamiento de la tecla Entrar:	Falso
ControlType:	109	Efecto especial:	Bajo relieve
Espesor de la fuente:	Normal	Estilo de los bordes:	Primera página
Estilo del fondo:	Normal	Event Proc Prefix:	Texto306
Font Bold:	No	Fuente en cursiva:	Falso
Fuente subrayada:	Falso	IDDelContextoDe Ayuda:	0
ÍndiceDeTabulación:	0	Izquierda:	0
Juego de caracteres para fuentes de texto:	0	Lugares:	Automático
Mostrar cuando:	Siempre	Nombre de la fuente:	MS Sans Serif
Nombre:	Texto306	PermitirAutocorrección:	Verdadero
PuntoDeTabulación:	Verdadero	Section:	2
Superior:	-4	Tabulación automática:	Falso
Tamaño de la fuente:	8	Visible:	Verdadero

Código

```

1 Attribute VB_Name = "Form_fpe6t906En_Encuestas"
2 Attribute VB_Creatable = True
3 Attribute VB_PredeclaredId = True
4 Attribute VB_Exposed = False
5 Option Compare Database
6 Option Explicit
7
8
9
10 Private Sub AbrirConsulta_Click()
11     DoCmd.RunCommand acCmdDatasheetView
12 End Sub
13
14 Private Sub CerrarVentana_Click()
15     DoCmd.Close
16 End Sub
17
18 Private Sub ImprimirFormulario_Click()
    
```

Cogest.mdb (c) EPA
Formulario: fpe6t906En_Encuestas

noviembre de 2000
Página: 2966

```
19     DoCmd.PrintOut
20 End Sub
21
22 Private Sub RegistroAnterior_Click()
23     DoCmd.GoToRecord , , acPrevious
24 End Sub
25
26 Private Sub RegistroSiguiete_Click()
27     DoCmd.GoToRecord , , acNext
28 End Sub
29
30 Private Sub SalirAplicación_Click()
31     Application.Quit
32 End Sub
33
34
35 Private Sub NuevoRegistro_Click()
36 On Error GoTo Err_NuevoRegistro_Click
37
38
39     DoCmd.GoToRecord , , acNewRec
40
41 Exit_NuevoRegistro_Click:
42     Exit Sub
43
44 Err_NuevoRegistro_Click:
45     MsgBox Err.Description
46     Resume Exit_NuevoRegistro_Click
47
48 End Sub
49
```

Permisos de usuario

admin

Permisos de grupo

Admins
Users

Propiedades

ActivarFiltro:	Falso	ActivarOrden:	Falso
Ajuste de tamaño	Verdadero	Allow Updating:	No
AltoDeLaFila:	Predeterminado	AlturaDeFuenteDeHoja	10
AlturaDeLaVentana:	6000	Ancho:	5898
AnchuraDeLaVentana:	8028	Barras de	Ambas
Bloqueos del registro:	Sin bloquear	Botón qué es esto:	Falso
BotónCerrar:	Verdadero	BotonesDeDesplazamie	Verdadero
BotonesMinMax:	3	CentradoAutomático:	Verdadero
Ciclo:	Ninguno	ColorDeLaCuadrículaD	12632256
ComportamientoDeLaC	Ambas	Contar:	16
Cuadro de control:	Verdadero	DatasheetBackColor:	16777215
DatasheetFontName:	Arial	DatasheetForeColor:	0
Diseño a imprimir:	Falso	DistribuciónDeLalmage	Siempre
EfectoDeCeldasDeHoj	Normal	Emergente:	Falso
EspesorDeFuenteDeHo	Normal	Estilo de los bordes:	Ajustable
Fecha de creación:	30/9/00 14.20.41	FrozenColumns:	1
FuenteDeHojaDeDatos	Falso	FuenteDeHojaDeDatos	Falso
HasModule:	Verdadero	IDDelContextoDeAyud	0
Imagen:	(ninguna)	Impresión láser rápida:	Verdadero
InsideHeight:	5436	InsideWidth:	7692
Intervalo de	0	Introducción de datos:	Falso
Línea X:	10	Línea Y:	10
LogicalPageWidth:	9070	Max Button:	Verdadero
Menú contextual:	Verdadero	Min Button:	Verdadero
Modal:	Falso	ModoCambiarTamañoD	Recortar
MosaicoDelmágenes:	Falso	Origen de la paleta:	(Predeterminado)
Origen del registro:	t9071NG_NivelesGastos	Permitir filtros:	Verdadero
Permitir	Verdadero	PermitirAgregar:	Verdadero
PermitirEliminación:	Verdadero	PictureType:	0
Propietario:	admin	Selectores de registro:	Verdadero
SeparadoresDeRegistro	Verdadero	ShowGrid:	Verdadero
TeclaDePresentaciónPr	Falso	TipoRecordset:	Todos los registros
Título:	NIVELES DE GASTOS	Última actualización:	17/10/00 20.15.48
Visible:	Falso	Vista predeterminada:	Formulario simple
Vistas permitidas:	Ambas		

Objetos

Sección: Detalle

Alto:	1326	Autocomprimible:	Falso
Autoextensible:	Falso	Color del fondo:	-2147483633
Efecto especial:	Sin relieve	En selección:	Falso
Event Proc Prefix:	Detalle	Forzar nueva	Ninguno
		página:	
Mantener juntos:	Falso	Mostrar cuando:	Siempre
Nombre:	Detalle	NuevaFilaOColum	Ninguno
		na:	
Visible:	Verdadero		

Sección: EncabezadoDelFormulario

Alto:	796	Autocomprimible:	Falso
Autoextensible:	Falso	Color del fondo:	-2147483633

Cogest.mdb (c) EPA
 Formulario: fpet9071NG_NivelesGastos

noviembre de 2000
 Página: 2968

Efecto especial: Sin relieve
 Event Proc Prefix: EncabezadoDelFormulario

En selección: Falso
 Forzar nueva página: Ninguno

Mantener juntos: Falso
 Nombre: EncabezadoDelFormulario

Mostrar cuando: Siempre
 NuevaFilaOColumna: Ninguno

Visible: Verdadero

Sección: PieDelFormulario

Alto: 793
 Autoextensible: Falso
 Efecto especial: Sin relieve
 Event Proc Prefix: PieDelFormulario

Autocomprimible: Falso
 Color del fondo: -2147483633
 En selección: Falso
 Forzar nueva página: Ninguno

Mantener juntos: Falso
 Nombre: PieDelFormulario

Mostrar cuando: Siempre
 NuevaFilaOColumna: Ninguno

Visible: Verdadero

Botón de comando: AbrirConsulta

Activado: Verdadero
 Alto: 576
 Cancelar: Falso
 ControlTipText: AbriConsulta
 Espesor de la fuente: Normal
 Font Bold: No
 Fuente subrayada: Falso

Al hacer clic: [Event Procedure]
 Ancho: 576
 ColorDelTexto: 0
 ControlType: 104
 Event Proc Prefix: AbrirConsulta

Imagen: (mapa de bits)

Fuente en cursiva: Falso
 IDDelContextoDe Ayuda: 0
 ÍndiceDeTabulación: 4

Izquierda: 5043

Juego de caracteres para fuentes de texto: MS Sans Serif

Mostrar cuando: Siempre

Nombre: AbrirConsulta
 Predeterminado: Falso

PictureType: 0
 PuntoDeTabulación: Verdadero
 Section: 2

Repetición automática: Falso
 Superior: 56

Tamaño de la fuente: 8
 Transparente: Falso

Título: AbrirConsulta
 Visible: Verdadero

Botón de comando: CerrarVentana

Activado: Verdadero
 Alto: 576
 Cancelar: Falso
 ControlTipText: Cerrar ventana
 Espesor de la fuente: Normal
 Font Bold: No
 Fuente subrayada: Falso

Al hacer clic: [Event Procedure]
 Ancho: 576
 ColorDelTexto: 0
 ControlType: 104
 Event Proc Prefix: CerrarVentana

Imagen: (mapa de bits)

Fuente en cursiva: Falso
 IDDelContextoDe Ayuda: 0
 ÍndiceDeTabulación: 1

Izquierda: 2085

Juego de caracteres para fuentes de texto: MS Sans Serif

Mostrar cuando: Siempre

Cogest.mdb (c) EPA
 Formulario: fpet9071NG_NivelesGastos

noviembre de 2000
 Página: 2969

PictureType: 0	Nombre: CerrarVentana
PuntoDeTabulación: Verdadero	Predeterminado: Falso
n:	Repetición automática: Falso
Section: 2	Superior: 56
Tamaño de la fuente: 8	Título: CerrarVentana
Transparente: Falso	Visible: Verdadero
Rectángulo: Cuadro6	
Alto: 797	Ancho de los bordes: Trazo fino
Ancho: 5896	Border Line Style: Sólido
Color de los bordes: 0	Color del fondo: 13209
ControlType: 101	Efecto especial: Grabado
Estilo de los bordes: Primera página	Estilo del fondo: Normal
Event Proc Prefix: Cuadro6	Izquierda: 0
Mostrar cuando: Siempre	Nombre: Cuadro6
Section: 2	Superior: -4
Visible: Verdadero	
Etiqueta: Etiqueta169	
Alineación del texto: Centro	Alto: 790
Ancho de los bordes: Trazo fino	Ancho: 4365
Border Line Style: Sólido	Color de los bordes: 16777215
Color del fondo: 8388608	ColorDelTexto: 16777215
ControlType: 100	Efecto especial: Sin relieve
Espesor de la fuente: Negrita	Estilo de los bordes: Primera página
Estilo del fondo: Normal	Event Proc Prefix: Etiqueta169
Font Bold: Sí	Fuente en cursiva: Falso
Fuente subrayada: Falso	IDDelContextoDe Ayuda: 0
Izquierda: 793	Juego de caracteres para fuentes de texto: 0
Mostrar cuando: Siempre	Nombre de la fuente: Arial
Nombre: Etiqueta169	Section: 1
Superior: 0	Tamaño de la fuente: 28
Título: C O G E S T	Visible: Verdadero
Botón de comando: ImprimirFormulario	
Activado: Verdadero	Al hacer clic: [Event Procedure]
Alto: 576	Ancho: 576
Cancelar: Falso	ColorDelTexto: 0
ControlTipText: Imprimir formulario	ControlType: 104
Espesor de la fuente: Normal	Event Proc Prefix: ImprimirFormulario
Font Bold: No	Fuente en cursiva: Falso
Fuente subrayada: Falso	IDDelContextoDe Ayuda: 0
Imagen: (mapa de bits)	ÍndiceDeTabulación: 5
Izquierda: 4057	n: 0
	Juego de caracteres para fuentes de texto: 0

Cogest.mdb (c) EPA
 Formulario: fpet9071NG_NivelesGastos

noviembre de 2000
 Página: 2970

Nombre de la fuente:	MS Sans Serif	Mostrar cuando:	Siempre
PictureType:	0	Nombre:	ImprimirFormulario
PuntoDeTabulación:	Verdadero	Predeterminado:	Falso
n:		Repetición automática:	Falso
Section:	2	Superior:	56
Tamaño de la fuente:	8	Título:	ImprimirFormulario
Transparente:	Falso	Visible:	Verdadero
Cuadro de texto: NG_Aut			
Activado:	Verdadero	Alineación del texto:	General
Alto:	300	Ancho de los bordes:	Trazo fino
Ancho:	1701	Autocomprimible:	Falso
Autoextensible:	Falso	Barras de desplazamiento:	Ninguna
Bloqueado:	Falso	Border Line Style:	Sólido
BuscarPorFiltro:	1	Color de los bordes:	0
Color del fondo:	-2147483643	ColorDelTexto:	-2147483640
ColumnHidden:	Falso	ColumnOrder:	Predeterminado
ColumnWidth:	1701	Comportamiento de la tecla Entrar:	Falso
ControlType:	109	Efecto especial:	Bajo relieve
Espesor de la fuente:	Normal	Estilo de los bordes:	Primera página
Estilo del fondo:	Normal	Event Proc Prefix:	NG_Aut
Font Bold:	No	Fuente en cursiva:	Falso
Fuente subrayada:	Falso	IDDelContextoDe Ayuda:	0
ÍndiceDeTabulación:	0	Izquierda:	2277
n:		Lugares:	Automático
Juego de caracteres para fuentes de texto:	0	Nombre de la fuente:	MS Sans Serif
Mostrar cuando:	Siempre	Origen del control:	NG_Aut
Nombre:	NG_Aut	PuntoDeTabulación:	Verdadero
PermitirAutocorrección:	Verdadero	n:	
Section:	0	Superior:	114
Tabulación automática:	Falso	Tamaño de la fuente:	8
Visible:	Verdadero	Alto:	300
Etiqueta: NG_Aut Etiqueta			
Alineación del texto:	General	Ancho:	2160
Ancho de los bordes:	Trazo fino	Color de los bordes:	0
Border Line Style:	Sólido	ColorDelTexto:	-2147483630
Color del fondo:	-2147483633	Efecto especial:	Sin relieve
ControlType:	100	Estilo de los bordes:	Todas las páginas
Espesor de la fuente:	Normal	Event Proc Prefix:	NG_Aut_Etiqueta
Estilo del fondo:	Transparente	Fuente en cursiva:	Falso
Font Bold:	No	IDDelContextoDe Ayuda:	0
Fuente subrayada:	Falso		

Cogest.mdb (c) EPA
 Formulario: fpet9071NG_NivelesGastos

noviembre de 2000
 Página: 2973

Nombre de la fuente:	MS Sans Serif	Mostrar cuando:	Siempre
Section:	0	Nombre:	NG_Nombre Etiqueta
Tamaño de la fuente:	8	Superior:	912
Visible:	Verdadero	Título:	NG_Nombre

Marco de objeto independiente: OLEIndependiente83

Activación automática:	Doble clic	Activado:	Falso
Alto:	796	Ancho de los bordes:	Trazo fino
Ancho:	796	Bloqueado:	Verdadero
Border Line Style:	Sólido	Clase OLE:	Paint
Clase:	Paint.Picture	Color de los bordes:	16777215
Color del fondo:	16777215	ControlType:	114
Efecto especial:	Sin relieve	Encabezados de columna:	Falso
Estilo de los bordes:	Primera página	Estilo del fondo:	Normal
Event Proc Prefix:	OLEIndependiente83	IDDelContextoDe Ayuda:	0
ÍndiceDeTabulación:	0	Izquierda:	0
Modo de cambiar el tamaño:	Recortar	Mostrar cuando:	Siempre
Nombre:	OLEIndependiente83	Número de columnas:	0
Opciones de actualización:	Automático	PuntoDeTabulación:	Verdadero
Section:	1	Superior:	0
TipoDePresentación:	Falso	TipoOLE:	Incrustado
n:		Verbo:	0
TipoOLEPermitido:	Ambos		
Visible:	Verdadero		

Marco de objeto independiente: OLEIndependiente84

Activación automática:	Doble clic	Activado:	Falso
Alto:	796	Ancho de los bordes:	Trazo fino
Ancho:	796	Bloqueado:	Verdadero
Border Line Style:	Sólido	Clase OLE:	Paint
Clase:	Paint.Picture	Color de los bordes:	16777215
Color del fondo:	16777215	ControlType:	114
Efecto especial:	Sin relieve	Encabezados de columna:	Falso
Estilo de los bordes:	Primera página	Estilo del fondo:	Normal
Event Proc Prefix:	OLEIndependiente84	IDDelContextoDe Ayuda:	0
ÍndiceDeTabulación:	1	Izquierda:	5102
n:		Mostrar cuando:	Siempre
Modo de cambiar el tamaño:	Recortar	Número de columnas:	0
Nombre:	OLEIndependiente84	PuntoDeTabulación:	Verdadero
Opciones de actualización:	Automático	Superior:	0
Section:	1		

Cogest.mdb (c) EPA
 Formulario: fpet9071NG_NivelesGastos

noviembre de 2000
 Página: 2974

TipoDePresentación: Falso
 n:
 TipoOLEPermitido: Ambos
 Visible: Verdadero

TipoOLE: Incrustado
 Verbo: 0

Botón de comando: RegistroAnterior

Activado: Verdadero
 Alto: 576
 Cancelar: Falso
 ControlTipText: Registro anterior
 Espesor de la fuente: Normal
 Font Bold: No
 Fuente subrayada: Falso

Al hacer clic: [Event Procedure]
 Ancho: 576
 ColorDelTexto: 0
 ControlType: 104
 Event Proc Prefix: RegistroAnterior

Imagen: (mapa de bits)
 Izquierda: 113

Fuente en cursiva: Falso
 IDDelContextoDe Ayuda: 0
 ÍndiceDeTabulación: 2

Mostrar cuando: Siempre

Juego de caracteres para fuentes de texto: 0
 Nombre de la fuente: MS Sans Serif

Nombre: RegistroAnterior
 Predeterminado: Falso

PictureType: 0
 PuntoDeTabulación: Verdadero
 n:

Repetición automática: Falso
 Superior: 56

Section: 2
 Tamaño de la fuente: 8
 Transparente: Falso

Título: RegistroAnterior
 Visible: Verdadero

Botón de comando: RegistroSiguiete

Activado: Verdadero
 Alto: 576
 Cancelar: Falso
 ControlTipText: Registro siguiente
 Espesor de la fuente: Normal
 Font Bold: No
 Fuente subrayada: Falso

Al hacer clic: [Event Procedure]
 Ancho: 576
 ColorDelTexto: 0
 ControlType: 104
 Event Proc Prefix: RegistroSiguiete

Imagen: (mapa de bits)
 Izquierda: 1099

Fuente en cursiva: Falso
 IDDelContextoDe Ayuda: 0
 ÍndiceDeTabulación: 3

Mostrar cuando: Siempre

Juego de caracteres para fuentes de texto: 0
 Nombre de la fuente: MS Sans Serif

Nombre: RegistroSiguiete
 Predeterminado: Falso

PictureType: 0
 PuntoDeTabulación: Verdadero
 n:

Repetición automática: Falso
 Superior: 56

Section: 2
 Tamaño de la fuente: 8
 Transparente: Falso

Título: RegistroSiguiete
 Visible: Verdadero

Botón de comando: SalirAplicación

Activado: Verdadero
 Alto: 576

Al hacer clic: [Event Procedure]
 Ancho: 576

Cogest.mdb (c) EPA
 Formulario: fpet9071NG_NivelesGastos

noviembre de 2000
 Página: 2975

Cancelar:	Falso	ColorDelTexto:	0
ControlTipText:	SalirAplicación	ControlType:	104
Espesor de la fuente:	Normal	Event Proc Prefix:	SalirAplicación
Font Bold:	No	Fuente en cursiva:	Falso
Fuente subrayada:	Falso	IDDelContextoDe Ayuda:	0
Imagen:	(mapa de bits)	ÍndiceDeTabulación:	0
Izquierda:	3071	Juego de caracteres para fuentes de texto:	0
Mostrar cuando:	Siempre	Nombre de la fuente:	MS Sans Serif
Nombre:	SalirAplicación	PictureType:	0
Predeterminado:	Falso	PuntoDeTabulación:	Verdadero
Repetición automática:	Falso	Section:	2
Superior:	56	Tamaño de la fuente:	8
Título:	SalirAplicación	Transparente:	Falso
Visible:	Verdadero		

Código

```

1 Attribute VB_Name = "Form_fpet9071NG_NivelesGastos"
2 Attribute VB_Creatable = True
3 Attribute VB_PredeclaredId = True
4 Attribute VB_Exposed = False
5 Option Compare Database
6 Option Explicit
7
8
9
10 Private Sub AbrirConsulta_Click()
11     DoCmd.RunCommand acCmdDatasheetView
12 End Sub
13
14 Private Sub CerrarVentana_Click()
15     DoCmd.Close
16 End Sub
17
18 Private Sub ImprimirFormulario_Click()
19     DoCmd.PrintOut
20 End Sub
21
22 Private Sub RegistroAnterior_Click()
23     DoCmd.GoToRecord , , acPrevious
24 End Sub
25
26 Private Sub RegistroSiguiente_Click()
27     DoCmd.GoToRecord , , acNext
28 End Sub
29
30 Private Sub SalirAplicación_Click()
31     Application.Quit
    
```

Cogest.mdb (c) EPA
Formulario: fpet9071NG_NivelesGastos

noviembre de 2000
Página: 2976

32 End Sub
33

Permisos de usuario

admin

Permisos de grupo

Admins
Users

Propiedades

ActivarFiltro:	Falso	ActivarOrden:	Falso
Ajuste de tamaño	Verdadero	Allow Updating:	No
AltoDeLaFila:	Predeterminado	AlturaDeFuenteDeHoja	10
AlturaDeLaVentana:	6516	Ancho:	5952
AnchuraDeLaVentana:	8076	Barras de	Ambas
Bloqueos del registro:	Sin bloquear	Botón qué es esto:	Falso
BotónCerrar:	Verdadero	BotonesDeDesplazamie	Verdadero
BotonesMinMax:	3	CentradoAutomático:	Verdadero
Ciclo:	Ninguno	ColorDeLaCuadrículaD	12632256
ComportamientoDeLaC	Ambas	Contar:	16
Cuadro de control:	Verdadero	DatasheetBackColor:	16777215
DatasheetFontName:	Arial	DatasheetForeColor:	0
Diseño a imprimir:	Falso	DistribuciónDeLalmage	Siempre
EfectoDeCeldasDeHoj	Normal	Emergente:	Falso
EspesorDeFuenteDeHo	Normal	Estilo de los bordes:	Ajustable
Fecha de creación:	30/9/00 14.20.00	FrozenColumns:	1
FuenteDeHojaDeDatos	Falso	FuenteDeHojaDeDatos	Falso
HasModule:	Verdadero	IDDelContextoDeAyud	0
Imagen:	(ninguna)	Impresión láser rápida:	Verdadero
InsideHeight:	5952	InsideWidth:	7740
Intervalo de	0	Introducción de datos:	Falso
Línea X:	10	Línea Y:	10
LogicalPageWidth:	9070	Max Button:	Verdadero
Menú contextual:	Verdadero	Min Button:	Verdadero
Modal:	Falso	ModoCambiarTamañoD	Recortar
MosaicoDelmágenes:	Falso	Origen de la paleta:	(Predeterminado)
Origen del registro:	t9072DG_DetalleGastos	Permitir filtros:	Verdadero
Permitir	Verdadero	PermitirAgregar:	Verdadero
PermitirEliminación:	Verdadero	PictureType:	0
Propietario:	admin	Selectores de registro:	Verdadero
SeparadoresDeRegistro	Verdadero	ShowGrid:	Verdadero
TeclaDePresentaciónPr	Falso	TipoRecordset:	Todos los registros
Título:	SUBNIVELES DE GASTOS	Última actualización:	17/10/00 20.17.35
Visible:	Falso	Vista predeterminada:	Formulario simple
Vistas permitidas:	Ambas		

Objetos

Sección: Detalle

Alto:	1725	Autocomprimible:	Falso
Autoextensible:	Falso	Color del fondo:	-2147483633
Efecto especial:	Sin relieve	En selección:	Falso
Event Proc Prefix:	Detalle	Forzar nueva	Ninguno
		página:	
Mantener juntos:	Falso	Mostrar cuando:	Siempre
Nombre:	Detalle	NuevaFilaOColum	Ninguno
		na:	
Visible:	Verdadero		

Sección: EncabezadoDelFormulario

Alto:	796	Autocomprimible:	Falso
Autoextensible:	Falso	Color del fondo:	-2147483633

Cogest.mdb (c) EPA
 Formulario: fpet9072DG_DetalleGastos

noviembre de 2000
 Página: 2978

Efecto especial: Sin relieve
 Event Proc Prefix: EncabezadoDelFormulario

En selección: Falso
 Forzar nueva página: Ninguno

Mantener juntos: Falso
 Nombre: EncabezadoDelFormulario

Mostrar cuando: Siempre
 NuevaFilaOColumna: Ninguno

Visible: Verdadero

Sección: PieDelFormulario

Alto: 907
 Autoextensible: Falso
 Efecto especial: Sin relieve
 Event Proc Prefix: PieDelFormulario

Autocomprimible: Falso
 Color del fondo: -2147483633
 En selección: Falso
 Forzar nueva página: Ninguno

Mantener juntos: Falso
 Nombre: PieDelFormulario

Mostrar cuando: Siempre
 NuevaFilaOColumna: Ninguno

Visible: Verdadero

Botón de comando: AbrirConsulta

Activado: Verdadero
 Alto: 576
 Cancelar: Falso
 ControlTipText: AbriConsulta
 Espesor de la fuente: Normal
 Font Bold: No
 Fuente subrayada: Falso

Al hacer clic: [Event Procedure]
 Ancho: 576
 ColorDelTexto: 0
 ControlType: 104
 Event Proc Prefix: AbrirConsulta

Imagen: (mapa de bits)

Fuente en cursiva: Falso
 IDDelContextoDe Ayuda: 0
 ÍndiceDeTabulación: 4

Izquierda: 5156

Juego de caracteres para fuentes de texto: 0
 Nombre de la fuente: MS Sans Serif

Mostrar cuando: Siempre

Nombre: AbrirConsulta
 Predeterminado: Falso

PictureType: 0
 PuntoDeTabulación: Verdadero
 Section: 2

Repetición automática: Falso
 Superior: 170

Tamaño de la fuente: 8
 Transparente: Falso

Título: AbrirConsulta
 Visible: Verdadero

Botón de comando: CerrarVentana

Activado: Verdadero
 Alto: 576
 Cancelar: Falso
 ControlTipText: Cerrar ventana
 Espesor de la fuente: Normal
 Font Bold: No
 Fuente subrayada: Falso

Al hacer clic: [Event Procedure]
 Ancho: 576
 ColorDelTexto: 0
 ControlType: 104
 Event Proc Prefix: CerrarVentana

Imagen: (mapa de bits)

Fuente en cursiva: Falso
 IDDelContextoDe Ayuda: 0
 ÍndiceDeTabulación: 1

Izquierda: 2198

Juego de caracteres para fuentes de texto: 0
 Nombre de la fuente: MS Sans Serif

Mostrar cuando: Siempre

Cogest.mdb (c) EPA
 Formulario: fpet9072DG_DetalleGastos

noviembre de 2000
 Página: 2979

PictureType:	0	Nombre:	CerrarVentana
PuntoDeTabulació n:	Verdadero	Predeterminado:	Falso
Section:	2	Repetición automática:	Falso
Tamaño de la fuente:	8	Superior:	170
Transparente:	Falso	Título:	CerrarVentana
		Visible:	Verdadero

Rectángulo: Cuadro8

Alto:	911	Ancho de los bordes:	Trazo fino
Ancho:	5952	Border Line Style:	Sólido
Color de los bordes:	0	Color del fondo:	13209
ControlType:	101	Efecto especial:	Grabado
Estilo de los bordes:	Primera página	Estilo del fondo:	Normal
Event Proc Prefix:	Cuadro8	Izquierda:	0
Mostrar cuando:	Siempre	Nombre:	Cuadro8
Section:	2	Superior:	-4
Visible:	Verdadero		

Cuadro de texto: DG_CdDetalle

Activado:	Verdadero	Alineación del texto:	General
Alto:	240	Ancho de los bordes:	Trazo fino
Ancho:	1701	Autocomprimible:	Falso
Autoextensible:	Falso	Barras de desplazamiento:	Ninguna
Bloqueado:	Falso	Border Line Style:	Sólido
BuscarPorFiltro:	1	Color de los bordes:	0
Color del fondo:	-2147483643	ColorDelTexto:	-2147483640
ColumnHidden:	Falso	ColumnOrder:	Predeterminado
ColumnWidth:	Predeterminado	Comportamiento de la tecla Entrar:	Falso
ControlType:	109	Efecto especial:	Bajo relieve
Espesor de la fuente:	Normal	Estilo de los bordes:	Primera página
Estilo del fondo:	Normal	Event Proc Prefix:	DG_CdDetalle
Font Bold:	No	Fuente en cursiva:	Falso
Fuente subrayada:	Falso	IDDelContextoDe Ayuda:	0
ÍndiceDeTabulació n:	0	Izquierda:	1757
Juego de caracteres para fuentes de texto:	0	Lugares:	Automático
Mostrar cuando:	Siempre	Nombre de la fuente:	MS Sans Serif
Nombre:	DG_CdDetalle	Origen del control:	DG_CdDetalle
PermitirAutocorrección:	Verdadero	PuntoDeTabulació n:	Verdadero
Section:	0	Superior:	113
Tabulación automática:	Falso	Tamaño de la fuente:	8
Visible:	Verdadero		

Cuadro de texto: DG_Concepto

Activado:	Verdadero	Alineación del texto:	General
-----------	-----------	-----------------------	---------

Cogest.mdb (c) EPA
 Formulario: fpet9072DG_DetalleGastos

noviembre de 2000
 Página: 2980

Ancho de los bordes:	Trazo fino	Alto:	240
Autocomprimible:	Falso	Ancho:	1701
Barras de desplazamiento:	Ninguna	Autoextensible:	Falso
Border Line Style:	Sólido	Bloqueado:	Falso
Color de los bordes:	0	BuscarPorFiltro:	1
ColorDelTexto:	-2147483640	Color del fondo:	-2147483643
ColumnOrder:	Predeterminado	ColumnHidden:	Falso
Comportamiento de la tecla Entrar:	Falso	ColumnWidth:	Predeterminado
Efecto especial:	Bajo relieve	ControlType:	109
Estilo de los bordes:	Primera página	Espesor de la fuente:	Normal
Event Proc Prefix:	DG_Concepto	Estilo del fondo:	Normal
Fuente en cursiva:	Falso	Font Bold:	No
IDDelContextoDe Ayuda:	0	Fuente subrayada:	Falso
Izquierda:	1700	ÍndiceDeTabulación:	1
Lugares Nombre de la fuente:	Automático MS Sans Serif	Juego de caracteres para fuentes de texto:	0
Origen del control:	DG_Concepto	Mostrar cuando:	Siempre
PuntoDeTabulación:	Verdadero	Nombre:	DG_Concepto
Superior:	680	PermitirAutocorrección:	Verdadero
Tamaño de la fuente:	8	Section:	0
Cuadro de texto: DG_IdNivel		Tabulación automática:	Falso
Activado:	Verdadero	Visible:	Verdadero
Alto:	240	Alineación del texto:	General
Ancho:	1701	Ancho de los bordes:	Trazo fino
Autoextensible:	Falso	Autocomprimible:	Falso
Bloqueado:	Falso	Barras de desplazamiento:	Ninguna
BuscarPorFiltro:	1	Border Line Style:	Sólido
Color del fondo:	-2147483643	Color de los bordes:	0
ColumnHidden:	Falso	ColorDelTexto:	-2147483640
ColumnWidth:	Predeterminado	ColumnOrder:	Predeterminado
ControlType:	109	Comportamiento de la tecla Entrar:	Falso
Espesor de la fuente:	Normal	Efecto especial:	Bajo relieve
Estilo del fondo:	Normal	Estilo de los bordes:	Primera página
Font Bold:	No	Event Proc Prefix:	DG_IdNivel
Fuente subrayada:	Falso	Fuente en cursiva:	Falso
ÍndiceDeTabulación:	2	IDDelContextoDe Ayuda:	0
n:		Izquierda:	1700
Juego de caracteres para fuentes de texto:	0	Lugares	Automático

Cogest.mdb (c) EPA
 Formulario: fpet9072DG_DetalleGastos

noviembre de 2000
 Página: 2981

Mostrar cuando:	Siempre	Nombre de la fuente:	MS Sans Serif
Nombre:	DG_IdNivel	Origen del control:	DG_IdNivel
PermitirAutocorrección:	Verdadero	PuntoDeTabulación:	Verdadero
Section:	0	Superior:	1190
Tabulación automática:	Falso	Tamaño de la fuente:	8
Visible:	Verdadero		

Etiqueta: Etiqueta10

Alineación del texto:	General	Alto:	228
Ancho de los bordes:	Trazo fino	Ancho:	1116
Border Line Style:	Sólido	Color de los bordes:	0
Color del fondo:	-2147483633	ColorDelTexto:	-2147483630
ControlType:	100	Efecto especial:	Sin relieve
Espesor de la fuente:	Normal	Estilo de los bordes:	Todas las páginas
Estilo del fondo:	Transparente	Event Proc Prefix:	Etiqueta10
Font Bold:	No	Fuente en cursiva:	Falso
Fuente subrayada:	Falso	IDDelContextoDe Ayuda:	0
Izquierda:	0	Juego de caracteres para fuentes de texto:	0
Mostrar cuando:	Siempre	Nombre de la fuente:	MS Sans Serif
Nombre:	Etiqueta10	Section:	0
Superior:	680	Tamaño de la fuente:	8
Título:	Concepto:	Visible:	Verdadero

Etiqueta: Etiqueta11

Alineación del texto:	General	Alto:	228
Ancho de los bordes:	Trazo fino	Ancho:	924
Border Line Style:	Sólido	Color de los bordes:	0
Color del fondo:	-2147483633	ColorDelTexto:	-2147483630
ControlType:	100	Efecto especial:	Sin relieve
Espesor de la fuente:	Normal	Estilo de los bordes:	Todas las páginas
Estilo del fondo:	Transparente	Event Proc Prefix:	Etiqueta11
Font Bold:	No	Fuente en cursiva:	Falso
Fuente subrayada:	Falso	IDDelContextoDe Ayuda:	0
Izquierda:	0	Juego de caracteres para fuentes de texto:	0
Mostrar cuando:	Siempre	Nombre de la fuente:	MS Sans Serif
Nombre:	Etiqueta11	Section:	0
Superior:	1190	Tamaño de la fuente:	8
Título:	IdNivel:	Visible:	Verdadero

Etiqueta: Etiqueta169

Alineación del texto:	Centro	Alto:	790
-----------------------	--------	-------	-----

Cogest.mdb (c) EPA
 Formulario: fpet9072DG_DetalleGastos

noviembre de 2000
 Página: 2982

Ancho de los bordes: Trazo fino
 Border Line Style: Sólido
 Color del fondo: 8388608
 ControlType: 100
 Espesor de la fuente: Negrita
 Estilo del fondo: Normal
 Font Bold: Sí
 Fuente subrayada: Falso
 Izquierda: 793
 Mostrar cuando: Siempre
 Nombre: Etiqueta169
 Superior: 0
 Título: C O G E S T

Ancho: 4365
 Color de los bordes: 16777215
 ColorDelTexto: 16777215
 Efecto especial: Sin relieve
 Estilo de los bordes: Primera página
 Event Proc Prefix: Etiqueta169
 Fuente en cursiva: Falso
 IDDelContextoDe Ayuda: 0
 Juego de caracteres para fuentes de texto: 0
 Nombre de la fuente: Arial
 Section: 1
 Tamaño de la fuente: 28
 Visible: Verdadero

Etiqueta: Etiqueta9

Alineación del texto: General
 Ancho de los bordes: Trazo fino
 Border Line Style: Sólido
 Color del fondo: -2147483633
 ControlType: 100
 Espesor de la fuente: Normal
 Estilo del fondo: Transparente
 Font Bold: No
 Fuente subrayada: Falso
 Izquierda: 56
 Mostrar cuando: Siempre
 Nombre: Etiqueta9
 Superior: 113
 Título: CdDetalle:

Alto: 228
 Ancho: 1140
 Color de los bordes: 0
 ColorDelTexto: -2147483630
 Efecto especial: Sin relieve
 Estilo de los bordes: Todas las páginas
 Event Proc Prefix: Etiqueta9
 Fuente en cursiva: Falso
 IDDelContextoDe Ayuda: 0
 Juego de caracteres para fuentes de texto: 0
 Nombre de la fuente: MS Sans Serif
 Section: 0
 Tamaño de la fuente: 8
 Visible: Verdadero

Botón de comando: ImprimirFormulario

Activado: Verdadero
 Alto: 576
 Cancelar: Falso
 ControlTipText: Imprimir formulario
 Espesor de la fuente: Normal
 Font Bold: No
 Fuente subrayada: Falso
 Imagen: (mapa de bits)
 Izquierda: 4170
 Mostrar cuando: Siempre

Al hacer clic: [Event Procedure]
 Ancho: 576
 ColorDelTexto: 0
 ControlType: 104
 Event Proc Prefix: ImprimirFormulario
 Fuente en cursiva: Falso
 IDDelContextoDe Ayuda: 0
 ÍndiceDeTabulación: 5
 Juego de caracteres para fuentes de texto: 0
 Nombre de la fuente: MS Sans Serif

Cogest.mdb (c) EPA
 Formulario: fpet9072DG_DetalleGastos

noviembre de 2000
 Página: 2983

PictureType:	0	Nombre:	ImprimirFormulario
PuntoDeTabulació n:	Verdadero	Predeterminado:	Falso
Section:	2	Repetición automática:	Falso
Tamaño de la fuente:	8	Superior:	170
Transparente:	Falso	Título:	ImprimirFormulario
		Visible:	Verdadero

Marco de objeto independiente: OLEIndependiente83

Activación automática:	Doble clic	Activado:	Falso
Alto:	796	Ancho de los bordes:	Trazo fino
Ancho:	796	Bloqueado:	Verdadero
Border Line Style:	Sólido	Clase OLE:	Paint
Clase:	Paint.Picture	Color de los bordes:	16777215
Color del fondo:	16777215	ControlType:	114
Efecto especial:	Sin relieve	Encabezados de columna:	Falso
Estilo de los bordes:	Primera página	Estilo del fondo:	Normal
Event Proc Prefix:	OLEIndependiente83	IDDelContextoDe Ayuda:	0
ÍndiceDeTabulació n:	0	Izquierda:	0
Modo de cambiar el tamaño:	Recortar	Mostrar cuando:	Siempre
Nombre:	OLEIndependiente83	Número de columnas:	0
Opciones de actualización:	Automático	PuntoDeTabulació n:	Verdadero
Section:	1	Superior:	0
TipoDePresentació n:	Falso	TipoOLE:	Incrustado
TipoOLEPermitido:	Ambos	Verbo:	0
Visible:	Verdadero		

Marco de objeto independiente: OLEIndependiente84

Activación automática:	Doble clic	Activado:	Falso
Alto:	796	Ancho de los bordes:	Trazo fino
Ancho:	796	Bloqueado:	Verdadero
Border Line Style:	Sólido	Clase OLE:	Paint
Clase:	Paint.Picture	Color de los bordes:	16777215
Color del fondo:	16777215	ControlType:	114
Efecto especial:	Sin relieve	Encabezados de columna:	Falso
Estilo de los bordes:	Primera página	Estilo del fondo:	Normal
Event Proc Prefix:	OLEIndependiente84	IDDelContextoDe Ayuda:	0
ÍndiceDeTabulació n:	1	Izquierda:	5102
Modo de cambiar el tamaño:	Recortar	Mostrar cuando:	Siempre
Nombre:	OLEIndependiente84	Número de columnas:	0
Opciones de actualización:	Automático	PuntoDeTabulació n:	Verdadero

Cogest.mdb (c) EPA
 Formulario: fpet9072DG_DetalleGastos

noviembre de 2000
 Página: 2984

Section: 1
 TipoDePresentación: Falso
 n:
 TipoOLEPermitido: Ambos
 Visible: Verdadero

Superior: 0
 TipoOLE: Incrustado
 Verbo: 0

Botón de comando: RegistroAnterior

Activado: Verdadero
 Alto: 576
 Cancelar: Falso
 ControlTipText: Registro anterior
 Espesor de la fuente: Normal
 Font Bold: No
 Fuente subrayada: Falso

Al hacer clic: [Event Procedure]
 Ancho: 576
 ColorDelTexto: 0
 ControlType: 104
 Event Proc Prefix: RegistroAnterior

Imagen: (mapa de bits)

Fuente en cursiva: Falso
 IDDelContextoDe: 0
 Ayuda:
 ÍndiceDeTabulación: 2
 n:

Izquierda: 226

Juego de caracteres para fuentes de texto: 0

Mostrar cuando: Siempre

Nombre de la fuente: MS Sans Serif

Nombre: RegistroAnterior
 Predeterminado: Falso

PictureType: 0
 PuntoDeTabulación: Verdadero
 n:

Repetición automática: Falso

Section: 2

Superior: 170

Tamaño de la fuente: 8

Título: RegistroAnterior
 Visible: Verdadero

Transparente: Falso

Botón de comando: RegistroSiguiete

Activado: Verdadero
 Alto: 576
 Cancelar: Falso
 ControlTipText: Registro siguiente
 Espesor de la fuente: Normal
 Font Bold: No
 Fuente subrayada: Falso

Al hacer clic: [Event Procedure]
 Ancho: 576
 ColorDelTexto: 0
 ControlType: 104
 Event Proc Prefix: RegistroSiguiete

Imagen: (mapa de bits)

Fuente en cursiva: Falso
 IDDelContextoDe: 0
 Ayuda:
 ÍndiceDeTabulación: 3
 n:

Izquierda: 1212

Juego de caracteres para fuentes de texto: 0

Mostrar cuando: Siempre

Nombre de la fuente: MS Sans Serif

Nombre: RegistroSiguiete
 Predeterminado: Falso

PictureType: 0
 PuntoDeTabulación: Verdadero
 n:

Repetición automática: Falso

Section: 2

Superior: 170

Tamaño de la fuente: 8

Título: RegistroSiguiete
 Visible: Verdadero

Transparente: Falso

Botón de comando: SalirAplicación

Activado: Verdadero

Al hacer clic: [Event Procedure]

Cogest.mdb (c) EPA
 Formulario: fpet9072DG_DetalleGastos

noviembre de 2000
 Página: 2985

Alto:	576	Ancho:	576
Cancelar:	Falso	ColorDelTexto:	0
ControlTipText:	SalirAplicación	ControlType:	104
Espesor de la fuente:	Normal	Event Proc Prefix:	SalirAplicación
Font Bold:	No	Fuente en cursiva:	Falso
Fuente subrayada:	Falso	IDDelContextoDe Ayuda:	0
Imagen:	(mapa de bits)	ÍndiceDeTabulación:	0
Izquierda:	3184	Juego de caracteres para fuentes de texto:	0
Mostrar cuando:	Siempre	Nombre de la fuente:	MS Sans Serif
Nombre:	SalirAplicación	PictureType:	0
Predeterminado:	Falso	PuntoDeTabulación:	Verdadero
Repetición automática:	Falso	n:	
Superior:	170	Section:	2
Título:	SalirAplicación	Tamaño de la fuente:	8
Visible:	Verdadero	Transparente:	Falso

Código

```

1 Attribute VB_Name = "Form_fpet9072DG_DetalleGastos"
2 Attribute VB_Creatable = True
3 Attribute VB_PredeclaredId = True
4 Attribute VB_Exposed = False
5 Option Compare Database
6 Option Explicit
7
8
9
10 Private Sub AbrirConsulta_Click()
11     DoCmd.RunCommand acCmdDatasheetView
12 End Sub
13
14 Private Sub CerrarVentana_Click()
15     DoCmd.Close
16 End Sub
17
18 Private Sub ImprimirFormulario_Click()
19     DoCmd.PrintOut
20 End Sub
21
22 Private Sub RegistroAnterior_Click()
23     DoCmd.GoToRecord , , acPrevious
24 End Sub
25
26 Private Sub RegistroSiguiente_Click()
27     DoCmd.GoToRecord , , acNext
28 End Sub
29
30 Private Sub SalirAplicación_Click()

```

Cogest.mdb (c) EPA
Formulario: fpet9072DG_DetalleGastos

noviembre de 2000
Página: 2986

```
31      Application.Quit  
32 End Sub  
33
```

Permisos de usuario

admin

Permisos de grupo

Admins
Users

Propiedades

ActivarFiltro:	Falso	ActivarOrden:	Falso
Ajuste de tamaño	Verdadero	Allow Updating:	No
AltoDeLaFila:	Predeterminado	AlturaDeFuenteDeHoja	10
AlturaDeLaVentana:	7500	Ancho:	5898
AnchuraDeLaVentana:	8028	Barras de	Ambas
Bloqueos del registro:	Sin bloquear	Botón qué es esto:	Falso
BotónCerrar:	Verdadero	BotonesDeDesplazamie	Verdadero
BotonesMinMax:	3	CentradoAutomático:	Verdadero
Ciclo:	Ninguno	ColorDeLaCuadrículaD	12632256
ComportamientoDeLaC	Ambas	Contar:	24
Cuadro de control:	Verdadero	DatasheetBackColor:	16777215
DatasheetFontName:	Arial	DatasheetForeColor:	0
Diseño a imprimir:	Falso	DistribuciónDeLalmage	Siempre
EfectoDeCeldasDeHoj	Normal	Emergente:	Falso
EspesorDeFuenteDeHo	Normal	Estilo de los bordes:	Ajustable
Fecha de creación:	30/9/00 14.19.11	FrozenColumns:	1
FuenteDeHojaDeDatos	Falso	FuenteDeHojaDeDatos	Falso
HasModule:	Verdadero	IDDelContextoDeAyud	0
Imagen:	(ninguna)	Impresión láser rápida:	Verdadero
InsideHeight:	6936	InsideWidth:	7692
Intervalo de	0	Introducción de datos:	Falso
Línea X:	10	Línea Y:	10
LogicalPageWidth:	9070	Max Button:	Verdadero
Menú contextual:	Verdadero	Min Button:	Verdadero
Modal:	Falso	ModoCambiarTamañoD	Recortar
MosaicoDelmágenes:	Falso	Origen de la paleta:	(Predeterminado)
Origen del registro:	t907RG_ReclasificaciónGastos	Permitir filtros:	Verdadero
Permitir	Verdadero	PermitirAgregar:	Verdadero
PermitirEliminación:	Verdadero	PictureType:	0
Propietario:	admin	Selectores de registro:	Verdadero
SeparadoresDeRegistro	Verdadero	ShowGrid:	Verdadero
TeclaDePresentaciónPr	Falso	TipoRecordset:	Todos los registros
Título:	RECLASIFICACIÓN GASTOS POR NATURALEZA EN	Última actualización:	17/10/00 20.19.28
Visible:	Falso	Vista predeterminada:	Formulario simple
Vistas permitidas:	Ambas		

Objetos

Sección: Detalle

Alto:	2847	Autocomprimible:	Falso
Autoextensible:	Falso	Color del fondo:	-2147483633
Efecto especial:	Sin relieve	En selección:	Falso
Event Proc Prefix:	Detalle	Forzar nueva página:	Ninguno
Mantener juntos:	Falso	Mostrar cuando:	Siempre
Nombre:	Detalle	NuevaFilaOColum na:	Ninguno
Visible:	Verdadero		

Sección: EncabezadoDelFormulario

Alto:	796	Autocomprimible:	Falso
-------	-----	------------------	-------

Cogest.mdb (c) EPA
 Formulario: fpet907RG_ReclasificaciónGastos

noviembre de 2000
 Página: 2988

Autoextensible: Falso
 Efecto especial: Sin relieve
 Event Proc Prefix: EncabezadoDelFormulario

 Mantener juntos: Falso
 Nombre: EncabezadoDelFormulario

 Visible: Verdadero

Color del fondo: -2147483633
 En selección: Falso
 Forzar nueva página: Ninguno
 Mostrar cuando: Siempre
 NuevaFilaOColumna: Ninguno

Sección: PieDelFormulario

Alto: 963
 Autoextensible: Falso
 Efecto especial: Sin relieve
 Event Proc Prefix: PieDelFormulario

 Mantener juntos: Falso
 Nombre: PieDelFormulario

 Visible: Verdadero

Autocomprimible: Falso
 Color del fondo: -2147483633
 En selección: Falso
 Forzar nueva página: Ninguno
 Mostrar cuando: Siempre
 NuevaFilaOColumna: Ninguno

Botón de comando: AbrirConsulta

Activado: Verdadero
 Alto: 576
 Cancelar: Falso
 ControlTipText: AbriConsulta
 Espesor de la fuente: Normal
 Font Bold: No
 Fuente subrayada: Falso

 Imagen: (mapa de bits)

 Izquierda: 5043

 Mostrar cuando: Siempre

 Nombre: AbrirConsulta
 Predeterminado: Falso

 Repetición automática: Falso
 Superior: 113

 Título: AbrirConsulta
 Visible: Verdadero

Al hacer clic: [Event Procedure]
 Ancho: 576
 ColorDelTexto: 0
 ControlType: 104
 Event Proc Prefix: AbrirConsulta

 Fuente en cursiva: Falso
 IDDelContextoDe Ayuda: 0
 ÍndiceDeTabulación: 4
 Juego de caracteres para fuentes de texto: 0
 Nombre de la fuente: MS Sans Serif
 PictureType: 0
 PuntoDeTabulación: Verdadero
 Section: 2
 Tamaño de la fuente: 8
 Transparente: Falso

Botón de comando: CerrarVentana

Activado: Verdadero
 Alto: 576
 Cancelar: Falso
 ControlTipText: Cerrar ventana
 Espesor de la fuente: Normal
 Font Bold: No
 Fuente subrayada: Falso

 Imagen: (mapa de bits)

 Izquierda: 2085

Al hacer clic: [Event Procedure]
 Ancho: 576
 ColorDelTexto: 0
 ControlType: 104
 Event Proc Prefix: CerrarVentana

 Fuente en cursiva: Falso
 IDDelContextoDe Ayuda: 0
 ÍndiceDeTabulación: 1
 Juego de caracteres para fuentes de texto: 0

Cogest.mdb (c) EPA
 Formulario: fpet907RG_ReclasificaciónGastos

noviembre de 2000
 Página: 2989

Mostrar cuando:	Siempre	Nombre de la fuente:	MS Sans Serif
Nombre:	CerrarVentana	PictureType:	0
Predeterminado:	Falso	PuntoDeTabulación:	Verdadero
Repetición automática:	Falso	Section:	2
Superior:	113	Tamaño de la fuente:	8
Título:	CerrarVentana	Transparente:	Falso
Visible:	Verdadero		

Rectángulo: Cuadro10

Alto:	967	Ancho de los bordes:	Trazo fino
Ancho:	5896	Border Line Style:	Sólido
Color de los bordes:	0	Color del fondo:	13209
ControlType:	101	Efecto especial:	Grabado
Estilo de los bordes:	Primera página	Estilo del fondo:	Normal
Event Proc Prefix:	Cuadro10	Izquierda:	0
Mostrar cuando:	Siempre	Nombre:	Cuadro10
Section:	2	Superior:	-4
Visible:	Verdadero		

Cuadro combinado: DG_CdDetalle

Activado:	Verdadero	Alineación del texto:	General
Alto:	240	Ancho de columnas:	0;1440
Ancho de la lista:	1440	Ancho de los bordes:	Trazo fino
Ancho:	1701	Bloqueado:	Falso
Border Line Style:	Sólido	Color de los bordes:	0
Color del fondo:	-2147483643	ColorDelTexto:	-2147483640
Columna dependiente:	1	ColumnHidden:	Falso
ColumnOrder:	Predeterminado	ColumnWidth:	2412
ControlType:	111	Efecto especial:	Bajo relieve
Encabezados de columna:	Falso	Espesor de la fuente:	Normal
Estilo de los bordes:	Primera página	Estilo del fondo:	Normal
Event Proc Prefix:	DG_CdDetalle	Expansión automática:	Verdadero
Filas en lista:	8	Font Bold:	No
Fuente en cursiva:	Falso	Fuente subrayada:	Falso
IDDelContextoDe Ayuda:	0	ÍndiceDeTabulación:	1
Izquierda:	1757	Juego de caracteres para fuentes de texto:	0
Limitar a la lista:	Verdadero	Lugares:	Automático
Mostrar cuando:	Siempre	Nombre de la fuente:	MS Sans Serif
Nombre:	DG_CdDetalle	Número de columnas:	2
Origen de la fila:	SELECT DISTINCTROW [t9072DG_DetalleGastos].[DG_CdDetalle], [t9072DG_DetalleGastos].[DG_Concepto] FROM [t9072DG_DetalleGastos];		

PermitirAutocorrección:	Verdadero	Origen del control:	DG_CdDetalle
Section:	0	PuntoDeTabulación:	Verdadero
Tamaño de la fuente:	8	n:	
Visible:	Verdadero	Superior:	510
		Tipo de origen de la fila:	Table/Query
Etiqueta: Etiqueta11			
Alineación del texto:	General	Alto:	228
Ancho de los bordes:	Trazo fino	Ancho:	924
Border Line Style:	Sólido	Color de los bordes:	0
Color del fondo:	-2147483633	ColorDelTexto:	-2147483630
ControlType:	100	Efecto especial:	Sin relieve
Espesor de la fuente:	Normal	Estilo de los bordes:	Todas las páginas
Estilo del fondo:	Transparente	Event Proc Prefix:	Etiqueta11
Font Bold:	No	Fuente en cursiva:	Falso
Fuente subrayada:	Falso	IDDelContextoDe Ayuda:	0
Izquierda:	56	Juego de caracteres para fuentes de texto:	0
Mostrar cuando:	Siempre	Nombre de la fuente:	MS Sans Serif
Nombre:	Etiqueta11	Section:	0
Superior:	113	Tamaño de la fuente:	8
Título:	IdNivel:	Visible:	Verdadero
Etiqueta: Etiqueta12			
Alineación del texto:	General	Alto:	228
Ancho de los bordes:	Trazo fino	Ancho:	1128
Border Line Style:	Sólido	Color de los bordes:	0
Color del fondo:	-2147483633	ColorDelTexto:	-2147483630
ControlType:	100	Efecto especial:	Sin relieve
Espesor de la fuente:	Normal	Estilo de los bordes:	Todas las páginas
Estilo del fondo:	Transparente	Event Proc Prefix:	Etiqueta12
Font Bold:	No	Fuente en cursiva:	Falso
Fuente subrayada:	Falso	IDDelContextoDe Ayuda:	0
Izquierda:	0	Juego de caracteres para fuentes de texto:	0
Mostrar cuando:	Siempre	Nombre de la fuente:	MS Sans Serif
Nombre:	Etiqueta12	Section:	0
Superior:	510	Tamaño de la fuente:	8
Título:	CdDetalle:	Visible:	Verdadero
Etiqueta: Etiqueta13			
Alineación del texto:	General	Alto:	228
Ancho de los bordes:	Trazo fino	Ancho:	1116

Border Line Style: Sólido	Color de los bordes: 0
Color del fondo: -2147483633	ColorDelTexto: -2147483630
ControlType: 100	Efecto especial: Sin relieve
Espesor de la fuente: Normal	Estilo de los bordes: Todas las páginas
Estilo del fondo: Transparente	Event Proc Prefix: Etiqueta13
Font Bold: No	Fuente en cursiva: Falso
Fuente subrayada: Falso	IDDelContextoDe: 0
Izquierda: 0	Ayuda:
	Juego de caracteres para fuentes de texto: 0
Mostrar cuando: Siempre	Nombre de la fuente: MS Sans Serif
Nombre: Etiqueta13	Section: 0
Superior: 907	Tamaño de la fuente: 8
Título: Concepto:	Visible: Verdadero

Etiqueta: Etiqueta14

Alineación del texto: General	Alto: 228
Ancho de los bordes: Trazo fino	Ancho: 984
Border Line Style: Sólido	Color de los bordes: 0
Color del fondo: -2147483633	ColorDelTexto: -2147483630
ControlType: 100	Efecto especial: Sin relieve
Espesor de la fuente: Normal	Estilo de los bordes: Todas las páginas
Estilo del fondo: Transparente	Event Proc Prefix: Etiqueta14
Font Bold: No	Fuente en cursiva: Falso
Fuente subrayada: Falso	IDDelContextoDe: 0
Izquierda: 0	Ayuda:
	Juego de caracteres para fuentes de texto: 0
Mostrar cuando: Siempre	Nombre de la fuente: MS Sans Serif
Nombre: Etiqueta14	Section: 0
Superior: 1303	Tamaño de la fuente: 8
Título: GC1998:	Visible: Verdadero

Etiqueta: Etiqueta15

Alineación del texto: General	Alto: 228
Ancho de los bordes: Trazo fino	Ancho: 972
Border Line Style: Sólido	Color de los bordes: 0
Color del fondo: -2147483633	ColorDelTexto: -2147483630
ControlType: 100	Efecto especial: Sin relieve
Espesor de la fuente: Normal	Estilo de los bordes: Todas las páginas
Estilo del fondo: Transparente	Event Proc Prefix: Etiqueta15
Font Bold: No	Fuente en cursiva: Falso
Fuente subrayada: Falso	IDDelContextoDe: 0
Izquierda: 0	Ayuda:
	Juego de caracteres para fuentes de texto: 0

Cogest.mdb (c) EPA
 Formulario: fpet907RG_ReclasificaciónGastos

noviembre de 2000
 Página: 2992

Mostrar cuando:	Siempre	Nombre de la fuente:	MS Sans Serif
Nombre:	Etiqueta15	Section:	0
Superior:	1757	Tamaño de la fuente:	8
Título:	CE1999:	Visible:	Verdadero
Etiqueta: Etiqueta16			
Alineación del texto:	General	Alto:	228
Ancho de los bordes:	Trazo fino	Ancho:	984
Border Line Style:	Sólido	Color de los bordes:	0
Color del fondo:	-2147483633	ColorDelTexto:	-2147483630
ControlType:	100	Efecto especial:	Sin relieve
Espesor de la fuente:	Normal	Estilo de los bordes:	Todas las páginas
Estilo del fondo:	Transparente	Event Proc Prefix:	Etiqueta16
Font Bold:	No	Fuente en cursiva:	Falso
Fuente subrayada:	Falso	IDDelContextoDe Ayuda:	0
Izquierda:	0	Juego de caracteres para fuentes de texto:	0
Mostrar cuando:	Siempre	Nombre de la fuente:	MS Sans Serif
Nombre:	Etiqueta16	Section:	0
Superior:	2154	Tamaño de la fuente:	8
Título:	GC1999:	Visible:	Verdadero
Etiqueta: Etiqueta169			
Alineación del texto:	Centro	Alto:	790
Ancho de los bordes:	Trazo fino	Ancho:	4365
Border Line Style:	Sólido	Color de los bordes:	16777215
Color del fondo:	8388608	ColorDelTexto:	16777215
ControlType:	100	Efecto especial:	Sin relieve
Espesor de la fuente:	Negrita	Estilo de los bordes:	Primera página
Estilo del fondo:	Normal	Event Proc Prefix:	Etiqueta169
Font Bold:	Sí	Fuente en cursiva:	Falso
Fuente subrayada:	Falso	IDDelContextoDe Ayuda:	0
Izquierda:	793	Juego de caracteres para fuentes de texto:	0
Mostrar cuando:	Siempre	Nombre de la fuente:	Arial
Nombre:	Etiqueta169	Section:	1
Superior:	0	Tamaño de la fuente:	28
Título:	C O G E S T	Visible:	Verdadero
Etiqueta: Etiqueta17			
Alineación del texto:	General	Alto:	228
Ancho de los bordes:	Trazo fino	Ancho:	972
Border Line Style:	Sólido	Color de los bordes:	0

Cogest.mdb (c) EPA
Formulario: fpet907RG_ReclasificaciónGastos

noviembre de 2000
Página: 2993

ColorDelTexto: -2147483630	Color del fondo: -2147483633
Efecto especial: Sin relieve	ControlType: 100
	Espesor de la fuente: Normal
Estilo de los bordes: Todas las páginas	Estilo del fondo: Transparente
Event Proc Prefix: Etiqueta17	Font Bold: No
Fuente en cursiva: Falso	Fuente subrayada: Falso
IDDelContextoDe 0	Izquierda: 0
Ayuda:	
Juego de caracteres para fuentes de texto: 0	Mostrar cuando: Siempre
Nombre de la fuente: MS Sans Serif	Nombre: Etiqueta17
Section: 0	Superior: 2607
Tamaño de la fuente: 8	Título: CE2000:
Visible: Verdadero	

Botón de comando: ImprimirFormulario

Activado: Verdadero	Al hacer clic: [Event Procedure]
Alto: 576	Ancho: 576
Cancelar: Falso	ColorDelTexto: 0
ControlTipText: Imprimir formulario	ControlType: 104
Espesor de la fuente: Normal	Event Proc Prefix: ImprimirFormulario
Font Bold: No	Fuente en cursiva: Falso
Fuente subrayada: Falso	IDDelContextoDe 0
	Ayuda:
Imagen: (mapa de bits)	ÍndiceDeTabulación: 5
Izquierda: 4057	Juego de caracteres para fuentes de texto: 0
	Nombre de la fuente: MS Sans Serif
Mostrar cuando: Siempre	PictureType: 0
Nombre: ImprimirFormulario	PuntoDeTabulación: Verdadero
Predeterminado: Falso	n:
Repetición automática: Falso	Section: 2
Superior: 113	Tamaño de la fuente: 8
Título: ImprimirFormulario	Transparente: Falso
Visible: Verdadero	

Cuadro combinado: NG_Código

Activado: Verdadero	Alineación del texto: General
Alto: 240	Ancho de columnas: 0;1440
Ancho de la lista: 1440	Ancho de los bordes: Trazo fino
Ancho: 1701	Bloqueado: Falso
Border Line Style: Sólido	Color de los bordes: 0
Color del fondo: -2147483643	ColorDelTexto: -2147483640
Columna dependiente: 1	ColumnHidden: Falso
ColumnOrder: Predeterminado	ColumnWidth: Predeterminado
ControlType: 111	Efecto especial: Bajo relieve
Encabezados de	

Cogest.mdb (c) EPA
 Formulario: fpet907RG_ReclasificaciónGastos

noviembre de 2000
 Página: 2994

columna:		Espesor de la fuente:	Normal
Estilo de los bordes:	Primera página	Estilo del fondo:	Normal
Event Proc Prefix:	NG_Código	Expansión automática:	Verdadero
Filas en lista:	8	Font Bold:	No
Fuente en cursiva:	Falso	Fuente subrayada:	Falso
IDDelContextoDe Ayuda:	0	ÍndiceDeTabulación:	0
Izquierda:	1757	Juego de caracteres para fuentes de texto:	0
Limitar a la lista:	Verdadero	Lugares:	Automático
Mostrar cuando:	Siempre	Nombre de la fuente:	MS Sans Serif
Nombre:	NG_Código	Número de columnas:	2
Origen de la fila:	SELECT DISTINCTROW [t9071NG_NivelesGastos].[NG_Código], [t9071NG_NivelesGastos].[NG_ConceptoNivel] FROM	Origen del control:	NG_Código
PermitirAutocorrección:	Verdadero	PuntoDeTabulación:	Verdadero
Section:	0	Superior:	113
Tamaño de la fuente:	8	Tipo de origen de la fila:	Table/Query
Visible:	Verdadero		

Marco de objeto independiente: OLEIndependiente83

Activación automática:	Doble clic	Activado:	Falso
Alto:	796	Ancho de los bordes:	Trazo fino
Ancho:	796	Bloqueado:	Verdadero
Border Line Style:	Sólido	Clase OLE:	Paint
Clase:	Paint.Picture	Color de los bordes:	16777215
Color del fondo:	16777215	ControlType:	114
Efecto especial:	Sin relieve	Encabezados de columna:	Falso
Estilo de los bordes:	Primera página	Estilo del fondo:	Normal
Event Proc Prefix:	OLEIndependiente83	IDDelContextoDe Ayuda:	0
ÍndiceDeTabulación:	0	Izquierda:	0
Modo de cambiar el tamaño:	Recortar	Mostrar cuando:	Siempre
Nombre:	OLEIndependiente83	Número de columnas:	0
Opciones de actualización:	Automático	PuntoDeTabulación:	Verdadero
Section:	1	Superior:	0
TipoDePresentación:	Falso	TipoOLE:	Incrustado
TipoOLEPermitido:	Ambos	Verbo:	0
Visible:	Verdadero		

Marco de objeto independiente: OLEIndependiente84

Activación automática:	Doble clic	Activado:	Falso
------------------------	------------	-----------	-------

Cogest.mdb (c) EPA
 Formulario: fpet907RG_ReclasificaciónGastos

noviembre de 2000
 Página: 2995

Alto:	796	Ancho de los bordes:	Trazo fino
Ancho:	796	Bloqueado:	Verdadero
Border Line Style:	Sólido	Clase OLE:	Paint
Clase:	Paint.Picture	Color de los bordes:	16777215
Color del fondo:	16777215	ControlType:	114
Efecto especial:	Sin relieve	Encabezados de columna:	Falso
Estilo de los bordes:	Primera página	Estilo del fondo:	Normal
Event Proc Prefix:	OLEIndependiente84	IDDelContextoDe Ayuda:	0
ÍndiceDeTabulación:	1	Izquierda:	5102
Modo de cambiar el tamaño:	Recortar	Mostrar cuando:	Siempre
Nombre:	OLEIndependiente84	Número de columnas:	0
Opciones de actualización:	Automático	PuntoDeTabulación:	Verdadero
Section:	1	Superior:	0
TipoDePresentación:	Falso	TipoOLE:	Incrustado
TipoOLEPermitido:	Ambos	Verbo:	0
Visible:	Verdadero		
Botón de comando: RegistroAnterior			
Activado:	Verdadero	Al hacer clic:	[Event Procedure]
Alto:	576	Ancho:	576
Cancelar:	Falso	ColorDelTexto:	0
ControlTipText:	Registro anterior	ControlType:	104
Espesor de la fuente:	Normal	Event Proc Prefix:	RegistroAnterior
Font Bold:	No	Fuente en cursiva:	Falso
Fuente subrayada:	Falso	IDDelContextoDe Ayuda:	0
Imagen:	(mapa de bits)	ÍndiceDeTabulación:	2
Izquierda:	113	Juego de caracteres para fuentes de texto:	0
Mostrar cuando:	Siempre	Nombre de la fuente:	MS Sans Serif
Nombre:	RegistroAnterior	PictureType:	0
Predeterminado:	Falso	PuntoDeTabulación:	Verdadero
Repetición automática:	Falso	Section:	2
Superior:	113	Tamaño de la fuente:	8
Título:	RegistroAnterior	Transparente:	Falso
Visible:	Verdadero		
Botón de comando: RegistroSiguiente			
Activado:	Verdadero	Al hacer clic:	[Event Procedure]
Alto:	576	Ancho:	576
Cancelar:	Falso	ColorDelTexto:	0
ControlTipText:	Registro siguiente	ControlType:	104
Espesor de la fuente:	Normal	Event Proc Prefix:	RegistroSiguiente
Font Bold:	No	Fuente en cursiva:	Falso

Cogest.mdb (c) EPA
 Formulario: fpet907RG_ReclasificaciónGastos

noviembre de 2000
 Página: 2996

Fuente subrayada:	Falso	IDDelContextoDe	0
Imagen:	(mapa de bits)	Ayuda:	
Izquierda:	1099	ÍndiceDeTabulació	3
		n:	
		Juego de	0
		caracteres para	
		fuentes de texto:	
Mostrar cuando:	Siempre	Nombre de la	MS Sans Serif
		fuelle:	
Nombre:	RegistroSiguiete	PictureType:	0
Predeterminado:	Falso	PuntoDeTabulació	Verdadero
		n:	
Repetición	Falso	Section:	2
automática:			
Superior:	113	Tamaño de la	8
		fuelle:	
Título:	RegistroSiguiete	Transparente:	Falso
Visible:	Verdadero		

Cuadro de texto: RG_CE1999

Activado:	Verdadero	Alineación del	General
		texto:	
Alto:	240	Ancho de los	Trazo fino
		bordes:	
Ancho:	1701	Autocomprimible:	Falso
Autoextensible:	Falso	Barras de	Ninguna
		desplazamiento:	
Bloqueado:	Falso	Border Line Style:	Sólido
BuscarPorFiltro:	1	Color de los	0
		bordes:	
Color del fondo:	-2147483643	ColorDelTexto:	-2147483640
ColumnHidden:	Falso	ColumnOrder:	Predeterminado
ColumnWidth:	Predeterminado	Comportamiento	Falso
		de la tecla Entrar:	
ControlType:	109	Efecto especial:	Bajo relieve
Espesor de la	Normal	Estilo de los	Primera página
fuelle:		bordes:	
Estilo del fondo:	Normal	Event Proc Prefix:	RG_CE1999
Font Bold:	No	Fuente en cursiva:	Falso
Fuente subrayada:	Falso	IDDelContextoDe	0
		Ayuda:	
ÍndiceDeTabulació	4	Izquierda:	1757
n:			
Juego de	0	Lugares	Automático
caracteres para			
fuentes de texto:			
Mostrar cuando:	Siempre	Nombre de la	MS Sans Serif
		fuelle:	
Nombre:	RG_CE1999	Origen del control:	RG_CE1999
PermitirAutocorrección:	Verdadero	PuntoDeTabulació	Verdadero
		n:	
Section:	0	Superior:	1757
Tabulación	Falso	Tamaño de la	8
automática:		fuelle:	
Visible:	Verdadero		

Cuadro de texto: RG_CE2000

Activado:	Verdadero	Alineación del	General
		texto:	
Alto:	240	Ancho de los	Trazo fino
		bordes:	
Ancho:	1701	Autocomprimible:	Falso
Autoextensible:	Falso	Barras de	Ninguna
		desplazamiento:	

Cogest.mdb (c) EPA
 Formulario: fpet907RG_ReclasificaciónGastos

noviembre de 2000
 Página: 2997

Border Line Style: Sólido	Bloqueado: Falso
Color de los bordes: 0	BuscarPorFiltro: 1
ColorDelTexto: -2147483640	Color del fondo: -2147483643
ColumnOrder: Predeterminado	ColumnHidden: Falso
Comportamiento de la tecla Entrar: Falso	ColumnWidth: Predeterminado
Efecto especial: Bajo relieve	ControlType: 109
Estilo de los bordes: Primera página	Espesor de la fuente: Normal
Event Proc Prefix: RG_CE2000	Estilo del fondo: Normal
Fuente en cursiva: Falso	Font Bold: No
IDDelContextoDe Ayuda: 0	Fuente subrayada: Falso
Izquierda: 1757	ÍndiceDeTabulación: 6
Lugares Automático	Juego de caracteres para fuentes de texto: 0
Nombre de la fuente: MS Sans Serif	Mostrar cuando: Siempre
Origen del control: RG_CE2000	Nombre: RG_CE2000
PuntoDeTabulación: Verdadero	PermitirAutocorrección: Verdadero
Superior: 2607	Section: 0
Tamaño de la fuente: 8	Tabulación automática: Falso
	Visible: Verdadero
Cuadro de texto: RG_Concepto	
Activado: Verdadero	Alineación del texto: General
Alto: 240	Ancho de los bordes: Trazo fino
Ancho: 1701	Autocomprimible: Falso
Autoextensible: Falso	Barras de desplazamiento: Ninguna
Bloqueado: Falso	Border Line Style: Sólido
BuscarPorFiltro: 1	Color de los bordes: 0
Color del fondo: -2147483643	ColorDelTexto: -2147483640
ColumnHidden: Falso	ColumnOrder: Predeterminado
ColumnWidth: 2616	Comportamiento de la tecla Entrar: Falso
ControlType: 109	Efecto especial: Bajo relieve
Espesor de la fuente: Normal	Estilo de los bordes: Primera página
Estilo del fondo: Normal	Event Proc Prefix: RG_Concepto
Font Bold: No	Fuente en cursiva: Falso
Fuente subrayada: Falso	IDDelContextoDe Ayuda: 0
ÍndiceDeTabulación: 2	Izquierda: 1757
Juego de caracteres para fuentes de texto: 0	Lugares Automático
Mostrar cuando: Siempre	Nombre de la fuente: MS Sans Serif
Nombre: RG_Concepto	Origen del control: RG_Concepto
PermitirAutocorrección: Verdadero	PuntoDeTabulación: Verdadero
	n:

Cogest.mdb (c) EPA
 Formulario: fpet907RG_ReclasificaciónGastos

noviembre de 2000
 Página: 2998

Section: 0
 Tabulación automática: Falso
 Visible: Verdadero

Superior: 907
 Tamaño de la fuente: 8

Cuadro de texto: RG_GC1998

Activado: Verdadero
 Alto: 240
 Ancho: 1701
 Autoextensible: Falso
 Bloqueado: Falso
 BuscarPorFiltro: 1
 Color del fondo: -2147483643
 ColumnHidden: Falso
 ColumnWidth: Predeterminado

Alineación del texto: General
 Ancho de los bordes: Trazo fino
 Autocomprimible: Falso
 Barras de desplazamiento: Ninguna
 Border Line Style: Sólido
 Color de los bordes: 0
 ColorDelTexto: -2147483640
 ColumnOrder: Predeterminado
 Comportamiento de la tecla Entrar: Falso
 Efecto especial: Bajo relieve
 Estilo de los bordes: Primera página
 Event Proc Prefix: RG_GC1998
 Fuente en cursiva: Falso
 IDDelContextoDe Ayuda: 0
 Izquierda: 1757

ControlType: 109
 Espesor de la fuente: Normal
 Estilo del fondo: Normal
 Font Bold: No
 Fuente subrayada: Falso

Lugares Automático

ÍndiceDeTabulación: 3
 Juego de caracteres para fuentes de texto: 0
 Mostrar cuando: Siempre

Nombre de la fuente: MS Sans Serif
 Origen del control: RG_GC1998
 PuntoDeTabulación: Verdadero
 Superior: 1303
 Tamaño de la fuente: 8

Nombre: RG_GC1998
 PermitirAutocorrección: Verdadero
 Section: 0
 Tabulación automática: Falso
 Visible: Verdadero

Cuadro de texto: RG_GC1999

Activado: Verdadero
 Alto: 240
 Ancho: 1701
 Autoextensible: Falso
 Bloqueado: Falso
 BuscarPorFiltro: 1
 Color del fondo: -2147483643
 ColumnHidden: Falso
 ColumnWidth: Predeterminado

Alineación del texto: General
 Ancho de los bordes: Trazo fino
 Autocomprimible: Falso
 Barras de desplazamiento: Ninguna
 Border Line Style: Sólido
 Color de los bordes: 0
 ColorDelTexto: -2147483640
 ColumnOrder: Predeterminado
 Comportamiento de la tecla Entrar: Falso
 Efecto especial: Bajo relieve
 Estilo de los bordes: Primera página
 Event Proc Prefix: RG_GC1999
 Fuente en cursiva: Falso

ControlType: 109
 Espesor de la fuente: Normal
 Estilo del fondo: Normal
 Font Bold: No

Cogest.mdb (c) EPA
 Formulario: fpet907RG_ReclasificaciónGastos

noviembre de 2000
 Página: 2999

Fuente subrayada:	Falso	IDDelContextoDe	0
ÍndiceDeTabulació	5	Ayuda:	
n:		Izquierda:	1757
Juego de	0	Lugares	Automático
caracteres para			
fuentes de texto:		Nombre de la	MS Sans Serif
Mostrar cuando:	Siempre	fuelle:	
Nombre:	RG_GC1999	Origen del control:	RG_GC1999
PermitirAutocorrec	Verdadero	PuntoDeTabulació	Verdadero
ción:		n:	
Section:	0	Superior:	2154
Tabulación	Falso	Tamaño de la	8
automática:		fuelle:	
Visible:	Verdadero		
Botón de comando: SalirAplicación			
Activado:	Verdadero	Al hacer clic:	[Event Procedure]
Alto:	576	Ancho:	576
Cancelar:	Falso	ColorDelTexto:	0
ControlTipText:	SalirAplicación	ControlType:	104
Espesor de la	Normal	Event Proc Prefix:	SalirAplicación
fuelle:			
Font Bold:	No	Fuente en cursiva:	Falso
Fuente subrayada:	Falso	IDDelContextoDe	0
Imagen:	(mapa de bits)	Ayuda:	
Izquierda:	3071	ÍndiceDeTabulació	0
		n:	
		Juego de	0
		caracteres para	
		fuentes de texto:	
Mostrar cuando:	Siempre	Nombre de la	MS Sans Serif
Nombre:	SalirAplicación	fuelle:	
Predeterminado:	Falso	PictureType:	0
Repetición	Falso	PuntoDeTabulació	Verdadero
automática:		n:	
Superior:	113	Section:	2
Título:	SalirAplicación	Tamaño de la	8
Visible:	Verdadero	fuelle:	
		Transparente:	Falso

Código

```

1 Attribute VB_Name = "Form_fpet907RG_ReclasificaciónGastos"
2 Attribute VB_Creatable = True
3 Attribute VB_PredeclaredId = True
4 Attribute VB_Exposed = False
5 Option Compare Database
6 Option Explicit
7
8
9
10 Private Sub AbrirConsulta_Click()
11     DoCmd.RunCommand acCmdDatasheetView
12 End Sub
13
    
```

Cogest.mdb (c) EPA
Formulario: fpet907RG_ReclasificaciónGastos

noviembre de 2000
Página: 3000

```
14 Private Sub CerrarVentana_Click()  
15     DoCmd.Close  
16 End Sub  
17  
18 Private Sub ImprimirFormulario_Click()  
19     DoCmd.PrintOut  
20 End Sub  
21  
22 Private Sub RegistroAnterior_Click()  
23     DoCmd.GoToRecord , , acPrevious  
24 End Sub  
25  
26 Private Sub RegistroSiguiete_Click()  
27     DoCmd.GoToRecord , , acNext  
28 End Sub  
29  
30 Private Sub SalirAplicación_Click()  
31     Application.Quit  
32 End Sub  
33
```

Permisos de usuario

admin

Permisos de grupo

Admins

Users

Propiedades

ActivarFiltro:	Falso	ActivarOrden:	Falso
Ajuste de tamaño	Verdadero	Allow Updating:	No
AltoDeLaFila:	Predeterminado	AlturaDeFuenteDeHoja	10
AlturaDeLaVentana:	7296	Ancho:	8733
AnchuraDeLaVentana:	9312	Barras de	Ambas
Bloqueos del registro:	Sin bloquear	Botón qué es esto:	Falso
BotónCerrar:	Verdadero	BotonesDeDesplazamie	Verdadero
BotonesMinMax:	3	CentradoAutomático:	Verdadero
Ciclo:	Ninguno	ColorDeLaCuadrículaD	12632256
ComportamientoDeLaC	Ambas	Contar:	80
Cuadro de control:	Verdadero	DatasheetBackColor:	16777215
DatasheetFontName:	Arial	DatasheetForeColor:	0
Diseño a imprimir:	Falso	DistribuciónDeLalmage	Siempre
EfectoDeCeldasDeHoj	Normal	Emergente:	Falso
EspesorDeFuenteDeHo	Normal	Estilo de los bordes:	Ajustable
Fecha de creación:	1/10/00 14.20.13	FrozenColumns:	1
FuenteDeHojaDeDatos	Falso	FuenteDeHojaDeDatos	Falso
HasModule:	Verdadero	IDDelContextoDeAyud	0
Imagen:	(ninguna)	Impresión láser rápida:	Verdadero
InsideHeight:	6732	InsideWidth:	8976
Intervalo de	0	Introducción de datos:	Falso
Línea X:	10	Línea Y:	10
LogicalPageWidth:	9070	Max Button:	Verdadero
Menú contextual:	Verdadero	Min Button:	Verdadero
Modal:	Falso	ModoCambiarTamañoD	Recortar
MosaicoDelmágenes:	Falso	Origen de la paleta:	(Predeterminado)
Origen del registro:	qft908CE_CostesEstándar	Permitir filtros:	Verdadero
Permitir	Verdadero	PermitirAgregar:	Verdadero
PermitirEliminación:	Verdadero	PictureType:	0
Propietario:	admin	Selectores de registro:	Verdadero
SeparadoresDeRegistro	Verdadero	ShowGrid:	Verdadero
TeclaDePresentaciónPr	Falso	TipoRecordset:	Todos los registros
Título:	fpet908CE_CostesEstándar	Última actualización:	17/10/00 20.14.57
Visible:	Falso	Vista predeterminada:	Formulario simple
Vistas permitidas:	Ambas		

Objetos

Sección: Detalle

Alto:	6804	Autocomprimible:	Falso
Autoextensible:	Falso	Color del fondo:	-2147483633
Efecto especial:	Sin relieve	En selección:	Falso
Event Proc Prefix:	Detalle	Forzar nueva	Ninguno
		página:	
Mantener juntos:	Falso	Mostrar cuando:	Siempre
Nombre:	Detalle	NuevaFilaOColum	Ninguno
		na:	
Visible:	Verdadero		

Sección: EncabezadoDelFormulario

Alto:	796	Autocomprimible:	Falso
Autoextensible:	Falso	Color del fondo:	-2147483633

Cogest.mdb (c) EPA
 Formulario: fpet908CE_CostesEstándar

noviembre de 2000
 Página: 3002

Efecto especial: Sin relieve
 Event Proc Prefix: EncabezadoDelFormulario

En selección: Falso
 Forzar nueva página: Ninguno

Mantener juntos: Falso
 Nombre: EncabezadoDelFormulario

Mostrar cuando: Siempre
 NuevaFilaOColumna: Ninguno

Visible: Verdadero

Sección: PieDelFormulario

Alto: 967
 Autoextensible: Falso
 Efecto especial: Sin relieve
 Event Proc Prefix: PieDelFormulario

Autocomprimible: Falso
 Color del fondo: -2147483633
 En selección: Falso
 Forzar nueva página: Ninguno

Mantener juntos: Falso
 Nombre: PieDelFormulario

Mostrar cuando: Siempre
 NuevaFilaOColumna: Ninguno

Visible: Verdadero

Cuadro de texto: 00_NIVEL

Activado: Verdadero

Alineación del texto: General

Alto: 300

Ancho de los bordes: Trazo fino

Ancho: 1515
 Autoextensible: Falso

Autocomprimible: Falso
 Barras de desplazamiento: Ninguna

Bloqueado: Falso
 BuscarPorFiltro: 1

Border Line Style: Sólido
 Color de los bordes: 0

Color del fondo: 16777164
 ColumnHidden: Falso
 ColumnWidth: 1215

ColorDelTexto: -2147483640
 ColumnOrder: Predeterminado
 Comportamiento de la tecla Entrar: Falso

ControlType: 109
 Espesor de la fuente: Negrita

Efecto especial: Bajo relieve
 Estilo de los bordes: Primera página

Estilo del fondo: Normal
 Font Bold: Sí
 Fuente en cursiva: Falso
 IDDelContextoDe Ayuda: 0
 Izquierda: 2834

Event Proc Prefix: Ctl00_NIVEL
 Formato: Standard
 Fuente subrayada: Falso
 ÍndiceDeTabulación: 2

Lugares: 2
 Nombre de la fuente: Arial

Juego de caracteres para fuentes de texto: 0

Origen del control: 00_NIVEL

Mostrar cuando: Siempre
 Nombre: 00_NIVEL

PuntoDeTabulación: Verdadero

PermitirAutocorrección: Verdadero

Superior: 939

Section: 0

Tamaño de la fuente: 10

Tabulación automática: Falso

Visible: Verdadero

Etiqueta: 00_NIVEL Etiqueta

Alineación del texto: General
 Ancho de los bordes: Trazo fino
 Border Line Style: Sólido

Alto: 285

Ancho: 4200

Cogest.mdb (c) EPA
 Formulario: fpet908CE_CostesEstándar

noviembre de 2000
 Página: 3003

Color de los bordes:	0	Color del fondo:	-2147483633
ColorDelTexto:	-2147483630	ControlType:	100
Efecto especial:	Bajo relieve	Espesor de la fuente:	Negrita
Estilo de los bordes:	Todas las páginas	Estilo del fondo:	Transparente
Event Proc Prefix:	Ctl00_NIVEL_Etiqueta	Font Bold:	Sí
Fuente en cursiva:	Falso	Fuente subrayada:	Verdadero
IDDelContextoDe Ayuda:	0	Izquierda:	225
Juego de caracteres para fuentes de texto:	0	Mostrar cuando:	Siempre
Nombre de la fuente:	Arial	Nombre:	00_NIVEL Etiqueta
Section:	0	Superior:	939
Tamaño de la fuente:	10	Título:	00_NIVEL
Visible:	Verdadero		
Cuadro de texto: 10_NIVEL			
Activado:	Verdadero	Alineación del texto:	General
Alto:	300	Ancho de los bordes:	Trazo fino
Ancho:	1515	Autocomprimible:	Falso
Autoextensible:	Falso	Barras de desplazamiento:	Ninguna
Bloqueado:	Falso	Border Line Style:	Sólido
BuscarPorFiltro:	1	Color de los bordes:	0
Color del fondo:	16777164	ColorDelTexto:	-2147483640
ColumnHidden:	Falso	ColumnOrder:	Predeterminado
ColumnWidth:	1215	Comportamiento de la tecla Entrar:	Falso
ControlType:	109	Efecto especial:	Bajo relieve
Espesor de la fuente:	Negrita	Estilo de los bordes:	Primera página
Estilo del fondo:	Normal	Event Proc Prefix:	Ctl10_NIVEL
Font Bold:	Sí	Formato:	Standard
Fuente en cursiva:	Falso	Fuente subrayada:	Falso
IDDelContextoDe Ayuda:	0	ÍndiceDeTabulación:	3
Izquierda:	2834	Juego de caracteres para fuentes de texto:	0
Lugares	2	Mostrar cuando:	Siempre
Nombre de la fuente:	Arial	Nombre:	10_NIVEL
Origen del control:	10_NIVEL	PermitirAutocorrección:	Verdadero
PuntoDeTabulación:	Verdadero	Section:	0
Superior:	1352	Tabulación automática:	Falso
Tamaño de la fuente:	10	Visible:	Verdadero
Etiqueta: 10_NIVEL Etiqueta			
Alineación del texto:	General	Alto:	285
Ancho de los bordes:	Trazo fino		

Cogest.mdb (c) EPA
 Formulario: fpet908CE_CostesEstándar

noviembre de 2000
 Página: 3004

Border Line Style: Sólido	Ancho: 4200
Color del fondo: -2147483633	Color de los bordes: 0
ControlType: 100	ColorDelTexto: -2147483630
Espesor de la fuente: Negrita	Efecto especial: Bajo relieve
Estilo del fondo: Transparente	Estilo de los bordes: Todas las páginas
Font Bold: Sí	Event Proc Prefix: Ctl10_NIVEL_Etiqueta
Fuente subrayada: Verdadero	Fuente en cursiva: Falso
Izquierda: 225	IDDelContextoDe Ayuda: 0
Mostrar cuando: Siempre	Juego de caracteres para fuentes de texto: 0
Nombre: 10_NIVEL Etiqueta	Nombre de la fuente: Arial
Superior: 1352	Section: 0
Título: 10_NIVEL	Tamaño de la fuente: 10
	Visible: Verdadero

Cuadro de texto: 11_Informática

Activado: Verdadero	Alineación del texto: General
Alto: 300	Ancho de los bordes: Trazo fino
Ancho: 1515	Autocomprimible: Falso
Autoextensible: Falso	Barras de desplazamiento: Ninguna
Bloqueado: Falso	Border Line Style: Sólido
BuscarPorFiltro: 1	Color de los bordes: 0
Color del fondo: -2147483643	ColorDelTexto: -2147483640
ColumnHidden: Falso	ColumnOrder: Predeterminado
ColumnWidth: 1215	Comportamiento de la tecla Entrar: Falso
ControlType: 109	Efecto especial: Bajo relieve
Espesor de la fuente: Normal	Estilo de los bordes: Primera página
Estilo del fondo: Normal	Event Proc Prefix: Ctl11_Informática
Font Bold: No	Formato: Standard
Fuente en cursiva: Falso	Fuente subrayada: Falso
IDDelContextoDe 0	ÍndiceDeTabulación: 4
Ayuda:	n: 0
Izquierda: 2834	Juego de caracteres para fuentes de texto: 0
Lugares 2	Mostrar cuando: Siempre
Nombre de la fuente: Arial	Nombre: 11_Informática
Origen del control: 11_Informática	PermitirAutocorrección: Verdadero
PuntoDeTabulación: Verdadero	Section: 0
n: 1765	Tabulación automática: Falso
Superior: 1765	Visible: Verdadero
Tamaño de la fuente: 8	

Etiqueta: 11_Informática Etiqueta

Alineación del texto: General	Alto: 285
Ancho de los bordes: Trazo fino	

Border Line Style: Sólido	Ancho: 2430
Color del fondo: -2147483633	Color de los bordes: 0
ControlType: 100	ColorDelTexto: -2147483630
Espesor de la fuente: Normal	Efecto especial: Sin relieve
Estilo del fondo: Transparente	Estilo de los bordes: Todas las páginas
Font Bold: No	Event Proc Prefix: Ctl11_Informática_Etiqueta
Fuente subrayada: Falso	Fuente en cursiva: Falso
Izquierda: 225	IDDelContextoDe Ayuda: 0
Mostrar cuando: Siempre	Juego de caracteres para fuentes de texto: 0
Nombre: 11_Informática Etiqueta	Nombre de la fuente: Arial
Superior: 1765	Section: 0
Título: 11_Informática	Tamaño de la fuente: 8
Cuadro de texto: 12_Inmobiliario	Visible: Verdadero
Activado: Verdadero	Alineación del texto: General
Alto: 300	Ancho de los bordes: Trazo fino
Ancho: 1515	Autocomprimible: Falso
Autoextensible: Falso	Barras de desplazamiento: Ninguna
Bloqueado: Falso	Border Line Style: Sólido
BuscarPorFiltro: 1	Color de los bordes: 0
Color del fondo: -2147483643	ColorDelTexto: -2147483640
ColumnHidden: Falso	ColumnOrder: Predeterminado
ColumnWidth: 1215	Comportamiento de la tecla Entrar: Falso
ControlType: 109	Efecto especial: Bajo relieve
Espesor de la fuente: Normal	Estilo de los bordes: Primera página
Estilo del fondo: Normal	Event Proc Prefix: Ctl12_Inmobiliario
Font Bold: No	Formato: Standard
Fuente en cursiva: Falso	Fuente subrayada: Falso
IDDelContextoDe Ayuda: 0	ÍndiceDeTabulación: 5
Izquierda: 2834	Juego de caracteres para fuentes de texto: 0
Lugares: 2	Mostrar cuando: Siempre
Nombre de la fuente: Arial	Nombre: 12_Inmobiliario
Origen del control: 12_Inmobiliario	PermitirAutocorrección: Verdadero
PuntoDeTabulación: Verdadero	Section: 0
Superior: 2178	Tabulación automática: Falso
Tamaño de la fuente: 8	Visible: Verdadero
Etiqueta: 12_Inmobiliario Etiqueta	Alto: 285
Alineación del texto: General	
Ancho de los bordes: Trazo fino	

Cogest.mdb (c) EPA
 Formulario: fpet908CE_CostesEstándar

noviembre de 2000
 Página: 3006

Border Line Style: Sólido	Ancho: 2430
Color del fondo: -2147483633	Color de los bordes: 0
ControlType: 100	ColorDelTexto: -2147483630
Espesor de la fuente: Normal	Efecto especial: Sin relieve
Estilo del fondo: Transparente	Estilo de los bordes: Todas las páginas
Font Bold: No	Event Proc Prefix: Ctl12_Inmobiliario_Etiqueta
Fuente subrayada: Falso	Fuente en cursiva: Falso
Izquierda: 225	IDDelContextoDe Ayuda: 0
Mostrar cuando: Siempre	Juego de caracteres para fuentes de texto: 0
Nombre: 12_Inmobiliario Etiqueta	Nombre de la fuente: Arial
Superior: 2178	Section: 0
Título: 12_Inmobiliario	Tamaño de la fuente: 8
	Visible: Verdadero

Cuadro de texto: 13_Mobiliario

Activado: Verdadero	Alineación del texto: General
Alto: 300	Ancho de los bordes: Trazo fino
Ancho: 1515	Autocomprimible: Falso
Autoextensible: Falso	Barras de desplazamiento: Ninguna
Bloqueado: Falso	Border Line Style: Sólido
BuscarPorFiltro: 1	Color de los bordes: 0
Color del fondo: -2147483643	ColorDelTexto: -2147483640
ColumnHidden: Falso	ColumnOrder: Predeterminado
ColumnWidth: 1215	Comportamiento de la tecla Entrar: Falso
ControlType: 109	Efecto especial: Bajo relieve
Espesor de la fuente: Normal	Estilo de los bordes: Primera página
Estilo del fondo: Normal	Event Proc Prefix: Ctl13_Mobiliario
Font Bold: No	Formato: Standard
Fuente en cursiva: Falso	Fuente subrayada: Falso
IDDelContextoDe Ayuda: 0	ÍndiceDeTabulación: 6
Izquierda: 2834	Juego de caracteres para fuentes de texto: 0
Lugares: 2	Mostrar cuando: Siempre
Nombre de la fuente: Arial	Nombre: 13_Mobiliario
Origen del control: 13_Mobiliario	PermitirAutocorrección: Verdadero
PuntoDeTabulación: Verdadero	Section: 0
Superior: 2591	Tabulación automática: Falso
Tamaño de la fuente: 8	Visible: Verdadero

Etiqueta: 13_Mobiliario Etiqueta

Alineación del texto: General	Alto: 285
Ancho de los bordes: Trazo fino	

Border Line Style: Sólido	Ancho: 2430
Color del fondo: -2147483633	Color de los bordes: 0
ControlType: 100	ColorDelTexto: -2147483630
Espesor de la fuente: Normal	Efecto especial: Sin relieve
Estilo del fondo: Transparente	Estilo de los bordes: Todas las páginas
Font Bold: No	Event Proc Prefix: Ctl13_Mobiliario_Etiqueta
Fuente subrayada: Falso	Fuente en cursiva: Falso
Izquierda: 225	IDDelContextoDe Ayuda: 0
Mostrar cuando: Siempre	Juego de caracteres para fuentes de texto: 0
Nombre: 13_Mobiliario Etiqueta	Nombre de la fuente: Arial
Superior: 2591	Section: 0
Título: 13_Mobiliario	Tamaño de la fuente: 8
	Visible: Verdadero
Cuadro de texto: 14_Reprografía	
Activado: Verdadero	Alineación del texto: General
Alto: 300	Ancho de los bordes: Trazo fino
Ancho: 1515	Autocomprimible: Falso
Autoextensible: Falso	Barras de desplazamiento: Ninguna
Bloqueado: Falso	Border Line Style: Sólido
BuscarPorFiltro: 1	Color de los bordes: 0
Color del fondo: -2147483643	ColorDelTexto: -2147483640
ColumnHidden: Falso	ColumnOrder: Predeterminado
ColumnWidth: 1215	Comportamiento de la tecla Entrar: Falso
ControlType: 109	Efecto especial: Bajo relieve
Espesor de la fuente: Normal	Estilo de los bordes: Primera página
Estilo del fondo: Normal	Event Proc Prefix: Ctl14_Reprografía
Font Bold: No	Formato: Standard
Fuente en cursiva: Falso	Fuente subrayada: Falso
IDDelContextoDe Ayuda: 0	ÍndiceDeTabulación: 7
Izquierda: 2834	Juego de caracteres para fuentes de texto: 0
Lugares 2	Mostrar cuando: Siempre
Nombre de la fuente: Arial	Nombre: 14_Reprografía
Origen del control: 14_Reprografía	PermitirAutocorrección: Verdadero
PuntoDeTabulación: Verdadero	Section: 0
n: 3004	Tabulación automática: Falso
Superior: 3004	Visible: Verdadero
Tamaño de la fuente: 8	
Etiqueta: 14_Reprografía Etiqueta	
Alineación del texto: General	Alto: 285
Ancho de los bordes: Trazo fino	

Border Line Style: Sólido	Ancho: 2430
Color del fondo: -2147483633	Color de los bordes: 0
ControlType: 100	ColorDelTexto: -2147483630
Espesor de la fuente: Normal	Efecto especial: Sin relieve
Estilo del fondo: Transparente	Estilo de los bordes: Todas las páginas
Font Bold: No	Event Proc Prefix: Ctl14_Reprografía_Etiqueta
Fuente subrayada: Falso	Fuente en cursiva: Falso
Izquierda: 225	IDDelContextoDe Ayuda: 0
Mostrar cuando: Siempre	Juego de caracteres para fuentes de texto: 0
Nombre: 14_Reprografía Etiqueta	Nombre de la fuente: Arial
Superior: 3004	Section: 0
Título: 14_Reprografía	Tamaño de la fuente: 8
	Visible: Verdadero

Cuadro de texto: 15_Transporte

Activado: Verdadero	Alineación del texto: General
Alto: 300	Ancho de los bordes: Trazo fino
Ancho: 1515	Autocomprimible: Falso
Autoextensible: Falso	Barras de desplazamiento: Ninguna
Bloqueado: Falso	Border Line Style: Sólido
BuscarPorFiltro: 1	Color de los bordes: 0
Color del fondo: -2147483643	ColorDelTexto: -2147483640
ColumnHidden: Falso	ColumnOrder: Predeterminado
ColumnWidth: 1215	Comportamiento de la tecla Entrar: Falso
ControlType: 109	Efecto especial: Bajo relieve
Espesor de la fuente: Normal	Estilo de los bordes: Primera página
Estilo del fondo: Normal	Event Proc Prefix: Ctl15_Transporte
Font Bold: No	Formato: Standard
Fuente en cursiva: Falso	Fuente subrayada: Falso
IDDelContextoDe 0	ÍndiceDeTabulación: 8
Ayuda:	n: 0
Izquierda: 2834	Juego de caracteres para fuentes de texto: 0
Lugares 2	Mostrar cuando: Siempre
Nombre de la fuente: Arial	Nombre: 15_Transporte
Origen del control: 15_Transporte	PermitirAutocorrección: Verdadero
PuntoDeTabulación: Verdadero	Section: 0
n: 3417	Tabulación automática: Falso
Superior: 3417	Visible: Verdadero
Tamaño de la fuente: 8	

Etiqueta: 15_Transporte Etiqueta

Alineación del texto: General	Alto: 285
Ancho de los bordes: Trazo fino	

Border Line Style: Sólido	Ancho: 2430
Color del fondo: -2147483633	Color de los bordes: 0
ControlType: 100	ColorDelTexto: -2147483630
Espesor de la fuente: Normal	Efecto especial: Sin relieve
Estilo del fondo: Transparente	Estilo de los bordes: Todas las páginas
Font Bold: No	Event Proc Prefix: Ctl15_Transporte_Etiqueta
Fuente subrayada: Falso	Fuente en cursiva: Falso
Izquierda: 225	IDDelContextoDe Ayuda: 0
Mostrar cuando: Siempre	Juego de caracteres para fuentes de texto: 0
Nombre: 15_Transporte Etiqueta	Nombre de la fuente: Arial
Superior: 3417	Section: 0
Título: 15_Transporte	Tamaño de la fuente: 8
	Visible: Verdadero
Cuadro de texto: 16_Utillaje	
Activado: Verdadero	Alineación del texto: General
Alto: 300	Ancho de los bordes: Trazo fino
Ancho: 1515	Autocomprimible: Falso
Autoextensible: Falso	Barras de desplazamiento: Ninguna
Bloqueado: Falso	Border Line Style: Sólido
BuscarPorFiltro: 1	Color de los bordes: 0
Color del fondo: -2147483643	ColorDelTexto: -2147483640
ColumnHidden: Falso	ColumnOrder: Predeterminado
ColumnWidth: 1215	Comportamiento de la tecla Entrar: Falso
ControlType: 109	Efecto especial: Bajo relieve
Espesor de la fuente: Normal	Estilo de los bordes: Primera página
Estilo del fondo: Normal	Event Proc Prefix: Ctl16_Utillaje
Font Bold: No	Formato: Standard
Fuente en cursiva: Falso	Fuente subrayada: Falso
IDDelContextoDe Ayuda: 0	ÍndiceDeTabulación: 9
Izquierda: 2834	Juego de caracteres para fuentes de texto: 0
Lugares: 2	Mostrar cuando: Siempre
Nombre de la fuente: Arial	Nombre: 16_Utillaje
Origen del control: 16_Utillaje	PermitirAutocorrección: Verdadero
PuntoDeTabulación: Verdadero	Section: 0
Superior: 3830	Tabulación automática: Falso
Tamaño de la fuente: 8	Visible: Verdadero
Etiqueta: 16_Utillaje Etiqueta	
Alineación del texto: General	Alto: 285
Ancho de los bordes: Trazo fino	

Border Line Style: Sólido	Ancho: 2430
Color del fondo: -2147483633	Color de los bordes: 0
ControlType: 100	ColorDelTexto: -2147483630
Espesor de la fuente: Normal	Efecto especial: Sin relieve
Estilo del fondo: Transparente	Estilo de los bordes: Todas las páginas
Font Bold: No	Event Proc Prefix: Ctl16_Utillaje_Etiqueta
Fuente subrayada: Falso	Fuente en cursiva: Falso
Izquierda: 225	IDDelContextoDe Ayuda: 0
Mostrar cuando: Siempre	Juego de caracteres para fuentes de texto: 0
Nombre: 16_Utillaje Etiqueta	Nombre de la fuente: Arial
Superior: 3830	Section: 0
Título: 16_Utillaje	Tamaño de la fuente: 8
	Visible: Verdadero
Cuadro de texto: 20_NIVEL	
Activado: Verdadero	Alineación del texto: General
Alto: 300	Ancho de los bordes: Trazo fino
Ancho: 1515	Autocomprimible: Falso
Autoextensible: Falso	Barras de desplazamiento: Ninguna
Bloqueado: Falso	Border Line Style: Sólido
BuscarPorFiltro: 1	Color de los bordes: 0
Color del fondo: 16777164	ColorDelTexto: -2147483640
ColumnHidden: Falso	ColumnOrder: Predeterminado
ColumnWidth: 1215	Comportamiento de la tecla Entrar: Falso
ControlType: 109	Efecto especial: Bajo relieve
Espesor de la fuente: Negrita	Estilo de los bordes: Primera página
Estilo del fondo: Normal	Event Proc Prefix: Ctl20_NIVEL
Font Bold: Sí	Formato: Standard
Fuente en cursiva: Falso	Fuente subrayada: Falso
IDDelContextoDe Ayuda: 0	ÍndiceDeTabulación: 10
Izquierda: 2834	Juego de caracteres para fuentes de texto: 0
Lugares: 2	Mostrar cuando: Siempre
Nombre de la fuente: Arial	Nombre: 20_NIVEL
Origen del control: 20_NIVEL	PermitirAutocorrección: Verdadero
PuntoDeTabulación: Verdadero	Section: 0
Superior: 4243	Tabulación automática: Falso
Tamaño de la fuente: 10	Visible: Verdadero
Etiqueta: 20_NIVEL Etiqueta	
Alineación del texto: General	Alto: 285
Ancho de los bordes: Trazo fino	

Cogest.mdb (c) EPA
 Formulario: fpet908CE_CostesEstándar

noviembre de 2000
 Página: 3011

Border Line Style: Sólido	Ancho: 4200
Color del fondo: -2147483633	Color de los bordes: 0
ControlType: 100	ColorDelTexto: -2147483630
Espesor de la fuente: Negrita	Efecto especial: Bajo relieve
Estilo del fondo: Transparente	Estilo de los bordes: Todas las páginas
Font Bold: Sí	Event Proc Prefix: Ctl20_NIVEL_Etiqueta
Fuente subrayada: Verdadero	Fuente en cursiva: Falso
Izquierda: 225	IDDelContextoDe Ayuda: 0
Mostrar cuando: Siempre	Juego de caracteres para fuentes de texto: 0
Nombre: 20_NIVEL Etiqueta	Nombre de la fuente: Arial
Superior: 4243	Section: 0
Título: 20_NIVEL	Tamaño de la fuente: 10
	Visible: Verdadero

Cuadro de texto: 21 Comunicaciones

Activado: Verdadero	Alineación del texto: General
Alto: 300	Ancho de los bordes: Trazo fino
Ancho: 1515	Autocomprimible: Falso
Autoextensible: Falso	Barras de desplazamiento: Ninguna
Bloqueado: Falso	Border Line Style: Sólido
BuscarPorFiltro: 1	Color de los bordes: 0
Color del fondo: -2147483643	ColorDelTexto: -2147483640
ColumnHidden: Falso	ColumnOrder: Predeterminado
ColumnWidth: 1215	Comportamiento de la tecla Entrar: Falso
ControlType: 109	Efecto especial: Bajo relieve
Espesor de la fuente: Normal	Estilo de los bordes: Primera página
Estilo del fondo: Normal	Event Proc Prefix: Ctl21_Comunicaciones
Font Bold: No	Formato: Standard
Fuente en cursiva: Falso	Fuente subrayada: Falso
IDDelContextoDe 0	ÍndiceDeTabulación: 11
Ayuda:	n: 0
Izquierda: 2834	Juego de caracteres para fuentes de texto: 0
Lugares 2	Mostrar cuando: Siempre
Nombre de la fuente: Arial	Nombre: 21_Comunicaciones
Origen del control: 21_Comunicaciones	PermitirAutocorrección: Verdadero
PuntoDeTabulación: Verdadero	Section: 0
n: 4656	Tabulación automática: Falso
Superior: 4656	Visible: Verdadero
Tamaño de la fuente: 8	

Etiqueta: 21 Comunicaciones Etiqueta

Alineación del texto: General	Alto: 285
Ancho de los bordes: Trazo fino	

Border Line Style: Sólido	Ancho: 2430
Color del fondo: -2147483633	Color de los bordes: 0
ControlType: 100	ColorDelTexto: -2147483630
Espesor de la fuente: Normal	Efecto especial: Sin relieve
Estilo del fondo: Transparente	Estilo de los bordes: Todas las páginas
Font Bold: No	Event Proc Prefix: Ctl21_Comunicaciones_Etiqueta
Fuente subrayada: Falso	Fuente en cursiva: Falso
Izquierda: 225	IDDelContextoDe Ayuda: 0
Mostrar cuando: Siempre	Juego de caracteres para fuentes de texto: 0
Nombre: 21_Comunicaciones Etiqueta	Nombre de la fuente: Arial
Superior: 4656	Section: 0
Título: 21_Comunicaciones	Tamaño de la fuente: 8
	Visible: Verdadero

Cuadro de texto: 22_Formación

Activado: Verdadero	Alineación del texto: General
Alto: 300	Ancho de los bordes: Trazo fino
Ancho: 1515	Autocomprimible: Falso
Autoextensible: Falso	Barras de desplazamiento: Ninguna
Bloqueado: Falso	Border Line Style: Sólido
BuscarPorFiltro: 1	Color de los bordes: 0
Color del fondo: -2147483643	ColorDelTexto: -2147483640
ColumnHidden: Falso	ColumnOrder: Predeterminado
ColumnWidth: 1215	Comportamiento de la tecla Entrar: Falso
ControlType: 109	Efecto especial: Bajo relieve
Espesor de la fuente: Normal	Estilo de los bordes: Primera página
Estilo del fondo: Normal	Event Proc Prefix: Ctl22_Formación
Font Bold: No	Formato: Standard
Fuente en cursiva: Falso	Fuente subrayada: Falso
IDDelContextoDe Ayuda: 0	ÍndiceDeTabulación: 12
Izquierda: 2834	Juego de caracteres para fuentes de texto: 0
Lugares: 2	Mostrar cuando: Siempre
Nombre de la fuente: Arial	Nombre: 22_Formación
Origen del control: 22_Formación	PermitirAutocorrección: Verdadero
PuntoDeTabulación: Verdadero	Section: 0
Superior: 5069	Tabulación automática: Falso
Tamaño de la fuente: 8	Visible: Verdadero

Etiqueta: 22_Formación Etiqueta

Alineación del texto: General	Alto: 285
Ancho de los bordes: Trazo fino	

Border Line Style: Sólido	Ancho: 2430
Color del fondo: -2147483633	Color de los bordes: 0
ControlType: 100	ColorDelTexto: -2147483630
Espesor de la fuente: Normal	Efecto especial: Sin relieve
Estilo del fondo: Transparente	Estilo de los bordes: Todas las páginas
Font Bold: No	Event Proc Prefix: Ctl22_Formación_Etiqueta
Fuente subrayada: Falso	Fuente en cursiva: Falso
Izquierda: 225	IDDelContextoDe Ayuda: 0
Mostrar cuando: Siempre	Juego de caracteres para fuentes de texto: 0
Nombre: 22_Formación Etiqueta	Nombre de la fuente: Arial
Superior: 5069	Section: 0
Título: 22_Formación	Tamaño de la fuente: 8
	Visible: Verdadero
Cuadro de texto: 23_Material de escritorio	
Activado: Verdadero	Alineación del texto: General
Alto: 300	Ancho de los bordes: Trazo fino
Ancho: 1515	Autocomprimible: Falso
Autoextensible: Falso	Barras de desplazamiento: Ninguna
Bloqueado: Falso	Border Line Style: Sólido
BuscarPorFiltro: 1	Color de los bordes: 0
Color del fondo: -2147483643	ColorDelTexto: -2147483640
ColumnHidden: Falso	ColumnOrder: Predeterminado
ColumnWidth: 1215	Comportamiento de la tecla Entrar: Falso
ControlType: 109	Efecto especial: Bajo relieve
Espesor de la fuente: Normal	Estilo de los bordes: Primera página
Estilo del fondo: Normal	Event Proc Prefix: Ctl23_Material_de_escritorio
Font Bold: No	Formato: Standard
Fuente en cursiva: Falso	Fuente subrayada: Falso
IDDelContextoDe Ayuda: 0	ÍndiceDeTabulación: 13
Izquierda: 2834	Juego de caracteres para fuentes de texto: 0
Lugares: 2	Mostrar cuando: Siempre
Nombre de la fuente: Arial	Nombre: 23_Material de escritorio
Origen del control: 23_Material de escritorio	PermitirAutocorrección: Verdadero
PuntoDeTabulación: Verdadero	Section: 0
n: Superior: 5482	Tabulación automática: Falso
Tamaño de la fuente: 8	Visible: Verdadero
Etiqueta: 23_Material de escritorio Etiqueta	
Alineación del texto: General	Alto: 285
Ancho de los bordes: Trazo fino	

Border Line Style: Sólido	Ancho: 2430
Color del fondo: -2147483633	Color de los bordes: 0
ControlType: 100	ColorDelTexto: -2147483630
Espesor de la fuente: Normal	Efecto especial: Sin relieve
Estilo del fondo: Transparente	Estilo de los bordes: Todas las páginas
Font Bold: No	Event Proc Prefix: Ctl23_Material_de_escritorio_Etiqueta
Fuente subrayada: Falso	Fuente en cursiva: Falso
Izquierda: 225	IDDelContextoDe Ayuda: 0
Mostrar cuando: Siempre	Juego de caracteres para fuentes de texto: 0
Nombre: 23_Material de escritorio Etiqueta	Nombre de la fuente: Arial
Superior: 5482	Section: 0
Título: 23_Material de escritorio	Tamaño de la fuente: 8
	Visible: Verdadero
Cuadro de texto: 24_Protección patrimonial	
Activado: Verdadero	Alineación del texto: General
Alto: 300	Ancho de los bordes: Trazo fino
Ancho: 1515	Autocomprimible: Falso
Autoextensible: Falso	Barras de desplazamiento: Ninguna
Bloqueado: Falso	Border Line Style: Sólido
BuscarPorFiltro: 1	Color de los bordes: 0
Color del fondo: -2147483643	ColorDelTexto: -2147483640
ColumnHidden: Falso	ColumnOrder: Predeterminado
ColumnWidth: 1215	Comportamiento de la tecla Entrar: Falso
ControlType: 109	Efecto especial: Bajo relieve
Espesor de la fuente: Normal	Estilo de los bordes: Primera página
Estilo del fondo: Normal	Event Proc Prefix: Ctl24_Protección_patrimonial
Font Bold: No	Formato: Standard
Fuente en cursiva: Falso	Fuente subrayada: Falso
IDDelContextoDe 0	ÍndiceDeTabulación: 14
Ayuda:	n: 0
Izquierda: 2834	Juego de caracteres para fuentes de texto: 0
Lugares 2	Mostrar cuando: Siempre
Nombre de la fuente: Arial	Nombre: 24_Protección patrimonial
Origen del control: 24_Protección patrimonial	PermitirAutocorrección: Verdadero
PuntoDeTabulación: Verdadero	Section: 0
n: 5895	Tabulación automática: Falso
Superior: 5895	Visible: Verdadero
Tamaño de la fuente: 8	
Etiqueta: 24_Protección patrimonial Etiqueta	
Alineación del texto: General	Alto: 285
Ancho de los bordes: Trazo fino	

Border Line Style: Sólido	Ancho: 2430
Color del fondo: -2147483633	Color de los bordes: 0
ControlType: 100	ColorDelTexto: -2147483630
Espesor de la fuente: Normal	Efecto especial: Sin relieve
Estilo del fondo: Transparente	Estilo de los bordes: Todas las páginas
Font Bold: No	Event Proc Prefix: Ctl24_Protección_patrimonial_Etiqueta
Fuente subrayada: Falso	Fuente en cursiva: Falso
Izquierda: 225	IDDelContextoDe Ayuda: 0
Mostrar cuando: Siempre	Juego de caracteres para fuentes de texto: 0
Nombre: 24_Protección patrimonial Etiqueta	Nombre de la fuente: Arial
Superior: 5895	Section: 0
Título: 24_Protección patrimonial	Tamaño de la fuente: 8
	Visible: Verdadero
Cuadro de texto: 25_Relaciones públicas	
Activado: Verdadero	Alineación del texto: General
Alto: 300	Ancho de los bordes: Trazo fino
Ancho: 1515	Autocomprimible: Falso
Autoextensible: Falso	Barras de desplazamiento: Ninguna
Bloqueado: Falso	Border Line Style: Sólido
BuscarPorFiltro: 1	Color de los bordes: 0
Color del fondo: -2147483643	ColorDelTexto: -2147483640
ColumnHidden: Falso	ColumnOrder: Predeterminado
ColumnWidth: 1215	Comportamiento de la tecla Entrar: Falso
ControlType: 109	Efecto especial: Bajo relieve
Espesor de la fuente: Normal	Estilo de los bordes: Primera página
Estilo del fondo: Normal	Event Proc Prefix: Ctl25_Relaciones_públicas
Font Bold: No	Formato: Standard
Fuente en cursiva: Falso	Fuente subrayada: Falso
IDDelContextoDe Ayuda: 0	ÍndiceDeTabulación: 15
Izquierda: 7104	Juego de caracteres para fuentes de texto: 0
Lugares: 2	Mostrar cuando: Siempre
Nombre de la fuente: Arial	Nombre: 25_Relaciones públicas
Origen del control: 25_Relaciones públicas	PermitirAutocorrección: Verdadero
PuntoDeTabulación: Verdadero	Section: 0
Superior: 113	Tabulación automática: Falso
Tamaño de la fuente: 8	Visible: Verdadero
Etiqueta: 25_Relaciones públicas Etiqueta	
Alineación del texto: General	Alto: 285
Ancho de los bordes: Trazo fino	

Cogest.mdb (c) EPA
 Formulario: fpet908CE_CostesEstándar

noviembre de 2000
 Página: 3016

Border Line Style: Sólido	Ancho: 2235
Color del fondo: -2147483633	Color de los bordes: 0
ControlType: 100	ColorDelTexto: -2147483630
Espesor de la fuente: Normal	Efecto especial: Sin relieve
Estilo del fondo: Transparente	Estilo de los bordes: Todas las páginas
Font Bold: No	Event Proc Prefix: Ctl25_Relaciones_públicas_Etiqueta
Fuente subrayada: Falso	Fuente en cursiva: Falso
Izquierda: 4532	IDDelContextoDe Ayuda: 0
Mostrar cuando: Siempre	Juego de caracteres para fuentes de texto: 0
Nombre: 25_Relaciones públicas Etiqueta	Nombre de la fuente: Arial
Superior: 113	Section: 0
Título: 25_Relaciones públicas	Tamaño de la fuente: 8
	Visible: Verdadero

Cuadro de texto: 26_Tasas e impuestos

Activado: Verdadero	Alineación del texto: General
Alto: 300	Ancho de los bordes: Trazo fino
Ancho: 1515	Autocomprimible: Falso
Autoextensible: Falso	Barras de desplazamiento: Ninguna
Bloqueado: Falso	Border Line Style: Sólido
BuscarPorFiltro: 1	Color de los bordes: 0
Color del fondo: -2147483643	ColorDelTexto: -2147483640
ColumnHidden: Falso	ColumnOrder: Predeterminado
ColumnWidth: 1215	Comportamiento de la tecla Entrar: Falso
ControlType: 109	Efecto especial: Bajo relieve
Espesor de la fuente: Normal	Estilo de los bordes: Primera página
Estilo del fondo: Normal	Event Proc Prefix: Ctl26_Tasas_e_impuestos
Font Bold: No	Formato: Standard
Fuente en cursiva: Falso	Fuente subrayada: Falso
IDDelContextoDe Ayuda: 0	ÍndiceDeTabulación: 16
Izquierda: 7104	Juego de caracteres para fuentes de texto: 0
Lugares: 2	Mostrar cuando: Siempre
Nombre de la fuente: Arial	Nombre: 26_Tasas e impuestos
Origen del control: 26_Tasas e impuestos	PermitirAutocorrección: Verdadero
PuntoDeTabulación: Verdadero	Section: 0
Superior: 505	Tabulación automática: Falso
Tamaño de la fuente: 8	Visible: Verdadero

Etiqueta: 26_Tasas e impuestos Etiqueta

Alineación del texto: General	Alto: 285
Ancho de los bordes: Trazo fino	

Border Line Style: Sólido	Ancho: 2115
Color del fondo: -2147483633	Color de los bordes: 0
ControlType: 100	ColorDelTexto: -2147483630
Espesor de la fuente: Normal	Efecto especial: Sin relieve
Estilo del fondo: Transparente	Estilo de los bordes: Todas las páginas
Font Bold: No	Event Proc Prefix: Ctl26_Tasas_e_impuestos_Etiqueta
Fuente subrayada: Falso	Fuente en cursiva: Falso
Izquierda: 4532	IDDelContextoDe Ayuda: 0
Mostrar cuando: Siempre	Juego de caracteres para fuentes de texto: 0
Nombre: 26_Tasas e impuestos Etiqueta	Nombre de la fuente: Arial
Superior: 505	Section: 0
Título: 26_Tasas e impuestos	Tamaño de la fuente: 8
	Visible: Verdadero
Cuadro de texto: 30_NIVEL	
Activado: Verdadero	Alineación del texto: General
Alto: 300	Ancho de los bordes: Trazo fino
Ancho: 1515	Autocomprimible: Falso
Autoextensible: Falso	Barras de desplazamiento: Ninguna
Bloqueado: Falso	Border Line Style: Sólido
BuscarPorFiltro: 1	Color de los bordes: 0
Color del fondo: 16777164	ColorDelTexto: -2147483640
ColumnHidden: Falso	ColumnOrder: Predeterminado
ColumnWidth: 1215	Comportamiento de la tecla Entrar: Falso
ControlType: 109	Efecto especial: Bajo relieve
Espesor de la fuente: Negrita	Estilo de los bordes: Primera página
Estilo del fondo: Normal	Event Proc Prefix: Ctl30_NIVEL
Font Bold: Sí	Formato: Standard
Fuente en cursiva: Falso	Fuente subrayada: Falso
IDDelContextoDe Ayuda: 0	ÍndiceDeTabulación: 17
Izquierda: 7104	Juego de caracteres para fuentes de texto: 0
Lugares: 2	Mostrar cuando: Siempre
Nombre de la fuente: Arial	Nombre: 30_NIVEL
Origen del control: 30_NIVEL	PermitirAutocorrección: Verdadero
PuntoDeTabulación: Verdadero	Section: 0
Superior: 897	Tabulación automática: Falso
Tamaño de la fuente: 10	Visible: Verdadero
Etiqueta: 30_NIVEL Etiqueta	
Alineación del texto: General	Alto: 285
Ancho de los bordes: Trazo fino	

Border Line Style: Sólido	Ancho: 3915
Color del fondo: -2147483633	Color de los bordes: 0
ControlType: 100	ColorDelTexto: -2147483630
Espesor de la fuente: Negrita	Efecto especial: Bajo relieve
Estilo del fondo: Transparente	Estilo de los bordes: Todas las páginas
Font Bold: Sí	Event Proc Prefix: Ctl30_NIVEL_Etiqueta
Fuente subrayada: Verdadero	Fuente en cursiva: Falso
Izquierda: 4532	IDDelContextoDe Ayuda: 0
Mostrar cuando: Siempre	Juego de caracteres para fuentes de texto: 0
Nombre: 30_NIVEL Etiqueta	Nombre de la fuente: Arial
Superior: 897	Section: 0
Título: 30_NIVEL	Tamaño de la fuente: 10
	Visible: Verdadero

Cuadro de texto: 31_Material fungible

Activado: Verdadero	Alineación del texto: General
Alto: 300	Ancho de los bordes: Trazo fino
Ancho: 1515	Autocomprimible: Falso
Autoextensible: Falso	Barras de desplazamiento: Ninguna
Bloqueado: Falso	Border Line Style: Sólido
BuscarPorFiltro: 1	Color de los bordes: 0
Color del fondo: -2147483643	ColorDelTexto: -2147483640
ColumnHidden: Falso	ColumnOrder: Predeterminado
ColumnWidth: 1215	Comportamiento de la tecla Entrar: Falso
ControlType: 109	Efecto especial: Bajo relieve
Espesor de la fuente: Normal	Estilo de los bordes: Primera página
Estilo del fondo: Normal	Event Proc Prefix: Ctl31_Material_fungible
Font Bold: No	Formato: Standard
Fuente en cursiva: Falso	Fuente subrayada: Falso
IDDelContextoDe Ayuda: 0	ÍndiceDeTabulación: 18
Izquierda: 7104	Juego de caracteres para fuentes de texto: 0
Lugares: 2	Mostrar cuando: Siempre
Nombre de la fuente: Arial	Nombre: 31_Material fungible
Origen del control: 31_Material fungible	PermitirAutocorrección: Verdadero
PuntoDeTabulación: Verdadero	Section: 0
Superior: 1289	Tabulación automática: Falso
Tamaño de la fuente: 8	Visible: Verdadero

Etiqueta: 31_Material fungible Etiqueta

Alineación del texto: General	Alto: 285
Ancho de los bordes: Trazo fino	

Border Line Style: Sólido	Ancho: 1860
Color del fondo: -2147483633	Color de los bordes: 0
ControlType: 100	ColorDelTexto: -2147483630
Espesor de la fuente: Normal	Efecto especial: Sin relieve
Estilo del fondo: Transparente	Estilo de los bordes: Todas las páginas
Font Bold: No	Event Proc Prefix: Ctl31_Material_fungible_Etiqueta
Fuente subrayada: Falso	Fuente en cursiva: Falso
Izquierda: 4532	IDDelContextoDe Ayuda: 0
Mostrar cuando: Siempre	Juego de caracteres para fuentes de texto: 0
Nombre: 31_Material fungible Etiqueta	Nombre de la fuente: Arial
Superior: 1289	Section: 0
Título: 31_Material fungible	Tamaño de la fuente: 8
	Visible: Verdadero
Cuadro de texto: 40_NIVEL	
Activado: Verdadero	Alineación del texto: General
Alto: 300	Ancho de los bordes: Trazo fino
Ancho: 1515	Autocomprimible: Falso
Autoextensible: Falso	Barras de desplazamiento: Ninguna
Bloqueado: Falso	Border Line Style: Sólido
BuscarPorFiltro: 1	Color de los bordes: 0
Color del fondo: 16777164	ColorDelTexto: -2147483640
ColumnHidden: Falso	ColumnOrder: Predeterminado
ColumnWidth: 1215	Comportamiento de la tecla Entrar: Falso
ControlType: 109	Efecto especial: Bajo relieve
Espesor de la fuente: Negrita	Estilo de los bordes: Primera página
Estilo del fondo: Normal	Event Proc Prefix: Ctl40_NIVEL
Font Bold: Sí	Formato: Standard
Fuente en cursiva: Falso	Fuente subrayada: Falso
IDDelContextoDe Ayuda: 0	ÍndiceDeTabulación: 19
Izquierda: 7104	Juego de caracteres para fuentes de texto: 0
Lugares: 2	Mostrar cuando: Siempre
Nombre de la fuente: Arial	Nombre: 40_NIVEL
Origen del control: 40_NIVEL	PermitirAutocorrección: Verdadero
PuntoDeTabulación: Verdadero	Section: 0
Superior: 1681	Tabulación automática: Falso
Tamaño de la fuente: 10	Visible: Verdadero
Etiqueta: 40_NIVEL Etiqueta	
Alineación del texto: General	Alto: 285
Ancho de los bordes: Trazo fino	

Cogest.mdb (c) EPA
 Formulario: fpet908CE_CostesEstándar

noviembre de 2000
 Página: 3020

Border Line Style: Sólido	Ancho: 3915
Color del fondo: -2147483633	Color de los bordes: 0
ControlType: 100	ColorDelTexto: -2147483630
Espesor de la fuente: Negrita	Efecto especial: Bajo relieve
Estilo del fondo: Transparente	Estilo de los bordes: Todas las páginas
Font Bold: Sí	Event Proc Prefix: Ctl40_NIVEL_Etiqueta
Fuente subrayada: Verdadero	Fuente en cursiva: Falso
Izquierda: 4532	IDDelContextoDe Ayuda: 0
Mostrar cuando: Siempre	Juego de caracteres para fuentes de texto: 0
Nombre: 40_NIVEL Etiqueta	Nombre de la fuente: Arial
Superior: 1645	Section: 0
Título: 40_NIVEL	Tamaño de la fuente: 10
	Visible: Verdadero
Cuadro de texto: 41_Gastos Financieros	
Activado: Verdadero	Alineación del texto: General
Alto: 300	Ancho de los bordes: Trazo fino
Ancho: 1530	Autocomprimible: Falso
Autoextensible: Falso	Barras de desplazamiento: Ninguna
Bloqueado: Falso	Border Line Style: Sólido
BuscarPorFiltro: 1	Color de los bordes: 0
Color del fondo: -2147483643	ColorDelTexto: -2147483640
ColumnHidden: Falso	ColumnOrder: Predeterminado
ColumnWidth: 1215	Comportamiento de la tecla Entrar: Falso
ControlType: 109	Efecto especial: Bajo relieve
Espesor de la fuente: Normal	Estilo de los bordes: Primera página
Estilo del fondo: Normal	Event Proc Prefix: Ctl41_Gastos_Financieros
Font Bold: No	Formato: Standard
Fuente en cursiva: Falso	Fuente subrayada: Falso
IDDelContextoDe Ayuda: 0	ÍndiceDeTabulación: 20
Izquierda: 7089	Juego de caracteres para fuentes de texto: 0
Lugares: 2	Mostrar cuando: Siempre
Nombre de la fuente: Arial	Nombre: 41_Gastos Financieros
Origen del control: 41_Gastos Financieros	PermitirAutocorrección: Verdadero
PuntoDeTabulación: Verdadero	Section: 0
Superior: 2073	Tabulación automática: Falso
Tamaño de la fuente: 8	Visible: Verdadero
Etiqueta: 41_Gastos Financieros Etiqueta	
Alineación del texto: General	Alto: 285
Ancho de los bordes: Trazo fino	

Cogest.mdb (c) EPA
 Formulario: fpet908CE_CostesEstándar

noviembre de 2000
 Página: 3021

Border Line Style: Sólido	Ancho: 2130
Color del fondo: -2147483633	Color de los bordes: 0
ControlType: 100	ColorDelTexto: -2147483630
Espesor de la fuente: Normal	Efecto especial: Sin relieve
Estilo del fondo: Transparente	Estilo de los bordes: Todas las páginas
Font Bold: No	Event Proc Prefix: Ctl41_Gastos_Financieros_Etiqueta
Fuente subrayada: Falso	Fuente en cursiva: Falso
Izquierda: 4532	IDDelContextoDe Ayuda: 0
Mostrar cuando: Siempre	Juego de caracteres para fuentes de texto: 0
Nombre: 41_Gastos Financieros Etiqueta Superior: 2073	Nombre de la fuente: Arial
Título: 41_Gastos Financieros	Section: 0
	Tamaño de la fuente: 8
	Visible: Verdadero

Cuadro de texto: 42_Coste Capital

Activado: Verdadero	Alineación del texto: General
Alto: 300	Ancho de los bordes: Trazo fino
Ancho: 1530	Autocomprimible: Falso
Autoextensible: Falso	Barras de desplazamiento: Ninguna
Bloqueado: Falso	Border Line Style: Sólido
BuscarPorFiltro: 1	Color de los bordes: 0
Color del fondo: -2147483643	ColorDelTexto: -2147483640
ColumnHidden: Falso	ColumnOrder: Predeterminado
ColumnWidth: 1215	Comportamiento de la tecla Entrar: Falso
ControlType: 109	Efecto especial: Bajo relieve
Espesor de la fuente: Normal	Estilo de los bordes: Primera página
Estilo del fondo: Normal	Event Proc Prefix: Ctl42_Coste_Capital
Font Bold: No	Formato: Standard
Fuente en cursiva: Falso	Fuente subrayada: Falso
IDDelContextoDe Ayuda: 0	ÍndiceDeTabulación: 21
Izquierda: 7089	Juego de caracteres para fuentes de texto: 0
Lugares: 2	Mostrar cuando: Siempre
Nombre de la fuente: Arial	Nombre: 42_Coste Capital
Origen del control: 42_Coste Capital	PermitirAutocorrección: Verdadero
PuntoDeTabulación: Verdadero	Section: 0
Superior: 2465	Tabulación automática: Falso
Tamaño de la fuente: 8	Visible: Verdadero

Etiqueta: 42_Coste Capital Etiqueta

Alineación del texto: General	Alto: 285
Ancho de los bordes: Trazo fino	

Cogest.mdb (c) EPA
 Formulario: fpet908CE_CostesEstándar

noviembre de 2000
 Página: 3022

Border Line Style: Sólido	Ancho: 1590
Color del fondo: -2147483633	Color de los bordes: 0
ControlType: 100	ColorDelTexto: -2147483630
Espesor de la fuente: Normal	Efecto especial: Sin relieve
Estilo del fondo: Transparente	Estilo de los bordes: Todas las páginas
Font Bold: No	Event Proc Prefix: Ctl42_Coste_Capital_Etiqueta
Fuente subrayada: Falso	Fuente en cursiva: Falso
Izquierda: 4592	IDDelContextoDe Ayuda: 0
Mostrar cuando: Siempre	Juego de caracteres para fuentes de texto: 0
Nombre: 42_Coste Capital Etiqueta	Nombre de la fuente: Arial
Superior: 2465	Section: 0
Título: 42_Coste Capital	Tamaño de la fuente: 8
	Visible: Verdadero
Cuadro de texto: 50_NIVEL	
Activado: Verdadero	Alineación del texto: General
Alto: 300	Ancho de los bordes: Trazo fino
Ancho: 1530	Autocomprimible: Falso
Autoextensible: Falso	Barras de desplazamiento: Ninguna
Bloqueado: Falso	Border Line Style: Sólido
BuscarPorFiltro: 1	Color de los bordes: 0
Color del fondo: 16777164	ColorDelTexto: -2147483640
ColumnHidden: Falso	ColumnOrder: Predeterminado
ColumnWidth: 1215	Comportamiento de la tecla Entrar: Falso
ControlType: 109	Efecto especial: Bajo relieve
Espesor de la fuente: Negrita	Estilo de los bordes: Primera página
Estilo del fondo: Normal	Event Proc Prefix: Ctl50_NIVEL
Font Bold: Sí	Formato: Standard
Fuente en cursiva: Falso	Fuente subrayada: Falso
IDDelContextoDe Ayuda: 0	ÍndiceDeTabulación: 22
Izquierda: 7089	Juego de caracteres para fuentes de texto: 0
Lugares: 2	Mostrar cuando: Siempre
Nombre de la fuente: Arial	Nombre: 50_NIVEL
Origen del control: 50_NIVEL	PermitirAutocorrección: Verdadero
PuntoDeTabulación: Verdadero	Section: 0
Superior: 2857	Tabulación automática: Falso
Tamaño de la fuente: 10	Visible: Verdadero
Etiqueta: 50_NIVEL Etiqueta	
Alineación del texto: General	Alto: 285
Ancho de los bordes: Trazo fino	

Cogest.mdb (c) EPA
 Formulario: fpet908CE_CostesEstándar

noviembre de 2000
 Página: 3023

Border Line Style: Sólido	Ancho: 3915
Color del fondo: -2147483633	Color de los bordes: 0
ControlType: 100	ColorDelTexto: -2147483630
Espesor de la fuente: Negrita	Efecto especial: Bajo relieve
Estilo del fondo: Transparente	Estilo de los bordes: Todas las páginas
Font Bold: Sí	Event Proc Prefix: Ctl50_NIVEL_Etiqueta
Fuente subrayada: Verdadero	Fuente en cursiva: Falso
Izquierda: 4592	IDDelContextoDe Ayuda: 0
Mostrar cuando: Siempre	Juego de caracteres para fuentes de texto: 0
Nombre: 50_NIVEL Etiqueta	Nombre de la fuente: Arial
Superior: 2857	Section: 0
Título: 50_NIVEL	Tamaño de la fuente: 10
	Visible: Verdadero
Cuadro de texto: 51_Servicios externos	
Activado: Verdadero	Alineación del texto: General
Alto: 300	Ancho de los bordes: Trazo fino
Ancho: 1530	Autocomprimible: Falso
Autoextensible: Falso	Barras de desplazamiento: Ninguna
Bloqueado: Falso	Border Line Style: Sólido
BuscarPorFiltro: 1	Color de los bordes: 0
Color del fondo: -2147483643	ColorDelTexto: -2147483640
ColumnHidden: Falso	ColumnOrder: Predeterminado
ColumnWidth: 1215	Comportamiento de la tecla Entrar: Falso
ControlType: 109	Efecto especial: Bajo relieve
Espesor de la fuente: Normal	Estilo de los bordes: Primera página
Estilo del fondo: Normal	Event Proc Prefix: Ctl51_Servicios_externos
Font Bold: No	Formato: Standard
Fuente en cursiva: Falso	Fuente subrayada: Falso
IDDelContextoDe Ayuda: 0	ÍndiceDeTabulación: 23
Izquierda: 7089	Juego de caracteres para fuentes de texto: 0
Lugares: 2	Mostrar cuando: Siempre
Nombre de la fuente: Arial	Nombre: 51_Servicios externos
Origen del control: 51_Servicios externos	PermitirAutocorrección: Verdadero
PuntoDeTabulación: Verdadero	Section: 0
Superior: 3249	Tabulación automática: Falso
Tamaño de la fuente: 8	Visible: Verdadero
	Alto: 285
Etiqueta: 51_Servicios externos Etiqueta	
Alineación del texto: General	
Ancho de los bordes: Trazo fino	

Cogest.mdb (c) EPA
 Formulario: fpet908CE_CostesEstándar

noviembre de 2000
 Página: 3024

Border Line Style: Sólido	Ancho: 2040
Color del fondo: -2147483633	Color de los bordes: 0
ControlType: 100	ColorDelTexto: -2147483630
Espesor de la fuente: Normal	Efecto especial: Sin relieve
Estilo del fondo: Transparente	Estilo de los bordes: Todas las páginas
Font Bold: No	Event Proc Prefix: Ctl51_Servicios_externos_Etiqueta
Fuente subrayada: Falso	Fuente en cursiva: Falso
Izquierda: 4592	IDDelContextoDe Ayuda: 0
Mostrar cuando: Siempre	Juego de caracteres para fuentes de texto: 0
Nombre: 51_Servicios externos Etiqueta	Nombre de la fuente: Arial
Superior: 3249	Section: 0
Título: 51_Servicios externos	Tamaño de la fuente: 8
	Visible: Verdadero

Cuadro de texto: 52 Encuadernaciones

Activado: Verdadero	Alineación del texto: General
Alto: 300	Ancho de los bordes: Trazo fino
Ancho: 1530	Autocomprimible: Falso
Autoextensible: Falso	Barras de desplazamiento: Ninguna
Bloqueado: Falso	Border Line Style: Sólido
BuscarPorFiltro: 1	Color de los bordes: 0
Color del fondo: -2147483643	ColorDelTexto: -2147483640
ColumnHidden: Falso	ColumnOrder: Predeterminado
ColumnWidth: 1215	Comportamiento de la tecla Entrar: Falso
ControlType: 109	Efecto especial: Bajo relieve
Espesor de la fuente: Normal	Estilo de los bordes: Primera página
Estilo del fondo: Normal	Event Proc Prefix: Ctl52_Encuadernaciones
Font Bold: No	Formato: Standard
Fuente en cursiva: Falso	Fuente subrayada: Falso
IDDelContextoDe Ayuda: 0	ÍndiceDeTabulación: 24
Izquierda: 7089	Juego de caracteres para fuentes de texto: 0
Lugares: 2	Mostrar cuando: Siempre
Nombre de la fuente: Arial	Nombre: 52_Encuadernaciones
Origen del control: 52_Encuadernaciones	PermitirAutocorrección: Verdadero
PuntoDeTabulación: Verdadero	Section: 0
Superior: 3641	Tabulación automática: Falso
Tamaño de la fuente: 8	Visible: Verdadero

Etiqueta: 52 Encuadernaciones Etiqueta

Alineación del texto: General	Alto: 285
Ancho de los bordes: Trazo fino	

Cogest.mdb (c) EPA
 Formulario: fpet908CE_CostesEstándar

noviembre de 2000
 Página: 3025

Border Line Style: Sólido	Ancho: 2085
Color del fondo: -2147483633	Color de los bordes: 0
ControlType: 100	ColorDelTexto: -2147483630
Espesor de la fuente: Normal	Efecto especial: Sin relieve
Estilo del fondo: Transparente	Estilo de los bordes: Todas las páginas
Font Bold: No	Event Proc Prefix: Ctl52_Encuadernaciones_Etiqueta
Fuente subrayada: Falso	Fuente en cursiva: Falso
Izquierda: 4592	IDDelContextoDe Ayuda: 0
Mostrar cuando: Siempre	Juego de caracteres para fuentes de texto: 0
Nombre: 52_Encuadernaciones Etiqueta Superior: 3641	Nombre de la fuente: Arial
Título: 52_Encuadernaciones	Section: 0
	Tamaño de la fuente: 8
	Visible: Verdadero

Cuadro de texto: 53_Vehículos y carburantes

Activado: Verdadero	Alineación del texto: General
Alto: 300	Ancho de los bordes: Trazo fino
Ancho: 1530	Autocomprimible: Falso
Autoextensible: Falso	Barras de desplazamiento: Ninguna
Bloqueado: Falso	Border Line Style: Sólido
BuscarPorFiltro: 1	Color de los bordes: 0
Color del fondo: -2147483643	ColorDelTexto: -2147483640
ColumnHidden: Falso	ColumnOrder: Predeterminado
ColumnWidth: 1215	Comportamiento de la tecla Entrar: Falso
ControlType: 109	Efecto especial: Bajo relieve
Espesor de la fuente: Normal	Estilo de los bordes: Primera página
Estilo del fondo: Normal	Event Proc Prefix: Ctl53_Vehículos_y_carburantes
Font Bold: No	Formato: Standard
Fuente en cursiva: Falso	Fuente subrayada: Falso
IDDelContextoDe Ayuda: 0	ÍndiceDeTabulación: 25
Izquierda: 7089	Juego de caracteres para fuentes de texto: 0
Lugares: 2	Mostrar cuando: Siempre
Nombre de la fuente: Arial	Nombre: 53_Vehículos y carburantes
Origen del control: 53_Vehículos y carburantes	PermitirAutocorrección: Verdadero
PuntoDeTabulación: Verdadero	Section: 0
Superior: 4033	Tabulación automática: Falso
Tamaño de la fuente: 8	Visible: Verdadero

Etiqueta: 53_Vehículos y carburantes Etiqueta

Alineación del texto: General	Alto: 285
Ancho de los bordes: Trazo fino	

Cogest.mdb (c) EPA
 Formulario: fpet908CE_CostesEstándar

noviembre de 2000
 Página: 3026

Border Line Style: Sólido	Ancho: 2535
Color del fondo: -2147483633	Color de los bordes: 0
ControlType: 100	ColorDelTexto: -2147483630
Espesor de la fuente: Normal	Efecto especial: Sin relieve
Estilo del fondo: Transparente	Estilo de los bordes: Todas las páginas
Font Bold: No	Event Proc Prefix: Ctl53_Vehículos_y_carburantes_Etiqueta
Fuente subrayada: Falso	Fuente en cursiva: Falso
Izquierda: 4592	IDDelContextoDe Ayuda: 0
Mostrar cuando: Siempre	Juego de caracteres para fuentes de texto: 0
Nombre: 53_Vehículos y carburantes Etiqueta Superior: 4033	Nombre de la fuente: Arial
Título: 53_Vehículos y carburantes	Section: 0
	Tamaño de la fuente: 8
	Visible: Verdadero

Cuadro de texto: 54_Otros gastos directos

Activado: Verdadero	Alineación del texto: General
Alto: 300	Ancho de los bordes: Trazo fino
Ancho: 1530	Autocomprimible: Falso
Autoextensible: Falso	Barras de desplazamiento: Ninguna
Bloqueado: Falso	Border Line Style: Sólido
BuscarPorFiltro: 1	Color de los bordes: 0
Color del fondo: -2147483643	ColorDelTexto: -2147483640
ColumnHidden: Falso	ColumnOrder: Predeterminado
ColumnWidth: 1215	Comportamiento de la tecla Entrar: Falso
ControlType: 109	Efecto especial: Bajo relieve
Espesor de la fuente: Normal	Estilo de los bordes: Primera página
Estilo del fondo: Normal	Event Proc Prefix: Ctl54_Otros_gastos_directos
Font Bold: No	Formato: Standard
Fuente en cursiva: Falso	Fuente subrayada: Falso
IDDelContextoDe Ayuda: 0	ÍndiceDeTabulación: 26
Izquierda: 7089	Juego de caracteres para fuentes de texto: 0
Lugares 2	Mostrar cuando: Siempre
Nombre de la fuente: Arial	Nombre: 54_Otros gastos directos
Origen del control: 54_Otros gastos directos	PermitirAutocorrección: Verdadero
PuntoDeTabulación: Verdadero	Section: 0
n: 4425	Tabulación automática: Falso
Tamaño de la fuente: 8	Visible: Verdadero

Etiqueta: 54_Otros gastos directos Etiqueta

Alineación del texto: General	Alto: 285
-------------------------------	-----------

Cogest.mdb (c) EPA
 Formulario: fpet908CE_CostesEstándar

noviembre de 2000
 Página: 3027

Ancho de los bordes:	Trazo fino	Ancho:	2295
Border Line Style:	Sólido	Color de los bordes:	0
Color del fondo:	-2147483633	ColorDelTexto:	-2147483630
ControlType:	100	Efecto especial:	Sin relieve
Espesor de la fuente:	Normal	Estilo de los bordes:	Todas las páginas
Estilo del fondo:	Transparente	Event Proc Prefix:	Ctl54_Otros_gastos_directos_Etiqueta
Font Bold:	No	Fuente en cursiva:	Falso
Fuente subrayada:	Falso	IDDelContextoDe Ayuda:	0
Izquierda:	4592	Juego de caracteres para fuentes de texto:	0
Mostrar cuando:	Siempre	Nombre de la fuente:	Arial
Nombre:	54_Otros gastos directos Etiqueta	Section:	0
Superior:	4425	Tamaño de la fuente:	8
Título:	54_Otros gastos directos	Visible:	Verdadero

Cuadro de texto: 55_Oficinas desplazadas

Activado:	Verdadero	Alineación del texto:	General
Alto:	300	Ancho de los bordes:	Trazo fino
Ancho:	1530	Autocomprimible:	Falso
Autoextensible:	Falso	Barras de desplazamiento:	Ninguna
Bloqueado:	Falso	Border Line Style:	Sólido
BuscarPorFiltro:	1	Color de los bordes:	0
Color del fondo:	-2147483643	ColorDelTexto:	-2147483640
ColumnHidden:	Falso	ColumnOrder:	Predeterminado
ColumnWidth:	1215	Comportamiento de la tecla Entrar:	Falso
ControlType:	109	Efecto especial:	Bajo relieve
Espesor de la fuente:	Normal	Estilo de los bordes:	Primera página
Estilo del fondo:	Normal	Event Proc Prefix:	Ctl55_Oficinas_desplazadas
Font Bold:	No	Formato:	Standard
Fuente en cursiva:	Falso	Fuente subrayada:	Falso
IDDelContextoDe Ayuda:	0	ÍndiceDeTabulación:	27
Izquierda:	7089	Juego de caracteres para fuentes de texto:	0
Lugares	2	Mostrar cuando:	Siempre
Nombre de la fuente:	Arial	Nombre:	55_Oficinas desplazadas
Origen del control:	55_Oficinas desplazadas	PermitirAutocorrección:	Verdadero
PuntoDeTabulación:	Verdadero	Section:	0
n:		Tabulación automática:	Falso
Superior:	4817	Visible:	Verdadero
Tamaño de la fuente:	8		

Etiqueta: 55_Oficinas desplazadas Etiqueta

Alineación del texto:	General	Alto:	285
-----------------------	---------	-------	-----

Cogest.mdb (c) EPA
 Formulario: fpet908CE_CostesEstándar

noviembre de 2000
 Página: 3028

Ancho de los bordes:	Trazo fino	Ancho:	2340
Border Line Style:	Sólido	Color de los bordes:	0
Color del fondo:	-2147483633	ColorDelTexto:	-2147483630
ControlType:	100	Efecto especial:	Sin relieve
Espesor de la fuente:	Normal	Estilo de los bordes:	Todas las páginas
Estilo del fondo:	Transparente	Event Proc Prefix:	Ctl55_Oficinas_desplazadas_Etiqueta
Font Bold:	No	Fuente en cursiva:	Falso
Fuente subrayada:	Falso	IDDelContextoDe Ayuda:	0
Izquierda:	4592	Juego de caracteres para fuentes de texto:	0
Mostrar cuando:	Siempre	Nombre de la fuente:	Arial
Nombre:	55_Oficinas desplazadas Etiqueta	Section:	0
Superior:	4817	Tamaño de la fuente:	8
Título:	55_Oficinas desplazadas	Visible:	Verdadero

Cuadro de texto: 56_Financieros

Activado:	Verdadero	Alineación del texto:	General
Alto:	300	Ancho de los bordes:	Trazo fino
Ancho:	1530	Autocomprimible:	Falso
Autoextensible:	Falso	Barras de desplazamiento:	Ninguna
Bloqueado:	Falso	Border Line Style:	Sólido
BuscarPorFiltro:	1	Color de los bordes:	0
Color del fondo:	-2147483643	ColorDelTexto:	-2147483640
ColumnHidden:	Falso	ColumnOrder:	Predeterminado
ColumnWidth:	1215	Comportamiento de la tecla Entrar:	Falso
ControlType:	109	Efecto especial:	Bajo relieve
Espesor de la fuente:	Normal	Estilo de los bordes:	Primera página
Estilo del fondo:	Normal	Event Proc Prefix:	Ctl56_Financieros
Font Bold:	No	Formato:	Standard
Fuente en cursiva:	Falso	Fuente subrayada:	Falso
IDDelContextoDe Ayuda:	0	ÍndiceDeTabulación:	28
Izquierda:	7089	Juego de caracteres para fuentes de texto:	0
Lugares	2	Mostrar cuando:	Siempre
Nombre de la fuente:	Arial	Nombre:	56_Financieros
Origen del control:	56_Financieros	PermitirAutocorrección:	Verdadero
PuntoDeTabulación:	Verdadero	Section:	0
n:		Tabulación automática:	Falso
Superior:	5209	Visible:	Verdadero
Tamaño de la fuente:	8		

Etiqueta: 56_Financieros Etiqueta

Alineación del texto:	General	Alto:	285
-----------------------	---------	-------	-----

Cogest.mdb (c) EPA
 Formulario: fpet908CE_CostesEstándar

noviembre de 2000
 Página: 3029

Ancho de los bordes: Trazo fino
 Border Line Style: Sólido
 Color del fondo: -2147483633
 ControlType: 100
 Espesor de la fuente: Normal
 Estilo del fondo: Transparente
 Font Bold: No
 Fuente subrayada: Falso
 Izquierda: 4592
 Mostrar cuando: Siempre
 Nombre: 56_Financieros Etiqueta
 Superior: 5209
 Título: 56_Financieros

Ancho: 1440
 Color de los bordes: 0
 ColorDelTexto: -2147483630
 Efecto especial: Sin relieve
 Estilo de los bordes: Todas las páginas
 Event Proc Prefix: Ctl56_Financieros_Etiqueta
 Fuente en cursiva: Falso
 IDDelContextoDe Ayuda: 0
 Juego de caracteres para fuentes de texto: 0
 Nombre de la fuente: Arial
 Section: 0
 Tamaño de la fuente: 8
 Visible: Verdadero

Cuadro de texto: 57_Visados

Activado: Verdadero
 Alto: 300
 Ancho: 1530
 Autoextensible: Falso
 Bloqueado: Falso
 BuscarPorFiltro: 1
 Color del fondo: -2147483643
 ColumnHidden: Falso
 ColumnWidth: 1215
 ControlType: 109
 Espesor de la fuente: Normal
 Estilo del fondo: Normal
 Font Bold: No
 Fuente en cursiva: Falso
 IDDelContextoDe Ayuda: 0
 Izquierda: 7089
 Lugares: 2
 Nombre de la fuente: Arial
 Origen del control: 57_Visados
 PuntoDeTabulación: Verdadero
 n: 5601
 Superior: 5601
 Tamaño de la fuente: 8

Alineación del texto: General
 Ancho de los bordes: Trazo fino
 Autocomprimible: Falso
 Barras de desplazamiento: Ninguna
 Border Line Style: Sólido
 Color de los bordes: 0
 ColorDelTexto: -2147483640
 ColumnOrder: Predeterminado
 Comportamiento de la tecla Entrar: Falso
 Efecto especial: Bajo relieve
 Estilo de los bordes: Primera página
 Event Proc Prefix: Ctl57_Visados
 Formato: Standard
 Fuente subrayada: Falso
 ÍndiceDeTabulación: 29
 n: 0
 Juego de caracteres para fuentes de texto: 0
 Mostrar cuando: Siempre
 Nombre: 57_Visados
 PermitirAutocorrección: Verdadero
 Section: 0
 Tabulación automática: Falso
 Visible: Verdadero

Etiqueta: 57_Visados Etiqueta

Alineación del texto: General

Alto: 285

Cogest.mdb (c) EPA
 Formulario: fpet908CE_CostesEstándar

noviembre de 2000
 Página: 3030

Ancho de los bordes:	Trazo fino	Ancho:	1140
Border Line Style:	Sólido	Color de los bordes:	0
Color del fondo:	-2147483633	ColorDelTexto:	-2147483630
ControlType:	100	Efecto especial:	Sin relieve
Espesor de la fuente:	Normal	Estilo de los bordes:	Todas las páginas
Estilo del fondo:	Transparente	Event Proc Prefix:	Ctl57_Visados_Etiqueta
Font Bold:	No	Fuente en cursiva:	Falso
Fuente subrayada:	Falso	IDDelContextoDe Ayuda:	0
Izquierda:	4592	Juego de caracteres para fuentes de texto:	0
Mostrar cuando:	Siempre	Nombre de la fuente:	Arial
Nombre:	57_Visados Etiqueta	Section:	0
Superior:	5601	Tamaño de la fuente:	8
Título:	57_Visados	Visible:	Verdadero

Cuadro de texto: 60_NIVEL

Activado:	Verdadero	Alineación del texto:	General
Alto:	300	Ancho de los bordes:	Trazo fino
Ancho:	1530	Autocomprimible:	Falso
Autoextensible:	Falso	Barras de desplazamiento:	Ninguna
Bloqueado:	Falso	Border Line Style:	Sólido
BuscarPorFiltro:	1	Color de los bordes:	0
Color del fondo:	16777164	ColorDelTexto:	-2147483640
ColumnHidden:	Falso	ColumnOrder:	Predeterminado
ColumnWidth:	1215	Comportamiento de la tecla Entrar:	Falso
ControlType:	109	Efecto especial:	Bajo relieve
Espesor de la fuente:	Negrita	Estilo de los bordes:	Primera página
Estilo del fondo:	Normal	Event Proc Prefix:	Ctl60_NIVEL
Font Bold:	Sí	Formato:	Standard
Fuente en cursiva:	Falso	Fuente subrayada:	Falso
IDDelContextoDe Ayuda:	0	ÍndiceDeTabulación:	30
Izquierda:	7089	Juego de caracteres para fuentes de texto:	0
Lugares	2	Mostrar cuando:	Siempre
Nombre de la fuente:	Arial	Nombre:	60_NIVEL
Origen del control:	60_NIVEL	PermitirAutocorrección:	Verdadero
PuntoDeTabulación:	Verdadero	Section:	0
n:		Tabulación automática:	Falso
Superior:	5993	Visible:	Verdadero
Tamaño de la fuente:	10		

Etiqueta: 60_NIVEL Etiqueta

Alineación del texto:	General	Alto:	300
-----------------------	---------	-------	-----

Cogest.mdb (c) EPA
 Formulario: fpet908CE_CostesEstándar

noviembre de 2000
 Página: 3031

Ancho de los bordes:	Trazo fino	Ancho:	4038
Border Line Style:	Sólido	Color de los bordes:	0
Color del fondo:	-2147483633	ColorDelTexto:	-2147483630
ControlType:	100	Efecto especial:	Bajo relieve
Espesor de la fuente:	Negrita	Estilo de los bordes:	Todas las páginas
Estilo del fondo:	Transparente	Event Proc Prefix:	Ctl60_NIVEL_Etiqueta
Font Bold:	Sí	Fuente en cursiva:	Falso
Fuente subrayada:	Falso	IDDelContextoDe Ayuda:	0
Izquierda:	4592	Juego de caracteres para fuentes de texto:	0
Mostrar cuando:	Siempre	Nombre de la fuente:	Arial
Nombre:	60_NIVEL Etiqueta	Section:	0
Superior:	5993	Tamaño de la fuente:	10
Título:	60_NIVEL	Visible:	Verdadero

Botón de comando: AbrirConsulta

Activado:	Verdadero	Al hacer clic:	[Event Procedure]
Alto:	576	Ancho:	576
Cancelar:	Falso	ColorDelTexto:	0
ControlTipText:	AbrirConsulta	ControlType:	104
Espesor de la fuente:	Normal	Event Proc Prefix:	AbrirConsulta
Font Bold:	No	Fuente en cursiva:	Falso
Fuente subrayada:	Falso	IDDelContextoDe Ayuda:	0
Imagen:	(mapa de bits)	ÍndiceDeTabulación:	4
Izquierda:	7708	Juego de caracteres para fuentes de texto:	0
Mostrar cuando:	Siempre	Nombre de la fuente:	Arial
Nombre:	AbrirConsulta	PictureType:	0
Predeterminado:	Falso	PuntoDeTabulación:	Verdadero
Repetición automática:	Falso	Section:	2
Superior:	170	Tamaño de la fuente:	8
Título:	AbrirConsulta	Transparente:	Falso
Visible:	Verdadero		

Cuadro de texto: AÑO

Activado:	Verdadero	Alineación del texto:	General
Alto:	300	Ancho de los bordes:	Trazo fino
Ancho:	1515	Autocomprimible:	Falso
Autoextensible:	Falso	Barras de desplazamiento:	Ninguna
Bloqueado:	Falso	Border Line Style:	Sólido
BuscarPorFiltro:	1	Color de los bordes:	0
Color del fondo:	16777164	ColorDelTexto:	-2147483640
ColumnHidden:	Falso	ColumnOrder:	Predeterminado
ColumnWidth:	1290	Comportamiento:	Falso

Cogest.mdb (c) EPA
 Formulario: fpet908CE_CostesEstándar

noviembre de 2000
 Página: 3032

de la tecla Entrar:		ControlType:	109
Efecto especial:	Bajo relieve	Espesor de la fuente:	Negrita
Estilo de los bordes:	Primera página	Estilo del fondo:	Normal
Event Proc Prefix:	AÑO	Font Bold:	Sí
Fuente en cursiva:	Falso	Fuente subrayada:	Falso
IDDelContextoDe	0	ÍndiceDeTabulación:	1
Ayuda:		Juego de caracteres para fuentes de texto:	0
Izquierda:	2834	Mostrar cuando:	Siempre
Lugares:	Automático	Nombre:	AÑO
Nombre de la fuente:	Arial	PermitirAutocorrección:	Verdadero
Origen del control:	CE_Año	Section:	0
PuntoDeTabulación:	Verdadero	Tabulación automática:	Falso
Superior:	526	Visible:	Verdadero
Tamaño de la fuente:	10		
Etiqueta: AÑO Etiqueta			
Alineación del texto:	General	Alto:	285
Ancho de los bordes:	Trazo fino	Ancho:	4140
Border Line Style:	Sólido	Color de los bordes:	0
Color del fondo:	-2147483633	ColorDelTexto:	-2147483630
ControlType:	100	Efecto especial:	Bajo relieve
Espesor de la fuente:	Negrita	Estilo de los bordes:	Todas las páginas
Estilo del fondo:	Transparente	Event Proc Prefix:	AÑO_Etiqueta
Font Bold:	Sí	Fuente en cursiva:	Falso
Fuente subrayada:	Falso	IDDelContextoDe	0
Izquierda:	225	Ayuda:	
		Juego de caracteres para fuentes de texto:	0
Mostrar cuando:	Siempre	Nombre de la fuente:	Arial
Nombre:	AÑO Etiqueta	Section:	0
Superior:	526	Tamaño de la fuente:	10
Título:	AÑO	Visible:	Verdadero
Botón de comando: CerrarVentana			
Activado:	Verdadero	Al hacer clic:	[Event Procedure]
Alto:	576	Ancho:	576
Cancelar:	Falso	ColorDelTexto:	0
ControlTipText:	Cerrar ventana	ControlType:	104
Espesor de la fuente:	Normal	Event Proc Prefix:	CerrarVentana
Font Bold:	No	Fuente en cursiva:	Falso
Fuente subrayada:	Falso	IDDelContextoDe	0
Imagen:	(mapa de bits)	Ayuda:	
Izquierda:	3355	ÍndiceDeTabulación:	1
		Juego de caracteres para fuentes de texto:	0

Cogest.mdb (c) EPA
 Formulario: fpet908CE_CostesEstándar

noviembre de 2000
 Página: 3033

Nombre de la fuente:	Arial	Mostrar cuando:	Siempre
PictureType:	0	Nombre:	CerrarVentana
PuntoDeTabulación:	Verdadero	Predeterminado:	Falso
n:		Repetición automática:	Falso
Section:	2	Superior:	170
Tamaño de la fuente:	8	Título:	CerrarVentana
Transparente:	Falso	Visible:	Verdadero

Cuadro de texto: CONCEPTOS

Activado:	Verdadero	Alineación del texto:	General
Alto:	300	Ancho de los bordes:	Trazo fino
Ancho:	1515	Autocomprimible:	Falso
Autoextensible:	Falso	Barras de desplazamiento:	Ninguna
Bloqueado:	Falso	Border Line Style:	Sólido
BuscarPorFiltro:	1	Color de los bordes:	0
Color del fondo:	16777164	ColorDelTexto:	-2147483640
ColumnHidden:	Falso	ColumnOrder:	Predeterminado
ColumnWidth:	3000	Comportamiento de la tecla Entrar:	Falso
ControlType:	109	Efecto especial:	Bajo relieve
Espesor de la fuente:	Negrita	Estilo de los bordes:	Primera página
Estilo del fondo:	Normal	Event Proc Prefix:	CONCEPTOS
Font Bold:	Sí	Fuente en cursiva:	Falso
Fuente subrayada:	Falso	IDDelContextoDe Ayuda:	0
ÍndiceDeTabulación:	0	Izquierda:	2834
n:		Lugares:	Automático
Juego de caracteres para fuentes de texto:	0	Nombre de la fuente:	Arial
Mostrar cuando:	Siempre	Origen del control:	CE_Concepto

Nombre:	CONCEPTOS	PuntoDeTabulación:	Verdadero
PermitirAutocorrección:	Verdadero	n:	
Section:	0	Superior:	113
Tabulación automática:	Falso	Tamaño de la fuente:	10
Visible:	Verdadero		

Etiqueta: CONCEPTOS Etiqueta

Alineación del texto:	General	Alto:	285
Ancho de los bordes:	Trazo fino	Ancho:	4245
Border Line Style:	Sólido	Color de los bordes:	0
Color del fondo:	-2147483633	ColorDelTexto:	-2147483630
ControlType:	100	Efecto especial:	Bajo relieve
Espesor de la fuente:	Negrita	Estilo de los bordes:	Todas las páginas
Estilo del fondo:	Transparente	Event Proc Prefix:	CONCEPTOS_Etiqueta
Font Bold:	Sí	Fuente en cursiva:	Falso
Fuente subrayada:	Falso	IDDelContextoDe Ayuda:	0

Cogest.mdb (c) EPA
 Formulario: fpet908CE_CostesEstándar

noviembre de 2000
 Página: 3034

Izquierda:	225	Juego de caracteres para fuentes de texto:	0
Mostrar cuando:	Siempre	Nombre de la fuente:	Arial
Nombre Superior:	CONCEPTOS Etiqueta 113	Section:	0
Título:	CONCEPTOS	Tamaño de la fuente:	10
		Visible:	Verdadero

Casilla de verificación: COSTES

Activado:	Verdadero	Alto:	240
Ancho de los bordes:	Trazo fino	Ancho:	260
Bloqueado:	Falso	Border Line Style:	Sólido
Color de los bordes:	0	ColumnHidden:	Falso
ColumnOrder:	Predeterminado	ColumnWidth:	Predeterminado
ControlType:	106	Efecto especial:	Bajo relieve
Estilo de los bordes:	Primera página	Event Proc Prefix:	COSTES
IDDelContextoDe Ayuda:	0	ÍndiceDeTabulación:	32
Izquierda:	5839	Mostrar cuando:	Siempre
Nombre:	COSTES	Origen del control:	COSTES
PuntoDeTabulación:	Verdadero	Section:	0
Superior:	6519	TripleState:	Falso
Visible:	Verdadero		

Rectángulo: Cuadro10

Alto:	967	Ancho de los bordes:	Trazo fino
Ancho:	8731	Border Line Style:	Sólido
Color de los bordes:	0	Color del fondo:	13209
ControlType:	101	Efecto especial:	Grabado
Estilo de los bordes:	Primera página	Estilo del fondo:	Normal
Event Proc Prefix:	Cuadro10	Izquierda:	0
Mostrar cuando:	Siempre	Nombre:	Cuadro10
Section:	2	Superior:	0
Visible:	Verdadero		

Etiqueta: Etiqueta169

Alineación del texto:	Centro	Alto:	790
Ancho de los bordes:	Trazo fino	Ancho:	7140
Border Line Style:	Sólido	Color de los bordes:	16777215
Color del fondo:	8388608	ColorDelTexto:	16777215
ControlType:	100	Efecto especial:	Sin relieve
Espesor de la fuente:	Negrita	Estilo de los bordes:	Primera página
Estilo del fondo:	Normal	Event Proc Prefix:	Etiqueta169
Font Bold:	Sí	Fuente en cursiva:	Falso
Fuente subrayada:	Falso	IDDelContextoDe Ayuda:	0
Izquierda:	793	Juego de caracteres para fuentes de texto:	0

Cogest.mdb (c) EPA
 Formulario: fpet908CE_CostesEstándar

noviembre de 2000
 Página: 3035

Mostrar cuando:	Siempre	Nombre de la fuente:	Arial
Nombre:	Etiqueta169	Section:	1
Superior:	0	Tamaño de la fuente:	28
Título:	C O G E S T	Visible:	Verdadero

Etiqueta: Etiqueta62

Alineación del texto:	General	Alto:	285
Ancho de los bordes:	Trazo fino	Ancho:	750
Border Line Style:	Sólido	Color de los bordes:	0
Color del fondo:	-2147483633	ColorDelTexto:	-2147483630
ControlType:	100	Efecto especial:	Sin relieve
Espesor de la fuente:	Normal	Estilo de los bordes:	Todas las páginas
Estilo del fondo:	Transparente	Event Proc Prefix:	Etiqueta62
Font Bold:	No	Fuente en cursiva:	Falso
Fuente subrayada:	Falso	IDDelContextoDe Ayuda:	0
Izquierda:	4878	Juego de caracteres para fuentes de texto:	0

Mostrar cuando:	Siempre	Nombre de la fuente:	MS Sans Serif
Nombre:	Etiqueta62	Section:	0
Superior:	6519	Tamaño de la fuente:	8
Título:	GASTOS	Visible:	Verdadero

Etiqueta: Etiqueta63

Alineación del texto:	General	Alto:	285
Ancho de los bordes:	Trazo fino	Ancho:	735
Border Line Style:	Sólido	Color de los bordes:	0
Color del fondo:	-2147483633	ColorDelTexto:	-2147483630
ControlType:	100	Efecto especial:	Sin relieve
Espesor de la fuente:	Normal	Estilo de los bordes:	Todas las páginas
Estilo del fondo:	Transparente	Event Proc Prefix:	Etiqueta63
Font Bold:	No	Fuente en cursiva:	Falso
Fuente subrayada:	Falso	IDDelContextoDe Ayuda:	0
Izquierda:	6239	Juego de caracteres para fuentes de texto:	0

Mostrar cuando:	Siempre	Nombre de la fuente:	MS Sans Serif
Nombre:	Etiqueta63	Section:	0
Superior:	6519	Tamaño de la fuente:	8
Título:	COSTES	Visible:	Verdadero

Etiqueta: Etiqueta64

Alineación del texto:	General	Alto:	285
Ancho de los bordes:	Trazo fino	Ancho:	645
Border Line Style:	Sólido	Color de los bordes:	0

ColorDelTexto: -2147483630	Color del fondo: -2147483633
Efecto especial: Sin relieve	ControlType: 100
Estilo de los bordes: Todas las páginas	Espesor de la fuente: Normal
Event Proc Prefix: Etiqueta64	Estilo del fondo: Transparente
Fuente en cursiva: Falso	Font Bold: No
IDDelContextoDe 0	Fuente subrayada: Falso
Ayuda:	Izquierda: 7543
Juego de caracteres para fuentes de texto: 0	Mostrar cuando: Siempre
Nombre de la fuente: MS Sans Serif	Nombre: Etiqueta64
Section: 0	Superior: 6519
Tamaño de la fuente: 8	Título: HORAS
Visible: Verdadero	
Etiqueta: Etiqueta66	
Alineación del texto: General	Alto: 285
Ancho de los bordes: Trazo fino	Ancho: 1215
Border Line Style: Sólido	Color de los bordes: 0
Color del fondo: -2147483633	ColorDelTexto: -2147483630
ControlType: 100	Efecto especial: Sin relieve
Espesor de la fuente: Normal	Estilo de los bordes: Todas las páginas
Estilo del fondo: Transparente	Event Proc Prefix: Etiqueta66
Font Bold: No	Fuente en cursiva: Falso
Fuente subrayada: Falso	IDDelContextoDe 0
Izquierda: 283	Ayuda:
	Juego de caracteres para fuentes de texto: 0
Mostrar cuando: Siempre	Nombre de la fuente: MS Sans Serif
Nombre: Etiqueta66	Section: 0
Superior: 6519	Tamaño de la fuente: 8
Título: HORAS_PREV:	Visible: Verdadero
Casilla de verificación: GASTOS	
Activado: Verdadero	Alto: 240
Ancho de los bordes: Trazo fino	Ancho: 260
Bloqueado: Falso	Border Line Style: Sólido
Color de los bordes: 0	ColumnHidden: Falso
ColumnOrder: Predeterminado	ColumnWidth: Predeterminado
ControlType: 106	Efecto especial: Bajo relieve
Estilo de los bordes: Primera página	Event Proc Prefix: GASTOS
IDDelContextoDe 0	ÍndiceDeTabulación: 31
Ayuda:	Mostrar cuando: Siempre
Izquierda: 4478	Origen del control: GASTOS
Nombre: GASTOS	Section: 0
PuntoDeTabulación: Verdadero	TripleState: Falso
Superior: 6519	

Cogest.mdb (c) EPA
 Formulario: fpet908CE_CostesEstándar

noviembre de 2000
 Página: 3037

Visible: Verdadero

Casilla de verificación: HORAS

Activado: Verdadero
 Ancho de los bordes: Trazo fino
 Bloqueado: Falso
 Color de los bordes: 0
 ColumnOrder: Predeterminado
 ControlType: 106
 Estilo de los bordes: Primera página
 IDDelContextoDe Ayuda: 0
 Izquierda: 7143
 Nombre: HORAS
 PuntoDeTabulación: Verdadero
 n:
 Superior: 6519
 Visible: Verdadero

Alto: 240
 Ancho: 260
 Border Line Style: Sólido
 ColumnHidden: Falso
 ColumnWidth: Predeterminado
 Efecto especial: Bajo relieve
 Event Proc Prefix: HORAS
 ÍndiceDeTabulación: 33
 Mostrar cuando: Siempre
 Origen del control: HORAS
 Section: 0
 TripleState: Falso

Cuadro de texto: HORAS_PREV

Activado: Verdadero
 Alto: 240
 Ancho: 1701
 Autoextensible: Falso
 Bloqueado: Falso
 BuscarPorFiltro: 1
 Color del fondo: -2147483643
 ColumnHidden: Falso
 ColumnWidth: Predeterminado
 ControlType: 109
 Espesor de la fuente: Normal
 Estilo del fondo: Normal
 Font Bold: No
 Fuente subrayada: Falso
 ÍndiceDeTabulación: 34
 n:
 Juego de caracteres para fuentes de texto: 0
 Mostrar cuando: Siempre
 Nombre: HORAS_PREV
 PermitirAutocorrección: Verdadero
 Section: 0
 Tabulación automática: Falso
 Visible: Verdadero

Alineación del texto: General
 Ancho de los bordes: Trazo fino
 Autocomprimible: Falso
 Barras de desplazamiento: Ninguna
 Border Line Style: Sólido
 Color de los bordes: 0
 ColorDelTexto: -2147483640
 ColumnOrder: Predeterminado
 Comportamiento de la tecla Entrar: Falso
 Efecto especial: Bajo relieve
 Estilo de los bordes: Primera página
 Event Proc Prefix: HORAS_PREV
 Fuente en cursiva: Falso
 IDDelContextoDe Ayuda: 0
 Izquierda: 2648
 Lugares: Automático
 Nombre de la fuente: MS Sans Serif
 Origen del control: HORAS_PREV
 PuntoDeTabulación: Verdadero
 n:
 Superior: 6519
 Tamaño de la fuente: 8

Botón de comando: ImprimirFormulario

Activado: Verdadero
 Alto: 576

Al hacer clic: [Event Procedure]
 Ancho: 576

Cogest.mdb (c) EPA
 Formulario: fpet908CE_CostesEstándar

noviembre de 2000
 Página: 3038

Cancelar:	Falso	ColorDelTexto:	0
ControlTipText:	Imprimir formulario	ControlType:	104
Espesor de la fuente:	Normal	Event Proc Prefix:	ImprimirFormulario
Font Bold:	No	Fuente en cursiva:	Falso
Fuente subrayada:	Falso	IDDelContextoDe Ayuda:	0
Imagen:	(mapa de bits)	ÍndiceDeTabulación:	5
Izquierda:	6257	Juego de caracteres para fuentes de texto:	0
Mostrar cuando:	Siempre	Nombre de la fuente:	Arial
Nombre:	ImprimirFormulario	PictureType:	0
Predeterminado:	Falso	PuntoDeTabulación:	Verdadero
Repetición automática:	Falso	Section:	2
Superior:	170	Tamaño de la fuente:	8
Título:	ImprimirFormulario	Transparente:	Falso
Visible:	Verdadero		

Marcos de objeto independiente: OLEIndependiente83

Activación automática:	Doble clic	Activado:	Falso
Alto:	796	Ancho de los bordes:	Trazo fino
Ancho:	796	Bloqueado:	Verdadero
Border Line Style:	Sólido	Clase OLE:	Paint
Clase:	Paint.Picture	Color de los bordes:	16777215
Color del fondo:	16777215	ControlType:	114
Efecto especial:	Sin relieve	Encabezados de columna:	Falso
Estilo de los bordes:	Primera página	Estilo del fondo:	Normal
Event Proc Prefix:	OLEIndependiente83	IDDelContextoDe Ayuda:	0
ÍndiceDeTabulación:	0	Izquierda:	0
Modo de cambiar el tamaño:	Recortar	Mostrar cuando:	Siempre
Nombre:	OLEIndependiente83	Número de columnas:	0
Opciones de actualización:	Automático	PuntoDeTabulación:	Verdadero
Section:	1	Superior:	0
TipoDePresentación:	Falso	TipoOLE:	Incrustado
TipoOLEPermitido:	Ambos	Verbo:	0
Visible:	Verdadero		

Marcos de objeto independiente: OLEIndependiente84

Activación automática:	Doble clic	Activado:	Falso
Alto:	796	Ancho de los bordes:	Trazo fino
Ancho:	796	Bloqueado:	Verdadero
Border Line Style:	Sólido	Clase OLE:	Paint
Clase:	Paint.Picture	Color de los bordes:	16777215

Cogest.mdb (c) EPA
 Formulario: fpet908CE_CostesEstándar

noviembre de 2000
 Página: 3039

Color del fondo: 16777215
 Efecto especial: Sin relieve
 Estilo de los bordes: Primera página
 Event Proc Prefix: OLEIndependiente84
 ÍndiceDeTabulación: 1
 n:
 Modo de cambiar el tamaño: Recortar
 Nombre: OLEIndependiente84
 Opciones de actualización: Automático
 Section: 1
 TipoDePresentación: Falso
 n:
 TipoOLEPermitido: Ambos
 Visible: Verdadero
 ControlType: 114
 Encabezados de columna: Falso
 Estilo del fondo: Normal
 IDDelContextoDe Ayuda: 0
 Izquierda: 7937
 Mostrar cuando: Siempre
 Número de columnas: 0
 PuntoDeTabulación: Verdadero
 n:
 Superior: 0
 TipoOLE: Incrustado
 Verbo: 0

Botón de comando: RegistroAnterior

Activado: Verdadero
 Alto: 576
 Cancelar: Falso
 ControlTipText: Registro anterior
 Espesor de la fuente: Normal
 Font Bold: No
 Fuente subrayada: Falso
 Imagen: (mapa de bits)
 Izquierda: 453
 Mostrar cuando: Siempre
 Nombre: RegistroAnterior
 Predeterminado: Falso
 Repetición automática: Falso
 Superior: 170
 Título: RegistroAnterior
 Visible: Verdadero
 Al hacer clic: [Event Procedure]
 Ancho: 576
 ColorDelTexto: 0
 ControlType: 104
 Event Proc Prefix: RegistroAnterior
 Fuente en cursiva: Falso
 IDDelContextoDe Ayuda: 0
 ÍndiceDeTabulación: 2
 n:
 Juego de caracteres para fuentes de texto: 0
 Nombre de la fuente: Arial
 PictureType: 0
 PuntoDeTabulación: Verdadero
 n:
 Section: 2
 Tamaño de la fuente: 8
 Transparente: Falso

Botón de comando: RegistroSiguiente

Activado: Verdadero
 Alto: 576
 Cancelar: Falso
 ControlTipText: Registro siguiente
 Espesor de la fuente: Normal
 Font Bold: No
 Fuente subrayada: Falso
 Imagen: (mapa de bits)
 Izquierda: 1904
 Al hacer clic: [Event Procedure]
 Ancho: 576
 ColorDelTexto: 0
 ControlType: 104
 Event Proc Prefix: RegistroSiguiente
 Fuente en cursiva: Falso
 IDDelContextoDe Ayuda: 0
 ÍndiceDeTabulación: 3
 n:
 Juego de caracteres para fuentes de texto: 0

Cogest.mdb (c) EPA
 Formulario: fpet908CE_CostesEstándar

noviembre de 2000
 Página: 3040

Mostrar cuando:	Siempre	Nombre de la fuente:	Arial
Nombre:	RegistroSiguiete	PictureType:	0
Predeterminado:	Falso	PuntoDeTabulación:	Verdadero
Repetición automática:	Falso	Section:	2
Superior:	170	Tamaño de la fuente:	8
Título:	RegistroSiguiete	Transparente:	Falso
Visible:	Verdadero		

Botón de comando: SalirAplicación

Activado:	Verdadero	Al hacer clic:	[Event Procedure]
Alto:	576	Ancho:	576
Cancelar:	Falso	ColorDelTexto:	0
ControlTipText:	SalirAplicación	ControlType:	104
Espesor de la fuente:	Normal	Event Proc Prefix:	SalirAplicación
Font Bold:	No	Fuente en cursiva:	Falso
Fuente subrayada:	Falso	IDDelContextoDe Ayuda:	0
Imagen:	(mapa de bits)	ÍndiceDeTabulación:	0
Izquierda:	4806	Juego de caracteres para fuentes de texto:	0
Mostrar cuando:	Siempre	Nombre de la fuente:	Arial
Nombre:	SalirAplicación	PictureType:	0
Predeterminado:	Falso	PuntoDeTabulación:	Verdadero
Repetición automática:	Falso	Section:	2
Superior:	170	Tamaño de la fuente:	8
Título:	SalirAplicación	Transparente:	Falso
Visible:	Verdadero		

Código

```

1 Attribute VB_Name = "Form_fpet908CE_CostesEstándar"
2 Attribute VB_Creatable = True
3 Attribute VB_PredeclaredId = True
4 Attribute VB_Exposed = False
5 Option Compare Database
6 Option Explicit
7
8
9
10 Private Sub AbrirConsulta_Click()
11     DoCmd.RunCommand acCmdDatasheetView
12 End Sub
13
14 Private Sub CerrarVentana_Click()
15     DoCmd.Close
16 End Sub
17
    
```

Cogest.mdb (c) EPA
Formulario: fpet908CE_CostesEstándar

noviembre de 2000
Página: 3041

```
18 Private Sub ImprimirFormulario_Click()  
19     DoCmd.PrintOut  
20 End Sub  
21  
22 Private Sub RegistroAnterior_Click()  
23     DoCmd.GoToRecord , , acPrevious  
24 End Sub  
25  
26 Private Sub RegistroSiguiente_Click()  
27     DoCmd.GoToRecord , , acNext  
28 End Sub  
29  
30 Private Sub SalirAplicación_Click()  
31     Application.Quit  
32 End Sub  
33  
34
```

Permisos de usuario

admin

Permisos de grupo

Admins
Users

Propiedades

ActivarFiltro:	Falso	ActivarOrden:	Verdadero
Ajuste de tamaño	Verdadero	Allow Updating:	No
AltoDeLaFila:	Predeterminado	AlturaDeFuenteDeHoja	10
AlturaDeLaVentana:	6660	Ancho:	5897
AnchuraDeLaVentana:	8640	Barras de	Ambas
Bloqueos del registro:	Sin bloquear	Botón qué es esto:	Falso
BotónCerrar:	Verdadero	BotonesDeDesplazamie	Verdadero
BotonesMinMax:	Report.	CentradoAutomático:	Verdadero
Ciclo:	Ninguno	ColorDeLaCuadrículaD	12632256
ComportamientoDeLaC	Ambas	Contar:	17
Cuadro de control:	Verdadero	DatasheetBackColor:	16777215
DatasheetFontName:	Arial	DatasheetForeColor:	0
Diseño a imprimir:	Falso	DistribuciónDeLalmage	Siempre
EfectoDeCeldasDeHoj	Normal	Emergente:	Falso
EspesorDeFuenteDeHo	Normal	Estilo de los bordes:	Ajustable
Fecha de creación:	18/9/00 20.11.26	FrozenColumns:	1
FuenteDeHojaDeDatos	Falso	FuenteDeHojaDeDatos	Falso
HasModule:	Verdadero	IDDelContextoDeAyud	0
Imagen:	(ninguna)	Impresión láser rápida:	Verdadero
InsideHeight:	6096	InsideWidth:	8304
Intervalo de	0	Introducción de datos:	Falso
Línea X:	10	Línea Y:	10
LogicalPageWidth:	9070	Max Button:	Falso
Menú contextual:	Verdadero	Min Button:	Falso
Modal:	Falso	ModoCambiarTamañoD	Recortar
MosaicoDelmágenes:	Falso	Origen de la paleta:	(Predeterminado)
Origen del registro:	t11Md_Modalidad	Permitir filtros:	Verdadero
Permitir	Verdadero	PermitirAgregar:	Verdadero
PermitirEliminación:	Verdadero	PictureType:	0
Propietario:	admin	Selectores de registro:	Verdadero
SeparadoresDeRegistro	Verdadero	ShowGrid:	Verdadero
TeclaDePresentaciónPr	Falso	TipoRecordset:	Todos los registros
Título:	Modalidad	Última actualización:	8/10/00 8.49.23
Visible:	Falso	Vista predeterminada:	Formulario simple
Vistas permitidas:	Ambas		

Objetos

Sección: Detalle

Alto:	1475	Autocomprimible:	Falso
Autoextensible:	Falso	Color del fondo:	12632256
Efecto especial:	Sin relieve	En selección:	Falso
Event Proc Prefix:	Detalle	Forzar nueva	Ninguno
		página:	
Mantener juntos:	Falso	Mostrar cuando:	Siempre
Nombre:	Detalle	NuevaFilaOColum	Ninguno
		na:	
Visible:	Verdadero		

Sección: EncabezadoDelFormulario

Alto:	796	Autocomprimible:	Falso
Autoextensible:	Falso	Color del fondo:	12632256

Cogest.mdb (c) EPA
Formulario: fpt11Md_Modalidad

noviembre de 2000
Página: 3043

Efecto especial: Sin relieve
Event Proc Prefix: EncabezadoDelFormulario

En selección: Falso
Forzar nueva página: Ninguno

Mantener juntos: Falso
Nombre: EncabezadoDelFormulario

Mostrar cuando: Siempre
NuevaFilaOColumna: Ninguno

Visible: Verdadero

Sección: PieDelFormulario

Alto: 737
Autoextensible: Falso
Efecto especial: Con relieve
Event Proc Prefix: PieDelFormulario

Autocomprimible: Falso
Color del fondo: 12632256
En selección: Falso
Forzar nueva página: Ninguno

Mantener juntos: Falso
Nombre: PieDelFormulario

Mostrar cuando: Siempre
NuevaFilaOColumna: Ninguno

Visible: Verdadero

Botón de comando: AbrirConsulta

Activado: Verdadero
Alto: 576
Cancelar: Falso
ControlTipText: AbriConsulta
Espesor de la fuente: Normal
Font Bold: No
Fuente subrayada: Falso

Al hacer clic: [Event Procedure]
Ancho: 576
ColorDelTexto: 0
ControlType: 104
Event Proc Prefix: AbrirConsulta

Imagen: (mapa de bits)

Fuente en cursiva: Falso
IDDelContextoDe Ayuda: 0

Izquierda: 4930

ÍndiceDeTabulación: 5
Juego de caracteres para fuentes de texto: 0
Nombre de la fuente: MS Sans Serif

Mostrar cuando: Siempre

Nombre: AbrirConsulta
Predeterminado: Falso

PictureType: 0
PuntoDeTabulación: Verdadero
Section: 2

Repetición automática: Falso
Superior: 113

Tamaño de la fuente: 8
Transparente: Falso

Título: AbrirConsulta
Visible: Verdadero

Botón de comando: CerrarVentana

Activado: Verdadero
Alto: 576
Cancelar: Falso
ControlTipText: Cerrar ventana
Espesor de la fuente: Normal
Font Bold: No
Fuente subrayada: Falso

Al hacer clic: [Event Procedure]
Ancho: 576
ColorDelTexto: 0
ControlType: 104
Event Proc Prefix: CerrarVentana

Imagen: (mapa de bits)

Fuente en cursiva: Falso
IDDelContextoDe Ayuda: 0

Izquierda: 1972

ÍndiceDeTabulación: 2
Juego de caracteres para fuentes de texto: 0
Nombre de la fuente: MS Sans Serif

Mostrar cuando: Siempre

Cogest.mdb (c) EPA
 Formulario: fpt11Md_Modalidad

noviembre de 2000
 Página: 3044

PictureType: 0	Nombre: CerrarVentana
PuntoDeTabulació Verdadero n:	Predeterminado: Falso
Section: 2	Repetición automática: Falso
Tamaño de la fuente: 8	Superior: 113
Transparente: Falso	Título: CerrarVentana
	Visible: Verdadero
Etiqueta: Etiqueta134	
Alineación del texto: General	Alto: 285
Ancho de los bordes: Trazo fino	Ancho: 1080
Border Line Style: Sólido	Color de los bordes: 0
Color del fondo: -2147483633	ColorDelTexto: -2147483630
ControlType: 100	Efecto especial: Sin relieve
Espesor de la fuente: Normal	Estilo de los bordes: Todas las páginas
Estilo del fondo: Transparente	Event Proc Prefix: Etiqueta134
Font Bold: No	Fuente en cursiva: Falso
Fuente subrayada: Falso	IDDelContextoDe Ayuda: 0
Izquierda: 340	Juego de caracteres para fuentes de texto: 0
Mostrar cuando: Siempre	Nombre de la fuente: MS Sans Serif
Nombre: Etiqueta134	Section: 0
Superior: 177	Tamaño de la fuente: 8
Título: CdModalidad:	Visible: Verdadero

Etiqueta: Etiqueta135	
Alineación del texto: General	Alto: 285
Ancho de los bordes: Trazo fino	Ancho: 1050
Border Line Style: Sólido	Color de los bordes: 0
Color del fondo: -2147483633	ColorDelTexto: -2147483630
ControlType: 100	Efecto especial: Sin relieve
Espesor de la fuente: Normal	Estilo de los bordes: Todas las páginas
Estilo del fondo: Transparente	Event Proc Prefix: Etiqueta135
Font Bold: No	Fuente en cursiva: Falso
Fuente subrayada: Falso	IDDelContextoDe Ayuda: 0
Izquierda: 340	Juego de caracteres para fuentes de texto: 0
Mostrar cuando: Siempre	Nombre de la fuente: MS Sans Serif
Nombre: Etiqueta135	Section: 0
Superior: 680	Tamaño de la fuente: 8
Título: Md_Nombre:	Visible: Verdadero

Etiqueta: Etiqueta136	
Alineación del texto: General	Alto: 285
Ancho de los bordes: Trazo fino	

Cogest.mdb (c) EPA
 Formulario: fpt11Md_Modalidad

noviembre de 2000
 Página: 3045

Border Line Style: Sólido	Ancho: 885
Color del fondo: -2147483633	Color de los bordes: 0
ControlType: 100	ColorDelTexto: -2147483630
Espesor de la fuente: Normal	Efecto especial: Sin relieve
Estilo del fondo: Transparente	Estilo de los bordes: Todas las páginas
Font Bold: No	Event Proc Prefix: Etiqueta136
Fuente subrayada: Falso	Fuente en cursiva: Falso
Izquierda: 340	IDDelContextoDe Ayuda: 0
Mostrar cuando: Siempre	Juego de caracteres para fuentes de texto: 0
Nombre: Etiqueta136	Nombre de la fuente: MS Sans Serif
Superior: 1190	Section: 0
Título: Md_Notas:	Tamaño de la fuente: 8
	Visible: Verdadero
Etiqueta: Etiqueta148	
Alineación del texto: General	Alto: 285
Ancho de los bordes: Trazo fino	Ancho: 870
Border Line Style: Sólido	Color de los bordes: 0
Color del fondo: -2147483633	ColorDelTexto: -2147483630
ControlType: 100	Efecto especial: Sin relieve
Espesor de la fuente: Normal	Estilo de los bordes: Todas las páginas
Estilo del fondo: Transparente	Event Proc Prefix: Etiqueta148
Font Bold: No	Fuente en cursiva: Falso
Fuente subrayada: Falso	IDDelContextoDe Ayuda: 0
Izquierda: 0	Juego de caracteres para fuentes de texto: 0
Mostrar cuando: Siempre	Nombre de la fuente: MS Sans Serif
Nombre: Etiqueta148	Section: 2
Superior: 0	Tamaño de la fuente: 8
Título: Texto147:	Visible: Verdadero
Etiqueta: Etiqueta169	
Alineación del texto: Centro	Alto: 790
Ancho de los bordes: Trazo fino	Ancho: 4305
Border Line Style: Sólido	Color de los bordes: 16777215
Color del fondo: 8388608	ColorDelTexto: 16777215
ControlType: 100	Efecto especial: Sin relieve
Espesor de la fuente: Negrita	Estilo de los bordes: Primera página
Estilo del fondo: Normal	Event Proc Prefix: Etiqueta169
Font Bold: Sí	Fuente en cursiva: Falso
Fuente subrayada: Falso	IDDelContextoDe Ayuda: 0
Izquierda: 796	Juego de caracteres para fuentes de texto: 0

Cogest.mdb (c) EPA
Formulario: fpt11Md_Modalidad

noviembre de 2000
Página: 3046

Nombre de la fuente:	Arial	Mostrar cuando:	Siempre
Section:	1	Nombre:	Etiqueta169
Tamaño de la fuente:	28	Superior:	0
Visible:	Verdadero	Título:	C O G E S T
Botón de comando: ImprimirFormulario			
Activado:	Verdadero	Al hacer clic:	[Event Procedure]
Alto:	576	Ancho:	576
Cancelar:	Falso	ColorDelTexto:	0
ControlTipText:	Imprimir formulario	ControlType:	104
Espesor de la fuente:	Normal	Event Proc Prefix:	ImprimirFormulario
Font Bold:	No	Fuente en cursiva:	Falso
Fuente subrayada:	Falso	IDDelContextoDe Ayuda:	0
Imagen:	(mapa de bits)	ÍndiceDeTabulación:	6
Izquierda:	3944	Juego de caracteres para fuentes de texto:	0
Mostrar cuando:	Siempre	Nombre de la fuente:	MS Sans Serif
Nombre:	ImprimirFormulario	PictureType:	0
Predeterminado:	Falso	PuntoDeTabulación:	Verdadero
Repetición automática:	Falso	Section:	2
Superior:	113	Tamaño de la fuente:	8
Título:	ImprimirFormulario	Transparente:	Falso
Visible:	Verdadero		
Cuadro de texto: Md_CdModalidad			
Activado:	Verdadero	Alineación del texto:	General
Alto:	240	Ancho de los bordes:	Trazo fino
Ancho:	3336	Autocomprimible:	Falso
Autoextensible:	Falso	Barras de desplazamiento:	Ninguna
Bloqueado:	Falso	Border Line Style:	Sólido
BuscarPorFiltro:	1	Color de los bordes:	0
Color del fondo:	-2147483643	ColorDelTexto:	-2147483640
ColumnHidden:	Falso	ColumnOrder:	Predeterminado
ColumnWidth:	Predeterminado	Comportamiento de la tecla Entrar:	Falso
ControlType:	109	Efecto especial:	Bajo relieve
Espesor de la fuente:	Normal	Estilo de los bordes:	Primera página
Estilo del fondo:	Normal	Event Proc Prefix:	Md_CdModalidad
Font Bold:	No	Fuente en cursiva:	Falso
Fuente subrayada:	Falso	IDDelContextoDe Ayuda:	0
ÍndiceDeTabulación:	0	Izquierda:	1700
Juego de caracteres para fuentes de texto:	0	Lugares:	Automático
Mostrar cuando:	Siempre	Nombre de la fuente:	MS Sans Serif

Cogest.mdb (c) EPA
 Formulario: fpt11Md_Modalidad

noviembre de 2000
 Página: 3047

fuelle:
 Origen del control: Md_CdModalidad
 PuntoDeTabulació Verdadero
 n:
 Superior: 170
 Tamaño de la fuente: 8
 Visible: Verdadero

Nombre: Md_CdModalidad
 PermitirAutocorrección: Verdadero
 Section: 0
 Tabulación automática: Falso
 Texto de la barra de estado: Código de cada clase de diario.

Cuadro de texto: Md_Nombre

Activado: Verdadero
 Alto: 240
 Ancho: 3336
 Autoextensible: Falso
 Bloqueado: Falso
 BuscarPorFiltro: 1
 Color del fondo: -2147483643
 ColumnHidden: Falso
 ColumnWidth: 3444
 ControlType: 109
 Espesor de la fuente: Normal
 Estilo del fondo: Normal
 Font Bold: No
 Fuente subrayada: Falso

Alineación del texto: General
 Ancho de los bordes: Trazo fino
 Autocomprimible: Falso
 Barras de desplazamiento: Ninguna
 Border Line Style: Sólido
 Color de los bordes: 0
 ColorDelTexto: -2147483640
 ColumnOrder: Predeterminado
 Comportamiento de la tecla Entrar: Falso
 Efecto especial: Bajo relieve
 Estilo de los bordes: Primera página
 Event Proc Prefix: Md_Nombre
 Fuente en cursiva: Falso
 IDDelContextoDe Ayuda: 0
 Izquierda: 1700

ÍndiceDeTabulació n: 1
 Juego de caracteres para fuentes de texto: 0
 Mostrar cuando: Siempre

Lugares Automático

Nombre: Md_Nombre
 PermitirAutocorrección: Verdadero
 Section: 0
 Tabulación automática: Falso
 Texto de la barra de estado: Nombre del diario.

Nombre de la fuente: MS Sans Serif
 Origen del control: Md_Nombre
 PuntoDeTabulació n: Verdadero
 Superior: 680
 Tamaño de la fuente: 8
 Visible: Verdadero

Cuadro de texto: Md_Notas

Activado: Verdadero
 Alto: 240
 Ancho: 3336
 Autoextensible: Falso
 Bloqueado: Falso
 BuscarPorFiltro: 1
 Color del fondo: -2147483643
 ColumnHidden: Falso
 ColumnWidth: Predeterminado

Alineación del texto: General
 Ancho de los bordes: Trazo fino
 Autocomprimible: Falso
 Barras de desplazamiento: Ninguna
 Border Line Style: Sólido
 Color de los bordes: 0
 ColorDelTexto: -2147483640
 ColumnOrder: Predeterminado
 Comportamiento de la tecla Entrar: Falso

Cogest.mdb (c) EPA
 Formulario: fpt11Md_Modalidad

noviembre de 2000
 Página: 3048

Efecto especial:	Bajo relieve	ControlType:	109
		Espesor de la fuente:	Normal
Estilo de los bordes:	Primera página	Estilo del fondo:	Normal
Event Proc Prefix:	Md_Notas	Font Bold:	No
Fuente en cursiva:	Falso	Fuente subrayada:	Falso
IDDelContextoDe:	0	ÍndiceDeTabulación:	2
Ayuda:		Juego de caracteres para fuentes de texto:	0
Izquierda:	1700	Mostrar cuando:	Siempre
		Nombre:	Md_Notas
Lugares Nombre de la fuente:	Automático MS Sans Serif	PermitirAutocorrección:	Verdadero
Origen del control:	Md_Notas	Section:	0
PuntoDeTabulación:	Verdadero	Tabulación automática:	Falso
Superior:	1190	Texto de la barra de estado:	Observaciones a indicar.
Tamaño de la fuente:	8		
Visible:	Verdadero		

Marco de objeto independiente: OLEIndependiente83

Activación automática:	Doble clic	Activado:	Falso
Alto:	796	Ancho de los bordes:	Trazo fino
Ancho:	796	Bloqueado:	Verdadero
Border Line Style:	Sólido	Clase OLE:	Paint
Clase:	Paint.Picture	Color de los bordes:	16777215
Color del fondo:	16777215	ControlType:	114
Efecto especial:	Sin relieve	Encabezados de columna:	Falso
Estilo de los bordes:	Primera página	Estilo del fondo:	Normal
Event Proc Prefix:	OLEIndependiente83	IDDelContextoDe:	0
ÍndiceDeTabulación:	0	Ayuda:	
n:		Izquierda:	0
Modo de cambiar el tamaño:	Recortar	Mostrar cuando:	Siempre
Nombre:	OLEIndependiente83	Número de columnas:	0
Opciones de actualización:	Automático	PuntoDeTabulación:	Verdadero
Section:	1	Superior:	0
TipoDePresentación:	Falso	TipoOLE:	Incrustado
n:		Verbo:	0
TipoOLEPermitido:	Ambos		
Visible:	Verdadero		

Marco de objeto independiente: OLEIndependiente84

Activación automática:	Doble clic	Activado:	Falso
Alto:	796	Ancho de los bordes:	Trazo fino
Ancho:	796	Bloqueado:	Verdadero
Border Line Style:	Sólido	Clase OLE:	Paint
Clase:	Paint.Picture	Color de los bordes:	16777215

Cogest.mdb (c) EPA
 Formulario: fpt11Md_Modalidad

noviembre de 2000
 Página: 3049

ControlType: 114
 Encabezados de columna: Falso
 Estilo del fondo: Normal
 IDDelContextoDe 0
 Ayuda:
 Izquierda: 5101
 Mostrar cuando: Siempre
 Número de columnas: 0
 PuntoDeTabulación: Verdadero
 Superior: 0
 TipoOLE: Incrustado
 Verbo: 0

Color del fondo: 16777215
 Efecto especial: Sin relieve
 Estilo de los bordes: Primera página
 Event Proc Prefix: OLEIndependiente84
 ÍndiceDeTabulación: 1
 Modo de cambiar el tamaño: Recortar
 Nombre: OLEIndependiente84
 Opciones de actualización: Automático
 Section: 1
 TipoDePresentación: Falso
 TipoOLEPermitido: Ambos
 Visible: Verdadero

Botón de comando: RegistroAnterior

Activado: Verdadero
 Alto: 576
 Cancelar: Falso
 ControlTipText: Registro anterior
 Espesor de la fuente: Normal
 Font Bold: No
 Fuente subrayada: Falso
 Imagen: (mapa de bits)
 Izquierda: 0
 Mostrar cuando: Siempre
 Nombre: RegistroAnterior
 Predeterminado: Falso
 Repetición automática: Falso
 Superior: 113
 Título: RegistroAnterior
 Visible: Verdadero

Al hacer clic: [Event Procedure]
 Ancho: 576
 ColorDelTexto: 0
 ControlType: 104
 Event Proc Prefix: RegistroAnterior
 Fuente en cursiva: Falso
 IDDelContextoDe 0
 Ayuda:
 ÍndiceDeTabulación: 3
 Juego de caracteres para fuentes de texto: 0
 Nombre de la fuente: MS Sans Serif
 PictureType: 0
 PuntoDeTabulación: Verdadero
 Section: 2
 Tamaño de la fuente: 8
 Transparente: Falso

Botón de comando: RegistroSiguiete

Activado: Verdadero
 Alto: 576
 Cancelar: Falso
 ControlTipText: Registro siguiente
 Espesor de la fuente: Normal
 Font Bold: No
 Fuente subrayada: Falso
 Imagen: (mapa de bits)
 Izquierda: 986
 Mostrar cuando: Siempre

Al hacer clic: [Event Procedure]
 Ancho: 576
 ColorDelTexto: 0
 ControlType: 104
 Event Proc Prefix: RegistroSiguiete
 Fuente en cursiva: Falso
 IDDelContextoDe 0
 Ayuda:
 ÍndiceDeTabulación: 4
 Juego de caracteres para fuentes de texto: 0
 Nombre de la fuente: MS Sans Serif

Cogest.mdb (c) EPA
 Formulario: fpt11Md_Modalidad

noviembre de 2000
 Página: 3050

Nombre:	RegistroSiguiete	PictureType:	0
Predeterminado:	Falso	PuntoDeTabulaci	Verdadero
Repetición automática:	Falso	n:	
Superior:	113	Section:	2
Título:	RegistroSiguiete	Tamaño de la fuente:	8
Visible:	Verdadero	Transparente:	Falso

Botón de comando: SalirAplicación

Activado:	Verdadero	Al hacer clic:	[Event Procedure]
Alto:	576	Ancho:	576
Cancelar:	Falso	ColorDelTexto:	0
ControlTipText:	SalirAplicación	ControlType:	104
Espesor de la fuente:	Normal	Event Proc Prefix:	SalirAplicación
Font Bold:	No	Fuente en cursiva:	Falso
Fuente subrayada:	Falso	IDDelContextoDe	0
Imagen:	(mapa de bits)	Ayuda:	
Izquierda:	2958	ÍndiceDeTabulaci	1
Mostrar cuando:	Siempre	n:	
Nombre:	SalirAplicación	Juego de caracteres para fuentes de texto:	0
Predeterminado:	Falso	Nombre de la fuente:	MS Sans Serif
Repetición automática:	Falso	PictureType:	0
Superior:	113	PuntoDeTabulaci	Verdadero
Título:	SalirAplicación	n:	
Visible:	Verdadero	Section:	2
		Tamaño de la fuente:	8
		Transparente:	Falso

Cuadro de texto: Texto147

Activado:	Verdadero	Alineación del texto:	General
Alto:	737	Ancho de los bordes:	Trazo fino
Ancho:	5840	Autocomprimible:	Falso
Autoextensible:	Falso	Barras de desplazamiento:	Ninguna
Bloqueado:	Falso	Border Line Style:	Sólido
BuscarPorFiltro:	1	Color de los bordes:	0
Color del fondo:	13209	ColorDelTexto:	-2147483640
ColumnHidden:	Falso	ColumnOrder:	Predeterminado
ColumnWidth:	Predeterminado	Comportamiento de la tecla Entrar:	Falso
ControlType:	109	Efecto especial:	Bajo relieve
Espesor de la fuente:	Normal	Estilo de los bordes:	Primera página
Estilo del fondo:	Normal	Event Proc Prefix:	Texto147
Font Bold:	No	Fuente en cursiva:	Falso
Fuente subrayada:	Falso	IDDelContextoDe	0
ÍndiceDeTabulaci	0	Ayuda:	
n:		Izquierda:	56
Juego de caracteres para	0		

Cogest.mdb (c) EPA
 Formulario: fpt11Md_Modalidad

noviembre de 2000
 Página: 3051

fuentes de texto:		Lugares	Automático
Mostrar cuando:	Siempre	Nombre de la	MS Sans Serif
Nombre:	Texto147	fuentes:	
PuntoDeTabulación:	Verdadero	PermitirAutocorrección:	Verdadero
n:		Section:	2
Superior:	0	Tabulación automática:	Falso
Tamaño de la fuente:	8	Visible:	Verdadero

Código

```

1 Attribute VB_Name = "Form_fpt11Md_Modalidad"
2 Attribute VB_Creatable = True
3 Attribute VB_PredeclaredId = True
4 Attribute VB_Exposed = False
5 Option Compare Database
6 Option Explicit
7
8
9
10 Private Sub AbrirConsulta_Click()
11     DoCmd.RunCommand acCmdDatasheetView
12 End Sub
13
14 Private Sub CerrarVentana_Click()
15     DoCmd.Close
16 End Sub
17
18 Private Sub ImprimirFormulario_Click()
19     DoCmd.PrintOut
20 End Sub
21
22 Private Sub RegistroAnterior_Click()
23     DoCmd.GoToRecord , , acPrevious
24 End Sub
25
26 Private Sub RegistroSiguiente_Click()
27     DoCmd.GoToRecord , , acNext
28 End Sub
29
30 Private Sub SalirAplicación_Click()
31     Application.Quit
32 End Sub
33
    
```

Permisos de usuario

admin

Permisos de grupo

Admins
Users

Propiedades

ActivarFiltro:	Falso	ActivarOrden:	Verdadero
Ajuste de tamaño	Verdadero	Allow Updating:	No
AltoDeLaFila:	Predeterminado	AlturaDeFuenteDeHoja	10
AlturaDeLaVentana:	6900	Ancho:	5327
AnchuraDeLaVentana:	10056	Barras de	Ambas
Bloqueos del registro:	Sin bloquear	Botón qué es esto:	Falso
BotónCerrar:	Verdadero	BotonesDeDesplazamie	Verdadero
BotonesMinMax:	3	CentradoAutomático:	Verdadero
Ciclo:	Ninguno	ColorDeLaCuadrículaD	12632256
ComportamientoDeLaC	Ambas	Contar:	19
Cuadro de control:	Verdadero	DatasheetBackColor:	16777215
DatasheetFontName:	Arial	DatasheetForeColor:	0
Diseño a imprimir:	Falso	DistribuciónDeLalmage	Siempre
EfectoDeCeldasDeHoj	Normal	Emergente:	Falso
EspesorDeFuenteDeHo	Normal	Estilo de los bordes:	Ajustable
Fecha de creación:	18/9/00 20.11.26	FrozenColumns:	1
FuenteDeHojaDeDatos	Falso	FuenteDeHojaDeDatos	Falso
HasModule:	Verdadero	IDDelContextoDeAyud	0
Imagen:	(ninguna)	Impresión láser rápida:	Verdadero
InsideHeight:	6336	InsideWidth:	9720
Intervalo de	0	Introducción de datos:	Falso
Línea X:	10	Línea Y:	10
LogicalPageWidth:	14000	Max Button:	Verdadero
Menú contextual:	Verdadero	Min Button:	Verdadero
Modal:	Falso	ModoCambiarTamañoD	Recortar
MosaicoDelmágenes:	Falso	Origen de la paleta:	(Predeterminado)
Origen del registro:	t12Cn_Concepto	Permitir filtros:	Verdadero
Permitir	Verdadero	PermitirAgregar:	Verdadero
PermitirEliminación:	Verdadero	PictureType:	0
Propietario:	admin	Selectores de registro:	Verdadero
SeparadoresDeRegistro	Verdadero	ShowGrid:	Verdadero
TeclaDePresentaciónPr	Falso	TipoRecordset:	Todos los registros
Título:	CONCEPTOS DE IMPUTACIÓN	Última actualización:	1/10/00 15.13.13
Visible:	Falso	Vista predeterminada:	Formulario simple
Vistas permitidas:	Ambas		

Objetos

Sección: Detalle

Alto:	1698	Autocomprimible:	Falso
Autoextensible:	Falso	Color del fondo:	-2147483633
Efecto especial:	Sin relieve	En selección:	Falso
Event Proc Prefix:	Detalle	Forzar nueva	Ninguno
		página:	
Mantener juntos:	Falso	Mostrar cuando:	Siempre
Nombre:	Detalle	NuevaFilaOColum	Ninguno
		na:	
Visible:	Verdadero		

Sección: EncabezadoDelFormulario

Alto:	796	Autocomprimible:	Falso
Autoextensible:	Falso	Color del fondo:	-2147483633

Cogest.mdb (c) EPA
 Formulario: fpt12Cn_Concepto

noviembre de 2000
 Página: 3054

Efecto especial: Sin relieve
 Event Proc Prefix: EncabezadoDelFormulario

En selección: Falso
 Forzar nueva página: Ninguno

Mantener juntos: Falso
 Nombre: EncabezadoDelFormulario

Mostrar cuando: Siempre
 NuevaFilaOColumna: Ninguno

Visible: Verdadero

Sección: PieDelFormulario

Alto: 911
 Autoextensible: Falso
 Efecto especial: Sin relieve
 Event Proc Prefix: PieDelFormulario

Autocomprimible: Falso
 Color del fondo: -2147483633
 En selección: Falso
 Forzar nueva página: Ninguno

Mantener juntos: Falso
 Nombre: PieDelFormulario

Mostrar cuando: Siempre
 NuevaFilaOColumna: Ninguno

Visible: Verdadero

Botón de comando: AbrirConsulta

Activado: Verdadero
 Alto: 576
 Cancelar: Falso
 ControlTipText: AbriConsulta
 Espesor de la fuente: Normal
 Font Bold: No
 Fuente subrayada: Falso

Al hacer clic: [Event Procedure]
 Ancho: 576
 ColorDelTexto: 0
 ControlType: 104
 Event Proc Prefix: AbrirConsulta

Imagen: (mapa de bits)

Fuente en cursiva: Falso
 IDDelContextoDe Ayuda: 0
 ÍndiceDeTabulación: 5

Izquierda: 4478

Juego de caracteres para fuentes de texto: 0
 Nombre de la fuente: MS Sans Serif

Mostrar cuando: Siempre

Nombre: AbrirConsulta
 Predeterminado: Falso

PictureType: 0
 PuntoDeTabulación: Verdadero
 Section: 2

Repetición automática: Falso
 Superior: 170

Tamaño de la fuente: 8
 Transparente: Falso

Título: AbrirConsulta
 Visible: Verdadero

Botón de comando: CerrarVentana

Activado: Verdadero
 Alto: 576
 Cancelar: Falso
 ControlTipText: Cerrar ventana
 Espesor de la fuente: Normal
 Font Bold: No
 Fuente subrayada: Falso

Al hacer clic: [Event Procedure]
 Ancho: 576
 ColorDelTexto: 0
 ControlType: 104
 Event Proc Prefix: CerrarVentana

Imagen: (mapa de bits)

Fuente en cursiva: Falso
 IDDelContextoDe Ayuda: 0
 ÍndiceDeTabulación: 2

Izquierda: 2040

Juego de caracteres para fuentes de texto: 0
 Nombre de la fuente: MS Sans Serif

Mostrar cuando: Siempre

Cogest.mdb (c) EPA
 Formulario: fpt12Cn_Concepto

noviembre de 2000
 Página: 3055

PictureType: 0
 PuntoDeTabulación: Verdadero
 Section: 2
 Tamaño de la fuente: 8
 Transparente: Falso

Nombre: CerrarVentana
 Predeterminado: Falso
 Repetición automática: Falso
 Superior: 170
 Título: CerrarVentana
 Visible: Verdadero

Cuadro de texto: Cn_AUT

Activado: Verdadero
 Alto: 240
 Ancho: 1701
 Autoextensible: Falso
 Bloqueado: Falso
 BuscarPorFiltro: 1
 Color del fondo: -2147483643
 ColumnHidden: Falso
 ColumnWidth: 1701
 ControlType: 109
 Espesor de la fuente: Normal
 Estilo del fondo: Normal
 Font Bold: No
 Fuente subrayada: Falso

Alineación del texto: General
 Ancho de los bordes: Trazo fino
 Autocomprimible: Falso
 Barras de desplazamiento: Ninguna
 Border Line Style: Sólido
 Color de los bordes: 0
 ColorDelTexto: -2147483640
 ColumnOrder: Predeterminado
 Comportamiento de la tecla Entrar: Falso
 Efecto especial: Bajo relieve
 Estilo de los bordes: Primera página
 Event Proc Prefix: Cn_AUT
 Fuente en cursiva: Falso
 IDDelContextoDe Ayuda: 0
 Izquierda: 1788

ÍndiceDeTabulación: 0
 Juego de caracteres para fuentes de texto: 0
 Mostrar cuando: Siempre

Lugares: Automático

Nombre: Cn_AUT
 PermitirAutocorrección: Verdadero
 Section: 0
 Tabulación automática: Falso
 Visible: Verdadero

Nombre de la fuente: MS Sans Serif
 Origen del control: Cn_AUT
 PuntoDeTabulación: Verdadero
 Superior: 114
 Tamaño de la fuente: 8

Etiqueta: Cn_AUT Etiqueta

Alineación del texto: General
 Ancho de los bordes: Trazo fino
 Border Line Style: Sólido
 Color del fondo: -2147483633
 ControlType: 100
 Espesor de la fuente: Normal
 Estilo del fondo: Transparente
 Font Bold: No
 Fuente subrayada: Falso
 Izquierda: 60

Alto: 255
 Ancho: 1725
 Color de los bordes: 0
 ColorDelTexto: -2147483630
 Efecto especial: Sin relieve
 Estilo de los bordes: Todas las páginas
 Event Proc Prefix: Cn_AUT_Etiqueta
 Fuente en cursiva: Falso
 IDDelContextoDe Ayuda: 0
 Juego de caracteres para

Cogest.mdb (c) EPA
 Formulario: fpt12Cn_Concepto

noviembre de 2000
 Página: 3056

fuentes de texto:
 Nombre de la fuente: MS Sans Serif
 Section: 0
 Tamaño de la fuente: 8
 Visible: Verdadero

Mostrar cuando: Siempre
 Nombre: Cn_AUT Etiqueta
 Superior: 120
 Título: AUT

Cuadro de texto: Cn_CdConceptos

Activado: Verdadero

Alto: 240

Ancho: 1701
 Autoextensible: Falso

Bloqueado: Falso
 BuscarPorFiltro: 1

Color del fondo: -2147483643
 ColumnHidden: Falso
 ColumnWidth: 636

ControlType: 109
 Espesor de la fuente: Normal

Estilo del fondo: Normal
 Font Bold: No
 Fuente subrayada: Falso

ÍndiceDeTabulación: 1

Juego de caracteres para fuentes de texto: 0
 Mostrar cuando: Siempre

Nombre: Cn_CdConceptos
 PermitirAutocorrección: Verdadero

Section: 0
 Tabulación automática: Falso

Texto de la barra de estado: Código de concepto de imputación.

Alineación del texto: General
 Ancho de los bordes: Trazo fino
 Autocomprimible: Falso
 Barras de desplazamiento: Ninguna

Border Line Style: Sólido
 Color de los bordes: 0

ColorDelTexto: -2147483640
 ColumnOrder: Predeterminado
 Comportamiento de la tecla Entrar: Falso

Efecto especial: Bajo relieve
 Estilo de los bordes: Primera página

Event Proc Prefix: Cn_CdConceptos
 Fuente en cursiva: Falso
 IDDelContextoDe Ayuda: 0

Izquierda: 1788

Lugares: Automático

Nombre de la fuente: MS Sans Serif
 Origen del control: Cn_CdConceptos
 PuntoDeTabulación: Verdadero

Superior: 456
 Tamaño de la fuente: 8

Visible: Verdadero

Etiqueta: Cn_CdConceptos Etiqueta

Alineación del texto: General
 Ancho de los bordes: Trazo fino
 Border Line Style: Sólido

Color del fondo: -2147483633
 ControlType: 100
 Espesor de la fuente: Normal

Estilo del fondo: Transparente
 Font Bold: No
 Fuente subrayada: Falso

Izquierda: 60

Alto: 255
 Ancho: 1725

Color de los bordes: 0
 ColorDelTexto: -2147483630
 Efecto especial: Sin relieve
 Estilo de los bordes: Todas las páginas

Event Proc Prefix: Cn_CdConceptos_Etiqueta
 Fuente en cursiva: Falso
 IDDelContextoDe Ayuda: 0

Juego de caracteres para fuentes de texto: 0

Cogest.mdb (c) EPA
 Formulario: fpt12Cn_Concepto

noviembre de 2000
 Página: 3057

Nombre de la fuente:	MS Sans Serif	Mostrar cuando:	Siempre
Section:	0	Nombre:	Cn_CdConceptos Etiqueta
Tamaño de la fuente:	8	Superior:	450
Visible:	Verdadero	Título:	CdConceptos

Cuadro de texto: Cn_Nombre

Activado:	Verdadero	Alineación del texto:	General
Alto:	240	Ancho de los bordes:	Trazo fino
Ancho:	3438	Autocomprimible:	Falso
Autoextensible:	Falso	Barras de desplazamiento:	Ninguna
Bloqueado:	Falso	Border Line Style:	Sólido
BuscarPorFiltro:	1	Color de los bordes:	0
Color del fondo:	-2147483643	ColorDelTexto:	-2147483640
ColumnHidden:	Falso	ColumnOrder:	Predeterminado
ColumnWidth:	2568	Comportamiento de la tecla Entrar:	Falso
ControlType:	109	Efecto especial:	Bajo relieve
Espesor de la fuente:	Normal	Estilo de los bordes:	Primera página
Estilo del fondo:	Normal	Event Proc Prefix:	Cn_Nombre
Font Bold:	No	Fuente en cursiva:	Falso
Fuente subrayada:	Falso	IDDelContextoDe Ayuda:	0
ÍndiceDeTabulación:	2	Izquierda:	1788
Juego de caracteres para fuentes de texto:	0	Lugares:	Automático
Mostrar cuando:	Siempre	Nombre de la fuente:	MS Sans Serif
Nombre:	Cn_Nombre	Origen del control:	Cn_Nombre
PermitirAutocorrección:	Verdadero	PuntoDeTabulación:	Verdadero
Section:	0	Superior:	798
Tabulación automática:	Falso	Tamaño de la fuente:	8
Texto de la barra de estado:	Nombre del concepto.	Visible:	Verdadero

Etiqueta: Cn_Nombre Etiqueta

Alineación del texto:	General	Alto:	255
Ancho de los bordes:	Trazo fino	Ancho:	1725
Border Line Style:	Sólido	Color de los bordes:	0
Color del fondo:	-2147483633	ColorDelTexto:	-2147483630
ControlType:	100	Efecto especial:	Sin relieve
Espesor de la fuente:	Normal	Estilo de los bordes:	Todas las páginas
Estilo del fondo:	Transparente	Event Proc Prefix:	Cn_Nombre_Etiqueta
Font Bold:	No	Fuente en cursiva:	Falso
Fuente subrayada:	Falso	IDDelContextoDe Ayuda:	0
Izquierda:	60	Juego de caracteres para fuentes de texto:	0

Cogest.mdb (c) EPA
 Formulario: fpt12Cn_Concepto

noviembre de 2000
 Página: 3058

Nombre de la fuente:	MS Sans Serif	Mostrar cuando:	Siempre
Section:	0	Nombre:	Cn_Nombre Etiqueta
Tamaño de la fuente:	8	Superior:	795
Visible:	Verdadero	Título:	Nombre

Cuadro de texto: Cn_Notas

Activado:	Verdadero	Alineación del texto:	General
Alto:	621	Ancho de los bordes:	Trazo fino
Ancho:	3438	Autocomprimible:	Falso
Autoextensible:	Falso	Barras de desplazamiento:	Sólo vertical
Bloqueado:	Falso	Border Line Style:	Sólido
BuscarPorFiltro:	1	Color de los bordes:	0
Color del fondo:	-2147483643	ColorDelTexto:	-2147483640
ColumnHidden:	Falso	ColumnOrder:	Predeterminado
ColumnWidth:	3000	Comportamiento de la tecla Entrar:	Verdadero
ControlType:	109	Efecto especial:	Bajo relieve
Espesor de la fuente:	Normal	Estilo de los bordes:	Primera página
Estilo del fondo:	Normal	Event Proc Prefix:	Cn_Notas
Font Bold:	No	Fuente en cursiva:	Falso
Fuente subrayada:	Falso	IDDelContextoDe Ayuda:	0
ÍndiceDeTabulación:	3	Izquierda:	1788
Juego de caracteres para fuentes de texto:	0	Lugares:	Automático
Mostrar cuando:	Siempre	Nombre de la fuente:	MS Sans Serif
Nombre:	Cn_Notas	Origen del control:	Cn_Notas
PermitirAutocorrección:	Verdadero	PuntoDeTabulación:	Verdadero
Section:	0	Superior:	1077
Tabulación automática:	Falso	Tamaño de la fuente:	8
Texto de la barra de estado:	Observaciones a anotar.	Visible:	Verdadero

Etiqueta: Cn_Notas Etiqueta

Alineación del texto:	General	Alto:	255
Ancho de los bordes:	Trazo fino	Ancho:	1725
Border Line Style:	Sólido	Color de los bordes:	0
Color del fondo:	-2147483633	ColorDelTexto:	-2147483630
ControlType:	100	Efecto especial:	Sin relieve
Espesor de la fuente:	Normal	Estilo de los bordes:	Todas las páginas
Estilo del fondo:	Transparente	Event Proc Prefix:	Cn_Notas_Etiqueta
Font Bold:	No	Fuente en cursiva:	Falso
Fuente subrayada:	Falso	IDDelContextoDe Ayuda:	0
Izquierda:	0	Juego de caracteres para fuentes de texto:	0

Cogest.mdb (c) EPA
Formulario: fpt12Cn_Concepto

noviembre de 2000
Página: 3059

Nombre de la fuente:	MS Sans Serif	Mostrar cuando:	Siempre
Section:	0	Nombre:	Cn_Notas Etiqueta
Tamaño de la fuente:	8	Superior:	1080
Visible:	Verdadero	Título:	Notas

Etiqueta: Etiqueta169

Alineación del texto:	Centro	Alto:	790
Ancho de los bordes:	Trazo fino	Ancho:	3804
Border Line Style:	Sólido	Color de los bordes:	16777215
Color del fondo:	8388608	ColorDelTexto:	16777215
ControlType:	100	Efecto especial:	Sin relieve
Espesor de la fuente:	Negrita	Estilo de los bordes:	Primera página
Estilo del fondo:	Normal	Event Proc Prefix:	Etiqueta169
Font Bold:	Sí	Fuente en cursiva:	Falso
Fuente subrayada:	Falso	IDDelContextoDe Ayuda:	0
Izquierda:	792	Juego de caracteres para fuentes de texto:	0
Mostrar cuando:	Siempre	Nombre de la fuente:	Arial
Nombre:	Etiqueta169	Section:	1
Superior:	0	Tamaño de la fuente:	28
Título:	C O G E S T	Visible:	Verdadero

Etiqueta: Etiqueta93

Alineación del texto:	General	Alto:	285
Ancho de los bordes:	Trazo fino	Ancho:	765
Border Line Style:	Sólido	Color de los bordes:	0
Color del fondo:	-2147483633	ColorDelTexto:	-2147483630
ControlType:	100	Efecto especial:	Sin relieve
Espesor de la fuente:	Normal	Estilo de los bordes:	Todas las páginas
Estilo del fondo:	Transparente	Event Proc Prefix:	Etiqueta93
Font Bold:	No	Fuente en cursiva:	Falso
Fuente subrayada:	Falso	IDDelContextoDe Ayuda:	0
Izquierda:	0	Juego de caracteres para fuentes de texto:	0
Mostrar cuando:	Siempre	Nombre de la fuente:	MS Sans Serif
Nombre:	Etiqueta93	Section:	2
Superior:	60	Tamaño de la fuente:	8
Título:	Texto92:	Visible:	Verdadero

Botón de comando: ImprimirFormulario

Activado:	Verdadero	Al hacer clic:	[Event Procedure]
Alto:	576	Ancho:	576
Cancelar:	Falso	ColorDelTexto:	0
ControlTipText:	Imprimir formulario	ControlType:	104

Cogest.mdb (c) EPA
 Formulario: fpt12Cn_Concepto

noviembre de 2000
 Página: 3060

Espeor de la fuente:	Normal	Event Proc Prefix:	ImprimirFormulario
Font Bold:	No	Fuente en cursiva:	Falso
Fuente subrayada:	Falso	IDDelContextoDe Ayuda:	0
Imagen:	(mapa de bits)	ÍndiceDeTabulación:	6
Izquierda:	3571	Juego de caracteres para fuentes de texto:	0
Mostrar cuando:	Siempre	Nombre de la fuente:	MS Sans Serif
Nombre:	ImprimirFormulario	PictureType:	0
Predeterminado:	Falso	PuntoDeTabulación:	Verdadero
Repetición automática:	Falso	Section:	2
Superior:	170	Tamaño de la fuente:	8
Título:	ImprimirFormulario	Transparente:	Falso
Visible:	Verdadero		

Marco de objeto independiente: OLEIndependiente83

Activación automática:	Doble clic	Activado:	Falso
Alto:	796	Ancho de los bordes:	Trazo fino
Ancho:	796	Bloqueado:	Verdadero
Border Line Style:	Sólido	Clase OLE:	Paint
Clase:	Paint.Picture	Color de los bordes:	16777215
Color del fondo:	16777215	ControlType:	114
Efecto especial:	Sin relieve	Encabezados de columna:	Falso
Estilo de los bordes:	Primera página	Estilo del fondo:	Normal
Event Proc Prefix:	OLEIndependiente83	IDDelContextoDe Ayuda:	0
ÍndiceDeTabulación:	0	Izquierda:	0
Modo de cambiar el tamaño:	Recortar	Mostrar cuando:	Siempre
Nombre:	OLEIndependiente83	Número de columnas:	0
Opciones de actualización:	Automático	PuntoDeTabulación:	Verdadero
Section:	1	Superior:	0
TipoDePresentación:	Falso	TipoOLE:	Incrustado
TipoOLEPermitido:	Ambos	Verbo:	0
Visible:	Verdadero		

Marco de objeto independiente: OLEIndependiente84

Activación automática:	Doble clic	Activado:	Falso
Alto:	796	Ancho de los bordes:	Trazo fino
Ancho:	796	Bloqueado:	Verdadero
Border Line Style:	Sólido	Clase OLE:	Paint
Clase:	Paint.Picture	Color de los bordes:	16777215
Color del fondo:	16777215	ControlType:	114
Efecto especial:	Sin relieve	Encabezados de columna:	Falso

Estilo del fondo:	Normal	Estilo de los bordes:	Primera página
IDDelContextoDe	0	Event Proc Prefix:	OLEIndependiente84
Ayuda:		ÍndiceDeTabulació	1
Izquierda:	4529	n:	
Mostrar cuando:	Siempre	Modo de cambiar el tamaño:	Recortar
Número de columnas:	0	Nombre:	OLEIndependiente84
PuntoDeTabulació	Verdadero	Opciones de actualización:	Automático
n:		Section:	1
Superior:	0	TipoDePresentació	Falso
TipoOLE:	Incrustado	n:	
Verbo:	0	TipoOLEPermitido:	Ambos
		Visible:	Verdadero

Botón de comando: RegistroAnterior

Activado:	Verdadero	Al hacer clic:	[Event Procedure]
Alto:	576	Ancho:	576
Cancelar:	Falso	ColorDelTexto:	0
ControlTipText:	Registro anterior	ControlType:	104
Espesor de la fuente:	Normal	Event Proc Prefix:	RegistroAnterior
Font Bold:	No	Fuente en cursiva:	Falso
Fuente subrayada:	Falso	IDDelContextoDe	0
Imagen:	(mapa de bits)	Ayuda:	
Izquierda:	170	ÍndiceDeTabulació	3
		n:	
Mostrar cuando:	Siempre	Juego de caracteres para fuentes de texto:	0
Nombre:	RegistroAnterior	Nombre de la fuente:	MS Sans Serif
Predeterminado:	Falso	PictureType:	0
Repetición automática:	Falso	PuntoDeTabulació	Verdadero
Superior:	170	n:	
Título:	RegistroAnterior	Section:	2
Visible:	Verdadero	Tamaño de la fuente:	8
		Transparente:	Falso

Botón de comando: RegistroSiguiente

Activado:	Verdadero	Al hacer clic:	[Event Procedure]
Alto:	576	Ancho:	576
Cancelar:	Falso	ColorDelTexto:	0
ControlTipText:	Registro siguiente	ControlType:	104
Espesor de la fuente:	Normal	Event Proc Prefix:	RegistroSiguiente
Font Bold:	No	Fuente en cursiva:	Falso
Fuente subrayada:	Falso	IDDelContextoDe	0
Imagen:	(mapa de bits)	Ayuda:	
Izquierda:	1133	ÍndiceDeTabulació	4
		n:	
Mostrar cuando:	Siempre	Juego de caracteres para fuentes de texto:	0
Nombre:	RegistroSiguiente	Nombre de la fuente:	MS Sans Serif
Predeterminado:	Falso	PictureType:	0
		PuntoDeTabulació	Verdadero

Cogest.mdb (c) EPA
Formulario: fpt12Cn_Concepto

noviembre de 2000
Página: 3062

n:		Repetición automática:	Falso
Section:	2	Superior:	170
Tamaño de la fuente:	8	Título:	RegistroSiguiente
Transparente:	Falso	Visible:	Verdadero

Botón de comando: SalirAplicación

Activado:	Verdadero	Al hacer clic:	[Event Procedure]
Alto:	576	Ancho:	576
Cancelar:	Falso	ColorDelTexto:	0
ControlTipText:	SalirAplicación	ControlType:	104
Espesor de la fuente:	Normal	Event Proc Prefix:	SalirAplicación
Font Bold:	No	Fuente en cursiva:	Falso
Fuente subrayada:	Falso	IDDelContextoDe Ayuda:	0
Imagen:	(mapa de bits)	ÍndiceDeTabulació n:	1
Izquierda:	2777	Juego de caracteres para fuentes de texto:	0
Mostrar cuando:	Siempre	Nombre de la fuente:	MS Sans Serif
Nombre:	SalirAplicación	PictureType:	0
Predeterminado:	Falso	PuntoDeTabulació n:	Verdadero
Repetición automática:	Falso	Section:	2
Superior:	170	Tamaño de la fuente:	8
Título:	SalirAplicación	Transparente:	Falso
Visible:	Verdadero		

Cuadro de texto: Texto92

Activado:	Verdadero	Alineación del texto:	General
Alto:	911	Ancho de los bordes:	Trazo fino
Ancho:	5271	Autocomprimible:	Falso
Autoextensible:	Falso	Barras de desplazamiento:	Ninguna
Bloqueado:	Falso	Border Line Style:	Sólido
BuscarPorFiltro:	1	Color de los bordes:	0
Color del fondo:	13209	ColorDelTexto:	-2147483640
ColumnHidden:	Falso	ColumnOrder:	Predeterminado
ColumnWidth:	Predeterminado	Comportamiento de la tecla Entrar:	Falso
ControlType:	109	Efecto especial:	Bajo relieve
Espesor de la fuente:	Normal	Estilo de los bordes:	Primera página
Estilo del fondo:	Normal	Event Proc Prefix:	Texto92
Font Bold:	No	Fuente en cursiva:	Falso
Fuente subrayada:	Falso	IDDelContextoDe Ayuda:	0
ÍndiceDeTabulació n:	0	Izquierda:	56
Juego de caracteres para fuentes de texto:	0	Lugares:	Automático
Mostrar cuando:	Siempre	Nombre de la fuente:	MS Sans Serif

Cogest.mdb (c) EPA
 Formulario: fpt12Cn_Concepto

noviembre de 2000
 Página: 3063

Nombre:	Texto92	PermitirAutocorrección:	Verdadero
PuntoDeTabulación:	Verdadero	Section:	2
Superior:	0	Tabulación automática:	Falso
Tamaño de la fuente:	8	Visible:	Verdadero

Código

```

1 Attribute VB_Name = "Form_fpt12Cn_Concepto"
2 Attribute VB_Creatable = True
3 Attribute VB_PredeclaredId = True
4 Attribute VB_Exposed = False
5 Option Compare Database
6 Option Explicit
7
8
9
10 Private Sub AbrirConsulta_Click()
11     DoCmd.RunCommand acCmdDatasheetView
12 End Sub
13
14 Private Sub CerrarVentana_Click()
15     DoCmd.Close
16 End Sub
17
18 Private Sub ImprimirFormulario_Click()
19     DoCmd.PrintOut
20 End Sub
21
22 Private Sub RegistroAnterior_Click()
23     DoCmd.GoToRecord , , acPrevious
24 End Sub
25
26 Private Sub RegistroSiguiente_Click()
27     DoCmd.GoToRecord , , acNext
28 End Sub
29
30 Private Sub SalirAplicación_Click()
31     Application.Quit
32 End Sub
33
34
    
```

Permisos de usuario

admin

Permisos de grupo

Cogest.mdb (c) EPA
Formulario: fpt12Cn_Concepto

noviembre de 2000
Página: 3064

Admins
Users

Propiedades

ActivarFiltro:	Falso	ActivarOrden:	Verdadero
Ajuste de tamaño	Verdadero	Allow Updating:	No
AltoDeLaFila:	Predeterminado	AlturaDeFuenteDeHoja	10
AlturaDeLaVentana:	6516	Ancho:	5329
AnchuraDeLaVentana:	9096	Barras de	Ambas
Bloqueos del registro:	Sin bloquear	Botón qué es esto:	Falso
BotónCerrar:	Verdadero	BotonesDeDesplazamie	Verdadero
BotonesMinMax:	3	CentradoAutomático:	Verdadero
Ciclo:	Ninguno	ColorDeLaCuadrículaD	12632256
ComportamientoDeLaC	Ambas	Contar:	19
Cuadro de control:	Verdadero	DatasheetBackColor:	16777215
DatasheetFontName:	Arial	DatasheetForeColor:	0
Diseño a imprimir:	Falso	DistribuciónDeLalmage	Siempre
EfectoDeCeldasDeHoj	Normal	Emergente:	Falso
EspesorDeFuenteDeHo	Normal	Estilo de los bordes:	Ajustable
Fecha de creación:	18/9/00 20.11.26	FrozenColumns:	1
FuenteDeHojaDeDatos	Falso	FuenteDeHojaDeDatos	Falso
HasModule:	Verdadero	IDDelContextoDeAyud	0
Imagen:	(ninguna)	Impresión láser rápida:	Verdadero
InsideHeight:	5952	InsideWidth:	8760
Intervalo de	0	Introducción de datos:	Falso
Línea X:	10	Línea Y:	10
LogicalPageWidth:	9070	Max Button:	Verdadero
Menú contextual:	Verdadero	Min Button:	Verdadero
Modal:	Falso	ModoCambiarTamañoD	Recortar
MosaicoDelmágenes:	Falso	Origen de la paleta:	(Predeterminado)
Origen del registro:	t14Dc_Documento	Permitir filtros:	Verdadero
Permitir	Verdadero	PermitirAgregar:	Verdadero
PermitirEliminación:	Verdadero	PictureType:	0
Propietario:	admin	Selectores de registro:	Verdadero
SeparadoresDeRegistro	Verdadero	ShowGrid:	Verdadero
TeclaDePresentaciónPr	Falso	TipoRecordset:	Todos los registros
Título:	CLASE DE DOCUMENTO	Última actualización:	17/10/00 20.08.53
Visible:	Falso	Vista predeterminada:	Formulario simple
Vistas permitidas:	Ambas		

Objetos

Sección: Detalle

Alto:	1686	Autocomprimible:	Falso
Autoextensible:	Falso	Color del fondo:	-2147483633
Efecto especial:	Sin relieve	En selección:	Falso
Event Proc Prefix:	Detalle	Forzar nueva	Ninguno
		página:	
Mantener juntos:	Falso	Mostrar cuando:	Siempre
Nombre:	Detalle	NuevaFilaOColum	Ninguno
		na:	
Visible:	Verdadero		

Sección: EncabezadoDelFormulario

Alto:	796	Autocomprimible:	Falso
Autoextensible:	Falso	Color del fondo:	-2147483633

Cogest.mdb (c) EPA
Formulario: fpt14Dc_Documento

noviembre de 2000
Página: 3066

Efecto especial: Sin relieve
Event Proc Prefix: EncabezadoDelFormulario

En selección: Falso
Forzar nueva página: Ninguno

Mantener juntos: Falso
Nombre: EncabezadoDelFormulario

Mostrar cuando: Siempre
NuevaFilaOColumna: Ninguno

Visible: Verdadero

Sección: PieDelFormulario

Alto: 911
Autoextensible: Falso
Efecto especial: Sin relieve
Event Proc Prefix: PieDelFormulario

Autocomprimible: Falso
Color del fondo: -2147483633
En selección: Falso
Forzar nueva página: Ninguno

Mantener juntos: Falso
Nombre: PieDelFormulario

Mostrar cuando: Siempre
NuevaFilaOColumna: Ninguno

Visible: Verdadero

Botón de comando: AbrirConsulta

Activado: Verdadero
Alto: 576
Cancelar: Falso
ControlTipText: AbriConsulta
Espesor de la fuente: Normal
Font Bold: No
Fuente subrayada: Falso

Al hacer clic: [Event Procedure]
Ancho: 576
ColorDelTexto: 0
ControlType: 104
Event Proc Prefix: AbrirConsulta

Imagen: (mapa de bits)

Fuente en cursiva: Falso
IDDelContextoDe Ayuda: 0

Izquierda: 4420

ÍndiceDeTabulación: 3

Mostrar cuando: Siempre

Juego de caracteres para fuentes de texto: MS Sans Serif

Nombre: AbrirConsulta
Predeterminado: Falso

Nombre de la fuente: MS Sans Serif
PictureType: 0
PuntoDeTabulación: Verdadero

Repetición automática: Falso
Superior: 113

n: 2

Título: AbrirConsulta
Visible: Verdadero

Section: 2
Tamaño de la fuente: 8
Transparente: Falso

Botón de comando: CerrarVentana

Activado: Verdadero
Alto: 576
Cancelar: Falso
ControlTipText: Cerrar ventana
Espesor de la fuente: Normal
Font Bold: No
Fuente subrayada: Falso

Al hacer clic: [Event Procedure]
Ancho: 576
ColorDelTexto: 0
ControlType: 104
Event Proc Prefix: CerrarVentana

Imagen: (mapa de bits)

Fuente en cursiva: Falso
IDDelContextoDe Ayuda: 0

Izquierda: 1972

ÍndiceDeTabulación: 2

Mostrar cuando: Siempre

Juego de caracteres para fuentes de texto: MS Sans Serif
Nombre de la fuente: MS Sans Serif

Cogest.mdb (c) EPA
Formulario: fpt14Dc_Documento

noviembre de 2000
Página: 3067

PictureType: 0	Nombre: CerrarVentana
PuntoDeTabulación: Verdadero	Predeterminado: Falso
n:	Repetición automática: Falso
Section: 2	Superior: 113
Tamaño de la fuente: 8	Título: CerrarVentana
Transparente: Falso	Visible: Verdadero
Cuadro de texto: Dc_AUT	
Activado: Verdadero	Alineación del texto: General
Alto: 240	Ancho de los bordes: Trazo fino
Ancho: 1701	Autocomprimible: Falso
Autoextensible: Falso	Barras de desplazamiento: Ninguna
Bloqueado: Falso	Border Line Style: Sólido
BuscarPorFiltro: 1	Color de los bordes: 0
Color del fondo: -2147483643	ColorDelTexto: -2147483640
ColumnHidden: Falso	ColumnOrder: Predeterminado
ColumnWidth: 1701	Comportamiento de la tecla Entrar: Falso
ControlType: 109	Efecto especial: Bajo relieve
Espesor de la fuente: Normal	Estilo de los bordes: Primera página
Estilo del fondo: Normal	Event Proc Prefix: Dc_AUT
Font Bold: No	Fuente en cursiva: Falso
Fuente subrayada: Falso	IDDelContextoDe Ayuda: 0
ÍndiceDeTabulación: 0	Izquierda: 1845
n:	Lugares: Automático
Juego de caracteres para fuentes de texto: 0	Nombre de la fuente: MS Sans Serif
Mostrar cuando: Siempre	Origen del control: Dc_AUT
Nombre: Dc_AUT	PuntoDeTabulación: Verdadero
PermitirAutocorrección: Verdadero	n:
Section: 0	Superior: 114
Tabulación automática: Falso	Tamaño de la fuente: 8
Visible: Verdadero	
Etiqueta: Dc_AUT Etiqueta	
Alineación del texto: General	Alto: 255
Ancho de los bordes: Trazo fino	Ancho: 1725
Border Line Style: Sólido	Color de los bordes: 0
Color del fondo: -2147483633	ColorDelTexto: -2147483630
ControlType: 100	Efecto especial: Sin relieve
Espesor de la fuente: Normal	Estilo de los bordes: Todas las páginas
Estilo del fondo: Transparente	Event Proc Prefix: Dc_AUT_Etiqueta
Font Bold: No	Fuente en cursiva: Falso
Fuente subrayada: Falso	IDDelContextoDe Ayuda: 0
Izquierda: 60	Juego de caracteres para

Cogest.mdb (c) EPA
 Formulario: fpt14Dc_Documento

noviembre de 2000
 Página: 3068

fuentes de texto:
 Nombre de la fuente: MS Sans Serif
 Section: 0
 Tamaño de la fuente: 8
 Visible: Verdadero

Mostrar cuando: Siempre
 Nombre: Dc_AUT Etiqueta
 Superior: 120
 Título: AUT

Cuadro de texto: Dc_CdDocumento

Activado: Verdadero

Alto: 240

Ancho: 1701
 Autoextensible: Falso

Bloqueado: Falso
 BuscarPorFiltro: 1

Color del fondo: -2147483643
 ColumnHidden: Falso
 ColumnWidth: 636

ControlType: 109
 Espesor de la fuente: Normal

Estilo del fondo: Normal
 Font Bold: No
 Fuente subrayada: Falso

ÍndiceDeTabulación: 1

Juego de caracteres para fuentes de texto: 0
 Mostrar cuando: Siempre

Nombre: Dc_CdDocumento
 PermitirAutocorrección: Verdadero

Section: 0
 Tabulación automática: Falso

Texto de la barra de estado: Código de cada clase de diario.

Alineación del texto: General

Ancho de los bordes: Trazo fino

Autocomprimible: Falso
 Barras de desplazamiento: Ninguna

Border Line Style: Sólido
 Color de los bordes: 0

ColorDelTexto: -2147483640
 ColumnOrder: Predeterminado
 Comportamiento de la tecla Entrar: Falso

Efecto especial: Bajo relieve
 Estilo de los bordes: Primera página

Event Proc Prefix: Dc_CdDocumento
 Fuente en cursiva: Falso
 IDDelContextoDe Ayuda: 0

Izquierda: 1845

Lugares: Automático

Nombre de la fuente: MS Sans Serif

Origen del control: Dc_CdDocumento
 PuntoDeTabulación: Verdadero

Superior: 456
 Tamaño de la fuente: 8

Visible: Verdadero

Etiqueta: Dc_CdDocumento Etiqueta

Alineación del texto: General

Ancho de los bordes: Trazo fino

Border Line Style: Sólido

Color del fondo: -2147483633
 ControlType: 100
 Espesor de la fuente: Normal

Estilo del fondo: Transparente
 Font Bold: No
 Fuente subrayada: Falso

Izquierda: 60

Alto: 255

Ancho: 1725

Color de los bordes: 0

ColorDelTexto: -2147483630
 Efecto especial: Sin relieve
 Estilo de los bordes: Todas las páginas

Event Proc Prefix: Dc_CdDocumento_Etiqueta
 Fuente en cursiva: Falso
 IDDelContextoDe Ayuda: 0

Juego de caracteres para fuentes de texto: 0

Cogest.mdb (c) EPA
 Formulario: fpt14Dc_Documento

noviembre de 2000
 Página: 3069

Nombre de la fuente:	MS Sans Serif	Mostrar cuando:	Siempre
Section:	0	Nombre:	Dc_CdDocumento Etiqueta
Tamaño de la fuente:	8	Superior:	450
Visible:	Verdadero	Título:	CdDocumento

Cuadro de texto: Dc_Nombre

Activado:	Verdadero	Alineación del texto:	General
Alto:	240	Ancho de los bordes:	Trazo fino
Ancho:	3258	Autocomprimible:	Falso
Autoextensible:	Falso	Barras de desplazamiento:	Ninguna
Bloqueado:	Falso	Border Line Style:	Sólido
BuscarPorFiltro:	1	Color de los bordes:	0
Color del fondo:	-2147483643	ColorDelTexto:	-2147483640
ColumnHidden:	Falso	ColumnOrder:	Predeterminado
ColumnWidth:	2568	Comportamiento de la tecla Entrar:	Falso
ControlType:	109	Efecto especial:	Bajo relieve
Espesor de la fuente:	Normal	Estilo de los bordes:	Primera página
Estilo del fondo:	Normal	Event Proc Prefix:	Dc_Nombre
Font Bold:	No	Fuente en cursiva:	Falso
Fuente subrayada:	Falso	IDDelContextoDe Ayuda:	0
ÍndiceDeTabulación:	2	Izquierda:	1845
Juego de caracteres para fuentes de texto:	0	Lugares:	Automático
Mostrar cuando:	Siempre	Nombre de la fuente:	MS Sans Serif
Nombre:	Dc_Nombre	Origen del control:	Dc_Nombre
PermitirAutocorrección:	Verdadero	PuntoDeTabulación:	Verdadero
Section:	0	Superior:	798
Tabulación automática:	Falso	Tamaño de la fuente:	8
Texto de la barra de estado:	Nombre del diario.	Visible:	Verdadero

Etiqueta: Dc_Nombre Etiqueta

Alineación del texto:	General	Alto:	255
Ancho de los bordes:	Trazo fino	Ancho:	1725
Border Line Style:	Sólido	Color de los bordes:	0
Color del fondo:	-2147483633	ColorDelTexto:	-2147483630
ControlType:	100	Efecto especial:	Sin relieve
Espesor de la fuente:	Normal	Estilo de los bordes:	Todas las páginas
Estilo del fondo:	Transparente	Event Proc Prefix:	Dc_Nombre_Etiqueta
Font Bold:	No	Fuente en cursiva:	Falso
Fuente subrayada:	Falso	IDDelContextoDe Ayuda:	0
Izquierda:	60	Juego de caracteres para fuentes de texto:	0

Cogest.mdb (c) EPA
 Formulario: fpt14Dc_Documento

noviembre de 2000
 Página: 3070

Nombre de la fuente:	MS Sans Serif	Mostrar cuando:	Siempre
Section:	0	Nombre:	Dc_Nombre Etiqueta
Tamaño de la fuente:	8	Superior:	795
Visible:	Verdadero	Título:	Nombre

Cuadro de texto: Dc_Notas

Activado:	Verdadero	Alineación del texto:	General
Alto:	432	Ancho de los bordes:	Trazo fino
Ancho:	3258	Autocomprimible:	Falso
Autoextensible:	Falso	Barras de desplazamiento:	Sólo vertical
Bloqueado:	Falso	Border Line Style:	Sólido
BuscarPorFiltro:	1	Color de los bordes:	0
Color del fondo:	-2147483643	ColorDelTexto:	-2147483640
ColumnHidden:	Falso	ColumnOrder:	Predeterminado
ColumnWidth:	3000	Comportamiento de la tecla Entrar:	Verdadero
ControlType:	109	Efecto especial:	Bajo relieve
Espesor de la fuente:	Normal	Estilo de los bordes:	Primera página
Estilo del fondo:	Normal	Event Proc Prefix:	Dc_Notas
Font Bold:	No	Fuente en cursiva:	Falso
Fuente subrayada:	Falso	IDDelContextoDe Ayuda:	0
ÍndiceDeTabulación:	3	Izquierda:	1845
Juego de caracteres para fuentes de texto:	0	Lugares:	Automático
Mostrar cuando:	Siempre	Nombre de la fuente:	MS Sans Serif
Nombre:	Dc_Notas	Origen del control:	Dc_Notas
PermitirAutocorrección:	Verdadero	PuntoDeTabulación:	Verdadero
Section:	0	Superior:	1140
Tabulación automática:	Falso	Tamaño de la fuente:	8
Texto de la barra de estado:	Observaciones a indicar.	Visible:	Verdadero

Etiqueta: Dc_Notas Etiqueta

Alineación del texto:	General	Alto:	255
Ancho de los bordes:	Trazo fino	Ancho:	1725
Border Line Style:	Sólido	Color de los bordes:	0
Color del fondo:	-2147483633	ColorDelTexto:	-2147483630
ControlType:	100	Efecto especial:	Sin relieve
Espesor de la fuente:	Normal	Estilo de los bordes:	Todas las páginas
Estilo del fondo:	Transparente	Event Proc Prefix:	Dc_Notas_Etiqueta
Font Bold:	No	Fuente en cursiva:	Falso
Fuente subrayada:	Falso	IDDelContextoDe Ayuda:	0
Izquierda:	60	Juego de caracteres para fuentes de texto:	0

Cogest.mdb (c) EPA
Formulario: fpt14Dc_Documento

noviembre de 2000
Página: 3071

Nombre de la fuente:	MS Sans Serif	Mostrar cuando:	Siempre
Section:	0	Nombre:	Dc_Notas Etiqueta
Tamaño de la fuente:	8	Superior:	1140
Visible:	Verdadero	Título:	Notas

Etiqueta: Etiqueta169

Alineación del texto:	Centro	Alto:	790
Ancho de los bordes:	Trazo fino	Ancho:	3804
Border Line Style:	Sólido	Color de los bordes:	16777215
Color del fondo:	8388608	ColorDelTexto:	16777215
ControlType:	100	Efecto especial:	Sin relieve
Espesor de la fuente:	Negrita	Estilo de los bordes:	Primera página
Estilo del fondo:	Normal	Event Proc Prefix:	Etiqueta169
Font Bold:	Sí	Fuente en cursiva:	Falso
Fuente subrayada:	Falso	IDDelContextoDe Ayuda:	0
Izquierda:	792	Juego de caracteres para fuentes de texto:	0
Mostrar cuando:	Siempre	Nombre de la fuente:	Arial
Nombre:	Etiqueta169	Section:	1
Superior:	0	Tamaño de la fuente:	28
Título:	C O G E S T	Visible:	Verdadero

Etiqueta: Etiqueta93

Alineación del texto:	General	Alto:	285
Ancho de los bordes:	Trazo fino	Ancho:	765
Border Line Style:	Sólido	Color de los bordes:	0
Color del fondo:	-2147483633	ColorDelTexto:	-2147483630
ControlType:	100	Efecto especial:	Sin relieve
Espesor de la fuente:	Normal	Estilo de los bordes:	Todas las páginas
Estilo del fondo:	Transparente	Event Proc Prefix:	Etiqueta93
Font Bold:	No	Fuente en cursiva:	Falso
Fuente subrayada:	Falso	IDDelContextoDe Ayuda:	0
Izquierda:	0	Juego de caracteres para fuentes de texto:	0
Mostrar cuando:	Siempre	Nombre de la fuente:	MS Sans Serif
Nombre:	Etiqueta93	Section:	2
Superior:	60	Tamaño de la fuente:	8
Título:	Texto92:	Visible:	Verdadero

Botón de comando: ImprimirFormulario

Activado:	Verdadero	Al hacer clic:	[Event Procedure]
Alto:	576	Ancho:	576
Cancelar:	Falso	ColorDelTexto:	0
ControlTipText:	Imprimir formulario	ControlType:	104

Cogest.mdb (c) EPA
Formulario: fpt14Dc_Documento

noviembre de 2000
Página: 3072

Espeor de la fuente:	Normal	Event Proc Prefix:	ImprimirFormulario
Font Bold:	No	Fuente en cursiva:	Falso
Fuente subrayada:	Falso	IDDelContextoDe Ayuda:	0
Imagen:	(mapa de bits)	ÍndiceDeTabulación:	4
Izquierda:	3604	Juego de caracteres para fuentes de texto:	0
Mostrar cuando:	Siempre	Nombre de la fuente:	MS Sans Serif
Nombre:	ImprimirFormulario	PictureType:	0
Predeterminado:	Falso	PuntoDeTabulación:	Verdadero
Repetición automática:	Falso	Section:	2
Superior:	113	Tamaño de la fuente:	8
Título:	ImprimirFormulario	Transparente:	Falso
Visible:	Verdadero		

Marco de objeto independiente: OLEIndependiente83

Activación automática:	Doble clic	Activado:	Falso
Alto:	796	Ancho de los bordes:	Trazo fino
Ancho:	796	Bloqueado:	Verdadero
Border Line Style:	Sólido	Clase OLE:	Paint
Clase:	Paint.Picture	Color de los bordes:	16777215
Color del fondo:	16777215	ControlType:	114
Efecto especial:	Sin relieve	Encabezados de columna:	Falso
Estilo de los bordes:	Primera página	Estilo del fondo:	Normal
Event Proc Prefix:	OLEIndependiente83	IDDelContextoDe Ayuda:	0
ÍndiceDeTabulación:	0	Izquierda:	0
Modo de cambiar el tamaño:	Recortar	Mostrar cuando:	Siempre
Nombre:	OLEIndependiente83	Número de columnas:	0
Opciones de actualización:	Automático	PuntoDeTabulación:	Verdadero
Section:	1	Superior:	0
TipoDePresentación:	Falso	TipoOLE:	Incrustado
TipoOLEPermitido:	Ambos	Verbo:	0
Visible:	Verdadero		

Marco de objeto independiente: OLEIndependiente84

Activación automática:	Doble clic	Activado:	Falso
Alto:	796	Ancho de los bordes:	Trazo fino
Ancho:	796	Bloqueado:	Verdadero
Border Line Style:	Sólido	Clase OLE:	Paint
Clase:	Paint.Picture	Color de los bordes:	16777215
Color del fondo:	16777215	ControlType:	114
Efecto especial:	Sin relieve	Encabezados de columna:	Falso

Estilo del fondo:	Normal	Estilo de los bordes:	Primera página
IDDeContextoDe:	0	Event Proc Prefix:	OLEIndependiente84
Ayuda:		ÍndiceDeTabulación:	1
Izquierda:	4529	Modo de cambiar el tamaño:	Recortar
Mostrar cuando:	Siempre	Nombre:	OLEIndependiente84
Número de columnas:	0	Opciones de actualización:	Automático
PuntoDeTabulación:	Verdadero	Section:	1
Superior:	0	TipoDePresentación:	Falso
TipoOLE:	Incrustado	TipoOLEPermitido:	Ambos
Verbo:	0	Visible:	Verdadero

Botón de comando: RegistroAnterior

Activado:	Verdadero	Al hacer clic:	[Event Procedure]
Alto:	576	Ancho:	576
Cancelar:	Falso	ColorDelTexto:	0
ControlTipText:	Registro anterior	ControlType:	104
Espesor de la fuente:	Normal	Event Proc Prefix:	RegistroAnterior
Font Bold:	No	Fuente en cursiva:	Falso
Fuente subrayada:	Falso	IDDeContextoDe:	0
Imagen:	(mapa de bits)	Ayuda:	
Izquierda:	340	ÍndiceDeTabulación:	5
Mostrar cuando:	Siempre	Juego de caracteres para fuentes de texto:	0
Nombre:	RegistroAnterior	Nombre de la fuente:	MS Sans Serif
Predeterminado:	Falso	PictureType:	0
Repetición automática:	Falso	PuntoDeTabulación:	Verdadero
Superior:	113	Section:	2
Título:	RegistroAnterior	Tamaño de la fuente:	8
Visible:	Verdadero	Transparente:	Falso

Botón de comando: RegistroSiguiente

Activado:	Verdadero	Al hacer clic:	[Event Procedure]
Alto:	576	Ancho:	576
Cancelar:	Falso	ColorDelTexto:	0
ControlTipText:	Registro siguiente	ControlType:	104
Espesor de la fuente:	Normal	Event Proc Prefix:	RegistroSiguiente
Font Bold:	No	Fuente en cursiva:	Falso
Fuente subrayada:	Falso	IDDeContextoDe:	0
Imagen:	(mapa de bits)	Ayuda:	
Izquierda:	1156	ÍndiceDeTabulación:	6
Mostrar cuando:	Siempre	Juego de caracteres para fuentes de texto:	0
Nombre:	RegistroSiguiente	Nombre de la fuente:	MS Sans Serif
Predeterminado:	Falso	PictureType:	0
		PuntoDeTabulación:	Verdadero

Cogest.mdb (c) EPA
 Formulario: fpt14Dc_Documento

noviembre de 2000
 Página: 3074

n:		Repetición automática:	Falso
Section:	2	Superior:	113
Tamaño de la fuente:	8	Título:	RegistroSiguiente
Transparente:	Falso	Visible:	Verdadero

Botón de comando: SalirAplicación

Activado:	Verdadero	Al hacer clic:	[Event Procedure]
Alto:	576	Ancho:	576
Cancelar:	Falso	ColorDelTexto:	0
ControlTipText:	SalirAplicación	ControlType:	104
Espesor de la fuente:	Normal	Event Proc Prefix:	SalirAplicación
Font Bold:	No	Fuente en cursiva:	Falso
Fuente subrayada:	Falso	IDDelContextoDe Ayuda:	0
Imagen:	(mapa de bits)	ÍndiceDeTabulació n:	1
Izquierda:	2788	Juego de caracteres para fuentes de texto:	0
Mostrar cuando:	Siempre	Nombre de la fuente:	MS Sans Serif
Nombre:	SalirAplicación	PictureType:	0
Predeterminado:	Falso	PuntoDeTabulació n:	Verdadero
Repetición automática:	Falso	Section:	2
Superior:	113	Tamaño de la fuente:	8
Título:	SalirAplicación	Transparente:	Falso
Visible:	Verdadero		

Cuadro de texto: Texto92

Activado:	Verdadero	Alineación del texto:	General
Alto:	911	Ancho de los bordes:	Trazo fino
Ancho:	5271	Autocomprimible:	Falso
Autoextensible:	Falso	Barras de desplazamiento:	Ninguna
Bloqueado:	Falso	Border Line Style:	Sólido
BuscarPorFiltro:	1	Color de los bordes:	0
Color del fondo:	13209	ColorDelTexto:	-2147483640
ColumnHidden:	Falso	ColumnOrder:	Predeterminado
ColumnWidth:	Predeterminado	Comportamiento de la tecla Entrar:	Falso
ControlType:	109	Efecto especial:	Bajo relieve
Espesor de la fuente:	Normal	Estilo de los bordes:	Primera página
Estilo del fondo:	Normal	Event Proc Prefix:	Texto92
Font Bold:	No	Fuente en cursiva:	Falso
Fuente subrayada:	Falso	IDDelContextoDe Ayuda:	0
ÍndiceDeTabulació n:	0	Izquierda:	56
Juego de caracteres para fuentes de texto:	0	Lugares:	Automático
Mostrar cuando:	Siempre	Nombre de la fuente:	MS Sans Serif

Cogest.mdb (c) EPA
 Formulario: fpt14Dc_Documento

noviembre de 2000
 Página: 3075

Nombre:	Texto92	PermitirAutocorrección:	Verdadero
PuntoDeTabulación:	Verdadero	Section:	2
Superior:	0	Tabulación automática:	Falso
Tamaño de la fuente:	8	Visible:	Verdadero

Código

```

1 Attribute VB_Name = "Form_fpt14Dc_Documento"
2 Attribute VB_Creatable = True
3 Attribute VB_PredeclaredId = True
4 Attribute VB_Exposed = False
5 Option Compare Database
6 Option Explicit
7
8
9
10 Private Sub AbrirConsulta_Click()
11     DoCmd.RunCommand acCmdDatasheetView
12 End Sub
13
14 Private Sub CerrarVentana_Click()
15     DoCmd.Close
16 End Sub
17
18 Private Sub ImprimirFormulario_Click()
19     DoCmd.PrintOut
20 End Sub
21
22 Private Sub SalirAplicación_Click()
23     Application.Quit
24 End Sub
25
26
27 Private Sub RegistroAnterior_Click()
28     DoCmd.GoToRecord , , acPrevious
29
30 End Sub
31 Private Sub RegistroSiguiente_Click()
32
33     DoCmd.GoToRecord , , acNext
34
35 End Sub
    
```

Permisos de usuario

admin

Permisos de grupo

Admins
Users

Propiedades

ActivarFiltro:	Falso	ActivarOrden:	Verdadero
Ajuste de tamaño	Verdadero	Allow Updating:	No
AltoDeLaFila:	Predeterminado	AlturaDeFuenteDeHoja	10
AlturaDeLaVentana:	3024	Ancho:	5387
AnchuraDeLaVentana:	6012	Barras de	Ambas
Bloqueos del registro:	Sin bloquear	Botón qué es esto:	Falso
BotónCerrar:	Verdadero	BotonesDeDesplazamie	Verdadero
BotonesMinMax:	3	CentradoAutomático:	Verdadero
Ciclo:	Ninguno	ColorDeLaCuadrículaD	12632256
ComportamientoDeLaC	Ambas	Contar:	13
Cuadro de control:	Verdadero	DatasheetBackColor:	16777215
DatasheetFontName:	Arial	DatasheetForeColor:	0
Diseño a imprimir:	Falso	DistribuciónDeLalmage	Siempre
EfectoDeCeldasDeHoj	Normal	Emergente:	Falso
EspesorDeFuenteDeHo	Normal	Estilo de los bordes:	Ajustable
Fecha de creación:	18/9/00 20.11.27	FrozenColumns:	1
FuenteDeHojaDeDatos	Falso	FuenteDeHojaDeDatos	Falso
HasModule:	Verdadero	IDDelContextoDeAyud	0
Imagen:	(ninguna)	Impresión láser rápida:	Verdadero
InsideHeight:	2460	InsideWidth:	5676
Intervalo de	0	Introducción de datos:	Falso
Línea X:	10	Línea Y:	10
LogicalPageWidth:	9070	Max Button:	Verdadero
Menú contextual:	Verdadero	Min Button:	Verdadero
Modal:	Falso	ModoCambiarTamañoD	Recortar
MosaicoDelmágenes:	Falso	Origen de la paleta:	(Predeterminado)
Origen del registro:	t15Fc_Fechas	Permitir filtros:	Verdadero
Permitir	Verdadero	PermitirAgregar:	Verdadero
PermitirEliminación:	Verdadero	PictureType:	0
Propietario:	admin	Selectores de registro:	Verdadero
SeparadoresDeRegistro	Verdadero	ShowGrid:	Verdadero
TeclaDePresentaciónPr	Falso	TipoRecordset:	Todos los registros
Título:	FECHAS DE DEVENGO	Última actualización:	13/4/00 19.31.06
Visible:	Falso	Vista predeterminada:	Formulario simple
Vistas permitidas:	Ambas		

Objetos

Sección: Detalle

Alto:	810	Autocomprimible:	Falso
Autoextensible:	Falso	Color del fondo:	-2147483633
Efecto especial:	Sin relieve	En selección:	Falso
Event Proc Prefix:	Detalle	Forzar nueva	Ninguno
		página:	
Mantener juntos:	Falso	Mostrar cuando:	Siempre
Nombre:	Detalle	NuevaFilaOColum	Ninguno
		na:	
Visible:	Verdadero		

Sección: EncabezadoDelFormulario

Alto:	796	Autocomprimible:	Falso
Autoextensible:	Falso	Color del fondo:	-2147483633

Cogest.mdb (c) EPA
Formulario: fpt15Fc_Fechas

noviembre de 2000
Página: 3078

Efecto especial: Sin relieve
Event Proc Prefix: EncabezadoDelFormulario

En selección: Falso
Forzar nueva página: Ninguno

Mantener juntos: Falso
Nombre: EncabezadoDelFormulario

Mostrar cuando: Siempre
NuevaFilaOColumna: Ninguno

Visible: Verdadero

Sección: PieDelFormulario

Alto: 847
Autoextensible: Falso
Efecto especial: Sin relieve
Event Proc Prefix: PieDelFormulario

Autocomprimible: Falso
Color del fondo: -2147483633
En selección: Falso
Forzar nueva página: Ninguno

Mantener juntos: Falso
Nombre: PieDelFormulario

Mostrar cuando: Siempre
NuevaFilaOColumna: Ninguno

Visible: Verdadero

Botón de comando: AbrirConsulta

Activado: Verdadero
Alto: 576
Cancelar: Falso
ControlTipText: AbriConsulta
Espesor de la fuente: Normal
Font Bold: No
Fuente subrayada: Falso

Al hacer clic: [Event Procedure]
Ancho: 576
ColorDelTexto: 0
ControlType: 104
Event Proc Prefix: AbrirConsulta

Imagen: (mapa de bits)

Fuente en cursiva: Falso
IDDelContextoDe Ayuda: 0
ÍndiceDeTabulación: 5

Izquierda: 4591

Juego de caracteres para fuentes de texto: 0
Nombre de la fuente: MS Sans Serif

Mostrar cuando: Siempre

Nombre: AbrirConsulta
Predeterminado: Falso

PictureType: 0
PuntoDeTabulación: Verdadero
Section: 2

Repetición automática: Falso
Superior: 113

Tamaño de la fuente: 8
Transparente: Falso

Título: AbrirConsulta
Visible: Verdadero

Botón de comando: CerrarVentana

Activado: Verdadero
Alto: 576
Cancelar: Falso
ControlTipText: Cerrar ventana
Espesor de la fuente: Normal
Font Bold: No
Fuente subrayada: Falso

Al hacer clic: [Event Procedure]
Ancho: 576
ColorDelTexto: 0
ControlType: 104
Event Proc Prefix: CerrarVentana

Imagen: (mapa de bits)

Fuente en cursiva: Falso
IDDelContextoDe Ayuda: 0
ÍndiceDeTabulación: 2

Izquierda: 1972

Juego de caracteres para fuentes de texto: 0
Nombre de la fuente: MS Sans Serif

Mostrar cuando: Siempre

PictureType: 0	Nombre: CerrarVentana
PuntoDeTabulación: Verdadero	Predeterminado: Falso
n:	Repetición automática: Falso
Section: 2	Superior: 113
Tamaño de la fuente: 8	Título: CerrarVentana
Transparente: Falso	Visible: Verdadero
Etiqueta: Etiqueta169	
Alineación del texto: Centro	Alto: 790
Ancho de los bordes: Trazo fino	Ancho: 3804
Border Line Style: Sólido	Color de los bordes: 16777215
Color del fondo: 8388608	ColorDelTexto: 16777215
ControlType: 100	Efecto especial: Sin relieve
Espesor de la fuente: Negrita	Estilo de los bordes: Primera página
Estilo del fondo: Normal	Event Proc Prefix: Etiqueta169
Font Bold: Sí	Fuente en cursiva: Falso
Fuente subrayada: Falso	IDDelContextoDe Ayuda: 0
Izquierda: 792	Juego de caracteres para fuentes de texto: 0
Mostrar cuando: Siempre	Nombre de la fuente: Arial
Nombre: Etiqueta169	Section: 1
Superior: 0	Tamaño de la fuente: 28
Título: C O G E S T	Visible: Verdadero
Etiqueta: Etiqueta93	
Alineación del texto: General	Alto: 285
Ancho de los bordes: Trazo fino	Ancho: 765
Border Line Style: Sólido	Color de los bordes: 0
Color del fondo: -2147483633	ColorDelTexto: -2147483630
ControlType: 100	Efecto especial: Sin relieve
Espesor de la fuente: Normal	Estilo de los bordes: Todas las páginas
Estilo del fondo: Transparente	Event Proc Prefix: Etiqueta93
Font Bold: No	Fuente en cursiva: Falso
Fuente subrayada: Falso	IDDelContextoDe Ayuda: 0
Izquierda: 0	Juego de caracteres para fuentes de texto: 0
Mostrar cuando: Siempre	Nombre de la fuente: MS Sans Serif
Nombre: Etiqueta93	Section: 2
Superior: 116	Tamaño de la fuente: 8
Título: Texto92:	Visible: Verdadero
Cuadro de texto: Fc_Fecha	
Activado: Verdadero	Alineación del texto: General
Alto: 240	Ancho de los bordes: Trazo fino

Cogest.mdb (c) EPA
 Formulario: fpt15Fc_Fechas

noviembre de 2000
 Página: 3080

Autocomprimible:	Falso	Ancho:	888
Barras de desplazamiento:	Ninguna	Autoextensible:	Falso
Border Line Style:	Sólido	Bloqueado:	Falso
Color de los bordes:	0	BuscarPorFiltro:	1
ColorDelTexto:	-2147483640	Color del fondo:	-2147483643
ColumnOrder:	Predeterminado	ColumnHidden:	Falso
Comportamiento de la tecla Entrar:	Falso	ColumnWidth:	888
Efecto especial:	Bajo relieve	ControlType:	109
Estilo de los bordes:	Primera página	Espesor de la fuente:	Normal
Event Proc Prefix:	Fc_Fecha	Estilo del fondo:	Normal
Formato:	Short Date	Font Bold:	No
Fuente subrayada:	Falso	Fuente en cursiva:	Falso
ÍndiceDeTabulación:	0	IDDelContextoDe Ayuda:	0
n:		Izquierda:	1845
Juego de caracteres para fuentes de texto:	0	Lugares:	Automático
Mostrar cuando:	Siempre	Nombre de la fuente:	MS Sans Serif
Nombre:	Fc_Fecha	Origen del control:	Fc_CdFecha
PermitirAutocorrección:	Verdadero	PuntoDeTabulación:	Verdadero
Section:	0	n:	
Tabulación automática:	Falso	Superior:	456
Texto de la barra de estado:	Fecha a introducir en el diario general.	Tamaño de la fuente:	8
		Visible:	Verdadero
Etiqueta: Fc_Fecha Etiqueta			
Alineación del texto:	General	Alto:	255
Ancho de los bordes:	Trazo fino	Ancho:	1725
Border Line Style:	Sólido	Color de los bordes:	0
Color del fondo:	-2147483633	ColorDelTexto:	-2147483630
ControlType:	100	Efecto especial:	Sin relieve
Espesor de la fuente:	Normal	Estilo de los bordes:	Todas las páginas
Estilo del fondo:	Transparente	Event Proc Prefix:	Fc_Fecha_Etiqueta
Font Bold:	No	Fuente en cursiva:	Falso
Fuente subrayada:	Falso	IDDelContextoDe Ayuda:	0
Izquierda:	60	Juego de caracteres para fuentes de texto:	0
Mostrar cuando:	Siempre	Nombre de la fuente:	MS Sans Serif
Nombre:	Fc_Fecha Etiqueta	Section:	0
Superior:	450	Tamaño de la fuente:	8
Título:	Fecha	Visible:	Verdadero
Botón de comando: ImprimirFormulario			
Activado:	Verdadero	Al hacer clic:	[Event Procedure]
Alto:	576	Ancho:	576

Cogest.mdb (c) EPA
Formulario: fpt15Fc_Fechas

noviembre de 2000
Página: 3081

Cancelar:	Falso	ColorDelTexto:	0
ControlTipText:	Imprimir formulario	ControlType:	104
Espesor de la fuente:	Normal	Event Proc Prefix:	ImprimirFormulario
Font Bold:	No	Fuente en cursiva:	Falso
Fuente subrayada:	Falso	IDDelContextoDe Ayuda:	0
Imagen:	(mapa de bits)	ÍndiceDeTabulación:	6
Izquierda:	3718	Juego de caracteres para fuentes de texto:	0
Mostrar cuando:	Siempre	Nombre de la fuente:	MS Sans Serif
Nombre:	ImprimirFormulario	PictureType:	0
Predeterminado:	Falso	PuntoDeTabulación:	Verdadero
Repetición automática:	Falso	Section:	2
Superior:	113	Tamaño de la fuente:	8
Título:	ImprimirFormulario	Transparente:	Falso
Visible:	Verdadero		

Marco de objeto independiente: OLEIndependiente83

Activación automática:	Doble clic	Activado:	Falso
Alto:	796	Ancho de los bordes:	Trazo fino
Ancho:	796	Bloqueado:	Verdadero
Border Line Style:	Sólido	Clase OLE:	Paint
Clase:	Paint.Picture	Color de los bordes:	16777215
Color del fondo:	16777215	ControlType:	114
Efecto especial:	Sin relieve	Encabezados de columna:	Falso
Estilo de los bordes:	Primera página	Estilo del fondo:	Normal
Event Proc Prefix:	OLEIndependiente83	IDDelContextoDe Ayuda:	0
ÍndiceDeTabulación:	0	Izquierda:	0
Modo de cambiar el tamaño:	Recortar	Mostrar cuando:	Siempre
Nombre:	OLEIndependiente83	Número de columnas:	0
Opciones de actualización:	Automático	PuntoDeTabulación:	Verdadero
Section:	1	Superior:	0
TipoDePresentación:	Falso	TipoOLE:	Incrustado
TipoOLEPermitido:	Ambos	Verbo:	0
Visible:	Verdadero		

Marco de objeto independiente: OLEIndependiente84

Activación automática:	Doble clic	Activado:	Falso
Alto:	796	Ancho de los bordes:	Trazo fino
Ancho:	796	Bloqueado:	Verdadero
Border Line Style:	Sólido	Clase OLE:	Paint
Clase:	Paint.Picture	Color de los bordes:	16777215

Cogest.mdb (c) EPA
 Formulario: fpt15Fc_Fechas

noviembre de 2000
 Página: 3082

Color del fondo:	16777215	ControlType:	114
Efecto especial:	Sin relieve	Encabezados de columna:	Falso
Estilo de los bordes:	Primera página	Estilo del fondo:	Normal
Event Proc Prefix:	OLEIndependiente84	IDDelContextoDe Ayuda:	0
ÍndiceDeTabulación:	1	Izquierda:	4529
Modo de cambiar el tamaño:	Recortar	Mostrar cuando:	Siempre
Nombre:	OLEIndependiente84	Número de columnas:	0
Opciones de actualización:	Automático	PuntoDeTabulación:	Verdadero
Section:	1	Superior:	0
TipoDePresentación:	Falso	TipoOLE:	Incrustado
TipoOLEPermitido:	Ambos	Verbo:	0
Visible:	Verdadero		

Botón de comando: RegistroAnterior

Activado:	Verdadero	Al hacer clic:	[Event Procedure]
Alto:	576	Ancho:	576
Cancelar:	Falso	ColorDelTexto:	0
ControlTipText:	Registro anterior	ControlType:	104
Espesor de la fuente:	Normal	Event Proc Prefix:	RegistroAnterior
Font Bold:	No	Fuente en cursiva:	Falso
Fuente subrayada:	Falso	IDDelContextoDe Ayuda:	0
Imagen:	(mapa de bits)	ÍndiceDeTabulación:	3
Izquierda:	226	Juego de caracteres para fuentes de texto:	0
Mostrar cuando:	Siempre	Nombre de la fuente:	MS Sans Serif
Nombre:	RegistroAnterior	PictureType:	0
Predeterminado:	Falso	PuntoDeTabulación:	Verdadero
Repetición automática:	Falso	Section:	2
Superior:	113	Tamaño de la fuente:	8
Título:	RegistroAnterior	Transparente:	Falso
Visible:	Verdadero		

Botón de comando: RegistroSiguiete

Activado:	Verdadero	Al hacer clic:	[Event Procedure]
Alto:	576	Ancho:	576
Cancelar:	Falso	ColorDelTexto:	0
ControlTipText:	Registro siguiente	ControlType:	104
Espesor de la fuente:	Normal	Event Proc Prefix:	RegistroSiguiete
Font Bold:	No	Fuente en cursiva:	Falso
Fuente subrayada:	Falso	IDDelContextoDe Ayuda:	0
Imagen:	(mapa de bits)	ÍndiceDeTabulación:	4
Izquierda:	1099	Juego de caracteres para fuentes de texto:	0

Cogest.mdb (c) EPA
Formulario: fpt15Fc_Fechas

noviembre de 2000
Página: 3083

Mostrar cuando:	Siempre	Nombre de la fuente:	MS Sans Serif
Nombre:	RegistroSiguiete	PictureType:	0
Predeterminado:	Falso	PuntoDeTabulación:	Verdadero
Repetición automática:	Falso	Section:	2
Superior:	113	Tamaño de la fuente:	8
Título:	RegistroSiguiete	Transparente:	Falso
Visible:	Verdadero		

Botón de comando: SalirAplicación

Activado:	Verdadero	Al hacer clic:	[Event Procedure]
Alto:	576	Ancho:	576
Cancelar:	Falso	ColorDelTexto:	0
ControlTipText:	SalirAplicación	ControlType:	104
Espesor de la fuente:	Normal	Event Proc Prefix:	SalirAplicación
Font Bold:	No	Fuente en cursiva:	Falso
Fuente subrayada:	Falso	IDDelContextoDe Ayuda:	0
Imagen:	(mapa de bits)	ÍndiceDeTabulación:	1
Izquierda:	2845	Juego de caracteres para fuentes de texto:	0
Mostrar cuando:	Siempre	Nombre de la fuente:	MS Sans Serif
Nombre:	SalirAplicación	PictureType:	0
Predeterminado:	Falso	PuntoDeTabulación:	Verdadero
Repetición automática:	Falso	Section:	2
Superior:	113	Tamaño de la fuente:	8
Título:	SalirAplicación	Transparente:	Falso
Visible:	Verdadero		

Cuadro de texto: Texto92

Activado:	Verdadero	Alineación del texto:	General
Alto:	791	Ancho de los bordes:	Trazo fino
Ancho:	5331	Autocomprimible:	Falso
Autoextensible:	Falso	Barras de desplazamiento:	Ninguna
Bloqueado:	Falso	Border Line Style:	Sólido
BuscarPorFiltro:	1	Color de los bordes:	0
Color del fondo:	13209	ColorDelTexto:	-2147483640
ColumnHidden:	Falso	ColumnOrder:	Predeterminado
ColumnWidth:	Predeterminado	Comportamiento de la tecla Entrar:	Falso
ControlType:	109	Efecto especial:	Bajo relieve
Espesor de la fuente:	Normal	Estilo de los bordes:	Primera página
Estilo del fondo:	Normal	Event Proc Prefix:	Texto92
Font Bold:	No	Fuente en cursiva:	Falso
Fuente subrayada:	Falso	IDDelContextoDe Ayuda:	0
ÍndiceDeTabulación:	0	Izquierda:	56

Cogest.mdb (c) EPA
Formulario: fpt15Fc_Fechas

noviembre de 2000
Página: 3084

Juego de caracteres para fuentes de texto:	0	Lugares	Automático
Mostrar cuando:	Siempre	Nombre de la fuente:	MS Sans Serif
Nombre:	Texto92	PermitirAutocorrección:	Verdadero
PuntoDeTabulación:	Verdadero	Section:	2
Superior:	56	Tabulación automática:	Falso
Tamaño de la fuente:	8	Visible:	Verdadero

Código

```

1 Attribute VB_Name = "Form_fpt15Fc_Fechas"
2 Attribute VB_Creatable = True
3 Attribute VB_PredeclaredId = True
4 Attribute VB_Exposed = False
5 Option Compare Database
6 Option Explicit
7
8
9
10 Private Sub AbrirConsulta_Click()
11     DoCmd.RunCommand acCmdDatasheetView
12 End Sub
13
14 Private Sub CerrarVentana_Click()
15     DoCmd.Close
16 End Sub
17
18 Private Sub ImprimirFormulario_Click()
19     DoCmd.PrintOut
20 End Sub
21
22 Private Sub RegistroAnterior_Click()
23     DoCmd.GoToRecord , , acPrevious
24 End Sub
25
26 Private Sub RegistroSiguiente_Click()
27     DoCmd.GoToRecord , , acNext
28 End Sub
29
30 Private Sub SalirAplicación_Click()
31     Application.Quit
32 End Sub
33
34

```

Permisos de usuario

admin

Cogest.mdb (c) EPA
Formulario: fpt15Fc_Fechas

noviembre de 2000
Página: 3085

Permisos de grupo

Admins
Users

Propiedades

ActivarFiltro:	Falso	ActivarOrden:	Verdadero
Ajuste de tamaño	Verdadero	Allow Updating:	No
AltoDeLaFila:	Predeterminado	AlturaDeFuenteDeHoja	10
AlturaDeLaVentana:	7428	Ancho:	5327
AnchuraDeLaVentana:	10056	Barras de	Ambas
Bloqueos del registro:	Sin bloquear	Botón qué es esto:	Falso
BotónCerrar:	Verdadero	BotonesDeDesplazamie	Verdadero
BotonesMinMax:	3	CentradoAutomático:	Verdadero
Ciclo:	Ninguno	ColorDeLaCuadrículaD	12632256
ComportamientoDeLaC	Ambas	Contar:	59
Cuadro de control:	Verdadero	DatasheetBackColor:	16777215
DatasheetFontName:	Arial	DatasheetForeColor:	0
Diseño a imprimir:	Falso	DistribuciónDeLalmage	Siempre
EfectoDeCeldasDeHoj	Normal	Emergente:	Falso
EspesorDeFuenteDeHo	Normal	Estilo de los bordes:	Ajustable
Fecha de creación:	18/9/00 20.11.27	FrozenColumns:	1
FuenteDeHojaDeDatos	Falso	FuenteDeHojaDeDatos	Falso
HasModule:	Verdadero	IDDelContextoDeAyud	0
Imagen:	(ninguna)	Impresión láser rápida:	Verdadero
InsideHeight:	6864	InsideWidth:	9720
Intervalo de	0	Introducción de datos:	Falso
Línea X:	10	Línea Y:	10
LogicalPageWidth:	9070	Max Button:	Verdadero
Menú contextual:	Verdadero	Min Button:	Verdadero
Modal:	Falso	ModoCambiarTamañoD	Recortar
MosaicoDelmágenes:	Falso	Origen de la paleta:	(Predeterminado)
Origen del registro:	t810Es_Estructura	Permitir filtros:	Verdadero
Permitir	Verdadero	PermitirAgregar:	Verdadero
PermitirEliminación:	Verdadero	PictureType:	0
Propietario:	admin	Selectores de registro:	Verdadero
SeparadoresDeRegistro	Verdadero	ShowGrid:	Verdadero
TeclaDePresentaciónPr	Falso	TipoRecordset:	Todos los registros
Título:	ESTRUCTURA ORGANIZATIVA	Última actualización:	1/10/00 15.11.43
Visible:	Falso	Vista predeterminada:	Formulario simple
Vistas permitidas:	Ambas		

Objetos

Sección: Detalle

Alto:	4230	Autocomprimible:	Falso
Autoextensible:	Falso	Color del fondo:	-2147483633
Efecto especial:	Sin relieve	En selección:	Falso
Event Proc Prefix:	Detalle	Forzar nueva	Ninguno
		página:	
Mantener juntos:	Falso	Mostrar cuando:	Siempre
Nombre:	Detalle	NuevaFilaOColum	Ninguno
		na:	
Visible:	Verdadero		

Sección: EncabezadoDelFormulario

Alto:	796	Autocomprimible:	Falso
Autoextensible:	Falso	Color del fondo:	-2147483633

Cogest.mdb (c) EPA
Formulario: fpt810Es_Estructura

noviembre de 2000
Página: 3087

Efecto especial: Sin relieve
Event Proc Prefix: EncabezadoDelFormulario

En selección: Falso
Forzar nueva página: Ninguno

Mantener juntos: Falso
Nombre: EncabezadoDelFormulario

Mostrar cuando: Siempre
NuevaFilaOColumna: Ninguno

Visible: Verdadero

Sección: PieDelFormulario

Alto: 911
Autoextensible: Falso
Efecto especial: Sin relieve
Event Proc Prefix: PieDelFormulario

Autocomprimible: Falso
Color del fondo: -2147483633
En selección: Falso
Forzar nueva página: Ninguno

Mantener juntos: Falso
Nombre: PieDelFormulario

Mostrar cuando: Siempre
NuevaFilaOColumna: Ninguno

Visible: Verdadero

Botón de comando: AbrirConsulta

Activado: Verdadero
Alto: 576
Cancelar: Falso
ControlTipText: AbriConsulta
Espesor de la fuente: Normal
Font Bold: No
Fuente subrayada: Falso

Al hacer clic: [Event Procedure]
Ancho: 576
ColorDelTexto: 0
ControlType: 104
Event Proc Prefix: AbrirConsulta

Imagen: (mapa de bits)

Fuente en cursiva: Falso
IDDelContextoDe Ayuda: 0

Izquierda: 4531

ÍndiceDeTabulación: 5
Juego de caracteres para fuentes de texto: MS Sans Serif

Mostrar cuando: Siempre

Nombre: AbrirConsulta
Predeterminado: Falso

Nombre de la fuente: MS Sans Serif
PictureType: 0
PuntoDeTabulación: Verdadero

Repetición automática: Falso
Superior: 170

Section: 2

Título: AbrirConsulta
Visible: Verdadero

Tamaño de la fuente: 8
Transparente: Falso

Cuadro de texto: Ar_CdArea

Activado: Verdadero
Alto: 240
Ancho: 804
Autoextensible: Falso

Alineación del texto: General
Ancho de los bordes: Trazo fino

Bloqueado: Falso
BuscarPorFiltro: 1

Autocomprimible: Falso
Barras de desplazamiento: Ninguna
Border Line Style: Sólido
Color de los bordes: 0

Color del fondo: -2147483643
ColumnHidden: Falso
ColumnWidth: 804

ColorDelTexto: -2147483640
ColumnOrder: Predeterminado
Comportamiento de la tecla Entrar: Falso

ControlType: 109

Efecto especial: Bajo relieve

Cogest.mdb (c) EPA
Formulario: fpt810Es_Estructura

noviembre de 2000
Página: 3088

<p> Espesor de la fuente: Normal Estilo del fondo: Normal Font Bold: No Fuente subrayada: Falso ÍndiceDeTabulación: 0 Juego de caracteres para fuentes de texto: 0 Mostrar cuando: Siempre Nombre: Ar_CdArea PermitirAutocorrección: Verdadero Section: 0 Tabulación automática: Falso Visible: Verdadero Etiqueta: Ar_CdArea Etiqueta Alineación del texto: General Ancho de los bordes: Trazo fino Border Line Style: Sólido Color del fondo: -2147483633 ControlType: 100 Espesor de la fuente: Normal Estilo del fondo: Transparente Font Bold: No Fuente subrayada: Falso Izquierda: 60 Mostrar cuando: Siempre Nombre: Ar_CdArea Etiqueta Superior: 450 Título: CdArea Botón de comando: CerrarVentana Activado: Verdadero Alto: 576 Cancelar: Falso ControlTipText: Cerrar ventana Espesor de la fuente: Normal Font Bold: No Fuente subrayada: Falso Imagen: (mapa de bits) Izquierda: 1948 Mostrar cuando: Siempre </p>	<p> Estilo de los bordes: Primera página Event Proc Prefix: Ar_CdArea Fuente en cursiva: Falso IDDelContextoDe Ayuda: 0 Izquierda: 1143 Lugares: Automático Nombre de la fuente: MS Sans Serif Origen del control: Ar_CdArea PuntoDeTabulación: Verdadero Superior: 456 Tamaño de la fuente: 8 Alto: 285 Ancho: 765 Color de los bordes: 0 ColorDelTexto: -2147483630 Efecto especial: Sin relieve Estilo de los bordes: Todas las páginas Event Proc Prefix: Ar_CdArea_Etiqueta Fuente en cursiva: Falso IDDelContextoDe Ayuda: 0 Juego de caracteres para fuentes de texto: 0 Nombre de la fuente: MS Sans Serif Section: 0 Tamaño de la fuente: 8 Visible: Verdadero Al hacer clic: [Event Procedure] Ancho: 576 ColorDelTexto: 0 ControlType: 104 Event Proc Prefix: CerrarVentana Fuente en cursiva: Falso IDDelContextoDe Ayuda: 0 ÍndiceDeTabulación: 2 Juego de caracteres para fuentes de texto: 0 Nombre de la fuente: MS Sans Serif </p>
---	---

Cogest.mdb (c) EPA
 Formulario: fpt810Es_Estructura

noviembre de 2000
 Página: 3089

Nombre: CerrarVentana
 Predeterminado: Falso
 Repetición automática: Falso
 Superior: 170
 Título: CerrarVentana
 Visible: Verdadero

PictureType: 0
 PuntoDeTabulación: Verdadero
 n:
 Section: 2
 Tamaño de la fuente: 8
 Transparente: Falso

Cuadro de texto: Cs_Año

Activado: Verdadero
 Alto: 240
 Ancho: 636
 Autoextensible: Falso
 Bloqueado: Falso
 BuscarPorFiltro: 1
 Color del fondo: -2147483643
 ColumnHidden: Falso
 ColumnWidth: 636
 ControlType: 109
 Espesor de la fuente: Normal
 Estilo del fondo: Normal
 Font Bold: No
 Fuente subrayada: Falso

Alineación del texto: General
 Ancho de los bordes: Trazo fino
 Autocomprimible: Falso
 Barras de desplazamiento: Ninguna
 Border Line Style: Sólido
 Color de los bordes: 0
 ColorDelTexto: -2147483640
 ColumnOrder: Predeterminado
 Comportamiento de la tecla Entrar: Falso
 Efecto especial: Bajo relieve
 Estilo de los bordes: Primera página
 Event Proc Prefix: Cs_Año
 Fuente en cursiva: Falso
 IDDelContextoDe Ayuda: 0
 Izquierda: 1143

ÍndiceDeTabulación: 1
 n:
 Juego de caracteres para fuentes de texto: 0
 Mostrar cuando: Siempre

Lugares: Automático

Nombre: Cs_Año
 PermitirAutocorrección: Verdadero
 Section: 0
 Tabulación automática: Falso
 Visible: Verdadero

Nombre de la fuente: MS Sans Serif
 Origen del control: Cs_Año
 PuntoDeTabulación: Verdadero
 n:
 Superior: 798
 Tamaño de la fuente: 8

Etiqueta: Cs_Año Etiqueta

Alineación del texto: General
 Ancho de los bordes: Trazo fino
 Border Line Style: Sólido
 Color del fondo: -2147483633
 ControlType: 100
 Espesor de la fuente: Normal
 Estilo del fondo: Transparente
 Font Bold: No
 Fuente subrayada: Falso
 Izquierda: 60

Alto: 285
 Ancho: 435
 Color de los bordes: 0
 ColorDelTexto: -2147483630
 Efecto especial: Sin relieve
 Estilo de los bordes: Todas las páginas
 Event Proc Prefix: Cs_Año_Etiqueta
 Fuente en cursiva: Falso
 IDDelContextoDe Ayuda: 0
 Juego de

Cogest.mdb (c) EPA
 Formulario: fpt810Es_Estructura

noviembre de 2000
 Página: 3090

caracteres para
 fuentes de texto:
 Nombre de la
 fuente: MS Sans Serif
 Section: 0
 Tamaño de la
 fuente: 8
 Visible: Verdadero

Mostrar cuando: Siempre
 Nombre: Cs_Año Etiqueta
 Superior: 795
 Título: Año

Cuadro de texto: Es_CdDepartamental

Activado: Verdadero
 Alto: 240
 Ancho: 636
 Autoextensible: Falso
 Bloqueado: Falso
 BuscarPorFiltro: 1
 Color del fondo: -2147483643
 ColumnHidden: Falso
 ColumnWidth: 636
 ControlType: 109
 Espesor de la
 fuente: Normal
 Estilo del fondo: Normal
 Font Bold: No
 Fuente subrayada: Falso

Alineación del
 texto: General
 Ancho de los
 bordes: Trazo fino
 Autocomprimible: Falso
 Barras de
 desplazamiento: Ninguna
 Border Line Style: Sólido
 Color de los
 bordes: 0
 ColorDelTexto: -2147483640
 ColumnOrder: Predeterminado
 Comportamiento
 de la tecla Entrar: Falso
 Efecto especial: Bajo relieve
 Estilo de los
 bordes: Primera página
 Event Proc Prefix: Es_CdDepartamental
 Fuente en cursiva: Falso
 IDDelContextoDe: 0
 Ayuda:
 Izquierda: 1143

ÍndiceDeTabulació
 n: 3

Juego de
 caracteres para
 fuentes de texto:
 Mostrar cuando: Siempre

Lugares Automático

Nombre: Es_CdDepartamental
 PermitirAutocorrección: Verdadero
 Section: 0
 Tabulación automática: Falso
 Visible: Verdadero

Nombre de la
 fuente: MS Sans Serif
 Origen del control: Es_CdDepartamental
 PuntoDeTabulación: Verdadero
 Superior: 1482
 Tamaño de la
 fuente: 8

Etiqueta: Es_CdDepartamental Etiqueta

Alineación del
 texto: General
 Ancho de los
 bordes: Trazo fino
 Border Line Style: Sólido
 Color del fondo: -2147483633
 ControlType: 100
 Espesor de la
 fuente: Normal
 Estilo del fondo: Transparente
 Font Bold: No
 Fuente subrayada: Falso

Alto: 285
 Ancho: 945
 Color de los
 bordes: 0
 ColorDelTexto: -2147483630
 Efecto especial: Sin relieve
 Estilo de los
 bordes: Todas las páginas
 Event Proc Prefix: Es_CdDepartamental_Etiqueta
 Fuente en cursiva: Falso
 IDDelContextoDe: 0
 Ayuda:
 Juego de
 caracteres para
 fuentes de texto: 0

Izquierda: 60

Cogest.mdb (c) EPA
Formulario: fpt810Es_Estructura

noviembre de 2000
Página: 3091

Nombre de la fuente:	MS Sans Serif	Mostrar cuando:	Siempre
Section:	0	Nombre:	Es_CdDepartamental Etiqueta
Tamaño de la fuente:	8	Superior:	1485
Visible:	Verdadero	Título:	CdDepart
Cuadro de texto: Es_CdEstructuraCostes			
Activado:	Verdadero	Alineación del texto:	General
Alto:	240	Ancho de los bordes:	Trazo fino
Ancho:	720	Autocomprimible:	Falso
Autoextensible:	Falso	Barras de desplazamiento:	Ninguna
Bloqueado:	Falso	Border Line Style:	Sólido
BuscarPorFiltro:	1	Color de los bordes:	0
Color del fondo:	-2147483643	ColorDelTexto:	-2147483640
ColumnHidden:	Falso	ColumnOrder:	Predeterminado
ColumnWidth:	720	Comportamiento de la tecla Entrar:	Falso
ControlType:	109	Efecto especial:	Bajo relieve
Espesor de la fuente:	Normal	Estilo de los bordes:	Primera página
Estilo del fondo:	Normal	Event Proc Prefix:	Es_CdEstructuraCostes
Font Bold:	No	Fuente en cursiva:	Falso
Fuente subrayada:	Falso	IDDelContextoDe Ayuda:	0
ÍndiceDeTabulación:	2	Izquierda:	1143
Juego de caracteres para fuentes de texto:	0	Lugares:	Automático
Mostrar cuando:	Siempre	Nombre de la fuente:	MS Sans Serif
Nombre:	Es_CdEstructuraCostes	Origen del control:	Es_CdEstructuraCostes
PermitirAutocorrección:	Verdadero	PuntoDeTabulación:	Verdadero
Section:	0	Superior:	1140
Tabulación automática:	Falso	Tamaño de la fuente:	8
Visible:	Verdadero		
Etiqueta: Es_CdEstructuraCostes Etiqueta			
Alineación del texto:	General	Alto:	285
Ancho de los bordes:	Trazo fino	Ancho:	1845
Border Line Style:	Sólido	Color de los bordes:	0
Color del fondo:	-2147483633	ColorDelTexto:	-2147483630
ControlType:	100	Efecto especial:	Sin relieve
Espesor de la fuente:	Normal	Estilo de los bordes:	Todas las páginas
Estilo del fondo:	Transparente	Event Proc Prefix:	Es_CdEstructuraCostes_Etiqueta
Font Bold:	No	Fuente en cursiva:	Falso
Fuente subrayada:	Falso	IDDelContextoDe Ayuda:	0
Izquierda:	60	Juego de caracteres para fuentes de texto:	0

Cogest.mdb (c) EPA
Formulario: fpt810Es_Estructura

noviembre de 2000
Página: 3092

Mostrar cuando:	Siempre	Nombre de la fuente:	MS Sans Serif
Nombre:	Es_CdEstructuraCostes Etiqueta Superior:	Section:	0
	1140	Tamaño de la fuente:	8
Título:	CdEstructuraCostes	Visible:	Verdadero

Cuadro de texto: Es_CdFuncional

Activado:	Verdadero	Alineación del texto:	General
Alto:	240	Ancho de los bordes:	Trazo fino
Ancho:	636	Autocomprimible:	Falso
Autoextensible:	Falso	Barras de desplazamiento:	Ninguna
Bloqueado:	Falso	Border Line Style:	Sólido
BuscarPorFiltro:	1	Color de los bordes:	0
Color del fondo:	-2147483643	ColorDelTexto:	-2147483640
ColumnHidden:	Falso	ColumnOrder:	Predeterminado
ColumnWidth:	636	Comportamiento de la tecla Entrar:	Falso
ControlType:	109	Efecto especial:	Bajo relieve
Espesor de la fuente:	Normal	Estilo de los bordes:	Primera página
Estilo del fondo:	Normal	Event Proc Prefix:	Es_CdFuncional
Font Bold:	No	Fuente en cursiva:	Falso
Fuente subrayada:	Falso	IDDelContextoDe Ayuda:	0

ÍndiceDeTabulació n:

Juego de caracteres para fuentes de texto:	0	Lugares	Automático
--	---	---------	------------

Mostrar cuando:	Siempre	Nombre de la fuente:	MS Sans Serif
Nombre:	Es_CdFuncional	Origen del control:	Es_CdFuncional
PermitirAutocorrección:	Verdadero	PuntoDeTabulación:	Verdadero
Section:	0	n:	
Tabulación automática:	Falso	Superior:	2166
Visible:	Verdadero	Tamaño de la fuente:	8

Etiqueta: Es_CdFuncional Etiqueta

Alineación del texto:	General	Alto:	285
Ancho de los bordes:	Trazo fino	Ancho:	765
Border Line Style:	Sólido	Color de los bordes:	0
Color del fondo:	-2147483633	ColorDelTexto:	-2147483630
ControlType:	100	Efecto especial:	Sin relieve
Espesor de la fuente:	Normal	Estilo de los bordes:	Todas las páginas
Estilo del fondo:	Transparente	Event Proc Prefix:	Es_CdFuncional_Etiqueta
Font Bold:	No	Fuente en cursiva:	Falso
Fuente subrayada:	Falso	IDDelContextoDe Ayuda:	0
Izquierda:	60	Juego de caracteres para fuentes de texto:	0
Mostrar cuando:	Siempre	Nombre de la fuente:	MS Sans Serif

Cogest.mdb (c) EPA
Formulario: fpt810Es_Estructura

noviembre de 2000
Página: 3093

Section:	0	Nombre:	Es_CdFuncional Etiqueta
Tamaño de la fuente:	8	Superior:	2160
Visible:	Verdadero	Título:	CdFunc

Cuadro de texto: Es_CdOperativa

Activado:	Verdadero	Alineación del texto:	General
Alto:	240	Ancho de los bordes:	Trazo fino
Ancho:	636	Autocomprimible:	Falso
Autoextensible:	Falso	Barras de desplazamiento:	Ninguna
Bloqueado:	Falso	Border Line Style:	Sólido
BuscarPorFiltro:	1	Color de los bordes:	0
Color del fondo:	-2147483643	ColorDelTexto:	-2147483640
ColumnHidden:	Falso	ColumnOrder:	Predeterminado
ColumnWidth:	636	Comportamiento de la tecla Entrar:	Falso
ControlType:	109	Efecto especial:	Bajo relieve
Espesor de la fuente:	Normal	Estilo de los bordes:	Primera página
Estilo del fondo:	Normal	Event Proc Prefix:	Es_CdOperativa
Font Bold:	No	Fuente en cursiva:	Falso
Fuente subrayada:	Falso	IDDelContextoDe Ayuda:	0
ÍndiceDeTabulación:	4	Izquierda:	1143
Juego de caracteres para fuentes de texto:	0	Lugares:	Automático
Mostrar cuando:	Siempre	Nombre de la fuente:	MS Sans Serif
Nombre:	Es_CdOperativa	Origen del control:	Es_CdOperativa
PermitirAutocorrección:	Verdadero	PuntoDeTabulación:	Verdadero
Section:	0	Superior:	1824
Tabulación automática:	Falso	Tamaño de la fuente:	8
Visible:	Verdadero		

Etiqueta: Es_CdOperativa Etiqueta

Alineación del texto:	General	Alto:	285
Ancho de los bordes:	Trazo fino	Ancho:	945
Border Line Style:	Sólido	Color de los bordes:	0
Color del fondo:	-2147483633	ColorDelTexto:	-2147483630
ControlType:	100	Efecto especial:	Sin relieve
Espesor de la fuente:	Normal	Estilo de los bordes:	Todas las páginas
Estilo del fondo:	Transparente	Event Proc Prefix:	Es_CdOperativa_Etiqueta
Font Bold:	No	Fuente en cursiva:	Falso
Fuente subrayada:	Falso	IDDelContextoDe Ayuda:	0
Izquierda:	60	Juego de caracteres para fuentes de texto:	0
Mostrar cuando:	Siempre	Nombre de la fuente:	MS Sans Serif

Cogest.mdb (c) EPA
 Formulario: fpt810Es_Estructura

noviembre de 2000
 Página: 3094

Nombre: Es_CdOperativa Etiqueta
 Superior: 1830
 Título: CdOperat

Section: 0
 Tamaño de la fuente: 8
 Visible: Verdadero

Cuadro de texto: Es_CdTerritorial

Activado: Verdadero

Alineación del texto: General

Alto: 240

Ancho de los bordes: Trazo fino

Ancho: 1479
 Autoextensible: Falso

Autocomprimible: Falso
 Barras de desplazamiento: Ninguna

Bloqueado: Falso
 BuscarPorFiltro: 1

Border Line Style: Sólido
 Color de los bordes: 0

Color del fondo: -2147483643
 ColumnHidden: Falso
 ColumnWidth: 2568

ColorDelTexto: -2147483640
 ColumnOrder: Predeterminado
 Comportamiento de la tecla Entrar: Falso

ControlType: 109
 Espesor de la fuente: Normal

Efecto especial: Bajo relieve
 Estilo de los bordes: Primera página

Estilo del fondo: Normal
 Font Bold: No
 Fuente subrayada: Falso

Event Proc Prefix: Es_CdTerritorial
 Fuente en cursiva: Falso
 IDDelContextoDe Ayuda: 0

ÍndiceDeTabulación: 6

Izquierda: 1143

Juego de caracteres para fuentes de texto: 0

Lugares: Automático

Mostrar cuando: Siempre

Nombre de la fuente: MS Sans Serif

Nombre: Es_CdTerritorial
 PermitirAutocorrección: Verdadero

Origen del control: Es_CdTerritorial
 PuntoDeTabulación: Verdadero

Section: 0
 Tabulación automática: Falso
 Visible: Verdadero

Superior: 2508
 Tamaño de la fuente: 8

Etiqueta: Es_CdTerritorial Etiqueta

Alineación del texto: General

Alto: 285

Ancho de los bordes: Trazo fino

Ancho: 795

Border Line Style: Sólido

Color de los bordes: 0

Color del fondo: -2147483633
 ControlType: 100
 Espesor de la fuente: Normal

ColorDelTexto: -2147483630
 Efecto especial: Sin relieve
 Estilo de los bordes: Todas las páginas

Estilo del fondo: Transparente
 Font Bold: No
 Fuente subrayada: Falso

Event Proc Prefix: Es_CdTerritorial_Etiqueta
 Fuente en cursiva: Falso
 IDDelContextoDe Ayuda: 0

Izquierda: 60

Juego de caracteres para fuentes de texto: 0

Mostrar cuando: Siempre

Nombre de la fuente: MS Sans Serif

Nombre: Es_CdTerritorial Etiqueta

Section: 0

Cogest.mdb (c) EPA
 Formulario: fpt810Es_Estructura

noviembre de 2000
 Página: 3095

Superior:	2505	Tamaño de la fuente:	8
Título:	CdTerrit	Visible:	Verdadero
Cuadro de texto: Es_CosteHorario			
Activado:	Verdadero	Alineación del texto:	General
Alto:	240	Ancho de los bordes:	Trazo fino
Ancho:	1479	Autocomprimible:	Falso
Autoextensible:	Falso	Barras de desplazamiento:	Ninguna
Bloqueado:	Falso	Border Line Style:	Sólido
BuscarPorFiltro:	1	Color de los bordes:	0
Color del fondo:	-2147483643	ColorDelTexto:	-2147483640
ColumnHidden:	Falso	ColumnOrder:	Predeterminado
ColumnWidth:	2568	Comportamiento de la tecla Entrar:	Falso
ControlType:	109	Efecto especial:	Bajo relieve
Espesor de la fuente:	Normal	Estilo de los bordes:	Primera página
Estilo del fondo:	Normal	Event Proc Prefix:	Es_CosteHorario
Font Bold:	No	Fuente en cursiva:	Falso
Fuente subrayada:	Falso	IDDelContextoDe Ayuda:	0
ÍndiceDeTabulación:	8	Izquierda:	1143
Juego de caracteres para fuentes de texto:	0	Lugares:	Automático
Mostrar cuando:	Siempre	Nombre de la fuente:	MS Sans Serif
Nombre:	Es_CosteHorario	Origen del control:	Es_CosteHorario
PermitirAutocorrección:	Verdadero	PuntoDeTabulación:	Verdadero
Section:	0	Superior:	3192
Tabulación automática:	Falso	Tamaño de la fuente:	8
Visible:	Verdadero		
Etiqueta: Es_CosteHorario Etiqueta			
Alineación del texto:	General	Alto:	285
Ancho de los bordes:	Trazo fino	Ancho:	810
Border Line Style:	Sólido	Color de los bordes:	0
Color del fondo:	-2147483633	ColorDelTexto:	-2147483630
ControlType:	100	Efecto especial:	Sin relieve
Espesor de la fuente:	Normal	Estilo de los bordes:	Todas las páginas
Estilo del fondo:	Transparente	Event Proc Prefix:	Es_CosteHorario_Etiqueta
Font Bold:	No	Fuente en cursiva:	Falso
Fuente subrayada:	Falso	IDDelContextoDe Ayuda:	0
Izquierda:	60	Juego de caracteres para fuentes de texto:	0
Mostrar cuando:	Siempre	Nombre de la fuente:	MS Sans Serif
Nombre:	Es_CosteHorario Etiqueta	Section:	0
Superior:	3195	Tamaño de la fuente:	8

Visible:	Verdadero	Título:	CosteHr
Casilla de verificación: Es_Departamento			
Activado:	Verdadero	Alto:	240
Ancho de los bordes:	Trazo fino	Ancho:	260
Bloqueado:	Falso	Border Line Style:	Sólido
Color de los bordes:	0	ColumnHidden:	Falso
ColumnOrder:	Predeterminado	ColumnWidth:	Predeterminado
ControlType:	106	Efecto especial:	Bajo relieve
Estilo de los bordes:	Primera página	Event Proc Prefix:	Es_Departamento
IDDelContextoDe	0	ÍndiceDeTabulació n:	21
Ayuda:		Mostrar cuando:	Siempre
Izquierda:	3765	Origen del control:	Es_Departamento
Nombre:	Es_Departamento	Section:	0
PuntoDeTabulació n:	Verdadero	TripleState:	Falso
Superior:	3534		
Visible:	Verdadero		
Etiqueta: Es_Departamento Etiqueta			
Alineación del texto:	General	Alto:	285
Ancho de los bordes:	Trazo fino	Ancho:	690
Border Line Style:	Sólido	Color de los bordes:	0
Color del fondo:	-2147483633	ColorDelTexto:	-2147483630
ControlType:	100	Efecto especial:	Sin relieve
Espesor de la fuente:	Normal	Estilo de los bordes:	Todas las páginas
Estilo del fondo:	Transparente	Event Proc Prefix:	Es_Departamento_Etiqueta
Font Bold:	No	Fuente en cursiva:	Falso
Fuente subrayada:	Falso	IDDelContextoDe	0
Izquierda:	2685	Ayuda:	
		Juego de caracteres para fuentes de texto:	0
Mostrar cuando:	Siempre	Nombre de la fuente:	MS Sans Serif
Nombre:	Es_Departamento Etiqueta	Section:	0
Superior:	3540	Tamaño de la fuente:	8
Título:	Depart	Visible:	Verdadero
Casilla de verificación: Es_Funcional			
Activado:	Verdadero	Alto:	240
Ancho de los bordes:	Trazo fino	Ancho:	260
Bloqueado:	Falso	Border Line Style:	Sólido
Color de los bordes:	0	ColumnHidden:	Falso
ColumnOrder:	Predeterminado	ColumnWidth:	Predeterminado
ControlType:	106	Efecto especial:	Bajo relieve
Estilo de los bordes:	Primera página	Event Proc Prefix:	Es_Funcional
IDDelContextoDe	0	ÍndiceDeTabulació n:	20
Ayuda:		Mostrar cuando:	Siempre
Izquierda:	3765		

Cogest.mdb (c) EPA
Formulario: fpt810Es_Estructura

noviembre de 2000
Página: 3097

Nombre: Es_Funcional
PuntoDeTabulació Verdadero
n:
Superior: 3192
Visible: Verdadero

Origen del control: Es_Funcional
Section: 0
TripleState: Falso

Etiqueta: Es_Funcional Etiqueta

Alineación del General
texto:
Ancho de los Trazo fino
bordes:
Border Line Style: Sólido
Color del fondo: -2147483633
ControlType: 100
Espesor de la Normal
fuente:
Estilo del fondo: Transparente
Font Bold: No
Fuente subrayada: Falso

Alto: 285
Ancho: 510
Color de los 0
bordes:
ColorDelTexto: -2147483630
Efecto especial: Sin relieve
Estilo de los Todas las páginas
bordes:
Event Proc Prefix: Es_Funcional_Etiqueta
Fuente en cursiva: Falso
IDDelContextoDe 0
Ayuda:
Juego de 0
caracteres para
fuentes de texto:
Nombre de la MS Sans Serif
fuente:
Section: 0
Tamaño de la 8
fuente:
Visible: Verdadero

Izquierda: 2685

Mostrar cuando: Siempre

Nombre: Es_Funcional Etiqueta
Superior: 3195

Título: Func

Cuadro de texto: Es_Horas

Activado: Verdadero
Alto: 240
Ancho: 972
Autoextensible: Falso
Bloqueado: Falso
BuscarPorFiltro: 1
Color del fondo: -2147483643
ColumnHidden: Falso
ColumnWidth: 972
ControlType: 109
Espesor de la Normal
fuente:
Estilo del fondo: Normal
Font Bold: No
Fuente subrayada: Falso

Alineación del General
texto:
Ancho de los Trazo fino
bordes:
Autocomprimible: Falso
Barras de Ninguna
desplazamiento:
Border Line Style: Sólido
Color de los 0
bordes:
ColorDelTexto: -2147483640
ColumnOrder: Predeterminado
Comportamiento Falso
de la tecla Entrar:
Efecto especial: Bajo relieve
Estilo de los Primera página
bordes:
Event Proc Prefix: Es_Horas
Fuente en cursiva: Falso
IDDelContextoDe 0
Ayuda:
Izquierda: 1143

ÍndiceDeTabulació 7
n:

Juego de 0
caracteres para
fuentes de texto:
Mostrar cuando: Siempre

Lugares Automático
Nombre de la MS Sans Serif
fuente:
Origen del control: Es_Horas
PuntoDeTabulació Verdadero
n:

Nombre: Es_Horas
PermitirAutocorrec Verdadero
ción:

Cogest.mdb (c) EPA
 Formulario: fpt810Es_Estructura

noviembre de 2000
 Página: 3098

Section: 0
 Tabulación automática: Falso
 Visible: Verdadero

Superior: 2850
 Tamaño de la fuente: 8

Etiqueta: Es_Horas Etiqueta

Alineación del texto: General
 Ancho de los bordes: Trazo fino
 Border Line Style: Sólido
 Color del fondo: -2147483633
 ControlType: 100
 Espesor de la fuente: Normal
 Estilo del fondo: Transparente
 Font Bold: No
 Fuente subrayada: Falso

Alto: 285
 Ancho: 630
 Color de los bordes: 0
 ColorDelTexto: -2147483630
 Efecto especial: Sin relieve
 Estilo de los bordes: Todas las páginas
 Event Proc Prefix: Es_Horas_Etiqueta
 Fuente en cursiva: Falso
 IDDelContextoDe Ayuda: 0
 Juego de caracteres para fuentes de texto: 0
 Nombre de la fuente: MS Sans Serif
 Section: 0
 Tamaño de la fuente: 8
 Visible: Verdadero

Izquierda: 60

Mostrar cuando: Siempre

Nombre: Es_Horas Etiqueta
 Superior: 2850

Título: Horas

Cuadro de texto: Es_IdJefeDepartamental

Activado: Verdadero
 Alto: 240
 Ancho: 1329
 Autoextensible: Falso
 Bloqueado: Falso
 BuscarPorFiltro: 1
 Color del fondo: -2147483643
 ColumnHidden: Falso
 ColumnWidth: 2568
 ControlType: 109
 Espesor de la fuente: Normal
 Estilo del fondo: Normal
 Font Bold: No
 Fuente subrayada: Falso

Alineación del texto: General
 Ancho de los bordes: Trazo fino
 Autocomprimible: Falso
 Barras de desplazamiento: Ninguna
 Border Line Style: Sólido
 Color de los bordes: 0
 ColorDelTexto: -2147483640
 ColumnOrder: Predeterminado
 Comportamiento de la tecla Entrar: Falso
 Efecto especial: Bajo relieve
 Estilo de los bordes: Primera página
 Event Proc Prefix: Es_IdJefeDepartamental
 Fuente en cursiva: Falso
 IDDelContextoDe Ayuda: 0
 Izquierda: 3765

ÍndiceDeTabulación: 17

Juego de caracteres para fuentes de texto: 0
 Mostrar cuando: Siempre

Lugares: Automático
 Nombre de la fuente: MS Sans Serif
 Origen del control: Es_IdJefeDepartamental
 PuntoDeTabulación: Verdadero
 Superior: 2166

Nombre: Es_IdJefeDepartamental
 PermitirAutocorrección: Verdadero
 Section: 0

Cogest.mdb (c) EPA
 Formulario: fpt810Es_Estructura

noviembre de 2000
 Página: 3099

Tabulación automática:	Falso	Tamaño de la fuente:	8
Visible:	Verdadero		
Etiqueta: Es_IdJefeDepartamental Etiqueta			
Alineación del texto:	General	Alto:	285
Ancho de los bordes:	Trazo fino	Ancho:	1020
Border Line Style:	Sólido	Color de los bordes:	0
Color del fondo:	-2147483633	ColorDelTexto:	-2147483630
ControlType:	100	Efecto especial:	Sin relieve
Espesor de la fuente:	Normal	Estilo de los bordes:	Todas las páginas
Estilo del fondo:	Transparente	Event Proc Prefix:	Es_IdJefeDepartamental_Etiqueta
Font Bold:	No	Fuente en cursiva:	Falso
Fuente subrayada:	Falso	IDDelContextoDe Ayuda:	0
Izquierda:	2685	Juego de caracteres para fuentes de texto:	0
Mostrar cuando:	Siempre	Nombre de la fuente:	MS Sans Serif
Nombre:	Es_IdJefeDepartamental Etiqueta	Section:	0
Superior:	2160	Tamaño de la fuente:	8
Título:	IdJefeDep	Visible:	Verdadero
Cuadro de texto: Es_IdJefeFuncional			
Activado:	Verdadero	Alineación del texto:	General
Alto:	240	Ancho de los bordes:	Trazo fino
Ancho:	1329	Autocomprimible:	Falso
Autoextensible:	Falso	Barras de desplazamiento:	Ninguna
Bloqueado:	Falso	Border Line Style:	Sólido
BuscarPorFiltro:	1	Color de los bordes:	0
Color del fondo:	-2147483643	ColorDelTexto:	-2147483640
ColumnHidden:	Falso	ColumnOrder:	Predeterminado
ColumnWidth:	2568	Comportamiento de la tecla Entrar:	Falso
ControlType:	109	Efecto especial:	Bajo relieve
Espesor de la fuente:	Normal	Estilo de los bordes:	Primera página
Estilo del fondo:	Normal	Event Proc Prefix:	Es_IdJefeFuncional
Font Bold:	No	Fuente en cursiva:	Falso
Fuente subrayada:	Falso	IDDelContextoDe Ayuda:	0
ÍndiceDeTabulación:	16	Izquierda:	3765
Juego de caracteres para fuentes de texto:	0	Lugares:	Automático
Mostrar cuando:	Siempre	Nombre de la fuente:	MS Sans Serif
Nombre:	Es_IdJefeFuncional	Origen del control:	Es_IdJefeFuncional
PermitirAutocorrección:	Verdadero	PuntoDeTabulación:	Verdadero
Section:	0	n:	
Tabulación automática:	Falso	Superior:	1824

Visible:	Verdadero	Tamaño de la fuente:	8
Etiqueta: Es_IdJefeFuncional Etiqueta		Alto:	285
Alineación del texto:	General	Ancho:	960
Ancho de los bordes:	Trazo fino	Color de los bordes:	0
Border Line Style:	Sólido	ColorDelTexto:	-2147483630
Color del fondo:	-2147483633	Efecto especial:	Sin relieve
ControlType:	100	Estilo de los bordes:	Todas las páginas
Espesor de la fuente:	Normal	Event Proc Prefix:	Es_IdJefeFuncional_Etiqueta
Estilo del fondo:	Transparente	Fuente en cursiva:	Falso
Font Bold:	No	IDDelContextoDe Ayuda:	0
Fuente subrayada:	Falso	Juego de caracteres para fuentes de texto:	0
Izquierda:	2685	Nombre de la fuente:	MS Sans Serif
Mostrar cuando:	Siempre	Section:	0
Nombre:	Es_IdJefeFuncional Etiqueta	Tamaño de la fuente:	8
Superior:	1830	Visible:	Verdadero
Título:	IdJefeFun	Cuadro de texto: Es_IdJefeOperativo	
Activado:	Verdadero	Alineación del texto:	General
Alto:	240	Ancho de los bordes:	Trazo fino
Ancho:	1329	Autocomprimible:	Falso
Autoextensible:	Falso	Barras de desplazamiento:	Ninguna
Bloqueado:	Falso	Border Line Style:	Sólido
BuscarPorFiltro:	1	Color de los bordes:	0
Color del fondo:	-2147483643	ColorDelTexto:	-2147483640
ColumnHidden:	Falso	ColumnOrder:	Predeterminado
ColumnWidth:	2568	Comportamiento de la tecla Entrar:	Falso
ControlType:	109	Efecto especial:	Bajo relieve
Espesor de la fuente:	Normal	Estilo de los bordes:	Primera página
Estilo del fondo:	Normal	Event Proc Prefix:	Es_IdJefeOperativo
Font Bold:	No	Fuente en cursiva:	Falso
Fuente subrayada:	Falso	IDDelContextoDe Ayuda:	0
ÍndiceDeTabulación:	18	Izquierda:	3765
n:		Lugares:	Automático
Juego de caracteres para fuentes de texto:	0	Nombre de la fuente:	MS Sans Serif
Mostrar cuando:	Siempre	Origen del control:	Es_IdJefeOperativo
Nombre:	Es_IdJefeOperativo	PuntoDeTabulación:	Verdadero
PermitirAutocorrección:	Verdadero	n:	
Section:	0	Superior:	2508
Tabulación automática:	Falso		

Visible:	Verdadero	Tamaño de la fuente:	8
Etiqueta: Es_IdJefeOperativo Etiqueta		Alto:	285
Alineación del texto:	General	Ancho:	1080
Ancho de los bordes:	Trazo fino	Color de los bordes:	0
Border Line Style:	Sólido	ColorDelTexto:	-2147483630
Color del fondo:	-2147483633	Efecto especial:	Sin relieve
ControlType:	100	Estilo de los bordes:	Todas las páginas
Espesor de la fuente:	Normal	Event Proc Prefix:	Es_IdJefeOperativo_Etiqueta
Estilo del fondo:	Transparente	Fuente en cursiva:	Falso
Font Bold:	No	IDDelContextoDe Ayuda:	0
Fuente subrayada:	Falso	Juego de caracteres para fuentes de texto:	0
Izquierda:	2685	Nombre de la fuente:	MS Sans Serif
Mostrar cuando:	Siempre	Section:	0
Nombre:	Es_IdJefeOperativo Etiqueta	Tamaño de la fuente:	8
Superior:	2505	Visible:	Verdadero
Título:	IdJefeOper	Cuadro de texto: Es_IdJefeTerritorial	
Activado:	Verdadero	Alineación del texto:	General
Alto:	240	Ancho de los bordes:	Trazo fino
Ancho:	1329	Autocomprimible:	Falso
Autoextensible:	Falso	Barras de desplazamiento:	Ninguna
Bloqueado:	Falso	Border Line Style:	Sólido
BuscarPorFiltro:	1	Color de los bordes:	0
Color del fondo:	-2147483643	ColorDelTexto:	-2147483640
ColumnHidden:	Falso	ColumnOrder:	Predeterminado
ColumnWidth:	2568	Comportamiento de la tecla Entrar:	Falso
ControlType:	109	Efecto especial:	Bajo relieve
Espesor de la fuente:	Normal	Estilo de los bordes:	Primera página
Estilo del fondo:	Normal	Event Proc Prefix:	Es_IdJefeTerritorial
Font Bold:	No	Fuente en cursiva:	Falso
Fuente subrayada:	Falso	IDDelContextoDe Ayuda:	0
ÍndiceDeTabulación:	15	Izquierda:	3765
n:		Lugares:	Automático
Juego de caracteres para fuentes de texto:	0	Nombre de la fuente:	MS Sans Serif
Mostrar cuando:	Siempre	Origen del control:	Es_IdJefeTerritorial
Nombre:	Es_IdJefeTerritorial	PuntoDeTabulación:	Verdadero
PermitirAutocorrección:	Verdadero	n:	
Section:	0	Superior:	1482
Tabulación automática:	Falso		

Visible:	Verdadero	Tamaño de la fuente:	8
Etiqueta: Es_IdJefeTerritorial Etiqueta		Alto:	285
Alineación del texto:	General	Ancho:	1005
Ancho de los bordes:	Trazo fino	Color de los bordes:	0
Border Line Style:	Sólido	ColorDelTexto:	-2147483630
Color del fondo:	-2147483633	Efecto especial:	Sin relieve
ControlType:	100	Estilo de los bordes:	Todas las páginas
Espesor de la fuente:	Normal	Event Proc Prefix:	Es_IdJefeTerritorial_Etiqueta
Estilo del fondo:	Transparente	Fuente en cursiva:	Falso
Font Bold:	No	IDDelContextoDe Ayuda:	0
Fuente subrayada:	Falso	Juego de caracteres para fuentes de texto:	0
Izquierda:	2685	Nombre de la fuente:	MS Sans Serif
Mostrar cuando:	Siempre	Section:	0
Nombre:	Es_IdJefeTerritorial Etiqueta	Tamaño de la fuente:	8
Superior:	1485	Visible:	Verdadero
Título:	IdJefeTerr	Cuadro de texto: Es_Nivel0	
Activado:	Verdadero	Alineación del texto:	General
Alto:	240	Ancho de los bordes:	Trazo fino
Ancho:	1479	Autocomprimible:	Falso
Autoextensible:	Falso	Barras de desplazamiento:	Ninguna
Bloqueado:	Falso	Border Line Style:	Sólido
BuscarPorFiltro:	1	Color de los bordes:	0
Color del fondo:	-2147483643	ColorDelTexto:	-2147483640
ColumnHidden:	Falso	ColumnOrder:	Predeterminado
ColumnWidth:	2568	Comportamiento de la tecla Entrar:	Falso
ControlType:	109	Efecto especial:	Bajo relieve
Espesor de la fuente:	Normal	Estilo de los bordes:	Primera página
Estilo del fondo:	Normal	Event Proc Prefix:	Es_Nivel0
Font Bold:	No	Fuente en cursiva:	Falso
Fuente subrayada:	Falso	IDDelContextoDe Ayuda:	0
ÍndiceDeTabulación:	9	Izquierda:	1143
Juego de caracteres para fuentes de texto:	0	Lugares:	Automático
Mostrar cuando:	Siempre	Nombre de la fuente:	MS Sans Serif
Nombre:	Es_Nivel0	Origen del control:	Es_Nivel0
PermitirAutocorrección:	Verdadero	PuntoDeTabulación:	Verdadero
Section:	0	Superior:	3534
Tabulación automática:	Falso		

Visible:	Verdadero	Tamaño de la fuente:	8
Etiqueta: Es_Nivel0 Etiqueta			
Alineación del texto:	General	Alto:	285
Ancho de los bordes:	Trazo fino	Ancho:	645
Border Line Style:	Sólido	Color de los bordes:	0
Color del fondo:	-2147483633	ColorDelTexto:	-2147483630
ControlType:	100	Efecto especial:	Sin relieve
Espesor de la fuente:	Normal	Estilo de los bordes:	Todas las páginas
Estilo del fondo:	Transparente	Event Proc Prefix:	Es_Nivel0_Etiqueta
Font Bold:	No	Fuente en cursiva:	Falso
Fuente subrayada:	Falso	IDDelContextoDe Ayuda:	0
Izquierda:	60	Juego de caracteres para fuentes de texto:	0
Mostrar cuando:	Siempre	Nombre de la fuente:	MS Sans Serif
Nombre:	Es_Nivel0 Etiqueta	Section:	0
Superior:	3540	Tamaño de la fuente:	8
Título:	Nivel0	Visible:	Verdadero
Cuadro de texto: Es_Nivel1			
Activado:	Verdadero	Alineación del texto:	General
Alto:	240	Ancho de los bordes:	Trazo fino
Ancho:	1479	Autocomprimible:	Falso
Autoextensible:	Falso	Barras de desplazamiento:	Ninguna
Bloqueado:	Falso	Border Line Style:	Sólido
BuscarPorFiltro:	1	Color de los bordes:	0
Color del fondo:	-2147483643	ColorDelTexto:	-2147483640
ColumnHidden:	Falso	ColumnOrder:	Predeterminado
ColumnWidth:	2568	Comportamiento de la tecla Entrar:	Falso
ControlType:	109	Efecto especial:	Bajo relieve
Espesor de la fuente:	Normal	Estilo de los bordes:	Primera página
Estilo del fondo:	Normal	Event Proc Prefix:	Es_Nivel1
Font Bold:	No	Fuente en cursiva:	Falso
Fuente subrayada:	Falso	IDDelContextoDe Ayuda:	0
ÍndiceDeTabulación:	10	Izquierda:	1143
Juego de caracteres para fuentes de texto:	0	Lugares:	Automático
Mostrar cuando:	Siempre	Nombre de la fuente:	MS Sans Serif
Nombre:	Es_Nivel1	Origen del control:	Es_Nivel1
PermitirAutocorrección:	Verdadero	PuntoDeTabulación:	Verdadero
Section:	0	Superior:	3876
Tabulación automática:	Falso		

Visible:	Verdadero	Tamaño de la fuente:	8
Etiqueta: Es_Nivel1 Etiqueta			
Alineación del texto:	General	Alto:	285
Ancho de los bordes:	Trazo fino	Ancho:	645
Border Line Style:	Sólido	Color de los bordes:	0
Color del fondo:	-2147483633	ColorDelTexto:	-2147483630
ControlType:	100	Efecto especial:	Sin relieve
Espesor de la fuente:	Normal	Estilo de los bordes:	Todas las páginas
Estilo del fondo:	Transparente	Event Proc Prefix:	Es_Nivel1_Etiqueta
Font Bold:	No	Fuente en cursiva:	Falso
Fuente subrayada:	Falso	IDDelContextoDe Ayuda:	0
Izquierda:	60	Juego de caracteres para fuentes de texto:	0
Mostrar cuando:	Siempre	Nombre de la fuente:	MS Sans Serif
Nombre:	Es_Nivel1 Etiqueta	Section:	0
Superior:	3870	Tamaño de la fuente:	8
Título:	Nivel1	Visible:	Verdadero
Cuadro de texto: Es_Nivel2			
Activado:	Verdadero	Alineación del texto:	General
Alto:	240	Ancho de los bordes:	Trazo fino
Ancho:	1329	Autocomprimible:	Falso
Autoextensible:	Falso	Barras de desplazamiento:	Ninguna
Bloqueado:	Falso	Border Line Style:	Sólido
BuscarPorFiltro:	1	Color de los bordes:	0
Color del fondo:	-2147483643	ColorDelTexto:	-2147483640
ColumnHidden:	Falso	ColumnOrder:	Predeterminado
ColumnWidth:	2568	Comportamiento de la tecla Entrar:	Falso
ControlType:	109	Efecto especial:	Bajo relieve
Espesor de la fuente:	Normal	Estilo de los bordes:	Primera página
Estilo del fondo:	Normal	Event Proc Prefix:	Es_Nivel2
Font Bold:	No	Fuente en cursiva:	Falso
Fuente subrayada:	Falso	IDDelContextoDe Ayuda:	0
ÍndiceDeTabulación:	11	Izquierda:	3765
Juego de caracteres para fuentes de texto:	0	Lugares:	Automático
Mostrar cuando:	Siempre	Nombre de la fuente:	MS Sans Serif
Nombre:	Es_Nivel2	Origen del control:	Es_Nivel2
PermitirAutocorrección:	Verdadero	PuntoDeTabulación:	Verdadero
Section:	0	n:	
Tabulación automática:	Falso	Superior:	114

Visible:	Verdadero	Tamaño de la fuente:	8
Etiqueta: Es_Nivel2 Etiqueta			
Alineación del texto:	General	Alto:	285
Ancho de los bordes:	Trazo fino	Ancho:	645
Border Line Style:	Sólido	Color de los bordes:	0
Color del fondo:	-2147483633	ColorDelTexto:	-2147483630
ControlType:	100	Efecto especial:	Sin relieve
Espesor de la fuente:	Normal	Estilo de los bordes:	Todas las páginas
Estilo del fondo:	Transparente	Event Proc Prefix:	Es_Nivel2_Etiqueta
Font Bold:	No	Fuente en cursiva:	Falso
Fuente subrayada:	Falso	IDDelContextoDe Ayuda:	0
Izquierda:	2685	Juego de caracteres para fuentes de texto:	0
Mostrar cuando:	Siempre	Nombre de la fuente:	MS Sans Serif
Nombre:	Es_Nivel2 Etiqueta	Section:	0
Superior:	120	Tamaño de la fuente:	8
Título:	Nivel2	Visible:	Verdadero
Cuadro de texto: Es_Nivel3			
Activado:	Verdadero	Alineación del texto:	General
Alto:	240	Ancho de los bordes:	Trazo fino
Ancho:	1329	Autocomprimible:	Falso
Autoextensible:	Falso	Barras de desplazamiento:	Ninguna
Bloqueado:	Falso	Border Line Style:	Sólido
BuscarPorFiltro:	1	Color de los bordes:	0
Color del fondo:	-2147483643	ColorDelTexto:	-2147483640
ColumnHidden:	Falso	ColumnOrder:	Predeterminado
ColumnWidth:	2568	Comportamiento de la tecla Entrar:	Falso
ControlType:	109	Efecto especial:	Bajo relieve
Espesor de la fuente:	Normal	Estilo de los bordes:	Primera página
Estilo del fondo:	Normal	Event Proc Prefix:	Es_Nivel3
Font Bold:	No	Fuente en cursiva:	Falso
Fuente subrayada:	Falso	IDDelContextoDe Ayuda:	0
ÍndiceDeTabulación:	12	Izquierda:	3765
Juego de caracteres para fuentes de texto:	0	Lugares:	Automático
Mostrar cuando:	Siempre	Nombre de la fuente:	MS Sans Serif
Nombre:	Es_Nivel3	Origen del control:	Es_Nivel3
PermitirAutocorrección:	Verdadero	PuntoDeTabulación:	Verdadero
Section:	0	n:	
Tabulación automática:	Falso	Superior:	456

Visible:	Verdadero	Tamaño de la fuente:	8
Etiqueta: Es_Nivel3 Etiqueta			
Alineación del texto:	General	Alto:	285
Ancho de los bordes:	Trazo fino	Ancho:	645
Border Line Style:	Sólido	Color de los bordes:	0
Color del fondo:	-2147483633	ColorDelTexto:	-2147483630
ControlType:	100	Efecto especial:	Sin relieve
Espesor de la fuente:	Normal	Estilo de los bordes:	Todas las páginas
Estilo del fondo:	Transparente	Event Proc Prefix:	Es_Nivel3_Etiqueta
Font Bold:	No	Fuente en cursiva:	Falso
Fuente subrayada:	Falso	IDDelContextoDe Ayuda:	0
Izquierda:	2685	Juego de caracteres para fuentes de texto:	0
Mostrar cuando:	Siempre	Nombre de la fuente:	MS Sans Serif
Nombre:	Es_Nivel3 Etiqueta	Section:	0
Superior:	450	Tamaño de la fuente:	8
Título:	Nivel3	Visible:	Verdadero
Cuadro de texto: Es_Nivel4			
Activado:	Verdadero	Alineación del texto:	General
Alto:	240	Ancho de los bordes:	Trazo fino
Ancho:	1329	Autocomprimible:	Falso
Autoextensible:	Falso	Barras de desplazamiento:	Ninguna
Bloqueado:	Falso	Border Line Style:	Sólido
BuscarPorFiltro:	1	Color de los bordes:	0
Color del fondo:	-2147483643	ColorDelTexto:	-2147483640
ColumnHidden:	Falso	ColumnOrder:	Predeterminado
ColumnWidth:	2568	Comportamiento de la tecla Entrar:	Falso
ControlType:	109	Efecto especial:	Bajo relieve
Espesor de la fuente:	Normal	Estilo de los bordes:	Primera página
Estilo del fondo:	Normal	Event Proc Prefix:	Es_Nivel4
Font Bold:	No	Fuente en cursiva:	Falso
Fuente subrayada:	Falso	IDDelContextoDe Ayuda:	0
ÍndiceDeTabulación:	13	Izquierda:	3765
Juego de caracteres para fuentes de texto:	0	Lugares:	Automático
Mostrar cuando:	Siempre	Nombre de la fuente:	MS Sans Serif
Nombre:	Es_Nivel4	Origen del control:	Es_Nivel4
PermitirAutocorrección:	Verdadero	PuntoDeTabulación:	Verdadero
Section:	0	n:	
Tabulación automática:	Falso	Superior:	798

Visible:	Verdadero	Tamaño de la fuente:	8
Etiqueta: Es_Nivel4 Etiqueta		Alto:	285
Alineación del texto:	General	Ancho:	645
Ancho de los bordes:	Trazo fino	Color de los bordes:	0
Border Line Style:	Sólido	ColorDelTexto:	-2147483630
Color del fondo:	-2147483633	Efecto especial:	Sin relieve
ControlType:	100	Estilo de los bordes:	Todas las páginas
Espesor de la fuente:	Normal	Event Proc Prefix:	Es_Nivel4_Etiqueta
Estilo del fondo:	Transparente	Fuente en cursiva:	Falso
Font Bold:	No	IDDelContextoDe Ayuda:	0
Fuente subrayada:	Falso	Juego de caracteres para fuentes de texto:	0
Izquierda:	2685	Nombre de la fuente:	MS Sans Serif
Mostrar cuando:	Siempre	Section:	0
Nombre:	Es_Nivel4 Etiqueta	Tamaño de la fuente:	8
Superior:	795	Visible:	Verdadero
Título:	Nivel4	Cuadro de texto: Es_NivelC	
Activado:	Verdadero	Alineación del texto:	General
Alto:	240	Ancho de los bordes:	Trazo fino
Ancho:	1329	Autocomprimible:	Falso
Autoextensible:	Falso	Barras de desplazamiento:	Ninguna
Bloqueado:	Falso	Border Line Style:	Sólido
BuscarPorFiltro:	1	Color de los bordes:	0
Color del fondo:	-2147483643	ColorDelTexto:	-2147483640
ColumnHidden:	Falso	ColumnOrder:	Predeterminado
ColumnWidth:	2568	Comportamiento de la tecla Entrar:	Falso
ControlType:	109	Efecto especial:	Bajo relieve
Espesor de la fuente:	Normal	Estilo de los bordes:	Primera página
Estilo del fondo:	Normal	Event Proc Prefix:	Es_NivelC
Font Bold:	No	Fuente en cursiva:	Falso
Fuente subrayada:	Falso	IDDelContextoDe Ayuda:	0
ÍndiceDeTabulación:	14	Izquierda:	3765
n:		Lugares:	Automático
Juego de caracteres para fuentes de texto:	0	Nombre de la fuente:	MS Sans Serif
Mostrar cuando:	Siempre	Origen del control:	Es_NivelC
Nombre:	Es_NivelC	PuntoDeTabulación:	Verdadero
PermitirAutocorrección:	Verdadero	n:	
Section:	0	Superior:	1140
Tabulación automática:	Falso		

Visible:	Verdadero	Tamaño de la fuente:	8
Etiqueta: Es_NivelC Etiqueta			
Alineación del texto:	General	Alto:	285
Ancho de los bordes:	Trazo fino	Ancho:	675
Border Line Style:	Sólido	Color de los bordes:	0
Color del fondo:	-2147483633	ColorDelTexto:	-2147483630
ControlType:	100	Efecto especial:	Sin relieve
Espesor de la fuente:	Normal	Estilo de los bordes:	Todas las páginas
Estilo del fondo:	Transparente	Event Proc Prefix:	Es_NivelC_Etiqueta
Font Bold:	No	Fuente en cursiva:	Falso
Fuente subrayada:	Falso	IDDelContextoDe Ayuda:	0
Izquierda:	2685	Juego de caracteres para fuentes de texto:	0
Mostrar cuando:	Siempre	Nombre de la fuente:	MS Sans Serif
Nombre:	Es_NivelC Etiqueta	Section:	0
Superior:	1140	Tamaño de la fuente:	8
Título:	NivelC	Visible:	Verdadero
Cuadro de texto: Es_Nombre			
Activado:	Verdadero	Alineación del texto:	General
Alto:	240	Ancho de los bordes:	Trazo fino
Ancho:	1476	Autocomprimible:	Falso
Autoextensible:	Falso	Barras de desplazamiento:	Ninguna
Bloqueado:	Falso	Border Line Style:	Sólido
BuscarPorFiltro:	1	Color de los bordes:	0
Color del fondo:	-2147483643	ColorDelTexto:	-2147483640
ColumnHidden:	Falso	ColumnOrder:	Predeterminado
ColumnWidth:	2568	Comportamiento de la tecla Entrar:	Falso
ControlType:	109	Efecto especial:	Bajo relieve
Espesor de la fuente:	Normal	Estilo de los bordes:	Primera página
Estilo del fondo:	Normal	Event Proc Prefix:	Es_Nombre
Font Bold:	No	Fuente en cursiva:	Falso
Fuente subrayada:	Falso	IDDelContextoDe Ayuda:	0
ÍndiceDeTabulación:	23	Izquierda:	1143
n:		Lugares:	Automático
Juego de caracteres para fuentes de texto:	0	Nombre de la fuente:	MS Sans Serif
Mostrar cuando:	Siempre	Origen del control:	Es_Nombre
Nombre:	Es_Nombre	PuntoDeTabulación:	Verdadero
PermitirAutocorrección:	Verdadero	n:	
Section:	0	Superior:	170
Tabulación automática:	Falso		

Visible:	Verdadero	Tamaño de la fuente:	8
Etiqueta: Es_Nombre Etiqueta			
Alineación del texto:	General	Alto:	285
Ancho de los bordes:	Trazo fino	Ancho:	810
Border Line Style:	Sólido	Color de los bordes:	0
Color del fondo:	-2147483633	ColorDelTexto:	-2147483630
ControlType:	100	Efecto especial:	Sin relieve
Espesor de la fuente:	Normal	Estilo de los bordes:	Todas las páginas
Estilo del fondo:	Transparente	Event Proc Prefix:	Es_Nombre_Etiqueta
Font Bold:	No	Fuente en cursiva:	Falso
Fuente subrayada:	Falso	IDDelContextoDe	0
Izquierda:	60	Ayuda:	
		Juego de caracteres para fuentes de texto:	0
Mostrar cuando:	Siempre	Nombre de la fuente:	MS Sans Serif
Nombre:	Es_Nombre Etiqueta	Section:	0
Superior:	165	Tamaño de la fuente:	8
Título:	Nombre	Visible:	Verdadero
Casilla de verificación: Es_Operacional			
Activado:	Verdadero	Alto:	240
Ancho de los bordes:	Trazo fino	Ancho:	260
Bloqueado:	Falso	Border Line Style:	Sólido
Color de los bordes:	0	ColumnHidden:	Falso
ColumnOrder:	Predeterminado	ColumnWidth:	Predeterminado
ControlType:	106	Efecto especial:	Bajo relieve
Estilo de los bordes:	Primera página	Event Proc Prefix:	Es_Operacional
IDDelContextoDe	0	ÍndiceDeTabulación:	22
Ayuda:		Mostrar cuando:	Siempre
Izquierda:	3750	Origen del control:	Es_Operacional
Nombre:	Es_Operacional	Section:	0
PuntoDeTabulación:	Verdadero	TripleState:	Falso
Superior:	3911		
Visible:	Verdadero		
Etiqueta: Es_Operacional Etiqueta			
Alineación del texto:	General	Alto:	285
Ancho de los bordes:	Trazo fino	Ancho:	795
Border Line Style:	Sólido	Color de los bordes:	0
Color del fondo:	-2147483633	ColorDelTexto:	-2147483630
ControlType:	100	Efecto especial:	Sin relieve
Espesor de la fuente:	Normal	Estilo de los bordes:	Todas las páginas
Estilo del fondo:	Transparente	Event Proc Prefix:	Es_Operacional_Etiqueta
Font Bold:	No	Fuente en cursiva:	Falso

Cogest.mdb (c) EPA
 Formulario: fpt810Es_Estructura

noviembre de 2000
 Página: 3110

Fuente subrayada:	Falso	IDDelContextoDe	0
Izquierda:	2670	Ayuda:	
		Juego de caracteres para fuentes de texto:	0
Mostrar cuando:	Siempre	Nombre de la fuente:	MS Sans Serif
Nombre:	Es_Operacional Etiqueta	Section:	0
Superior:	3915	Tamaño de la fuente:	8
Título:	Operaci	Visible:	Verdadero

Casilla de verificación: Es_Territorial

Activado:	Verdadero	Alto:	240
Ancho de los bordes:	Trazo fino	Ancho:	260
Bloqueado:	Falso	Border Line Style:	Sólido
Color de los bordes:	0	ColumnHidden:	Falso
ColumnOrder:	Predeterminado	ColumnWidth:	2772
ControlType:	106	Efecto especial:	Bajo relieve
Estilo de los bordes:	Primera página	Event Proc Prefix:	Es_Territorial
IDDelContextoDe	0	ÍndiceDeTabulación:	19
Ayuda:		Mostrar cuando:	Siempre
Izquierda:	3765	Origen del control:	Es_Territorial
Nombre:	Es_Territorial	Section:	0
PuntoDeTabulación:	Verdadero	TripleState:	Falso
n:			
Superior:	2850		
Visible:	Verdadero		

Etiqueta: Es_Territorial Etiqueta

Alineación del texto:	General	Alto:	285
Ancho de los bordes:	Trazo fino	Ancho:	450
Border Line Style:	Sólido	Color de los bordes:	0
Color del fondo:	-2147483633	ColorDelTexto:	-2147483630
ControlType:	100	Efecto especial:	Sin relieve
Espesor de la fuente:	Normal	Estilo de los bordes:	Todas las páginas
Estilo del fondo:	Transparente	Event Proc Prefix:	Es_Territorial_Etiqueta
Font Bold:	No	Fuente en cursiva:	Falso
Fuente subrayada:	Falso	IDDelContextoDe	0
Izquierda:	2685	Ayuda:	
		Juego de caracteres para fuentes de texto:	0
Mostrar cuando:	Siempre	Nombre de la fuente:	MS Sans Serif
Nombre:	Es_Territorial Etiqueta	Section:	0
Superior:	2850	Tamaño de la fuente:	8
Título:	Terr	Visible:	Verdadero

Etiqueta: Etiqueta169

Alineación del texto:	Centro	Alto:	790
Ancho de los bordes:	Trazo fino	Ancho:	3804
Border Line Style:	Sólido	Color de los bordes:	16777215

Cogest.mdb (c) EPA
Formulario: fpt810Es_Estructura

noviembre de 2000
Página: 3111

ColorDelTexto: 16777215	Color del fondo: 8388608
Efecto especial: Sin relieve	ControlType: 100
Estilo de los bordes: Primera página	Espesor de la fuente: Negrita
Event Proc Prefix: Etiqueta169	Estilo del fondo: Normal
Fuente en cursiva: Falso	Font Bold: Sí
IDDelContextoDe 0	Fuente subrayada: Falso
Ayuda:	Izquierda: 792
Juego de caracteres para fuentes de texto: 0	Mostrar cuando: Siempre
Nombre de la fuente: Arial	Nombre: Etiqueta169
Section: 1	Superior: 0
Tamaño de la fuente: 28	Título: C O G E S T
Visible: Verdadero	
Etiqueta: Etiqueta93	
Alineación del texto: General	Alto: 285
Ancho de los bordes: Trazo fino	Ancho: 765
Border Line Style: Sólido	Color de los bordes: 0
Color del fondo: -2147483633	ColorDelTexto: -2147483630
ControlType: 100	Efecto especial: Sin relieve
Espesor de la fuente: Normal	Estilo de los bordes: Todas las páginas
Estilo del fondo: Transparente	Event Proc Prefix: Etiqueta93
Font Bold: No	Fuente en cursiva: Falso
Fuente subrayada: Falso	IDDelContextoDe 0
Izquierda: 0	Ayuda:
	Juego de caracteres para fuentes de texto: 0
Mostrar cuando: Siempre	Nombre de la fuente: MS Sans Serif
Nombre: Etiqueta93	Section: 2
Superior: 60	Tamaño de la fuente: 8
Título: Texto92:	Visible: Verdadero
Botón de comando: ImprimirFormulario	
Activado: Verdadero	Al hacer clic: [Event Procedure]
Alto: 576	Ancho: 576
Cancelar: Falso	ColorDelTexto: 0
ControlTipText: Imprimir formulario	ControlType: 104
Espesor de la fuente: Normal	Event Proc Prefix: ImprimirFormulario
Font Bold: No	Fuente en cursiva: Falso
Fuente subrayada: Falso	IDDelContextoDe 0
Imagen: (mapa de bits)	Ayuda:
Izquierda: 3670	ÍndiceDeTabulación: 6
	Juego de caracteres para fuentes de texto: 0
Mostrar cuando: Siempre	Nombre de la fuente: MS Sans Serif
Nombre: ImprimirFormulario	PictureType: 0

Cogest.mdb (c) EPA
Formulario: fpt810Es_Estructura

noviembre de 2000
Página: 3112

Predeterminado:	Falso	PuntoDeTabulació n:	Verdadero
Repetición automática:	Falso	Section:	2
Superior:	170	Tamaño de la fuente:	8
Título:	ImprimirFormulario	Transparente:	Falso
Visible:	Verdadero		

Marco de objeto independiente: OLEIndependiente83

Activación automática:	Doble clic	Activado:	Falso
Alto:	796	Ancho de los bordes:	Trazo fino
Ancho:	796	Bloqueado:	Verdadero
Border Line Style:	Sólido	Clase OLE:	Paint
Clase:	Paint.Picture	Color de los bordes:	16777215
Color del fondo:	16777215	ControlType:	114
Efecto especial:	Sin relieve	Encabezados de columna:	Falso
Estilo de los bordes:	Primera página	Estilo del fondo:	Normal
Event Proc Prefix:	OLEIndependiente83	IDDelContextoDe Ayuda:	0
ÍndiceDeTabulació n:	0	Izquierda:	0
Modo de cambiar el tamaño:	Recortar	Mostrar cuando:	Siempre
Nombre:	OLEIndependiente83	Número de columnas:	0
Opciones de actualización:	Automático	PuntoDeTabulació n:	Verdadero
Section:	1	Superior:	0
TipoDePresentació n:	Falso	TipoOLE:	Incrustado
TipoOLEPermitido:	Ambos	Verbo:	0
Visible:	Verdadero		

Marco de objeto independiente: OLEIndependiente84

Activación automática:	Doble clic	Activado:	Falso
Alto:	796	Ancho de los bordes:	Trazo fino
Ancho:	796	Bloqueado:	Verdadero
Border Line Style:	Sólido	Clase OLE:	Paint
Clase:	Paint.Picture	Color de los bordes:	16777215
Color del fondo:	16777215	ControlType:	114
Efecto especial:	Sin relieve	Encabezados de columna:	Falso
Estilo de los bordes:	Primera página	Estilo del fondo:	Normal
Event Proc Prefix:	OLEIndependiente84	IDDelContextoDe Ayuda:	0
ÍndiceDeTabulació n:	1	Izquierda:	4529
Modo de cambiar el tamaño:	Recortar	Mostrar cuando:	Siempre
Nombre:	OLEIndependiente84	Número de columnas:	0
Opciones de actualización:	Automático	PuntoDeTabulació n:	Verdadero

Cogest.mdb (c) EPA
Formulario: fpt810Es_Estructura

noviembre de 2000
Página: 3113

Section:	1	Superior:	0
TipoDePresentación:	Falso	TipoOLE:	Incrustado
n:			
TipoOLEPermitido:	Ambos	Verbo:	0
Visible:	Verdadero		

Botón de comando: RegistroAnterior

Activado:	Verdadero	Al hacer clic:	[Event Procedure]
Alto:	576	Ancho:	576
Cancelar:	Falso	ColorDelTexto:	0
ControlTipText:	Registro anterior	ControlType:	104
Espesor de la fuente:	Normal	Event Proc Prefix:	RegistroAnterior
Font Bold:	No	Fuente en cursiva:	Falso
Fuente subrayada:	Falso	IDDelContextoDe Ayuda:	0
Imagen:	(mapa de bits)	ÍndiceDeTabulación:	3
Izquierda:	226	n:	
		Juego de caracteres para fuentes de texto:	0
Mostrar cuando:	Siempre	Nombre de la fuente:	MS Sans Serif
Nombre:	RegistroAnterior	PictureType:	0
Predeterminado:	Falso	PuntoDeTabulación:	Verdadero
Repetición automática:	Falso	n:	
Superior:	170	Section:	2
Título:	RegistroAnterior	Tamaño de la fuente:	8
Visible:	Verdadero	Transparente:	Falso

Botón de comando: RegistroSiguiete

Activado:	Verdadero	Al hacer clic:	[Event Procedure]
Alto:	576	Ancho:	576
Cancelar:	Falso	ColorDelTexto:	0
ControlTipText:	Registro siguiente	ControlType:	104
Espesor de la fuente:	Normal	Event Proc Prefix:	RegistroSiguiete
Font Bold:	No	Fuente en cursiva:	Falso
Fuente subrayada:	Falso	IDDelContextoDe Ayuda:	0
Imagen:	(mapa de bits)	ÍndiceDeTabulación:	4
Izquierda:	1087	n:	
		Juego de caracteres para fuentes de texto:	0
Mostrar cuando:	Siempre	Nombre de la fuente:	MS Sans Serif
Nombre:	RegistroSiguiete	PictureType:	0
Predeterminado:	Falso	PuntoDeTabulación:	Verdadero
Repetición automática:	Falso	n:	
Superior:	170	Section:	2
Título:	RegistroSiguiete	Tamaño de la fuente:	8
Visible:	Verdadero	Transparente:	Falso

Botón de comando: SalirAplicación

Activado:	Verdadero	Al hacer clic:	[Event Procedure]
-----------	-----------	----------------	-------------------

Cogest.mdb (c) EPA
Formulario: fpt810Es_Estructura

noviembre de 2000
Página: 3114

Alto:	576	Ancho:	576
Cancelar:	Falso	ColorDelTexto:	0
ControlTipText:	SalirAplicación	ControlType:	104
Espesor de la fuente:	Normal	Event Proc Prefix:	SalirAplicación
Font Bold:	No	Fuente en cursiva:	Falso
Fuente subrayada:	Falso	IDDelContextoDe Ayuda:	0
Imagen:	(mapa de bits)	ÍndiceDeTabulació n:	1
Izquierda:	2809	Juego de caracteres para fuentes de texto:	0
Mostrar cuando:	Siempre	Nombre de la fuente:	MS Sans Serif
Nombre:	SalirAplicación	PictureType:	0
Predeterminado:	Falso	PuntoDeTabulació n:	Verdadero
Repetición automática:	Falso	Section:	2
Superior:	170	Tamaño de la fuente:	8
Título:	SalirAplicación	Transparente:	Falso
Visible:	Verdadero		

Cuadro de texto: Texto92

Activado:	Verdadero	Alineación del texto:	General
Alto:	911	Ancho de los bordes:	Trazo fino
Ancho:	5271	Autocomprimible:	Falso
Autoextensible:	Falso	Barras de desplazamiento:	Ninguna
Bloqueado:	Falso	Border Line Style:	Sólido
BuscarPorFiltro:	1	Color de los bordes:	0
Color del fondo:	13209	ColorDelTexto:	-2147483640
ColumnHidden:	Falso	ColumnOrder:	Predeterminado
ColumnWidth:	Predeterminado	Comportamiento de la tecla Entrar:	Falso
ControlType:	109	Efecto especial:	Bajo relieve
Espesor de la fuente:	Normal	Estilo de los bordes:	Primera página
Estilo del fondo:	Normal	Event Proc Prefix:	Texto92
Font Bold:	No	Fuente en cursiva:	Falso
Fuente subrayada:	Falso	IDDelContextoDe Ayuda:	0
ÍndiceDeTabulació n:	0	Izquierda:	56
Juego de caracteres para fuentes de texto:	0	Lugares:	Automático
Mostrar cuando:	Siempre	Nombre de la fuente:	MS Sans Serif
Nombre:	Texto92	PermitirAutocorrección:	Verdadero
PuntoDeTabulació n:	Verdadero	Section:	2
Superior:	0	Tabulación automática:	Falso
Tamaño de la fuente:	8	Visible:	Verdadero

Código

```
1 Attribute VB_Name = "Form_fpt810Es_Estructura"
2 Attribute VB_Creatable = True
3 Attribute VB_PredeclaredId = True
4 Attribute VB_Exposed = False
5 Option Compare Database
6 Option Explicit
7
8
9
10 Private Sub AbrirConsulta_Click()
11     DoCmd.RunCommand acCmdDatasheetView
12 End Sub
13
14 Private Sub CerrarVentana_Click()
15     DoCmd.Close
16 End Sub
17
18 Private Sub ImprimirFormulario_Click()
19     DoCmd.PrintOut
20 End Sub
21
22 Private Sub RegistroAnterior_Click()
23     DoCmd.GoToRecord , , acPrevious
24 End Sub
25
26 Private Sub RegistroSiguiete_Click()
27     DoCmd.GoToRecord , , acNext
28 End Sub
29
30 Private Sub SalirAplicación_Click()
31     Application.Quit
32 End Sub
33
34
```

Permisos de usuario

admin

Permisos de grupo

Admins
Users

Propiedades

ActivarFiltro:	Falso	ActivarOrden:	Verdadero
Ajuste de tamaño	Verdadero	Allow Updating:	No
AltoDeLaFila:	Predeterminado	AlturaDeFuenteDeHoja	10
AlturaDeLaVentana:	7428	Ancho:	6587
AnchuraDeLaVentana:	10056	Barras de	Ambas
Bloqueos del registro:	Sin bloquear	Botón qué es esto:	Falso
BotónCerrar:	Verdadero	BotonesDeDesplazamie	Verdadero
BotonesMinMax:	3	CentradoAutomático:	Verdadero
Ciclo:	Ninguno	ColorDeLaCuadrículaD	12632256
ComportamientoDeLaC	Ambas	Contar:	79
Cuadro de control:	Verdadero	DatasheetBackColor:	16777215
DatasheetFontName:	Arial	DatasheetForeColor:	0
Diseño a imprimir:	Falso	DistribuciónDeLalmage	Siempre
EfectoDeCeldasDeHoj	Normal	Emergente:	Falso
EspesorDeFuenteDeHo	Normal	Estilo de los bordes:	Ajustable
Fecha de creación:	18/9/00 20.11.27	FrozenColumns:	1
FuenteDeHojaDeDatos	Falso	FuenteDeHojaDeDatos	Falso
HasModule:	Verdadero	IDDelContextoDeAyud	0
Imagen:	(ninguna)	Impresión láser rápida:	Verdadero
InsideHeight:	6864	InsideWidth:	9720
Intervalo de	0	Introducción de datos:	Falso
Línea X:	10	Línea Y:	10
LogicalPageWidth:	9070	Max Button:	Verdadero
Menú contextual:	Verdadero	Min Button:	Verdadero
Modal:	Falso	ModoCambiarTamañoD	Recortar
MosaicoDelmágenes:	Falso	Origen de la paleta:	(Predeterminado)
Origen del registro:	t83Ts_Tasas	Permitir filtros:	Verdadero
Permitir	Verdadero	PermitirAgregar:	Verdadero
PermitirEliminación:	Verdadero	PictureType:	0
Propietario:	admin	Selectores de registro:	Verdadero
SeparadoresDeRegistro	Verdadero	ShowGrid:	Verdadero
TeclaDePresentaciónPr	Falso	TipoRecordset:	Todos los registros
Título:	TASAS INTERNAS	Última actualización:	1/10/00 15.09.17
Visible:	Falso	Vista predeterminada:	Formulario simple
Vistas permitidas:	Ambas		

Objetos

Sección: Detalle

Alto:	4230	Autocomprimible:	Falso
Autoextensible:	Falso	Color del fondo:	-2147483633
Efecto especial:	Sin relieve	En selección:	Falso
Event Proc Prefix:	Detalle	Forzar nueva	Ninguno
		página:	
Mantener juntos:	Falso	Mostrar cuando:	Siempre
Nombre:	Detalle	NuevaFilaOColum	Ninguno
		na:	
Visible:	Verdadero		

Sección: EncabezadoDelFormulario

Alto:	796	Autocomprimible:	Falso
Autoextensible:	Falso	Color del fondo:	-2147483633

Cogest.mdb (c) EPA
Formulario: fpt83Ts_Tasas

noviembre de 2000
Página: 3117

Efecto especial: Sin relieve
Event Proc Prefix: EncabezadoDelFormulario

En selección: Falso
Forzar nueva página: Ninguno

Mantener juntos: Falso
Nombre: EncabezadoDelFormulario

Mostrar cuando: Siempre
NuevaFilaOColumna: Ninguno

Visible: Verdadero

Sección: PieDelFormulario

Alto: 911
Autoextensible: Falso
Efecto especial: Sin relieve
Event Proc Prefix: PieDelFormulario

Autocomprimible: Falso
Color del fondo: -2147483633
En selección: Falso
Forzar nueva página: Ninguno

Mantener juntos: Falso
Nombre: PieDelFormulario

Mostrar cuando: Siempre
NuevaFilaOColumna: Ninguno

Visible: Verdadero

Botón de comando: AbrirConsulta

Activado: Verdadero
Alto: 576
Cancelar: Falso
ControlTipText: AbriConsulta
Espesor de la fuente: Normal
Font Bold: No
Fuente subrayada: Falso

Al hacer clic: [Event Procedure]
Ancho: 576
ColorDelTexto: 0
ControlType: 104
Event Proc Prefix: AbrirConsulta

Imagen: (mapa de bits)

Fuente en cursiva: Falso
IDDelContextoDe Ayuda: 0

Izquierda: 5441

ÍndiceDeTabulación: 5
Juego de caracteres para fuentes de texto: MS Sans Serif

Mostrar cuando: Siempre

Nombre: AbrirConsulta
Predeterminado: Falso

Nombre de la fuente: MS Sans Serif
PictureType: 0
PuntoDeTabulación: Verdadero

Repetición automática: Falso
Superior: 117

Section: 2

Título: AbrirConsulta
Visible: Verdadero

Tamaño de la fuente: 8
Transparente: Falso

Botón de comando: CerrarVentana

Activado: Verdadero
Alto: 576
Cancelar: Falso
ControlTipText: Cerrar ventana
Espesor de la fuente: Normal
Font Bold: No
Fuente subrayada: Falso

Al hacer clic: [Event Procedure]
Ancho: 576
ColorDelTexto: 0
ControlType: 104
Event Proc Prefix: CerrarVentana

Imagen: (mapa de bits)

Fuente en cursiva: Falso
IDDelContextoDe Ayuda: 0

Izquierda: 2312

ÍndiceDeTabulación: 2
Juego de caracteres para fuentes de texto: MS Sans Serif

Mostrar cuando: Siempre

Cogest.mdb (c) EPA
 Formulario: fpt83Ts_Tasas

noviembre de 2000
 Página: 3118

PictureType: 0	Nombre: CerrarVentana
PuntoDeTabulación: Verdadero	Predeterminado: Falso
n:	Repetición automática: Falso
Section: 2	Superior: 117
Tamaño de la fuente: 8	Título: CerrarVentana
Transparente: Falso	Visible: Verdadero
Etiqueta: Etiqueta169	
Alineación del texto: Centro	Alto: 790
Ancho de los bordes: Trazo fino	Ancho: 5004
Border Line Style: Sólido	Color de los bordes: 16777215
Color del fondo: 8388608	ColorDelTexto: 16777215
ControlType: 100	Efecto especial: Sin relieve
Espesor de la fuente: Negrita	Estilo de los bordes: Primera página
Estilo del fondo: Normal	Event Proc Prefix: Etiqueta169
Font Bold: Sí	Fuente en cursiva: Falso
Fuente subrayada: Falso	IDDelContextoDe Ayuda: 0
Izquierda: 792	Juego de caracteres para fuentes de texto: 0
Mostrar cuando: Siempre	Nombre de la fuente: Arial
Nombre: Etiqueta169	Section: 1
Superior: 0	Tamaño de la fuente: 28
Título: C O G E S T	Visible: Verdadero
Etiqueta: Etiqueta93	
Alineación del texto: General	Alto: 285
Ancho de los bordes: Trazo fino	Ancho: 765
Border Line Style: Sólido	Color de los bordes: 0
Color del fondo: -2147483633	ColorDelTexto: -2147483630
ControlType: 100	Efecto especial: Sin relieve
Espesor de la fuente: Normal	Estilo de los bordes: Todas las páginas
Estilo del fondo: Transparente	Event Proc Prefix: Etiqueta93
Font Bold: No	Fuente en cursiva: Falso
Fuente subrayada: Falso	IDDelContextoDe Ayuda: 0
Izquierda: 0	Juego de caracteres para fuentes de texto: 0
Mostrar cuando: Siempre	Nombre de la fuente: MS Sans Serif
Nombre: Etiqueta93	Section: 2
Superior: 60	Tamaño de la fuente: 8
Título: Texto92:	Visible: Verdadero
Botón de comando: ImprimirFormulario	
Activado: Verdadero	Al hacer clic: [Event Procedure]
Alto: 576	Ancho: 576
Cancelar: Falso	ColorDelTexto: 0

Cogest.mdb (c) EPA
Formulario: fpt83Ts_Tasas

noviembre de 2000
Página: 3119

ControlTipText:	Imprimir formulario	ControlType:	104
Espesor de la fuente:	Normal	Event Proc Prefix:	ImprimirFormulario
Font Bold:	No	Fuente en cursiva:	Falso
Fuente subrayada:	Falso	IDDelContextoDe Ayuda:	0
Imagen:	(mapa de bits)	ÍndiceDeTabulación:	6
Izquierda:	4398	Juego de caracteres para fuentes de texto:	0
Mostrar cuando:	Siempre	Nombre de la fuente:	MS Sans Serif
Nombre:	ImprimirFormulario	PictureType:	0
Predeterminado:	Falso	PuntoDeTabulación:	Verdadero
Repetición automática:	Falso	Section:	2
Superior:	117	Tamaño de la fuente:	8
Título:	ImprimirFormulario	Transparente:	Falso
Visible:	Verdadero		

Marco de objeto independiente: OLEIndependiente83

Activación automática:	Doble clic	Activado:	Falso
Alto:	796	Ancho de los bordes:	Trazo fino
Ancho:	796	Bloqueado:	Verdadero
Border Line Style:	Sólido	Clase OLE:	Paint
Clase:	Paint.Picture	Color de los bordes:	16777215
Color del fondo:	16777215	ControlType:	114
Efecto especial:	Sin relieve	Encabezados de columna:	Falso
Estilo de los bordes:	Primera página	Estilo del fondo:	Normal
Event Proc Prefix:	OLEIndependiente83	IDDelContextoDe Ayuda:	0
ÍndiceDeTabulación:	0	Izquierda:	0
Modo de cambiar el tamaño:	Recortar	Mostrar cuando:	Siempre
Nombre:	OLEIndependiente83	Número de columnas:	0
Opciones de actualización:	Automático	PuntoDeTabulación:	Verdadero
Section:	1	Superior:	0
TipoDePresentación:	Falso	TipoOLE:	Incrustado
TipoOLEPermitido:	Ambos	Verbo:	0
Visible:	Verdadero		

Marco de objeto independiente: OLEIndependiente84

Activación automática:	Doble clic	Activado:	Falso
Alto:	796	Ancho de los bordes:	Trazo fino
Ancho:	796	Bloqueado:	Verdadero
Border Line Style:	Sólido	Clase OLE:	Paint
Clase:	Paint.Picture	Color de los bordes:	16777215
Color del fondo:	16777215	ControlType:	114

Cogest.mdb (c) EPA
Formulario: fpt83Ts_Tasas

noviembre de 2000
Página: 3120

Efecto especial:	Sin relieve	Encabezados de columna:	Falso
Estilo de los bordes:	Primera página	Estilo del fondo:	Normal
Event Proc Prefix:	OLEIndependiente84	IDDelContextoDe Ayuda:	0
ÍndiceDeTabulación:	1	Izquierda:	5782
n:		Mostrar cuando:	Siempre
Modo de cambiar el tamaño:	Recortar	Número de columnas:	0
Nombre:	OLEIndependiente84	PuntoDeTabulación:	Verdadero
Opciones de actualización:	Automático	n:	
Section:	1	Superior:	0
TipoDePresentación:	Falso	TipoOLE:	Incrustado
n:		Verbo:	0
TipoOLEPermitido:	Ambos		
Visible:	Verdadero		
Botón de comando: RegistroAnterior			
Activado:	Verdadero	Al hacer clic:	[Event Procedure]
Alto:	576	Ancho:	576
Cancelar:	Falso	ColorDelTexto:	0
ControlTipText:	Registro anterior	ControlType:	104
Espesor de la fuente:	Normal	Event Proc Prefix:	RegistroAnterior
Font Bold:	No	Fuente en cursiva:	Falso
Fuente subrayada:	Falso	IDDelContextoDe Ayuda:	0
Imagen:	(mapa de bits)	ÍndiceDeTabulación:	3
Izquierda:	226	n:	
Mostrar cuando:	Siempre	Juego de caracteres para fuentes de texto:	0
Nombre:	RegistroAnterior	Nombre de la fuente:	MS Sans Serif
Predeterminado:	Falso	PictureType:	0
Repetición automática:	Falso	PuntoDeTabulación:	Verdadero
Superior:	117	n:	
Título:	RegistroAnterior	Section:	2
Visible:	Verdadero	Tamaño de la fuente:	8
		Transparente:	Falso
Botón de comando: RegistroSiguiente			
Activado:	Verdadero	Al hacer clic:	[Event Procedure]
Alto:	576	Ancho:	576
Cancelar:	Falso	ColorDelTexto:	0
ControlTipText:	Registro siguiente	ControlType:	104
Espesor de la fuente:	Normal	Event Proc Prefix:	RegistroSiguiente
Font Bold:	No	Fuente en cursiva:	Falso
Fuente subrayada:	Falso	IDDelContextoDe Ayuda:	0
Imagen:	(mapa de bits)	ÍndiceDeTabulación:	4
Izquierda:	1269	n:	
Mostrar cuando:	Siempre	Juego de caracteres para fuentes de texto:	0
		Nombre de la fuente:	MS Sans Serif

Cogest.mdb (c) EPA
Formulario: fpt83Ts_Tasas

noviembre de 2000
Página: 3121

PictureType:	0	Nombre:	RegistroSiguiente
PuntoDeTabulació n:	Verdadero	Predeterminado:	Falso
Section:	2	Repetición automática:	Falso
Tamaño de la fuente:	8	Superior:	117
Transparente:	Falso	Título:	RegistroSiguiente
		Visible:	Verdadero

Botón de comando: SalirAplicación

Activado:	Verdadero	Al hacer clic:	[Event Procedure]
Alto:	576	Ancho:	576
Cancelar:	Falso	ColorDelTexto:	0
ControlTipText:	SalirAplicación	ControlType:	104
Espesor de la fuente:	Normal	Event Proc Prefix:	SalirAplicación
Font Bold:	No	Fuente en cursiva:	Falso
Fuente subrayada:	Falso	IDDelContextoDe Ayuda:	0
Imagen:	(mapa de bits)	ÍndiceDeTabulació n:	1
Izquierda:	3355	Juego de caracteres para fuentes de texto:	0
Mostrar cuando:	Siempre	Nombre de la fuente:	MS Sans Serif
Nombre:	SalirAplicación	PictureType:	0
Predeterminado:	Falso	PuntoDeTabulació n:	Verdadero
Repetición automática:	Falso	Section:	2
Superior:	117	Tamaño de la fuente:	8
Título:	SalirAplicación	Transparente:	Falso
Visible:	Verdadero		

Cuadro de texto: Texto92

Activado:	Verdadero	Alineación del texto:	General
Alto:	911	Ancho de los bordes:	Trazo fino
Ancho:	6531	Autocomprimible:	Falso
Autoextensible:	Falso	Barras de desplazamiento:	Ninguna
Bloqueado:	Falso	Border Line Style:	Sólido
BuscarPorFiltro:	1	Color de los bordes:	0
Color del fondo:	13209	ColorDelTexto:	-2147483640
ColumnHidden:	Falso	ColumnOrder:	Predeterminado
ColumnWidth:	Predeterminado	Comportamiento de la tecla Entrar:	Falso
ControlType:	109	Efecto especial:	Bajo relieve
Espesor de la fuente:	Normal	Estilo de los bordes:	Primera página
Estilo del fondo:	Normal	Event Proc Prefix:	Texto92
Font Bold:	No	Fuente en cursiva:	Falso
Fuente subrayada:	Falso	IDDelContextoDe Ayuda:	0
ÍndiceDeTabulació n:	0	Izquierda:	56
Juego de caracteres para fuentes de texto:	0	Lugares:	Automático

Cogest.mdb (c) EPA
Formulario: fpt83Ts_Tasas

noviembre de 2000
Página: 3122

Mostrar cuando:	Siempre	Nombre de la fuente:	MS Sans Serif
Nombre:	Texto92	PermitirAutocorrección:	Verdadero
PuntoDeTabulación:	Verdadero	Section:	2
Superior:	0	Tabulación automática:	Falso
Tamaño de la fuente:	8	Visible:	Verdadero

Cuadro de texto: Ts_Año

Activado:	Verdadero	Alineación del texto:	General
Alto:	240	Ancho de los bordes:	Trazo fino
Ancho:	1140	Autocomprimible:	Falso
Autoextensible:	Falso	Barras de desplazamiento:	Ninguna
Bloqueado:	Falso	Border Line Style:	Sólido
BuscarPorFiltro:	1	Color de los bordes:	0
Color del fondo:	-2147483643	ColorDelTexto:	-2147483640
ColumnHidden:	Falso	ColumnOrder:	Predeterminado
ColumnWidth:	552	Comportamiento de la tecla Entrar:	Falso
ControlType:	109	Efecto especial:	Bajo relieve
Espesor de la fuente:	Normal	Estilo de los bordes:	Primera página
Estilo del fondo:	Normal	Event Proc Prefix:	Ts_Año
Font Bold:	No	Fuente en cursiva:	Falso
Fuente subrayada:	Falso	IDDelContextoDe Ayuda:	0
ÍndiceDeTabulación:	2	Izquierda:	1086
Juego de caracteres para fuentes de texto:	0	Lugares:	Automático
Mostrar cuando:	Siempre	Nombre de la fuente:	MS Sans Serif

Nombre:	Ts_Año	Origen del control:	Ts_Año
PermitirAutocorrección:	Verdadero	PuntoDeTabulación:	Verdadero
Section:	0	n:	
Tabulación automática:	Falso	Superior:	798
Visible:	Verdadero	Tamaño de la fuente:	8

Etiqueta: Ts_Año Etiqueta

Alineación del texto:	General	Alto:	255
Ancho de los bordes:	Trazo fino	Ancho:	960
Border Line Style:	Sólido	Color de los bordes:	0
Color del fondo:	-2147483633	ColorDelTexto:	-2147483630
ControlType:	100	Efecto especial:	Sin relieve
Espesor de la fuente:	Normal	Estilo de los bordes:	Todas las páginas
Estilo del fondo:	Transparente	Event Proc Prefix:	Ts_Año_Etiqueta
Font Bold:	No	Fuente en cursiva:	Falso
Fuente subrayada:	Falso	IDDelContextoDe Ayuda:	0

Cogest.mdb (c) EPA
Formulario: fpt83Ts_Tasas

noviembre de 2000
Página: 3123

Izquierda:	60	Juego de caracteres para fuentes de texto:	0
Mostrar cuando:	Siempre	Nombre de la fuente:	MS Sans Serif
Nombre Superior:	Ts_Año Etiqueta 795	Section:	0
Título:	Año	Tamaño de la fuente:	8
		Visible:	Verdadero

Cuadro de texto: Ts_AUT

Activado:	Verdadero	Alineación del texto:	General
Alto:	240	Ancho de los bordes:	Trazo fino
Ancho:	1140	Autocomprimible:	Falso
Autoextensible:	Falso	Barras de desplazamiento:	Ninguna
Bloqueado:	Falso	Border Line Style:	Sólido
BuscarPorFiltro:	1	Color de los bordes:	0
Color del fondo:	-2147483643	ColorDelTexto:	-2147483640
ColumnHidden:	Falso	ColumnOrder:	Predeterminado
ColumnWidth:	1701	Comportamiento de la tecla Entrar:	Falso
ControlType:	109	Efecto especial:	Bajo relieve
Espesor de la fuente:	Normal	Estilo de los bordes:	Primera página
Estilo del fondo:	Normal	Event Proc Prefix:	Ts_AUT
Font Bold:	No	Fuente en cursiva:	Falso
Fuente subrayada:	Falso	IDDelContextoDe Ayuda:	0
ÍndiceDeTabulación:	0	Izquierda:	1086
Juego de caracteres para fuentes de texto:	0	Lugares:	Automático
Mostrar cuando:	Siempre	Nombre de la fuente:	MS Sans Serif
Nombre:	Ts_AUT	Origen del control:	Ts_AUT
PermitirAutocorrección:	Verdadero	PuntoDeTabulación:	Verdadero
Section:	0	Superior:	114
Tabulación automática:	Falso	Tamaño de la fuente:	8
Visible:	Verdadero		

Etiqueta: Ts_AUT Etiqueta

Alineación del texto:	General	Alto:	255
Ancho de los bordes:	Trazo fino	Ancho:	960
Border Line Style:	Sólido	Color de los bordes:	0
Color del fondo:	-2147483633	ColorDelTexto:	-2147483630
ControlType:	100	Efecto especial:	Sin relieve
Espesor de la fuente:	Normal	Estilo de los bordes:	Todas las páginas
Estilo del fondo:	Transparente	Event Proc Prefix:	Ts_AUT_Etiqueta
Font Bold:	No	Fuente en cursiva:	Falso
Fuente subrayada:	Falso	IDDelContextoDe Ayuda:	0
Izquierda:	60	Juego de caracteres para	0

Cogest.mdb (c) EPA
Formulario: fpt83Ts_Tasas

noviembre de 2000
Página: 3128

Nombre de la fuente:	MS Sans Serif	Mostrar cuando:	Siempre
Section:	0	Nombre:	Ts_CdCoste Etiqueta
Tamaño de la fuente:	8	Superior:	450
Visible:	Verdadero	Título:	CdCoste
Cuadro de texto: Ts_Cdrom			
Activado:	Verdadero	Alineación del texto:	General
Alto:	240	Ancho de los bordes:	Trazo fino
Ancho:	762	Autocomprimible:	Falso
Autoextensible:	Falso	Barras de desplazamiento:	Ninguna
Bloqueado:	Falso	Border Line Style:	Sólido
BuscarPorFiltro:	1	Color de los bordes:	0
Color del fondo:	-2147483643	ColorDelTexto:	-2147483640
ColumnHidden:	Falso	ColumnOrder:	Predeterminado
ColumnWidth:	1140	Comportamiento de la tecla Entrar:	Falso
ControlType:	109	Efecto especial:	Bajo relieve
Espesor de la fuente:	Normal	Estilo de los bordes:	Primera página
Estilo del fondo:	Normal	Event Proc Prefix:	Ts_Cdrom
Font Bold:	No	Formato:	Standard
Fuente en cursiva:	Falso	Fuente subrayada:	Falso
IDDelContextoDe:	0	ÍndiceDeTabulación:	14
Ayuda:		Juego de caracteres para fuentes de texto:	0
Izquierda:	3342	Mostrar cuando:	Siempre
Lugares:	0	Nombre:	Ts_Cdrom
Nombre de la fuente:	MS Sans Serif	PermitirAutocorrección:	Verdadero
Origen del control:	Ts_Cdrom	Section:	0
PuntoDeTabulación:	Verdadero	Tabulación automática:	Falso
Superior:	754	Visible:	Verdadero
Tamaño de la fuente:	8		
Etiqueta: Ts_Cdrom Etiqueta			
Alineación del texto:	General	Alto:	255
Ancho de los bordes:	Trazo fino	Ancho:	975
Border Line Style:	Sólido	Color de los bordes:	0
Color del fondo:	-2147483633	ColorDelTexto:	-2147483630
ControlType:	100	Efecto especial:	Sin relieve
Espesor de la fuente:	Normal	Estilo de los bordes:	Todas las páginas
Estilo del fondo:	Transparente	Event Proc Prefix:	Ts_Cdrom_Etiqueta
Font Bold:	No	Fuente en cursiva:	Falso
Fuente subrayada:	Falso	IDDelContextoDe:	0
Izquierda:	2325	Ayuda:	
		Juego de caracteres para fuentes de texto:	0

Cogest.mdb (c) EPA
Formulario: fpt83Ts_Tasas

noviembre de 2000
Página: 3129

Nombre de la fuente:	MS Sans Serif	Mostrar cuando:	Siempre
Section:	0	Nombre:	Ts_Cdrom Etiqueta
Tamaño de la fuente:	8	Superior:	750
Visible:	Verdadero	Título:	Cdrom

Cuadro de texto: Ts_Comunicaciones_2

Activado:	Verdadero	Alineación del texto:	General
Alto:	240	Ancho de los bordes:	Trazo fino
Ancho:	762	Autocomprimible:	Falso
Autoextensible:	Falso	Barras de desplazamiento:	Ninguna
Bloqueado:	Falso	Border Line Style:	Sólido
BuscarPorFiltro:	1	Color de los bordes:	0
Color del fondo:	-2147483643	ColorDelTexto:	-2147483640
ColumnHidden:	Falso	ColumnOrder:	Predeterminado
ColumnWidth:	1140	Comportamiento de la tecla Entrar:	Falso
ControlType:	109	Efecto especial:	Bajo relieve
Espesor de la fuente:	Normal	Estilo de los bordes:	Primera página
Estilo del fondo:	Normal	Event Proc Prefix:	Ts_Comunicaciones_2
Font Bold:	No	Formato:	Standard
Fuente en cursiva:	Falso	Fuente subrayada:	Falso
IDDelContextoDe:	0	ÍndiceDeTabulación:	22
Ayuda:		Juego de caracteres para fuentes de texto:	0
Izquierda:	3342	Mostrar cuando:	Siempre
Lugares:	2	Nombre:	Ts_Comunicaciones_2
Nombre de la fuente:	MS Sans Serif	PermitirAutocorrección:	Verdadero
Origen del control:	Ts_Comunicaciones_2	Section:	0
PuntoDeTabulación:	Verdadero	Tabulación automática:	Falso
Superior:	3300	Visible:	Verdadero
Tamaño de la fuente:	8		

Etiqueta: Ts_Comunicaciones_2 Etiqueta

Alineación del texto:	General	Alto:	255
Ancho de los bordes:	Trazo fino	Ancho:	975
Border Line Style:	Sólido	Color de los bordes:	0
Color del fondo:	-2147483633	ColorDelTexto:	-2147483630
ControlType:	100	Efecto especial:	Sin relieve
Espesor de la fuente:	Normal	Estilo de los bordes:	Todas las páginas
Estilo del fondo:	Transparente	Event Proc Prefix:	Ts_Comunicaciones_2_Etiqueta
Font Bold:	No	Fuente en cursiva:	Falso
Fuente subrayada:	Falso	IDDelContextoDe:	0
Izquierda:	2325	Ayuda:	
		Juego de caracteres para fuentes de texto:	0

Cogest.mdb (c) EPA
 Formulario: fpt83Ts_Tasas

noviembre de 2000
 Página: 3130

Nombre de la fuente:	MS Sans Serif	Mostrar cuando:	Siempre
Section:	0	Nombre:	Ts_Comunicaciones_2 Etiqueta
Tamaño de la fuente:	8	Superior:	3300
Visible:	Verdadero	Título:	Comunic
Cuadro de texto: Ts_Coste			
Activado:	Verdadero	Alineación del texto:	General
Alto:	240	Ancho de los bordes:	Trazo fino
Ancho:	1140	Autocomprimible:	Falso
Autoextensible:	Falso	Barras de desplazamiento:	Ninguna
Bloqueado:	Falso	Border Line Style:	Sólido
BuscarPorFiltro:	1	Color de los bordes:	0
Color del fondo:	-2147483643	ColorDelTexto:	-2147483640
ColumnHidden:	Falso	ColumnOrder:	Predeterminado
ColumnWidth:	1140	Comportamiento de la tecla Entrar:	Falso
ControlType:	109	Efecto especial:	Bajo relieve
Espesor de la fuente:	Normal	Estilo de los bordes:	Primera página
Estilo del fondo:	Normal	Event Proc Prefix:	Ts_Coste
Font Bold:	No	Formato:	Standard
Fuente en cursiva:	Falso	Fuente subrayada:	Falso
IDDelContextoDe:	0	ÍndiceDeTabulación:	3
Ayuda:		Juego de caracteres para fuentes de texto:	0
Izquierda:	1086	Mostrar cuando:	Siempre
Lugares:	0	Nombre:	Ts_Coste
Nombre de la fuente:	MS Sans Serif	PermitirAutocorrección:	Verdadero
Origen del control:	Ts_Coste	Section:	0
PuntoDeTabulación:	Verdadero	Tabulación automática:	Falso
Superior:	1140	Visible:	Verdadero
Tamaño de la fuente:	8	Etiqueta: Ts_Coste Etiqueta	
Etiqueta: Ts_Coste Etiqueta		Alto:	255
Alineación del texto:	General	Ancho:	960
Ancho de los bordes:	Trazo fino	Color de los bordes:	0
Border Line Style:	Sólido	ColorDelTexto:	-2147483630
Color del fondo:	-2147483633	Efecto especial:	Sin relieve
ControlType:	100	Estilo de los bordes:	Todas las páginas
Espesor de la fuente:	Normal	Event Proc Prefix:	Ts_Coste_Etiqueta
Estilo del fondo:	Transparente	Fuente en cursiva:	Falso
Font Bold:	No	IDDelContextoDe:	0
Fuente subrayada:	Falso	Ayuda:	
Izquierda:	60	Juego de caracteres para fuentes de texto:	0

Cogest.mdb (c) EPA
Formulario: fpt83Ts_Tasas

noviembre de 2000
Página: 3131

Nombre de la fuente:	MS Sans Serif	Mostrar cuando:	Siempre
Section:	0	Nombre:	Ts_Coste Etiqueta
Tamaño de la fuente:	8	Superior:	1140
Visible:	Verdadero	Título:	Coste

Cuadro de texto: Ts_Encuadración

Activado:	Verdadero	Alineación del texto:	General
Alto:	240	Ancho de los bordes:	Trazo fino
Ancho:	762	Autocomprimible:	Falso
Autoextensible:	Falso	Barras de desplazamiento:	Ninguna
Bloqueado:	Falso	Border Line Style:	Sólido
BuscarPorFiltro:	1	Color de los bordes:	0
Color del fondo:	-2147483643	ColorDelTexto:	-2147483640
ColumnHidden:	Falso	ColumnOrder:	Predeterminado
ColumnWidth:	1140	Comportamiento de la tecla Entrar:	Falso
ControlType:	109	Efecto especial:	Bajo relieve
Espesor de la fuente:	Normal	Estilo de los bordes:	Primera página
Estilo del fondo:	Normal	Event Proc Prefix:	Ts_Encuadración
Font Bold:	No	Formato:	Standard
Fuente en cursiva:	Falso	Fuente subrayada:	Falso
IDDelContextoDe:	0	ÍndiceDeTabulación:	12
Ayuda:		Juego de caracteres para fuentes de texto:	0
Izquierda:	3342	Mostrar cuando:	Siempre
Lugares:	0	Nombre:	Ts_Encuadración
Nombre de la fuente:	MS Sans Serif	PermitirAutocorrección:	Verdadero
Origen del control:	Ts_Encuadración	Section:	0
PuntoDeTabulación:	Verdadero	Tabulación automática:	Falso
Superior:	114	Visible:	Verdadero
Tamaño de la fuente:	8		

Etiqueta: Ts_Encuadración Etiqueta

Alineación del texto:	General	Alto:	255
Ancho de los bordes:	Trazo fino	Ancho:	975
Border Line Style:	Sólido	Color de los bordes:	0
Color del fondo:	-2147483633	ColorDelTexto:	-2147483630
ControlType:	100	Efecto especial:	Sin relieve
Espesor de la fuente:	Normal	Estilo de los bordes:	Todas las páginas
Estilo del fondo:	Transparente	Event Proc Prefix:	Ts_Encuadración_Etiqueta
Font Bold:	No	Fuente en cursiva:	Falso
Fuente subrayada:	Falso	IDDelContextoDe:	0
Izquierda:	2325	Ayuda:	
		Juego de caracteres para fuentes de texto:	0

Cogest.mdb (c) EPA
 Formulario: fpt83Ts_Tasas

noviembre de 2000
 Página: 3132

Nombre de la fuente:	MS Sans Serif	Mostrar cuando:	Siempre
Section:	0	Nombre:	Ts_Encuadernación Etiqueta
Tamaño de la fuente:	8	Superior:	120
Visible:	Verdadero	Título:	Encuad

Cuadro de texto: Ts_Formacion_2

Activado:	Verdadero	Alineación del texto:	General
Alto:	240	Ancho de los bordes:	Trazo fino
Ancho:	1140	Autocomprimible:	Falso
Autoextensible:	Falso	Barras de desplazamiento:	Ninguna
Bloqueado:	Falso	Border Line Style:	Sólido
BuscarPorFiltro:	1	Color de los bordes:	0
Color del fondo:	-2147483643	ColorDelTexto:	-2147483640
ColumnHidden:	Falso	ColumnOrder:	Predeterminado
ColumnWidth:	1140	Comportamiento de la tecla Entrar:	Falso
ControlType:	109	Efecto especial:	Bajo relieve
Espesor de la fuente:	Normal	Estilo de los bordes:	Primera página
Estilo del fondo:	Normal	Event Proc Prefix:	Ts_Formacion_2
Font Bold:	No	Formato:	Standard
Fuente en cursiva:	Falso	Fuente subrayada:	Falso
IDDelContextoDe:	0	ÍndiceDeTabulación:	23
Ayuda:		Juego de caracteres para fuentes de texto:	0
Izquierda:	5190	Mostrar cuando:	Siempre
Lugares:	2	Nombre:	Ts_Formacion_2
Nombre de la fuente:	MS Sans Serif	PermitirAutocorrección:	Verdadero
Origen del control:	Ts_Formacion_2	Section:	0
PuntoDeTabulación:	Verdadero	Tabulación automática:	Falso
Superior:	114	Visible:	Verdadero
Tamaño de la fuente:	8		

Etiqueta: Ts_Formacion_2 Etiqueta

Alineación del texto:	General	Alto:	255
Ancho de los bordes:	Trazo fino	Ancho:	975
Border Line Style:	Sólido	Color de los bordes:	0
Color del fondo:	-2147483633	ColorDelTexto:	-2147483630
ControlType:	100	Efecto especial:	Sin relieve
Espesor de la fuente:	Normal	Estilo de los bordes:	Todas las páginas
Estilo del fondo:	Transparente	Event Proc Prefix:	Ts_Formacion_2_Etiqueta
Font Bold:	No	Fuente en cursiva:	Falso
Fuente subrayada:	Falso	IDDelContextoDe:	0
Izquierda:	4155	Ayuda:	
		Juego de caracteres para fuentes de texto:	0

Cogest.mdb (c) EPA
Formulario: fpt83Ts_Tasas

noviembre de 2000
Página: 3133

Nombre de la fuente:	MS Sans Serif	Mostrar cuando:	Siempre
Section:	0	Nombre:	Ts_Formacion_2 Etiqueta
Tamaño de la fuente:	8	Superior:	120
Visible:	Verdadero	Título:	Form

Cuadro de texto: Ts_FotocBN

Activado:	Verdadero	Alineación del texto:	General
Alto:	240	Ancho de los bordes:	Trazo fino
Ancho:	1140	Autocomprimible:	Falso
Autoextensible:	Falso	Barras de desplazamiento:	Ninguna
Bloqueado:	Falso	Border Line Style:	Sólido
BuscarPorFiltro:	1	Color de los bordes:	0
Color del fondo:	-2147483643	ColorDelTexto:	-2147483640
ColumnHidden:	Falso	ColumnOrder:	Predeterminado
ColumnWidth:	1140	Comportamiento de la tecla Entrar:	Falso
ControlType:	109	Efecto especial:	Bajo relieve
Espesor de la fuente:	Normal	Estilo de los bordes:	Primera página
Estilo del fondo:	Normal	Event Proc Prefix:	Ts_FotocBN
Font Bold:	No	Formato:	Standard
Fuente en cursiva:	Falso	Fuente subrayada:	Falso
IDDelContextoDe	0	ÍndiceDeTabulación:	5
Ayuda:		Juego de caracteres para fuentes de texto:	0
Izquierda:	1086	Mostrar cuando:	Siempre
Lugares	0	Nombre:	Ts_FotocBN
Nombre de la fuente:	MS Sans Serif	PermitirAutocorrección:	Verdadero
Origen del control:	Ts_FotocBN	Section:	0
PuntoDeTabulación:	Verdadero	Tabulación automática:	Falso
Superior:	1824	Visible:	Verdadero
Tamaño de la fuente:	8		

Etiqueta: Ts_FotocBN Etiqueta

Alineación del texto:	General	Alto:	255
Ancho de los bordes:	Trazo fino	Ancho:	960
Border Line Style:	Sólido	Color de los bordes:	0
Color del fondo:	-2147483633	ColorDelTexto:	-2147483630
ControlType:	100	Efecto especial:	Sin relieve
Espesor de la fuente:	Normal	Estilo de los bordes:	Todas las páginas
Estilo del fondo:	Transparente	Event Proc Prefix:	Ts_FotocBN_Etiqueta
Font Bold:	No	Fuente en cursiva:	Falso
Fuente subrayada:	Falso	IDDelContextoDe	0
Izquierda:	60	Ayuda:	
		Juego de caracteres para fuentes de texto:	0

Cogest.mdb (c) EPA
 Formulario: fpt83Ts_Tasas

noviembre de 2000
 Página: 3134

Nombre de la fuente:	MS Sans Serif	Mostrar cuando:	Siempre
Section:	0	Nombre:	Ts_FotocBN Etiqueta
Tamaño de la fuente:	8	Superior:	1830
Visible:	Verdadero	Título:	FotocBN
Cuadro de texto: Ts_FotocCLR			
Activado:	Verdadero	Alineación del texto:	General
Alto:	240	Ancho de los bordes:	Trazo fino
Ancho:	1140	Autocomprimible:	Falso
Autoextensible:	Falso	Barras de desplazamiento:	Ninguna
Bloqueado:	Falso	Border Line Style:	Sólido
BuscarPorFiltro:	1	Color de los bordes:	0
Color del fondo:	-2147483643	ColorDelTexto:	-2147483640
ColumnHidden:	Falso	ColumnOrder:	Predeterminado
ColumnWidth:	1140	Comportamiento de la tecla Entrar:	Falso
ControlType:	109	Efecto especial:	Bajo relieve
Espesor de la fuente:	Normal	Estilo de los bordes:	Primera página
Estilo del fondo:	Normal	Event Proc Prefix:	Ts_FotocCLR
Font Bold:	No	Formato:	Standard
Fuente en cursiva:	Falso	Fuente subrayada:	Falso
IDDelContextoDe:	0	ÍndiceDeTabulación:	6
Ayuda:		Juego de caracteres para fuentes de texto:	0
Izquierda:	1086	Mostrar cuando:	Siempre
Lugares:	0	Nombre:	Ts_FotocCLR
Nombre de la fuente:	MS Sans Serif	PermitirAutocorrección:	Verdadero
Origen del control:	Ts_FotocCLR	Section:	0
PuntoDeTabulación:	Verdadero	Tabulación automática:	Falso
Superior:	2166	Visible:	Verdadero
Tamaño de la fuente:	8	Etiqueta: Ts_FotocCLR Etiqueta	
Alineación del texto:		Alto:	255
Ancho de los bordes:		Ancho:	975
Border Line Style:		Color de los bordes:	0
Color del fondo:		ColorDelTexto:	-2147483630
ControlType:		Efecto especial:	Sin relieve
Espesor de la fuente:		Estilo de los bordes:	Todas las páginas
Estilo del fondo:		Event Proc Prefix:	Ts_FotocCLR_Etiqueta
Font Bold:		Fuente en cursiva:	Falso
Fuente subrayada:		IDDelContextoDe:	0
Izquierda:		Ayuda:	
		Juego de caracteres para fuentes de texto:	0

Cogest.mdb (c) EPA
Formulario: fpt83Ts_Tasas

noviembre de 2000
Página: 3135

Nombre de la fuente:	MS Sans Serif	Mostrar cuando:	Siempre
Section:	0	Nombre:	Ts_FotocCLR Etiqueta
Tamaño de la fuente:	8	Superior:	2160
Visible:	Verdadero	Título:	FotocCLR
Cuadro de texto: Ts_Fotografías			
Activado:	Verdadero	Alineación del texto:	General
Alto:	240	Ancho de los bordes:	Trazo fino
Ancho:	1140	Autocomprimible:	Falso
Autoextensible:	Falso	Barras de desplazamiento:	Ninguna
Bloqueado:	Falso	Border Line Style:	Sólido
BuscarPorFiltro:	1	Color de los bordes:	0
Color del fondo:	-2147483643	ColorDelTexto:	-2147483640
ColumnHidden:	Falso	ColumnOrder:	Predeterminado
ColumnWidth:	1140	Comportamiento de la tecla Entrar:	Falso
ControlType:	109	Efecto especial:	Bajo relieve
Espesor de la fuente:	Normal	Estilo de los bordes:	Primera página
Estilo del fondo:	Normal	Event Proc Prefix:	Ts_Fotografías
Font Bold:	No	Formato:	Standard
Fuente en cursiva:	Falso	Fuente subrayada:	Falso
IDDelContextoDe:	0	ÍndiceDeTabulación:	7
Ayuda:		Juego de caracteres para fuentes de texto:	0
Izquierda:	1086	Mostrar cuando:	Siempre
Lugares:	0	Nombre:	Ts_Fotografías
Nombre de la fuente:	MS Sans Serif	PermitirAutocorrección:	Verdadero
Origen del control:	Ts_Fotografías	Section:	0
PuntoDeTabulación:	Verdadero	Tabulación automática:	Falso
Superior:	2508	Visible:	Verdadero
Tamaño de la fuente:	8	Etiqueta: Ts_Fotografías Etiqueta	
Alineación del texto:		Alto:	255
Ancho de los bordes:		Ancho:	1095
Border Line Style:		Color de los bordes:	0
Color del fondo:		ColorDelTexto:	-2147483630
ControlType:		Efecto especial:	Sin relieve
Espesor de la fuente:		Estilo de los bordes:	Todas las páginas
Estilo del fondo:		Event Proc Prefix:	Ts_Fotografías_Etiqueta
Font Bold:		Fuente en cursiva:	Falso
Fuente subrayada:		IDDelContextoDe:	0
Izquierda:		Ayuda:	
		Juego de caracteres para fuentes de texto:	0

Cogest.mdb (c) EPA
Formulario: fpt83Ts_Tasas

noviembre de 2000
Página: 3136

Nombre de la fuente:	MS Sans Serif	Mostrar cuando:	Siempre
Section:	0	Nombre:	Ts_Fotografías Etiqueta
Tamaño de la fuente:	8	Superior:	2505
Visible:	Verdadero	Título:	Fotografías
Cuadro de texto: Ts_GastosFinancieros_4			
Activado:	Verdadero	Alineación del texto:	General
Alto:	240	Ancho de los bordes:	Trazo fino
Ancho:	1140	Autocomprimible:	Falso
Autoextensible:	Falso	Barras de desplazamiento:	Ninguna
Bloqueado:	Falso	Border Line Style:	Sólido
BuscarPorFiltro:	1	Color de los bordes:	0
Color del fondo:	-2147483643	ColorDelTexto:	-2147483640
ColumnHidden:	Falso	ColumnOrder:	Predeterminado
ColumnWidth:	1140	Comportamiento de la tecla Entrar:	Falso
ControlType:	109	Efecto especial:	Bajo relieve
Espesor de la fuente:	Normal	Estilo de los bordes:	Primera página
Estilo del fondo:	Normal	Event Proc Prefix:	Ts_GastosFinancieros_4
Font Bold:	No	Formato:	Standard
Fuente en cursiva:	Falso	Fuente subrayada:	Falso
IDDelContextoDe:	0	ÍndiceDeTabulación:	31
Ayuda:		Juego de caracteres para fuentes de texto:	0
Izquierda:	5190	Mostrar cuando:	Siempre
Lugares:	2	Nombre:	Ts_GastosFinancieros_4
Nombre de la fuente:	MS Sans Serif	PermitirAutocorrección:	Verdadero
Origen del control:	Ts_GastosFinancieros_4	Section:	0
PuntoDeTabulación:	Verdadero	Tabulación automática:	Falso
Superior:	2946	Visible:	Verdadero
Tamaño de la fuente:	8	Etiqueta: Ts_GastosFinancieros_4 Etiqueta	
Alineación del texto:		Alto:	255
Ancho de los bordes:		Ancho:	975
Border Line Style:		Color de los bordes:	0
Color del fondo:		ColorDelTexto:	-2147483630
ControlType:		Efecto especial:	Sin relieve
Espesor de la fuente:		Estilo de los bordes:	Todas las páginas
Estilo del fondo:		Event Proc Prefix:	Ts_GastosFinancieros_4_Etiqueta
Font Bold:		Fuente en cursiva:	Falso
Fuente subrayada:		IDDelContextoDe:	0
Izquierda:		Ayuda:	
		Juego de caracteres para fuentes de texto:	0

Cogest.mdb (c) EPA
 Formulario: fpt83Ts_Tasas

noviembre de 2000
 Página: 3137

Nombre de la fuente:	MS Sans Serif	Mostrar cuando:	Siempre
Section:	0	Nombre:	Ts_GastosFinancieros_4 Etiqueta
Tamaño de la fuente:	8	Superior:	2946
Visible:	Verdadero	Título:	GastFina

Cuadro de texto: Ts_Horas

Activado:	Verdadero	Alineación del texto:	General
Alto:	240	Ancho de los bordes:	Trazo fino
Ancho:	1140	Autocomprimible:	Falso
Autoextensible:	Falso	Barras de desplazamiento:	Ninguna
Bloqueado:	Falso	Border Line Style:	Sólido
BuscarPorFiltro:	1	Color de los bordes:	0
Color del fondo:	-2147483643	ColorDelTexto:	-2147483640
ColumnHidden:	Falso	ColumnOrder:	Predeterminado
ColumnWidth:	1140	Comportamiento de la tecla Entrar:	Falso
ControlType:	109	Efecto especial:	Bajo relieve
Espesor de la fuente:	Normal	Estilo de los bordes:	Primera página
Estilo del fondo:	Normal	Event Proc Prefix:	Ts_Horas
Font Bold:	No	Formato:	Standard
Fuente en cursiva:	Falso	Fuente subrayada:	Falso
IDDelContextoDe:	0	ÍndiceDeTabulación:	32
Ayuda:		Juego de caracteres para fuentes de texto:	0
Izquierda:	5173	Mostrar cuando:	Siempre
Lugares:	2	Nombre:	Ts_Horas
Nombre de la fuente:	MS Sans Serif	PermitirAutocorrección:	Verdadero
Origen del control:	Ts_Horas	Section:	0
PuntoDeTabulación:	Verdadero	Tabulación automática:	Falso
Superior:	3300	Visible:	Verdadero
Tamaño de la fuente:	8		

Etiqueta: Ts_Horas Etiqueta

Alineación del texto:	General	Alto:	255
Ancho de los bordes:	Trazo fino	Ancho:	975
Border Line Style:	Sólido	Color de los bordes:	0
Color del fondo:	-2147483633	ColorDelTexto:	-2147483630
ControlType:	100	Efecto especial:	Sin relieve
Espesor de la fuente:	Normal	Estilo de los bordes:	Todas las páginas
Estilo del fondo:	Transparente	Event Proc Prefix:	Ts_Horas_Etiqueta
Font Bold:	No	Fuente en cursiva:	Falso
Fuente subrayada:	Falso	IDDelContextoDe:	0
Izquierda:	4138	Ayuda:	
		Juego de caracteres para fuentes de texto:	0

Cogest.mdb (c) EPA
 Formulario: fpt83Ts_Tasas

noviembre de 2000
 Página: 3138

Nombre de la fuente:	MS Sans Serif	Mostrar cuando:	Siempre
Section:	0	Nombre:	Ts_Horas Etiqueta
Tamaño de la fuente:	8	Superior:	3300
Visible:	Verdadero	Título:	Horas

Cuadro de texto: Ts_Informatica_1

Activado:	Verdadero	Alineación del texto:	General
Alto:	240	Ancho de los bordes:	Trazo fino
Ancho:	762	Autocomprimible:	Falso
Autoextensible:	Falso	Barras de desplazamiento:	Ninguna
Bloqueado:	Falso	Border Line Style:	Sólido
BuscarPorFiltro:	1	Color de los bordes:	0
Color del fondo:	-2147483643	ColorDelTexto:	-2147483640
ColumnHidden:	Falso	ColumnOrder:	Predeterminado
ColumnWidth:	1140	Comportamiento de la tecla Entrar:	Falso
ControlType:	109	Efecto especial:	Bajo relieve
Espesor de la fuente:	Normal	Estilo de los bordes:	Primera página
Estilo del fondo:	Normal	Event Proc Prefix:	Ts_Informatica_1
Font Bold:	No	Formato:	Standard
Fuente en cursiva:	Falso	Fuente subrayada:	Falso
IDDelContextoDe:	0	ÍndiceDeTabulación:	17
Ayuda:		Juego de caracteres para fuentes de texto:	0
Izquierda:	3342	Mostrar cuando:	Siempre
Lugares:	2	Nombre:	Ts_Informatica_1
Nombre de la fuente:	MS Sans Serif	PermitirAutocorrección:	Verdadero
Origen del control:	Ts_Informatica_1	Section:	0
PuntoDeTabulación:	Verdadero	Tabulación automática:	Falso
Superior:	1714	Visible:	Verdadero
Tamaño de la fuente:	8		

Etiqueta: Ts_Informatica_1 Etiqueta

Alineación del texto:	General	Alto:	255
Ancho de los bordes:	Trazo fino	Ancho:	1260
Border Line Style:	Sólido	Color de los bordes:	0
Color del fondo:	-2147483633	ColorDelTexto:	-2147483630
ControlType:	100	Efecto especial:	Sin relieve
Espesor de la fuente:	Normal	Estilo de los bordes:	Todas las páginas
Estilo del fondo:	Transparente	Event Proc Prefix:	Ts_Informatica_1_Etiqueta
Font Bold:	No	Fuente en cursiva:	Falso
Fuente subrayada:	Falso	IDDelContextoDe:	0
Izquierda:	2325	Ayuda:	
		Juego de caracteres para fuentes de texto:	0

Cogest.mdb (c) EPA
Formulario: fpt83Ts_Tasas

noviembre de 2000
Página: 3139

Nombre de la fuente:	MS Sans Serif	Mostrar cuando:	Siempre
Section:	0	Nombre:	Ts_Informatica_1 Etiqueta
Tamaño de la fuente:	8	Superior:	1710
Visible:	Verdadero	Título:	Informatica_1

Cuadro de texto: Ts_Inmobiliario_1

Activado:	Verdadero	Alineación del texto:	General
Alto:	240	Ancho de los bordes:	Trazo fino
Ancho:	762	Autocomprimible:	Falso
Autoextensible:	Falso	Barras de desplazamiento:	Ninguna
Bloqueado:	Falso	Border Line Style:	Sólido
BuscarPorFiltro:	1	Color de los bordes:	0
Color del fondo:	-2147483643	ColorDelTexto:	-2147483640
ColumnHidden:	Falso	ColumnOrder:	Predeterminado
ColumnWidth:	1140	Comportamiento de la tecla Entrar:	Falso
ControlType:	109	Efecto especial:	Bajo relieve
Espesor de la fuente:	Normal	Estilo de los bordes:	Primera página
Estilo del fondo:	Normal	Event Proc Prefix:	Ts_Inmobiliario_1
Font Bold:	No	Formato:	Standard
Fuente en cursiva:	Falso	Fuente subrayada:	Falso
IDDelContextoDe:	0	ÍndiceDeTabulación:	18
Ayuda:		Juego de caracteres para fuentes de texto:	0
Izquierda:	3342	Mostrar cuando:	Siempre
Lugares:	2	Nombre:	Ts_Inmobiliario_1
Nombre de la fuente:	MS Sans Serif	PermitirAutocorrección:	Verdadero
Origen del control:	Ts_Inmobiliario_1	Section:	0
PuntoDeTabulación:	Verdadero	Tabulación automática:	Falso
Superior:	2034	Visible:	Verdadero
Tamaño de la fuente:	8		

Etiqueta: Ts_Inmobiliario_1 Etiqueta

Alineación del texto:	General	Alto:	255
Ancho de los bordes:	Trazo fino	Ancho:	975
Border Line Style:	Sólido	Color de los bordes:	0
Color del fondo:	-2147483633	ColorDelTexto:	-2147483630
ControlType:	100	Efecto especial:	Sin relieve
Espesor de la fuente:	Normal	Estilo de los bordes:	Todas las páginas
Estilo del fondo:	Transparente	Event Proc Prefix:	Ts_Inmobiliario_1_Etiqueta
Font Bold:	No	Fuente en cursiva:	Falso
Fuente subrayada:	Falso	IDDelContextoDe:	0
Izquierda:	2325	Ayuda:	
		Juego de caracteres para fuentes de texto:	0

Cogest.mdb (c) EPA
Formulario: fpt83Ts_Tasas

noviembre de 2000
Página: 3140

Nombre de la fuente:	MS Sans Serif	Mostrar cuando:	Siempre
Section:	0	Nombre:	Ts_Inmobiliario_1 Etiqueta
Tamaño de la fuente:	8	Superior:	2040
Visible:	Verdadero	Título:	Inmob

Cuadro de texto: Ts_Kilometraje

Activado:	Verdadero	Alineación del texto:	General
Alto:	240	Ancho de los bordes:	Trazo fino
Ancho:	1140	Autocomprimible:	Falso
Autoextensible:	Falso	Barras de desplazamiento:	Ninguna
Bloqueado:	Falso	Border Line Style:	Sólido
BuscarPorFiltro:	1	Color de los bordes:	0
Color del fondo:	-2147483643	ColorDelTexto:	-2147483640
ColumnHidden:	Falso	ColumnOrder:	Predeterminado
ColumnWidth:	1140	Comportamiento de la tecla Entrar:	Falso
ControlType:	109	Efecto especial:	Bajo relieve
Espesor de la fuente:	Normal	Estilo de los bordes:	Primera página
Estilo del fondo:	Normal	Event Proc Prefix:	Ts_Kilometraje
Font Bold:	No	Formato:	Standard
Fuente en cursiva:	Falso	Fuente subrayada:	Falso
IDDelContextoDe:	0	ÍndiceDeTabulación:	4
Ayuda:		Juego de caracteres para fuentes de texto:	0
Izquierda:	1086	Mostrar cuando:	Siempre
Lugares:	0	Nombre:	Ts_Kilometraje
Nombre de la fuente:	MS Sans Serif	PermitirAutocorrección:	Verdadero
Origen del control:	Ts_Kilometraje	Section:	0
PuntoDeTabulación:	Verdadero	Tabulación automática:	Falso
n:		Visible:	Verdadero
Superior:	1482		
Tamaño de la fuente:	8		

Etiqueta: Ts_Kilometraje Etiqueta

Alineación del texto:	General	Alto:	255
Ancho de los bordes:	Trazo fino	Ancho:	960
Border Line Style:	Sólido	Color de los bordes:	0
Color del fondo:	-2147483633	ColorDelTexto:	-2147483630
ControlType:	100	Efecto especial:	Sin relieve
Espesor de la fuente:	Normal	Estilo de los bordes:	Todas las páginas
Estilo del fondo:	Transparente	Event Proc Prefix:	Ts_Kilometraje_Etiqueta
Font Bold:	No	Fuente en cursiva:	Falso
Fuente subrayada:	Falso	IDDelContextoDe:	0
Izquierda:	60	Ayuda:	
		Juego de caracteres para fuentes de texto:	0

Cogest.mdb (c) EPA
 Formulario: fpt83Ts_Tasas

noviembre de 2000
 Página: 3141

Nombre de la fuente:	MS Sans Serif	Mostrar cuando:	Siempre
Section:	0	Nombre:	Ts_Kilometraje Etiqueta
Tamaño de la fuente:	8	Superior:	1485
Visible:	Verdadero	Título:	Kilom

Cuadro de texto: Ts_MaterialOficina_2

Activado:	Verdadero	Alineación del texto:	General
Alto:	240	Ancho de los bordes:	Trazo fino
Ancho:	1140	Autocomprimible:	Falso
Autoextensible:	Falso	Barras de desplazamiento:	Ninguna
Bloqueado:	Falso	Border Line Style:	Sólido
BuscarPorFiltro:	1	Color de los bordes:	0
Color del fondo:	-2147483643	ColorDelTexto:	-2147483640
ColumnHidden:	Falso	ColumnOrder:	Predeterminado
ColumnWidth:	1140	Comportamiento de la tecla Entrar:	Falso
ControlType:	109	Efecto especial:	Bajo relieve
Espesor de la fuente:	Normal	Estilo de los bordes:	Primera página
Estilo del fondo:	Normal	Event Proc Prefix:	Ts_MaterialOficina_2
Font Bold:	No	Formato:	Standard
Fuente en cursiva:	Falso	Fuente subrayada:	Falso
IDDelContextoDe:	0	ÍndiceDeTabulación:	24
Ayuda:		Juego de caracteres para fuentes de texto:	0
Izquierda:	5190	Mostrar cuando:	Siempre
Lugares:	2	Nombre:	Ts_MaterialOficina_2
Nombre de la fuente:	MS Sans Serif	PermitirAutocorrección:	Verdadero
Origen del control:	Ts_MaterialOficina_2	Section:	0
PuntoDeTabulación:	Verdadero	Tabulación automática:	Falso
Superior:	468	Visible:	Verdadero
Tamaño de la fuente:	8		

Etiqueta: Ts_MaterialOficina_2 Etiqueta

Alineación del texto:	General	Alto:	255
Ancho de los bordes:	Trazo fino	Ancho:	975
Border Line Style:	Sólido	Color de los bordes:	0
Color del fondo:	-2147483633	ColorDelTexto:	-2147483630
ControlType:	100	Efecto especial:	Sin relieve
Espesor de la fuente:	Normal	Estilo de los bordes:	Todas las páginas
Estilo del fondo:	Transparente	Event Proc Prefix:	Ts_MaterialOficina_2_Etiqueta
Font Bold:	No	Fuente en cursiva:	Falso
Fuente subrayada:	Falso	IDDelContextoDe:	0
Izquierda:	4155	Ayuda:	
		Juego de caracteres para fuentes de texto:	0

Cogest.mdb (c) EPA
 Formulario: fpt83Ts_Tasas

noviembre de 2000
 Página: 3142

Nombre de la fuente:	MS Sans Serif	Mostrar cuando:	Siempre
Section:	0	Nombre:	Ts_MaterialOficina_2 Etiqueta
Tamaño de la fuente:	8	Superior:	462
Visible:	Verdadero	Título:	MaterOfi

Cuadro de texto: Ts_Mobiliario_1

Activado:	Verdadero	Alineación del texto:	General
Alto:	240	Ancho de los bordes:	Trazo fino
Ancho:	762	Autocomprimible:	Falso
Autoextensible:	Falso	Barras de desplazamiento:	Ninguna
Bloqueado:	Falso	Border Line Style:	Sólido
BuscarPorFiltro:	1	Color de los bordes:	0
Color del fondo:	-2147483643	ColorDelTexto:	-2147483640
ColumnHidden:	Falso	ColumnOrder:	Predeterminado
ColumnWidth:	1140	Comportamiento de la tecla Entrar:	Falso
ControlType:	109	Efecto especial:	Bajo relieve
Espesor de la fuente:	Normal	Estilo de los bordes:	Primera página
Estilo del fondo:	Normal	Event Proc Prefix:	Ts_Mobiliario_1
Font Bold:	No	Formato:	Standard
Fuente en cursiva:	Falso	Fuente subrayada:	Falso
IDDelContextoDe:	0	ÍndiceDeTabulación:	19
Ayuda:		Juego de caracteres para fuentes de texto:	0
Izquierda:	3342	Mostrar cuando:	Siempre
Lugares:	2	Nombre:	Ts_Mobiliario_1
Nombre de la fuente:	MS Sans Serif	PermitirAutocorrección:	Verdadero
Origen del control:	Ts_Mobiliario_1	Section:	0
PuntoDeTabulación:	Verdadero	Tabulación automática:	Falso
Superior:	2354	Visible:	Verdadero
Tamaño de la fuente:	8		

Etiqueta: Ts_Mobiliario_1 Etiqueta

Alineación del texto:	General	Alto:	255
Ancho de los bordes:	Trazo fino	Ancho:	1170
Border Line Style:	Sólido	Color de los bordes:	0
Color del fondo:	-2147483633	ColorDelTexto:	-2147483630
ControlType:	100	Efecto especial:	Sin relieve
Espesor de la fuente:	Normal	Estilo de los bordes:	Todas las páginas
Estilo del fondo:	Transparente	Event Proc Prefix:	Ts_Mobiliario_1_Etiqueta
Font Bold:	No	Fuente en cursiva:	Falso
Fuente subrayada:	Falso	IDDelContextoDe:	0
Izquierda:	2325	Ayuda:	
		Juego de caracteres para fuentes de texto:	0

Cogest.mdb (c) EPA
 Formulario: fpt83Ts_Tasas

noviembre de 2000
 Página: 3143

Nombre de la fuente:	MS Sans Serif	Mostrar cuando:	Siempre
Section:	0	Nombre:	Ts_Mobiliario_1 Etiqueta
Tamaño de la fuente:	8	Superior:	2355
Visible:	Verdadero	Título:	Mob

Cuadro de texto: Ts_Nivel0

Activado:	Verdadero	Alineación del texto:	General
Alto:	240	Ancho de los bordes:	Trazo fino
Ancho:	762	Autocomprimible:	Falso
Autoextensible:	Falso	Barras de desplazamiento:	Ninguna
Bloqueado:	Falso	Border Line Style:	Sólido
BuscarPorFiltro:	1	Color de los bordes:	0
Color del fondo:	-2147483643	ColorDelTexto:	-2147483640
ColumnHidden:	Falso	ColumnOrder:	Predeterminado
ColumnWidth:	1140	Comportamiento de la tecla Entrar:	Falso
ControlType:	109	Efecto especial:	Bajo relieve
Espesor de la fuente:	Normal	Estilo de los bordes:	Primera página
Estilo del fondo:	Normal	Event Proc Prefix:	Ts_Nivel0
Font Bold:	No	Formato:	Standard
Fuente en cursiva:	Falso	Fuente subrayada:	Falso
IDDelContextoDe	0	ÍndiceDeTabulación:	15
Ayuda:		Juego de caracteres para fuentes de texto:	0
Izquierda:	3342	Mostrar cuando:	Siempre
Lugares	2	Nombre:	Ts_Nivel0
Nombre de la fuente:	MS Sans Serif	PermitirAutocorrección:	Verdadero
Origen del control:	Ts_Nivel0	Section:	0
PuntoDeTabulación:	Verdadero	Tabulación automática:	Falso
Superior:	1074	Visible:	Verdadero
Tamaño de la fuente:	8		

Etiqueta: Ts_Nivel0 Etiqueta

Alineación del texto:	General	Alto:	255
Ancho de los bordes:	Trazo fino	Ancho:	975
Border Line Style:	Sólido	Color de los bordes:	0
Color del fondo:	-2147483633	ColorDelTexto:	-2147483630
ControlType:	100	Efecto especial:	Sin relieve
Espesor de la fuente:	Normal	Estilo de los bordes:	Todas las páginas
Estilo del fondo:	Transparente	Event Proc Prefix:	Ts_Nivel0_Etiqueta
Font Bold:	No	Fuente en cursiva:	Falso
Fuente subrayada:	Falso	IDDelContextoDe	0
Izquierda:	2325	Ayuda:	
		Juego de caracteres para fuentes de texto:	0

Cogest.mdb (c) EPA
Formulario: fpt83Ts_Tasas

noviembre de 2000
Página: 3144

Nombre de la fuente:	MS Sans Serif	Mostrar cuando:	Siempre
Section:	0	Nombre:	Ts_Nivel0 Etiqueta
Tamaño de la fuente:	8	Superior:	1080
Visible:	Verdadero	Título:	Nivel0
Cuadro de texto: Ts_Nivel1			
Activado:	Verdadero	Alineación del texto:	General
Alto:	240	Ancho de los bordes:	Trazo fino
Ancho:	762	Autocomprimible:	Falso
Autoextensible:	Falso	Barras de desplazamiento:	Ninguna
Bloqueado:	Falso	Border Line Style:	Sólido
BuscarPorFiltro:	1	Color de los bordes:	0
Color del fondo:	-2147483643	ColorDelTexto:	-2147483640
ColumnHidden:	Falso	ColumnOrder:	Predeterminado
ColumnWidth:	1140	Comportamiento de la tecla Entrar:	Falso
ControlType:	109	Efecto especial:	Bajo relieve
Espesor de la fuente:	Normal	Estilo de los bordes:	Primera página
Estilo del fondo:	Normal	Event Proc Prefix:	Ts_Nivel1
Font Bold:	No	Formato:	Standard
Fuente en cursiva:	Falso	Fuente subrayada:	Falso
IDDelContextoDe:	0	ÍndiceDeTabulación:	16
Ayuda:		Juego de caracteres para fuentes de texto:	0
Izquierda:	3342	Mostrar cuando:	Siempre
Lugares:	2	Nombre:	Ts_Nivel1
Nombre de la fuente:	MS Sans Serif	PermitirAutocorrección:	Verdadero
Origen del control:	Ts_Nivel1	Section:	0
PuntoDeTabulación:	Verdadero	Tabulación automática:	Falso
Superior:	1394	Visible:	Verdadero
Tamaño de la fuente:	8	Etiqueta: Ts_Nivel1 Etiqueta	
Etiqueta: Ts_Nivel1 Etiqueta		Alto:	255
Alineación del texto:	General	Ancho:	975
Ancho de los bordes:	Trazo fino	Color de los bordes:	0
Border Line Style:	Sólido	ColorDelTexto:	-2147483630
Color del fondo:	-2147483633	Efecto especial:	Sin relieve
ControlType:	100	Estilo de los bordes:	Todas las páginas
Espesor de la fuente:	Normal	Event Proc Prefix:	Ts_Nivel1_Etiqueta
Estilo del fondo:	Transparente	Fuente en cursiva:	Falso
Font Bold:	No	IDDelContextoDe:	0
Fuente subrayada:	Falso	Ayuda:	
Izquierda:	2325	Juego de caracteres para fuentes de texto:	0

Cogest.mdb (c) EPA
 Formulario: fpt83Ts_Tasas

noviembre de 2000
 Página: 3145

Nombre de la fuente:	MS Sans Serif	Mostrar cuando:	Siempre
Section:	0	Nombre:	Ts_Nivel1 Etiqueta
Tamaño de la fuente:	8	Superior:	1395
Visible:	Verdadero	Título:	Nivel1

Cuadro de texto: Ts_Nivel2

Activado:	Verdadero	Alineación del texto:	General
Alto:	240	Ancho de los bordes:	Trazo fino
Ancho:	762	Autocomprimible:	Falso
Autoextensible:	Falso	Barras de desplazamiento:	Ninguna
Bloqueado:	Falso	Border Line Style:	Sólido
BuscarPorFiltro:	1	Color de los bordes:	0
Color del fondo:	-2147483643	ColorDelTexto:	-2147483640
ColumnHidden:	Falso	ColumnOrder:	Predeterminado
ColumnWidth:	1140	Comportamiento de la tecla Entrar:	Falso
ControlType:	109	Efecto especial:	Bajo relieve
Espesor de la fuente:	Normal	Estilo de los bordes:	Primera página
Estilo del fondo:	Normal	Event Proc Prefix:	Ts_Nivel2
Font Bold:	No	Formato:	Standard
Fuente en cursiva:	Falso	Fuente subrayada:	Falso
IDDelContextoDe:	0	ÍndiceDeTabulación:	21
Ayuda:		Juego de caracteres para fuentes de texto:	0
Izquierda:	3342	Mostrar cuando:	Siempre
Lugares:	2	Nombre:	Ts_Nivel2
Nombre de la fuente:	MS Sans Serif	PermitirAutocorrección:	Verdadero
Origen del control:	Ts_Nivel2	Section:	0
PuntoDeTabulación:	Verdadero	Tabulación automática:	Falso
Superior:	2994	Visible:	Verdadero
Tamaño de la fuente:	8		

Etiqueta: Ts_Nivel2 Etiqueta

Alineación del texto:	General	Alto:	255
Ancho de los bordes:	Trazo fino	Ancho:	975
Border Line Style:	Sólido	Color de los bordes:	0
Color del fondo:	-2147483633	ColorDelTexto:	-2147483630
ControlType:	100	Efecto especial:	Sin relieve
Espesor de la fuente:	Normal	Estilo de los bordes:	Todas las páginas
Estilo del fondo:	Transparente	Event Proc Prefix:	Ts_Nivel2_Etiqueta
Font Bold:	No	Fuente en cursiva:	Falso
Fuente subrayada:	Falso	IDDelContextoDe:	0
Izquierda:	2325	Ayuda:	
		Juego de caracteres para fuentes de texto:	0

Cogest.mdb (c) EPA
Formulario: fpt83Ts_Tasas

noviembre de 2000
Página: 3146

Nombre de la fuente:	MS Sans Serif	Mostrar cuando:	Siempre
Section:	0	Nombre:	Ts_Nivel2 Etiqueta
Tamaño de la fuente:	8	Superior:	3000
Visible:	Verdadero	Título:	Nivel2

Cuadro de texto: Ts_Nivel3

Activado:	Verdadero	Alineación del texto:	General
Alto:	240	Ancho de los bordes:	Trazo fino
Ancho:	1140	Autocomprimible:	Falso
Autoextensible:	Falso	Barras de desplazamiento:	Ninguna
Bloqueado:	Falso	Border Line Style:	Sólido
BuscarPorFiltro:	1	Color de los bordes:	0
Color del fondo:	-2147483643	ColorDelTexto:	-2147483640
ColumnHidden:	Falso	ColumnOrder:	Predeterminado
ColumnWidth:	1140	Comportamiento de la tecla Entrar:	Falso
ControlType:	109	Efecto especial:	Bajo relieve
Espesor de la fuente:	Normal	Estilo de los bordes:	Primera página
Estilo del fondo:	Normal	Event Proc Prefix:	Ts_Nivel3
Font Bold:	No	Formato:	Standard
Fuente en cursiva:	Falso	Fuente subrayada:	Falso
IDDelContextoDe:	0	ÍndiceDeTabulación:	28
Ayuda:		Juego de caracteres para fuentes de texto:	0
Izquierda:	5190	Mostrar cuando:	Siempre
Lugares:	2	Nombre:	Ts_Nivel3
Nombre de la fuente:	MS Sans Serif	PermitirAutocorrección:	Verdadero
Origen del control:	Ts_Nivel3	Section:	0
PuntoDeTabulación:	Verdadero	Tabulación automática:	Falso
Superior:	1884	Visible:	Verdadero
Tamaño de la fuente:	8		

Etiqueta: Ts_Nivel3 Etiqueta

Alineación del texto:	General	Alto:	255
Ancho de los bordes:	Trazo fino	Ancho:	975
Border Line Style:	Sólido	Color de los bordes:	0
Color del fondo:	-2147483633	ColorDelTexto:	-2147483630
ControlType:	100	Efecto especial:	Sin relieve
Espesor de la fuente:	Normal	Estilo de los bordes:	Todas las páginas
Estilo del fondo:	Transparente	Event Proc Prefix:	Ts_Nivel3_Etiqueta
Font Bold:	No	Fuente en cursiva:	Falso
Fuente subrayada:	Falso	IDDelContextoDe:	0
Izquierda:	4155	Ayuda:	
		Juego de caracteres para fuentes de texto:	0

Cogest.mdb (c) EPA
Formulario: fpt83Ts_Tasas

noviembre de 2000
Página: 3147

Nombre de la fuente:	MS Sans Serif	Mostrar cuando:	Siempre
Section:	0	Nombre:	Ts_Nivel3 Etiqueta
Tamaño de la fuente:	8	Superior:	1890
Visible:	Verdadero	Título:	Nivel3
Cuadro de texto: Ts_Nivel4			
Activado:	Verdadero	Alineación del texto:	General
Alto:	240	Ancho de los bordes:	Trazo fino
Ancho:	1140	Autocomprimible:	Falso
Autoextensible:	Falso	Barras de desplazamiento:	Ninguna
Bloqueado:	Falso	Border Line Style:	Sólido
BuscarPorFiltro:	1	Color de los bordes:	0
Color del fondo:	-2147483643	ColorDelTexto:	-2147483640
ColumnHidden:	Falso	ColumnOrder:	Predeterminado
ColumnWidth:	1140	Comportamiento de la tecla Entrar:	Falso
ControlType:	109	Efecto especial:	Bajo relieve
Espesor de la fuente:	Normal	Estilo de los bordes:	Primera página
Estilo del fondo:	Normal	Event Proc Prefix:	Ts_Nivel4
Font Bold:	No	Formato:	Standard
Fuente en cursiva:	Falso	Fuente subrayada:	Falso
IDDelContextoDe:	0	ÍndiceDeTabulación:	29
Ayuda:		Juego de caracteres para fuentes de texto:	0
Izquierda:	5190	Mostrar cuando:	Siempre
Lugares:	2	Nombre:	Ts_Nivel4
Nombre de la fuente:	MS Sans Serif	PermitirAutocorrección:	Verdadero
Origen del control:	Ts_Nivel4	Section:	0
PuntoDeTabulación:	Verdadero	Tabulación automática:	Falso
Superior:	2238	Visible:	Verdadero
Tamaño de la fuente:	8	Etiqueta: Ts_Nivel4 Etiqueta	
Etiqueta: Ts_Nivel4 Etiqueta		Alto:	255
Alineación del texto:	General	Ancho:	975
Ancho de los bordes:	Trazo fino	Color de los bordes:	0
Border Line Style:	Sólido	ColorDelTexto:	-2147483630
Color del fondo:	-2147483633	Efecto especial:	Sin relieve
ControlType:	100	Estilo de los bordes:	Todas las páginas
Espesor de la fuente:	Normal	Event Proc Prefix:	Ts_Nivel4_Etiqueta
Estilo del fondo:	Transparente	Fuente en cursiva:	Falso
Font Bold:	No	IDDelContextoDe:	0
Fuente subrayada:	Falso	Ayuda:	
Izquierda:	4155	Juego de caracteres para fuentes de texto:	0

Cogest.mdb (c) EPA
 Formulario: fpt83Ts_Tasas

noviembre de 2000
 Página: 3148

Nombre de la fuente:	MS Sans Serif	Mostrar cuando:	Siempre
Section:	0	Nombre:	Ts_Nivel4 Etiqueta
Tamaño de la fuente:	8	Superior:	2232
Visible:	Verdadero	Título:	Nivel4

Cuadro de texto: Ts_Notas

Activado:	Verdadero	Alineación del texto:	General
Alto:	432	Ancho de los bordes:	Trazo fino
Ancho:	3018	Autocomprimible:	Falso
Autoextensible:	Falso	Barras de desplazamiento:	Sólo vertical
Bloqueado:	Falso	Border Line Style:	Sólido
BuscarPorFiltro:	1	Color de los bordes:	0
Color del fondo:	-2147483643	ColorDelTexto:	-2147483640
ColumnHidden:	Falso	ColumnOrder:	Predeterminado
ColumnWidth:	3000	Comportamiento de la tecla Entrar:	Verdadero
ControlType:	109	Efecto especial:	Bajo relieve
Espesor de la fuente:	Normal	Estilo de los bordes:	Primera página
Estilo del fondo:	Normal	Event Proc Prefix:	Ts_Notas
Font Bold:	No	Fuente en cursiva:	Falso
Fuente subrayada:	Falso	IDDelContextoDe Ayuda:	0

ÍndiceDeTabulación:	33	Izquierda:	3342
n:		Lugares:	Automático
Juego de caracteres para fuentes de texto:	0		

Mostrar cuando:	Siempre	Nombre de la fuente:	MS Sans Serif
Nombre:	Ts_Notas	Origen del control:	Ts_Notas
PermitirAutocorrección:	Verdadero	PuntoDeTabulación:	Verdadero
Section:	0	n:	
Tabulación automática:	Falso	Superior:	3685
Visible:	Verdadero	Tamaño de la fuente:	8

Etiqueta: Ts_Notas Etiqueta

Alineación del texto:	General	Alto:	255
Ancho de los bordes:	Trazo fino	Ancho:	975
Border Line Style:	Sólido	Color de los bordes:	0
Color del fondo:	-2147483633	ColorDelTexto:	-2147483630
ControlType:	100	Efecto especial:	Sin relieve
Espesor de la fuente:	Normal	Estilo de los bordes:	Todas las páginas
Estilo del fondo:	Transparente	Event Proc Prefix:	Ts_Notas_Etiqueta
Font Bold:	No	Fuente en cursiva:	Falso
Fuente subrayada:	Falso	IDDelContextoDe Ayuda:	0
Izquierda:	2325	Juego de caracteres para fuentes de texto:	0

Cogest.mdb (c) EPA
 Formulario: fpt83Ts_Tasas

noviembre de 2000
 Página: 3149

Mostrar cuando: Siempre
 Nombre de la fuente: MS Sans Serif
 Nombre: Ts_Notas Etiqueta
 Superior: 3690
 Section: 0
 Tamaño de la fuente: 8
 Título: Notas
 Visible: Verdadero

Cuadro de texto: Ts_Planos

Activado: Verdadero
 Alineación del texto: General
 Alto: 240
 Ancho de los bordes: Trazo fino
 Ancho: 1140
 Autoextensible: Falso
 Autocomprimible: Falso
 Barras de desplazamiento: Ninguna
 Bloqueado: Falso
 Border Line Style: Sólido
 BuscarPorFiltro: 1
 Color de los bordes: 0
 ColorDelTexto: -2147483640
 ColumnHidden: Falso
 ColumnOrder: Predeterminado
 ColumnWidth: 1140
 Comportamiento de la tecla Entrar: Falso
 ControlType: 109
 Efecto especial: Bajo relieve
 Espesor de la fuente: Normal
 Estilo de los bordes: Primera página
 Estilo del fondo: Normal
 Event Proc Prefix: Ts_Planos
 Font Bold: No
 Formato: Standard
 Fuente en cursiva: Falso
 Fuente subrayada: Falso
 IDDelContextoDe 0
 ÍndiceDeTabulación: 10
 Ayuda:
 Izquierda: 1086
 Juego de caracteres para fuentes de texto: 0
 Lugares 0
 Nombre de la fuente: MS Sans Serif
 Mostrar cuando: Siempre
 Origen del control: Ts_Planos
 Nombre: Ts_Planos
 PermitirAutocorrección: Verdadero
 PuntoDeTabulación: Verdadero
 Section: 0
 Superior: 3534
 Tabulación automática: Falso
 Tamaño de la fuente: 8
 Visible: Verdadero

Etiqueta: Ts_Planos Etiqueta

Alineación del texto: General
 Alto: 255
 Ancho de los bordes: Trazo fino
 Ancho: 960
 Border Line Style: Sólido
 Color de los bordes: 0
 ColorDelTexto: -2147483630
 ControlType: 100
 Efecto especial: Sin relieve
 Espesor de la fuente: Normal
 Estilo de los bordes: Todas las páginas
 Estilo del fondo: Transparente
 Event Proc Prefix: Ts_Planos_Etiqueta
 Font Bold: No
 Fuente en cursiva: Falso
 Fuente subrayada: Falso
 IDDelContextoDe 0
 Ayuda:
 Izquierda: 60
 Juego de caracteres para fuentes de texto: 0

Cogest.mdb (c) EPA
 Formulario: fpt83Ts_Tasas

noviembre de 2000
 Página: 3150

Mostrar cuando: Siempre
 Nombre de la fuente: MS Sans Serif
 Nombre: Ts_Planos Etiqueta
 Superior: 3540
 Título: Planos
 Visible: Verdadero

Cuadro de texto: Ts_ProteccionPatrimonial_2

Activado: Verdadero
 Alineación del texto: General
 Alto: 240
 Ancho de los bordes: Trazo fino
 Ancho: 1140
 Autoextensible: Falso
 Autocomprimible: Falso
 Barras de desplazamiento: Ninguna
 Bloqueado: Falso
 Border Line Style: Sólido
 BuscarPorFiltro: 1
 Color de los bordes: 0
 ColorDelTexto: -2147483640
 ColumnHidden: Falso
 ColumnOrder: Predeterminado
 ColumnWidth: 1140
 Comportamiento de la tecla Entrar: Falso
 ControlType: 109
 Efecto especial: Bajo relieve
 Espesor de la fuente: Normal
 Estilo de los bordes: Primera página
 Estilo del fondo: Normal
 Event Proc Prefix: Ts_ProteccionPatrimonial_2
 Font Bold: No
 Formato: Standard
 Fuente en cursiva: Falso
 Fuente subrayada: Falso
 IDDelContextoDe 0
 ÍndiceDeTabulación: 25
 Ayuda:
 Izquierda: 5190
 Juego de caracteres para fuentes de texto: 0
 Lugares: 2
 Nombre de la fuente: MS Sans Serif
 Mostrar cuando: Siempre
 Origen del control: Ts_ProteccionPatrimonial_2
 Nombre: Ts_ProteccionPatrimonial_2
 PermitirAutocorrección: Verdadero
 PuntoDeTabulación: Verdadero
 n:
 Section: 0
 Superior: 822
 Tabulación automática: Falso
 Tamaño de la fuente: 8
 Visible: Verdadero

Etiqueta: Ts_ProteccionPatrimonial_2 Etiqueta

Alineación del texto: General
 Alto: 255
 Ancho de los bordes: Trazo fino
 Ancho: 975
 Border Line Style: Sólido
 Color de los bordes: 0
 ColorDelTexto: -2147483633
 ControlType: 100
 Efecto especial: Sin relieve
 Espesor de la fuente: Normal
 Estilo de los bordes: Todas las páginas
 Estilo del fondo: Transparente
 Event Proc Prefix: Ts_ProteccionPatrimonial_2_Etiqueta
 Font Bold: No
 Fuente en cursiva: Falso
 Fuente subrayada: Falso
 IDDelContextoDe 0
 Ayuda:
 Izquierda: 4155
 Juego de caracteres para fuentes de texto: 0

Cogest.mdb (c) EPA
Formulario: fpt83Ts_Tasas

noviembre de 2000
Página: 3151

Mostrar cuando: Siempre
Nombre de la fuente: MS Sans Serif
Nombre: Ts_ProteccionPatrimonial_2 Etiqueta
Superior: 819
Section: 0
Tamaño de la fuente: 8
Título: ProtePatr
Visible: Verdadero

Cuadro de texto: Ts_RelacionesPublicas_2

Activado: Verdadero
Alineación del texto: General
Alto: 240
Ancho de los bordes: Trazo fino
Ancho: 1140
Autoextensible: Falso
Autocomprimible: Falso
Barras de desplazamiento: Ninguna
Bloqueado: Falso
Border Line Style: Sólido
BuscarPorFiltro: 1
Color de los bordes: 0
ColorDelTexto: -2147483640
ColumnHidden: Falso
ColumnOrder: Predeterminado
ColumnWidth: 1140
Comportamiento de la tecla Entrar: Falso
ControlType: 109
Efecto especial: Bajo relieve
Espesor de la fuente: Normal
Estilo de los bordes: Primera página
Estilo del fondo: Normal
Event Proc Prefix: Ts_RelacionesPublicas_2
Font Bold: No
Formato: Standard
Fuente en cursiva: Falso
Fuente subrayada: Falso
IDDelContextoDe 0
ÍndiceDeTabulación: 26
Ayuda: n:
Izquierda: 5190
Juego de caracteres para fuentes de texto: 0
Lugares 2
Mostrar cuando: Siempre
Nombre de la fuente: MS Sans Serif
Nombre: Ts_RelacionesPublicas_2
Origen del control: Ts_RelacionesPublicas_2
PermitirAutocorrección: Verdadero
PuntoDeTabulación: Verdadero
Section: 0
Superior: 1176
Tabulación automática: Falso
Tamaño de la fuente: 8
Visible: Verdadero

Etiqueta: Ts_RelacionesPublicas_2 Etiqueta

Alineación del texto: General
Alto: 255
Ancho de los bordes: Trazo fino
Ancho: 975
Border Line Style: Sólido
Color de los bordes: 0
ColorDelTexto: -2147483630
Efecto especial: Sin relieve
Espesor de la fuente: Normal
Estilo de los bordes: Todas las páginas
Estilo del fondo: Transparente
Event Proc Prefix: Ts_RelacionesPublicas_2_Etiqueta
Font Bold: No
Fuente en cursiva: Falso
Fuente subrayada: Falso
IDDelContextoDe 0
Ayuda: n:
Izquierda: 4155
Juego de caracteres para fuentes de texto: 0

Cogest.mdb (c) EPA
 Formulario: fpt83Ts_Tasas

noviembre de 2000
 Página: 3152

Mostrar cuando: Siempre
 Nombre de la fuente: MS Sans Serif
 Nombre: Ts_RelacionesPublicas_2 Etiqueta
 Superior: 1176
 Section: 0
 Tamaño de la fuente: 8
 Título: RelaPubl
 Visible: Verdadero

Cuadro de texto: Ts_Reprografia_1

Activado: Verdadero
 Alineación del texto: General
 Alto: 240
 Ancho de los bordes: Trazo fino
 Ancho: 762
 Autoextensible: Falso
 Autocomprimible: Falso
 Barras de desplazamiento: Ninguna
 Bloqueado: Falso
 Border Line Style: Sólido
 BuscarPorFiltro: 1
 Color de los bordes: 0
 ColorDelTexto: -2147483640
 ColumnHidden: Falso
 ColumnOrder: Predeterminado
 ColumnWidth: 1140
 Comportamiento de la tecla Entrar: Falso
 ControlType: 109
 Efecto especial: Bajo relieve
 Espesor de la fuente: Normal
 Estilo de los bordes: Primera página
 Estilo del fondo: Normal
 Event Proc Prefix: Ts_Reprografia_1
 Font Bold: No
 Formato: Standard
 Fuente en cursiva: Falso
 Fuente subrayada: Falso
 IDDelContextoDe 0
 ÍndiceDeTabulación: 20
 Ayuda: n:
 Izquierda: 3342
 Juego de caracteres para fuentes de texto: 0
 Lugares 2
 Nombre de la fuente: MS Sans Serif
 Mostrar cuando: Siempre
 Origen del control: Ts_Reprografia_1
 Nombre: Ts_Reprografia_1
 PermitirAutocorrección: Verdadero
 PuntoDeTabulación: Verdadero
 Section: 0
 n:
 Tabulación automática: Falso
 Superior: 2674
 Visible: Verdadero
 Tamaño de la fuente: 8

Etiqueta: Ts_Reprografia_1 Etiqueta

Alineación del texto: General
 Alto: 255
 Ancho de los bordes: Trazo fino
 Ancho: 975
 Border Line Style: Sólido
 Color de los bordes: 0
 ColorDelTexto: -2147483630
 Efecto especial: Sin relieve
 Espesor de la fuente: Normal
 Estilo de los bordes: Todas las páginas
 Estilo del fondo: Transparente
 Event Proc Prefix: Ts_Reprografia_1_Etiqueta
 Font Bold: No
 Fuente en cursiva: Falso
 Fuente subrayada: Falso
 IDDelContextoDe 0
 Ayuda: n:
 Izquierda: 2325
 Juego de caracteres para fuentes de texto: 0

Cogest.mdb (c) EPA
 Formulario: fpt83Ts_Tasas

noviembre de 2000
 Página: 3153

Mostrar cuando: Siempre
 Nombre de la fuente: MS Sans Serif
 Nombre: Ts_Reprografia_1 Etiqueta
 Superior: 2670
 Section: 0
 Título: Reprog
 Tamaño de la fuente: 8
 Visible: Verdadero

Cuadro de texto: Ts_Tapas

Activado: Verdadero
 Alineación del texto: General
 Alto: 240
 Ancho de los bordes: Trazo fino
 Ancho: 1140
 Autoextensible: Falso
 Autocomprimible: Falso
 Barras de desplazamiento: Ninguna
 Bloqueado: Falso
 Border Line Style: Sólido
 BuscarPorFiltro: 1
 Color de los bordes: 0
 ColorDelTexto: -2147483643
 ColumnHidden: Falso
 ColumnOrder: Predeterminado
 ColumnWidth: 1140
 Comportamiento de la tecla Entrar: Falso
 ControlType: 109
 Efecto especial: Bajo relieve
 Espesor de la fuente: Normal
 Estilo de los bordes: Primera página
 Estilo del fondo: Normal
 Event Proc Prefix: Ts_Tapas
 Font Bold: No
 Formato: Standard
 Fuente en cursiva: Falso
 Fuente subrayada: Falso
 IDDelContextoDe 0
 ÍndiceDeTabulación: 11
 Ayuda: n:
 Izquierda: 1086
 Juego de caracteres para fuentes de texto: 0
 Lugares 0
 Nombre de la fuente: MS Sans Serif
 Mostrar cuando: Siempre
 Origen del control: Ts_Tapas
 Nombre: Ts_Tapas
 PermitirAutocorrección: Verdadero
 PuntoDeTabulación: Verdadero
 Section: 0
 Superior: 3876
 Tabulación automática: Falso
 Tamaño de la fuente: 8
 Visible: Verdadero

Etiqueta: Ts_Tapas Etiqueta

Alineación del texto: General
 Alto: 255
 Ancho de los bordes: Trazo fino
 Ancho: 960
 Border Line Style: Sólido
 Color de los bordes: 0
 ColorDelTexto: -2147483633
 ControlType: 100
 Efecto especial: Sin relieve
 Espesor de la fuente: Normal
 Estilo de los bordes: Todas las páginas
 Estilo del fondo: Transparente
 Event Proc Prefix: Ts_Tapas_Etiqueta
 Font Bold: No
 Fuente en cursiva: Falso
 Fuente subrayada: Falso
 IDDelContextoDe 0
 Ayuda: n:
 Izquierda: 60
 Juego de caracteres para fuentes de texto: 0

Cogest.mdb (c) EPA
 Formulario: fpt83Ts_Tasas

noviembre de 2000
 Página: 3154

Mostrar cuando: Siempre
 Nombre de la fuente: MS Sans Serif
 Nombre: Ts_Tapas Etiqueta
 Superior: 3870
 Section: 0
 Tamaño de la fuente: 8
 Título: Tapas
 Visible: Verdadero

Cuadro de texto: Ts_TasasImpuestos_2

Activado: Verdadero
 Alineación del texto: General
 Alto: 240
 Ancho de los bordes: Trazo fino
 Ancho: 1140
 Autoextensible: Falso
 Autocomprimible: Falso
 Barras de desplazamiento: Ninguna
 Bloqueado: Falso
 Border Line Style: Sólido
 BuscarPorFiltro: 1
 Color de los bordes: 0
 ColorDelTexto: -2147483643
 ColumnHidden: Falso
 ColumnOrder: Predeterminado
 ColumnWidth: 1140
 Comportamiento de la tecla Entrar: Falso
 ControlType: 109
 Efecto especial: Bajo relieve
 Espesor de la fuente: Normal
 Estilo de los bordes: Primera página
 Estilo del fondo: Normal
 Event Proc Prefix: Ts_TasasImpuestos_2
 Font Bold: No
 Formato: Standard
 Fuente en cursiva: Falso
 Fuente subrayada: Falso
 IDDelContextoDe 0
 ÍndiceDeTabulación: 27
 Ayuda: n:
 Izquierda: 5190
 Juego de caracteres para fuentes de texto: 0
 Lugares 2
 Nombre de la fuente: MS Sans Serif
 Mostrar cuando: Siempre
 Origen del control: Ts_TasasImpuestos_2
 Nombre: Ts_TasasImpuestos_2
 PermitirAutocorrección: Verdadero
 PuntoDeTabulación: Verdadero
 Section: 0
 Superior: 1530
 Tabulación automática: Falso
 Tamaño de la fuente: 8
 Visible: Verdadero

Etiqueta: Ts_TasasImpuestos_2 Etiqueta

Alineación del texto: General
 Alto: 255
 Ancho de los bordes: Trazo fino
 Ancho: 990
 Border Line Style: Sólido
 Color de los bordes: 0
 ColorDelTexto: -2147483633
 ControlType: 100
 Efecto especial: Sin relieve
 Espesor de la fuente: Normal
 Estilo de los bordes: Todas las páginas
 Estilo del fondo: Transparente
 Event Proc Prefix: Ts_TasasImpuestos_2_Etiqueta
 Font Bold: No
 Fuente en cursiva: Falso
 Fuente subrayada: Falso
 IDDelContextoDe 0
 Ayuda: n:
 Izquierda: 4155
 Juego de caracteres para fuentes de texto: 0

Cogest.mdb (c) EPA
 Formulario: fpt83Ts_Tasas

noviembre de 2000
 Página: 3155

Mostrar cuando: Siempre
 Nombre de la fuente: MS Sans Serif
 Nombre: Ts_TasasImpuestos_2 Etiqueta
 Superior: 1533
 Section: 0
 Tamaño de la fuente: 8
 Título: TasasImp
 Visible: Verdadero

Cuadro de texto: Ts_Zip

Activado: Verdadero
 Alineación del texto: General
 Alto: 240
 Ancho de los bordes: Trazo fino
 Ancho: 762
 Autoextensible: Falso
 Autocomprimible: Falso
 Barras de desplazamiento: Ninguna
 Bloqueado: Falso
 Border Line Style: Sólido
 BuscarPorFiltro: 1
 Color de los bordes: 0
 ColorDelTexto: -2147483640
 ColumnHidden: Falso
 ColumnOrder: Predeterminado
 ColumnWidth: 1140
 Comportamiento de la tecla Entrar: Falso
 ControlType: 109
 Efecto especial: Bajo relieve
 Espesor de la fuente: Normal
 Estilo de los bordes: Primera página
 Estilo del fondo: Normal
 Event Proc Prefix: Ts_Zip
 Font Bold: No
 Formato: Standard
 Fuente en cursiva: Falso
 Fuente subrayada: Falso
 IDDelContextoDe 0
 ÍndiceDeTabulación: 13
 Ayuda: n:
 Izquierda: 3342
 Juego de caracteres para fuentes de texto: 0
 Lugares 0
 Nombre de la fuente: MS Sans Serif
 Mostrar cuando: Siempre
 Origen del control: Ts_Zip
 Nombre: Ts_Zip
 PermitirAutocorrección: Verdadero
 PuntoDeTabulación: Verdadero
 Section: 0
 Superior: 434
 Tabulación automática: Falso
 Tamaño de la fuente: 8
 Visible: Verdadero

Etiqueta: Ts_Zip Etiqueta

Alineación del texto: General
 Alto: 255
 Ancho de los bordes: Trazo fino
 Ancho: 975
 Border Line Style: Sólido
 Color de los bordes: 0
 ColorDelTexto: -2147483630
 ControlType: 100
 Efecto especial: Sin relieve
 Espesor de la fuente: Normal
 Estilo de los bordes: Todas las páginas
 Estilo del fondo: Transparente
 Event Proc Prefix: Ts_Zip_Etiqueta
 Font Bold: No
 Fuente en cursiva: Falso
 Fuente subrayada: Falso
 IDDelContextoDe 0
 Ayuda: n:
 Izquierda: 2325
 Juego de caracteres para fuentes de texto: 0

Cogest.mdb (c) EPA
 Formulario: fpt83Ts_Tasas

noviembre de 2000
 Página: 3156

Mostrar cuando:	Siempre	Nombre de la fuente:	MS Sans Serif
Nombre:	Ts_Zip Etiqueta	Section:	0
Superior:	435	Tamaño de la fuente:	8
Título:	Zip	Visible:	Verdadero

Código

```

1 Attribute VB_Name = "Form_fpt83Ts_Tasas"
2 Attribute VB_Creatable = True
3 Attribute VB_PredeclaredId = True
4 Attribute VB_Exposed = False
5 Option Compare Database
6 Option Explicit
7
8
9
10 Private Sub AbrirConsulta_Click()
11     DoCmd.RunCommand acCmdDatasheetView
12 End Sub
13
14 Private Sub CerrarVentana_Click()
15     DoCmd.Close
16 End Sub
17
18 Private Sub ImprimirFormulario_Click()
19     DoCmd.PrintOut
20 End Sub
21
22 Private Sub RegistroAnterior_Click()
23     DoCmd.GoToRecord , , acPrevious
24 End Sub
25
26 Private Sub RegistroSiguiete_Click()
27     DoCmd.GoToRecord , , acNext
28 End Sub
29
30 Private Sub SalirAplicación_Click()
31     Application.Quit
32 End Sub
33
34
35
36
    
```

Permisos de usuario

admin

Cogest.mdb (c) EPA
Formulario: fpt83Ts_Tasas

noviembre de 2000
Página: 3157

Permisos de grupo

Admins
Users

Propiedades

ActivarFiltro:	Falso	ActivarOrden:	Verdadero
Ajuste de tamaño	Verdadero	Allow Updating:	No
AltoDeLaFila:	Predeterminado	AlturaDeFuenteDeHoja	10
AlturaDeLaVentana:	7428	Ancho:	5332
AnchuraDeLaVentana:	9108	Barras de	Ambas
Bloqueos del registro:	Sin bloquear	Botón qué es esto:	Falso
BotónCerrar:	Verdadero	BotonesDeDesplazamie	Verdadero
BotonesMinMax:	3	CentradoAutomático:	Verdadero
Ciclo:	Ninguno	ColorDeLaCuadrículaD	12632256
ComportamientoDeLaC	Ambas	Contar:	25
Cuadro de control:	Verdadero	DatasheetBackColor:	16777215
DatasheetFontName:	Arial	DatasheetForeColor:	0
Diseño a imprimir:	Falso	DistribuciónDeLalmage	Siempre
EfectoDeCeldasDeHoj	Normal	Emergente:	Falso
EspesorDeFuenteDeHo	Normal	Estilo de los bordes:	Ajustable
Fecha de creación:	18/9/00 20.11.27	FrozenColumns:	1
FuenteDeHojaDeDatos	Falso	FuenteDeHojaDeDatos	Falso
HasModule:	Verdadero	IDDelContextoDeAyud	0
Imagen:	(ninguna)	Impresión láser rápida:	Verdadero
InsideHeight:	6864	InsideWidth:	8772
Intervalo de	0	Introducción de datos:	Falso
Línea X:	10	Línea Y:	10
LogicalPageWidth:	9070	Max Button:	Verdadero
Menú contextual:	Verdadero	Min Button:	Verdadero
Modal:	Falso	ModoCambiarTamañoD	Recortar
MosaicoDelmágenes:	Falso	Origen de la paleta:	(Predeterminado)
Origen del registro:	t84Mn_Mensajería	Permitir filtros:	Verdadero
Permitir	Verdadero	PermitirAgregar:	Verdadero
PermitirEliminación:	Verdadero	PictureType:	0
Propietario:	admin	Selectores de registro:	Verdadero
SeparadoresDeRegistro	Verdadero	ShowGrid:	Verdadero
TeclaDePresentaciónPr	Falso	TipoRecordset:	Todos los registros
Título:	CONTROL DE MENSAJERÍA	Última actualización:	2/10/00 11.23.16
Visible:	Falso	Vista predeterminada:	Formulario simple
Vistas permitidas:	Ambas		

Objetos

Sección: Detalle

Alto:	3054	Autocomprimible:	Falso
Autoextensible:	Falso	Color del fondo:	-2147483633
Efecto especial:	Sin relieve	En selección:	Falso
Event Proc Prefix:	Detalle	Forzar nueva	Ninguno
		página:	
Mantener juntos:	Falso	Mostrar cuando:	Siempre
Nombre:	Detalle	NuevaFilaOColum	Ninguno
		na:	
Visible:	Verdadero		

Sección: EncabezadoDelFormulario

Alto:	796	Autocomprimible:	Falso
Autoextensible:	Falso	Color del fondo:	-2147483633

Cogest.mdb (c) EPA
Formulario: fpt84Mn_Mensajería

noviembre de 2000
Página: 3159

Efecto especial: Sin relieve
Event Proc Prefix: EncabezadoDelFormulario

En selección: Falso
Forzar nueva página: Ninguno

Mantener juntos: Falso
Nombre: EncabezadoDelFormulario

Mostrar cuando: Siempre
NuevaFilaOColumna: Ninguno

Visible: Verdadero

Sección: PieDelFormulario

Alto: 797
Autoextensible: Falso
Efecto especial: Sin relieve
Event Proc Prefix: PieDelFormulario

Autocomprimible: Falso
Color del fondo: -2147483633
En selección: Falso
Forzar nueva página: Ninguno

Mantener juntos: Falso
Nombre: PieDelFormulario

Mostrar cuando: Siempre
NuevaFilaOColumna: Ninguno

Visible: Verdadero

Botón de comando: AbrirConsulta

Activado: Verdadero
Alto: 576
Cancelar: Falso
ControlTipText: AbriConsulta
Espesor de la fuente: Normal
Font Bold: No
Fuente subrayada: Falso

Al hacer clic: [Event Procedure]
Ancho: 576
ColorDelTexto: 0
ControlType: 104
Event Proc Prefix: AbrirConsulta

Imagen: (mapa de bits)

Fuente en cursiva: Falso
IDDelContextoDe Ayuda: 0

Izquierda: 4500

ÍndiceDeTabulación: 5
Juego de caracteres para fuentes de texto: MS Sans Serif

Mostrar cuando: Siempre

Nombre: AbrirConsulta
Predeterminado: Falso

Nombre de la fuente: MS Sans Serif
PictureType: 0
PuntoDeTabulación: Verdadero

Repetición automática: Falso
Superior: 113

Section: 2

Título: AbrirConsulta
Visible: Verdadero

Tamaño de la fuente: 8
Transparente: Falso

Botón de comando: CerrarVentana

Activado: Verdadero
Alto: 576
Cancelar: Falso
ControlTipText: Cerrar ventana
Espesor de la fuente: Normal
Font Bold: No
Fuente subrayada: Falso

Al hacer clic: [Event Procedure]
Ancho: 576
ColorDelTexto: 0
ControlType: 104
Event Proc Prefix: CerrarVentana

Imagen: (mapa de bits)

Fuente en cursiva: Falso
IDDelContextoDe Ayuda: 0

Izquierda: 1902

ÍndiceDeTabulación: 2
Juego de caracteres para fuentes de texto: MS Sans Serif

Mostrar cuando: Siempre

Nombre de la fuente: MS Sans Serif

Cogest.mdb (c) EPA
Formulario: fpt84Mn_Mensajería

noviembre de 2000
Página: 3160

PictureType: 0	Nombre: CerrarVentana
PuntoDeTabulació Verdadero n:	Predeterminado: Falso
Section: 2	Repetición automática: Falso
Tamaño de la fuente: 8	Superior: 56
Transparente: Falso	Título: CerrarVentana
Etiqueta: Etiqueta169	Visible: Verdadero
Alineación del texto: Centro	Alto: 790
Ancho de los bordes: Trazo fino	Ancho: 3804
Border Line Style: Sólido	Color de los bordes: 16777215
Color del fondo: 8388608	ColorDelTexto: 16777215
ControlType: 100	Efecto especial: Sin relieve
Espesor de la fuente: Negrita	Estilo de los bordes: Primera página
Estilo del fondo: Normal	Event Proc Prefix: Etiqueta169
Font Bold: Sí	Fuente en cursiva: Falso
Fuente subrayada: Falso	IDDelContextoDe Ayuda: 0
Izquierda: 792	Juego de caracteres para fuentes de texto: 0
Mostrar cuando: Siempre	Nombre de la fuente: Arial
Nombre: Etiqueta169	Section: 1
Superior: 0	Tamaño de la fuente: 28
Título: C O G E S T	Visible: Verdadero
Etiqueta: Etiqueta17	Alto: 285
Alineación del texto: General	Ancho: 765
Ancho de los bordes: Trazo fino	Color de los bordes: 0
Border Line Style: Sólido	ColorDelTexto: -2147483630
Color del fondo: -2147483633	Efecto especial: Sin relieve
ControlType: 100	Estilo de los bordes: Todas las páginas
Espesor de la fuente: Normal	Event Proc Prefix: Etiqueta17
Estilo del fondo: Transparente	Fuente en cursiva: Falso
Font Bold: No	IDDelContextoDe Ayuda: 0
Fuente subrayada: Falso	Juego de caracteres para fuentes de texto: 0
Izquierda: 0	Nombre de la fuente: MS Sans Serif
Mostrar cuando: Siempre	Section: 2
Nombre: Etiqueta17	Tamaño de la fuente: 8
Superior: 0	Visible: Verdadero
Título: Texto16:	Al hacer clic: [Event Procedure]
Botón de comando: ImprimirFormulario	Ancho: 576
Activado: Verdadero	ColorDelTexto: 0
Alto: 576	
Cancelar: Falso	

Cogest.mdb (c) EPA
 Formulario: fpt84Mn_Mensajería

noviembre de 2000
 Página: 3161

ControlTipText: Imprimir formulario
 Espesor de la fuente: Normal
 Font Bold: No
 Fuente subrayada: Falso

Imagen: (mapa de bits)
 Izquierda: 3634

Mostrar cuando: Siempre

Nombre: ImprimirFormulario
 Predeterminado: Falso

Repetición automática: Falso
 Superior: 56

Título Visible: ImprimirFormulario Verdadero

Cuadro de texto: Mn_AUT

Activado: Verdadero
 Alto: 240

Ancho: 1701
 Autoextensible: Falso

Bloqueado: Falso
 BuscarPorFiltro: 1

Color del fondo: -2147483643
 ColumnHidden: Falso
 ColumnWidth: 1701

ControlType: 109
 Espesor de la fuente: Normal
 Estilo del fondo: Normal
 Font Bold: No
 Fuente subrayada: Falso

ÍndiceDeTabulación: 0

Juego de caracteres para fuentes de texto: 0

Mostrar cuando: Siempre

Nombre: Mn_AUT
 PermitirAutocorrección: Verdadero

Section: 0
 Tabulación automática: Falso
 Visible: Verdadero

Etiqueta: Mn_AUT Etiqueta

Alineación del texto: General

ControlType: 104
 Event Proc Prefix: ImprimirFormulario

Fuente en cursiva: Falso
 IDDelContextoDe: 0

Ayuda: ÍndiceDeTabulación: 6

Juego de caracteres para fuentes de texto: 0

Nombre de la fuente: MS Sans Serif

PictureType: 0
 PuntoDeTabulación: Verdadero

Section: 2

Tamaño de la fuente: 8
 Transparente: Falso

Alineación del texto: General

Ancho de los bordes: Trazo fino

Autocomprimible: Falso
 Barras de desplazamiento: Ninguna

Border Line Style: Sólido
 Color de los bordes: 0

ColorDelTexto: -2147483640
 ColumnOrder: Predeterminado
 Comportamiento de la tecla Entrar: Falso

Efecto especial: Bajo relieve
 Estilo de los bordes: Primera página

Event Proc Prefix: Mn_AUT
 Fuente en cursiva: Falso
 IDDelContextoDe: 0

Ayuda: Izquierda: 1190

Lugares: Automático

Nombre de la fuente: MS Sans Serif

Origen del control: Mn_AUT
 PuntoDeTabulación: Verdadero

Section: 170
 Tamaño de la fuente: 8

Alto: 285

Cogest.mdb (c) EPA
 Formulario: fpt84Mn_Mensajería

noviembre de 2000
 Página: 3162

Ancho de los bordes:	Trazo fino	Ancho:	705
Border Line Style:	Sólido	Color de los bordes:	0
Color del fondo:	-2147483633	ColorDelTexto:	-2147483630
ControlType:	100	Efecto especial:	Sin relieve
Espesor de la fuente:	Normal	Estilo de los bordes:	Todas las páginas
Estilo del fondo:	Transparente	Event Proc Prefix:	Mn_AUT_Etiqueta
Font Bold:	No	Fuente en cursiva:	Falso
Fuente subrayada:	Falso	IDDelContextoDe Ayuda:	0
Izquierda:	0	Juego de caracteres para fuentes de texto:	0
Mostrar cuando:	Siempre	Nombre de la fuente:	MS Sans Serif
Nombre:	Mn_AUT Etiqueta	Section:	0
Superior:	119	Tamaño de la fuente:	8
Título:	Registro	Visible:	Verdadero

Cuadro de texto: Mn_IdÁrea

Activado:	Verdadero	Alineación del texto:	General
Alto:	240	Ancho de los bordes:	Trazo fino
Ancho:	636	Autocomprimible:	Falso
Autoextensible:	Falso	Barras de desplazamiento:	Ninguna
Bloqueado:	Falso	Border Line Style:	Sólido
BuscarPorFiltro:	1	Color de los bordes:	0
Color del fondo:	-2147483643	ColorDelTexto:	-2147483640
ColumnHidden:	Falso	ColumnOrder:	Predeterminado
ColumnWidth:	636	Comportamiento de la tecla Entrar:	Falso
ControlType:	109	Efecto especial:	Bajo relieve
Espesor de la fuente:	Normal	Estilo de los bordes:	Primera página
Estilo del fondo:	Normal	Event Proc Prefix:	Mn_IdÁrea
Font Bold:	No	Fuente en cursiva:	Falso
Fuente subrayada:	Falso	IDDelContextoDe Ayuda:	0
ÍndiceDeTabulación:	3	Izquierda:	1190
Juego de caracteres para fuentes de texto:	0	Lugares:	Automático
Mostrar cuando:	Siempre	Nombre de la fuente:	MS Sans Serif
Nombre:	Mn_IdÁrea	Origen del control:	Mn_IdÁrea
PermitirAutocorrección:	Verdadero	PuntoDeTabulación:	Verdadero
Section:	0	Superior:	1337
Tabulación automática:	Falso	Tamaño de la fuente:	8
Visible:	Verdadero		

Etiqueta: Mn_IdÁrea Etiqueta

Alineación del texto:	General	Alto:	285
Ancho de los bordes:	Trazo fino		

Cogest.mdb (c) EPA
 Formulario: fpt84Mn_Mensajería

noviembre de 2000
 Página: 3163

Border Line Style: Sólido	Ancho: 420
Color del fondo: -2147483633	Color de los bordes: 0
ControlType: 100	ColorDelTexto: -2147483630
Espesor de la fuente: Normal	Efecto especial: Sin relieve
Estilo del fondo: Transparente	Estilo de los bordes: Todas las páginas
Font Bold: No	Event Proc Prefix: Mn_IdÁrea_Etiqueta
Fuente subrayada: Falso	Fuente en cursiva: Falso
Izquierda: 60	IDDelContextoDe Ayuda: 0
Mostrar cuando: Siempre	Juego de caracteres para fuentes de texto: 0
Nombre: Mn_IdÁrea Etiqueta	Nombre de la fuente: MS Sans Serif
Superior: 1340	Section: 0
Título: Área	Tamaño de la fuente: 8
Cuadro de texto: Mn_IdDevengo	Visible: Verdadero
Activado: Verdadero	Alineación del texto: General
Alto: 240	Ancho de los bordes: Trazo fino
Ancho: 888	Autocomprimible: Falso
Autoextensible: Falso	Barras de desplazamiento: Ninguna
Bloqueado: Falso	Border Line Style: Sólido
BuscarPorFiltro: 1	Color de los bordes: 0
Color del fondo: -2147483643	ColorDelTexto: -2147483640
ColumnHidden: Falso	ColumnOrder: Predeterminado
ColumnWidth: 888	Comportamiento de la tecla Entrar: Falso
ControlType: 109	Efecto especial: Bajo relieve
Espesor de la fuente: Normal	Estilo de los bordes: Primera página
Estilo del fondo: Normal	Event Proc Prefix: Mn_IdDevengo
Font Bold: No	Formato: Short Date
Fuente en cursiva: Falso	Fuente subrayada: Falso
IDDelContextoDe Ayuda: 0	ÍndiceDeTabulación: 1
Izquierda: 1190	Juego de caracteres para fuentes de texto: 0
Lugares Automático	Mostrar cuando: Siempre
Nombre de la fuente: MS Sans Serif	Nombre: Mn_IdDevengo
Origen del control: Mn_IdDevengo	PermitirAutocorrección: Verdadero
PuntoDeTabulación: Verdadero	Section: 0
Superior: 559	Tabulación automática: Falso
Tamaño de la fuente: 8	Visible: Verdadero
Etiqueta: Mn_IdDevengo Etiqueta	Alto: 285
Alineación del texto: General	
Ancho de los bordes: Trazo fino	

Cogest.mdb (c) EPA
 Formulario: fpt84Mn_Mensajería

noviembre de 2000
 Página: 3164

Border Line Style: Sólido	Ancho: 525
Color del fondo: -2147483633	Color de los bordes: 0
ControlType: 100	ColorDelTexto: -2147483630
Espesor de la fuente: Normal	Efecto especial: Sin relieve
Estilo del fondo: Transparente	Estilo de los bordes: Todas las páginas
Font Bold: No	Event Proc Prefix: Mn_IdDevengo_Etiqueta
Fuente subrayada: Falso	Fuente en cursiva: Falso
Izquierda: 60	IDDelContextoDe Ayuda: 0
	Juego de caracteres para fuentes de texto: 0
Mostrar cuando: Siempre	Nombre de la fuente: MS Sans Serif
Nombre: Mn_IdDevengo Etiqueta	Section: 0
Superior: 556	Tamaño de la fuente: 8
Título: Fecha	Visible: Verdadero

Cuadro de texto: Mn_IdTerceros

Activado: Verdadero	Alineación del texto: General
Alto: 240	Ancho de los bordes: Trazo fino
Ancho: 636	Autocomprimible: Falso
Autoextensible: Falso	Barras de desplazamiento: Ninguna
Bloqueado: Falso	Border Line Style: Sólido
BuscarPorFiltro: 1	Color de los bordes: 0
Color del fondo: -2147483643	ColorDelTexto: -2147483640
ColumnHidden: Falso	ColumnOrder: Predeterminado
ColumnWidth: 636	Comportamiento de la tecla Entrar: Falso
ControlType: 109	Efecto especial: Bajo relieve
Espesor de la fuente: Normal	Estilo de los bordes: Primera página
Estilo del fondo: Normal	Event Proc Prefix: Mn_IdTerceros
Font Bold: No	Fuente en cursiva: Falso
Fuente subrayada: Falso	IDDelContextoDe Ayuda: 0
ÍndiceDeTabulación: 4	Izquierda: 1190
n: 0	Lugares: Automático
Juego de caracteres para fuentes de texto: 0	Nombre de la fuente: MS Sans Serif
Mostrar cuando: Siempre	Origen del control: Mn_IdTerceros
Nombre: Mn_IdTerceros	PuntoDeTabulación: Verdadero
PermitirAutocorrección: Verdadero	n: 1726
Section: 0	Superior: 1726
Tabulación automática: Falso	Tamaño de la fuente: 8
Visible: Verdadero	

Etiqueta: Mn_IdTerceros Etiqueta

Alineación del texto: General	Alto: 285
Ancho de los bordes: Trazo fino	Ancho: 750

Cogest.mdb (c) EPA
 Formulario: fpt84Mn_Mensajería

noviembre de 2000
 Página: 3165

Border Line Style: Sólido
 Color del fondo: -2147483633
 ControlType: 100
 Espesor de la fuente: Normal
 Estilo del fondo: Transparente
 Font Bold: No
 Fuente subrayada: Falso
 Izquierda: 60
 Mostrar cuando: Siempre
 Nombre: Mn_IdTerceros Etiqueta
 Superior: 1732
 Título: Terceros

Color de los bordes: 0
 ColorDelTexto: -2147483630
 Efecto especial: Sin relieve
 Estilo de los bordes: Todas las páginas
 Event Proc Prefix: Mn_IdTerceros_Etiqueta
 Fuente en cursiva: Falso
 IDDelContextoDe Ayuda: 0
 Juego de caracteres para fuentes de texto: 0
 Nombre de la fuente: MS Sans Serif
 Section: 0
 Tamaño de la fuente: 8
 Visible: Verdadero

Cuadro de texto: Mn_Justificante

Activado: Verdadero
 Alto: 240
 Ancho: 2568
 Autoextensible: Falso
 Bloqueado: Falso
 BuscarPorFiltro: 1
 Color del fondo: -2147483643
 ColumnHidden: Falso
 ColumnWidth: 2568
 ControlType: 109
 Espesor de la fuente: Normal
 Estilo del fondo: Normal
 Font Bold: No
 Fuente subrayada: Falso

Alineación del texto: General
 Ancho de los bordes: Trazo fino
 Autocomprimible: Falso
 Barras de desplazamiento: Ninguna
 Border Line Style: Sólido
 Color de los bordes: 0
 ColorDelTexto: -2147483640
 ColumnOrder: Predeterminado
 Comportamiento de la tecla Entrar: Falso
 Efecto especial: Bajo relieve
 Estilo de los bordes: Primera página
 Event Proc Prefix: Mn_Justificante
 Fuente en cursiva: Falso
 IDDelContextoDe Ayuda: 0
 Izquierda: 1190

ÍndiceDeTabulación: 2
 Juego de caracteres para fuentes de texto: 0
 Mostrar cuando: Siempre
 Nombre: Mn_Justificante
 PermitirAutocorrección: Verdadero
 Section: 0
 Tabulación automática: Falso
 Visible: Verdadero

Lugares: Automático
 Nombre de la fuente: MS Sans Serif
 Origen del control: Mn_Justificante
 PuntoDeTabulación: Verdadero
 Superior: 948
 Tamaño de la fuente: 8

Etiqueta: Mn_Justificante Etiqueta

Alineación del texto: General
 Ancho de los bordes: Trazo fino
 Border Line Style: Sólido

Alto: 285
 Ancho: 960
 Color de los bordes: 0

Cogest.mdb (c) EPA
 Formulario: fpt84Mn_Mensajería

noviembre de 2000
 Página: 3167

ColorDelTexto: -2147483630	Color del fondo: -2147483633
Efecto especial: Sin relieve	ControlType: 100
	Espesor de la fuente: Normal
Estilo de los bordes: Todas las páginas	Estilo del fondo: Transparente
Event Proc Prefix: Mn_Notas_Etiqueta	Font Bold: No
Fuente en cursiva: Falso	Fuente subrayada: Falso
IDDelContextoDe 0	Izquierda: 60
Ayuda:	
Juego de caracteres para fuentes de texto: 0	Mostrar cuando: Siempre
Nombre de la fuente: MS Sans Serif	Nombre: Mn_Notas Etiqueta
Section: 0	Superior: 2501
Tamaño de la fuente: 8	Título: Notas
Visible: Verdadero	

Cuadro de texto: Mn_Suministros

Activado: Verdadero	Alineación del texto: General
Alto: 240	Ancho de los bordes: Trazo fino
Ancho: 1140	Autocomprimible: Falso
Autoextensible: Falso	Barras de desplazamiento: Ninguna
Bloqueado: Falso	Border Line Style: Sólido
BuscarPorFiltro: 1	Color de los bordes: 0
Color del fondo: -2147483643	ColorDelTexto: -2147483640
ColumnHidden: Falso	ColumnOrder: Predeterminado
ColumnWidth: 1140	Comportamiento de la tecla Entrar: Falso
ControlType: 109	Efecto especial: Bajo relieve
Espesor de la fuente: Normal	Estilo de los bordes: Primera página
Estilo del fondo: Normal	Event Proc Prefix: Mn_Suministros
Font Bold: No	Formato: Standard
Fuente en cursiva: Falso	Fuente subrayada: Falso
IDDelContextoDe 0	ÍndiceDeTabulación: 5
Ayuda:	Juego de caracteres para fuentes de texto: 0
Izquierda: 1190	Mostrar cuando: Siempre
	Nombre: Mn_Suministros
Lugares 0	PermitirAutocorrección: Verdadero
Nombre de la fuente: MS Sans Serif	Section: 0
Origen del control: Mn_Suministros	Tabulación automática: Falso
PuntoDeTabulación: Verdadero	Visible: Verdadero
Superior: 2115	
Tamaño de la fuente: 8	

Etiqueta: Mn_Suministros Etiqueta

Alineación del texto: General	Alto: 285
Ancho de los bordes: Trazo fino	Ancho: 990

Cogest.mdb (c) EPA
 Formulario: fpt84Mn_Mensajería

noviembre de 2000
 Página: 3168

Border Line Style: Sólido	Color de los bordes: 0
Color del fondo: -2147483633	ColorDelTexto: -2147483630
ControlType: 100	Efecto especial: Sin relieve
Espesor de la fuente: Normal	Estilo de los bordes: Todas las páginas
Estilo del fondo: Transparente	Event Proc Prefix: Mn_Suministros_Etiqueta
Font Bold: No	Fuente en cursiva: Falso
Fuente subrayada: Falso	IDDelContextoDe 0
Izquierda: 60	Ayuda:
	Juego de caracteres para fuentes de texto: 0
Mostrar cuando: Siempre	Nombre de la fuente: MS Sans Serif
Nombre: Mn_Suministros Etiqueta	Section: 0
Superior: 2109	Tamaño de la fuente: 8
Título: Suministros	Visible: Verdadero

Marco de objeto independiente: OLEIndependiente83

Activación automática: Doble clic	Activado: Falso
Alto: 796	Ancho de los bordes: Trazo fino
Ancho: 796	Bloqueado: Verdadero
Border Line Style: Sólido	Clase OLE: Paint
Clase: Paint.Picture	Color de los bordes: 16777215
Color del fondo: 16777215	ControlType: 114
Efecto especial: Sin relieve	Encabezados de columna: Falso
Estilo de los bordes: Primera página	Estilo del fondo: Normal
Event Proc Prefix: OLEIndependiente83	IDDelContextoDe 0
ÍndiceDeTabulación: 0	Ayuda:
n:	Izquierda: 0
Modo de cambiar el tamaño: Recortar	Mostrar cuando: Siempre
Nombre: OLEIndependiente83	Número de columnas: 0
Opciones de actualización: Automático	PuntoDeTabulación: Verdadero
Section: 1	n:
TipoDePresentación: Falso	Superior: 0
n:	TipoOLE: Incrustado
TipoOLEPermitido: Ambos	Verbo: 0
Visible: Verdadero	

Marco de objeto independiente: OLEIndependiente84

Activación automática: Doble clic	Activado: Falso
Alto: 796	Ancho de los bordes: Trazo fino
Ancho: 796	Bloqueado: Verdadero
Border Line Style: Sólido	Clase OLE: Paint
Clase: Paint.Picture	Color de los bordes: 16777215
Color del fondo: 16777215	ControlType: 114
Efecto especial: Sin relieve	Encabezados de columna: Falso
Estilo de los bordes: Primera página	

Cogest.mdb (c) EPA
 Formulario: fpt84Mn_Mensajería

noviembre de 2000
 Página: 3169

Event Proc Prefix: OLEIndependiente84	Estilo del fondo: Normal
ÍndiceDeTabulación: 1	IDDelContextoDe Ayuda: 0
Modo de cambiar el tamaño: Recortar	Izquierda: 4529
Nombre: OLEIndependiente84	Mostrar cuando: Siempre
Opciones de actualización: Automático	Número de columnas: 0
Section: 1	PuntoDeTabulación: Verdadero
TipoDePresentación: Falso	Superior: 0
TipoOLEPermitido: Ambos	TipoOLE: Incrustado
Visible: Verdadero	Verbo: 0
Botón de comando: RegistroAnterior	
Activado: Verdadero	Al hacer clic: [Event Procedure]
Alto: 576	Ancho: 576
Cancelar: Falso	ColorDelTexto: 0
ControlTipText: Registro anterior	ControlType: 104
Espesor de la fuente: Normal	Event Proc Prefix: RegistroAnterior
Font Bold: No	Fuente en cursiva: Falso
Fuente subrayada: Falso	IDDelContextoDe Ayuda: 0
Imagen: (mapa de bits)	ÍndiceDeTabulación: 3
Izquierda: 170	Juego de caracteres para fuentes de texto: 0
Mostrar cuando: Siempre	Nombre de la fuente: MS Sans Serif
Nombre: RegistroAnterior	PictureType: 0
Predeterminado: Falso	PuntoDeTabulación: Verdadero
Repetición automática: Falso	Section: 2
Superior: 56	Tamaño de la fuente: 8
Título: RegistroAnterior	Transparente: Falso
Visible: Verdadero	
Botón de comando: RegistroSiguiente	
Activado: Verdadero	Al hacer clic: [Event Procedure]
Alto: 576	Ancho: 576
Cancelar: Falso	ColorDelTexto: 0
ControlTipText: Registro siguiente	ControlType: 104
Espesor de la fuente: Normal	Event Proc Prefix: RegistroSiguiente
Font Bold: No	Fuente en cursiva: Falso
Fuente subrayada: Falso	IDDelContextoDe Ayuda: 0
Imagen: (mapa de bits)	ÍndiceDeTabulación: 4
Izquierda: 1036	Juego de caracteres para fuentes de texto: 0
Mostrar cuando: Siempre	Nombre de la fuente: MS Sans Serif
Nombre: RegistroSiguiente	PictureType: 0
Predeterminado: Falso	PuntoDeTabulación: Verdadero

Cogest.mdb (c) EPA
 Formulario: fpt84Mn_Mensajería

noviembre de 2000
 Página: 3170

n:		Repetición automática:	Falso
Section:	2	Superior:	56
Tamaño de la fuente:	8	Título:	RegistroSiguiente
Transparente:	Falso	Visible:	Verdadero

Botón de comando: SalirAplicación

Activado:	Verdadero	Al hacer clic:	[Event Procedure]
Alto:	576	Ancho:	576
Cancelar:	Falso	ColorDelTexto:	0
ControlTipText:	SalirAplicación	ControlType:	104
Espesor de la fuente:	Normal	Event Proc Prefix:	SalirAplicación
Font Bold:	No	Fuente en cursiva:	Falso
Fuente subrayada:	Falso	IDDelContextoDe Ayuda:	0
Imagen:	(mapa de bits)	ÍndiceDeTabulació n:	1
Izquierda:	2768	Juego de caracteres para fuentes de texto:	0
Mostrar cuando:	Siempre	Nombre de la fuente:	MS Sans Serif
Nombre:	SalirAplicación	PictureType:	0
Predeterminado:	Falso	PuntoDeTabulació n:	Verdadero
Repetición automática:	Falso	Section:	2
Superior:	56	Tamaño de la fuente:	8
Título:	SalirAplicación	Transparente:	Falso
Visible:	Verdadero		

Cuadro de texto: Texto16

Activado:	Verdadero	Alineación del texto:	General
Alto:	797	Ancho de los bordes:	Trazo fino
Ancho:	5332	Autocomprimible:	Falso
Autoextensible:	Falso	Barras de desplazamiento:	Ninguna
Bloqueado:	Falso	Border Line Style:	Sólido
BuscarPorFiltro:	1	Color de los bordes:	0
Color del fondo:	13209	ColorDelTexto:	-2147483640
ColumnHidden:	Falso	ColumnOrder:	Predeterminado
ColumnWidth:	Predeterminado	Comportamiento de la tecla Entrar:	Falso
ControlType:	109	Efecto especial:	Bajo relieve
Espesor de la fuente:	Normal	Estilo de los bordes:	Primera página
Estilo del fondo:	Normal	Event Proc Prefix:	Texto16
Font Bold:	No	Fuente en cursiva:	Falso
Fuente subrayada:	Falso	IDDelContextoDe Ayuda:	0
ÍndiceDeTabulació n:	0	Izquierda:	0
Juego de caracteres para fuentes de texto:	0	Lugares:	Automático
Mostrar cuando:	Siempre	Nombre de la fuente:	MS Sans Serif

Cogest.mdb (c) EPA
 Formulario: fpt84Mn_Mensajería

noviembre de 2000
 Página: 3171

Nombre:	Texto16	PermitirAutocorrección:	Verdadero
PuntoDeTabulación:	Verdadero	Section:	2
Superior:	0	Tabulación automática:	Falso
Tamaño de la fuente:	8	Visible:	Verdadero

Código

```

1 Attribute VB_Name = "Form_fpt84Mn_Mensajería"
2 Attribute VB_Creatable = True
3 Attribute VB_PredeclaredId = True
4 Attribute VB_Exposed = False
5 Option Compare Database
6 Option Explicit
7
8
9
10 Private Sub AbrirConsulta_Click()
11 DoCmd.RunCommand acCmdDatasheetView
12 End Sub
13
14 Private Sub CerrarVentana_Click()
15 DoCmd.Close
16 End Sub
17
18 Private Sub ImprimirFormulario_Click()
19 DoCmd.PrintOut
20 End Sub
21
22 Private Sub RegistroAnterior_Click()
23 DoCmd.GoToRecord , , acPrevious
24 End Sub
25
26 Private Sub RegistroSiguiente_Click()
27 DoCmd.GoToRecord , , acNext
28 End Sub
29
30 Private Sub SalirAplicación_Click()
31 Application.Quit
32 End Sub
33
    
```

Permisos de usuario

admin

Permisos de grupo

Admins

Cogest.mdb (c) EPA
Formulario: fpt84Mn_Mensajería
Users

noviembre de 2000
Página: 3172

Propiedades

ActivarFiltro:	Falso	ActivarOrden:	Verdadero
Ajuste de tamaño	Verdadero	Allow Updating:	No
AltoDeLaFila:	Predeterminado	AlturaDeFuenteDeHoja	10
AlturaDeLaVentana:	7428	Ancho:	5325
AnchuraDeLaVentana:	10044	Barras de	Ambas
Bloqueos del registro:	Sin bloquear	Botón qué es esto:	Falso
BotónCerrar:	Verdadero	BotonesDeDesplazamie	Verdadero
BotonesMinMax:	3	CentradoAutomático:	Verdadero
Ciclo:	Ninguno	ColorDeLaCuadrículaD	12632256
ComportamientoDeLaC	Ambas	Contar:	49
Cuadro de control:	Verdadero	DatasheetBackColor:	16777215
DatasheetFontName:	Arial	DatasheetForeColor:	0
Diseño a imprimir:	Falso	DistribuciónDeLalmage	Siempre
EfectoDeCeldasDeHoj	Normal	Emergente:	Falso
EspesorDeFuenteDeHo	Normal	Estilo de los bordes:	Ajustable
Fecha de creación:	18/9/00 20.11.28	FrozenColumns:	1
FuenteDeHojaDeDatos	Falso	FuenteDeHojaDeDatos	Falso
HasModule:	Verdadero	IDDelContextoDeAyud	0
Imagen:	(ninguna)	Impresión láser rápida:	Verdadero
InsideHeight:	6864	InsideWidth:	9708
Intervalo de	0	Introducción de datos:	Falso
Línea X:	10	Línea Y:	10
LogicalPageWidth:	9070	Max Button:	Verdadero
Menú contextual:	Verdadero	Min Button:	Verdadero
Modal:	Falso	ModoCambiarTamañoD	Recortar
MosaicoDelmágenes:	Falso	Origen de la paleta:	(Predeterminado)
Origen del registro:	t85Rp_Reprografia	Permitir filtros:	Verdadero
Permitir	Verdadero	PermitirAgregar:	Verdadero
PermitirEliminación:	Verdadero	PictureType:	0
Propietario:	admin	Selectores de registro:	Verdadero
SeparadoresDeRegistro	Verdadero	ShowGrid:	Verdadero
TeclaDePresentaciónPr	Falso	TipoRecordset:	Todos los registros
Título:	CONTROL DE REPROGRAFÍA	Última actualización:	1/10/00 15.10.19
Visible:	Falso	Vista predeterminada:	Formulario simple
Vistas permitidas:	Ambas		

Objetos

Sección: Detalle

Alto:	4230	Autocomprimible:	Falso
Autoextensible:	Falso	Color del fondo:	-2147483633
Efecto especial:	Sin relieve	En selección:	Falso
Event Proc Prefix:	Detalle	Forzar nueva	Ninguno
		página:	
Mantener juntos:	Falso	Mostrar cuando:	Siempre
Nombre:	Detalle	NuevaFilaOColum	Ninguno
		na:	
Visible:	Verdadero		

Sección: EncabezadoDelFormulario

Alto:	796	Autocomprimible:	Falso
Autoextensible:	Falso	Color del fondo:	-2147483633

Cogest.mdb (c) EPA
Formulario: fpt85Rp_Reprografia

noviembre de 2000
Página: 3174

Efecto especial: Sin relieve
Event Proc Prefix: EncabezadoDelFormulario

En selección: Falso
Forzar nueva página: Ninguno

Mantener juntos: Falso
Nombre: EncabezadoDelFormulario

Mostrar cuando: Siempre
NuevaFilaOColumna: Ninguno

Visible: Verdadero

Sección: PieDelFormulario

Alto: 911
Autoextensible: Falso
Efecto especial: Sin relieve
Event Proc Prefix: PieDelFormulario

Autocomprimible: Falso
Color del fondo: -2147483633
En selección: Falso
Forzar nueva página: Ninguno

Mantener juntos: Falso
Nombre: PieDelFormulario

Mostrar cuando: Siempre
NuevaFilaOColumna: Ninguno

Visible: Verdadero

Botón de comando: AbrirConsulta

Activado: Verdadero
Alto: 576
Cancelar: Falso
ControlTipText: AbriConsulta
Espesor de la fuente: Normal
Font Bold: No
Fuente subrayada: Falso

Al hacer clic: [Event Procedure]
Ancho: 576
ColorDelTexto: 0
ControlType: 104
Event Proc Prefix: AbrirConsulta

Imagen: (mapa de bits)

Fuente en cursiva: Falso
IDDelContextoDe Ayuda: 0

Izquierda: 4535

ÍndiceDeTabulación: 5

Mostrar cuando: Siempre

Juego de caracteres para fuentes de texto: MS Sans Serif

Nombre: AbrirConsulta
Predeterminado: Falso

Nombre de la fuente: MS Sans Serif
PictureType: 0
PuntoDeTabulación: Verdadero

Repetición automática: Falso
Superior: 170

n: Section: 2

Título: AbrirConsulta
Visible: Verdadero

Tamaño de la fuente: 8
Transparente: Falso

Botón de comando: CerrarVentana

Activado: Verdadero
Alto: 576
Cancelar: Falso
ControlTipText: Cerrar ventana
Espesor de la fuente: Normal
Font Bold: No
Fuente subrayada: Falso

Al hacer clic: [Event Procedure]
Ancho: 576
ColorDelTexto: 0
ControlType: 104
Event Proc Prefix: CerrarVentana

Imagen: (mapa de bits)

Fuente en cursiva: Falso
IDDelContextoDe Ayuda: 0

Izquierda: 1916

ÍndiceDeTabulación: 2

Mostrar cuando: Siempre

Juego de caracteres para fuentes de texto: MS Sans Serif

Cogest.mdb (c) EPA
Formulario: fpt85Rp_Reprografia

noviembre de 2000
Página: 3175

PictureType: 0	Nombre: CerrarVentana
PuntoDeTabulació Verdadero n:	Predeterminado: Falso
Section: 2	Repetición automática: Falso
Tamaño de la fuente: 8	Superior: 170
Transparente: Falso	Título: CerrarVentana
Etiqueta: Etiqueta169	Visible: Verdadero
Alineación del texto: Centro	Alto: 790
Ancho de los bordes: Trazo fino	Ancho: 3804
Border Line Style: Sólido	Color de los bordes: 16777215
Color del fondo: 8388608	ColorDelTexto: 16777215
ControlType: 100	Efecto especial: Sin relieve
Espesor de la fuente: Negrita	Estilo de los bordes: Primera página
Estilo del fondo: Normal	Event Proc Prefix: Etiqueta169
Font Bold: Sí	Fuente en cursiva: Falso
Fuente subrayada: Falso	IDDelContextoDe Ayuda: 0
Izquierda: 792	Juego de caracteres para fuentes de texto: 0
Mostrar cuando: Siempre	Nombre de la fuente: Arial
Nombre: Etiqueta169	Section: 1
Superior: 0	Tamaño de la fuente: 28
Título: C O G E S T	Visible: Verdadero
Etiqueta: Etiqueta93	Alto: 285
Alineación del texto: General	Ancho: 765
Ancho de los bordes: Trazo fino	Color de los bordes: 0
Border Line Style: Sólido	ColorDelTexto: -2147483630
Color del fondo: -2147483633	Efecto especial: Sin relieve
ControlType: 100	Estilo de los bordes: Todas las páginas
Espesor de la fuente: Normal	Event Proc Prefix: Etiqueta93
Estilo del fondo: Transparente	Fuente en cursiva: Falso
Font Bold: No	IDDelContextoDe Ayuda: 0
Fuente subrayada: Falso	Juego de caracteres para fuentes de texto: 0
Izquierda: 0	Nombre de la fuente: MS Sans Serif
Mostrar cuando: Siempre	Section: 2
Nombre: Etiqueta93	Tamaño de la fuente: 8
Superior: 60	Visible: Verdadero
Título: Texto92:	Al hacer clic: [Event Procedure]
Botón de comando: ImprimirFormulario	Ancho: 576
Activado: Verdadero	ColorDelTexto: 0
Alto: 576	
Cancelar: Falso	

Cogest.mdb (c) EPA
 Formulario: fpt85Rp_Reprografia

noviembre de 2000
 Página: 3176

ControlTipText:	Imprimir formulario	ControlType:	104
Espesor de la fuente:	Normal	Event Proc Prefix:	ImprimirFormulario
Font Bold:	No	Fuente en cursiva:	Falso
Fuente subrayada:	Falso	IDDelContextoDe Ayuda:	0
Imagen:	(mapa de bits)	ÍndiceDeTabulación:	6
Izquierda:	3662	Juego de caracteres para fuentes de texto:	0
Mostrar cuando:	Siempre	Nombre de la fuente:	MS Sans Serif
Nombre:	ImprimirFormulario	PictureType:	0
Predeterminado:	Falso	PuntoDeTabulación:	Verdadero
Repetición automática:	Falso	Section:	2
Superior:	170	Tamaño de la fuente:	8
Título:	ImprimirFormulario	Transparente:	Falso
Visible:	Verdadero		

Marco de objeto independiente: OLEIndependiente83

Activación automática:	Doble clic	Activado:	Falso
Alto:	796	Ancho de los bordes:	Trazo fino
Ancho:	796	Bloqueado:	Verdadero
Border Line Style:	Sólido	Clase OLE:	Paint
Clase:	Paint.Picture	Color de los bordes:	16777215
Color del fondo:	16777215	ControlType:	114
Efecto especial:	Sin relieve	Encabezados de columna:	Falso
Estilo de los bordes:	Primera página	Estilo del fondo:	Normal
Event Proc Prefix:	OLEIndependiente83	IDDelContextoDe Ayuda:	0
ÍndiceDeTabulación:	0	Izquierda:	0
Modo de cambiar el tamaño:	Recortar	Mostrar cuando:	Siempre
Nombre:	OLEIndependiente83	Número de columnas:	0
Opciones de actualización:	Automático	PuntoDeTabulación:	Verdadero
Section:	1	Superior:	0
TipoDePresentación:	Falso	TipoOLE:	Incrustado
TipoOLEPermitido:	Ambos	Verbo:	0
Visible:	Verdadero		

Marco de objeto independiente: OLEIndependiente84

Activación automática:	Doble clic	Activado:	Falso
Alto:	796	Ancho de los bordes:	Trazo fino
Ancho:	796	Bloqueado:	Verdadero
Border Line Style:	Sólido	Clase OLE:	Paint
Clase:	Paint.Picture	Color de los bordes:	16777215
Color del fondo:	16777215	ControlType:	114

Cogest.mdb (c) EPA
 Formulario: fpt85Rp_Reprografia

noviembre de 2000
 Página: 3177

Efecto especial:	Sin relieve	Encabezados de columna:	Falso
Estilo de los bordes:	Primera página	Estilo del fondo:	Normal
Event Proc Prefix:	OLEIndependiente84	IDDelContextoDe Ayuda:	0
ÍndiceDeTabulación:	1	Izquierda:	4529
n:		Mostrar cuando:	Siempre
Modo de cambiar el tamaño:	Recortar	Número de columnas:	0
Nombre:	OLEIndependiente84	PuntoDeTabulación:	Verdadero
Opciones de actualización:	Automático	n:	
Section:	1	Superior:	0
TipoDePresentación:	Falso	TipoOLE:	Incrustado
n:		Verbo:	0
TipoOLEPermitido:	Ambos		
Visible:	Verdadero		
Botón de comando: RegistroAnterior			
Activado:	Verdadero	Al hacer clic:	[Event Procedure]
Alto:	576	Ancho:	576
Cancelar:	Falso	ColorDelTexto:	0
ControlTipText:	Registro anterior	ControlType:	104
Espesor de la fuente:	Normal	Event Proc Prefix:	RegistroAnterior
Font Bold:	No	Fuente en cursiva:	Falso
Fuente subrayada:	Falso	IDDelContextoDe Ayuda:	0
Imagen:	(mapa de bits)	ÍndiceDeTabulación:	3
Izquierda:	170	n:	
Mostrar cuando:	Siempre	Juego de caracteres para fuentes de texto:	0
Nombre:	RegistroAnterior	Nombre de la fuente:	MS Sans Serif
Predeterminado:	Falso	PictureType:	0
Repetición automática:	Falso	PuntoDeTabulación:	Verdadero
Superior:	170	n:	
Título:	RegistroAnterior	Section:	2
Visible:	Verdadero	Tamaño de la fuente:	8
		Transparente:	Falso
Botón de comando: RegistroSiguiente			
Activado:	Verdadero	Al hacer clic:	[Event Procedure]
Alto:	576	Ancho:	576
Cancelar:	Falso	ColorDelTexto:	0
ControlTipText:	Registro siguiente	ControlType:	104
Espesor de la fuente:	Normal	Event Proc Prefix:	RegistroSiguiente
Font Bold:	No	Fuente en cursiva:	Falso
Fuente subrayada:	Falso	IDDelContextoDe Ayuda:	0
Imagen:	(mapa de bits)	ÍndiceDeTabulación:	4
Izquierda:	1043	n:	
Mostrar cuando:	Siempre	Juego de caracteres para fuentes de texto:	0
		Nombre de la fuente:	MS Sans Serif

PictureType:	0	Nombre:	RegistroSiguiente
PuntoDeTabulación:	Verdadero	Predeterminado:	Falso
n:		Repetición automática:	Falso
Section:	2	Superior:	170
Tamaño de la fuente:	8	Título:	RegistroSiguiente
Transparente:	Falso	Visible:	Verdadero

Cuadro de texto: Rp_AUT

Activado:	Verdadero	Alineación del texto:	General
Alto:	240	Ancho de los bordes:	Trazo fino
Ancho:	1701	Autocomprimible:	Falso
Autoextensible:	Falso	Barras de desplazamiento:	Ninguna
Bloqueado:	Falso	Border Line Style:	Sólido
BuscarPorFiltro:	1	Color de los bordes:	0
Color del fondo:	-2147483643	ColorDelTexto:	-2147483640
ColumnHidden:	Falso	ColumnOrder:	Predeterminado
ColumnWidth:	1701	Comportamiento de la tecla Entrar:	Falso
ControlType:	109	Efecto especial:	Bajo relieve
Espesor de la fuente:	Normal	Estilo de los bordes:	Primera página
Estilo del fondo:	Normal	Event Proc Prefix:	Rp_AUT
Font Bold:	No	Fuente en cursiva:	Falso
Fuente subrayada:	Falso	IDDelContextoDe Ayuda:	0
ÍndiceDeTabulación:	0	Izquierda:	1314
n:		Lugares:	Automático
Juego de caracteres para fuentes de texto:	0	Nombre de la fuente:	MS Sans Serif
Mostrar cuando:	Siempre	Origen del control:	Rp_AUT
Nombre:	Rp_AUT	PuntoDeTabulación:	Verdadero
PermitirAutocorrección:	Verdadero	n:	
Section:	0	Superior:	114
Tabulación automática:	Falso	Tamaño de la fuente:	8
Visible:	Verdadero		

Etiqueta: Rp_AUT Etiqueta

Alineación del texto:	General	Alto:	255
Ancho de los bordes:	Trazo fino	Ancho:	1200
Border Line Style:	Sólido	Color de los bordes:	0
Color del fondo:	-2147483633	ColorDelTexto:	-2147483630
ControlType:	100	Efecto especial:	Sin relieve
Espesor de la fuente:	Normal	Estilo de los bordes:	Todas las páginas
Estilo del fondo:	Transparente	Event Proc Prefix:	Rp_AUT_Etiqueta
Font Bold:	No	Fuente en cursiva:	Falso
Fuente subrayada:	Falso	IDDelContextoDe Ayuda:	0
Izquierda:	60	Juego de caracteres para	0

Cogest.mdb (c) EPA
 Formulario: fpt85Rp_Reprografia

noviembre de 2000
 Página: 3179

fuentes de texto:
 Nombre de la fuente: MS Sans Serif
 Section: 0
 Tamaño de la fuente: 8
 Visible: Verdadero

Mostrar cuando: Siempre
 Nombre: Rp_AUT Etiqueta
 Superior: 120
 Título: AUT

Cuadro de texto: Rp_Cajas

Activado: Verdadero

Alto: 240

Ancho: 831
 Autoextensible: Falso

Bloqueado: Falso
 BuscarPorFiltro: 1

Color del fondo: -2147483643
 ColumnHidden: Falso
 ColumnWidth: 1140

ControlType: 109
 Espesor de la fuente: Normal

Estilo del fondo: Normal
 Font Bold: No
 Fuente en cursiva: Falso
 IDDelContextoDe: 0

Ayuda:
 Izquierda: 1314

Lugares: 0
 Nombre de la fuente: MS Sans Serif
 Origen del control: Rp_Cajas

PuntoDeTabulación: Verdadero
 Superior: 3192

Tamaño de la fuente: 8

Alineación del texto: General
 Ancho de los bordes: Trazo fino

Autocomprimible: Falso
 Barras de desplazamiento: Ninguna

Border Line Style: Sólido
 Color de los bordes: 0

ColorDelTexto: -2147483640
 ColumnOrder: Predeterminado
 Comportamiento de la tecla Entrar: Falso

Efecto especial: Bajo relieve
 Estilo de los bordes: Primera página

Event Proc Prefix: Rp_Cajas
 Formato: Standard
 Fuente subrayada: Falso
 ÍndiceDeTabulación: 9

Juego de caracteres para fuentes de texto: 0

Mostrar cuando: Siempre
 Nombre: Rp_Cajas

PermitirAutocorrección: Verdadero

Section: 0

Tabulación automática: Falso

Visible: Verdadero

Etiqueta: Rp_Cajas Etiqueta

Alineación del texto: General
 Ancho de los bordes: Trazo fino
 Border Line Style: Sólido

Color del fondo: -2147483633
 ControlType: 100
 Espesor de la fuente: Normal

Estilo del fondo: Transparente
 Font Bold: No
 Fuente subrayada: Falso

Izquierda: 60

Alto: 255

Ancho: 1200

Color de los bordes: 0

ColorDelTexto: -2147483630
 Efecto especial: Sin relieve
 Estilo de los bordes: Todas las páginas

Event Proc Prefix: Rp_Cajas_Etiqueta
 Fuente en cursiva: Falso

IDDelContextoDe: 0

Ayuda:
 Juego de caracteres para fuentes de texto: 0

Cogest.mdb (c) EPA
 Formulario: fpt85Rp_Reprografia

noviembre de 2000
 Página: 3180

Nombre de la fuente:	MS Sans Serif	Mostrar cuando:	Siempre
Section:	0	Nombre:	Rp_Cajas Etiqueta
Tamaño de la fuente:	8	Superior:	3195
Visible:	Verdadero	Título:	Cajas

Cuadro de texto: Rp_Cartulinas

Activado:	Verdadero	Alineación del texto:	General
Alto:	240	Ancho de los bordes:	Trazo fino
Ancho:	831	Autocomprimible:	Falso
Autoextensible:	Falso	Barras de desplazamiento:	Ninguna
Bloqueado:	Falso	Border Line Style:	Sólido
BuscarPorFiltro:	1	Color de los bordes:	0
Color del fondo:	-2147483643	ColorDelTexto:	-2147483640
ColumnHidden:	Falso	ColumnOrder:	Predeterminado
ColumnWidth:	1140	Comportamiento de la tecla Entrar:	Falso
ControlType:	109	Efecto especial:	Bajo relieve
Espesor de la fuente:	Normal	Estilo de los bordes:	Primera página
Estilo del fondo:	Normal	Event Proc Prefix:	Rp_Cartulinas
Font Bold:	No	Formato:	Standard
Fuente en cursiva:	Falso	Fuente subrayada:	Falso
IDDelContextoDe:	0	ÍndiceDeTabulación:	10
Ayuda:		Juego de caracteres para fuentes de texto:	0
Izquierda:	1314	Mostrar cuando:	Siempre
Lugares:	0	Nombre:	Rp_Cartulinas
Nombre de la fuente:	MS Sans Serif	PermitirAutocorrección:	Verdadero
Origen del control:	Rp_Cartulinas	Section:	0
PuntoDeTabulación:	Verdadero	Tabulación automática:	Falso
Superior:	3534	Visible:	Verdadero
Tamaño de la fuente:	8		

Etiqueta: Rp_Cartulinas Etiqueta

Alineación del texto:	General	Alto:	255
Ancho de los bordes:	Trazo fino	Ancho:	1200
Border Line Style:	Sólido	Color de los bordes:	0
Color del fondo:	-2147483633	ColorDelTexto:	-2147483630
ControlType:	100	Efecto especial:	Sin relieve
Espesor de la fuente:	Normal	Estilo de los bordes:	Todas las páginas
Estilo del fondo:	Transparente	Event Proc Prefix:	Rp_Cartulinas_Etiqueta
Font Bold:	No	Fuente en cursiva:	Falso
Fuente subrayada:	Falso	IDDelContextoDe:	0
Izquierda:	60	Ayuda:	
		Juego de caracteres para fuentes de texto:	0

Cogest.mdb (c) EPA
Formulario: fpt85Rp_Reprografia

noviembre de 2000
Página: 3181

Nombre de la fuente:	MS Sans Serif	Mostrar cuando:	Siempre
Section:	0	Nombre:	Rp_Cartulinas Etiqueta
Tamaño de la fuente:	8	Superior:	3540
Visible:	Verdadero	Título:	Cartulinas

Cuadro de texto: Rp_Cdrom

Activado:	Verdadero	Alineación del texto:	General
Alto:	240	Ancho de los bordes:	Trazo fino
Ancho:	831	Autocomprimible:	Falso
Autoextensible:	Falso	Barras de desplazamiento:	Ninguna
Bloqueado:	Falso	Border Line Style:	Sólido
BuscarPorFiltro:	1	Color de los bordes:	0
Color del fondo:	-2147483643	ColorDelTexto:	-2147483640
ColumnHidden:	Falso	ColumnOrder:	Predeterminado
ColumnWidth:	1140	Comportamiento de la tecla Entrar:	Falso
ControlType:	109	Efecto especial:	Bajo relieve
Espesor de la fuente:	Normal	Estilo de los bordes:	Primera página
Estilo del fondo:	Normal	Event Proc Prefix:	Rp_Cdrom
Font Bold:	No	Formato:	Standard
Fuente en cursiva:	Falso	Fuente subrayada:	Falso
IDDelContextoDe	0	ÍndiceDeTabulación:	15
Ayuda:		Juego de caracteres para fuentes de texto:	0
Izquierda:	4392	Mostrar cuando:	Siempre
Lugares	0	Nombre:	Rp_Cdrom
Nombre de la fuente:	MS Sans Serif	PermitirAutocorrección:	Verdadero
Origen del control:	Rp_Cdrom	Section:	0
PuntoDeTabulación:	Verdadero	Tabulación automática:	Falso
Superior:	1140	Visible:	Verdadero
Tamaño de la fuente:	8		

Etiqueta: Rp_Cdrom Etiqueta

Alineación del texto:	General	Alto:	255
Ancho de los bordes:	Trazo fino	Ancho:	1200
Border Line Style:	Sólido	Color de los bordes:	0
Color del fondo:	-2147483633	ColorDelTexto:	-2147483630
ControlType:	100	Efecto especial:	Sin relieve
Espesor de la fuente:	Normal	Estilo de los bordes:	Todas las páginas
Estilo del fondo:	Transparente	Event Proc Prefix:	Rp_Cdrom_Etiqueta
Font Bold:	No	Fuente en cursiva:	Falso
Fuente subrayada:	Falso	IDDelContextoDe	0
Izquierda:	3135	Ayuda:	
		Juego de caracteres para fuentes de texto:	0

Cogest.mdb (c) EPA
Formulario: fpt85Rp_Reprografia

noviembre de 2000
Página: 3182

Nombre de la fuente:	MS Sans Serif	Mostrar cuando:	Siempre
Section:	0	Nombre:	Rp_Cdrom Etiqueta
Tamaño de la fuente:	8	Superior:	1140
Visible:	Verdadero	Título:	Cdrom

Cuadro de texto: Rp_FotocBN

Activado:	Verdadero	Alineación del texto:	General
Alto:	240	Ancho de los bordes:	Trazo fino
Ancho:	831	Autocomprimible:	Falso
Autoextensible:	Falso	Barras de desplazamiento:	Ninguna
Bloqueado:	Falso	Border Line Style:	Sólido
BuscarPorFiltro:	1	Color de los bordes:	0
Color del fondo:	-2147483643	ColorDelTexto:	-2147483640
ColumnHidden:	Falso	ColumnOrder:	Predeterminado
ColumnWidth:	636	Comportamiento de la tecla Entrar:	Falso
ControlType:	109	Efecto especial:	Bajo relieve
Espesor de la fuente:	Normal	Estilo de los bordes:	Primera página
Estilo del fondo:	Normal	Event Proc Prefix:	Rp_FotocBN
Font Bold:	No	Formato:	Standard
Fuente en cursiva:	Falso	Fuente subrayada:	Falso
IDDelContextoDe:	0	ÍndiceDeTabulación:	6
Ayuda:		Juego de caracteres para fuentes de texto:	0
Izquierda:	1314	Mostrar cuando:	Siempre
Lugares:	0	Nombre:	Rp_FotocBN
Nombre de la fuente:	MS Sans Serif	PermitirAutocorrección:	Verdadero
Origen del control:	Rp_FotocBN	Section:	0
PuntoDeTabulación:	Verdadero	Tabulación automática:	Falso
Superior:	2166	Visible:	Verdadero
Tamaño de la fuente:	8		

Etiqueta: Rp_FotocBN Etiqueta

Alineación del texto:	General	Alto:	255
Ancho de los bordes:	Trazo fino	Ancho:	1200
Border Line Style:	Sólido	Color de los bordes:	0
Color del fondo:	-2147483633	ColorDelTexto:	-2147483630
ControlType:	100	Efecto especial:	Sin relieve
Espesor de la fuente:	Normal	Estilo de los bordes:	Todas las páginas
Estilo del fondo:	Transparente	Event Proc Prefix:	Rp_FotocBN_Etiqueta
Font Bold:	No	Fuente en cursiva:	Falso
Fuente subrayada:	Falso	IDDelContextoDe:	0
Izquierda:	60	Ayuda:	
		Juego de caracteres para fuentes de texto:	0

Cogest.mdb (c) EPA
Formulario: fpt85Rp_Reprografia

noviembre de 2000
Página: 3183

Nombre de la fuente:	MS Sans Serif	Mostrar cuando:	Siempre
Section:	0	Nombre:	Rp_FotocBN Etiqueta
Tamaño de la fuente:	8	Superior:	2160
Visible:	Verdadero	Título:	FotocBN
Cuadro de texto: Rp_FotocCL			
Activado:	Verdadero	Alineación del texto:	General
Alto:	240	Ancho de los bordes:	Trazo fino
Ancho:	831	Autocomprimible:	Falso
Autoextensible:	Falso	Barras de desplazamiento:	Ninguna
Bloqueado:	Falso	Border Line Style:	Sólido
BuscarPorFiltro:	1	Color de los bordes:	0
Color del fondo:	-2147483643	ColorDelTexto:	-2147483640
ColumnHidden:	Falso	ColumnOrder:	Predeterminado
ColumnWidth:	1140	Comportamiento de la tecla Entrar:	Falso
ControlType:	109	Efecto especial:	Bajo relieve
Espesor de la fuente:	Normal	Estilo de los bordes:	Primera página
Estilo del fondo:	Normal	Event Proc Prefix:	Rp_FotocCL
Font Bold:	No	Formato:	Standard
Fuente en cursiva:	Falso	Fuente subrayada:	Falso
IDDelContextoDe:	0	ÍndiceDeTabulación:	7
Ayuda:		Juego de caracteres para fuentes de texto:	0
Izquierda:	1314	Mostrar cuando:	Siempre
Lugares:	0	Nombre:	Rp_FotocCL
Nombre de la fuente:	MS Sans Serif	PermitirAutocorrección:	Verdadero
Origen del control:	Rp_FotocCL	Section:	0
PuntoDeTabulación:	Verdadero	Tabulación automática:	Falso
Superior:	2508	Visible:	Verdadero
Tamaño de la fuente:	8	Etiqueta: Rp_FotocCL Etiqueta	
Etiqueta: Rp_FotocCL Etiqueta		Alto:	255
Alineación del texto:	General	Ancho:	1200
Ancho de los bordes:	Trazo fino	Color de los bordes:	0
Border Line Style:	Sólido	ColorDelTexto:	-2147483630
Color del fondo:	-2147483633	Efecto especial:	Sin relieve
ControlType:	100	Estilo de los bordes:	Todas las páginas
Espesor de la fuente:	Normal	Event Proc Prefix:	Rp_FotocCL_Etiqueta
Estilo del fondo:	Transparente	Fuente en cursiva:	Falso
Font Bold:	No	IDDelContextoDe:	0
Fuente subrayada:	Falso	Ayuda:	
Izquierda:	60	Juego de caracteres para fuentes de texto:	0

Cogest.mdb (c) EPA
 Formulario: fpt85Rp_Reprografia

noviembre de 2000
 Página: 3184

Nombre de la fuente:	MS Sans Serif	Mostrar cuando:	Siempre
Section:	0	Nombre:	Rp_FotocCL Etiqueta
Tamaño de la fuente:	8	Superior:	2505
Visible:	Verdadero	Título:	FotocCL

Cuadro de texto: Rp_Fotografias

Activado:	Verdadero	Alineación del texto:	General
Alto:	240	Ancho de los bordes:	Trazo fino
Ancho:	831	Autocomprimible:	Falso
Autoextensible:	Falso	Barras de desplazamiento:	Ninguna
Bloqueado:	Falso	Border Line Style:	Sólido
BuscarPorFiltro:	1	Color de los bordes:	0
Color del fondo:	-2147483643	ColorDelTexto:	-2147483640
ColumnHidden:	Falso	ColumnOrder:	Predeterminado
ColumnWidth:	636	Comportamiento de la tecla Entrar:	Falso
ControlType:	109	Efecto especial:	Bajo relieve
Espesor de la fuente:	Normal	Estilo de los bordes:	Primera página
Estilo del fondo:	Normal	Event Proc Prefix:	Rp_Fotografias
Font Bold:	No	Formato:	Standard
Fuente en cursiva:	Falso	Fuente subrayada:	Falso
IDDelContextoDe:	0	ÍndiceDeTabulación:	8
Ayuda:		Juego de caracteres para fuentes de texto:	0
Izquierda:	1314	Mostrar cuando:	Siempre
Lugares:	0	Nombre:	Rp_Fotografias
Nombre de la fuente:	MS Sans Serif	PermitirAutocorrección:	Verdadero
Origen del control:	Rp_Fotografias	Section:	0
PuntoDeTabulación:	Verdadero	Tabulación automática:	Falso
Superior:	2850	Visible:	Verdadero
Tamaño de la fuente:	8		

Etiqueta: Rp_Fotografias Etiqueta

Alineación del texto:	General	Alto:	255
Ancho de los bordes:	Trazo fino	Ancho:	1200
Border Line Style:	Sólido	Color de los bordes:	0
Color del fondo:	-2147483633	ColorDelTexto:	-2147483630
ControlType:	100	Efecto especial:	Sin relieve
Espesor de la fuente:	Normal	Estilo de los bordes:	Todas las páginas
Estilo del fondo:	Transparente	Event Proc Prefix:	Rp_Fotografias_Etiqueta
Font Bold:	No	Fuente en cursiva:	Falso
Fuente subrayada:	Falso	IDDelContextoDe:	0
Izquierda:	60	Ayuda:	
		Juego de caracteres para fuentes de texto:	0

Cogest.mdb (c) EPA
 Formulario: fpt85Rp_Reprografia

noviembre de 2000
 Página: 3185

Nombre de la fuente:	MS Sans Serif	Mostrar cuando:	Siempre
Section:	0	Nombre:	Rp_Fotografias Etiqueta
Tamaño de la fuente:	8	Superior:	2850
Visible:	Verdadero	Título:	Fotografias

Cuadro de texto: Rp_IdActividad

Activado:	Verdadero	Alineación del texto:	General
Alto:	240	Ancho de los bordes:	Trazo fino
Ancho:	636	Autocomprimible:	Falso
Autoextensible:	Falso	Barras de desplazamiento:	Ninguna
Bloqueado:	Falso	Border Line Style:	Sólido
BuscarPorFiltro:	1	Color de los bordes:	0
Color del fondo:	-2147483643	ColorDelTexto:	-2147483640
ColumnHidden:	Falso	ColumnOrder:	Predeterminado
ColumnWidth:	636	Comportamiento de la tecla Entrar:	Falso
ControlType:	109	Efecto especial:	Bajo relieve
Espesor de la fuente:	Normal	Estilo de los bordes:	Primera página
Estilo del fondo:	Normal	Event Proc Prefix:	Rp_IdActividad
Font Bold:	No	Fuente en cursiva:	Falso
Fuente subrayada:	Falso	IDDelContextoDe Ayuda:	0
ÍndiceDeTabulación:	2	Izquierda:	1314
Juego de caracteres para fuentes de texto:	0	Lugares:	Automático
Mostrar cuando:	Siempre	Nombre de la fuente:	MS Sans Serif
Nombre:	Rp_IdActividad	Origen del control:	Rp_IdActividad
PermitirAutocorrección:	Verdadero	PuntoDeTabulación:	Verdadero
Section:	0	Superior:	798
Tabulación automática:	Falso	Tamaño de la fuente:	8
Visible:	Verdadero		

Etiqueta: Rp_IdActividad Etiqueta

Alineación del texto:	General	Alto:	255
Ancho de los bordes:	Trazo fino	Ancho:	1200
Border Line Style:	Sólido	Color de los bordes:	0
Color del fondo:	-2147483633	ColorDelTexto:	-2147483630
ControlType:	100	Efecto especial:	Sin relieve
Espesor de la fuente:	Normal	Estilo de los bordes:	Todas las páginas
Estilo del fondo:	Transparente	Event Proc Prefix:	Rp_IdActividad_Etiqueta
Font Bold:	No	Fuente en cursiva:	Falso
Fuente subrayada:	Falso	IDDelContextoDe Ayuda:	0
Izquierda:	60	Juego de caracteres para fuentes de texto:	0

Cogest.mdb (c) EPA
 Formulario: fpt85Rp_Reprografia

noviembre de 2000
 Página: 3186

Mostrar cuando:	Siempre	Nombre de la fuente:	MS Sans Serif
Nombre:	Rp_IdActividad Etiqueta	Section:	0
Superior:	795	Tamaño de la fuente:	8
Título:	IdActividad	Visible:	Verdadero

Cuadro de texto: Rp_IdÁrea

Activado:	Verdadero	Alineación del texto:	General
Alto:	240	Ancho de los bordes:	Trazo fino
Ancho:	1764	Autocomprimible:	Falso
Autoextensible:	Falso	Barras de desplazamiento:	Ninguna
Bloqueado:	Falso	Border Line Style:	Sólido
BuscarPorFiltro:	1	Color de los bordes:	0
Color del fondo:	-2147483643	ColorDelTexto:	-2147483640
ColumnHidden:	Falso	ColumnOrder:	Predeterminado
ColumnWidth:	2568	Comportamiento de la tecla Entrar:	Falso
ControlType:	109	Efecto especial:	Bajo relieve
Espesor de la fuente:	Normal	Estilo de los bordes:	Primera página
Estilo del fondo:	Normal	Event Proc Prefix:	Rp_IdÁrea
Font Bold:	No	Fuente en cursiva:	Falso
Fuente subrayada:	Falso	IDDelContextoDe Ayuda:	0

ÍndiceDeTabulación:	5	Izquierda:	1314
n:		Lugares:	Automático

Juego de caracteres para fuentes de texto:	0	Nombre de la fuente:	MS Sans Serif
Mostrar cuando:	Siempre	Origen del control:	Rp_IdÁrea
Nombre:	Rp_IdÁrea	PuntoDeTabulación:	Verdadero
PermitirAutocorrección:	Verdadero	n:	
Section:	0	Superior:	1824
Tabulación automática:	Falso	Tamaño de la fuente:	8
Visible:	Verdadero		

Etiqueta: Rp_IdÁrea Etiqueta

Alineación del texto:	General	Alto:	255
Ancho de los bordes:	Trazo fino	Ancho:	1200
Border Line Style:	Sólido	Color de los bordes:	0
Color del fondo:	-2147483633	ColorDelTexto:	-2147483630
ControlType:	100	Efecto especial:	Sin relieve
Espesor de la fuente:	Normal	Estilo de los bordes:	Todas las páginas
Estilo del fondo:	Transparente	Event Proc Prefix:	Rp_IdÁrea_Etiqueta
Font Bold:	No	Fuente en cursiva:	Falso
Fuente subrayada:	Falso	IDDelContextoDe Ayuda:	0
Izquierda:	60	Juego de caracteres para fuentes de texto:	0
Mostrar cuando:	Siempre	Nombre de la fuente:	MS Sans Serif

Cogest.mdb (c) EPA
Formulario: fpt85Rp_Reprografia

noviembre de 2000
Página: 3187

Section:	0	Nombre:	Rp_IdÁrea Etiqueta
Tamaño de la fuente:	8	Superior:	1830
Visible:	Verdadero	Título:	IdÁrea

Cuadro de texto: Rp_IdPersonal

Activado:	Verdadero	Alineación del texto:	General
Alto:	240	Ancho de los bordes:	Trazo fino
Ancho:	720	Autocomprimible:	Falso
Autoextensible:	Falso	Barras de desplazamiento:	Ninguna
Bloqueado:	Falso	Border Line Style:	Sólido
BuscarPorFiltro:	1	Color de los bordes:	0
Color del fondo:	-2147483643	ColorDelTexto:	-2147483640
ColumnHidden:	Falso	ColumnOrder:	Predeterminado
ColumnWidth:	720	Comportamiento de la tecla Entrar:	Falso
ControlType:	109	Efecto especial:	Bajo relieve
Espesor de la fuente:	Normal	Estilo de los bordes:	Primera página
Estilo del fondo:	Normal	Event Proc Prefix:	Rp_IdPersonal
Font Bold:	No	Fuente en cursiva:	Falso
Fuente subrayada:	Falso	IDDelContextoDe Ayuda:	0
ÍndiceDeTabulación:	3	Izquierda:	1314
Juego de caracteres para fuentes de texto:	0	Lugares:	Automático
Mostrar cuando:	Siempre	Nombre de la fuente:	MS Sans Serif
Nombre:	Rp_IdPersonal	Origen del control:	Rp_IdPersonal
PermitirAutocorrección:	Verdadero	PuntoDeTabulación:	Verdadero
Section:	0	Superior:	1140
Tabulación automática:	Falso	Tamaño de la fuente:	8
Visible:	Verdadero		

Etiqueta: Rp_IdPersonal Etiqueta

Alineación del texto:	General	Alto:	255
Ancho de los bordes:	Trazo fino	Ancho:	1200
Border Line Style:	Sólido	Color de los bordes:	0
Color del fondo:	-2147483633	ColorDelTexto:	-2147483630
ControlType:	100	Efecto especial:	Sin relieve
Espesor de la fuente:	Normal	Estilo de los bordes:	Todas las páginas
Estilo del fondo:	Transparente	Event Proc Prefix:	Rp_IdPersonal_Etiqueta
Font Bold:	No	Fuente en cursiva:	Falso
Fuente subrayada:	Falso	IDDelContextoDe Ayuda:	0
Izquierda:	60	Juego de caracteres para fuentes de texto:	0
Mostrar cuando:	Siempre	Nombre de la fuente:	MS Sans Serif

Cogest.mdb (c) EPA
 Formulario: fpt85Rp_Reprografia

noviembre de 2000
 Página: 3188

Nombre: Rp_IdPersonal Etiqueta
 Superior: 1140
 Título: IdPersonal

Section: 0
 Tamaño de la fuente: 8
 Visible: Verdadero

Cuadro de texto: Rp_IdTerceros

Activado: Verdadero
 Alto: 240
 Ancho: 636
 Autoextensible: Falso
 Bloqueado: Falso
 BuscarPorFiltro: 1

Alineación del texto: General
 Ancho de los bordes: Trazo fino
 Autocomprimible: Falso
 Barras de desplazamiento: Ninguna
 Border Line Style: Sólido
 Color de los bordes: 0
 ColorDelTexto: -2147483640
 ColumnOrder: Predeterminado
 Comportamiento de la tecla Entrar: Falso
 Efecto especial: Bajo relieve
 Estilo de los bordes: Primera página
 Event Proc Prefix: Rp_IdTerceros
 Fuente en cursiva: Falso
 IDDelContextoDe Ayuda: 0
 Izquierda: 1314

Color del fondo: -2147483643
 ColumnHidden: Falso
 ColumnWidth: 636

ControlType: 109
 Espesor de la fuente: Normal
 Estilo del fondo: Normal
 Font Bold: No
 Fuente subrayada: Falso

Lugares Automático

ÍndiceDeTabulación: 4
 Juego de caracteres para fuentes de texto: 0
 Mostrar cuando: Siempre

Nombre de la fuente: MS Sans Serif
 Origen del control: Rp_IdTerceros
 PuntoDeTabulación: Verdadero
 Superior: 1482
 Tamaño de la fuente: 8

Nombre: Rp_IdTerceros
 PermitirAutocorrección: Verdadero
 Section: 0
 Tabulación automática: Falso
 Visible: Verdadero

Etiqueta: Rp_IdTerceros Etiqueta

Alineación del texto: General
 Ancho de los bordes: Trazo fino
 Border Line Style: Sólido
 Color del fondo: -2147483633
 ControlType: 100
 Espesor de la fuente: Normal
 Estilo del fondo: Transparente
 Font Bold: No
 Fuente subrayada: Falso

Alto: 255
 Ancho: 1200
 Color de los bordes: 0
 ColorDelTexto: -2147483630
 Efecto especial: Sin relieve
 Estilo de los bordes: Todas las páginas
 Event Proc Prefix: Rp_IdTerceros_Etiqueta
 Fuente en cursiva: Falso
 IDDelContextoDe Ayuda: 0
 Juego de caracteres para fuentes de texto: 0
 Nombre de la fuente: MS Sans Serif
 Section: 0

Izquierda: 60
 Mostrar cuando: Siempre

Nombre: Rp_IdTerceros Etiqueta

Cogest.mdb (c) EPA
Formulario: fpt85Rp_Reprografia

noviembre de 2000
Página: 3189

Superior:	1485	Tamaño de la fuente:	8
Título:	IdTerceros	Visible:	Verdadero
Cuadro de texto: Rp_Imput			
Activado:	Verdadero	Alineación del texto:	General
Alto:	240	Ancho de los bordes:	Trazo fino
Ancho:	888	Autocomprimible:	Falso
Autoextensible:	Falso	Barras de desplazamiento:	Ninguna
Bloqueado:	Falso	Border Line Style:	Sólido
BuscarPorFiltro:	1	Color de los bordes:	0
Color del fondo:	-2147483643	ColorDelTexto:	-2147483640
ColumnHidden:	Falso	ColumnOrder:	Predeterminado
ColumnWidth:	888	Comportamiento de la tecla Entrar:	Falso
ControlType:	109	Efecto especial:	Bajo relieve
Espesor de la fuente:	Normal	Estilo de los bordes:	Primera página
Estilo del fondo:	Normal	Event Proc Prefix:	Rp_Imput
Font Bold:	No	Formato:	Short Date
Fuente en cursiva:	Falso	Fuente subrayada:	Falso
IDDelContextoDe	0	ÍndiceDeTabulación:	1
Ayuda:		Juego de caracteres para fuentes de texto:	0
Izquierda:	1314	Mostrar cuando:	Siempre
Lugares	Automático	Nombre:	Rp_Imput
Nombre de la fuente:	MS Sans Serif	PermitirAutocorrección:	Verdadero
Origen del control:	Rp_Imput	Section:	0
PuntoDeTabulación:	Verdadero	Tabulación automática:	Falso
n:		Visible:	Verdadero
Superior:	456		
Tamaño de la fuente:	8		
Etiqueta: Rp_Imput Etiqueta			
Alineación del texto:	General	Alto:	255
Ancho de los bordes:	Trazo fino	Ancho:	1200
Border Line Style:	Sólido	Color de los bordes:	0
Color del fondo:	-2147483633	ColorDelTexto:	-2147483630
ControlType:	100	Efecto especial:	Sin relieve
Espesor de la fuente:	Normal	Estilo de los bordes:	Todas las páginas
Estilo del fondo:	Transparente	Event Proc Prefix:	Rp_Imput_Etiqueta
Font Bold:	No	Fuente en cursiva:	Falso
Fuente subrayada:	Falso	IDDelContextoDe	0
Izquierda:	60	Ayuda:	
		Juego de caracteres para fuentes de texto:	0
Mostrar cuando:	Siempre	Nombre de la fuente:	MS Sans Serif
Nombre:	Rp_Imput Etiqueta	Section:	0

Cogest.mdb (c) EPA
Formulario: fpt85Rp_Reprografia

noviembre de 2000
Página: 3190

Superior:	450	Tamaño de la fuente:	8
Título:	Imput	Visible:	Verdadero
Cuadro de texto: Rp_Notas			
Activado:	Verdadero	Alineación del texto:	General
Alto:	1587	Ancho de los bordes:	Trazo fino
Ancho:	2106	Autocomprimible:	Falso
Autoextensible:	Falso	Barras de desplazamiento:	Sólo vertical
Bloqueado:	Falso	Border Line Style:	Sólido
BuscarPorFiltro:	1	Color de los bordes:	0
Color del fondo:	-2147483643	ColorDelTexto:	-2147483640
ColumnHidden:	Falso	ColumnOrder:	Predeterminado
ColumnWidth:	3000	Comportamiento de la tecla Entrar:	Verdadero
ControlType:	109	Efecto especial:	Bajo relieve
Espesor de la fuente:	Normal	Estilo de los bordes:	Primera página
Estilo del fondo:	Normal	Event Proc Prefix:	Rp_Notas
Font Bold:	No	Fuente en cursiva:	Falso
Fuente subrayada:	Falso	IDDelContextoDe Ayuda:	0
ÍndiceDeTabulación:	18	Izquierda:	3118
Juego de caracteres para fuentes de texto:	0	Lugares:	Automático
Mostrar cuando:	Siempre	Nombre de la fuente:	MS Sans Serif
Nombre:	Rp_Notas	Origen del control:	Rp_Notas
PermitirAutocorrección:	Verdadero	PuntoDeTabulación:	Verdadero
Section:	0	Superior:	2551
Tabulación automática:	Falso	Tamaño de la fuente:	8
Visible:	Verdadero		
Etiqueta: Rp_Notas Etiqueta			
Alineación del texto:	General	Alto:	255
Ancho de los bordes:	Trazo fino	Ancho:	1200
Border Line Style:	Sólido	Color de los bordes:	0
Color del fondo:	-2147483633	ColorDelTexto:	-2147483630
ControlType:	100	Efecto especial:	Sin relieve
Espesor de la fuente:	Normal	Estilo de los bordes:	Todas las páginas
Estilo del fondo:	Transparente	Event Proc Prefix:	Rp_Notas_Etiqueta
Font Bold:	No	Fuente en cursiva:	Falso
Fuente subrayada:	Falso	IDDelContextoDe Ayuda:	0
Izquierda:	3135	Juego de caracteres para fuentes de texto:	0
Mostrar cuando:	Siempre	Nombre de la fuente:	MS Sans Serif
Nombre:	Rp_Notas Etiqueta	Section:	0
Superior:	2160	Tamaño de la fuente:	8

Cogest.mdb (c) EPA
 Formulario: fpt85Rp_Reprografia

noviembre de 2000
 Página: 3191

	Título:	Notas
Visible: Verdadero		
Cuadro de texto: Rp_PlanosBN		
Activado: Verdadero	Alineación del texto:	General
Alto: 240	Ancho de los bordes:	Trazo fino
Ancho: 831	Autocomprimible:	Falso
Autoextensible: Falso	Barras de desplazamiento:	Ninguna
Bloqueado: Falso	Border Line Style:	Sólido
BuscarPorFiltro: 1	Color de los bordes:	0
Color del fondo: -2147483643	ColorDelTexto:	-2147483640
ColumnHidden: Falso	ColumnOrder:	Predeterminado
ColumnWidth: 1140	Comportamiento de la tecla Entrar:	Falso
ControlType: 109	Efecto especial:	Bajo relieve
Espesor de la fuente: Normal	Estilo de los bordes:	Primera página
Estilo del fondo: Normal	Event Proc Prefix:	Rp_PlanosBN
Font Bold: No	Formato:	Standard
Fuente en cursiva: Falso	Fuente subrayada:	Falso
IDDelContextoDe 0	ÍndiceDeTabulación:	11
Ayuda:	Juego de caracteres para fuentes de texto:	0
Izquierda: 1314	Mostrar cuando:	Siempre
Lugares 0	Nombre:	Rp_PlanosBN
Nombre de la fuente: MS Sans Serif	PermitirAutocorrección:	Verdadero
Origen del control: Rp_PlanosBN	Section:	0
PuntoDeTabulación: Verdadero	Tabulación automática:	Falso
Superior: 3876	Visible:	Verdadero
Tamaño de la fuente: 8		
Etiqueta: Rp_PlanosBN Etiqueta		
Alineación del texto: General	Alto:	255
Ancho de los bordes: Trazo fino	Ancho:	1200
Border Line Style: Sólido	Color de los bordes:	0
Color del fondo: -2147483633	ColorDelTexto:	-2147483630
ControlType: 100	Efecto especial:	Sin relieve
Espesor de la fuente: Normal	Estilo de los bordes:	Todas las páginas
Estilo del fondo: Transparente	Event Proc Prefix:	Rp_PlanosBN_Etiqueta
Font Bold: No	Fuente en cursiva:	Falso
Fuente subrayada: Falso	IDDelContextoDe	0
Izquierda: 60	Ayuda:	
	Juego de caracteres para fuentes de texto:	0
Mostrar cuando: Siempre	Nombre de la fuente:	MS Sans Serif
Nombre: Rp_PlanosBN Etiqueta	Section:	0
Superior: 3870	Tamaño de la fuente:	8

Cogest.mdb (c) EPA
 Formulario: fpt85Rp_Reprografia

noviembre de 2000
 Página: 3192

Visible:	Verdadero	Título:	PlanosBN
Cuadro de texto: Rp_PlanosColor			
Activado:	Verdadero	Alineación del texto:	General
Alto:	240	Ancho de los bordes:	Trazo fino
Ancho:	831	Autocomprimible:	Falso
Autoextensible:	Falso	Barras de desplazamiento:	Ninguna
Bloqueado:	Falso	Border Line Style:	Sólido
BuscarPorFiltro:	1	Color de los bordes:	0
Color del fondo:	-2147483643	ColorDelTexto:	-2147483640
ColumnHidden:	Falso	ColumnOrder:	Predeterminado
ColumnWidth:	2568	Comportamiento de la tecla Entrar:	Falso
ControlType:	109	Efecto especial:	Bajo relieve
Espesor de la fuente:	Normal	Estilo de los bordes:	Primera página
Estilo del fondo:	Normal	Event Proc Prefix:	Rp_PlanosColor
Font Bold:	No	Fuente en cursiva:	Falso
Fuente subrayada:	Falso	IDDelContextoDe Ayuda:	0
ÍndiceDeTabulación:	12	Izquierda:	4392
n:		Lugares:	Automático
Juego de caracteres para fuentes de texto:	0	Nombre de la fuente:	MS Sans Serif
Mostrar cuando:	Siempre	Origen del control:	Rp_PlanosColor
Nombre:	Rp_PlanosColor	PuntoDeTabulación:	Verdadero
PermitirAutocorrección:	Verdadero	n:	
Section:	0	Superior:	114
Tabulación automática:	Falso	Tamaño de la fuente:	8
Visible:	Verdadero		
Etiqueta: Rp_PlanosColor Etiqueta			
Alineación del texto:	General	Alto:	255
Ancho de los bordes:	Trazo fino	Ancho:	1200
Border Line Style:	Sólido	Color de los bordes:	0
Color del fondo:	-2147483633	ColorDelTexto:	-2147483630
ControlType:	100	Efecto especial:	Sin relieve
Espesor de la fuente:	Normal	Estilo de los bordes:	Todas las páginas
Estilo del fondo:	Transparente	Event Proc Prefix:	Rp_PlanosColor_Etiqueta
Font Bold:	No	Fuente en cursiva:	Falso
Fuente subrayada:	Falso	IDDelContextoDe Ayuda:	0
Izquierda:	3135	Juego de caracteres para fuentes de texto:	0
Mostrar cuando:	Siempre	Nombre de la fuente:	MS Sans Serif
Nombre:	Rp_PlanosColor Etiqueta	Section:	0
Superior:	120	Tamaño de la fuente:	8

Cogest.mdb (c) EPA
 Formulario: fpt85Rp_Reprografia

noviembre de 2000
 Página: 3193

Título: PlanCol Visible: Verdadero

Casilla de verificación: Rp_Supervision

Activado:	Verdadero	Alto:	240
Ancho de los bordes:	Trazo fino	Ancho:	260
Bloqueado:	Falso	Border Line Style:	Sólido
Color de los bordes:	0	ColumnHidden:	Falso
ColumnOrder:	Predeterminado	ColumnWidth:	1417
ControlType:	106	Efecto especial:	Bajo relieve
Estilo de los bordes:	Primera página	Event Proc Prefix:	Rp_Supervision
IDDelContextoDe Ayuda:	0	ÍndiceDeTabulación:	17
Izquierda:	4392	Mostrar cuando:	Siempre
Nombre:	Rp_Supervision	Origen del control:	Rp_Supervision
PuntoDeTabulación:	Verdadero	Section:	0
Superior:	1824	TripleState:	Falso
Visible:	Verdadero		

Etiqueta: Rp_Supervision Etiqueta

Alineación del texto:	General	Alto:	255
Ancho de los bordes:	Trazo fino	Ancho:	1200
Border Line Style:	Sólido	Color de los bordes:	0
Color del fondo:	-2147483633	ColorDelTexto:	-2147483630
ControlType:	100	Efecto especial:	Sin relieve
Espesor de la fuente:	Normal	Estilo de los bordes:	Todas las páginas
Estilo del fondo:	Transparente	Event Proc Prefix:	Rp_Supervision_Etiqueta
Font Bold:	No	Fuente en cursiva:	Falso
Fuente subrayada:	Falso	IDDelContextoDe Ayuda:	0
Izquierda:	3135	Juego de caracteres para fuentes de texto:	0
Mostrar cuando:	Siempre	Nombre de la fuente:	MS Sans Serif
Nombre:	Rp_Supervision Etiqueta	Section:	0
Superior:	1830	Tamaño de la fuente:	8
Título:	Superv	Visible:	Verdadero

Cuadro de texto: Rp_Tapas

Activado:	Verdadero	Alineación del texto:	General
Alto:	240	Ancho de los bordes:	Trazo fino
Ancho:	831	Autocomprimible:	Falso
Autoextensible:	Falso	Barras de desplazamiento:	Ninguna
Bloqueado:	Falso	Border Line Style:	Sólido
BuscarPorFiltro:	1	Color de los bordes:	0
Color del fondo:	-2147483643	ColorDelTexto:	-2147483640
ColumnHidden:	Falso	ColumnOrder:	Predeterminado
ColumnWidth:	1140	Comportamiento de la tecla Entrar:	Falso

Cogest.mdb (c) EPA
Formulario: fpt85Rp_Reprografia

noviembre de 2000
Página: 3194

ControlType: 109
Espesor de la fuente: Normal
Estilo del fondo: Normal
Font Bold: No
Fuente en cursiva: Falso
IDDelContextoDe 0
Ayuda:
Izquierda: 4392

Lugares 0
Nombre de la fuente: MS Sans Serif
Origen del control: Rp_Tapas

PuntoDeTabulación: Verdadero
Superior: 456

Tamaño de la fuente: 8

Etiqueta: Rp_Tapas Etiqueta

Alineación del texto: General
Ancho de los bordes: Trazo fino
Border Line Style: Sólido

Color del fondo: -2147483633
ControlType: 100
Espesor de la fuente: Normal
Estilo del fondo: Transparente
Font Bold: No
Fuente subrayada: Falso

Izquierda: 3135

Mostrar cuando: Siempre

Nombre: Rp_Tapas Etiqueta
Superior: 450

Título: Tapas

Casilla de verificación: Rp_Validacion

Activado: Verdadero
Ancho de los bordes: Trazo fino
Bloqueado: Falso
Color de los bordes: 0
ColumnOrder: Predeterminado
ControlType: 106
Estilo de los bordes: Primera página
IDDelContextoDe 0
Ayuda:
Izquierda: 4392
Nombre: Rp_Validacion

Efecto especial: Bajo relieve
Estilo de los bordes: Primera página
Event Proc Prefix: Rp_Tapas
Formato: Standard
Fuente subrayada: Falso
ÍndiceDeTabulación: 13
Juego de caracteres para fuentes de texto: 0
Mostrar cuando: Siempre
Nombre: Rp_Tapas

PermitirAutocorrección: Verdadero
Section: 0
Tabulación automática: Falso
Visible: Verdadero

Alto: 255
Ancho: 1200

Color de los bordes: 0
ColorDelTexto: -2147483630
Efecto especial: Sin relieve
Estilo de los bordes: Todas las páginas
Event Proc Prefix: Rp_Tapas_Etiqueta
Fuente en cursiva: Falso
IDDelContextoDe 0
Ayuda:
Juego de caracteres para fuentes de texto: 0
Nombre de la fuente: MS Sans Serif
Section: 0
Tamaño de la fuente: 8
Visible: Verdadero

Alto: 240
Ancho: 260
Border Line Style: Sólido
ColumnHidden: Falso
ColumnWidth: 1104
Efecto especial: Bajo relieve
Event Proc Prefix: Rp_Validacion
ÍndiceDeTabulación: 16
Mostrar cuando: Siempre
Origen del control: Rp_Validacion

Cogest.mdb (c) EPA
 Formulario: fpt85Rp_Reprografia

noviembre de 2000
 Página: 3195

PuntoDeTabulació Verdadero
 n:
 Superior: 1482
 Visible: Verdadero

Section: 0
 TripleState: Falso

Etiqueta: Rp_Validacion Etiqueta

Alineación del General
 texto:
 Ancho de los Trazo fino
 bordes:
 Border Line Style: Sólido
 Color del fondo: -2147483633
 ControlType: 100
 Espesor de la Normal
 fuente:
 Estilo del fondo: Transparente
 Font Bold: No
 Fuente subrayada:Falso

Alto: 255
 Ancho: 1200
 Color de los 0
 bordes:
 ColorDelTexto: -2147483630
 Efecto especial: Sin relieve
 Estilo de los Todas las páginas
 bordes:
 Event Proc Prefix: Rp_Validacion_Etiqueta
 Fuente en cursiva: Falso
 IDDelContextoDe 0
 Ayuda:
 Juego de 0
 caracteres para
 fuentes de texto:
 Nombre de la MS Sans Serif
 fuente:
 Section: 0
 Tamaño de la 8
 fuente:
 Visible: Verdadero

Izquierda: 3135

Mostrar cuando: Siempre

Nombre: Rp_Validacion Etiqueta
 Superior: 1485

Título: Valida

Cuadro de texto: Rp_Zip

Activado: Verdadero

Alto: 240

Ancho: 831
 Autoextensible: Falso

Bloqueado: Falso
 BuscarPorFiltro: 1

Color del fondo: -2147483643
 ColumnHidden: Falso
 ColumnWidth: 1140

ControlType: 109
 Espesor de la Normal
 fuente:

Estilo del fondo: Normal
 Font Bold: No

Fuente en cursiva: Falso
 IDDelContextoDe 0

Ayuda:
 Izquierda: 4392

Lugares 0
 Nombre de la MS Sans Serif
 fuente:

Origen del control: Rp_Zip

PuntoDeTabulació Verdadero
 n:

Alineación del General
 texto:
 Ancho de los Trazo fino
 bordes:
 Autocomprimible: Falso
 Barras de Ninguna
 desplazamiento:
 Border Line Style: Sólido
 Color de los 0
 bordes:
 ColorDelTexto: -2147483640
 ColumnOrder: Predeterminado
 Comportamiento Falso
 de la tecla Entrar:
 Efecto especial: Bajo relieve
 Estilo de los Primera página
 bordes:
 Event Proc Prefix: Rp_Zip
 Formato: Standard
 Fuente subrayada: Falso
 ÍndiceDeTabulació 14
 n:
 Juego de 0
 caracteres para
 fuentes de texto:
 Mostrar cuando: Siempre
 Nombre: Rp_Zip
 PermitirAutocorrec Verdadero
 ción:
 Section: 0

Cogest.mdb (c) EPA
 Formulario: fpt85Rp_Reprografia

noviembre de 2000
 Página: 3196

Superior: 798 Tabulación automática: Falso
 Tamaño de la fuente: 8 Visible: Verdadero

Etiqueta: Rp_Zip Etiqueta

Alineación del texto: General Alto: 255
 Ancho de los bordes: Trazo fino Ancho: 1200
 Border Line Style: Sólido Color de los bordes: 0
 Color del fondo: -2147483633 ColorDelTexto: -2147483630
 ControlType: 100 Efecto especial: Sin relieve
 Espesor de la fuente: Normal Estilo de los bordes: Todas las páginas
 Estilo del fondo: Transparente Event Proc Prefix: Rp_Zip_Etiqueta
 Font Bold: No Fuente en cursiva: Falso
 Fuente subrayada: Falso IDDelContextoDe: 0
 Izquierda: 3135 Ayuda:
 Juego de caracteres para fuentes de texto: 0
 Nombre de la fuente: MS Sans Serif
 Section: 0
 Tamaño de la fuente: 8
 Visible: Verdadero

Botón de comando: SalirAplicación

Activado: Verdadero Al hacer clic: [Event Procedure]
 Alto: 576 Ancho: 576
 Cancelar: Falso ColorDelTexto: 0
 ControlTipText: SalirAplicación ControlType: 104
 Espesor de la fuente: Normal Event Proc Prefix: SalirAplicación
 Font Bold: No Fuente en cursiva: Falso
 Fuente subrayada: Falso IDDelContextoDe: 0
 Ayuda:
 Imagen: (mapa de bits) ÍndiceDeTabulación: 1
 Izquierda: 2789 n:
 Juego de caracteres para fuentes de texto: 0
 Nombre de la fuente: MS Sans Serif
 Mostrar cuando: Siempre PictureType: 0
 Nombre: SalirAplicación PuntoDeTabulación: Verdadero
 Predeterminado: Falso n:
 Repetición automática: Falso Section: 2
 Superior: 170 Tamaño de la fuente: 8
 Título: SalirAplicación Transparente: Falso
 Visible: Verdadero

Cuadro de texto: Texto92

Activado: Verdadero Alineación del texto: General
 Alto: 911 Ancho de los bordes: Trazo fino
 Ancho: 5211 Autocomprimible: Falso

Cogest.mdb (c) EPA
Formulario: fpt85Rp_Reprografia

noviembre de 2000
Página: 3197

Autoextensible:	Falso	Barras de desplazamiento:	Ninguna
Bloqueado:	Falso	Border Line Style:	Sólido
BuscarPorFiltro:	1	Color de los bordes:	0
Color del fondo:	13209	ColorDelTexto:	-2147483640
ColumnHidden:	Falso	ColumnOrder:	Predeterminado
ColumnWidth:	Predeterminado	Comportamiento de la tecla Entrar:	Falso
ControlType:	109	Efecto especial:	Bajo relieve
Espesor de la fuente:	Normal	Estilo de los bordes:	Primera página
Estilo del fondo:	Normal	Event Proc Prefix:	Texto92
Font Bold:	No	Fuente en cursiva:	Falso
Fuente subrayada:	Falso	IDDelContextoDe Ayuda:	0
ÍndiceDeTabulación:	0	Izquierda:	56
Juego de caracteres para fuentes de texto:	0	Lugares:	Automático
Mostrar cuando:	Siempre	Nombre de la fuente:	MS Sans Serif
Nombre:	Texto92	PermitirAutocorrección:	Verdadero
PuntoDeTabulación:	Verdadero	Section:	2
Superior:	0	Tabulación automática:	Falso
Tamaño de la fuente:	8	Visible:	Verdadero

Código

```

1 Attribute VB_Name = "Form_fpt85Rp_Reprografia"
2 Attribute VB_Creatable = True
3 Attribute VB_PredeclaredId = True
4 Attribute VB_Exposed = False
5 Option Compare Database
6 Option Explicit
7
8
9
10 Private Sub AbrirConsulta_Click()
11     DoCmd.RunCommand acCmdDatasheetView
12 End Sub
13
14 Private Sub CerrarVentana_Click()
15     DoCmd.Close
16 End Sub
17
18 Private Sub ImprimirFormulario_Click()
19     DoCmd.PrintOut
20 End Sub
21
22 Private Sub RegistroAnterior_Click()
23     DoCmd.GoToRecord , , acPrevious
24 End Sub
    
```

Cogest.mdb (c) EPA
Formulario: fpt85Rp_Reprografia

noviembre de 2000
Página: 3198

```
25
26 Private Sub RegistroSiguiente_Click()
27     DoCmd.GoToRecord , , acNext
28 End Sub
29
30 Private Sub SalirAplicación_Click()
31     Application.Quit
32 End Sub
33
34
```

Permisos de usuario

admin

Permisos de grupo

Admins
Users

Propiedades

ActivarFiltro:	Falso	ActivarOrden:	Verdadero
Ajuste de tamaño	Verdadero	Allow Updating:	No
AltoDeLaFila:	Predeterminado	AlturaDeFuenteDeHoja	10
AlturaDeLaVentana:	7428	Ancho:	5396
AnchuraDeLaVentana:	9108	Barras de	Ambas
Bloqueos del registro:	Sin bloquear	Botón qué es esto:	Falso
BotónCerrar:	Verdadero	BotonesDeDesplazamie	Verdadero
BotonesMinMax:	3	CentradoAutomático:	Verdadero
Ciclo:	Ninguno	ColorDeLaCuadrículaD	12632256
ComportamientoDeLaC	Ambas	Contar:	27
Cuadro de control:	Verdadero	DatasheetBackColor:	16777215
DatasheetFontName:	Arial	DatasheetForeColor:	0
Diseño a imprimir:	Falso	DistribuciónDeLalmage	Siempre
EfectoDeCeldasDeHoj	Normal	Emergente:	Falso
EspesorDeFuenteDeHo	Normal	Estilo de los bordes:	Ajustable
Fecha de creación:	18/9/00 20.11.28	FrozenColumns:	1
FuenteDeHojaDeDatos	Falso	FuenteDeHojaDeDatos	Falso
HasModule:	Verdadero	IDDelContextoDeAyud	0
Imagen:	(ninguna)	Impresión láser rápida:	Verdadero
InsideHeight:	6864	InsideWidth:	8772
Intervalo de	0	Introducción de datos:	Falso
Línea X:	10	Línea Y:	10
LogicalPageWidth:	9070	Max Button:	Verdadero
Menú contextual:	Verdadero	Min Button:	Verdadero
Modal:	Falso	ModoCambiarTamañoD	Recortar
MosaicoDelmágenes:	Falso	Origen de la paleta:	(Predeterminado)
Origen del registro:	t86TL_Telefonía	Permitir filtros:	Verdadero
Permitir	Verdadero	PermitirAgregar:	Verdadero
PermitirEliminación:	Verdadero	PictureType:	0
Propietario:	admin	Selectores de registro:	Verdadero
SeparadoresDeRegistro	Verdadero	ShowGrid:	Verdadero
TeclaDePresentaciónPr	Falso	TipoRecordset:	Todos los registros
Título:	CONTROL DE TELEFONÍA	Última actualización:	2/10/00 11.25.08
Visible:	Falso	Vista predeterminada:	Formulario simple
Vistas permitidas:	Ambas		

Objetos

Sección: Detalle

Alto:	3054	Autocomprimible:	Falso
Autoextensible:	Falso	Color del fondo:	-2147483633
Efecto especial:	Sin relieve	En selección:	Falso
Event Proc Prefix:	Detalle	Forzar nueva	Ninguno
		página:	
Mantener juntos:	Falso	Mostrar cuando:	Siempre
Nombre:	Detalle	NuevaFilaOColum	Ninguno
		na:	
Visible:	Verdadero		

Sección: EncabezadoDelFormulario

Alto:	796	Autocomprimible:	Falso
Autoextensible:	Falso	Color del fondo:	-2147483633

Cogest.mdb (c) EPA
Formulario: fpt86TL_Telefonía

noviembre de 2000
Página: 3200

Efecto especial: Sin relieve
Event Proc Prefix: EncabezadoDelFormulario

En selección: Falso
Forzar nueva página: Ninguno

Mantener juntos: Falso
Nombre: EncabezadoDelFormulario

Mostrar cuando: Siempre
NuevaFilaOColumna: Ninguno

Visible: Verdadero

Sección: PieDelFormulario

Alto: 850
Autoextensible: Falso
Efecto especial: Sin relieve
Event Proc Prefix: PieDelFormulario

Autocomprimible: Falso
Color del fondo: -2147483633
En selección: Falso
Forzar nueva página: Ninguno

Mantener juntos: Falso
Nombre: PieDelFormulario

Mostrar cuando: Siempre
NuevaFilaOColumna: Ninguno

Visible: Verdadero

Botón de comando: AbrirConsulta

Activado: Verdadero
Alto: 576
Cancelar: Falso
ControlTipText: Abrir formulario
Espesor de la fuente: Normal
Font Bold: No
Fuente subrayada: Falso

Al hacer clic: [Event Procedure]
Ancho: 576
ColorDelTexto: 0
ControlType: 104
Event Proc Prefix: AbrirConsulta

Imagen: (mapa de bits)

Fuente en cursiva: Falso
IDDelContextoDe Ayuda: 0
ÍndiceDeTabulación: 5

Izquierda: 4591

Juego de caracteres para fuentes de texto: 0
Nombre de la fuente: MS Sans Serif

Mostrar cuando: Siempre

Nombre: AbrirConsulta
Predeterminado: Falso

PictureType: 0
PuntoDeTabulación: Verdadero
Section: 2

Repetición automática: Falso
Superior: 113

Tamaño de la fuente: 8
Transparente: Falso

Título: AbrirConsulta
Visible: Verdadero

Botón de comando: CerrarVentana

Activado: Verdadero
Alto: 576
Cancelar: Falso
ControlTipText: Salir de la aplicación
Espesor de la fuente: Normal
Font Bold: No
Fuente subrayada: Falso

Al hacer clic: [Event Procedure]
Ancho: 576
ColorDelTexto: 0
ControlType: 104
Event Proc Prefix: CerrarVentana

Imagen: (mapa de bits)

Fuente en cursiva: Falso
IDDelContextoDe Ayuda: 0
ÍndiceDeTabulación: 2

Izquierda: 2074

Juego de caracteres para fuentes de texto: 0
Nombre de la fuente: MS Sans Serif

Mostrar cuando: Siempre

Cogest.mdb (c) EPA
Formulario: fpt86TL_Telefonía

noviembre de 2000
Página: 3201

PictureType: 0	Nombre: CerrarVentana
PuntoDeTabulació Verdadero n:	Predeterminado: Falso
Section: 2	Repetición automática: Falso
Tamaño de la fuente: 8	Superior: 113
Transparente: Falso	Título: CerrarVentana
Etiqueta: Etiqueta169	Visible: Verdadero
Alineación del texto: Centro	Alto: 790
Ancho de los bordes: Trazo fino	Ancho: 3804
Border Line Style: Sólido	Color de los bordes: 16777215
Color del fondo: 8388608	ColorDelTexto: 16777215
ControlType: 100	Efecto especial: Sin relieve
Espesor de la fuente: Negrita	Estilo de los bordes: Primera página
Estilo del fondo: Normal	Event Proc Prefix: Etiqueta169
Font Bold: Sí	Fuente en cursiva: Falso
Fuente subrayada: Falso	IDDelContextoDe Ayuda: 0
Izquierda: 796	Juego de caracteres para fuentes de texto: 0
Mostrar cuando: Siempre	Nombre de la fuente: Arial
Nombre: Etiqueta169	Section: 1
Superior: 0	Tamaño de la fuente: 28
Título: C O G E S T	Visible: Verdadero
Etiqueta: Etiqueta17	Alto: 285
Alineación del texto: General	Ancho: 765
Ancho de los bordes: Trazo fino	Color de los bordes: 0
Border Line Style: Sólido	ColorDelTexto: -2147483630
Color del fondo: -2147483633	Efecto especial: Sin relieve
ControlType: 100	Estilo de los bordes: Todas las páginas
Espesor de la fuente: Normal	Event Proc Prefix: Etiqueta17
Estilo del fondo: Transparente	Fuente en cursiva: Falso
Font Bold: No	IDDelContextoDe Ayuda: 0
Fuente subrayada: Falso	Juego de caracteres para fuentes de texto: 0
Izquierda: 0	Nombre de la fuente: MS Sans Serif
Mostrar cuando: Siempre	Section: 2
Nombre: Etiqueta17	Tamaño de la fuente: 8
Superior: 56	Visible: Verdadero
Título: Texto16:	Al hacer clic: [Event Procedure]
Botón de comando: ImprimirFormulario	Ancho: 576
Activado: Verdadero	ColorDelTexto: 0
Alto: 576	
Cancelar: Falso	

Cogest.mdb (c) EPA
 Formulario: fpt86TL_Telefonía

noviembre de 2000
 Página: 3202

ControlTipText:	Imprimir informe	ControlType:	104
Espesor de la fuente:	Normal	Event Proc Prefix:	ImprimirFormulario
Font Bold:	No	Fuente en cursiva:	Falso
Fuente subrayada:	Falso	IDDelContextoDe Ayuda:	0
Imagen:	(mapa de bits)	ÍndiceDeTabulación:	0
Izquierda:	3752	Juego de caracteres para fuentes de texto:	0
Mostrar cuando:	Siempre	Nombre de la fuente:	MS Sans Serif
Nombre:	ImprimirFormulario	PictureType:	0
Predeterminado:	Falso	PuntoDeTabulación:	Verdadero
Repetición automática:	Falso	Section:	2
Superior:	113	Tamaño de la fuente:	8
Título:	ImprimirFormulario	Transparente:	Falso
Visible:	Verdadero		

Marco de objeto independiente: OLEIndependiente83

Activación automática:	Doble clic	Activado:	Falso
Alto:	796	Ancho de los bordes:	Trazo fino
Ancho:	796	Bloqueado:	Verdadero
Border Line Style:	Sólido	Clase OLE:	Paint
Clase:	Paint.Picture	Color de los bordes:	16777215
Color del fondo:	16777215	ControlType:	114
Efecto especial:	Sin relieve	Encabezados de columna:	Falso
Estilo de los bordes:	Primera página	Estilo del fondo:	Normal
Event Proc Prefix:	OLEIndependiente83	IDDelContextoDe Ayuda:	0
ÍndiceDeTabulación:	0	Izquierda:	0
Modo de cambiar el tamaño:	Recortar	Mostrar cuando:	Siempre
Nombre:	OLEIndependiente83	Número de columnas:	0
Opciones de actualización:	Automático	PuntoDeTabulación:	Verdadero
Section:	1	Superior:	0
TipoDePresentación:	Falso	TipoOLE:	Incrustado
TipoOLEPermitido:	Ambos	Verbo:	0
Visible:	Verdadero		

Marco de objeto independiente: OLEIndependiente84

Activación automática:	Doble clic	Activado:	Falso
Alto:	796	Ancho de los bordes:	Trazo fino
Ancho:	796	Bloqueado:	Verdadero
Border Line Style:	Sólido	Clase OLE:	Paint
Clase:	Paint.Picture	Color de los bordes:	16777215
Color del fondo:	16777215	ControlType:	114

Cogest.mdb (c) EPA
 Formulario: fpt86TL_Telefonía

noviembre de 2000
 Página: 3203

Efecto especial:	Sin relieve	Encabezados de columna:	Falso
Estilo de los bordes:	Primera página	Estilo del fondo:	Normal
Event Proc Prefix:	OLEIndependiente84	IDDelContextoDe Ayuda:	0
ÍndiceDeTabulación:	1	Izquierda:	4600
n:		Mostrar cuando:	Siempre
Modo de cambiar el tamaño:	Recortar	Número de columnas:	0
Nombre:	OLEIndependiente84	PuntoDeTabulación:	Verdadero
Opciones de actualización:	Automático	n:	
Section:	1	Superior:	0
TipoDePresentación:	Falso	TipoOLE:	Incrustado
n:		Verbo:	0
TipoOLEPermitido:	Ambos		
Visible:	Verdadero		
Botón de comando: RegistroAnterior			
Activado:	Verdadero	Al hacer clic:	[Event Procedure]
Alto:	576	Ancho:	576
Cancelar:	Falso	ColorDelTexto:	0
ControlTipText:	Registro anterior	ControlType:	104
Espesor de la fuente:	Normal	Event Proc Prefix:	RegistroAnterior
Font Bold:	No	Fuente en cursiva:	Falso
Fuente subrayada:	Falso	IDDelContextoDe Ayuda:	0
Imagen:	(mapa de bits)	ÍndiceDeTabulación:	3
Izquierda:	396	n:	
Mostrar cuando:	Siempre	Juego de caracteres para fuentes de texto:	0
Nombre:	RegistroAnterior	Nombre de la fuente:	MS Sans Serif
Predeterminado:	Falso	PictureType:	0
Repetición automática:	Falso	PuntoDeTabulación:	Verdadero
Superior:	113	n:	
Título:	RegistroAnterior	Section:	2
Visible:	Verdadero	Tamaño de la fuente:	8
		Transparente:	Falso
Botón de comando: RegistroSiguiente			
Activado:	Verdadero	Al hacer clic:	[Event Procedure]
Alto:	576	Ancho:	576
Cancelar:	Falso	ColorDelTexto:	0
ControlTipText:	Registro siguiente	ControlType:	104
Espesor de la fuente:	Normal	Event Proc Prefix:	RegistroSiguiente
Font Bold:	No	Fuente en cursiva:	Falso
Fuente subrayada:	Falso	IDDelContextoDe Ayuda:	0
Imagen:	(mapa de bits)	ÍndiceDeTabulación:	4
Izquierda:	1235	n:	
Mostrar cuando:	Siempre	Juego de caracteres para fuentes de texto:	0
		Nombre de la fuente:	MS Sans Serif

Cogest.mdb (c) EPA
 Formulario: fpt86TL_Telefonía

noviembre de 2000
 Página: 3204

PictureType: 0	Nombre: RegistroSiguiente
PuntoDeTabulació Verdadero n:	Predeterminado: Falso
Section: 2	Repetición automática: Falso
Tamaño de la fuente: 8	Superior: 113
Transparente: Falso	Título: RegistroSiguiente
	Visible: Verdadero

Botón de comando: SalirAplicación

Activado: Verdadero	Alto: 576
Ancho: 576	Cancelar: Falso
ColorDelTexto: 0	ControlTipText: Cerrar formulario
ControlType: 104	Espesor de la fuente: Normal
Event Proc Prefix: SalirAplicación	Font Bold: No
Fuente en cursiva: Falso	Fuente subrayada: Falso
IDDelContextoDe 0	Imagen: (mapa de bits)

Ayuda:	Izquierda: 2913
ÍndiceDeTabulació 1 n:	Mostrar cuando: Siempre
Juego de caracteres para fuentes de texto: 0	Nombre: SalirAplicación
Nombre de la fuente: MS Sans Serif	Predeterminado: Falso
PictureType: 0	Repetición automática: Falso
PuntoDeTabulació Verdadero n:	Superior: 113
Section: 2	Título: SalirAplicación
Tamaño de la fuente: 8	Visible: Verdadero
Transparente: Falso	

Cuadro de texto: Texto16

Activado: Verdadero	Alineación del texto: General
Alto: 854	Ancho de los bordes: Trazo fino
Ancho: 5385	Autocomprimible: Falso
Autoextensible: Falso	Barras de desplazamiento: Ninguna
Bloqueado: Falso	Border Line Style: Sólido
BuscarPorFiltro: 1	Color de los bordes: 0
Color del fondo: 13209	ColorDelTexto: -2147483640
ColumnHidden: Falso	ColumnOrder: Predeterminado
ColumnWidth: Predeterminado	Comportamiento de la tecla Entrar: Falso
ControlType: 109	Efecto especial: Bajo relieve
Espesor de la fuente: Normal	Estilo de los bordes: Primera página
Estilo del fondo: Normal	Event Proc Prefix: Texto16
Font Bold: No	Fuente en cursiva: Falso
Fuente subrayada: Falso	IDDelContextoDe 0
ÍndiceDeTabulació 6 n:	Ayuda:
Juego de caracteres para fuentes de texto: 0	Izquierda: 0
Mostrar cuando: Siempre	Lugares: Automático
	Nombre de la fuente: MS Sans Serif

Cogest.mdb (c) EPA
 Formulario: fpt86TL_Telefonía

noviembre de 2000
 Página: 3205

Nombre: Texto16
 PuntoDeTabulación: Verdadero
 Superior: -4
 Tamaño de la fuente: 8
 PermitirAutocorrección: Verdadero
 Section: 2
 Tabulación automática: Falso
 Visible: Verdadero

Cuadro de texto: TI_AUT

Activado: Verdadero
 Alto: 240
 Ancho: 1701
 Autoextensible: Falso
 Bloqueado: Falso
 BuscarPorFiltro: 1
 Color del fondo: -2147483643
 ColumnHidden: Falso
 ColumnWidth: 1701
 ControlType: 109
 Espesor de la fuente: Normal
 Estilo del fondo: Normal
 Font Bold: No
 Fuente subrayada: Falso
 ÍndiceDeTabulación: 0
 Juego de caracteres para fuentes de texto: 0
 Mostrar cuando: Siempre
 Nombre: TI_AUT
 PermitirAutocorrección: Verdadero
 Section: 0
 Tabulación automática: Falso
 Visible: Verdadero
 Alineación del texto: General
 Ancho de los bordes: Trazo fino
 Autocomprimible: Falso
 Barras de desplazamiento: Ninguna
 Border Line Style: Sólido
 Color de los bordes: 0
 ColorDelTexto: -2147483640
 ColumnOrder: Predeterminado
 Comportamiento de la tecla Entrar: Falso
 Efecto especial: Bajo relieve
 Estilo de los bordes: Primera página
 Event Proc Prefix: TI_AUT
 Fuente en cursiva: Falso
 IDDelContextoDe Ayuda: 0
 Izquierda: 1845
 Lugares: Automático
 Nombre de la fuente: MS Sans Serif
 Origen del control: TI_AUT
 PuntoDeTabulación: Verdadero
 Superior: 114
 Tamaño de la fuente: 8

Etiqueta: TI_AUT Etiqueta

Alineación del texto: General
 Ancho de los bordes: Trazo fino
 Border Line Style: Sólido
 Color del fondo: -2147483633
 ControlType: 100
 Espesor de la fuente: Normal
 Estilo del fondo: Transparente
 Font Bold: No
 Fuente subrayada: Falso
 Izquierda: 57
 Alto: 240
 Ancho: 1728
 Color de los bordes: 0
 ColorDelTexto: -2147483630
 Efecto especial: Sin relieve
 Estilo de los bordes: Todas las páginas
 Event Proc Prefix: TI_AUT_Etiqueta
 Fuente en cursiva: Falso
 IDDelContextoDe Ayuda: 0
 Juego de caracteres para fuentes de texto: 0

Cogest.mdb (c) EPA
 Formulario: fpt86TI_Telefonía

noviembre de 2000
 Página: 3206

Nombre de la fuente:	MS Sans Serif	Mostrar cuando:	Siempre
Section:	0	Nombre:	TI_AUT Etiqueta
Tamaño de la fuente:	8	Superior:	114
Visible:	Verdadero	Título:	TI_AUT

Cuadro de texto: TI_IdÁrea

Activado:	Verdadero	Alineación del texto:	General
Alto:	240	Ancho de los bordes:	Trazo fino
Ancho:	636	Autocomprimible:	Falso
Autoextensible:	Falso	Barras de desplazamiento:	Ninguna
Bloqueado:	Falso	Border Line Style:	Sólido
BuscarPorFiltro:	1	Color de los bordes:	0
Color del fondo:	-2147483643	ColorDelTexto:	-2147483640
ColumnHidden:	Falso	ColumnOrder:	Predeterminado
ColumnWidth:	636	Comportamiento de la tecla Entrar:	Falso
ControlType:	109	Efecto especial:	Bajo relieve
Espesor de la fuente:	Normal	Estilo de los bordes:	Primera página
Estilo del fondo:	Normal	Event Proc Prefix:	TI_IdÁrea
Font Bold:	No	Fuente en cursiva:	Falso
Fuente subrayada:	Falso	IDDelContextoDe Ayuda:	0

ÍndiceDeTabulación:	4	Izquierda:	1845
n:		Lugares:	Automático
Juego de caracteres para fuentes de texto:	0		

Mostrar cuando:	Siempre	Nombre de la fuente:	MS Sans Serif
Nombre:	TI_IdÁrea	Origen del control:	TI_IdÁrea
PermitirAutocorrección:	Verdadero	PuntoDeTabulación:	Verdadero
Section:	0	n:	
Tabulación automática:	Falso	Superior:	1482
Visible:	Verdadero	Tamaño de la fuente:	8

Etiqueta: TI_IdÁrea Etiqueta

Alineación del texto:	General	Alto:	240
Ancho de los bordes:	Trazo fino	Ancho:	1728
Border Line Style:	Sólido	Color de los bordes:	0
Color del fondo:	-2147483633	ColorDelTexto:	-2147483630
ControlType:	100	Efecto especial:	Sin relieve
Espesor de la fuente:	Normal	Estilo de los bordes:	Todas las páginas
Estilo del fondo:	Transparente	Event Proc Prefix:	TI_IdÁrea_Etiqueta
Font Bold:	No	Fuente en cursiva:	Falso
Fuente subrayada:	Falso	IDDelContextoDe Ayuda:	0
Izquierda:	57	Juego de caracteres para fuentes de texto:	0

Cogest.mdb (c) EPA
 Formulario: fpt86TI_Telefonía

noviembre de 2000
 Página: 3207

Mostrar cuando:	Siempre	Nombre de la fuente:	MS Sans Serif
Nombre:	TI_IdÁrea Etiqueta	Section:	0
Superior:	1482	Tamaño de la fuente:	8
Título:	TI_IdÁrea	Visible:	Verdadero

Cuadro de texto: TI_IdDevengo

Activado:	Verdadero	Alineación del texto:	General
Alto:	240	Ancho de los bordes:	Trazo fino
Ancho:	888	Autocomprimible:	Falso
Autoextensible:	Falso	Barras de desplazamiento:	Ninguna
Bloqueado:	Falso	Border Line Style:	Sólido
BuscarPorFiltro:	1	Color de los bordes:	0
Color del fondo:	-2147483643	ColorDelTexto:	-2147483640
ColumnHidden:	Falso	ColumnOrder:	Predeterminado
ColumnWidth:	888	Comportamiento de la tecla Entrar:	Falso
ControlType:	109	Efecto especial:	Bajo relieve
Espesor de la fuente:	Normal	Estilo de los bordes:	Primera página
Estilo del fondo:	Normal	Event Proc Prefix:	TI_IdDevengo
Font Bold:	No	Formato:	Short Date
Fuente en cursiva:	Falso	Fuente subrayada:	Falso
IDDelContextoDe:	0	ÍndiceDeTabulación:	2
Ayuda:		n:	
Izquierda:	1845	Juego de caracteres para fuentes de texto:	0
Lugares	Automático	Mostrar cuando:	Siempre
Nombre de la fuente:	MS Sans Serif	Nombre:	TI_IdDevengo
Origen del control:	TI_IdDevengo	PermitirAutocorrección:	Verdadero
PuntoDeTabulación:	Verdadero	Section:	0
Superior:	798	Tabulación automática:	Falso
Tamaño de la fuente:	8	Visible:	Verdadero

Etiqueta: TI_IdDevengo Etiqueta

Alineación del texto:	General	Alto:	240
Ancho de los bordes:	Trazo fino	Ancho:	1728
Border Line Style:	Sólido	Color de los bordes:	0
Color del fondo:	-2147483633	ColorDelTexto:	-2147483630
ControlType:	100	Efecto especial:	Sin relieve
Espesor de la fuente:	Normal	Estilo de los bordes:	Todas las páginas
Estilo del fondo:	Transparente	Event Proc Prefix:	TI_IdDevengo_Etiqueta
Font Bold:	No	Fuente en cursiva:	Falso
Fuente subrayada:	Falso	IDDelContextoDe:	0
Izquierda:	57	Ayuda:	
		Juego de caracteres para fuentes de texto:	0

Cogest.mdb (c) EPA
 Formulario: fpt86TL_Telefonía

noviembre de 2000
 Página: 3208

Mostrar cuando: Siempre
 Nombre de la fuente: MS Sans Serif
 Nombre: TI_IdDevengo Etiqueta
 Superior: 798
 Section: 0
 Tamaño de la fuente: 8
 Título: TI_IdDevengo
 Visible: Verdadero

Cuadro de texto: TI_IdTerceros

Activado: Verdadero
 Alineación del texto: General
 Alto: 240
 Ancho de los bordes: Trazo fino
 Ancho: 636
 Autoextensible: Falso
 Autocomprimible: Falso
 Barras de desplazamiento: Ninguna
 Bloqueado: Falso
 Border Line Style: Sólido
 BuscarPorFiltro: 1
 Color de los bordes: 0
 ColorDelTexto: -2147483643
 ColumnHidden: Falso
 ColumnOrder: Predeterminado
 ColumnWidth: 636
 Comportamiento de la tecla Entrar: Falso
 ControlType: 109
 Efecto especial: Bajo relieve
 Espesor de la fuente: Normal
 Estilo de los bordes: Primera página
 Estilo del fondo: Normal
 Event Proc Prefix: TI_IdTerceros
 Font Bold: No
 Fuente en cursiva: Falso
 Fuente subrayada: Falso
 IDDelContextoDe Ayuda: 0
 Izquierda: 1845

ÍndiceDeTabulación: 5
 n:
 Juego de caracteres para fuentes de texto: 0
 Lugares: Automático

Mostrar cuando: Siempre
 Nombre de la fuente: MS Sans Serif
 Nombre: TI_IdTerceros
 PermitirAutocorrección: Verdadero
 Origen del control: TI_IdTerceros
 PuntoDeTabulación: Verdadero
 Section: 0
 Superior: 1824
 Tabulación automática: Falso
 Tamaño de la fuente: 8
 Visible: Verdadero

Etiqueta: TI_IdTerceros Etiqueta

Alineación del texto: General
 Alto: 240
 Ancho de los bordes: Trazo fino
 Ancho: 1728
 Border Line Style: Sólido
 Color de los bordes: 0
 ColorDelTexto: -2147483633
 ControlType: 100
 Efecto especial: Sin relieve
 Espesor de la fuente: Normal
 Estilo de los bordes: Todas las páginas
 Estilo del fondo: Transparente
 Event Proc Prefix: TI_IdTerceros_Etiqueta
 Font Bold: No
 Fuente en cursiva: Falso
 Fuente subrayada: Falso
 IDDelContextoDe Ayuda: 0
 Izquierda: 57
 Juego de caracteres para fuentes de texto: 0
 Mostrar cuando: Siempre
 Nombre de la fuente: MS Sans Serif

Cogest.mdb (c) EPA
 Formulario: fpt86TL_Telefonía

noviembre de 2000
 Página: 3209

Section:	0	Nombre:	TI_IdTerceros Etiqueta
Tamaño de la fuente:	8	Superior:	1824
Visible:	Verdadero	Título:	TI_IdTerceros

Cuadro de texto: TI_Input

Activado:	Verdadero	Alineación del texto:	General
Alto:	240	Ancho de los bordes:	Trazo fino
Ancho:	888	Autocomprimible:	Falso
Autoextensible:	Falso	Barras de desplazamiento:	Ninguna
Bloqueado:	Falso	Border Line Style:	Sólido
BuscarPorFiltro:	1	Color de los bordes:	0
Color del fondo:	-2147483643	ColorDelTexto:	-2147483640
ColumnHidden:	Falso	ColumnOrder:	Predeterminado
ColumnWidth:	888	Comportamiento de la tecla Entrar:	Falso
ControlType:	109	Efecto especial:	Bajo relieve
Espesor de la fuente:	Normal	Estilo de los bordes:	Primera página
Estilo del fondo:	Normal	Event Proc Prefix:	TI_Input
Font Bold:	No	Formato:	Short Date
Fuente en cursiva:	Falso	Fuente subrayada:	Falso
IDDelContextoDe Ayuda:	0	ÍndiceDeTabulación:	1
Izquierda:	1845	Juego de caracteres para fuentes de texto:	0
Lugares	Automático	Mostrar cuando:	Siempre
Nombre de la fuente:	MS Sans Serif	Nombre:	TI_Input
Origen del control:	TI_Input	PermitirAutocorrección:	Verdadero
PuntoDeTabulación:	Verdadero	Section:	0
Superior:	456	Tabulación automática:	Falso
Tamaño de la fuente:	8	Visible:	Verdadero

Etiqueta: TI_Input Etiqueta

Alineación del texto:	General	Alto:	240
Ancho de los bordes:	Trazo fino	Ancho:	1728
Border Line Style:	Sólido	Color de los bordes:	0
Color del fondo:	-2147483633	ColorDelTexto:	-2147483630
ControlType:	100	Efecto especial:	Sin relieve
Espesor de la fuente:	Normal	Estilo de los bordes:	Todas las páginas
Estilo del fondo:	Transparente	Event Proc Prefix:	TI_Input_Etiqueta
Font Bold:	No	Fuente en cursiva:	Falso
Fuente subrayada:	Falso	IDDelContextoDe Ayuda:	0
Izquierda:	57	Juego de caracteres para fuentes de texto:	0
Mostrar cuando:	Siempre	Nombre de la fuente:	MS Sans Serif

Cogest.mdb (c) EPA
 Formulario: fpt86TI_Telefonía

noviembre de 2000
 Página: 3210

Section: 0
 Tamaño de la fuente: 8
 Visible: Verdadero
 Nombre: TI_Imput Etiqueta
 Superior: 456
 Título: TI_Imput

Cuadro de texto: TI_Justificante

Activado: Verdadero
 Alto: 240
 Ancho: 2568
 Autoextensible: Falso
 Bloqueado: Falso
 BuscarPorFiltro: 1
 Color del fondo: -2147483643
 ColumnHidden: Falso
 ColumnWidth: 2568
 ControlType: 109
 Espesor de la fuente: Normal
 Estilo del fondo: Normal
 Font Bold: No
 Fuente subrayada: Falso
 ÍndiceDeTabulación: 3
 Juego de caracteres para fuentes de texto: 0
 Mostrar cuando: Siempre
 Nombre: TI_Justificante
 PermitirAutocorrección: Verdadero
 Section: 0
 Tabulación automática: Falso
 Visible: Verdadero
 Alineación del texto: General
 Ancho de los bordes: Trazo fino
 Autocomprimible: Falso
 Barras de desplazamiento: Ninguna
 Border Line Style: Sólido
 Color de los bordes: 0
 ColorDelTexto: -2147483640
 ColumnOrder: Predeterminado
 Comportamiento de la tecla Entrar: Falso
 Efecto especial: Bajo relieve
 Estilo de los bordes: Primera página
 Event Proc Prefix: TI_Justificante
 Fuente en cursiva: Falso
 IDDelContextoDe Ayuda: 0
 Izquierda: 1845
 Lugares: Automático
 Nombre de la fuente: MS Sans Serif
 Origen del control: TI_Justificante
 PuntoDeTabulación: Verdadero
 Superior: 1140
 Tamaño de la fuente: 8

Etiqueta: TI_Justificante Etiqueta

Alineación del texto: General
 Alto: 240
 Ancho de los bordes: Trazo fino
 Border Line Style: Sólido
 Color del fondo: -2147483633
 ControlType: 100
 Espesor de la fuente: Normal
 Estilo del fondo: Transparente
 Font Bold: No
 Fuente subrayada: Falso
 Izquierda: 57
 Mostrar cuando: Siempre
 Color de los bordes: 0
 ColorDelTexto: -2147483630
 Efecto especial: Sin relieve
 Estilo de los bordes: Todas las páginas
 Event Proc Prefix: TI_Justificante_Etiqueta
 Fuente en cursiva: Falso
 IDDelContextoDe Ayuda: 0
 Juego de caracteres para fuentes de texto: 0
 Nombre de la fuente: MS Sans Serif

Cogest.mdb (c) EPA
 Formulario: fpt86TI_Telefonía

noviembre de 2000
 Página: 3211

Nombre: TI_Justificante Etiqueta
 Superior: 1140

Section: 0
 Tamaño de la fuente: 8

Título: TI_Justificante

Visible: Verdadero

Cuadro de texto: TI_Notas

Activado: Verdadero

Alineación del texto: General

Alto: 432

Ancho de los bordes: Trazo fino

Ancho: 3273
 Autoextensible: Falso

Autocomprimible: Falso
 Barras de desplazamiento: Sólo vertical

Bloqueado: Falso
 BuscarPorFiltro: 1

Border Line Style: Sólido
 Color de los bordes: 0

Color del fondo: -2147483643
 ColumnHidden: Falso
 ColumnWidth: 3000

ColorDelTexto: -2147483640
 ColumnOrder: Predeterminado
 Comportamiento de la tecla Entrar: Verdadero

ControlType: 109
 Espesor de la fuente: Normal

Efecto especial: Bajo relieve
 Estilo de los bordes: Primera página

Estilo del fondo: Normal
 Font Bold: No
 Fuente subrayada: Falso

Event Proc Prefix: TI_Notas
 Fuente en cursiva: Falso
 IDDelContextoDe Ayuda: 0

ÍndiceDeTabulación n: 7

Izquierda: 1845

Juego de caracteres para fuentes de texto: 0
 Mostrar cuando: Siempre

Lugares: Automático

Nombre: TI_Notas
 PermitirAutocorrección: Verdadero

Nombre de la fuente: MS Sans Serif

Section: 0
 Tabulación automática: Falso
 Visible: Verdadero

Origen del control: TI_Notas
 PuntoDeTabulación n: Verdadero

Superior: 2508
 Tamaño de la fuente: 8

Etiqueta: TI_Notas Etiqueta

Alineación del texto: General

Alto: 240

Ancho de los bordes: Trazo fino

Ancho: 1728

Border Line Style: Sólido

Color de los bordes: 0

Color del fondo: -2147483633
 ControlType: 100
 Espesor de la fuente: Normal

ColorDelTexto: -2147483630
 Efecto especial: Sin relieve
 Estilo de los bordes: Todas las páginas

Estilo del fondo: Transparente
 Font Bold: No
 Fuente subrayada: Falso

Event Proc Prefix: TI_Notas_Etiqueta
 Fuente en cursiva: Falso
 IDDelContextoDe Ayuda: 0

Izquierda: 57

Juego de caracteres para fuentes de texto: 0

Mostrar cuando: Siempre

Nombre de la fuente: MS Sans Serif

Nombre: TI_Notas Etiqueta

Section: 0

Cogest.mdb (c) EPA
Formulario: fpt86TI_Telefonía

noviembre de 2000
Página: 3212

Superior: 2508 Tamaño de la fuente: 8
Título: TI_Notas Visible: Verdadero

Cuadro de texto: TI_Suministros

Activado: Verdadero Alineación del texto: General
Alto: 240 Ancho de los bordes: Trazo fino
Ancho: 1140 Auto comprimible: Falso
Autoextensible: Falso Barras de desplazamiento: Ninguna
Bloqueado: Falso Border Line Style: Sólido
BuscarPorFiltro: 1 Color de los bordes: 0
Color del fondo: -2147483643 ColorDelTexto: -2147483640
ColumnHidden: Falso ColumnOrder: Predeterminado
ColumnWidth: 1140 Comportamiento de la tecla Entrar: Falso
ControlType: 109 Efecto especial: Bajo relieve
Espesor de la fuente: Normal Estilo de los bordes: Primera página
Estilo del fondo: Normal Event Proc Prefix: TI_Suministros
Font Bold: No Formato: Standard
Fuente en cursiva: Falso Fuente subrayada: Falso
IDDelContextoDe 0 ÍndiceDeTabulación: 6
Ayuda: Juego de caracteres para fuentes de texto: 0
Izquierda: 1845 Mostrar cuando: Siempre
Lugares 0 Nombre: TI_Suministros
Nombre de la fuente: MS Sans Serif
Origen del control: TI_Suministros
PuntoDeTabulación: Verdadero
n: PermitirAutocorrección: Verdadero
Superior: 2166 Section: 0
Tamaño de la fuente: 8 Tabulación automática: Falso
Visible: Verdadero

Etiqueta: TI_Suministros Etiqueta

Alineación del texto: General Alto: 240
Ancho de los bordes: Trazo fino Ancho: 1728
Border Line Style: Sólido Color de los bordes: 0
Color del fondo: -2147483633 ColorDelTexto: -2147483630
ControlType: 100 Efecto especial: Sin relieve
Espesor de la fuente: Normal Estilo de los bordes: Todas las páginas
Estilo del fondo: Transparente Event Proc Prefix: TI_Suministros_Etiqueta
Font Bold: No Fuente en cursiva: Falso
Fuente subrayada: Falso IDDelContextoDe 0
Ayuda: Juego de caracteres para fuentes de texto: 0
Izquierda: 57 Nombre de la fuente: MS Sans Serif
Mostrar cuando: Siempre Section: 0
Nombre: TI_Suministros Etiqueta

Cogest.mdb (c) EPA
Formulario: fpt86Tl_Telefonía

noviembre de 2000
Página: 3213

Superior:	2166	Tamaño de la fuente:	8
Título:	TI_Suministros	Visible:	Verdadero

Código

```
1 Attribute VB_Name = "Form_fpt86Tl_Telefonía"  
2 Attribute VB_Creatable = True  
3 Attribute VB_PredeclaredId = True  
4 Attribute VB_Exposed = False  
5 Option Compare Database  
6 Option Explicit  
7  
8  
9  
10 Private Sub AbrirConsulta_Click()  
11     DoCmd.RunCommand acCmdDatasheetView  
12 End Sub  
13  
14 Private Sub CerrarVentana_Click()  
15     DoCmd.Close  
16 End Sub  
17  
18 Private Sub ImprimirFormulario_Click()  
19     DoCmd.PrintOut  
20 End Sub  
21  
22  
23 Private Sub RegistroAnterior_Click()  
24     DoCmd.GoToRecord , , acPrevious  
25 End Sub  
26  
27 Private Sub RegistroSiguiente_Click()  
28     DoCmd.GoToRecord , , acNext  
29 End Sub  
30  
31 Private Sub SalirAplicación_Click()  
32     Application.Quit  
33 End Sub
```

Permisos de usuario

admin

Permisos de grupo

Admins
Users

Propiedades

ActivarFiltro:	Falso	ActivarOrden:	Verdadero
Ajuste de tamaño	Falso	Allow Updating:	No
AltoDeLaFila:	Predeterminado	AlturaDeFuenteDeHoja	10
AlturaDeLaVentana:	3924	Ancho:	6748
AnchuraDeLaVentana:	7248	Barras de	Ninguna
Bloqueos del registro:	Sin bloquear	Botón qué es esto:	Falso
BotónCerrar:	Verdadero	BotonesDeDesplazamie	Falso
BotonesMinMax:	Report.	CentradoAutomático:	Verdadero
Ciclo:	Ninguno	ColorDeLaCuadrículaD	12632256
ComportamientoDeLaC	Ambas	Contar:	20
Cuadro de control:	Verdadero	DatasheetBackColor:	16777215
DatasheetFontName:	Arial	DatasheetForeColor:	0
Diseño a imprimir:	Falso	DistribuciónDeLalmage	Siempre
EfectoDeCeldasDeHoj	Normal	Emergente:	Falso
EspesorDeFuenteDeHo	Normal	Estilo de los bordes:	Ajustable
Fecha de creación:	8/10/00 8.50.48	FrozenColumns:	1
FuenteDeHojaDeDatos	Falso	FuenteDeHojaDeDatos	Falso
HasModule:	Verdadero	IDDelContextoDeAyud	0
Imagen:	(ninguna)	Impresión láser rápida:	Verdadero
InsideHeight:	3360	InsideWidth:	6912
Intervalo de	0	Introducción de datos:	Falso
Línea X:	10	Línea Y:	10
LogicalPageWidth:	9070	Max Button:	Falso
Menú contextual:	Verdadero	Min Button:	Falso
Modal:	Falso	ModoCambiarTamañoD	Recortar
MosaicoDelmágenes:	Falso	Origen de la paleta:	(Predeterminado)
Origen del registro:	t11Md_Modalidad	Permitir filtros:	Verdadero
Permitir	Verdadero	PermitirAgregar:	Verdadero
PermitirEliminación:	Verdadero	PictureType:	0
Propietario:	admin	Selectores de registro:	Falso
SeparadoresDeRegistro	Falso	ShowGrid:	Verdadero
TeclaDePresentaciónPr	Falso	TipoRecordset:	Todos los registros
Título:	AnálisisInterno	Última actualización:	13/4/00 21.53.50
Visible:	Falso	Vista predeterminada:	Formulario simple
Vistas permitidas:	Formulario		

Objetos

Sección: Detalle

Alto:	1360	Autocomprimible:	Falso
Autoextensible:	Falso	Color del fondo:	12632256
Efecto especial:	Sin relieve	En selección:	Falso
Event Proc Prefix:	Detalle	Forzar nueva	Ninguno
		página:	
Mantener juntos:	Falso	Mostrar cuando:	Siempre
Nombre:	Detalle	NuevaFilaOColum	Ninguno
		na:	
Visible:	Verdadero		

Sección: EncabezadoDelFormulario

Alto:	796	Autocomprimible:	Falso
Autoextensible:	Falso	Color del fondo:	12632256

Cogest.mdb (c) EPA
 Formulario: fpt87AI_AnálisisInterno

noviembre de 2000
 Página: 3215

Efecto especial: Sin relieve
 Event Proc Prefix: EncabezadoDelFormulario

En selección: Falso
 Forzar nueva página: Ninguno

Mantener juntos: Falso
 Nombre: EncabezadoDelFormulario

Mostrar cuando: Siempre
 NuevaFilaOColumna: Ninguno

Visible: Verdadero

Sección: PieDelFormulario

Alto: 737
 Autoextensible: Falso
 Efecto especial: Con relieve
 Event Proc Prefix: PieDelFormulario

Autocomprimible: Falso
 Color del fondo: 12632256
 En selección: Falso
 Forzar nueva página: Ninguno

Mantener juntos: Falso
 Nombre: PieDelFormulario

Mostrar cuando: Siempre
 NuevaFilaOColumna: Ninguno

Visible: Verdadero

Botón de comando: AbrirConsulta

Activado: Verdadero
 Alto: 576
 Cancelar: Falso
 ControlTipText: AbriConsulta
 Espesor de la fuente: Normal
 Font Bold: No
 Fuente subrayada: Falso

Al hacer clic: [Event Procedure]
 Ancho: 576
 ColorDelTexto: 0
 ControlType: 104
 Event Proc Prefix: AbrirConsulta

Imagen: (mapa de bits)

Fuente en cursiva: Falso
 IDDelContextoDe Ayuda: 0

Izquierda: 5611

ÍndiceDeTabulación: 5
 Juego de caracteres para fuentes de texto: 0
 Nombre de la fuente: MS Sans Serif

Mostrar cuando: Siempre

Nombre: AbrirConsulta
 Predeterminado: Falso

PictureType: 0
 PuntoDeTabulación: Verdadero

Repetición automática: Falso
 Superior: 56

Section: 2

Título: AbrirConsulta
 Visible: Verdadero

Tamaño de la fuente: 8
 Transparente: Falso

Botón de comando: AnálisisPersonal

Activado: Verdadero
 Alto: 283
 Cancelar: Falso
 ControlType: 104

Al hacer clic: [Event Procedure]
 Ancho: 1701
 ColorDelTexto: 0
 Espesor de la fuente: Normal

Event Proc Prefix: AnálisisPersonal
 Fuente en cursiva: Falso
 IDDelContextoDe Ayuda: 0

Font Bold: No
 Fuente subrayada: Falso
 Imagen: (ninguna)

ÍndiceDeTabulación: 6
 Juego de caracteres para fuentes de texto: 0

Izquierda: 226

Nombre de la fuente: MS Sans Serif

Mostrar cuando: Siempre

Cogest.mdb (c) EPA
 Formulario: fpt87AI_AnálisisInterno

noviembre de 2000
 Página: 3216

PictureType:	0	Nombre:	AnálisisPersonal
PuntoDeTabulació n:	Verdadero	Predeterminado:	Falso
Section:	0	Repetición automática:	Falso
Tamaño de la fuente:	8	Superior:	1077
Transparente:	Falso	Título:	AnálisisPersonal
		Visible:	Verdadero

Botón de comando: AnálisisTemporal

Activado:	Verdadero	Al hacer clic:	[Event Procedure]
Alto:	283	Ancho:	1701
Cancelar:	Falso	ColorDelTexto:	0
ControlType:	104	Espesor de la fuente:	Normal
Event Proc Prefix:	AnálisisTemporal	Font Bold:	No
Fuente en cursiva:	Falso	Fuente subrayada:	Falso
IDDelContextoDe Ayuda:	0	Imagen:	(ninguna)
ÍndiceDeTabulació n:	0	Izquierda:	226
Juego de caracteres para fuentes de texto:	0	Mostrar cuando:	Siempre
Nombre de la fuente:	MS Sans Serif	Nombre:	AnálisisTemporal
PictureType:	0	Predeterminado:	Falso
PuntoDeTabulació n:	Verdadero	Repetición automática:	Falso
Section:	0	Superior:	113
Tamaño de la fuente:	8	Título:	AnálisisTemporal
Transparente:	Falso	Visible:	Verdadero

Botón de comando: AnálissTotal

Activado:	Verdadero	Al hacer clic:	[Event Procedure]
Alto:	283	Ancho:	1701
Cancelar:	Falso	ColorDelTexto:	0
ControlType:	104	Espesor de la fuente:	Normal
Event Proc Prefix:	AnálissTotal	Font Bold:	No
Fuente en cursiva:	Falso	Fuente subrayada:	Falso
IDDelContextoDe Ayuda:	0	Imagen:	(ninguna)
ÍndiceDeTabulació n:	1	Izquierda:	226
Juego de caracteres para fuentes de texto:	0	Mostrar cuando:	Siempre
Nombre de la fuente:	MS Sans Serif	Nombre:	AnálissTotal
PictureType:	0	Predeterminado:	Falso
PuntoDeTabulació n:	Verdadero	Repetición automática:	Falso
Section:	0	Superior:	566
Tamaño de la fuente:	8	Título:	AnálissTotal
Transparente:	Falso	Visible:	Verdadero

Botón de comando: CerrarVentana

Activado:	Verdadero	Al hacer clic:	[Event Procedure]
Alto:	576	Ancho:	576

Cogest.mdb (c) EPA
 Formulario: fpt87AI_AnálisisInterno

noviembre de 2000
 Página: 3217

Cancelar: Falso
 ControlTipText: Cerrar ventana
 Espesor de la fuente: Normal
 Font Bold: No
 Fuente subrayada: Falso

Imagen: (mapa de bits)

Izquierda: 2380

Mostrar cuando: Siempre

Nombre: CerrarVentana
 Predeterminado: Falso

Repetición automática: Falso
 Superior: 56

Título: CerrarVentana
 Visible: Verdadero

ColorDelTexto: 0
 ControlType: 104
 Event Proc Prefix: CerrarVentana

Fuente en cursiva: Falso
 IDDelContextoDe: 0

Ayuda:
 ÍndiceDeTabulación: 2

Juego de caracteres para fuentes de texto: 0

Nombre de la fuente: MS Sans Serif

PictureType: 0
 PuntoDeTabulación: Verdadero

Section: 2

Tamaño de la fuente: 8

Transparente: Falso

Botón de comando: ControlEstándares

Activado: Verdadero
 Alto: 283
 Cancelar: Falso
 ControlType: 104

Event Proc Prefix: ControlEstándares

Fuente en cursiva: Falso

IDDelContextoDe: 0

Ayuda:

ÍndiceDeTabulación: 8

Juego de caracteres para fuentes de texto: 0

Nombre de la fuente: MS Sans Serif

PictureType: 0

PuntoDeTabulación: Verdadero

Section: 0

Tamaño de la fuente: 8

Transparente: Falso

Al hacer clic: [Event Procedure]

Ancho: 1701

ColorDelTexto: 0

Espesor de la fuente: Normal

Font Bold: No

Fuente subrayada: Falso

Imagen: (ninguna)

Izquierda: 4535

Mostrar cuando: Siempre

Nombre: ControlEstándares

Predeterminado: Falso

Repetición automática: Falso

Superior: 1077

Título: ControlEstándares

Visible: Verdadero

Botón de comando: CostesEstándar

Activado: Verdadero

Alto: 283

Cancelar: Falso

ControlType: 104

Event Proc Prefix: CostesEstándar

Fuente en cursiva: Falso

IDDelContextoDe: 0

Ayuda:

ÍndiceDeTabulación: 7

Juego de caracteres para

Al hacer clic: [Event Procedure]

Ancho: 1701

ColorDelTexto: 0

Espesor de la fuente: Normal

Font Bold: No

Fuente subrayada: Falso

Imagen: (ninguna)

Izquierda: 4535

Cogest.mdb (c) EPA
 Formulario: fpt87AI_AnálisisInterno

noviembre de 2000
 Página: 3218

fuentes de texto:
 Nombre de la fuente: MS Sans Serif
 PictureType: 0
 PuntoDeTabulación: Verdadero
 n:
 Section: 0
 Tamaño de la fuente: 8
 Transparente: Falso

Mostrar cuando: Siempre
 Nombre: CostesEstándar
 Predeterminado: Falso
 Repetición automática: Falso
 Superior: 566
 Título: CostesEstándar
 Visible: Verdadero

Botón de comando: CuentasAnuales

Activado: Verdadero
 Alto: 283
 Cancelar: Falso
 ControlType: 104

Al hacer clic: [Event Procedure]
 Ancho: 1701
 ColorDelTexto: 0
 Espesor de la fuente: Normal
 Font Bold: No
 Fuente subrayada: Falso
 Imagen: (ninguna)

Event Proc Prefix: CuentasAnuales
 Fuente en cursiva: Falso
 IDDelContextoDe: 0
 Ayuda:
 ÍndiceDeTabulación: 5
 n:

Izquierda: 2267
 Mostrar cuando: Siempre

Juego de caracteres para fuentes de texto: 0
 Nombre de la fuente: MS Sans Serif
 PictureType: 0
 PuntoDeTabulación: Verdadero
 n:
 Section: 0
 Tamaño de la fuente: 8
 Transparente: Falso

Nombre: CuentasAnuales
 Predeterminado: Falso
 Repetición automática: Falso
 Superior: 113
 Título: CuentasAnuales
 Visible: Verdadero

Etiqueta: Etiqueta148

Alineación del texto: General
 Ancho de los bordes: Trazo fino
 Border Line Style: Sólido
 Color del fondo: -2147483633
 ControlType: 100
 Espesor de la fuente: Normal
 Estilo del fondo: Transparente
 Font Bold: No
 Fuente subrayada: Falso

Alto: 285
 Ancho: 870
 Color de los bordes: 0
 ColorDelTexto: -2147483630
 Efecto especial: Sin relieve
 Estilo de los bordes: Todas las páginas

Izquierda: 0

Event Proc Prefix: Etiqueta148
 Fuente en cursiva: Falso
 IDDelContextoDe: 0
 Ayuda:
 Juego de caracteres para fuentes de texto: 0

Mostrar cuando: Siempre

Nombre de la fuente: MS Sans Serif
 Section: 2
 Tamaño de la fuente: 8
 Visible: Verdadero

Nombre: Etiqueta148
 Superior: 0

Título: Texto147:

Etiqueta: Etiqueta169

Cogest.mdb (c) EPA
 Formulario: fpt87AI_AnálisisInterno

noviembre de 2000
 Página: 3219

Alineación del texto:	Centro	Alto:	790
Ancho de los bordes:	Trazo fino	Ancho:	5157
Border Line Style:	Sólido	Color de los bordes:	16777215
Color del fondo:	8388608	ColorDelTexto:	16777215
ControlType:	100	Efecto especial:	Sin relieve
Espesor de la fuente:	Negrita	Estilo de los bordes:	Primera página
Estilo del fondo:	Normal	Event Proc Prefix:	Etiqueta169
Font Bold:	Sí	Fuente en cursiva:	Falso
Fuente subrayada:	Falso	IDDelContextoDe Ayuda:	0
Izquierda:	796	Juego de caracteres para fuentes de texto:	0
Mostrar cuando:	Siempre	Nombre de la fuente:	Arial
Nombre:	Etiqueta169	Section:	1
Superior:	0	Tamaño de la fuente:	28
Título:	C O G E S T	Visible:	Verdadero
Botón de comando: Existencias			
Activado:	Verdadero	Al hacer clic:	[Event Procedure]
Alto:	283	Ancho:	1701
Cancelar:	Falso	ColorDelTexto:	0
ControlType:	104	Espesor de la fuente:	Normal
Event Proc Prefix:	Existencias	Font Bold:	No
Fuente en cursiva:	Falso	Fuente subrayada:	Falso
IDDelContextoDe Ayuda:	0	Imagen:	(ninguna)
ÍndiceDeTabulación:	4	Izquierda:	2267
Juego de caracteres para fuentes de texto:	0	Mostrar cuando:	Siempre
Nombre de la fuente:	MS Sans Serif	Nombre:	Existencias
PictureType:	0	Predeterminado:	Falso
PuntoDeTabulación:	Verdadero	Repetición automática:	Falso
Section:	0	Superior:	1077
Tamaño de la fuente:	8	Título:	Existencias
Transparente:	Falso	Visible:	Verdadero
Botón de comando: ImprimirFormulario			
Activado:	Verdadero	Al hacer clic:	[Event Procedure]
Alto:	576	Ancho:	576
Cancelar:	Falso	ColorDelTexto:	0
ControlTipText:	Imprimir formulario	ControlType:	104
Espesor de la fuente:	Normal	Event Proc Prefix:	ImprimirFormulario
Font Bold:	No	Fuente en cursiva:	Falso
Fuente subrayada:	Falso	IDDelContextoDe Ayuda:	0
Imagen:	(mapa de bits)	ÍndiceDeTabulación:	6
Izquierda:	4534	Juego de caracteres para	0

Cogest.mdb (c) EPA
 Formulario: fpt87AI_AnálisisInterno

noviembre de 2000
 Página: 3220

fuentes de texto:		Mostrar cuando:	Siempre
Nombre de la fuente:	MS Sans Serif	Nombre:	ImprimirFormulario
PictureType:	0	Predeterminado:	Falso
PuntoDeTabulación:	Verdadero	Repetición automática:	Falso
n:		Superior:	56
Section:	2	Título:	ImprimirFormulario
Tamaño de la fuente:	8	Visible:	Verdadero
Transparente:	Falso		

Marco de objeto independiente: OLEIndependiente83

Activación automática:	Doble clic	Activado:	Falso
Alto:	796	Ancho de los bordes:	Trazo fino
Ancho:	796	Bloqueado:	Verdadero
Border Line Style:	Sólido	Clase OLE:	Paint
Clase:	Paint.Picture	Color de los bordes:	16777215
Color del fondo:	16777215	ControlType:	114
Efecto especial:	Sin relieve	Encabezados de columna:	Falso
Estilo de los bordes:	Primera página	Estilo del fondo:	Normal
Event Proc Prefix:	OLEIndependiente83	IDDelContextoDe Ayuda:	0
ÍndiceDeTabulación:	0	Izquierda:	0
n:		Mostrar cuando:	Siempre
Modo de cambiar el tamaño:	Recortar	Número de columnas:	0
Nombre:	OLEIndependiente83	PuntoDeTabulación:	Verdadero
Opciones de actualización:	Automático	n:	
Section:	1	Superior:	0
TipoDePresentación:	Falso	TipoOLE:	Incrustado
n:		Verbo:	0
TipoOLEPermitido:	Ambos		
Visible:	Verdadero		

Marco de objeto independiente: OLEIndependiente84

Activación automática:	Doble clic	Activado:	Falso
Alto:	796	Ancho de los bordes:	Trazo fino
Ancho:	796	Bloqueado:	Verdadero
Border Line Style:	Sólido	Clase OLE:	Paint
Clase:	Paint.Picture	Color de los bordes:	16777215
Color del fondo:	16777215	ControlType:	114
Efecto especial:	Sin relieve	Encabezados de columna:	Falso
Estilo de los bordes:	Primera página	Estilo del fondo:	Normal
Event Proc Prefix:	OLEIndependiente84	IDDelContextoDe Ayuda:	0
ÍndiceDeTabulación:	1	Izquierda:	5952
n:		Mostrar cuando:	Siempre
Modo de cambiar el tamaño:	Recortar	Número de columnas:	0
Nombre:	OLEIndependiente84		

Cogest.mdb (c) EPA
Formulario: fpt87AI_AnálisisInterno

noviembre de 2000
Página: 3221

Opciones de actualización: Automático
Section: 1
TipoDePresentación: Falso
TipoOLEPermitido: Ambos
Visible: Verdadero

PuntoDeTabulación: Verdadero
Superior: 0
TipoOLE: Incrustado
Verbo: 0

Botón de comando: Ratios

Activado: Verdadero
Alto: 283
Cancelar: Falso
ControlType: 104

Al hacer clic: [Event Procedure]
Ancho: 1701
ColorDelTexto: 0
Espesor de la fuente: Normal
Font Bold: No
Fuente subrayada: Falso
Imagen: (ninguna)

Event Proc Prefix: Ratios
Fuente en cursiva: Falso
IDDelContextoDe: 0
Ayuda:

Izquierda: 4535

ÍndiceDeTabulación: 2

Juego de caracteres para fuentes de texto: 0

Mostrar cuando: Siempre

Nombre de la fuente:

MS Sans Serif

Nombre: Ratios

PictureType: 0

PuntoDeTabulación: Verdadero

Predeterminado: Falso

Repetición automática: Falso

Section: 0

Tamaño de la fuente: 8

Superior: 113

Título: Ratios

Transparente: Falso

Visible: Verdadero

Botón de comando: RegistroAnterior

Activado: Verdadero
Alto: 576
Cancelar: Falso
ControlTipText: Registro anterior
Espesor de la fuente: Normal
Font Bold: No
Fuente subrayada: Falso

Al hacer clic: [Event Procedure]
Ancho: 576
ColorDelTexto: 0
ControlType: 104
Event Proc Prefix: RegistroAnterior

Imagen: (mapa de bits)

Fuente en cursiva: Falso

IDDelContextoDe: 0

Ayuda:

Izquierda: 226

ÍndiceDeTabulación: 3

Juego de caracteres para fuentes de texto: 0

Mostrar cuando: Siempre

Nombre de la fuente:

MS Sans Serif

Nombre: RegistroAnterior

Predeterminado: Falso

PictureType: 0

PuntoDeTabulación: Verdadero

Repetición automática: Falso

n:

Section: 2

Superior: 56

Tamaño de la fuente: 8

Título: RegistroAnterior

Visible: Verdadero

Transparente: Falso

Botón de comando: RegistroSiguiente

Activado: Verdadero

Al hacer clic: [Event Procedure]

Cogest.mdb (c) EPA
 Formulario: fpt87AI_AnálisisInterno

noviembre de 2000
 Página: 3222

Alto: 576
 Cancelar: Falso
 ControlTipText: Registro siguiente
 Espesor de la fuente: Normal
 Font Bold: No
 Fuente subrayada: Falso
 Imagen: (mapa de bits)
 Izquierda: 1303
 Mostrar cuando: Siempre
 Nombre: RegistroSiguiente
 Predeterminado: Falso
 Repetición automática: Falso
 Superior: 56
 Título: RegistroSiguiente
 Visible: Verdadero

Ancho: 576
 ColorDelTexto: 0
 ControlType: 104
 Event Proc Prefix: RegistroSiguiente
 Fuente en cursiva: Falso
 IDDelContextoDe Ayuda: 0
 ÍndiceDeTabulación: 4
 Juego de caracteres para fuentes de texto: 0
 Nombre de la fuente: MS Sans Serif
 PictureType: 0
 PuntoDeTabulación: Verdadero
 Section: 2
 Tamaño de la fuente: 8
 Transparente: Falso

Botón de comando: Resultados

Activado: Verdadero
 Alto: 283
 Cancelar: Falso
 ControlType: 104
 Event Proc Prefix: Resultados
 Fuente en cursiva: Falso
 IDDelContextoDe Ayuda: 0
 ÍndiceDeTabulación: 3
 Juego de caracteres para fuentes de texto: 0
 Nombre de la fuente: MS Sans Serif
 PictureType: 0
 PuntoDeTabulación: Verdadero
 Section: 0
 Tamaño de la fuente: 8
 Transparente: Falso

Al hacer clic: [Event Procedure]
 Ancho: 1701
 ColorDelTexto: 0
 Espesor de la fuente: Normal
 Font Bold: No
 Fuente subrayada: Falso
 Imagen: (ninguna)
 Izquierda: 2267
 Mostrar cuando: Siempre
 Nombre: Resultados
 Predeterminado: Falso
 Repetición automática: Falso
 Superior: 566
 Título: Resultados
 Visible: Verdadero

Botón de comando: SalirAplicación

Activado: Verdadero
 Alto: 576
 Cancelar: Falso
 ControlTipText: SalirAplicación
 Espesor de la fuente: Normal
 Font Bold: No
 Fuente subrayada: Falso
 Imagen: (mapa de bits)

Al hacer clic: [Event Procedure]
 Ancho: 576
 ColorDelTexto: 0
 ControlType: 104
 Event Proc Prefix: SalirAplicación
 Fuente en cursiva: Falso
 IDDelContextoDe Ayuda: 0
 ÍndiceDeTabulación: 1

Cogest.mdb (c) EPA
 Formulario: fpt87AI_AnálisisInterno

noviembre de 2000
 Página: 3223

Izquierda:	3457	Juego de caracteres para fuentes de texto:	0
Mostrar cuando:	Siempre	Nombre de la fuente:	MS Sans Serif
Nombre:	SalirAplicación	PictureType:	0
Predeterminado:	Falso	PuntoDeTabulación:	Verdadero
Repetición automática:	Falso	n:	
Superior:	56	Section:	2
Título:	SalirAplicación	Tamaño de la fuente:	8
Visible:	Verdadero	Transparente:	Falso

Cuadro de texto: Texto147

Activado:	Verdadero	Alineación del texto:	General
Alto:	737	Ancho de los bordes:	Trazo fino
Ancho:	6644	Autocomprimible:	Falso
Autoextensible:	Falso	Barras de desplazamiento:	Ninguna
Bloqueado:	Falso	Border Line Style:	Sólido
BuscarPorFiltro:	1	Color de los bordes:	0
Color del fondo:	13209	ColorDelTexto:	-2147483640
ColumnHidden:	Falso	ColumnOrder:	Predeterminado
ColumnWidth:	Predeterminado	Comportamiento de la tecla Entrar:	Falso
ControlType:	109	Efecto especial:	Bajo relieve
Espesor de la fuente:	Normal	Estilo de los bordes:	Primera página
Estilo del fondo:	Normal	Event Proc Prefix:	Texto147
Font Bold:	No	Fuente en cursiva:	Falso
Fuente subrayada:	Falso	IDDelContextoDe Ayuda:	0
ÍndiceDeTabulación:	0	Izquierda:	56
n:		Lugares:	Automático
Juego de caracteres para fuentes de texto:	0	Nombre de la fuente:	MS Sans Serif
Mostrar cuando:	Siempre	PermitirAutocorrección:	Verdadero
Nombre:	Texto147	Section:	2
PuntoDeTabulación:	Verdadero	Tabulación automática:	Falso
n:		Visible:	Verdadero
Superior:	0		
Tamaño de la fuente:	8		

Código

```

1 Attribute VB_Name = "Form_fpt87AI_AnálisisInterno"
2 Attribute VB_Creatable = True
3 Attribute VB_PredeclaredId = True
4 Attribute VB_Exposed = False
5 Option Compare Database
6 Option Explicit
    
```

Cogest.mdb (c) EPA
Formulario: fpt87AI_AnálisisInterno

noviembre de 2000
Página: 3224

```
7
8
9
10 Private Sub AbrirConsulta_Click()
11     DoCmd.RunCommand acCmdDatasheetView
12 End Sub
13
14 Private Sub AnálisisAnual_Click()
15     DoCmd.OpenQuery "qct10Dr7_VaciarAnálisisAnual", acNormal, acEdit
16     DoCmd.OpenQuery "qct10Dr6_AnexarAnálisisAnual", acNormal, acEdit
17     Call Shell("Excel d:\Cogest\AnálisisAnual.xls", 1)
18 End Sub
19
20 Private Sub AnálisisPersonal_Click()
21     Call Shell("Excel AnálisisPersonalAnual.xls", 1)
22 End Sub
23
24 Private Sub AnálisisTemporal_Click()
25     DoCmd.OpenQuery "qct10Dr3_VacíaCálculosParciales", acNormal, acEdit
26     DoCmd.OpenQuery "qct10Dr5_AnexaCálculosParciales", acNormal, acEdit
27     Call Shell("Excel d:\Cogest\AnálisisTemporal.xls", 1)
28 End Sub
29
30 Private Sub AnálisisTotal_Click()
31     Call Shell("Excel d:\Cogest\AnálisisTotal.xls", 1)
32 End Sub
33
34 Private Sub CerrarVentana_Click()
35     DoCmd.Close
36 End Sub
37
38
39
40 Private Sub ControlEstándares_Click()
41     Call Shell("Excel d:\Cogest\ControlCostesEstándar.xls", 1)
42 End Sub
43
44 Private Sub CostesEstándar_Click()
45     Call Shell("Excel d:\Cogest\CostesEstándar.xls", 1)
46 End Sub
47
48 Private Sub CuentasAnuales_Click()
49     Call Shell("Excel d:\Cogest\CuentasAnuales.xls", 1)
50 End Sub
51
52 Private Sub Existencias_Click()
53     DoCmd.OpenQuery "qTM80_VaciarExistencias", acNormal, acEdit
54     DoCmd.OpenQuery "qTM81_AnexarExistencias", acNormal, acEdit
55     Call Shell("Excel d:\Cogest\Existencias.xls", 1)
56 End Sub
57
58 Private Sub ImprimirFormulario_Click()
59     DoCmd.PrintOut
60 End Sub
61
```

Cogest.mdb (c) EPA
Formulario: fpt87AI_AnálisisInterno

noviembre de 2000
Página: 3225

```
62 Private Sub Ratios_Click()  
63     Call Shell("Excel d:\Cogest\Ratios.xls", 1)  
64 End Sub  
65  
66 Private Sub RegistroAnterior_Click()  
67     DoCmd.GoToRecord , , acPrevious  
68 End Sub  
69  
70 Private Sub RegistroSiguiente_Click()  
71     DoCmd.GoToRecord , , acNext  
72 End Sub  
73  
74 Private Sub Resultados_Click()  
75     DoCmd.OpenQuery "qTM90_VaciarResultados", acNormal, acEdit  
76     DoCmd.OpenQuery "qTM91_AnexarResultados", acNormal, acEdit  
77     Call Shell("Excel d:\Cogest\Resultados.xls", 1)  
78 End Sub  
79  
80 Private Sub SalirAplicación_Click()  
81     Application.Quit  
82 End Sub  
83
```

Permisos de usuario

admin

Permisos de grupo

Admins
Users

Propiedades

ActivarFiltro:	Falso	ActivarOrden:	Verdadero
Ajuste de tamaño	Verdadero	Allow Updating:	No
AltoDeLaFila:	Predeterminado	AlturaDeFuenteDeHoja	10
AlturaDeLaVentana:	5220	Ancho:	5897
AnchuraDeLaVentana:	8412	Barras de	Ninguna
Bloqueos del registro:	Sin bloquear	Botón qué es esto:	Falso
BotónCerrar:	Verdadero	BotonesDeDesplazamie	Falso
BotonesMinMax:	Report.	CentradoAutomático:	Verdadero
Ciclo:	Ninguno	ColorDeLaCuadrículaD	12632256
ComportamientoDeLaC	Ambas	Contar:	16
Cuadro de control:	Verdadero	DatasheetBackColor:	16777215
DatasheetFontName:	Arial	DatasheetForeColor:	0
Diseño a imprimir:	Falso	DistribuciónDeLalmage	Siempre
EfectoDeCeldasDeHoj	Normal	Emergente:	Falso
EspesorDeFuenteDeHo	Normal	Estilo de los bordes:	Ajustable
Fecha de creación:	8/10/00 8.50.22	FrozenColumns:	1
FuenteDeHojaDeDatos	Falso	FuenteDeHojaDeDatos	Falso
HasModule:	Verdadero	IDDelContextoDeAyud	0
Imagen:	(ninguna)	Impresión láser rápida:	Verdadero
InsideHeight:	4656	InsideWidth:	8076
Intervalo de	0	Introducción de datos:	Falso
Línea X:	10	Línea Y:	10
LogicalPageWidth:	9070	Max Button:	Falso
Menú contextual:	Verdadero	Min Button:	Falso
Modal:	Falso	ModoCambiarTamañoD	Recortar
MosaicoDelmágenes:	Falso	Origen de la paleta:	(Predeterminado)
Origen del registro:	t11Md_Modalidad	Permitir filtros:	Verdadero
Permitir	Verdadero	PermitirAgregar:	Verdadero
PermitirEliminación:	Verdadero	PictureType:	0
Propietario:	admin	Selectores de registro:	Falso
SeparadoresDeRegistro	Verdadero	ShowGrid:	Verdadero
TeclaDePresentaciónPr	Falso	TipoRecordset:	Todos los registros
Título:	AnálisisSectorial	Última actualización:	10/4/00 11.28.47
Visible:	Falso	Vista predeterminada:	Formulario simple
Vistas permitidas:	Ambas		

Objetos

Sección: Detalle

Alto:	1530	Autocomprimible:	Falso
Autoextensible:	Falso	Color del fondo:	12632256
Efecto especial:	Sin relieve	En selección:	Falso
Event Proc Prefix:	Detalle	Forzar nueva	Ninguno
		página:	
Mantener juntos:	Falso	Mostrar cuando:	Siempre
Nombre:	Detalle	NuevaFilaOColum	Ninguno
		na:	
Visible:	Verdadero		

Sección: EncabezadoDelFormulario

Alto:	796	Autocomprimible:	Falso
Autoextensible:	Falso	Color del fondo:	12632256

Cogest.mdb (c) EPA
Formulario: fpt88AI_AnálisisSectorial

noviembre de 2000
Página: 3227

Efecto especial: Sin relieve
Event Proc Prefix: EncabezadoDelFormulario

En selección: Falso
Forzar nueva página: Ninguno

Mantener juntos: Falso
Nombre: EncabezadoDelFormulario

Mostrar cuando: Siempre
NuevaFilaOColumna: Ninguno

Visible: Verdadero

Sección: PieDelFormulario

Alto: 737
Autoextensible: Falso
Efecto especial: Con relieve
Event Proc Prefix: PieDelFormulario

Autocomprimible: Falso
Color del fondo: 12632256
En selección: Falso
Forzar nueva página: Ninguno

Mantener juntos: Falso
Nombre: PieDelFormulario

Mostrar cuando: Siempre
NuevaFilaOColumna: Ninguno

Visible: Verdadero

Botón de comando: AbrirConsulta

Activado: Verdadero
Alto: 576
Cancelar: Falso
ControlTipText: AbriConsulta
Espesor de la fuente: Normal

Al hacer clic: [Event Procedure]
Ancho: 576
ColorDelTexto: 0
ControlType: 104
Event Proc Prefix: AbrirConsulta

Font Bold: No
Fuente subrayada: Falso

Fuente en cursiva: Falso
IDDelContextoDe: 0

Imagen: (mapa de bits)

Ayuda: ÍndiceDeTabulación: 5

Izquierda: 4930

Juego de caracteres para fuentes de texto: 0
Nombre de la fuente: MS Sans Serif

Mostrar cuando: Siempre

Nombre: AbrirConsulta
Predeterminado: Falso

PictureType: 0
PuntoDeTabulación: Verdadero

Repetición automática: Falso
Superior: 56

Section: 2

Título: AbrirConsulta
Visible: Verdadero

Tamaño de la fuente: 8
Transparente: Falso

Botón de comando: Asince

Activado: Verdadero
Alto: 283
Cancelar: Falso
ControlType: 104

Al hacer clic: [Event Procedure]
Ancho: 1701
ColorDelTexto: 0
Espesor de la fuente: Normal

Event Proc Prefix: Asince
Fuente en cursiva: Falso
IDDelContextoDe: 0

Font Bold: No
Fuente subrayada: Falso
Imagen: (ninguna)

Ayuda: ÍndiceDeTabulación: 0

Izquierda: 680

Juego de caracteres para fuentes de texto: 0

Mostrar cuando: Siempre

Nombre de la fuente: MS Sans Serif

PictureType: 0	Nombre: Asince
PuntoDeTabulació Verdadero n:	Predeterminado: Falso
Section: 0	Repetición automática: Falso
Tamaño de la fuente: 8	Superior: 226
Transparente: Falso	Título: Asince
	Visible: Verdadero
Botón de comando: BancoEspaña	
Activado: Verdadero	Al hacer clic: [Event Procedure]
Alto: 360	Ancho: 3240
Cancelar: Falso	ColorDelTexto: 0
ControlType: 104	Espesor de la fuente: Normal
Event Proc Prefix: BancoEspaña	Font Bold: No
Fuente en cursiva: Falso	Fuente subrayada: Falso
IDDelContextoDe 0	Imagen: (ninguna)
Ayuda:	
ÍndiceDeTabulació 1 n:	Izquierda: 1474
Juego de caracteres para fuentes de texto: 0	Mostrar cuando: Siempre
Nombre de la fuente: MS Sans Serif	Nombre: BancoEspaña
PictureType: 0	Predeterminado: Falso
PuntoDeTabulació Verdadero n:	Repetición automática: Falso
Section: 0	Superior: 1076
Tamaño de la fuente: 8	Título: Central de Balances del Banco de España
Transparente: Falso	Visible: Verdadero
Botón de comando: CerrarVentana	
Activado: Verdadero	Al hacer clic: [Event Procedure]
Alto: 576	Ancho: 576
Cancelar: Falso	ColorDelTexto: 0
ControlTipText: Cerrar ventana	ControlType: 104
Espesor de la fuente: Normal	Event Proc Prefix: CerrarVentana
Font Bold: No	Fuente en cursiva: Falso
Fuente subrayada: Falso	IDDelContextoDe 0
Imagen: (mapa de bits)	Ayuda:
Izquierda: 2176	ÍndiceDeTabulació 2 n:
	Juego de caracteres para fuentes de texto: 0
Mostrar cuando: Siempre	Nombre de la fuente: MS Sans Serif
Nombre: CerrarVentana	PictureType: 0
Predeterminado: Falso	PuntoDeTabulació Verdadero n:
Repetición automática: Falso	Section: 2
Superior: 56	Tamaño de la fuente: 8
Título: CerrarVentana	Transparente: Falso
Visible: Verdadero	

Botón de comando: Encuestas

Cogest.mdb (c) EPA
 Formulario: fpt88AI_AnálisisSectorial

noviembre de 2000
 Página: 3229

Activado:	Verdadero	Al hacer clic:	[Event Procedure]
Alto:	283	Ancho:	1701
Cancelar:	Falso	ColorDelTexto:	0
ControlType:	104	Espesor de la fuente:	Normal
Event Proc Prefix:	Encuestas	Font Bold:	No
Fuente en cursiva:	Falso	Fuente subrayada:	Falso
IDDelContextoDe	0	Imagen:	(ninguna)
Ayuda:			
ÍndiceDeTabulació	2	Izquierda:	3741
n:			
Juego de	0	Mostrar cuando:	Siempre
caracteres para			
fuentes de texto:			
Nombre de la	MS Sans Serif	Nombre:	Encuestas
fFuente:			
PictureType:	0	Predeterminado:	Falso
PuntoDeTabulació	Verdadero	Repetición	Falso
n:		automática:	
Section:	0	Superior:	226
Tamaño de la	8	Título:	Encuestas
fFuente:			
Transparente:	Falso	Visible:	Verdadero
Etiqueta: Etiqueta148			
Alineación del	General	Alto:	285
texto:			
Ancho de los	Trazo fino	Ancho:	870
bordes:			
Border Line Style:	Sólido	Color de los	0
		bordes:	
Color del fondo:	-2147483633	ColorDelTexto:	-2147483630
ControlType:	100	Efecto especial:	Sin relieve
Espesor de la	Normal	Estilo de los	Todas las páginas
fFuente:		bordes:	
Estilo del fondo:	Transparente	Event Proc Prefix:	Etiqueta148
Font Bold:	No	Fuente en cursiva:	Falso
Fuente subrayada:	Falso	IDDelContextoDe	0
		Ayuda:	
Izquierda:	0	Juego de	0
		caracteres para	
		fuentes de texto:	
Mostrar cuando:	Siempre	Nombre de la	MS Sans Serif
		fFuente:	
Nombre:	Etiqueta148	Section:	2
Superior:	0	Tamaño de la	8
		fFuente:	
Título:	Texto147:	Visible:	Verdadero
Etiqueta: Etiqueta169			
Alineación del	Centro	Alto:	790
texto:			
Ancho de los	Trazo fino	Ancho:	4305
bordes:			
Border Line Style:	Sólido	Color de los	16777215
		bordes:	
Color del fondo:	8388608	ColorDelTexto:	16777215
ControlType:	100	Efecto especial:	Sin relieve
Espesor de la	Negrita	Estilo de los	Primera página
fFuente:		bordes:	
Estilo del fondo:	Normal	Event Proc Prefix:	Etiqueta169
Font Bold:	Sí	Fuente en cursiva:	Falso
Fuente subrayada:	Falso	IDDelContextoDe	0

Cogest.mdb (c) EPA
Formulario: fpt88AI_AnálisisSectorial

noviembre de 2000
Página: 3230

Ayuda:		Izquierda:	796
Juego de caracteres para fuentes de texto:	0	Mostrar cuando:	Siempre
Nombre de la fuente:	Arial	Nombre:	Etiqueta169
Section:	1	Superior:	0
Tamaño de la fuente:	28	Título:	C O G E S T
Visible:	Verdadero		

Botón de comando: ImprimirFormulario

Activado:	Verdadero	Al hacer clic:	[Event Procedure]
Alto:	576	Ancho:	576
Cancelar:	Falso	ColorDelTexto:	0
ControlTipText:	Imprimir formulario	ControlType:	104
Espesor de la fuente:	Normal	Event Proc Prefix:	ImprimirFormulario
Font Bold:	No	Fuente en cursiva:	Falso
Fuente subrayada:	Falso	IDDelContextoDe:	0
Imagen:	(mapa de bits)	Ayuda:	
Izquierda:	4012	ÍndiceDeTabulación:	6
Mostrar cuando:	Siempre	Juego de caracteres para fuentes de texto:	0
Nombre:	ImprimirFormulario	Nombre de la fuente:	MS Sans Serif
Predeterminado:	Falso	PictureType:	0
Repetición automática:	Falso	PuntoDeTabulación:	Verdadero
Superior:	56	Section:	2
Título:	ImprimirFormulario	Tamaño de la fuente:	8
Visible:	Verdadero	Transparente:	Falso

Botón de comando: Macroeconomía

Activado:	Verdadero	Al hacer clic:	[Event Procedure]
Alto:	283	Ancho:	1701
Cancelar:	Falso	ColorDelTexto:	0
ControlType:	104	Espesor de la fuente:	Normal
Event Proc Prefix:	Macroeconomía	Font Bold:	No
Fuente en cursiva:	Falso	Fuente subrayada:	Falso
IDDelContextoDe:	0	Imagen:	(ninguna)
Ayuda:		Izquierda:	3741
ÍndiceDeTabulación:	3	Mostrar cuando:	Siempre
Juego de caracteres para fuentes de texto:	0	Nombre:	Macroeconomía
Nombre de la fuente:	MS Sans Serif	Predeterminado:	Falso
PictureType:	0	Repetición automática:	Falso
PuntoDeTabulación:	Verdadero	Superior:	651
Section:	0	Título:	Macroeconomía
Tamaño de la fuente:	8	Visible:	Verdadero
Transparente:	Falso		

Activación automática:	Doble clic	Activado:	Falso
Alto:	796	Ancho de los bordes:	Trazo fino
Ancho:	796	Bloqueado:	Verdadero
Border Line Style:	Sólido	Clase OLE:	Paint
Clase:	Paint.Picture	Color de los bordes:	16777215
Color del fondo:	16777215	ControlType:	114
Efecto especial:	Sin relieve	Encabezados de columna:	Falso
Estilo de los bordes:	Primera página	Estilo del fondo:	Normal
Event Proc Prefix:	OLEIndependiente83	IDDelContextoDe Ayuda:	0
ÍndiceDeTabulación:	0	Izquierda:	0
Modo de cambiar el tamaño:	Recortar	Mostrar cuando:	Siempre
Nombre:	OLEIndependiente83	Número de columnas:	0
Opciones de actualización:	Automático	PuntoDeTabulación:	Verdadero
Section:	1	Superior:	0
TipoDePresentación:	Falso	TipoOLE:	Incrustado
TipoOLEPermitido:	Ambos	Verbo:	0
Visible:	Verdadero		
Marco de objeto independiente: OLEIndependiente84			
Activación automática:	Doble clic	Activado:	Falso
Alto:	796	Ancho de los bordes:	Trazo fino
Ancho:	796	Bloqueado:	Verdadero
Border Line Style:	Sólido	Clase OLE:	Paint
Clase:	Paint.Picture	Color de los bordes:	16777215
Color del fondo:	16777215	ControlType:	114
Efecto especial:	Sin relieve	Encabezados de columna:	Falso
Estilo de los bordes:	Primera página	Estilo del fondo:	Normal
Event Proc Prefix:	OLEIndependiente84	IDDelContextoDe Ayuda:	0
ÍndiceDeTabulación:	1	Izquierda:	5101
Modo de cambiar el tamaño:	Recortar	Mostrar cuando:	Siempre
Nombre:	OLEIndependiente84	Número de columnas:	0
Opciones de actualización:	Automático	PuntoDeTabulación:	Verdadero
Section:	1	Superior:	0
TipoDePresentación:	Falso	TipoOLE:	Incrustado
TipoOLEPermitido:	Ambos	Verbo:	0
Visible:	Verdadero		
Botón de comando: RegistroAnterior			
Activado:	Verdadero	Al hacer clic:	[Event Procedure]
Alto:	576	Ancho:	576

Cogest.mdb (c) EPA
Formulario: fpt88AI_AnálisisSectorial

noviembre de 2000
Página: 3232

Cancelar: Falso
ControlTipText: Registro anterior
Espesor de la fuente: Normal
Font Bold: No
Fuente subrayada: Falso

Imagen: (mapa de bits)

Izquierda: 340

Mostrar cuando: Siempre

Nombre: RegistroAnterior
Predeterminado: Falso

Repetición automática: Falso
Superior: 56

Título: RegistroAnterior
Visible: Verdadero

ColorDelTexto: 0
ControlType: 104
Event Proc Prefix: RegistroAnterior

Fuente en cursiva: Falso
IDDelContextoDe: 0
Ayuda:

ÍndiceDeTabulación: 3

Juego de caracteres para fuentes de texto: 0

Nombre de la fuente: MS Sans Serif

PictureType: 0
PuntoDeTabulación: Verdadero

Section: 2

Tamaño de la fuente: 8

Transparente: Falso

Botón de comando: RegistroSiguiente

Activado: Verdadero
Alto: 576
Cancelar: Falso
ControlTipText: Registro siguiente
Espesor de la fuente: Normal
Font Bold: No
Fuente subrayada: Falso

Imagen: (mapa de bits)

Izquierda: 1258

Mostrar cuando: Siempre

Nombre: RegistroSiguiente
Predeterminado: Falso

Repetición automática: Falso
Superior: 56

Título: RegistroSiguiente
Visible: Verdadero

Al hacer clic: [Event Procedure]
Ancho: 576
ColorDelTexto: 0
ControlType: 104
Event Proc Prefix: RegistroSiguiente

Fuente en cursiva: Falso
IDDelContextoDe: 0
Ayuda:

ÍndiceDeTabulación: 4

Juego de caracteres para fuentes de texto: 0

Nombre de la fuente: MS Sans Serif

PictureType: 0
PuntoDeTabulación: Verdadero

Section: 2

Tamaño de la fuente: 8

Transparente: Falso

Botón de comando: SalirAplicación

Activado: Verdadero
Alto: 576
Cancelar: Falso
ControlTipText: SalirAplicación
Espesor de la fuente: Normal
Font Bold: No
Fuente subrayada: Falso

Imagen: (mapa de bits)

Al hacer clic: [Event Procedure]
Ancho: 576
ColorDelTexto: 0
ControlType: 104
Event Proc Prefix: SalirAplicación

Fuente en cursiva: Falso
IDDelContextoDe: 0
Ayuda:

ÍndiceDeTabulación: 1

Cogest.mdb (c) EPA
 Formulario: fpt88AI_AnálisisSectorial

noviembre de 2000
 Página: 3233

Izquierda:	3094	Juego de caracteres para fuentes de texto:	0
Mostrar cuando:	Siempre	Nombre de la fuente:	MS Sans Serif
Nombre:	SalirAplicación	PictureType:	0
Predeterminado:	Falso	PuntoDeTabulación:	Verdadero
Repetición automática:	Falso	n:	
Superior:	56	Section:	2
Título:	SalirAplicación	Tamaño de la fuente:	8
Visible:	Verdadero	Transparente:	Falso

Botón de comando: Tecniberia

Activado:	Verdadero	Al hacer clic:	[Event Procedure]
Alto:	283	Ancho:	1701
Cancelar:	Falso	ColorDelTexto:	0
ControlType:	104	Espesor de la fuente:	Normal
Event Proc Prefix:	Tecniberia	Font Bold:	No
Fuente en cursiva:	Falso	Fuente subrayada:	Falso
IDDelContextoDe:	0	Imagen:	(ninguna)
Ayuda:		Izquierda:	680
ÍndiceDeTabulación:	4	Mostrar cuando:	Siempre
Juego de caracteres para fuentes de texto:	0	Nombre:	Tecniberia
Nombre de la fuente:	MS Sans Serif	Predeterminado:	Falso
PictureType:	0	Repetición automática:	Falso
PuntoDeTabulación:	Verdadero	Superior:	651
n:		Título:	Tecniberia
Section:	0	Visible:	Verdadero
Tamaño de la fuente:	8		
Transparente:	Falso		

Cuadro de texto: Texto147

Activado:	Verdadero	Alineación del texto:	General
Alto:	737	Ancho de los bordes:	Trazo fino
Ancho:	5840	Autocomprimible:	Falso
Autoextensible:	Falso	Barras de desplazamiento:	Ninguna
Bloqueado:	Falso	Border Line Style:	Sólido
BuscarPorFiltro:	1	Color de los bordes:	0
Color del fondo:	13209	ColorDelTexto:	-2147483640
ColumnHidden:	Falso	ColumnOrder:	Predeterminado
ColumnWidth:	Predeterminado	Comportamiento de la tecla Entrar:	Falso
ControlType:	109	Efecto especial:	Bajo relieve
Espesor de la fuente:	Normal	Estilo de los bordes:	Primera página
Estilo del fondo:	Normal	Event Proc Prefix:	Texto147
Font Bold:	No	Fuente en cursiva:	Falso
Fuente subrayada:	Falso	IDDelContextoDe:	0
ÍndiceDeTabulación:	0	Ayuda:	

Cogest.mdb (c) EPA
 Formulario: fpt88AI_AnálisisSectorial

noviembre de 2000
 Página: 3234

n:		Izquierda:	56
Juego de caracteres para fuentes de texto:	0	Lugares	Automático
Mostrar cuando:	Siempre	Nombre de la fuente:	MS Sans Serif
Nombre:	Texto147	PermitirAutocorrección:	Verdadero
PuntoDeTabulación:	Verdadero	Section:	2
n:		Tabulación automática:	Falso
Superior:	0	Visible:	Verdadero
Tamaño de la fuente:	8		

Código

```

1 Attribute VB_Name = "Form_fpt88AI_AnálisisSectorial"
2 Attribute VB_Creatable = True
3 Attribute VB_PredeclaredId = True
4 Attribute VB_Exposed = False
5 Option Compare Database
6 Option Explicit
7
8
9
10 Private Sub AbrirConsulta_Click()
11     DoCmd.RunCommand acCmdDatasheetView
12 End Sub
13
14 Private Sub Asince_Click()
15     Call Shell("Excel d:\Cogest\Asince.xls", 1)
16 End Sub
17
18 Private Sub BancoEspaña_Click()
19     Call Shell("Excel d:\Cogest\BancoEspaña.xls", 1)
20 End Sub
21
22 Private Sub CerrarVentana_Click()
23     DoCmd.Close
24 End Sub
25
26 Private Sub Encuestas_Click()
27     Call Shell("Excel d:\Cogest\Encuestas.xls", 1)
28 End Sub
29
30 Private Sub ImprimirFormulario_Click()
31     DoCmd.PrintOut
32 End Sub
33
34 Private Sub Macroeconomía_Click()
35     Call Shell("Excel d:\Cogest\Macroeconomía.xls", 1)
36 End Sub
37
38 Private Sub RegistroAnterior_Click()
39     DoCmd.GoToRecord , , acPrevious
    
```

Cogest.mdb (c) EPA
Formulario: fpt88AI_AnálisisSectorial

noviembre de 2000
Página: 3235

```
40 End Sub
41
42 Private Sub RegistroSiguiente_Click()
43     DoCmd.GoToRecord , , acNext
44 End Sub
45
46 Private Sub SalirAplicación_Click()
47     Application.Quit
48 End Sub
49
50 Private Sub Tecniberia_Click()
51     Call Shell("Excel d:\Cogest\Tecniberia.xls", 1)
52 End Sub
```

Permisos de usuario

admin

Permisos de grupo

Admins
Users

Propiedades

ActivarFiltro:	Falso	ActivarOrden:	Verdadero
Ajuste de tamaño	Verdadero	Allow Updating:	No
AltoDeLaFila:	Predeterminado	AlturaDeFuenteDeHoja	10
AlturaDeLaVentana:	3552	Ancho:	5897
AnchuraDeLaVentana:	6228	Barras de	Ninguna
Bloqueos del registro:	Sin bloquear	Botón qué es esto:	Falso
BotónCerrar:	Verdadero	BotonesDeDesplazamie	Falso
BotonesMinMax:	Report.	CentradoAutomático:	Verdadero
Ciclo:	Ninguno	ColorDeLaCuadrículaD	12632256
ComportamientoDeLaC	Ambas	Contar:	13
Cuadro de control:	Verdadero	DatasheetBackColor:	16777215
DatasheetFontName:	Arial	DatasheetForeColor:	0
Diseño a imprimir:	Falso	DistribuciónDeLalmage	Siempre
EfectoDeCeldasDeHoj	Normal	Emergente:	Falso
EspesorDeFuenteDeHo	Normal	Estilo de los bordes:	Ajustable
Fecha de creación:	8/10/00 9.02.59	FrozenColumns:	1
FuenteDeHojaDeDatos	Falso	FuenteDeHojaDeDatos	Falso
HasModule:	Verdadero	IDDelContextoDeAyud	0
Imagen:	(ninguna)	Impresión láser rápida:	Verdadero
InsideHeight:	2988	InsideWidth:	5892
Intervalo de	0	Introducción de datos:	Falso
Línea X:	10	Línea Y:	10
LogicalPageWidth:	9070	Max Button:	Falso
Menú contextual:	Verdadero	Min Button:	Falso
Modal:	Falso	ModoCambiarTamañoD	Recortar
MosaicoDelmágenes:	Falso	Origen de la paleta:	(Predeterminado)
Origen del registro:	t11Md_Modalidad	Permitir filtros:	Verdadero
Permitir	Verdadero	PermitirAgregar:	Verdadero
PermitirEliminación:	Verdadero	PictureType:	0
Propietario:	admin	Selectores de registro:	Falso
SeparadoresDeRegistro	Falso	ShowGrid:	Verdadero
TeclaDePresentaciónPr	Falso	TipoRecordset:	Todos los registros
Título:	AnálisisInterno	Última actualización:	13/4/00 10.55.26
Visible:	Falso	Vista predeterminada:	Formulario simple
Vistas permitidas:	Formulario		

Objetos

Sección: Detalle

Alto:	1020	Autocomprimible:	Falso
Autoextensible:	Falso	Color del fondo:	12632256
Efecto especial:	Sin relieve	En selección:	Falso
Event Proc Prefix:	Detalle	Forzar nueva	Ninguno
		página:	
Mantener juntos:	Falso	Mostrar cuando:	Siempre
Nombre:	Detalle	NuevaFilaOColum	Ninguno
		na:	
Visible:	Verdadero		

Sección: EncabezadoDelFormulario

Alto:	796	Autocomprimible:	Falso
Autoextensible:	Falso	Color del fondo:	12632256

Cogest.mdb (c) EPA
 Formulario: fpt89CE_CostesEstándar

noviembre de 2000
 Página: 3237

Efecto especial: Sin relieve
 Event Proc Prefix: EncabezadoDelFormulario

En selección: Falso
 Forzar nueva página: Ninguno

Mantener juntos: Falso
 Nombre: EncabezadoDelFormulario

Mostrar cuando: Siempre
 NuevaFilaOColumna: Ninguno

Visible: Verdadero

Sección: PieDelFormulario

Alto: 737
 Autoextensible: Falso
 Efecto especial: Con relieve
 Event Proc Prefix: PieDelFormulario

Autocomprimible: Falso
 Color del fondo: 12632256
 En selección: Falso
 Forzar nueva página: Ninguno

Mantener juntos: Falso
 Nombre: PieDelFormulario

Mostrar cuando: Siempre
 NuevaFilaOColumna: Ninguno

Visible: Verdadero

Botón de comando: AbrirConsulta

Activado: Verdadero
 Alto: 576
 Cancelar: Falso
 ControlTipText: AbriConsulta
 Espesor de la fuente: Normal
 Font Bold: No
 Fuente subrayada: Falso

Al hacer clic: [Event Procedure]
 Ancho: 576
 ColorDelTexto: 0
 ControlType: 104
 Event Proc Prefix: AbrirConsulta

Imagen: (mapa de bits)

Fuente en cursiva: Falso
 IDDelContextoDe Ayuda: 0

Izquierda: 4930

ÍndiceDeTabulación: 5

Mostrar cuando: Siempre

Juego de caracteres para fuentes de texto: MS Sans Serif

Nombre: AbrirConsulta
 Predeterminado: Falso

Nombre de la fuente: MS Sans Serif
 PictureType: 0
 PuntoDeTabulación: Verdadero

Repetición automática: Falso
 Superior: 113

Section: 2

Título: AbrirConsulta
 Visible: Verdadero

Tamaño de la fuente: 8
 Transparente: Falso

Botón de comando: CerrarVentana

Activado: Verdadero
 Alto: 576
 Cancelar: Falso
 ControlTipText: Cerrar ventana
 Espesor de la fuente: Normal
 Font Bold: No
 Fuente subrayada: Falso

Al hacer clic: [Event Procedure]
 Ancho: 576
 ColorDelTexto: 0
 ControlType: 104
 Event Proc Prefix: CerrarVentana

Imagen: (mapa de bits)

Fuente en cursiva: Falso
 IDDelContextoDe Ayuda: 0

Izquierda: 1972

ÍndiceDeTabulación: 2

Mostrar cuando: Siempre

Juego de caracteres para fuentes de texto: MS Sans Serif
 Nombre de la fuente: MS Sans Serif

Cogest.mdb (c) EPA
 Formulario: fpt89CE_CostesEstándar

noviembre de 2000
 Página: 3238

PictureType:	0	Nombre:	CerrarVentana
PuntoDeTabulació n:	Verdadero	Predeterminado:	Falso
Section:	2	Repetición automática:	Falso
Tamaño de la fuente:	8	Superior:	113
Transparente:	Falso	Título:	CerrarVentana
		Visible:	Verdadero

Botón de comando: ControlEstándares

Activado:	Verdadero	Al hacer clic:	[Event Procedure]
Alto:	283	Ancho:	1701
Cancelar:	Falso	ColorDelTexto:	0
ControlType:	104	Espesor de la fuente:	Normal
Event Proc Prefix:	ControlEstándares	Font Bold:	No
Fuente en cursiva:	Falso	Fuente subrayada:	Falso
IDDelContextoDe Ayuda:	0	Imagen:	(ninguna)
ÍndiceDeTabulació n:	0	Izquierda:	1700
Juego de caracteres para fuentes de texto:	0	Mostrar cuando:	Siempre
Nombre de la fuente:	MS Sans Serif	Nombre:	ControlEstándares
PictureType:	0	Predeterminado:	Falso
PuntoDeTabulació n:	Verdadero	Repetición automática:	Falso
Section:	0	Superior:	283
Tamaño de la fuente:	8	Título:	ControlEstándares
Transparente:	Falso	Visible:	Verdadero

Event Proc Prefix:	ControlEstándares	Al hacer clic:	[Event Procedure]
Fuente en cursiva:	Falso	Ancho:	1701
IDDelContextoDe Ayuda:	0	ColorDelTexto:	0
ÍndiceDeTabulació n:	0	Espesor de la fuente:	Normal
Juego de caracteres para fuentes de texto:	0	Font Bold:	No
Nombre de la fuente:	MS Sans Serif	Fuente subrayada:	Falso
PictureType:	0	Imagen:	(ninguna)
PuntoDeTabulació n:	Verdadero	Izquierda:	1700
Section:	0	Mostrar cuando:	Siempre
Tamaño de la fuente:	8	Nombre:	ControlEstándares
Transparente:	Falso	Predeterminado:	Falso
		Repetición automática:	Falso
		Superior:	283
		Título:	ControlEstándares
		Visible:	Verdadero

Botón de comando: CostesEstándar

Activado:	Verdadero	Al hacer clic:	[Event Procedure]
Alto:	283	Ancho:	1701
Cancelar:	Falso	ColorDelTexto:	0
ControlType:	104	Espesor de la fuente:	Normal
Event Proc Prefix:	CostesEstándar	Font Bold:	No
Fuente en cursiva:	Falso	Fuente subrayada:	Falso
IDDelContextoDe Ayuda:	0	Imagen:	(ninguna)
ÍndiceDeTabulació n:	1	Izquierda:	1700
Juego de caracteres para fuentes de texto:	0	Mostrar cuando:	Siempre
Nombre de la fuente:	MS Sans Serif	Nombre:	CostesEstándar
PictureType:	0	Predeterminado:	Falso
PuntoDeTabulació n:	Verdadero	Repetición automática:	Falso
Section:	0	Superior:	678
Tamaño de la fuente:	8	Título:	CostesEstándar
Transparente:	Falso	Visible:	Verdadero

Event Proc Prefix:	CostesEstándar	Al hacer clic:	[Event Procedure]
Fuente en cursiva:	Falso	Ancho:	1701
IDDelContextoDe Ayuda:	0	ColorDelTexto:	0
ÍndiceDeTabulació n:	1	Espesor de la fuente:	Normal
Juego de caracteres para fuentes de texto:	0	Font Bold:	No
Nombre de la fuente:	MS Sans Serif	Fuente subrayada:	Falso
PictureType:	0	Imagen:	(ninguna)
PuntoDeTabulació n:	Verdadero	Izquierda:	1700
Section:	0	Mostrar cuando:	Siempre
Tamaño de la fuente:	8	Nombre:	CostesEstándar
Transparente:	Falso	Predeterminado:	Falso
		Repetición automática:	Falso
		Superior:	678
		Título:	CostesEstándar
		Visible:	Verdadero

Etiqueta: Etiqueta148

Alineación del texto:	General	Alto:	285
-----------------------	---------	-------	-----

Cogest.mdb (c) EPA
 Formulario: fpt89CE_CostesEstándar

noviembre de 2000
 Página: 3239

Ancho de los bordes: Trazo fino
 Border Line Style: Sólido
 Color del fondo: -2147483633
 ControlType: 100
 Espesor de la fuente: Normal
 Estilo del fondo: Transparente
 Font Bold: No
 Fuente subrayada: Falso

Izquierda: 0

Mostrar cuando: Siempre

Nombre: Etiqueta148
 Superior: 0

Título: Texto147:

Etiqueta: Etiqueta169

Alineación del texto: Centro
 Ancho de los bordes: Trazo fino
 Border Line Style: Sólido
 Color del fondo: 8388608
 ControlType: 100
 Espesor de la fuente: Negrita
 Estilo del fondo: Normal
 Font Bold: Sí
 Fuente subrayada: Falso

Izquierda: 796

Mostrar cuando: Siempre

Nombre: Etiqueta169
 Superior: 0

Título: C O G E S T

Botón de comando: ImprimirFormulario

Activado: Verdadero
 Alto: 576
 Cancelar: Falso
 ControlTipText: Imprimir formulario
 Espesor de la fuente: Normal
 Font Bold: No
 Fuente subrayada: Falso

Imagen: (mapa de bits)

Izquierda: 3944

Mostrar cuando: Siempre

Ancho: 870
 Color de los bordes: 0
 ColorDelTexto: -2147483630
 Efecto especial: Sin relieve
 Estilo de los bordes: Todas las páginas
 Event Proc Prefix: Etiqueta148
 Fuente en cursiva: Falso
 IDDelContextoDe Ayuda: 0
 Juego de caracteres para fuentes de texto: 0
 Nombre de la fuente: MS Sans Serif
 Section: 2
 Tamaño de la fuente: 8
 Visible: Verdadero

Alto: 790

Ancho: 4305

Color de los bordes: 16777215
 ColorDelTexto: 16777215
 Efecto especial: Sin relieve
 Estilo de los bordes: Primera página
 Event Proc Prefix: Etiqueta169
 Fuente en cursiva: Falso
 IDDelContextoDe Ayuda: 0

Juego de caracteres para fuentes de texto: 0

Nombre de la fuente: Arial

Section: 1
 Tamaño de la fuente: 28

Visible: Verdadero

Al hacer clic: [Event Procedure]
 Ancho: 576
 ColorDelTexto: 0
 ControlType: 104
 Event Proc Prefix: ImprimirFormulario

Fuente en cursiva: Falso
 IDDelContextoDe Ayuda: 0

ÍndiceDeTabulación: 6

Juego de caracteres para fuentes de texto: 0

Nombre de la fuente: MS Sans Serif

Cogest.mdb (c) EPA
 Formulario: fpt89CE_CostesEstándar

noviembre de 2000
 Página: 3240

PictureType:	0	Nombre:	ImprimirFormulario
PuntoDeTabulació n:	Verdadero	Predeterminado:	Falso
Section:	2	Repetición automática:	Falso
Tamaño de la fuente:	8	Superior:	113
Transparente:	Falso	Título:	ImprimirFormulario
		Visible:	Verdadero

Marco de objeto independiente: OLEIndependiente83

Activación automática:	Doble clic	Activado:	Falso
Alto:	796	Ancho de los bordes:	Trazo fino
Ancho:	796	Bloqueado:	Verdadero
Border Line Style:	Sólido	Clase OLE:	Paint
Clase:	Paint.Picture	Color de los bordes:	16777215
Color del fondo:	16777215	ControlType:	114
Efecto especial:	Sin relieve	Encabezados de columna:	Falso
Estilo de los bordes:	Primera página	Estilo del fondo:	Normal
Event Proc Prefix:	OLEIndependiente83	IDDelContextoDe Ayuda:	0
ÍndiceDeTabulació n:	0	Izquierda:	0
Modo de cambiar el tamaño:	Recortar	Mostrar cuando:	Siempre
Nombre:	OLEIndependiente83	Número de columnas:	0
Opciones de actualización:	Automático	PuntoDeTabulació n:	Verdadero
Section:	1	Superior:	0
TipoDePresentació n:	Falso	TipoOLE:	Incrustado
TipoOLEPermitido:	Ambos	Verbo:	0
Visible:	Verdadero		

Marco de objeto independiente: OLEIndependiente84

Activación automática:	Doble clic	Activado:	Falso
Alto:	796	Ancho de los bordes:	Trazo fino
Ancho:	796	Bloqueado:	Verdadero
Border Line Style:	Sólido	Clase OLE:	Paint
Clase:	Paint.Picture	Color de los bordes:	16777215
Color del fondo:	16777215	ControlType:	114
Efecto especial:	Sin relieve	Encabezados de columna:	Falso
Estilo de los bordes:	Primera página	Estilo del fondo:	Normal
Event Proc Prefix:	OLEIndependiente84	IDDelContextoDe Ayuda:	0
ÍndiceDeTabulació n:	1	Izquierda:	5101
Modo de cambiar el tamaño:	Recortar	Mostrar cuando:	Siempre
Nombre:	OLEIndependiente84	Número de columnas:	0
Opciones de actualización:	Automático	PuntoDeTabulació n:	Verdadero

Cogest.mdb (c) EPA
 Formulario: fpt89CE_CostesEstándar

noviembre de 2000
 Página: 3241

Section: 1
 TipoDePresentación: Falso
 n:
 TipoOLEPermitido: Ambos
 Visible: Verdadero

Superior: 0
 TipoOLE: Incrustado
 Verbo: 0

Botón de comando: RegistroAnterior

Activado: Verdadero
 Alto: 576
 Cancelar: Falso
 ControlTipText: Registro anterior
 Espesor de la fuente: Normal
 Font Bold: No
 Fuente subrayada: Falso

Al hacer clic: [Event Procedure]
 Ancho: 576
 ColorDelTexto: 0
 ControlType: 104
 Event Proc Prefix: RegistroAnterior

Imagen: (mapa de bits)

Fuente en cursiva: Falso
 IDDelContextoDe: 0
 Ayuda:
 ÍndiceDeTabulación: 3
 n:

Izquierda: 0

Juego de caracteres para fuentes de texto: 0

Mostrar cuando: Siempre

Nombre de la fuente: MS Sans Serif

Nombre: RegistroAnterior
 Predeterminado: Falso

PictureType: 0
 PuntoDeTabulación: Verdadero
 n:

Repetición automática: Falso

Section: 2

Superior: 113

Tamaño de la fuente: 8

Título: RegistroAnterior
 Visible: Verdadero

Transparente: Falso

Botón de comando: RegistroSiguiete

Activado: Verdadero
 Alto: 576
 Cancelar: Falso
 ControlTipText: Registro siguiente
 Espesor de la fuente: Normal
 Font Bold: No
 Fuente subrayada: Falso

Al hacer clic: [Event Procedure]
 Ancho: 576
 ColorDelTexto: 0
 ControlType: 104
 Event Proc Prefix: RegistroSiguiete

Imagen: (mapa de bits)

Fuente en cursiva: Falso
 IDDelContextoDe: 0
 Ayuda:
 ÍndiceDeTabulación: 4
 n:

Izquierda: 986

Juego de caracteres para fuentes de texto: 0

Mostrar cuando: Siempre

Nombre de la fuente: MS Sans Serif

Nombre: RegistroSiguiete
 Predeterminado: Falso

PictureType: 0
 PuntoDeTabulación: Verdadero
 n:

Repetición automática: Falso

Section: 2

Superior: 113

Tamaño de la fuente: 8

Título: RegistroSiguiete
 Visible: Verdadero

Transparente: Falso

Botón de comando: SalirAplicación

Activado: Verdadero

Al hacer clic: [Event Procedure]

Cogest.mdb (c) EPA
 Formulario: fpt89CE_CostesEstándar

noviembre de 2000
 Página: 3242

Alto:	576	Ancho:	576
Cancelar:	Falso	ColorDelTexto:	0
ControlTipText:	SalirAplicación	ControlType:	104
Espesor de la fuente:	Normal	Event Proc Prefix:	SalirAplicación
Font Bold:	No	Fuente en cursiva:	Falso
Fuente subrayada:	Falso	IDDelContextoDe Ayuda:	0
Imagen:	(mapa de bits)	ÍndiceDeTabulación:	1
Izquierda:	2958	Juego de caracteres para fuentes de texto:	0
Mostrar cuando:	Siempre	Nombre de la fuente:	MS Sans Serif
Nombre:	SalirAplicación	PictureType:	0
Predeterminado:	Falso	PuntoDeTabulación:	Verdadero
Repetición automática:	Falso	Section:	2
Superior:	113	Tamaño de la fuente:	8
Título:	SalirAplicación	Transparente:	Falso
Visible:	Verdadero		

Cuadro de texto: Texto147

Activado:	Verdadero	Alineación del texto:	General
Alto:	737	Ancho de los bordes:	Trazo fino
Ancho:	5840	Autocomprimible:	Falso
Autoextensible:	Falso	Barras de desplazamiento:	Ninguna
Bloqueado:	Falso	Border Line Style:	Sólido
BuscarPorFiltro:	1	Color de los bordes:	0
Color del fondo:	13209	ColorDelTexto:	-2147483640
ColumnHidden:	Falso	ColumnOrder:	Predeterminado
ColumnWidth:	Predeterminado	Comportamiento de la tecla Entrar:	Falso
ControlType:	109	Efecto especial:	Bajo relieve
Espesor de la fuente:	Normal	Estilo de los bordes:	Primera página
Estilo del fondo:	Normal	Event Proc Prefix:	Texto147
Font Bold:	No	Fuente en cursiva:	Falso
Fuente subrayada:	Falso	IDDelContextoDe Ayuda:	0
ÍndiceDeTabulación:	0	Izquierda:	56
Juego de caracteres para fuentes de texto:	0	Lugares:	Automático
Mostrar cuando:	Siempre	Nombre de la fuente:	MS Sans Serif
Nombre:	Texto147	PermitirAutocorrección:	Verdadero
PuntoDeTabulación:	Verdadero	Section:	2
Superior:	0	Tabulación automática:	Falso
Tamaño de la fuente:	8	Visible:	Verdadero

Código

```
1 Attribute VB_Name = "Form_fpt89CE_CostesEstándar"
2 Attribute VB_Creatable = True
3 Attribute VB_PredeclaredId = True
4 Attribute VB_Exposed = False
5 Option Compare Database
6 Option Explicit
7
8
9
10 Private Sub AbrirConsulta_Click()
11     DoCmd.RunCommand acCmdDatasheetView
12 End Sub
13
14 Private Sub CerrarVentana_Click()
15     DoCmd.Close
16 End Sub
17
18 Private Sub Comando156_Click()
19     Call Shell("Excel d:\Cogest\AnálisisPersonalAnual.xls", 1)
20 End Sub
21
22 Private Sub ControlEstándares_Click()
23     Call Shell("Excel d:\Cogest\ControlCostesEstándar.xls", 1)
24 End Sub
25
26 Private Sub CostesEstándar_Click()
27     Call Shell("Excel d:\Cogest\CostesEstándar.xls", 1)
28 End Sub
29
30 Private Sub CuentasAnuales_Click()
31     Call Shell("Excel d:\Cogest\CuentasAnuales.xls", 1)
32 End Sub
33
34 Private Sub Existencias_Click()
35     DoCmd.OpenQuery "qTM80_VaciarExistencias", acNormal, acEdit
36     DoCmd.OpenQuery "qTM81_AnexarExistencias", acNormal, acEdit
37     Call Shell("Excel d:\Cogest\Existencias.xls", 1)
38 End Sub
39
40 Private Sub ImprimirFormulario_Click()
41     DoCmd.PrintOut
42 End Sub
43
44 Private Sub RegistroAnterior_Click()
45     DoCmd.GoToRecord , , acPrevious
46 End Sub
47
48 Private Sub RegistroSiguiete_Click()
49     DoCmd.GoToRecord , , acNext
50 End Sub
51
52 Private Sub Resultados_Click()
```

Cogest.mdb (c) EPA
Formulario: fpt89CE_CostesEstándar

noviembre de 2000
Página: 3244

```
53 DoCmd.OpenQuery "qTM90_VaciarResultados", acNormal, acEdit
54 DoCmd.OpenQuery "qTM91_AnexarResultados", acNormal, acEdit
55 Call Shell("Excel d:\Cogest\Resultados.xls", 1)
56 End Sub
57
58 Private Sub SalirAplicación_Click()
59 Application.Quit
60 End Sub
61
```

Permisos de usuario

admin

Permisos de grupo

Admins
Users

Propiedades

ActivarFiltro:	Falso	ActivarOrden:	Falso
Ajuste de tamaño	Verdadero	Allow Updating:	No
AltoDeLaFila:	Predeterminado	AlturaDeFuenteDeHoja	10
AlturaDeLaVentana:	7428	Ancho:	7145
AnchuraDeLaVentana:	11640	Barras de	Ambas
Bloqueos del registro:	Sin bloquear	Botón qué es esto:	Falso
BotónCerrar:	Verdadero	BotonesDeDesplazamie	Verdadero
BotonesMinMax:	3	CentradoAutomático:	Verdadero
Ciclo:	Ninguno	ColorDeLaCuadrículaD	12632256
ComportamientoDeLaC	Ambas	Contar:	205
Cuadro de control:	Verdadero	DatasheetBackColor:	16777215
DatasheetFontName:	Arial	DatasheetForeColor:	0
Diseño a imprimir:	Falso	DistribuciónDeLalmage	Siempre
EfectoDeCeldasDeHoj	Normal	Emergente:	Falso
EspesorDeFuenteDeHo	Normal	Estilo de los bordes:	Ajustable
Fecha de creación:	1/10/00 10.20.23	FrozenColumns:	1
FuenteDeHojaDeDatos	Falso	FuenteDeHojaDeDatos	Falso
HasModule:	Verdadero	IDDelContextoDeAyud	0
Imagen:	(ninguna)	Impresión láser rápida:	Verdadero
InsideHeight:	6864	InsideWidth:	11304
Intervalo de	0	Introducción de datos:	Falso
Línea X:	10	Línea Y:	10
LogicalPageWidth:	9070	Max Button:	Verdadero
Menú contextual:	Verdadero	Min Button:	Verdadero
Modal:	Falso	ModoCambiarTamañoD	Recortar
MosaicoDelmágenes:	Falso	Origen de la paleta:	(Predeterminado)
Origen del registro:	tmp9CP_CostesParciales	Permitir filtros:	Verdadero
Permitir	Verdadero	PermitirAgregar:	Verdadero
PermitirEliminación:	Verdadero	PictureType:	0
Propietario:	admin	Selectores de registro:	Verdadero
SeparadoresDeRegistro	Verdadero	ShowGrid:	Verdadero
TeclaDePresentaciónPr	Falso	TipoRecordset:	Todos los registros
Título:	EDITOR COSTES PARCIALES	Última actualización:	1/10/00 13.19.54
Visible:	Falso	Vista predeterminada:	Formulario simple
Vistas permitidas:	Ambas		

Objetos

Sección: Detalle

Alto:	20806	Autocomprimible:	Falso
Autoextensible:	Falso	Color del fondo:	-2147483633
Efecto especial:	Sin relieve	En selección:	Falso
Event Proc Prefix:	Detalle	Forzar nueva	Ninguno
		página:	
Mantener juntos:	Falso	Mostrar cuando:	Siempre
Nombre:	Detalle	NuevaFilaOColum	Ninguno
		na:	
Visible:	Verdadero		

Sección: EncabezadoDelFormulario

Alto:	796	Autocomprimible:	Falso
Autoextensible:	Falso	Color del fondo:	-2147483633

Cogest.mdb (c) EPA
 Formulario: fptmp9CP_CostesParciales

noviembre de 2000
 Página: 3246

Efecto especial: Sin relieve
 Event Proc Prefix: EncabezadoDelFormulario

En selección: Falso
 Forzar nueva página: Ninguno

Mantener juntos: Falso
 Nombre: EncabezadoDelFormulario

Mostrar cuando: Siempre
 NuevaFilaOColumna: Ninguno

Visible: Verdadero

Sección: PieDelFormulario

Alto: 911
 Autoextensible: Falso
 Efecto especial: Sin relieve
 Event Proc Prefix: PieDelFormulario

Autocomprimible: Falso
 Color del fondo: -2147483633
 En selección: Falso
 Forzar nueva página: Ninguno

Mantener juntos: Falso
 Nombre: PieDelFormulario

Mostrar cuando: Siempre
 NuevaFilaOColumna: Ninguno

Visible: Verdadero

Botón de comando: AbrirConsulta

Activado: Verdadero
 Alto: 576
 Cancelar: Falso
 ControlTipText: AbriConsulta
 Espesor de la fuente: Normal
 Font Bold: No
 Fuente subrayada: Falso

Al hacer clic: [Event Procedure]
 Ancho: 621
 ColorDelTexto: 0
 ControlType: 104
 Event Proc Prefix: AbrirConsulta

Imagen: (mapa de bits)

Fuente en cursiva: Falso
 IDDelContextoDe Ayuda: 0

Izquierda: 3669

ÍndiceDeTabulación: 5
 Juego de caracteres para fuentes de texto: 0
 Nombre de la fuente: MS Sans Serif

Mostrar cuando: Siempre

Nombre: AbrirConsulta
 Predeterminado: Falso

PictureType: 0
 PuntoDeTabulación: Verdadero

Repetición automática: Falso
 Superior: 113

Section: 2

Título: AbrirConsulta
 Visible: Verdadero

Tamaño de la fuente: 8
 Transparente: Falso

Botón de alternar: AcAdm

Activado: Verdadero
 Ancho: 1290
 ColorDelTexto: 0
 ColumnOrder: Predeterminado
 ControlType: 122

Alto: 330
 Bloqueado: Falso
 ColumnHidden: Falso
 ColumnWidth: Predeterminado
 Espesor de la fuente: Normal

Event Proc Prefix: AcAdm
 Fuente en cursiva: Falso
 IDDelContextoDe Ayuda: 0

Font Bold: No
 Fuente subrayada: Falso
 Imagen: (ninguna)

ÍndiceDeTabulación: 98

Izquierda: 3345

Juego de caracteres para fuentes de texto: 0

Mostrar cuando: Siempre

Cogest.mdb (c) EPA
 Formulario: fptmp9CP_CostesParciales

noviembre de 2000
 Página: 3247

Nombre de la fuente: MS Sans Serif
 Origen del control: AcAdm
 PuntoDeTabulación: Verdadero
 Superior: 18738
 Título: AcAdm
 Visible: Verdadero

Nombre: AcAdm
 PictureType: 0
 Section: 0
 Tamaño de la fuente: 8
 TripleState: Falso

Botón de alternar: AcCompl

Activado: Verdadero
 Ancho: 1290
 ColorDelTexto: 0
 ColumnOrder: Predeterminado
 ControlType: 122

Alto: 330
 Bloqueado: Falso
 ColumnHidden: Falso
 ColumnWidth: Predeterminado
 Espesor de la fuente: Normal

Event Proc Prefix: AcCompl
 Fuente en cursiva: Falso
 IDDelContextoDe: 0
 Ayuda:
 ÍndiceDeTabulación: 99

Font Bold: No
 Fuente subrayada: Falso
 Imagen: (ninguna)
 Izquierda: 3345

Juego de caracteres para fuentes de texto: 0
 Nombre de la fuente: MS Sans Serif

Mostrar cuando: Siempre

Origen del control: AcCompl
 PuntoDeTabulación: Verdadero
 Superior: 19277

Nombre: AcCompl
 PictureType: 0
 Section: 0
 Tamaño de la fuente: 8
 TripleState: Falso

Título: AcCompl
 Visible: Verdadero

Botón de alternar: ActProd

Activado: Verdadero
 Ancho: 1290
 ColorDelTexto: 0
 ColumnOrder: Predeterminado
 ControlType: 122

Alto: 330
 Bloqueado: Falso
 ColumnHidden: Falso
 ColumnWidth: Predeterminado
 Espesor de la fuente: Normal

Event Proc Prefix: ActProd
 Fuente en cursiva: Falso
 IDDelContextoDe: 0
 Ayuda:
 ÍndiceDeTabulación: 100

Font Bold: No
 Fuente subrayada: Falso
 Imagen: (ninguna)
 Izquierda: 3345

Juego de caracteres para fuentes de texto: 0
 Nombre de la fuente: MS Sans Serif

Mostrar cuando: Siempre

Origen del control: ActProd
 PuntoDeTabulación: Verdadero
 Superior: 19816

Nombre: ActProd
 PictureType: 0
 Section: 0
 Tamaño de la fuente: 8
 TripleState: Falso

Título: AcProd
 Visible: Verdadero

Activado:	Verdadero	Alto:	330
Ancho:	1290	Bloqueado:	Falso
ColorDelTexto:	0	ColumnHidden:	Falso
ColumnOrder:	Predeterminado	ColumnWidth:	Predeterminado
ControlType:	122	Espesor de la fuente:	Normal
Event Proc Prefix:	AcTrans	Font Bold:	No
Fuente en cursiva:	Falso	Fuente subrayada:	Falso
IDDelContextoDe	0	Imagen:	(ninguna)
Ayuda:		Izquierda:	3345
ÍndiceDeTabulación:	101	Mostrar cuando:	Siempre
Juego de caracteres para fuentes de texto:	0	Nombre:	AcTrans
Nombre de la fuente:	MS Sans Serif	PictureType:	0
Origen del control:	AcTrans	Section:	0
PuntoDeTabulación:	Verdadero	Tamaño de la fuente:	8
n:		TripleState:	Falso
Superior:	20355	Alineación del texto:	General
Título:	AcTrans	Ancho de los bordes:	Trazo fino
Visible:	Verdadero	Autocomprimible:	Falso
Cuadro de texto: Alías		Barras de desplazamiento:	Ninguna
Activado:	Verdadero	Border Line Style:	Sólido
Alto:	240	Color de los bordes:	0
Ancho:	1725	ColorDelTexto:	-2147483640
Autoextensible:	Falso	ColumnOrder:	Predeterminado
Bloqueado:	Falso	Comportamiento de la tecla Entrar:	Falso
BuscarPorFiltro:	1	Efecto especial:	Bajo relieve
Color del fondo:	-2147483643	Estilo de los bordes:	Primera página
ColumnHidden:	Falso	Event Proc Prefix:	Alías
ColumnWidth:	3000	Fuente en cursiva:	Falso
ControlType:	109	IDDelContextoDe	0
Espesor de la fuente:	Normal	Ayuda:	
Estilo del fondo:	Normal	Izquierda:	1086
Font Bold:	No	Lugares	Automático
Fuente subrayada:	Falso	Nombre de la fuente:	MS Sans Serif
ÍndiceDeTabulación:	9	Origen del control:	Alías
n:		PuntoDeTabulación:	Verdadero
Juego de caracteres para fuentes de texto:	0	n:	
Mostrar cuando:	Siempre	Superior:	3120
Nombre:	Alías	Tamaño de la fuente:	8
PermitirAutocorrección:	Verdadero		
Section:	0		
Tabulación automática:	Falso		
Visible:	Verdadero		

Alineación del texto:	General	Alto:	285
Ancho de los bordes:	Trazo fino	Ancho:	525
Border Line Style:	Sólido	Color de los bordes:	0
Color del fondo:	-2147483633	ColorDelTexto:	-2147483630
ControlType:	100	Efecto especial:	Sin relieve
Espesor de la fuente:	Normal	Estilo de los bordes:	Todas las páginas
Estilo del fondo:	Transparente	Event Proc Prefix:	Alías_Etiqueta
Font Bold:	No	Fuente en cursiva:	Falso
Fuente subrayada:	Falso	IDDelContextoDe Ayuda:	0
Izquierda:	0	Juego de caracteres para fuentes de texto:	0
Mostrar cuando:	Siempre	Nombre de la fuente:	MS Sans Serif
Nombre Superior:	Alías Etiqueta 3120	Section:	0
Título:	Alías	Tamaño de la fuente:	8
		Visible:	Verdadero
Cuadro de texto: Año			
Activado:	Verdadero	Alineación del texto:	General
Alto:	240	Ancho de los bordes:	Trazo fino
Ancho:	1725	Autocomprimible:	Falso
Autoextensible:	Falso	Barras de desplazamiento:	Ninguna
Bloqueado:	Falso	Border Line Style:	Sólido
BuscarPorFiltro:	1	Color de los bordes:	0
Color del fondo:	-2147483643	ColorDelTexto:	-2147483640
ColumnHidden:	Falso	ColumnOrder:	Predeterminado
ColumnWidth:	795	Comportamiento de la tecla Entrar:	Falso
ControlType:	109	Efecto especial:	Bajo relieve
Espesor de la fuente:	Normal	Estilo de los bordes:	Primera página
Estilo del fondo:	Normal	Event Proc Prefix:	Año
Font Bold:	No	Fuente en cursiva:	Falso
Fuente subrayada:	Falso	IDDelContextoDe Ayuda:	0
ÍndiceDeTabulación:	14	Izquierda:	1086
Juego de caracteres para fuentes de texto:	0	Lugares:	Automático
Mostrar cuando:	Siempre	Nombre de la fuente:	MS Sans Serif
Nombre:	Año	Origen del control:	Año
PermitirAutocorrección:	Verdadero	PuntoDeTabulación:	Verdadero
Section:	0	Superior:	4790
Tabulación automática:	Falso	Tamaño de la fuente:	8
Visible:	Verdadero		

Etiqueta: Año Etiqueta

Cogest.mdb (c) EPA
 Formulario: fptmp9CP_CostesParciales

noviembre de 2000
 Página: 3250

Alineación del texto:	General	Alto:	285
Ancho de los bordes:	Trazo fino	Ancho:	435
Border Line Style:	Sólido	Color de los bordes:	0
Color del fondo:	-2147483633	ColorDelTexto:	-2147483630
ControlType:	100	Efecto especial:	Sin relieve
Espesor de la fuente:	Normal	Estilo de los bordes:	Todas las páginas
Estilo del fondo:	Transparente	Event Proc Prefix:	Año_Etiqueta
Font Bold:	No	Fuente en cursiva:	Falso
Fuente subrayada:	Falso	IDDelContextoDe Ayuda:	0
Izquierda:	0	Juego de caracteres para fuentes de texto:	0
Mostrar cuando:	Siempre	Nombre de la fuente:	MS Sans Serif
Nombre Superior:	Año Etiqueta 4790	Section:	0
Título:	Año	Tamaño de la fuente:	8
		Visible:	Verdadero
Botón de alternar: Anul			
Activado:	Verdadero	Alto:	330
Ancho:	1290	Bloqueado:	Falso
ColorDelTexto:	0	ColumnHidden:	Falso
ColumnOrder:	Predeterminado	ColumnWidth:	Predeterminado
ControlType:	122	Espesor de la fuente:	Normal
Event Proc Prefix:	Anul	Font Bold:	No
Fuente en cursiva:	Falso	Fuente subrayada:	Falso
IDDelContextoDe Ayuda:	0	Imagen:	(ninguna)
ÍndiceDeTabulación:	92	Izquierda:	1587
Juego de caracteres para fuentes de texto:	0	Mostrar cuando:	Siempre
Nombre de la fuente:	MS Sans Serif	Nombre:	Anul
Origen del control:	Anul	PictureType:	0
PuntoDeTabulación:	Verdadero	Section:	0
Superior:	18765	Tamaño de la fuente:	8
Título:	Área	TripleState:	Falso
Visible:	Verdadero		
Cuadro de texto: Área			
Activado:	Verdadero	Alineación del texto:	General
Alto:	240	Ancho de los bordes:	Trazo fino
Ancho:	1725	Autocomprimible:	Falso
Autoextensible:	Falso	Barras de desplazamiento:	Sólo vertical
Bloqueado:	Falso	Border Line Style:	Sólido
BuscarPorFiltro:	1	Color de los bordes:	0
Color del fondo:	-2147483643	ColorDelTexto:	-2147483640
ColumnHidden:	Falso	ColumnOrder:	Predeterminado

Cogest.mdb (c) EPA
Formulario: fptmp9CP_CostesParciales

noviembre de 2000
Página: 3251

ColumnWidth: 3000	Comportamiento de la tecla Entrar: Verdadero
ControlType: 109	Efecto especial: Bajo relieve
Espesor de la fuente: Normal	Estilo de los bordes: Primera página
Estilo del fondo: Normal	Event Proc Prefix: Área
Font Bold: No	Fuente en cursiva: Falso
Fuente subrayada: Falso	IDDelContextoDe Ayuda: 0
ÍndiceDeTabulación: 7	Izquierda: 1086
n: 0	Lugares: Automático
Juego de caracteres para fuentes de texto: 0	Nombre de la fuente: MS Sans Serif
Mostrar cuando: Siempre	Origen del control: Área
Nombre: Área	PuntoDeTabulación: Verdadero
PermitirAutocorrección: Verdadero	Superior: 2452
Section: 0	Tamaño de la fuente: 8
Tabulación automática: Falso	
Visible: Verdadero	
Etiqueta: Área Etiqueta	
Alineación del texto: General	Alto: 285
Ancho de los bordes: Trazo fino	Ancho: 510
Border Line Style: Sólido	Color de los bordes: 0
Color del fondo: -2147483633	ColorDelTexto: -2147483630
ControlType: 100	Efecto especial: Sin relieve
Espesor de la fuente: Normal	Estilo de los bordes: Todas las páginas
Estilo del fondo: Transparente	Event Proc Prefix: Área_Etiqueta
Font Bold: No	Fuente en cursiva: Falso
Fuente subrayada: Falso	IDDelContextoDe Ayuda: 0
Izquierda: 0	Juego de caracteres para fuentes de texto: 0
Mostrar cuando: Siempre	Nombre de la fuente: MS Sans Serif
Nombre: Área Etiqueta	Section: 0
Superior: 2452	Tamaño de la fuente: 8
Título: Área	Visible: Verdadero
Cuadro de texto: AsigReg	
Activado: Verdadero	Alineación del texto: General
Alto: 300	Ancho de los bordes: Trazo fino
Ancho: 1725	Autocomprimible: Falso
Autoextensible: Falso	Barras de desplazamiento: Ninguna
Bloqueado: Falso	Border Line Style: Sólido
BuscarPorFiltro: 1	Color de los bordes: 0
Color del fondo: -2147483643	ColorDelTexto: -2147483640
ColumnHidden: Falso	ColumnOrder: Predeterminado
ColumnWidth: 795	Comportamiento de la tecla Entrar: Falso

Cogest.mdb (c) EPA
 Formulario: fptmp9CP_CostesParciales

noviembre de 2000
 Página: 3252

Efecto especial:	Bajo relieve	ControlType:	109
Estilo de los bordes:	Primera página	Espesor de la fuente:	Normal
Event Proc Prefix:	AsigReg	Estilo del fondo:	Normal
Fuente en cursiva:	Falso	Font Bold:	No
IDDelContextoDe:	0	Fuente subrayada:	Falso
Ayuda:		ÍndiceDeTabulación:	90
Izquierda:	4602	Juego de caracteres para fuentes de texto:	0
Lugares:	Automático	Mostrar cuando:	Siempre
Nombre de la fuente:	MS Sans Serif	Nombre:	AsigReg
Origen del control:	AsigReg	PermitirAutocorrección:	Verdadero
PuntoDeTabulación:	Verdadero	Section:	0
Superior:	15748	Tabulación automática:	Falso
Tamaño de la fuente:	8	Visible:	Verdadero
Etiqueta: AsigReg Etiqueta			
Alineación del texto:	General	Alto:	285
Ancho de los bordes:	Trazo fino	Ancho:	915
Border Line Style:	Sólido	Color de los bordes:	0
Color del fondo:	-2147483633	ColorDelTexto:	-2147483630
ControlType:	100	Efecto especial:	Sin relieve
Espesor de la fuente:	Normal	Estilo de los bordes:	Todas las páginas
Estilo del fondo:	Transparente	Event Proc Prefix:	AsigReg_Etiqueta
Font Bold:	No	Fuente en cursiva:	Falso
Fuente subrayada:	Falso	IDDelContextoDe:	0
Izquierda:	2895	Ayuda:	
Mostrar cuando:	Siempre	Juego de caracteres para fuentes de texto:	0
Nombre:	AsigReg Etiqueta	Nombre de la fuente:	MS Sans Serif
Superior:	15724	Section:	0
Título:	AsigReg	Tamaño de la fuente:	8
Visible:	Verdadero	Visible:	Verdadero
Cuadro de texto: AUT			
Activado:	Verdadero	Alineación del texto:	General
Alto:	240	Ancho de los bordes:	Trazo fino
Ancho:	1725	Autocomprimible:	Falso
Autoextensible:	Falso	Barras de desplazamiento:	Ninguna
Bloqueado:	Falso	Border Line Style:	Sólido
BuscarPorFiltro:	1	Color de los bordes:	0
Color del fondo:	-2147483643	ColorDelTexto:	-2147483640
ColumnHidden:	Falso	ColumnOrder:	Predeterminado
ColumnWidth:	1701	Comportamiento de la tecla Entrar:	Falso

Cogest.mdb (c) EPA
Formulario: fptmp9CP_CostesParciales

noviembre de 2000
Página: 3253

Efecto especial:	Bajo relieve	ControlType:	109
		Espesor de la fuente:	Normal
Estilo de los bordes:	Primera página	Estilo del fondo:	Normal
Event Proc Prefix:	AUT	Font Bold:	No
Fuente en cursiva:	Falso	Fuente subrayada:	Falso
IDDelContextoDe	0	ÍndiceDeTabulación:	29
Ayuda:		Juego de caracteres para fuentes de texto:	0
Izquierda:	4771	Mostrar cuando:	Siempre
		Nombre:	AUT
Lugares	Automático	PermitirAutocorrección:	Verdadero
Nombre de la fuente:	MS Sans Serif	Section:	0
Origen del control:	AUT	Tabulación automática:	Falso
PuntoDeTabulación:	Verdadero	Visible:	Verdadero
Superior:	3029		
Tamaño de la fuente:	8		
Etiqueta: AUT Etiqueta			
Alineación del texto:	General	Alto:	285
Ancho de los bordes:	Trazo fino	Ancho:	495
Border Line Style:	Sólido	Color de los bordes:	0
Color del fondo:	-2147483633	ColorDelTexto:	-2147483630
ControlType:	100	Efecto especial:	Sin relieve
Espesor de la fuente:	Normal	Estilo de los bordes:	Todas las páginas
Estilo del fondo:	Transparente	Event Proc Prefix:	AUT_Etiqueta
Font Bold:	No	Fuente en cursiva:	Falso
Fuente subrayada:	Falso	IDDelContextoDe	0
		Ayuda:	
Izquierda:	3060	Juego de caracteres para fuentes de texto:	0
		Nombre de la fuente:	MS Sans Serif
Mostrar cuando:	Siempre	Section:	0
Nombre:	AUT Etiqueta	Tamaño de la fuente:	8
Superior:	3029	Visible:	Verdadero
Título:	AUT		
Botón de alternar: BajaCont			
Activado:	Verdadero	Alto:	330
Ancho:	1290	Bloqueado:	Falso
ColorDelTexto:	0	ColumnHidden:	Falso
ColumnOrder:	Predeterminado	ColumnWidth:	Predeterminado
ControlType:	122	Espesor de la fuente:	Normal
		Font Bold:	No
Event Proc Prefix:	BajaCont	Fuente subrayada:	Falso
Fuente en cursiva:	Falso	Imagen:	(ninguna)
IDDelContextoDe	0		
Ayuda:		Izquierda:	3345
ÍndiceDeTabulación:	95		
Juego de caracteres para	0		

Cogest.mdb (c) EPA
 Formulario: fptmp9CP_CostesParciales

noviembre de 2000
 Página: 3255

Ayuda:
 Juego de caracteres para fuentes de texto: 0
 Nombre de la fuente: MS Sans Serif
 Section: 0
 Tamaño de la fuente: 8
 Visible: Verdadero

Izquierda: 56
 Mostrar cuando: Siempre
 Nombre: Carpes Etiqueta
 Superior: 10914
 Título: Carpes

Cuadro de texto: Cart

Activado: Verdadero
 Alto: 240
 Ancho: 1725
 Autoextensible: Falso
 Bloqueado: Falso
 BuscarPorFiltro: 1
 Color del fondo: -2147483643
 ColumnHidden: Falso
 ColumnWidth: 3000
 ControlType: 109
 Espesor de la fuente: Normal
 Estilo del fondo: Normal
 Font Bold: No
 Fuente subrayada: Falso

Alineación del texto: General
 Ancho de los bordes: Trazo fino
 Autocomprimible: Falso
 Barras de desplazamiento: Ninguna
 Border Line Style: Sólido
 Color de los bordes: 0
 ColorDelTexto: -2147483640
 ColumnOrder: Predeterminado
 Comportamiento de la tecla Entrar: Falso
 Efecto especial: Bajo relieve
 Estilo de los bordes: Primera página
 Event Proc Prefix: Cart
 Fuente en cursiva: Falso
 IDDelContextoDe: 0

ÍndiceDeTabulación

n: 53
 Juego de caracteres para fuentes de texto: 0
 Mostrar cuando: Siempre
 Nombre: Cart
 PermitirAutocorrección: Verdadero
 Section: 0
 Tabulación automática: Falso
 Visible: Verdadero

Ayuda:
 Izquierda: 1044
 Lugares: Automático
 Nombre de la fuente: MS Sans Serif
 Origen del control: Cart
 PuntoDeTabulación: Verdadero
 n:
 Superior: 11850
 Tamaño de la fuente: 8

Etiqueta: Cart Etiqueta

Alineación del texto: General
 Ancho de los bordes: Trazo fino
 Border Line Style: Sólido
 Color del fondo: -2147483633
 ControlType: 100
 Espesor de la fuente: Normal
 Estilo del fondo: Transparente
 Font Bold: No
 Fuente subrayada: Falso

Alto: 285
 Ancho: 435
 Color de los bordes: 0
 ColorDelTexto: -2147483630
 Efecto especial: Sin relieve
 Estilo de los bordes: Todas las páginas
 Event Proc Prefix: Cart_Etiqueta
 Fuente en cursiva: Falso
 IDDelContextoDe: 0
 Ayuda:

Cogest.mdb (c) EPA
 Formulario: fptmp9CP_CostesParciales

noviembre de 2000
 Página: 3256

Izquierda:	56	Juego de caracteres para fuentes de texto:	0
Mostrar cuando:	Siempre	Nombre de la fuente:	MS Sans Serif
Nombre Superior:	Cart Etiqueta 11850	Section:	0
Título:	Cart	Tamaño de la fuente:	8
		Visible:	Verdadero

Cuadro de texto: CDR

Activado:	Verdadero	Alineación del texto:	General
Alto:	240	Ancho de los bordes:	Trazo fino
Ancho:	1725	Autocomprimible:	Falso
Autoextensible:	Falso	Barras de desplazamiento:	Ninguna
Bloqueado:	Falso	Border Line Style:	Sólido
BuscarPorFiltro:	1	Color de los bordes:	0
Color del fondo:	-2147483643	ColorDelTexto:	-2147483640
ColumnHidden:	Falso	ColumnOrder:	Predeterminado
ColumnWidth:	3000	Comportamiento de la tecla Entrar:	Falso
ControlType:	109	Efecto especial:	Bajo relieve
Espesor de la fuente:	Normal	Estilo de los bordes:	Primera página
Estilo del fondo:	Normal	Event Proc Prefix:	CDR
Font Bold:	No	Fuente en cursiva:	Falso
Fuente subrayada:	Falso	IDDelContextoDe Ayuda:	0
ÍndiceDeTabulación:	66	Izquierda:	4715
Juego de caracteres para fuentes de texto:	0	Lugares:	Automático
Mostrar cuando:	Siempre	Nombre de la fuente:	MS Sans Serif
Nombre:	CDR	Origen del control:	CDR
PermitirAutocorrección:	Verdadero	PuntoDeTabulación:	Verdadero
Section:	0	Superior:	9814
Tabulación automática:	Falso	Tamaño de la fuente:	8
Visible:	Verdadero		

Etiqueta: CDR Etiqueta

Alineación del texto:	General	Alto:	285
Ancho de los bordes:	Trazo fino	Ancho:	510
Border Line Style:	Sólido	Color de los bordes:	0
Color del fondo:	-2147483633	ColorDelTexto:	-2147483630
ControlType:	100	Efecto especial:	Sin relieve
Espesor de la fuente:	Normal	Estilo de los bordes:	Todas las páginas
Estilo del fondo:	Transparente	Event Proc Prefix:	CDR_Etiqueta
Font Bold:	No	Fuente en cursiva:	Falso
Fuente subrayada:	Falso	IDDelContextoDe Ayuda:	0
Izquierda:	3004	Juego de caracteres para	0

Cogest.mdb (c) EPA
 Formulario: fptmp9CP_CostesParciales

noviembre de 2000
 Página: 3257

fuentes de texto:

Nombre de la fuente: MS Sans Serif
 Section: 0
 Tamaño de la fuente: 8
 Visible: Verdadero

Mostrar cuando: Siempre

Nombre: CDR Etiqueta
 Superior: 9869
 Título: CDR

Cuadro de texto: CdSubBásica

Activado: Verdadero

Alto: 300

Ancho: 1725
 Autoextensible: Falso

Bloqueado: Falso
 BuscarPorFiltro: 1

Color del fondo: -2147483643
 ColumnHidden: Falso
 ColumnWidth: 585

ControlType: 109
 Espesor de la fuente: Normal

Estilo del fondo: Normal
 Font Bold: No
 Fuente subrayada: Falso

ÍndiceDeTabulación: 97

n:
 Juego de caracteres para fuentes de texto: 0

Mostrar cuando: Siempre

Nombre: CdSubBásica
 PermitirAutocorrección: Verdadero

Section: 0
 Tabulación automática: Falso

Visible: Verdadero

Alineación del texto: General

Ancho de los bordes: Trazo fino

Autocomprimible: Falso
 Barras de desplazamiento: Ninguna

Border Line Style: Sólido
 Color de los bordes: 0

ColorDelTexto: -2147483640
 ColumnOrder: Predeterminado
 Comportamiento de la tecla Entrar: Falso

Efecto especial: Bajo relieve
 Estilo de los bordes: Primera página

Event Proc Prefix: CdSubBásica
 Fuente en cursiva: Falso
 IDDelContextoDe Ayuda: 0

Izquierda: 4602

Lugares: Automático

Nombre de la fuente: MS Sans Serif

Origen del control: CdSubBásica
 PuntoDeTabulación: Verdadero

Superior: 15058
 Tamaño de la fuente: 8

Etiqueta: CdSubBásica Etiqueta

Alineación del texto: General

Ancho de los bordes: Trazo fino

Border Line Style: Sólido

Color del fondo: -2147483633
 ControlType: 100

Espesor de la fuente: Normal

Estilo del fondo: Transparente
 Font Bold: No
 Fuente subrayada: Falso

Izquierda: 2895

Alto: 285

Ancho: 870

Color de los bordes: 0

ColorDelTexto: -2147483630
 Efecto especial: Sin relieve
 Estilo de los bordes: Todas las páginas

Event Proc Prefix: CdSubBásica_Etiqueta
 Fuente en cursiva: Falso
 IDDelContextoDe Ayuda: 0

Juego de caracteres para fuentes de texto: 0

Cogest.mdb (c) EPA
 Formulario: fptmp9CP_CostesParciales

noviembre de 2000
 Página: 3258

Nombre de la fuente:	MS Sans Serif	Mostrar cuando:	Siempre
Section:	0	Nombre:	CdSubBásica Etiqueta
Tamaño de la fuente:	8	Superior:	15030
Visible:	Verdadero	Título:	CdSubB

Cuadro de texto: CECarpes

Activado:	Verdadero	Alineación del texto:	General
Alto:	240	Ancho de los bordes:	Trazo fino
Ancho:	1725	Autocomprimible:	Falso
Autoextensible:	Falso	Barras de desplazamiento:	Ninguna
Bloqueado:	Falso	Border Line Style:	Sólido
BuscarPorFiltro:	1	Color de los bordes:	0
Color del fondo:	-2147483643	ColorDelTexto:	-2147483640
ColumnHidden:	Falso	ColumnOrder:	Predeterminado
ColumnWidth:	795	Comportamiento de la tecla Entrar:	Falso
ControlType:	109	Efecto especial:	Bajo relieve
Espesor de la fuente:	Normal	Estilo de los bordes:	Primera página
Estilo del fondo:	Normal	Event Proc Prefix:	CECarpes
Font Bold:	No	Fuente en cursiva:	Falso
Fuente subrayada:	Falso	IDDelContextoDe Ayuda:	0

ÍndiceDeTabulación:	51	Izquierda:	1044
Juego de caracteres para fuentes de texto:	0	Lugares:	Automático

Mostrar cuando:	Siempre	Nombre de la fuente:	MS Sans Serif
Nombre:	CECarpes	Origen del control:	CECarpes
PermitirAutocorrección:	Verdadero	PuntoDeTabulación:	Verdadero
Section:	0	Superior:	11226
Tabulación automática:	Falso	Tamaño de la fuente:	8
Visible:	Verdadero		

Etiqueta: CECarpes Etiqueta

Alineación del texto:	General	Alto:	285
Ancho de los bordes:	Trazo fino	Ancho:	1005
Border Line Style:	Sólido	Color de los bordes:	0
Color del fondo:	-2147483633	ColorDelTexto:	-2147483630
ControlType:	100	Efecto especial:	Sin relieve
Espesor de la fuente:	Normal	Estilo de los bordes:	Todas las páginas
Estilo del fondo:	Transparente	Event Proc Prefix:	CECarpes_Etiqueta
Font Bold:	No	Fuente en cursiva:	Falso
Fuente subrayada:	Falso	IDDelContextoDe Ayuda:	0
Izquierda:	56	Juego de caracteres para fuentes de texto:	0

Cogest.mdb (c) EPA
Formulario: fptmp9CP_CostesParciales

noviembre de 2000
Página: 3259

Mostrar cuando:	Siempre	Nombre de la fuente:	MS Sans Serif
Nombre Superior:	CECarpes Etiqueta 11226	Section:	0
Título:	CECarp	Tamaño de la fuente:	8
		Visible:	Verdadero

Cuadro de texto: CECart

Activado:	Verdadero	Alineación del texto:	General
Alto:	240	Ancho de los bordes:	Trazo fino
Ancho:	1725	Autocomprimible:	Falso
Autoextensible:	Falso	Barras de desplazamiento:	Ninguna
Bloqueado:	Falso	Border Line Style:	Sólido
BuscarPorFiltro:	1	Color de los bordes:	0
Color del fondo:	-2147483643	ColorDelTexto:	-2147483640
ColumnHidden:	Falso	ColumnOrder:	Predeterminado
ColumnWidth:	795	Comportamiento de la tecla Entrar:	Falso
ControlType:	109	Efecto especial:	Bajo relieve
Espesor de la fuente:	Normal	Estilo de los bordes:	Primera página
Estilo del fondo:	Normal	Event Proc Prefix:	CECart
Font Bold:	No	Fuente en cursiva:	Falso
Fuente subrayada:	Falso	IDDelContextoDe Ayuda:	0
ÍndiceDeTabulación:	54	Izquierda:	1044

n:		Lugares:	Automático
Juego de caracteres para fuentes de texto:	0		
Mostrar cuando:	Siempre	Nombre de la fuente:	MS Sans Serif

Nombre:	CECart	Origen del control:	CECart
PermitirAutocorrección:	Verdadero	PuntoDeTabulación:	Verdadero
Section:	0	n:	
Tabulación automática:	Falso	Superior:	12162
Visible:	Verdadero	Tamaño de la fuente:	8

Etiqueta: CECart Etiqueta

Alineación del texto:	General	Alto:	285
Ancho de los bordes:	Trazo fino	Ancho:	705
Border Line Style:	Sólido	Color de los bordes:	0
Color del fondo:	-2147483633	ColorDelTexto:	-2147483630
ControlType:	100	Efecto especial:	Sin relieve
Espesor de la fuente:	Normal	Estilo de los bordes:	Todas las páginas
Estilo del fondo:	Transparente	Event Proc Prefix:	CECart_Etiqueta
Font Bold:	No	Fuente en cursiva:	Falso
Fuente subrayada:	Falso	IDDelContextoDe Ayuda:	0
Izquierda:	56	Juego de caracteres para fuentes de texto:	0
Mostrar cuando:	Siempre	Nombre de la fuente:	MS Sans Serif

Cogest.mdb (c) EPA
 Formulario: fptmp9CP_CostesParciales

noviembre de 2000
 Página: 3260

Section:	0	Nombre:	CECart Etiqueta
Tamaño de la fuente:	8	Superior:	12162
Visible:	Verdadero	Título:	CECart
Cuadro de texto: CECDR			
Activado:	Verdadero	Alineación del texto:	General
Alto:	240	Ancho de los bordes:	Trazo fino
Ancho:	1725	Autocomprimible:	Falso
Autoextensible:	Falso	Barras de desplazamiento:	Ninguna
Bloqueado:	Falso	Border Line Style:	Sólido
BuscarPorFiltro:	1	Color de los bordes:	0
Color del fondo:	-2147483643	ColorDelTexto:	-2147483640
ColumnHidden:	Falso	ColumnOrder:	Predeterminado
ColumnWidth:	795	Comportamiento de la tecla Entrar:	Falso
ControlType:	109	Efecto especial:	Bajo relieve
Espesor de la fuente:	Normal	Estilo de los bordes:	Primera página
Estilo del fondo:	Normal	Event Proc Prefix:	CECDR
Font Bold:	No	Fuente en cursiva:	Falso
Fuente subrayada:	Falso	IDDelContextoDe Ayuda:	0
ÍndiceDeTabulación:	67	Izquierda:	4715
Juego de caracteres para fuentes de texto:	0	Lugares:	Automático
Mostrar cuando:	Siempre	Nombre de la fuente:	MS Sans Serif
Nombre:	CECDR	Origen del control:	CECDR
PermitirAutocorrección:	Verdadero	PuntoDeTabulación:	Verdadero
Section:	0	n:	
Tabulación automática:	Falso	Superior:	9520
Visible:	Verdadero	Tamaño de la fuente:	8
Etiqueta: CECDR Etiqueta			
Alineación del texto:	General	Alto:	285
Ancho de los bordes:	Trazo fino	Ancho:	780
Border Line Style:	Sólido	Color de los bordes:	0
Color del fondo:	-2147483633	ColorDelTexto:	-2147483630
ControlType:	100	Efecto especial:	Sin relieve
Espesor de la fuente:	Normal	Estilo de los bordes:	Todas las páginas
Estilo del fondo:	Transparente	Event Proc Prefix:	CECDR_Etiqueta
Font Bold:	No	Fuente en cursiva:	Falso
Fuente subrayada:	Falso	IDDelContextoDe Ayuda:	0
Izquierda:	3004	Juego de caracteres para fuentes de texto:	0
Mostrar cuando:	Siempre	Nombre de la fuente:	MS Sans Serif

Cogest.mdb (c) EPA
 Formulario: fptmp9CP_CostesParciales

noviembre de 2000
 Página: 3261

Nombre: CECDR Etiqueta
 Superior: 9596

Section: 0
 Tamaño de la fuente: 8

Título: CECDR

Visible: Verdadero

Cuadro de texto: CEFcBN

Activado: Verdadero

Alineación del texto: General

Alto: 240

Ancho de los bordes: Trazo fino

Ancho: 1725
 Autoextensible: Falso

Autocomprimible: Falso
 Barras de desplazamiento: Ninguna

Bloqueado: Falso
 BuscarPorFiltro: 1

Border Line Style: Sólido
 Color de los bordes: 0

Color del fondo: -2147483643
 ColumnHidden: Falso
 ColumnWidth: 795

ColorDelTexto: -2147483640
 ColumnOrder: Predeterminado
 Comportamiento de la tecla Entrar: Falso

ControlType: 109
 Espesor de la fuente: Normal

Efecto especial: Bajo relieve
 Estilo de los bordes: Primera página

Estilo del fondo: Normal
 Font Bold: No
 Fuente subrayada: Falso

Event Proc Prefix: CEFcBN
 Fuente en cursiva: Falso
 IDDelContextoDe Ayuda: 0

ÍndiceDeTabulación: 42

Izquierda: 1044

Juego de caracteres para fuentes de texto: 0

Lugares: Automático

Mostrar cuando: Siempre

Nombre de la fuente: MS Sans Serif

Nombre: CEFcBN
 PermitirAutocorrección: Verdadero

Origen del control: CEFcBN
 PuntoDeTabulación: Verdadero

Section: 0
 Tabulación automática: Falso

Superior: 8370
 Tamaño de la fuente: 8

Visible: Verdadero

Etiqueta: CEFcBN Etiqueta

Alineación del texto: General

Alto: 285

Ancho de los bordes: Trazo fino

Ancho: 855

Border Line Style: Sólido

Color de los bordes: 0

Color del fondo: -2147483633
 ControlType: 100
 Espesor de la fuente: Normal

ColorDelTexto: -2147483630
 Efecto especial: Sin relieve
 Estilo de los bordes: Todas las páginas

Estilo del fondo: Transparente
 Font Bold: No
 Fuente subrayada: Falso

Event Proc Prefix: CEFcBN_Etiqueta
 Fuente en cursiva: Falso
 IDDelContextoDe Ayuda: 0

Izquierda: 0

Juego de caracteres para fuentes de texto: 0

Mostrar cuando: Siempre

Nombre de la fuente: MS Sans Serif

Nombre: CEFcBN Etiqueta

Section: 0

Cogest.mdb (c) EPA
 Formulario: fptmp9CP_CostesParciales

noviembre de 2000
 Página: 3262

Superior:	8370	Tamaño de la fuente:	8
Título:	CEFcBN	Visible:	Verdadero
Cuadro de texto: CEFcCL			
Activado:	Verdadero	Alineación del texto:	General
Alto:	240	Ancho de los bordes:	Trazo fino
Ancho:	1725	Autocomprimible:	Falso
Autoextensible:	Falso	Barras de desplazamiento:	Ninguna
Bloqueado:	Falso	Border Line Style:	Sólido
BuscarPorFiltro:	1	Color de los bordes:	0
Color del fondo:	-2147483643	ColorDelTexto:	-2147483640
ColumnHidden:	Falso	ColumnOrder:	Predeterminado
ColumnWidth:	795	Comportamiento de la tecla Entrar:	Falso
ControlType:	109	Efecto especial:	Bajo relieve
Espesor de la fuente:	Normal	Estilo de los bordes:	Primera página
Estilo del fondo:	Normal	Event Proc Prefix:	CEFcCL
Font Bold:	No	Fuente en cursiva:	Falso
Fuente subrayada:	Falso	IDDelContextoDe Ayuda:	0
ÍndiceDeTabulación:	45	Izquierda:	1044
Juego de caracteres para fuentes de texto:	0	Lugares:	Automático
Mostrar cuando:	Siempre	Nombre de la fuente:	MS Sans Serif
Nombre:	CEFcCL	Origen del control:	CEFcCL
PermitirAutocorrección:	Verdadero	PuntoDeTabulación:	Verdadero
Section:	0	Superior:	9330
Tabulación automática:	Falso	Tamaño de la fuente:	8
Visible:	Verdadero		
Etiqueta: CEFcCL Etiqueta			
Alineación del texto:	General	Alto:	285
Ancho de los bordes:	Trazo fino	Ancho:	810
Border Line Style:	Sólido	Color de los bordes:	0
Color del fondo:	-2147483633	ColorDelTexto:	-2147483630
ControlType:	100	Efecto especial:	Sin relieve
Espesor de la fuente:	Normal	Estilo de los bordes:	Todas las páginas
Estilo del fondo:	Transparente	Event Proc Prefix:	CEFcCL_Etiqueta
Font Bold:	No	Fuente en cursiva:	Falso
Fuente subrayada:	Falso	IDDelContextoDe Ayuda:	0
Izquierda:	0	Juego de caracteres para fuentes de texto:	0
Mostrar cuando:	Siempre	Nombre de la fuente:	MS Sans Serif
Nombre:	CEFcCL Etiqueta	Section:	0
Superior:	9387	Tamaño de la fuente:	8

Cogest.mdb (c) EPA
 Formulario: fptmp9CP_CostesParciales

noviembre de 2000
 Página: 3263

Visible:	Verdadero	Título:	CEFcCL
Cuadro de texto: CEFt			
Activado:	Verdadero	Alineación del texto:	General
Alto:	240	Ancho de los bordes:	Trazo fino
Ancho:	1725	Autocomprimible:	Falso
Autoextensible:	Falso	Barras de desplazamiento:	Ninguna
Bloqueado:	Falso	Border Line Style:	Sólido
BuscarPorFiltro:	1	Color de los bordes:	0
Color del fondo:	-2147483643	ColorDelTexto:	-2147483640
ColumnHidden:	Falso	ColumnOrder:	Predeterminado
ColumnWidth:	795	Comportamiento de la tecla Entrar:	Falso
ControlType:	109	Efecto especial:	Bajo relieve
Espesor de la fuente:	Normal	Estilo de los bordes:	Primera página
Estilo del fondo:	Normal	Event Proc Prefix:	CEFt
Font Bold:	No	Fuente en cursiva:	Falso
Fuente subrayada:	Falso	IDDelContextoDe Ayuda:	0
ÍndiceDeTabulación:	48	Izquierda:	1044
n:		Lugares:	Automático
Juego de caracteres para fuentes de texto:	0	Nombre de la fuente:	MS Sans Serif
Mostrar cuando:	Siempre	Origen del control:	CEFt
Nombre:	CEFt	PuntoDeTabulación:	Verdadero
PermitirAutocorrección:	Verdadero	n:	
Section:	0	Superior:	10290
Tabulación automática:	Falso	Tamaño de la fuente:	8
Visible:	Verdadero		
Etiqueta: CEFt Etiqueta			
Alineación del texto:	General	Alto:	285
Ancho de los bordes:	Trazo fino	Ancho:	510
Border Line Style:	Sólido	Color de los bordes:	0
Color del fondo:	-2147483633	ColorDelTexto:	-2147483630
ControlType:	100	Efecto especial:	Sin relieve
Espesor de la fuente:	Normal	Estilo de los bordes:	Todas las páginas
Estilo del fondo:	Transparente	Event Proc Prefix:	CEFt_Etiqueta
Font Bold:	No	Fuente en cursiva:	Falso
Fuente subrayada:	Falso	IDDelContextoDe Ayuda:	0
Izquierda:	56	Juego de caracteres para fuentes de texto:	0
Mostrar cuando:	Siempre	Nombre de la fuente:	MS Sans Serif
Nombre:	CEFt Etiqueta	Section:	0
Superior:	10290	Tamaño de la fuente:	8

Cogest.mdb (c) EPA
 Formulario: fptmp9CP_CostesParciales

noviembre de 2000
 Página: 3264

Título: CEft Visible: Verdadero

Cuadro de texto: CEHr

Activado: Verdadero

Alineación del texto: General

Alto: 240

Ancho de los bordes: Trazo fino

Ancho: 1725

Autocomprimible: Falso

Autoextensible: Falso

Barras de desplazamiento: Ninguna

Bloqueado: Falso

Border Line Style: Sólido

BuscarPorFiltro: 1

Color de los bordes: 0

Color del fondo: -2147483643

ColorDelTexto: -2147483640

ColumnHidden: Falso

ColumnOrder: Predeterminado

ColumnWidth: 795

Comportamiento de la tecla Entrar: Falso

ControlType: 109

Efecto especial: Bajo relieve

Espesor de la fuente: Normal

Estilo de los bordes: Primera página

Estilo del fondo: Normal

Event Proc Prefix: CEHr

Font Bold: No

Fuente en cursiva: Falso

Fuente subrayada: Falso

IDDelContextoDe Ayuda: 0

ÍndiceDeTabulación: 38

Izquierda: 4771

n:

Juego de caracteres para fuentes de texto: 0

Lugares: Automático

Mostrar cuando: Siempre

Nombre de la fuente: MS Sans Serif

Nombre: CEHr

Origen del control: CEHr

PermitirAutocorrección: Verdadero

PuntoDeTabulación: Verdadero

Section: 0

Superior: 5621

Tabulación automática: Falso

Tamaño de la fuente: 8

Visible: Verdadero

Etiqueta: CEHr Etiqueta

Alineación del texto: General

Alto: 285

Ancho de los bordes: Trazo fino

Ancho: 555

Border Line Style: Sólido

Color de los bordes: 0

Color del fondo: -2147483633

ColorDelTexto: -2147483630

ControlType: 100

Efecto especial: Sin relieve

Espesor de la fuente: Normal

Estilo de los bordes: Todas las páginas

Estilo del fondo: Transparente

Event Proc Prefix: CEHr_Etiqueta

Font Bold: No

Fuente en cursiva: Falso

Fuente subrayada: Falso

IDDelContextoDe Ayuda: 0

Izquierda: 3060

Juego de caracteres para fuentes de texto: 0

Mostrar cuando: Siempre

Nombre de la fuente: MS Sans Serif

Nombre: CEHr Etiqueta

Section: 0

Superior: 5621

Tamaño de la fuente: 8

Título: CEHr

Visible: Verdadero

Cuadro de texto: CEKm

Activado:	Verdadero	Alineación del texto:	General
Alto:	240	Ancho de los bordes:	Trazo fino
Ancho:	1725	Autocomprimible:	Falso
Autoextensible:	Falso	Barras de desplazamiento:	Ninguna
Bloqueado:	Falso	Border Line Style:	Sólido
BuscarPorFiltro:	1	Color de los bordes:	0
Color del fondo:	-2147483643	ColorDelTexto:	-2147483640
ColumnHidden:	Falso	ColumnOrder:	Predeterminado
ColumnWidth:	795	Comportamiento de la tecla Entrar:	Falso
ControlType:	109	Efecto especial:	Bajo relieve
Espesor de la fuente:	Normal	Estilo de los bordes:	Primera página
Estilo del fondo:	Normal	Event Proc Prefix:	CEKm
Font Bold:	No	Fuente en cursiva:	Falso
Fuente subrayada:	Falso	IDDelContextoDe Ayuda:	0
ÍndiceDeTabulación:	39	Izquierda:	4771
n:		Lugares:	Automático
Juego de caracteres para fuentes de texto:	0	Nombre de la fuente:	MS Sans Serif
Mostrar cuando:	Siempre	Origen del control:	CEKm
Nombre:	CEKm	PuntoDeTabulación:	Verdadero
PermitirAutocorrección:	Verdadero	n:	
Section:	0	Superior:	5945
Tabulación automática:	Falso	Tamaño de la fuente:	8
Visible:	Verdadero		

Etiqueta: CEKm Etiqueta

Alineación del texto:	General	Alto:	285
Ancho de los bordes:	Trazo fino	Ancho:	630
Border Line Style:	Sólido	Color de los bordes:	0
Color del fondo:	-2147483633	ColorDelTexto:	-2147483630
ControlType:	100	Efecto especial:	Sin relieve
Espesor de la fuente:	Normal	Estilo de los bordes:	Todas las páginas
Estilo del fondo:	Transparente	Event Proc Prefix:	CEKm_Etiqueta
Font Bold:	No	Fuente en cursiva:	Falso
Fuente subrayada:	Falso	IDDelContextoDe Ayuda:	0
Izquierda:	3060	Juego de caracteres para fuentes de texto:	0
Mostrar cuando:	Siempre	Nombre de la fuente:	MS Sans Serif
Nombre:	CEKm Etiqueta	Section:	0
Superior:	5945	Tamaño de la fuente:	8
Título:	CEKm	Visible:	Verdadero

Activado:	Verdadero	Alineación del texto:	General
Alto:	240	Ancho de los bordes:	Trazo fino
Ancho:	1725	Autocomprimible:	Falso
Autoextensible:	Falso	Barras de desplazamiento:	Ninguna
Bloqueado:	Falso	Border Line Style:	Sólido
BuscarPorFiltro:	1	Color de los bordes:	0
Color del fondo:	-2147483643	ColorDelTexto:	-2147483640
ColumnHidden:	Falso	ColumnOrder:	Predeterminado
ColumnWidth:	795	Comportamiento de la tecla Entrar:	Falso
ControlType:	109	Efecto especial:	Bajo relieve
Espesor de la fuente:	Normal	Estilo de los bordes:	Primera página
Estilo del fondo:	Normal	Event Proc Prefix:	CEPIn
Font Bold:	No	Fuente en cursiva:	Falso
Fuente subrayada:	Falso	IDDelContextoDe Ayuda:	0
ÍndiceDeTabulación:	57	Izquierda:	1044
n:		Lugares:	Automático
Juego de caracteres para fuentes de texto:	0	Nombre de la fuente:	MS Sans Serif
Mostrar cuando:	Siempre	Origen del control:	CEPIn
Nombre:	CEPIn	PuntoDeTabulación:	Verdadero
PermitirAutocorrección:	Verdadero	n:	
Section:	0	Superior:	14988
Tabulación automática:	Falso	Tamaño de la fuente:	8
Visible:	Verdadero		
Etiqueta: CEPIn Etiqueta			
Alineación del texto:	General	Alto:	285
Ancho de los bordes:	Trazo fino	Ancho:	630
Border Line Style:	Sólido	Color de los bordes:	0
Color del fondo:	-2147483633	ColorDelTexto:	-2147483630
ControlType:	100	Efecto especial:	Sin relieve
Espesor de la fuente:	Normal	Estilo de los bordes:	Todas las páginas
Estilo del fondo:	Transparente	Event Proc Prefix:	CEPIn_Etiqueta
Font Bold:	No	Fuente en cursiva:	Falso
Fuente subrayada:	Falso	IDDelContextoDe Ayuda:	0
Izquierda:	0	Juego de caracteres para fuentes de texto:	0
Mostrar cuando:	Siempre	Nombre de la fuente:	MS Sans Serif
Nombre:	CEPIn Etiqueta	Section:	0
Superior:	14988	Tamaño de la fuente:	8
Título:	CEPIn	Visible:	Verdadero

Botón de comando: CerrarVentana

Cogest.mdb (c) EPA
 Formulario: fptmp9CP_CostesParciales

noviembre de 2000
 Página: 3267

Activado:	Verdadero	Al hacer clic:	[Event Procedure]
Alto:	576	Ancho:	621
Cancelar:	Falso	ColorDelTexto:	0
ControlTipText:	Cerrar ventana	ControlType:	104
Espesor de la fuente:	Normal	Event Proc Prefix:	CerrarVentana
Font Bold:	No	Fuente en cursiva:	Falso
Fuente subrayada:	Falso	IDDelContextoDe	0
Imagen:	(mapa de bits)	Ayuda:	
Izquierda:	1509	ÍndiceDeTabulació	2
Mostrar cuando:	Siempre	n:	
Nombre:	CerrarVentana	Juego de	0
Predeterminado:	Falso	caracteres para	
Repetición automática:	Falso	fuentes de texto:	
Superior:	113	Nombre de la	MS Sans Serif
Título:	CerrarVentana	f fuente:	
Visible:	Verdadero	PictureType:	0
Cuadro de texto: CETap		PuntoDeTabulació	Verdadero
Activado:	Verdadero	n:	
Alto:	240	Section:	2
Ancho:	1725	Tamaño de la	8
Autoextensible:	Falso	f fuente:	
Bloqueado:	Falso	Transparente:	Falso
BuscarPorFiltro:	1	Alineación del	General
Color del fondo:	-2147483643	texto:	
ColumnHidden:	Falso	Ancho de los	Trazo fino
ColumnWidth:	795	bordes:	
ControlType:	109	Autocomprimible:	Falso
Espesor de la fuente:	Normal	Barras de	Ninguna
Estilo del fondo:	Normal	desplazamiento:	
Font Bold:	No	Border Line Style:	Sólido
Fuente subrayada:	Falso	Color de los	0
ÍndiceDeTabulació	61	bordes:	
n:		ColorDelTexto:	-2147483640
Juego de	0	ColumnOrder:	Predeterminado
caracteres para		Comportamiento	Falso
fuentes de texto:		de la tecla Entrar:	
Mostrar cuando:	Siempre	Efecto especial:	Bajo relieve
Nombre:	CETap	Estilo de los	Primera página
PermitirAutocorrección:	Verdadero	bordes:	
Section:	0	Event Proc Prefix:	CETap
Tabulación automática:	Falso	Fuente en cursiva:	Falso
Visible:	Verdadero	IDDelContextoDe	0
		Ayuda:	
		Izquierda:	4715
		Lugares	Automático
		Nombre de la	MS Sans Serif
		f fuente:	
		Origen del control:	CETap
		PuntoDeTabulació	Verdadero
		n:	
		Superior:	8050
		Tamaño de la	8
		f fuente:	

Alineación del texto:	General	Alto:	285
Ancho de los bordes:	Trazo fino	Ancho:	720
Border Line Style:	Sólido	Color de los bordes:	0
Color del fondo:	-2147483633	ColorDelTexto:	-2147483630
ControlType:	100	Efecto especial:	Sin relieve
Espesor de la fuente:	Normal	Estilo de los bordes:	Todas las páginas
Estilo del fondo:	Transparente	Event Proc Prefix:	CETap_Etiqueta
Font Bold:	No	Fuente en cursiva:	Falso
Fuente subrayada:	Falso	IDDelContextoDe Ayuda:	0
Izquierda:	3004	Juego de caracteres para fuentes de texto:	0
Mostrar cuando:	Siempre	Nombre de la fuente:	MS Sans Serif
Nombre Superior:	CETap Etiqueta 8050	Section:	0
Título:	CETap	Tamaño de la fuente:	8
		Visible:	Verdadero
Cuadro de texto: CEZip			
Activado:	Verdadero	Alineación del texto:	General
Alto:	240	Ancho de los bordes:	Trazo fino
Ancho:	1725	Autocomprimible:	Falso
Autoextensible:	Falso	Barras de desplazamiento:	Ninguna
Bloqueado:	Falso	Border Line Style:	Sólido
BuscarPorFiltro:	1	Color de los bordes:	0
Color del fondo:	-2147483643	ColorDelTexto:	-2147483640
ColumnHidden:	Falso	ColumnOrder:	Predeterminado
ColumnWidth:	795	Comportamiento de la tecla Entrar:	Falso
ControlType:	109	Efecto especial:	Bajo relieve
Espesor de la fuente:	Normal	Estilo de los bordes:	Primera página
Estilo del fondo:	Normal	Event Proc Prefix:	CEZip
Font Bold:	No	Fuente en cursiva:	Falso
Fuente subrayada:	Falso	IDDelContextoDe Ayuda:	0
ÍndiceDeTabulación:	64	Izquierda:	4715
Juego de caracteres para fuentes de texto:	0	Lugares:	Automático
Mostrar cuando:	Siempre	Nombre de la fuente:	MS Sans Serif
Nombre:	CEZip	Origen del control:	CEZip
PermitirAutocorrección:	Verdadero	PuntoDeTabulación:	Verdadero
Section:	0	Superior:	8932
Tabulación automática:	Falso	Tamaño de la fuente:	8
Visible:	Verdadero		

Etiqueta: CEZip Etiqueta

Cogest.mdb (c) EPA
Formulario: fptmp9CP_CostesParciales

noviembre de 2000
Página: 3269

Alineación del texto:	General	Alto:	285
Ancho de los bordes:	Trazo fino	Ancho:	630
Border Line Style:	Sólido	Color de los bordes:	0
Color del fondo:	-2147483633	ColorDelTexto:	-2147483630
ControlType:	100	Efecto especial:	Sin relieve
Espesor de la fuente:	Normal	Estilo de los bordes:	Todas las páginas
Estilo del fondo:	Transparente	Event Proc Prefix:	CEZip_Etiqueta
Font Bold:	No	Fuente en cursiva:	Falso
Fuente subrayada:	Falso	IDDelContextoDe Ayuda:	0
Izquierda:	3004	Juego de caracteres para fuentes de texto:	0
Mostrar cuando:	Siempre	Nombre de la fuente:	MS Sans Serif
Nombre Superior:	CEZip Etiqueta 8970	Section:	0
Título:	CEZip	Tamaño de la fuente:	8
		Visible:	Verdadero
Cuadro de texto: Cliente			
Activado:	Verdadero	Alineación del texto:	General
Alto:	240	Ancho de los bordes:	Trazo fino
Ancho:	1725	Autocomprimible:	Falso
Autoextensible:	Falso	Barras de desplazamiento:	Ninguna
Bloqueado:	Falso	Border Line Style:	Sólido
BuscarPorFiltro:	1	Color de los bordes:	0
Color del fondo:	-2147483643	ColorDelTexto:	-2147483640
ColumnHidden:	Falso	ColumnOrder:	Predeterminado
ColumnWidth:	3000	Comportamiento de la tecla Entrar:	Falso
ControlType:	109	Efecto especial:	Bajo relieve
Espesor de la fuente:	Normal	Estilo de los bordes:	Primera página
Estilo del fondo:	Normal	Event Proc Prefix:	Cliente
Font Bold:	No	Fuente en cursiva:	Falso
Fuente subrayada:	Falso	IDDelContextoDe Ayuda:	0
ÍndiceDeTabulación:	71	Izquierda:	4715
n:		Lugares:	Automático
Juego de caracteres para fuentes de texto:	0	Nombre de la fuente:	MS Sans Serif
Mostrar cuando:	Siempre	Origen del control:	Cliente
Nombre:	Cliente	PuntoDeTabulación:	Verdadero
PermitirAutocorrección:	Verdadero	n:	
Section:	0	Superior:	10990
Tabulación automática:	Falso	Tamaño de la fuente:	8
Visible:	Verdadero		
Etiqueta: Cliente Etiqueta			
Alineación del texto:	General		

Cogest.mdb (c) EPA
 Formulario: fptmp9CP_CostesParciales

noviembre de 2000
 Página: 3270

Ancho de los bordes:	Trazo fino	Alto:	285
Border Line Style:	Sólido	Ancho:	690
Color del fondo:	-2147483633	Color de los bordes:	0
ControlType:	100	ColorDelTexto:	-2147483630
Espesor de la fuente:	Normal	Efecto especial:	Sin relieve
Estilo del fondo:	Transparente	Estilo de los bordes:	Todas las páginas
Font Bold:	No	Event Proc Prefix:	Cliente_Etiqueta
Fuente subrayada:	Falso	Fuente en cursiva:	Falso
Izquierda:	3004	IDDelContextoDe Ayuda:	0
Mostrar cuando:	Siempre	Juego de caracteres para fuentes de texto:	0
Nombre:	Cliente Etiqueta	Nombre de la fuente:	MS Sans Serif
Superior:	11161	Section:	0
Título:	Cliente	Tamaño de la fuente:	8
Cuadro de texto: Conc		Visible:	Verdadero
Activado:	Verdadero	Alineación del texto:	General
Alto:	240	Ancho de los bordes:	Trazo fino
Ancho:	1725	Autocomprimible:	Falso
Autoextensible:	Falso	Barras de desplazamiento:	Ninguna
Bloqueado:	Falso	Border Line Style:	Sólido
BuscarPorFiltro:	1	Color de los bordes:	0
Color del fondo:	-2147483643	ColorDelTexto:	-2147483640
ColumnHidden:	Falso	ColumnOrder:	Predeterminado
ColumnWidth:	3000	Comportamiento de la tecla Entrar:	Falso
ControlType:	109	Efecto especial:	Bajo relieve
Espesor de la fuente:	Normal	Estilo de los bordes:	Primera página
Estilo del fondo:	Normal	Event Proc Prefix:	Conc
Font Bold:	No	Fuente en cursiva:	Falso
Fuente subrayada:	Falso	IDDelContextoDe Ayuda:	0
ÍndiceDeTabulación:	4	Izquierda:	1086
Juego de caracteres para fuentes de texto:	0	Lugares:	Automático
Mostrar cuando:	Siempre	Nombre de la fuente:	MS Sans Serif
Nombre:	Conc	Origen del control:	Conc
PermitirAutocorrección:	Verdadero	PuntoDeTabulación:	Verdadero
Section:	0	Superior:	1450
Tabulación automática:	Falso	Tamaño de la fuente:	8
Visible:	Verdadero	Etiqueta: Conc Etiqueta	
Alineación del texto:	General	Alto:	285

Cogest.mdb (c) EPA
 Formulario: fptmp9CP_CostesParciales

noviembre de 2000
 Página: 3271

Ancho de los bordes: Trazo fino
 Border Line Style: Sólido
 Color del fondo: -2147483633
 ControlType: 100
 Espesor de la fuente: Normal
 Estilo del fondo: Transparente
 Font Bold: No
 Fuente subrayada: Falso

Izquierda: 0

Mostrar cuando: Siempre

Nombre: Conc Etiqueta
 Superior: 1450

Título: Conc

Botón de alternar: Conv

Activado: Verdadero
 Ancho: 1290
 ColorDelTexto: 0
 ColumnOrder: Predeterminado
 ControlType: 122

Event Proc Prefix: Conv
 Fuente en cursiva: Falso
 IDDelContextoDe 0
 Ayuda:

ÍndiceDeTabulació n: 86

Juego de caracteres para fuentes de texto: 0

Nombre de la fuente: MS Sans Serif

Origen del control: Conv
 PuntoDeTabulació n: Verdadero

Superior: 18236

Título: Convalida
 Visible: Verdadero

Cuadro de texto: Coste

Activado: Verdadero

Alto: 240

Ancho: 1725
 Autoextensible: Falso

Bloqueado: Falso
 BuscarPorFiltro: 1

Color del fondo: -2147483643
 ColumnHidden: Falso
 ColumnWidth: 3000

Ancho: 540

Color de los bordes: 0

ColorDelTexto: -2147483630
 Efecto especial: Sin relieve
 Estilo de los bordes: Todas las páginas

Event Proc Prefix: Conc_Etiqueta

Fuente en cursiva: Falso

IDDelContextoDe 0

Ayuda:

Juego de caracteres para fuentes de texto: 0

Nombre de la fuente: MS Sans Serif

Section: 0

Tamaño de la fuente: 8

Visible:

Verdadero

Alto: 330

Bloqueado: Falso

ColumnHidden: Falso

ColumnWidth: Predeterminado

Espesor de la fuente: Normal

Font Bold: No

Fuente subrayada: Falso

Imagen: (ninguna)

Izquierda: 1587

Mostrar cuando: Siempre

Nombre: Conv

PictureType: 0

Section: 0

Tamaño de la fuente: 8

TripleState: Falso

Alineación del texto: General

Ancho de los bordes: Trazo fino

Autocomprimible: Falso
 Barras de desplazamiento: Ninguna

Border Line Style: Sólido

Color de los bordes: 0

ColorDelTexto: -2147483640

ColumnOrder: Predeterminado

Comportamiento de la tecla Entrar: Falso

Cogest.mdb (c) EPA
 Formulario: fptmp9CP_CostesParciales

noviembre de 2000
 Página: 3272

ControlType: 109
 Espesor de la fuente: Normal
 Estilo del fondo: Normal
 Font Bold: No
 Fuente subrayada: Falso

Efecto especial: Bajo relieve
 Estilo de los bordes: Primera página
 Event Proc Prefix: Coste
 Fuente en cursiva: Falso
 IDDelContextoDe: 0
 Ayuda:
 Izquierda: 4771

ÍndiceDeTabulación: 27
 n:
 Juego de caracteres para fuentes de texto: 0
 Mostrar cuando: Siempre

Lugares Automático

Nombre: Coste
 PermitirAutocorrección: Verdadero
 Section: 0
 Tabulación automática: Falso
 Visible: Verdadero

Nombre de la fuente: MS Sans Serif
 Origen del control: Coste
 PuntoDeTabulación: Verdadero
 n:
 Superior: 2381
 Tamaño de la fuente: 8

Etiqueta: Coste Etiqueta

Alineación del texto: General
 Ancho de los bordes: Trazo fino
 Border Line Style: Sólido

Alto: 285
 Ancho: 600

Color del fondo: -2147483633
 ControlType: 100
 Espesor de la fuente: Normal
 Estilo del fondo: Transparente
 Font Bold: No
 Fuente subrayada: Falso

Color de los bordes: 0
 ColorDelTexto: -2147483630
 Efecto especial: Sin relieve
 Estilo de los bordes: Todas las páginas
 Event Proc Prefix: Coste_Etiqueta
 Fuente en cursiva: Falso
 IDDelContextoDe: 0

Izquierda: 3060

Ayuda:
 Juego de caracteres para fuentes de texto: 0
 Nombre de la fuente: MS Sans Serif
 Section: 0
 Tamaño de la fuente: 8
 Visible: Verdadero

Mostrar cuando: Siempre

Nombre: Coste Etiqueta
 Superior: 2381

Título: Coste

Cuadro de texto: Dep

Activado: Verdadero

Alineación del texto: General

Alto: 240

Ancho de los bordes: Trazo fino

Ancho: 1725
 Autoextensible: Falso

Autocomprimible: Falso
 Barras de desplazamiento: Sólo vertical

Bloqueado: Falso
 BuscarPorFiltro: 1

Border Line Style: Sólido
 Color de los bordes: 0

Color del fondo: -2147483643
 ColumnHidden: Falso
 ColumnWidth: 3000

ColorDelTexto: -2147483640
 ColumnOrder: Predeterminado
 Comportamiento de la tecla Entrar: Verdadero

ControlType: 109

Efecto especial: Bajo relieve

Cogest.mdb (c) EPA
 Formulario: fptmp9CP_CostesParciales

noviembre de 2000
 Página: 3273

Espeor de la fuente: Normal
 Estilo del fondo: Normal
 Font Bold: No
 Fuente subrayada: Falso
 ÍndiceDeTabulación: 10
 n:
 Juego de caracteres para fuentes de texto: 0
 Mostrar cuando: Siempre
 Nombre: Dep
 PermitirAutocorrección: Verdadero
 Section: 0
 Tabulación automática: Falso
 Visible: Verdadero

Etiqueta: Dep Etiqueta

Alineación del texto: General
 Ancho de los bordes: Trazo fino
 Border Line Style: Sólido
 Color del fondo: -2147483633
 ControlType: 100
 Espeor de la fuente: Normal
 Estilo del fondo: Transparente
 Font Bold: No
 Fuente subrayada: Falso
 Izquierda: 0
 Mostrar cuando: Siempre
 Nombre: Dep Etiqueta
 Superior: 3454
 Título: Dep

Cuadro de texto: Despl

Activado: Verdadero
 Alto: 240
 Ancho: 1725
 Autoextensible: Falso
 Bloqueado: Falso
 BuscarPorFiltro: 1
 Color del fondo: -2147483643
 ColumnHidden: Falso
 ColumnWidth: 3000
 ControlType: 109
 Espeor de la fuente: Normal

Estilo de los bordes: Primera página
 Event Proc Prefix: Dep
 Fuente en cursiva: Falso
 IDDelContextoDe Ayuda: 0
 Izquierda: 1086
 Lugares: Automático
 Nombre de la fuente: MS Sans Serif
 Origen del control: Dep
 PuntoDeTabulación: Verdadero
 n:
 Superior: 3454
 Tamaño de la fuente: 8
 Alto: 285
 Ancho: 465
 Color de los bordes: 0
 ColorDelTexto: -2147483630
 Efecto especial: Sin relieve
 Estilo de los bordes: Todas las páginas
 Event Proc Prefix: Dep_Etiqueta
 Fuente en cursiva: Falso
 IDDelContextoDe Ayuda: 0
 Juego de caracteres para fuentes de texto: 0
 Nombre de la fuente: MS Sans Serif
 Section: 0
 Tamaño de la fuente: 8
 Visible: Verdadero
 Alineación del texto: General
 Ancho de los bordes: Trazo fino
 Autocomprimible: Falso
 Barras de desplazamiento: Ninguna
 Border Line Style: Sólido
 Color de los bordes: 0
 ColorDelTexto: -2147483640
 ColumnOrder: Predeterminado
 Comportamiento de la tecla Entrar: Falso
 Efecto especial: Bajo relieve

Estilo del fondo: Normal	Estilo de los bordes: Primera página
Font Bold: No	Event Proc Prefix: Despl
Fuente subrayada: Falso	Fuente en cursiva: Falso
	IDDelContextoDe: 0
ÍndiceDeTabulació n: 20	Ayuda: Izquierda: 4771
Juego de caracteres para fuentes de texto: 0	Lugares: Automático
Mostrar cuando: Siempre	Nombre de la fuente: MS Sans Serif
Nombre: Despl	Origen del control: Despl
PermitirAutocorrección: Verdadero	PuntoDeTabulación: Verdadero
Section: 0	n: Superior: 113
Tabulación automática: Falso	Tamaño de la fuente: 8
Visible: Verdadero	
Etiqueta: Despl Etiqueta	
Alineación del texto: General	Alto: 285
Ancho de los bordes: Trazo fino	Ancho: 615
Border Line Style: Sólido	Color de los bordes: 0
Color del fondo: -2147483633	ColorDelTexto: -2147483630
ControlType: 100	Efecto especial: Sin relieve
Espesor de la fuente: Normal	Estilo de los bordes: Todas las páginas
Estilo del fondo: Transparente	Event Proc Prefix: Despl_Etiqueta
Font Bold: No	Fuente en cursiva: Falso
Fuente subrayada: Falso	IDDelContextoDe: 0
Izquierda: 3060	Ayuda: Juego de caracteres para fuentes de texto: 0
Mostrar cuando: Siempre	Nombre de la fuente: MS Sans Serif
Nombre: Despl Etiqueta	Section: 0
Superior: 113	Tamaño de la fuente: 8
Título: Despl	Visible: Verdadero
Cuadro de texto: DíaMesTAño	
Activado: Verdadero	Alineación del texto: General
Alto: 240	Ancho de los bordes: Trazo fino
Ancho: 1725	Autocomprimible: Falso
Autoextensible: Falso	Barras de desplazamiento: Sólo vertical
Bloqueado: Falso	Border Line Style: Sólido
BuscarPorFiltro: 1	Color de los bordes: 0
Color del fondo: -2147483643	ColorDelTexto: -2147483640
ColumnHidden: Falso	ColumnOrder: Predeterminado
ColumnWidth: 3000	Comportamiento de la tecla Entrar: Verdadero
ControlType: 109	Efecto especial: Bajo relieve
Espesor de la fuente: Normal	

Estilo del fondo: Normal	Estilo de los bordes: Primera página
Font Bold: No	Event Proc Prefix: DíaMesTAño
Fuente subrayada: Falso	Fuente en cursiva: Falso
	IDDelContextoDe: 0
	Ayuda:
ÍndiceDeTabulació n: 12	Izquierda: 1086
Juego de caracteres para fuentes de texto: 0	Lugares: Automático
Mostrar cuando: Siempre	Nombre de la fuente: MS Sans Serif
Nombre: DíaMesTAño	Origen del control: DíaMesTAño
PermitirAutocorrección: Verdadero	PuntoDeTabulación: Verdadero
Section: 0	n: Superior: 4122
Tabulación automática: Falso	Tamaño de la fuente: 8
Visible: Verdadero	
Etiqueta: DíaMesTAño Etiqueta	
Alineación del texto: General	Alto: 285
Ancho de los bordes: Trazo fino	Ancho: 885
Border Line Style: Sólido	Color de los bordes: 0
Color del fondo: -2147483633	ColorDelTexto: -2147483630
ControlType: 100	Efecto especial: Sin relieve
Espesor de la fuente: Normal	Estilo de los bordes: Todas las páginas
Estilo del fondo: Transparente	Event Proc Prefix: DíaMesTAño_Etiqueta
Font Bold: No	Fuente en cursiva: Falso
Fuente subrayada: Falso	IDDelContextoDe: 0
	Ayuda:
Izquierda: 0	Juego de caracteres para fuentes de texto: 0
	Nombre de la fuente: MS Sans Serif
Mostrar cuando: Siempre	Section: 0
Nombre: DíaMesTAño Etiqueta	Tamaño de la fuente: 8
Superior: 4125	Visible: Verdadero
Título: DMTAño	
Cuadro de texto: Diario	
Activado: Verdadero	Alineación del texto: General
Alto: 240	Ancho de los bordes: Trazo fino
Ancho: 1725	Autocomprimible: Falso
Autoextensible: Falso	Barras de desplazamiento: Ninguna
Bloqueado: Falso	Border Line Style: Sólido
BuscarPorFiltro: 1	Color de los bordes: 0
Color del fondo: -2147483643	ColorDelTexto: -2147483640
ColumnHidden: Falso	ColumnOrder: Predeterminado
ColumnWidth: 3000	Comportamiento de la tecla Entrar: Falso
ControlType: 109	Efecto especial: Bajo relieve
Espesor de la fuente: Normal	

Estilo del fondo: Normal	Estilo de los bordes: Primera página
Font Bold: No	Event Proc Prefix: Diario
Fuente subrayada: Falso	Fuente en cursiva: Falso
	IDDelContextoDe: 0
ÍndiceDeTabulación: 1	Ayuda: Izquierda: 1086
n: 0	Lugares: Automático
Juego de caracteres para fuentes de texto: 0	Nombre de la fuente: MS Sans Serif
Mostrar cuando: Siempre	Origen del control: Diario
Nombre: Diario	PuntoDeTabulación: Verdadero
PermitirAutocorrección: Verdadero	n: Superior: 448
Section: 0	Tamaño de la fuente: 8
Tabulación automática: Falso	Alto: 285
Visible: Verdadero	Ancho: 615
Etiqueta: Diario Etiqueta	Color de los bordes: 0
Alineación del texto: General	ColorDelTexto: -2147483630
Ancho de los bordes: Trazo fino	Efecto especial: Sin relieve
Border Line Style: Sólido	Estilo de los bordes: Todas las páginas
Color del fondo: -2147483633	Event Proc Prefix: Diario_Etiqueta
ControlType: 100	Fuente en cursiva: Falso
Espesor de la fuente: Normal	IDDelContextoDe: 0
Estilo del fondo: Transparente	Ayuda: Juego de caracteres para fuentes de texto: 0
Font Bold: No	Nombre de la fuente: MS Sans Serif
Fuente subrayada: Falso	Section: 0
Izquierda: 0	Tamaño de la fuente: 8
Mostrar cuando: Siempre	Visible: Verdadero
Nombre: Diario Etiqueta	Alineación del texto: General
Superior: 448	Ancho de los bordes: Trazo fino
Título: Diario	Autocomprimible: Falso
	Barras de desplazamiento: Ninguna
Cuadro de texto: Doc	Border Line Style: Sólido
Activado: Verdadero	Color de los bordes: 0
Alto: 240	ColorDelTexto: -2147483640
Ancho: 1725	ColumnOrder: Predeterminado
Autoextensible: Falso	Comportamiento de la tecla Entrar: Falso
Bloqueado: Falso	Efecto especial: Bajo relieve
BuscarPorFiltro: 1	
Color del fondo: -2147483643	
ColumnHidden: Falso	
ColumnWidth: 3000	
ControlType: 109	
Espesor de la fuente: Normal	

Estilo del fondo: Normal	Estilo de los bordes: Primera página
Font Bold: No	Event Proc Prefix: Doc
Fuente subrayada: Falso	Fuente en cursiva: Falso
	IDDelContextoDe: 0
	Ayuda:
ÍndiceDeTabulació n: 2	Izquierda: 1086
Juego de caracteres para fuentes de texto: 0	Lugares: Automático
Mostrar cuando: Siempre	Nombre de la fuente: MS Sans Serif
Nombre: Doc	Origen del control: Doc
PermitirAutocorrección: Verdadero	PuntoDeTabulación: Verdadero
Section: 0	n: 0
Tabulación automática: Falso	Superior: 782
Visible: Verdadero	Tamaño de la fuente: 8
Etiqueta: Doc Etiqueta	
Alineación del texto: General	Alto: 285
Ancho de los bordes: Trazo fino	Ancho: 450
Border Line Style: Sólido	Color de los bordes: 0
Color del fondo: -2147483633	ColorDelTexto: -2147483630
ControlType: 100	Efecto especial: Sin relieve
Espesor de la fuente: Normal	Estilo de los bordes: Todas las páginas
Estilo del fondo: Transparente	Event Proc Prefix: Doc_Etiqueta
Font Bold: No	Fuente en cursiva: Falso
Fuente subrayada: Falso	IDDelContextoDe: 0
Izquierda: 0	Ayuda:
	Juego de caracteres para fuentes de texto: 0
Mostrar cuando: Siempre	Nombre de la fuente: MS Sans Serif
Nombre: Doc Etiqueta	Section: 0
Superior: 782	Tamaño de la fuente: 8
Título: Doc	Visible: Verdadero
Cuadro de texto: DuraciónMeses	
Activado: Verdadero	Alineación del texto: General
Alto: 240	Ancho de los bordes: Trazo fino
Ancho: 1725	Autocomprimible: Falso
Autoextensible: Falso	Barras de desplazamiento: Ninguna
Bloqueado: Falso	Border Line Style: Sólido
BuscarPorFiltro: 1	Color de los bordes: 0
Color del fondo: -2147483643	ColorDelTexto: -2147483640
ColumnHidden: Falso	ColumnOrder: Predeterminado
ColumnWidth: 585	Comportamiento de la tecla Entrar: Falso
ControlType: 109	Efecto especial: Bajo relieve
Espesor de la fuente: Normal	

Estilo del fondo: Normal	Estilo de los bordes: Primera página
Font Bold: No	Event Proc Prefix: DuraciónMeses
Fuente subrayada: Falso	Fuente en cursiva: Falso
	IDDelContextoDe: 0
ÍndiceDeTabulació n: 75	Ayuda: Izquierda: 4715
Juego de caracteres para fuentes de texto: 0	Lugares: Automático
Mostrar cuando: Siempre	Nombre de la fuente: MS Sans Serif
Nombre: DuraciónMeses	Origen del control: DuraciónMeses
PermitirAutocorrección: Verdadero	PuntoDeTabulación: Verdadero
Section: 0	n: Superior: 12166
Tabulación automática: Falso	Tamaño de la fuente: 8
Visible: Verdadero	
Etiqueta: DuraciónMeses Etiqueta	
Alineación del texto: General	Alto: 285
Ancho de los bordes: Trazo fino	Ancho: 1500
Border Line Style: Sólido	Color de los bordes: 0
Color del fondo: -2147483633	ColorDelTexto: -2147483630
ControlType: 100	Efecto especial: Sin relieve
Espesor de la fuente: Normal	Estilo de los bordes: Todas las páginas
Estilo del fondo: Transparente	Event Proc Prefix: DuraciónMeses_Etiqueta
Font Bold: No	Fuente en cursiva: Falso
Fuente subrayada: Falso	IDDelContextoDe: 0
Izquierda: 3004	Ayuda: Juego de caracteres para fuentes de texto: 0
Mostrar cuando: Siempre	Nombre de la fuente: MS Sans Serif
Nombre: DuraciónMeses Etiqueta	Section: 0
Superior: 12413	Tamaño de la fuente: 8
Título: DuraciónMeses	Visible: Verdadero
Cuadro de texto: Ejem	
Activado: Verdadero	Alineación del texto: General
Alto: 240	Ancho de los bordes: Trazo fino
Ancho: 1725	Autocomprimible: Falso
Autoextensible: Falso	Barras de desplazamiento: Ninguna
Bloqueado: Falso	Border Line Style: Sólido
BuscarPorFiltro: 1	Color de los bordes: 0
Color del fondo: -2147483643	ColorDelTexto: -2147483640
ColumnHidden: Falso	ColumnOrder: Predeterminado
ColumnWidth: 3000	Comportamiento de la tecla Entrar: Falso
ControlType: 109	Efecto especial: Bajo relieve
Espesor de la fuente: Normal	

Estilo del fondo: Normal	Estilo de los bordes: Primera página
Font Bold: No	Event Proc Prefix: Ejem
Fuente subrayada: Falso	Fuente en cursiva: Falso
	IDDelContextoDe: 0
ÍndiceDeTabulació n: 40	Ayuda: 4771
Juego de caracteres para fuentes de texto: 0	Izquierda: 4771
Mostrar cuando: Siempre	Lugares: Automático
Nombre: Ejem	Nombre de la fuente: MS Sans Serif
PermitirAutocorrección: Verdadero	Origen del control: Ejem
Section: 0	PuntoDeTabulación: Verdadero
Tabulación automática: Falso	Superior: 6269
Visible: Verdadero	Tamaño de la fuente: 8
Etiqueta: Ejem Etiqueta	
Alineación del texto: General	Alto: 285
Ancho de los bordes: Trazo fino	Ancho: 540
Border Line Style: Sólido	Color de los bordes: 0
Color del fondo: -2147483633	ColorDelTexto: -2147483630
ControlType: 100	Efecto especial: Sin relieve
Espesor de la fuente: Normal	Estilo de los bordes: Todas las páginas
Estilo del fondo: Transparente	Event Proc Prefix: Ejem_Etiqueta
Font Bold: No	Fuente en cursiva: Falso
Fuente subrayada: Falso	IDDelContextoDe: 0
Izquierda: 3060	Ayuda: 0
	Juego de caracteres para fuentes de texto: 0
Mostrar cuando: Siempre	Nombre de la fuente: MS Sans Serif
Nombre: Ejem Etiqueta	Section: 0
Superior: 6224	Tamaño de la fuente: 8
Título: Ejem	Visible: Verdadero
Cuadro de texto: Enc	
Activado: Verdadero	Alineación del texto: General
Alto: 240	Ancho de los bordes: Trazo fino
Ancho: 1725	Autocomprimible: Falso
Autoextensible: Falso	Barras de desplazamiento: Ninguna
Bloqueado: Falso	Border Line Style: Sólido
BuscarPorFiltro: 1	Color de los bordes: 0
Color del fondo: -2147483643	ColorDelTexto: -2147483640
ColumnHidden: Falso	ColumnOrder: Predeterminado
ColumnWidth: 3000	Comportamiento de la tecla Entrar: Falso
ControlType: 109	Efecto especial: Bajo relieve
Espesor de la fuente: Normal	

Estilo del fondo: Normal	Estilo de los bordes: Primera página
Font Bold: No	Event Proc Prefix: Enc
Fuente subrayada: Falso	Fuente en cursiva: Falso
	IDDelContextoDe: 0
ÍndiceDeTabulación: 70	Ayuda: Izquierda: 4715
n: 0	Lugares: Automático
Juego de caracteres para fuentes de texto: 0	Nombre de la fuente: MS Sans Serif
Mostrar cuando: Siempre	Origen del control: Enc
Nombre: Enc	PuntoDeTabulación: Verdadero
PermitirAutocorrección: Verdadero	n: Superior: 10696
Section: 0	Tamaño de la fuente: 8
Tabulación automática: Falso	Alto: 285
Visible: Verdadero	Ancho: 420
Etiqueta: Enc Etiqueta	Color de los bordes: 0
Alineación del texto: General	ColorDelTexto: -2147483630
Ancho de los bordes: Trazo fino	Efecto especial: Sin relieve
Border Line Style: Sólido	Estilo de los bordes: Todas las páginas
Color del fondo: -2147483633	Event Proc Prefix: Enc_Etiqueta
ControlType: 100	Fuente en cursiva: Falso
Espesor de la fuente: Normal	IDDelContextoDe: 0
Estilo del fondo: Transparente	Ayuda: Juego de caracteres para fuentes de texto: 0
Font Bold: No	Nombre de la fuente: MS Sans Serif
Fuente subrayada: Falso	Section: 0
Izquierda: 3004	Tamaño de la fuente: 8
Mostrar cuando: Siempre	Visible: Verdadero
Nombre: Enc Etiqueta	Alto: 790
Superior: 10848	Ancho: 5574
Título: Enc	Color de los bordes: 16777215
Etiqueta: Etiqueta169	ColorDelTexto: 16777215
Alineación del texto: Centro	Efecto especial: Sin relieve
Ancho de los bordes: Trazo fino	Estilo de los bordes: Primera página
Border Line Style: Sólido	Event Proc Prefix: Etiqueta169
Color del fondo: 8388608	Fuente en cursiva: Falso
ControlType: 100	IDDelContextoDe: 0
Espesor de la fuente: Negrita	Ayuda: Juego de caracteres para fuentes de texto: 0
Estilo del fondo: Normal	
Font Bold: Sí	
Fuente subrayada: Falso	
Izquierda: 792	

Cogest.mdb (c) EPA
 Formulario: fptmp9CP_CostesParciales

noviembre de 2000
 Página: 3281

Nombre de la fuente:	Arial	Mostrar cuando:	Siempre
Section:	1	Nombre:	Etiqueta169
Tamaño de la fuente:	28	Superior:	0
Visible:	Verdadero	Título:	C O G E S T
Cuadro de texto: Factur			
Activado:	Verdadero	Alineación del texto:	General
Alto:	240	Ancho de los bordes:	Trazo fino
Ancho:	1725	Autocomprimible:	Falso
Autoextensible:	Falso	Barras de desplazamiento:	Ninguna
Bloqueado:	Falso	Border Line Style:	Sólido
BuscarPorFiltro:	1	Color de los bordes:	0
Color del fondo:	-2147483643	ColorDelTexto:	-2147483640
ColumnHidden:	Falso	ColumnOrder:	Predeterminado
ColumnWidth:	1215	Comportamiento de la tecla Entrar:	Falso
ControlType:	109	Efecto especial:	Bajo relieve
Espesor de la fuente:	Normal	Estilo de los bordes:	Primera página
Estilo del fondo:	Normal	Event Proc Prefix:	Factur
Font Bold:	No	Fuente en cursiva:	Falso
Fuente subrayada:	Falso	IDDelContextoDe Ayuda:	0
ÍndiceDeTabulación:	28	Izquierda:	4771
n:		Lugares:	Automático
Juego de caracteres para fuentes de texto:	0	Nombre de la fuente:	MS Sans Serif
Mostrar cuando:	Siempre	Origen del control:	Factur
Nombre:	Factur	PuntoDeTabulación:	Verdadero
PermitirAutocorrección:	Verdadero	n:	
Section:	0	Superior:	2705
Tabulación automática:	Falso	Tamaño de la fuente:	8
Visible:	Verdadero		
Etiqueta: Factur Etiqueta			
Alineación del texto:	General	Alto:	285
Ancho de los bordes:	Trazo fino	Ancho:	630
Border Line Style:	Sólido	Color de los bordes:	0
Color del fondo:	-2147483633	ColorDelTexto:	-2147483630
ControlType:	100	Efecto especial:	Sin relieve
Espesor de la fuente:	Normal	Estilo de los bordes:	Todas las páginas
Estilo del fondo:	Transparente	Event Proc Prefix:	Factur_Etiqueta
Font Bold:	No	Fuente en cursiva:	Falso
Fuente subrayada:	Falso	IDDelContextoDe Ayuda:	0
Izquierda:	3060	Juego de caracteres para fuentes de texto:	0

Cogest.mdb (c) EPA
 Formulario: fptmp9CP_CostesParciales

noviembre de 2000
 Página: 3282

Mostrar cuando:	Siempre	Nombre de la fuente:	MS Sans Serif
Nombre Superior:	Factur Etiqueta 2705	Section:	0
Título:	Factur	Tamaño de la fuente:	8
		Visible:	Verdadero

Cuadro de texto: FBajaCont

Activado:	Verdadero	Alineación del texto:	General
Alto:	300	Ancho de los bordes:	Trazo fino
Ancho:	1725	Autocomprimible:	Falso
Autoextensible:	Falso	Barras de desplazamiento:	Ninguna
Bloqueado:	Falso	Border Line Style:	Sólido
BuscarPorFiltro:	1	Color de los bordes:	0
Color del fondo:	-2147483643	ColorDelTexto:	-2147483640
ColumnHidden:	Falso	ColumnOrder:	Predeterminado
ColumnWidth:	1110	Comportamiento de la tecla Entrar:	Falso
ControlType:	109	Efecto especial:	Bajo relieve
Espesor de la fuente:	Normal	Estilo de los bordes:	Primera página
Estilo del fondo:	Normal	Event Proc Prefix:	FBajaCont
Font Bold:	No	Fuente en cursiva:	Falso
Fuente subrayada:	Falso	IDDelContextoDe Ayuda:	0

ÍndiceDeTabulación:	96	Izquierda:	4602
n:		Lugares:	Automático
Juego de caracteres para fuentes de texto:	0		

Mostrar cuando:	Siempre	Nombre de la fuente:	MS Sans Serif
Nombre:	FBajaCont	Origen del control:	FBajaCont
PermitirAutocorrección:	Verdadero	PuntoDeTabulación:	Verdadero
Section:	0	n:	
Tabulación automática:	Falso	Superior:	14683
Visible:	Verdadero	Tamaño de la fuente:	8

Etiqueta: FBajaCont Etiqueta

Alineación del texto:	General	Alto:	285
Ancho de los bordes:	Trazo fino	Ancho:	1065
Border Line Style:	Sólido	Color de los bordes:	0
Color del fondo:	-2147483633	ColorDelTexto:	-2147483630
ControlType:	100	Efecto especial:	Sin relieve
Espesor de la fuente:	Normal	Estilo de los bordes:	Todas las páginas
Estilo del fondo:	Transparente	Event Proc Prefix:	FBajaCont_Etiqueta
Font Bold:	No	Fuente en cursiva:	Falso
Fuente subrayada:	Falso	IDDelContextoDe Ayuda:	0
Izquierda:	2895	Juego de caracteres para fuentes de texto:	0
Mostrar cuando:	Siempre	Nombre de la fuente:	MS Sans Serif

Cogest.mdb (c) EPA
 Formulario: fptmp9CP_CostesParciales

noviembre de 2000
 Página: 3283

Section:	0	Nombre:	FBajaCont Etiqueta
Tamaño de la fuente:	8	Superior:	14683
Visible:	Verdadero	Título:	FBajaCont
Cuadro de texto: FcBN			
Activado:	Verdadero	Alineación del texto:	General
Alto:	240	Ancho de los bordes:	Trazo fino
Ancho:	1725	Autocomprimible:	Falso
Autoextensible:	Falso	Barras de desplazamiento:	Ninguna
Bloqueado:	Falso	Border Line Style:	Sólido
BuscarPorFiltro:	1	Color de los bordes:	0
Color del fondo:	-2147483643	ColorDelTexto:	-2147483640
ColumnHidden:	Falso	ColumnOrder:	Predeterminado
ColumnWidth:	795	Comportamiento de la tecla Entrar:	Falso
ControlType:	109	Efecto especial:	Bajo relieve
Espesor de la fuente:	Normal	Estilo de los bordes:	Primera página
Estilo del fondo:	Normal	Event Proc Prefix:	FcBN
Font Bold:	No	Fuente en cursiva:	Falso
Fuente subrayada:	Falso	IDDelContextoDe Ayuda:	0
ÍndiceDeTabulación:	41	Izquierda:	1044
Juego de caracteres para fuentes de texto:	0	Lugares:	Automático
Mostrar cuando:	Siempre	Nombre de la fuente:	MS Sans Serif
Nombre:	FcBN	Origen del control:	FcBN
PermitirAutocorrección:	Verdadero	PuntoDeTabulación:	Verdadero
Section:	0	n:	
Tabulación automática:	Falso	Superior:	8050
Visible:	Verdadero	Tamaño de la fuente:	8
Etiqueta: FcBN Etiqueta			
Alineación del texto:	General	Alto:	285
Ancho de los bordes:	Trazo fino	Ancho:	585
Border Line Style:	Sólido	Color de los bordes:	0
Color del fondo:	-2147483633	ColorDelTexto:	-2147483630
ControlType:	100	Efecto especial:	Sin relieve
Espesor de la fuente:	Normal	Estilo de los bordes:	Todas las páginas
Estilo del fondo:	Transparente	Event Proc Prefix:	FcBN_Etiqueta
Font Bold:	No	Fuente en cursiva:	Falso
Fuente subrayada:	Falso	IDDelContextoDe Ayuda:	0
Izquierda:	0	Juego de caracteres para fuentes de texto:	0
Mostrar cuando:	Siempre	Nombre de la fuente:	MS Sans Serif

Cogest.mdb (c) EPA
 Formulario: fptmp9CP_CostesParciales

noviembre de 2000
 Página: 3284

Nombre: FcBN Etiqueta
 Superior: 8050
 Título: FcBN
 Section: 0
 Tamaño de la fuente: 8
 Visible: Verdadero

Cuadro de texto: FcCL

Activado: Verdadero
 Alto: 240
 Ancho: 1725
 Autoextensible: Falso
 Bloqueado: Falso
 BuscarPorFiltro: 1
 Color del fondo: -2147483643
 ColumnHidden: Falso
 ColumnWidth: 3000
 ControlType: 109
 Espesor de la fuente: Normal
 Estilo del fondo: Normal
 Font Bold: No
 Fuente subrayada: Falso
 Alineación del texto: General
 Ancho de los bordes: Trazo fino
 Autocomprimible: Falso
 Barras de desplazamiento: Ninguna
 Border Line Style: Sólido
 Color de los bordes: 0
 ColorDelTexto: -2147483640
 ColumnOrder: Predeterminado
 Comportamiento de la tecla Entrar: Falso
 Efecto especial: Bajo relieve
 Estilo de los bordes: Primera página
 Event Proc Prefix: FcCL
 Fuente en cursiva: Falso
 IDDelContextoDe Ayuda: 0
 Izquierda: 1044
 Lugares: Automático

ÍndiceDeTabulación: 44

n:
 Juego de caracteres para fuentes de texto: 0
 Mostrar cuando: Siempre

Nombre: FcCL
 PermitirAutocorrección: Verdadero
 Section: 0
 Tabulación automática: Falso
 Visible: Verdadero
 Nombre de la fuente: MS Sans Serif
 Origen del control: FcCL
 PuntoDeTabulación: Verdadero
 Superior: 9010
 Tamaño de la fuente: 8

Etiqueta: FcCL Etiqueta

Alineación del texto: General
 Alto: 285
 Ancho de los bordes: Trazo fino
 Ancho: 540
 Border Line Style: Sólido
 Color de los bordes: 0
 Color del fondo: -2147483633
 ColorDelTexto: -2147483630
 ControlType: 100
 Efecto especial: Sin relieve
 Espesor de la fuente: Normal
 Estilo de los bordes: Todas las páginas
 Fuente subrayada: Falso
 Fuente del fondo: Transparente
 Font Bold: No
 Event Proc Prefix: FcCL_Etiqueta
 Fuente en cursiva: Falso
 IDDelContextoDe Ayuda: 0
 Izquierda: 0
 Juego de caracteres para fuentes de texto: 0
 Mostrar cuando: Siempre
 Nombre de la fuente: MS Sans Serif
 Nombre: FcCL Etiqueta
 Section: 0

Cogest.mdb (c) EPA
 Formulario: fptmp9CP_CostesParciales

noviembre de 2000
 Página: 3285

Superior:	9010	Tamaño de la fuente:	8
Título:	FcCL	Visible:	Verdadero
Cuadro de texto: FDevengo			
Activado:	Verdadero	Alineación del texto:	General
Alto:	240	Ancho de los bordes:	Trazo fino
Ancho:	1725	Autocomprimible:	Falso
Autoextensible:	Falso	Barras de desplazamiento:	Ninguna
Bloqueado:	Falso	Border Line Style:	Sólido
BuscarPorFiltro:	1	Color de los bordes:	0
Color del fondo:	-2147483643	ColorDelTexto:	-2147483640
ColumnHidden:	Falso	ColumnOrder:	Predeterminado
ColumnWidth:	1110	Comportamiento de la tecla Entrar:	Falso
ControlType:	109	Efecto especial:	Bajo relieve
Espesor de la fuente:	Normal	Estilo de los bordes:	Primera página
Estilo del fondo:	Normal	Event Proc Prefix:	FDevengo
Font Bold:	No	Fuente en cursiva:	Falso
Fuente subrayada:	Falso	IDDelContextoDe Ayuda:	0
ÍndiceDeTabulación:	0	Izquierda:	1086
Juego de caracteres para fuentes de texto:	0	Lugares:	Automático
Mostrar cuando:	Siempre	Nombre de la fuente:	MS Sans Serif
Nombre:	FDevengo	Origen del control:	FDevengo
PermitirAutocorrección:	Verdadero	PuntoDeTabulación:	Verdadero
Section:	0	Superior:	170
Tabulación automática:	Falso	Tamaño de la fuente:	8
Visible:	Verdadero		
Etiqueta: FDevengo Etiqueta			
Alineación del texto:	General	Alto:	285
Ancho de los bordes:	Trazo fino	Ancho:	1035
Border Line Style:	Sólido	Color de los bordes:	0
Color del fondo:	-2147483633	ColorDelTexto:	-2147483630
ControlType:	100	Efecto especial:	Sin relieve
Espesor de la fuente:	Normal	Estilo de los bordes:	Todas las páginas
Estilo del fondo:	Transparente	Event Proc Prefix:	FDevengo_Etiqueta
Font Bold:	No	Fuente en cursiva:	Falso
Fuente subrayada:	Falso	IDDelContextoDe Ayuda:	0
Izquierda:	0	Juego de caracteres para fuentes de texto:	0
Mostrar cuando:	Siempre	Nombre de la fuente:	MS Sans Serif
Nombre:	FDevengo Etiqueta	Section:	0
Superior:	170	Tamaño de la fuente:	8

Cogest.mdb (c) EPA
 Formulario: fptmp9CP_CostesParciales

noviembre de 2000
 Página: 3286

Visible:	Verdadero	Título:	FDevengo
Cuadro de texto: Fechalnicio			
Activado:	Verdadero	Alineación del texto:	General
Alto:	240	Ancho de los bordes:	Trazo fino
Ancho:	1725	Autocomprimible:	Falso
Autoextensible:	Falso	Barras de desplazamiento:	Ninguna
Bloqueado:	Falso	Border Line Style:	Sólido
BuscarPorFiltro:	1	Color de los bordes:	0
Color del fondo:	-2147483643	ColorDelTexto:	-2147483640
ColumnHidden:	Falso	ColumnOrder:	Predeterminado
ColumnWidth:	1110	Comportamiento de la tecla Entrar:	Falso
ControlType:	109	Efecto especial:	Bajo relieve
Espesor de la fuente:	Normal	Estilo de los bordes:	Primera página
Estilo del fondo:	Normal	Event Proc Prefix:	Fechalnicio
Font Bold:	No	Fuente en cursiva:	Falso
Fuente subrayada:	Falso	IDDelContextoDe Ayuda:	0
ÍndiceDeTabulación:	73	Izquierda:	4715
n:		Lugares:	Automático
Juego de caracteres para fuentes de texto:	0	Nombre de la fuente:	MS Sans Serif
Mostrar cuando:	Siempre	Origen del control:	Fechalnicio
Nombre:	Fechalnicio	PuntoDeTabulación:	Verdadero
PermitirAutocorrección:	Verdadero	n:	
Section:	0	Superior:	11578
Tabulación automática:	Falso	Tamaño de la fuente:	8
Visible:	Verdadero		
Etiqueta: Fechalnicio Etiqueta			
Alineación del texto:	General	Alto:	285
Ancho de los bordes:	Trazo fino	Ancho:	1110
Border Line Style:	Sólido	Color de los bordes:	0
Color del fondo:	-2147483633	ColorDelTexto:	-2147483630
ControlType:	100	Efecto especial:	Sin relieve
Espesor de la fuente:	Normal	Estilo de los bordes:	Todas las páginas
Estilo del fondo:	Transparente	Event Proc Prefix:	Fechalnicio_Etiqueta
Font Bold:	No	Fuente en cursiva:	Falso
Fuente subrayada:	Falso	IDDelContextoDe Ayuda:	0
Izquierda:	3004	Juego de caracteres para fuentes de texto:	0
Mostrar cuando:	Siempre	Nombre de la fuente:	MS Sans Serif
Nombre:	Fechalnicio Etiqueta	Section:	0
Superior:	11787	Tamaño de la fuente:	8

Cogest.mdb (c) EPA
 Formulario: fptmp9CP_CostesParciales

noviembre de 2000
 Página: 3287

Título:	FechaInicio	Visible:	Verdadero
Cuadro de texto: FechaTérmino			
Activado:	Verdadero	Alineación del texto:	General
Alto:	240	Ancho de los bordes:	Trazo fino
Ancho:	1725	Autocomprimible:	Falso
Autoextensible:	Falso	Barras de desplazamiento:	Ninguna
Bloqueado:	Falso	Border Line Style:	Sólido
BuscarPorFiltro:	1	Color de los bordes:	0
Color del fondo:	-2147483643	ColorDelTexto:	-2147483640
ColumnHidden:	Falso	ColumnOrder:	Predeterminado
ColumnWidth:	1110	Comportamiento de la tecla Entrar:	Falso
ControlType:	109	Efecto especial:	Bajo relieve
Esesor de la fuente:	Normal	Estilo de los bordes:	Primera página
Estilo del fondo:	Normal	Event Proc Prefix:	FechaTérmino
Font Bold:	No	Fuente en cursiva:	Falso
Fuente subrayada:	Falso	IDDelContextoDe Ayuda:	0
ÍndiceDeTabulación:	74	Izquierda:	4715
Juego de caracteres para fuentes de texto:	0	Lugares:	Automático
Mostrar cuando:	Siempre	Nombre de la fuente:	MS Sans Serif
Nombre:	FechaTérmino	Origen del control:	FechaTérmino
PermitirAutocorrección:	Verdadero	PuntoDeTabulación:	Verdadero
Section:	0	Superior:	11872
Tabulación automática:	Falso	Tamaño de la fuente:	8
Visible:	Verdadero		
Etiqueta: FechaTérmino Etiqueta			
Alineación del texto:	General	Alto:	285
Ancho de los bordes:	Trazo fino	Ancho:	1395
Border Line Style:	Sólido	Color de los bordes:	0
Color del fondo:	-2147483633	ColorDelTexto:	-2147483630
ControlType:	100	Efecto especial:	Sin relieve
Esesor de la fuente:	Normal	Estilo de los bordes:	Todas las páginas
Estilo del fondo:	Transparente	Event Proc Prefix:	FechaTérmino_Etiqueta
Font Bold:	No	Fuente en cursiva:	Falso
Fuente subrayada:	Falso	IDDelContextoDe Ayuda:	0
Izquierda:	3004	Juego de caracteres para fuentes de texto:	0
Mostrar cuando:	Siempre	Nombre de la fuente:	MS Sans Serif
Nombre:	FechaTérmino Etiqueta	Section:	0
Superior:	12100	Tamaño de la fuente:	8
Título:	FechaTérmino	Visible:	Verdadero

Cuadro de texto: FEntrada

Activado:	Verdadero	Alineación del texto:	General
Alto:	240	Ancho de los bordes:	Trazo fino
Ancho:	1725	Autocomprimible:	Falso
Autoextensible:	Falso	Barras de desplazamiento:	Ninguna
Bloqueado:	Falso	Border Line Style:	Sólido
BuscarPorFiltro:	1	Color de los bordes:	0
Color del fondo:	-2147483643	ColorDelTexto:	-2147483640
ColumnHidden:	Falso	ColumnOrder:	Predeterminado
ColumnWidth:	1110	Comportamiento de la tecla Entrar:	Falso
ControlType:	109	Efecto especial:	Bajo relieve
Espesor de la fuente:	Normal	Estilo de los bordes:	Primera página
Estilo del fondo:	Normal	Event Proc Prefix:	FEntrada
Font Bold:	No	Fuente en cursiva:	Falso
Fuente subrayada:	Falso	IDDelContextoDe Ayuda:	0
ÍndiceDeTabulación:	31	Izquierda:	4771
n:		Lugares:	Automático
Juego de caracteres para fuentes de texto:	0	Nombre de la fuente:	MS Sans Serif
Mostrar cuando:	Siempre	Origen del control:	FEntrada
Nombre:	FEntrada	PuntoDeTabulación:	Verdadero
PermitirAutocorrección:	Verdadero	n:	
Section:	0	Superior:	3677
Tabulación automática:	Falso	Tamaño de la fuente:	8
Visible:	Verdadero		

Etiqueta: FEntrada Etiqueta

Alineación del texto:	General	Alto:	285
Ancho de los bordes:	Trazo fino	Ancho:	900
Border Line Style:	Sólido	Color de los bordes:	0
Color del fondo:	-2147483633	ColorDelTexto:	-2147483630
ControlType:	100	Efecto especial:	Sin relieve
Espesor de la fuente:	Normal	Estilo de los bordes:	Todas las páginas
Estilo del fondo:	Transparente	Event Proc Prefix:	FEntrada_Etiqueta
Font Bold:	No	Fuente en cursiva:	Falso
Fuente subrayada:	Falso	IDDelContextoDe Ayuda:	0
Izquierda:	3060	Juego de caracteres para fuentes de texto:	0
Mostrar cuando:	Siempre	Nombre de la fuente:	MS Sans Serif
Nombre:	FEntrada Etiqueta	Section:	0
Superior:	3677	Tamaño de la fuente:	8
Título:	FEntrada	Visible:	Verdadero

Activado:	Verdadero	Alineación del texto:	General
Alto:	240	Ancho de los bordes:	Trazo fino
Ancho:	1725	Autocomprimible:	Falso
Autoextensible:	Falso	Barras de desplazamiento:	Ninguna
Bloqueado:	Falso	Border Line Style:	Sólido
BuscarPorFiltro:	1	Color de los bordes:	0
Color del fondo:	-2147483643	ColorDelTexto:	-2147483640
ColumnHidden:	Falso	ColumnOrder:	Predeterminado
ColumnWidth:	795	Comportamiento de la tecla Entrar:	Falso
ControlType:	109	Efecto especial:	Bajo relieve
Espesor de la fuente:	Normal	Estilo de los bordes:	Primera página
Estilo del fondo:	Normal	Event Proc Prefix:	Ft
Font Bold:	No	Fuente en cursiva:	Falso
Fuente subrayada:	Falso	IDDelContextoDe Ayuda:	0
ÍndiceDeTabulación:	47	Izquierda:	1044
n:		Lugares:	Automático
Juego de caracteres para fuentes de texto:	0	Nombre de la fuente:	MS Sans Serif
Mostrar cuando:	Siempre	Origen del control:	Ft
Nombre:	Ft	PuntoDeTabulación:	Verdadero
PermitirAutocorrección:	Verdadero	n:	
Section:	0	Superior:	9978
Tabulación automática:	Falso	Tamaño de la fuente:	8
Visible:	Verdadero		
Etiqueta: Ft Etiqueta			
Alineación del texto:	General	Alto:	285
Ancho de los bordes:	Trazo fino	Ancho:	240
Border Line Style:	Sólido	Color de los bordes:	0
Color del fondo:	-2147483633	ColorDelTexto:	-2147483630
ControlType:	100	Efecto especial:	Sin relieve
Espesor de la fuente:	Normal	Estilo de los bordes:	Todas las páginas
Estilo del fondo:	Transparente	Event Proc Prefix:	Ft_Etiqueta
Font Bold:	No	Fuente en cursiva:	Falso
Fuente subrayada:	Falso	IDDelContextoDe Ayuda:	0
Izquierda:	56	Juego de caracteres para fuentes de texto:	0
Mostrar cuando:	Siempre	Nombre de la fuente:	MS Sans Serif
Nombre:	Ft Etiqueta	Section:	0
Superior:	9978	Tamaño de la fuente:	8
Título:	Ft	Visible:	Verdadero

Botón de alternar: HExtr

Cogest.mdb (c) EPA
 Formulario: fptmp9CP_CostesParciales

noviembre de 2000
 Página: 3290

Activado: Verdadero
 Ancho: 1290
 ColorDelTexto: 0
 ColumnOrder: Predeterminado
 ControlType: 122

Alto: 330
 Bloqueado: Falso
 ColumnHidden: Falso
 ColumnWidth: Predeterminado
 Espesor de la fuente: Normal

Event Proc Prefix: HExtr
 Fuente en cursiva: Falso
 IDDelContextoDe 0
 Ayuda:
 ÍndiceDeTabulació 33
 n:

Font Bold: No
 Fuente subrayada: Falso
 Imagen: (ninguna)

Juego de caracteres para fuentes de texto: 0
 Nombre de la fuente: MS Sans Serif
 Origen del control: HExtr
 PuntoDeTabulació Verdadero
 n:
 Superior: 17178

Izquierda: 1587
 Mostrar cuando: Siempre

Título: Horas Extra
 Visible: Verdadero

Nombre: HExtr
 PictureType: 0
 Section: 0
 Tamaño de la fuente: 8
 TripleState: Falso

Botón de alternar: Hij

Activado: Verdadero
 Ancho: 1290
 ColorDelTexto: 0
 ColumnOrder: Predeterminado
 ControlType: 122

Alto: 330
 Bloqueado: Falso
 ColumnHidden: Falso
 ColumnWidth: Predeterminado
 Espesor de la fuente: Normal

Event Proc Prefix: Hij
 Fuente en cursiva: Falso
 IDDelContextoDe 0
 Ayuda:
 ÍndiceDeTabulació 94
 n:

Font Bold: No
 Fuente subrayada: Falso
 Imagen: (ninguna)

Juego de caracteres para fuentes de texto: 0
 Nombre de la fuente: MS Sans Serif
 Origen del control: Hij
 PuntoDeTabulació Verdadero
 n:
 Superior: 17660

Izquierda: 3345
 Mostrar cuando: Siempre

Título: Hijuela
 Visible: Verdadero

Nombre: Hij
 PictureType: 0
 Section: 0
 Tamaño de la fuente: 8
 TripleState: Falso

Cuadro de texto: Honr

Activado: Verdadero
 Alto: 240
 Ancho: 1725
 Autoextensible: Falso

Alineación del texto: General
 Ancho de los bordes: Trazo fino
 Autocomprimible: Falso
 Barras de desplazamiento: Ninguna

Bloqueado: Falso
 BuscarPorFiltro: 1

Border Line Style: Sólido
 Color de los bordes: 0

Cogest.mdb (c) EPA
 Formulario: fptmp9CP_CostesParciales

noviembre de 2000
 Página: 3291

Color del fondo: -2147483643
 ColumnHidden: Falso
 ColumnWidth: 1215

ControlType: 109
 Espesor de la fuente: Normal
 Estilo del fondo: Normal
 Font Bold: No
 Fuente subrayada: Falso

ÍndiceDeTabulación: 24

n:
 Juego de caracteres para fuentes de texto: 0
 Mostrar cuando: Siempre

Nombre: Honr
 PermitirAutocorrección: Verdadero
 Section: 0
 Tabulación automática: Falso
 Visible: Verdadero

Etiqueta: Honr Etiqueta

Alineación del texto: General
 Ancho de los bordes: Trazo fino
 Border Line Style: Sólido

Color del fondo: -2147483633
 ControlType: 100
 Espesor de la fuente: Normal
 Estilo del fondo: Transparente
 Font Bold: No
 Fuente subrayada: Falso

Izquierda: 3060

Mostrar cuando: Siempre

Nombre: Honr Etiqueta
 Superior: 1409

Título: Honr

Cuadro de texto: HrDD

Activado: Verdadero

Alto: 240

Ancho: 1725
 Autoextensible: Falso

Bloqueado: Falso
 BuscarPorFiltro: 1

Color del fondo: -2147483643

ColorDelTexto: -2147483640
 ColumnOrder: Predeterminado
 Comportamiento de la tecla Entrar: Falso
 Efecto especial: Bajo relieve
 Estilo de los bordes: Primera página
 Event Proc Prefix: Honr
 Fuente en cursiva: Falso
 IDDelContextoDe Ayuda: 0
 Izquierda: 4771

Lugares: Automático

Nombre de la fuente: MS Sans Serif
 Origen del control: Honr
 PuntoDeTabulación: Verdadero
 n:
 Superior: 1409
 Tamaño de la fuente: 8

Alto: 285

Ancho: 510

Color de los bordes: 0
 ColorDelTexto: -2147483630
 Efecto especial: Sin relieve
 Estilo de los bordes: Todas las páginas

Event Proc Prefix: Honr_Etiqueta
 Fuente en cursiva: Falso
 IDDelContextoDe Ayuda: 0

Juego de caracteres para fuentes de texto: 0

Nombre de la fuente: MS Sans Serif

Section: 0
 Tamaño de la fuente: 8

Visible: Verdadero

Alineación del texto: General
 Ancho de los bordes: Trazo fino

Autocomprimible: Falso
 Barras de desplazamiento: Ninguna

Border Line Style: Sólido
 Color de los bordes: 0

ColorDelTexto: -2147483640

Cogest.mdb (c) EPA
 Formulario: fptmp9CP_CostesParciales

noviembre de 2000
 Página: 3292

ColumnHidden:	Falso	ColumnOrder:	Predeterminado
ColumnWidth:	3000	Comportamiento de la tecla Entrar:	Falso
ControlType:	109	Efecto especial:	Bajo relieve
Espesor de la fuente:	Normal	Estilo de los bordes:	Primera página
Estilo del fondo:	Normal	Event Proc Prefix:	HrDD
Font Bold:	No	Fuente en cursiva:	Falso
Fuente subrayada:	Falso	IDDelContextoDe Ayuda:	0
ÍndiceDeTabulación:	37	Izquierda:	4771
Juego de caracteres para fuentes de texto:	0	Lugares:	Automático
Mostrar cuando:	Siempre	Nombre de la fuente:	MS Sans Serif
Nombre:	HrDD	Origen del control:	HrDD
PermitirAutocorrección:	Verdadero	PuntoDeTabulación:	Verdadero
Section:	0	n:	
Tabulación automática:	Falso	Superior:	5297
Visible:	Verdadero	Tamaño de la fuente:	8
Etiqueta: HrDD Etiqueta		Alto:	285
Alineación del texto:	General	Ancho:	585
Ancho de los bordes:	Trazo fino	Color de los bordes:	0
Border Line Style:	Sólido	ColorDelTexto:	-2147483630
Color del fondo:	-2147483633	Efecto especial:	Sin relieve
ControlType:	100	Estilo de los bordes:	Todas las páginas
Espesor de la fuente:	Normal	Event Proc Prefix:	HrDD_Etiqueta
Estilo del fondo:	Transparente	Fuente en cursiva:	Falso
Font Bold:	No	IDDelContextoDe Ayuda:	0
Fuente subrayada:	Falso	Juego de caracteres para fuentes de texto:	0
Izquierda:	3060	Nombre de la fuente:	MS Sans Serif
Mostrar cuando:	Siempre	Section:	0
Nombre:	HrDD Etiqueta	Tamaño de la fuente:	8
Superior:	5297	Visible:	Verdadero
Título:	HrDD	Alineación del texto:	General
Cuadro de texto: HrDS		Ancho de los bordes:	Trazo fino
Activado:	Verdadero	Autocomprimible:	Falso
Alto:	240	Barras de desplazamiento:	Ninguna
Ancho:	1725	Border Line Style:	Sólido
Autoextensible:	Falso	Color de los bordes:	0
Bloqueado:	Falso	ColorDelTexto:	-2147483640
BuscarPorFiltro:	1	ColumnOrder:	Predeterminado
Color del fondo:	-2147483643		
ColumnHidden:	Falso		

Cogest.mdb (c) EPA
 Formulario: fptmp9CP_CostesParciales

noviembre de 2000
 Página: 3293

ColumnWidth: 1110	Comportamiento de la tecla Entrar: Falso
ControlType: 109	Efecto especial: Bajo relieve
Espesor de la fuente: Normal	Estilo de los bordes: Primera página
Estilo del fondo: Normal	Event Proc Prefix: HrDS
Font Bold: No	Fuente en cursiva: Falso
Fuente subrayada: Falso	IDDelContextoDe Ayuda: 0
ÍndiceDeTabulación: 36	Izquierda: 4771
n:	Lugares: Automático
Juego de caracteres para fuentes de texto: 0	Nombre de la fuente: MS Sans Serif
Mostrar cuando: Siempre	Origen del control: HrDS
Nombre: HrDS	PuntoDeTabulación: Verdadero
PermitirAutocorrección: Verdadero	Superior: 4973
Section: 0	Tamaño de la fuente: 8
Tabulación automática: Falso	
Visible: Verdadero	
Etiqueta: HrDS Etiqueta	
Alineación del texto: General	Alto: 285
Ancho de los bordes: Trazo fino	Ancho: 570
Border Line Style: Sólido	Color de los bordes: 0
Color del fondo: -2147483633	ColorDelTexto: -2147483630
ControlType: 100	Efecto especial: Sin relieve
Espesor de la fuente: Normal	Estilo de los bordes: Todas las páginas
Estilo del fondo: Transparente	Event Proc Prefix: HrDS_Etiqueta
Font Bold: No	Fuente en cursiva: Falso
Fuente subrayada: Falso	IDDelContextoDe Ayuda: 0
Izquierda: 3060	Juego de caracteres para fuentes de texto: 0
Mostrar cuando: Siempre	Nombre de la fuente: MS Sans Serif
Nombre: HrDS Etiqueta	Section: 0
Superior: 4973	Tamaño de la fuente: 8
Título: HrDS	Visible: Verdadero
Cuadro de texto: HrM	
Activado: Verdadero	Alineación del texto: General
Alto: 240	Ancho de los bordes: Trazo fino
Ancho: 1725	Autocomprimible: Falso
Autoextensible: Falso	Barras de desplazamiento: Ninguna
Bloqueado: Falso	Border Line Style: Sólido
BuscarPorFiltro: 1	Color de los bordes: 0
Color del fondo: -2147483643	ColorDelTexto: -2147483640
ColumnHidden: Falso	ColumnOrder: Predeterminado
ColumnWidth: 3000	Comportamiento de la tecla Entrar: Falso

Cogest.mdb (c) EPA
 Formulario: fptmp9CP_CostesParciales

noviembre de 2000
 Página: 3294

Efecto especial:	Bajo relieve	ControlType:	109
Estilo de los bordes:	Primera página	Espesor de la fuente:	Normal
Event Proc Prefix:	HrM	Estilo del fondo:	Normal
Fuente en cursiva:	Falso	Font Bold:	No
IDDelContextoDe:	0	Fuente subrayada:	Falso
Ayuda:		ÍndiceDeTabulación:	35
Izquierda:	4771	Juego de caracteres para fuentes de texto:	0
Lugares:	Automático	Mostrar cuando:	Siempre
Nombre de la fuente:	MS Sans Serif	Nombre:	HrM
Origen del control:	HrM	PermitirAutocorrección:	Verdadero
PuntoDeTabulación:	Verdadero	Section:	0
Superior:	4649	Tabulación automática:	Falso
Tamaño de la fuente:	8	Visible:	Verdadero
Etiqueta: HrM Etiqueta			
Alineación del texto:	General	Alto:	285
Ancho de los bordes:	Trazo fino	Ancho:	450
Border Line Style:	Sólido	Color de los bordes:	0
Color del fondo:	-2147483633	ColorDelTexto:	-2147483630
ControlType:	100	Efecto especial:	Sin relieve
Espesor de la fuente:	Normal	Estilo de los bordes:	Todas las páginas
Estilo del fondo:	Transparente	Event Proc Prefix:	HrM_Etiqueta
Font Bold:	No	Fuente en cursiva:	Falso
Fuente subrayada:	Falso	IDDelContextoDe:	0
Izquierda:	3060	Ayuda:	
Mostrar cuando:	Siempre	Juego de caracteres para fuentes de texto:	0
Nombre:	HrM Etiqueta	Nombre de la fuente:	MS Sans Serif
Superior:	4649	Section:	0
Título:	HrM	Tamaño de la fuente:	8
Visible:	Verdadero	Visible:	Verdadero
Cuadro de texto: IdActividad			
Activado:	Verdadero	Alineación del texto:	General
Alto:	240	Ancho de los bordes:	Trazo fino
Ancho:	1725	Autocomprimible:	Falso
Autoextensible:	Falso	Barras de desplazamiento:	Ninguna
Bloqueado:	Falso	Border Line Style:	Sólido
BuscarPorFiltro:	1	Color de los bordes:	0
Color del fondo:	-2147483643	ColorDelTexto:	-2147483640
ColumnHidden:	Falso	ColumnOrder:	Predeterminado
ColumnWidth:	3000	Comportamiento de la tecla Entrar:	Falso

Efecto especial:	Bajo relieve	ControlType:	109
		Espesor de la fuente:	Normal
Estilo de los bordes:	Primera página	Estilo del fondo:	Normal
Event Proc Prefix:	IdActividad	Font Bold:	No
Fuente en cursiva:	Falso	Fuente subrayada:	Falso
IDDelContextoDe:	0	ÍndiceDeTabulación:	80
Ayuda:		Juego de caracteres para fuentes de texto:	0
Izquierda:	4602	Mostrar cuando:	Siempre
		Nombre:	IdActividad
Lugares:	Automático	PermitirAutocorrección:	Verdadero
Nombre de la fuente:	MS Sans Serif	Section:	0
Origen del control:	IdActividad	Tabulación automática:	Falso
PuntoDeTabulación:	Verdadero	Visible:	Verdadero
Superior:	16438		
Tamaño de la fuente:	8		
Etiqueta: IdActividad Etiqueta			
Alineación del texto:	General	Alto:	285
Ancho de los bordes:	Trazo fino	Ancho:	1125
Border Line Style:	Sólido	Color de los bordes:	0
Color del fondo:	-2147483633	ColorDelTexto:	-2147483630
ControlType:	100	Efecto especial:	Sin relieve
Espesor de la fuente:	Normal	Estilo de los bordes:	Todas las páginas
Estilo del fondo:	Transparente	Event Proc Prefix:	IdActividad_Etiqueta
Font Bold:	No	Fuente en cursiva:	Falso
Fuente subrayada:	Falso	IDDelContextoDe:	0
		Ayuda:	
Izquierda:	2895	Juego de caracteres para fuentes de texto:	0
		Nombre de la fuente:	MS Sans Serif
Mostrar cuando:	Siempre	Section:	0
Nombre:	IdActividad Etiqueta	Tamaño de la fuente:	8
Superior:	16418	Visible:	Verdadero
Título:	IdActividad		
Cuadro de texto: IdÁrea			
Activado:	Verdadero	Alineación del texto:	General
Alto:	240	Ancho de los bordes:	Trazo fino
Ancho:	1725	Autocomprimible:	Falso
Autoextensible:	Falso	Barras de desplazamiento:	Ninguna
Bloqueado:	Falso	Border Line Style:	Sólido
BuscarPorFiltro:	1	Color de los bordes:	0
Color del fondo:	-2147483643	ColorDelTexto:	-2147483640
ColumnHidden:	Falso	ColumnOrder:	Predeterminado
ColumnWidth:	795	Comportamiento de la tecla Entrar:	Falso

Efecto especial:	Bajo relieve	ControlType:	109
Estilo de los bordes:	Primera página	Espesor de la fuente:	Normal
Event Proc Prefix:	IdÁrea	Estilo del fondo:	Normal
Fuente en cursiva:	Falso	Font Bold:	No
IDDelContextoDe:	0	Fuente subrayada:	Falso
Ayuda:		ÍndiceDeTabulación:	84
Izquierda:	1044	Juego de caracteres para fuentes de texto:	0
Lugares:	Automático	Mostrar cuando:	Siempre
Nombre de la fuente:	MS Sans Serif	Nombre:	IdÁrea
Origen del control:	IdÁrea	PermitirAutocorrección:	Verdadero
PuntoDeTabulación:	Verdadero	Section:	0
Superior:	16513	Tabulación automática:	Falso
Tamaño de la fuente:	8	Visible:	Verdadero
Etiqueta: IdÁrea Etiqueta			
Alineación del texto:	General	Alto:	285
Ancho de los bordes:	Trazo fino	Ancho:	675
Border Line Style:	Sólido	Color de los bordes:	0
Color del fondo:	-2147483633	ColorDelTexto:	-2147483630
ControlType:	100	Efecto especial:	Sin relieve
Espesor de la fuente:	Normal	Estilo de los bordes:	Todas las páginas
Estilo del fondo:	Transparente	Event Proc Prefix:	IdÁrea_Etiqueta
Font Bold:	No	Fuente en cursiva:	Falso
Fuente subrayada:	Falso	IDDelContextoDe:	0
Izquierda:	0	Ayuda:	
Mostrar cuando:	Siempre	Juego de caracteres para fuentes de texto:	0
Nombre:	IdÁrea Etiqueta	Nombre de la fuente:	MS Sans Serif
Superior:	16513	Section:	0
Título:	IdÁrea	Tamaño de la fuente:	8
Visible:	Verdadero	Visible:	Verdadero
Cuadro de texto: IdContrato			
Activado:	Verdadero	Alineación del texto:	General
Alto:	240	Ancho de los bordes:	Trazo fino
Ancho:	1725	Autocomprimible:	Falso
Autoextensible:	Falso	Barras de desplazamiento:	Ninguna
Bloqueado:	Falso	Border Line Style:	Sólido
BuscarPorFiltro:	1	Color de los bordes:	0
Color del fondo:	-2147483643	ColorDelTexto:	-2147483640
ColumnHidden:	Falso	ColumnOrder:	Predeterminado
ColumnWidth:	3000	Comportamiento de la tecla Entrar:	Falso

Cogest.mdb (c) EPA
Formulario: fptmp9CP_CostesParciales

noviembre de 2000
Página: 3297

Efecto especial:	Bajo relieve	ControlType:	109
Estilo de los bordes:	Primera página	Espesor de la fuente:	Normal
Event Proc Prefix:	IdContrato	Estilo del fondo:	Normal
Fuente en cursiva:	Falso	Font Bold:	No
IDDelContextoDe:	0	Fuente subrayada:	Falso
Ayuda:		ÍndiceDeTabulación:	79
Izquierda:	4602	Juego de caracteres para fuentes de texto:	0
Lugares:	Automático	Mostrar cuando:	Siempre
Nombre de la fuente:	MS Sans Serif	Nombre:	IdContrato
Origen del control:	IdContrato	PermitirAutocorrección:	Verdadero
PuntoDeTabulación:	Verdadero	Section:	0
Superior:	16123	Tabulación automática:	Falso
Tamaño de la fuente:	8	Visible:	Verdadero
Etiqueta: IdContrato Etiqueta			
Alineación del texto:	General	Alto:	285
Ancho de los bordes:	Trazo fino	Ancho:	1035
Border Line Style:	Sólido	Color de los bordes:	0
Color del fondo:	-2147483633	ColorDelTexto:	-2147483630
ControlType:	100	Efecto especial:	Sin relieve
Espesor de la fuente:	Normal	Estilo de los bordes:	Todas las páginas
Estilo del fondo:	Transparente	Event Proc Prefix:	IdContrato_Etiqueta
Font Bold:	No	Fuente en cursiva:	Falso
Fuente subrayada:	Falso	IDDelContextoDe:	0
Izquierda:	2895	Ayuda:	
Mostrar cuando:	Siempre	Juego de caracteres para fuentes de texto:	0
Nombre:	IdContrato Etiqueta	Nombre de la fuente:	MS Sans Serif
Superior:	16071	Section:	0
Título:	IdContrato	Tamaño de la fuente:	8
		Visible:	Verdadero
Cuadro de texto: IdDep			
Activado:	Verdadero	Alineación del texto:	General
Alto:	240	Ancho de los bordes:	Trazo fino
Ancho:	1725	Autocomprimible:	Falso
Autoextensible:	Falso	Barras de desplazamiento:	Ninguna
Bloqueado:	Falso	Border Line Style:	Sólido
BuscarPorFiltro:	1	Color de los bordes:	0
Color del fondo:	-2147483643	ColorDelTexto:	-2147483640
ColumnHidden:	Falso	ColumnOrder:	Predeterminado
ColumnWidth:	690	Comportamiento de la tecla Entrar:	Falso

Efecto especial:	Bajo relieve	ControlType:	109
Estilo de los bordes:	Primera página	Espesor de la fuente:	Normal
Event Proc Prefix:	IdDep	Estilo del fondo:	Normal
Fuente en cursiva:	Falso	Font Bold:	No
IDDelContextoDe:	0	Fuente subrayada:	Falso
Ayuda:		ÍndiceDeTabulación:	58
Izquierda:	1044	Juego de caracteres para fuentes de texto:	0
Lugares:	Automático	Mostrar cuando:	Siempre
Nombre de la fuente:	MS Sans Serif	Nombre:	IdDep
Origen del control:	IdDep	PermitirAutocorrección:	Verdadero
PuntoDeTabulación:	Verdadero	Section:	0
Superior:	15598	Tabulación automática:	Falso
Tamaño de la fuente:	8	Visible:	Verdadero
Etiqueta: IdDep Etiqueta			
Alineación del texto:	General	Alto:	285
Ancho de los bordes:	Trazo fino	Ancho:	630
Border Line Style:	Sólido	Color de los bordes:	0
Color del fondo:	-2147483633	ColorDelTexto:	-2147483630
ControlType:	100	Efecto especial:	Sin relieve
Espesor de la fuente:	Normal	Estilo de los bordes:	Todas las páginas
Estilo del fondo:	Transparente	Event Proc Prefix:	IdDep_Etiqueta
Font Bold:	No	Fuente en cursiva:	Falso
Fuente subrayada:	Falso	IDDelContextoDe:	0
Izquierda:	0	Ayuda:	
Mostrar cuando:	Siempre	Juego de caracteres para fuentes de texto:	0
Nombre:	IdDep Etiqueta	Nombre de la fuente:	MS Sans Serif
Superior:	15598	Section:	0
Título:	IdDep	Tamaño de la fuente:	8
Visible:	Verdadero	Visible:	Verdadero
Cuadro de texto: IdPersonal			
Activado:	Verdadero	Alineación del texto:	General
Alto:	240	Ancho de los bordes:	Trazo fino
Ancho:	1725	Autocomprimible:	Falso
Autoextensible:	Falso	Barras de desplazamiento:	Ninguna
Bloqueado:	Falso	Border Line Style:	Sólido
BuscarPorFiltro:	1	Color de los bordes:	0
Color del fondo:	-2147483643	ColorDelTexto:	-2147483640
ColumnHidden:	Falso	ColumnOrder:	Predeterminado
ColumnWidth:	3000	Comportamiento de la tecla Entrar:	Falso

Efecto especial:	Bajo relieve	ControlType:	109
Estilo de los bordes:	Primera página	Espesor de la fuente:	Normal
Event Proc Prefix:	IdPersonal	Estilo del fondo:	Normal
Fuente en cursiva:	Falso	Font Bold:	No
IDDelContextoDe:	0	Fuente subrayada:	Falso
Ayuda:		ÍndiceDeTabulación:	81
Izquierda:	1044	Juego de caracteres para fuentes de texto:	0
Lugares:	Automático	Mostrar cuando:	Siempre
Nombre de la fuente:	MS Sans Serif	Nombre:	IdPersonal
Origen del control:	IdPersonal	PermitirAutocorrección:	Verdadero
PuntoDeTabulación:	Verdadero	Section:	0
Superior:	15293	Tabulación automática:	Falso
Tamaño de la fuente:	8	Visible:	Verdadero
Etiqueta: IdPersonal Etiqueta			
Alineación del texto:	General	Alto:	285
Ancho de los bordes:	Trazo fino	Ancho:	1050
Border Line Style:	Sólido	Color de los bordes:	0
Color del fondo:	-2147483633	ColorDelTexto:	-2147483630
ControlType:	100	Efecto especial:	Sin relieve
Espesor de la fuente:	Normal	Estilo de los bordes:	Todas las páginas
Estilo del fondo:	Transparente	Event Proc Prefix:	IdPersonal_Etiqueta
Font Bold:	No	Fuente en cursiva:	Falso
Fuente subrayada:	Falso	IDDelContextoDe:	0
Izquierda:	0	Ayuda:	
Mostrar cuando:	Siempre	Juego de caracteres para fuentes de texto:	0
Nombre:	IdPersonal Etiqueta	Nombre de la fuente:	MS Sans Serif
Superior:	15293	Section:	0
Título:	IdPersonal	Tamaño de la fuente:	8
		Visible:	Verdadero
Cuadro de texto: IdTercero			
Activado:	Verdadero	Alineación del texto:	General
Alto:	240	Ancho de los bordes:	Trazo fino
Ancho:	1725	Autocomprimible:	Falso
Autoextensible:	Falso	Barras de desplazamiento:	Ninguna
Bloqueado:	Falso	Border Line Style:	Sólido
BuscarPorFiltro:	1	Color de los bordes:	0
Color del fondo:	-2147483643	ColorDelTexto:	-2147483640
ColumnHidden:	Falso	ColumnOrder:	Predeterminado
ColumnWidth:	3000	Comportamiento de la tecla Entrar:	Falso

Cogest.mdb (c) EPA
 Formulario: fptmp9CP_CostesParciales

noviembre de 2000
 Página: 3300

Efecto especial:	Bajo relieve	ControlType:	109
Estilo de los bordes:	Primera página	Espesor de la fuente:	Normal
Event Proc Prefix:	IdTercero	Estilo del fondo:	Normal
Fuente en cursiva:	Falso	Font Bold:	No
IDDelContextoDe:	0	Fuente subrayada:	Falso
Ayuda:		ÍndiceDeTabulación:	82
Izquierda:	1044	Juego de caracteres para fuentes de texto:	0
Lugares:	Automático	Mostrar cuando:	Siempre
Nombre de la fuente:	MS Sans Serif	Nombre:	IdTercero
Origen del control:	IdTercero	PermitirAutocorrección:	Verdadero
PuntoDeTabulación:	Verdadero	Section:	0
Superior:	14683	Tabulación automática:	Falso
Tamaño de la fuente:	8	Visible:	Verdadero
Etiqueta: IdTercero Etiqueta			
Alineación del texto:	General	Alto:	285
Ancho de los bordes:	Trazo fino	Ancho:	960
Border Line Style:	Sólido	Color de los bordes:	0
Color del fondo:	-2147483633	ColorDelTexto:	-2147483630
ControlType:	100	Efecto especial:	Sin relieve
Espesor de la fuente:	Normal	Estilo de los bordes:	Todas las páginas
Estilo del fondo:	Transparente	Event Proc Prefix:	IdTercero_Etiqueta
Font Bold:	No	Fuente en cursiva:	Falso
Fuente subrayada:	Falso	IDDelContextoDe:	0
Izquierda:	0	Ayuda:	
Mostrar cuando:	Siempre	Juego de caracteres para fuentes de texto:	0
Nombre:	IdTercero Etiqueta	Nombre de la fuente:	MS Sans Serif
Superior:	14683	Section:	0
Título:	IdTercero	Tamaño de la fuente:	8
		Visible:	Verdadero
Cuadro de texto: IdTerritorio			
Activado:	Verdadero	Alineación del texto:	General
Alto:	240	Ancho de los bordes:	Trazo fino
Ancho:	1725	Autocomprimible:	Falso
Autoextensible:	Falso	Barras de desplazamiento:	Ninguna
Bloqueado:	Falso	Border Line Style:	Sólido
BuscarPorFiltro:	1	Color de los bordes:	0
Color del fondo:	-2147483643	ColorDelTexto:	-2147483640
ColumnHidden:	Falso	ColumnOrder:	Predeterminado
ColumnWidth:	3000	Comportamiento de la tecla Entrar:	Falso

Cogest.mdb (c) EPA
 Formulario: fptmp9CP_CostesParciales

noviembre de 2000
 Página: 3301

Efecto especial:	Bajo relieve	ControlType:	109
Estilo de los bordes:	Primera página	Espesor de la fuente:	Normal
Event Proc Prefix:	IdTerritorio	Estilo del fondo:	Normal
Fuente en cursiva:	Falso	Font Bold:	No
IDDelContextoDe:	0	Fuente subrayada:	Falso
Ayuda:		ÍndiceDeTabulación:	83
Izquierda:	1044	Juego de caracteres para fuentes de texto:	0
Lugares:	Automático	Mostrar cuando:	Siempre
Nombre de la fuente:	MS Sans Serif	Nombre:	IdTerritorio
Origen del control:	IdTerritorio	PermitirAutocorrección:	Verdadero
PuntoDeTabulación:	Verdadero	Section:	0
Superior:	15903	Tabulación automática:	Falso
Tamaño de la fuente:	8	Visible:	Verdadero
Etiqueta: IdTerritorio Etiqueta			
Alineación del texto:	General	Alto:	285
Ancho de los bordes:	Trazo fino	Ancho:	1050
Border Line Style:	Sólido	Color de los bordes:	0
Color del fondo:	-2147483633	ColorDelTexto:	-2147483630
ControlType:	100	Efecto especial:	Sin relieve
Espesor de la fuente:	Normal	Estilo de los bordes:	Todas las páginas
Estilo del fondo:	Transparente	Event Proc Prefix:	IdTerritorio_Etiqueta
Font Bold:	No	Fuente en cursiva:	Falso
Fuente subrayada:	Falso	IDDelContextoDe:	0
Izquierda:	0	Ayuda:	
Mostrar cuando:	Siempre	Juego de caracteres para fuentes de texto:	0
Nombre:	IdTerritorio Etiqueta	Nombre de la fuente:	MS Sans Serif
Superior:	15903	Section:	0
Título:	IdTerritorio	Tamaño de la fuente:	8
		Visible:	Verdadero
Cuadro de texto: ImpCarpes			
Activado:	Verdadero	Alineación del texto:	General
Alto:	240	Ancho de los bordes:	Trazo fino
Ancho:	1725	Autocomprimible:	Falso
Autoextensible:	Falso	Barras de desplazamiento:	Ninguna
Bloqueado:	Falso	Border Line Style:	Sólido
BuscarPorFiltro:	1	Color de los bordes:	0
Color del fondo:	-2147483643	ColorDelTexto:	-2147483640
ColumnHidden:	Falso	ColumnOrder:	Predeterminado
ColumnWidth:	3000	Comportamiento de la tecla Entrar:	Falso

Cogest.mdb (c) EPA
 Formulario: fptmp9CP_CostesParciales

noviembre de 2000
 Página: 3302

Efecto especial:	Bajo relieve	ControlType:	109
Estilo de los bordes:	Primera página	Espesor de la fuente:	Normal
Event Proc Prefix:	ImpCarpes	Estilo del fondo:	Normal
Fuente en cursiva:	Falso	Font Bold:	No
IDDelContextoDe:	0	Fuente subrayada:	Falso
Ayuda:		ÍndiceDeTabulación:	52
Izquierda:	1044	Juego de caracteres para fuentes de texto:	0
Lugares:	Automático	Mostrar cuando:	Siempre
Nombre de la fuente:	MS Sans Serif	Nombre:	ImpCarpes
Origen del control:	ImpCarpes	PermitirAutocorrección:	Verdadero
PuntoDeTabulación:	Verdadero	Section:	0
Superior:	11538	Tabulación automática:	Falso
Tamaño de la fuente:	8	Visible:	Verdadero
Etiqueta: ImpCarpes Etiqueta			
Alineación del texto:	General	Alto:	285
Ancho de los bordes:	Trazo fino	Ancho:	1065
Border Line Style:	Sólido	Color de los bordes:	0
Color del fondo:	-2147483633	ColorDelTexto:	-2147483630
ControlType:	100	Efecto especial:	Sin relieve
Espesor de la fuente:	Normal	Estilo de los bordes:	Todas las páginas
Estilo del fondo:	Transparente	Event Proc Prefix:	ImpCarpes_Etiqueta
Font Bold:	No	Fuente en cursiva:	Falso
Fuente subrayada:	Falso	IDDelContextoDe:	0
Izquierda:	56	Ayuda:	
Mostrar cuando:	Siempre	Juego de caracteres para fuentes de texto:	0
Nombre:	ImpCarpes Etiqueta	Nombre de la fuente:	MS Sans Serif
Superior:	11538	Section:	0
Título:	ImpCarp	Tamaño de la fuente:	8
		Visible:	Verdadero
Cuadro de texto: ImpCart			
Activado:	Verdadero	Alineación del texto:	General
Alto:	240	Ancho de los bordes:	Trazo fino
Ancho:	1725	Autocomprimible:	Falso
Autoextensible:	Falso	Barras de desplazamiento:	Ninguna
Bloqueado:	Falso	Border Line Style:	Sólido
BuscarPorFiltro:	1	Color de los bordes:	0
Color del fondo:	-2147483643	ColorDelTexto:	-2147483640
ColumnHidden:	Falso	ColumnOrder:	Predeterminado
ColumnWidth:	3000	Comportamiento de la tecla Entrar:	Falso

Efecto especial:	Bajo relieve	ControlType:	109
		Espesor de la fuente:	Normal
Estilo de los bordes:	Primera página	Estilo del fondo:	Normal
Event Proc Prefix:	ImpCart	Font Bold:	No
Fuente en cursiva:	Falso	Fuente subrayada:	Falso
IDDelContextoDe:	0	ÍndiceDeTabulación:	55
Ayuda:		Juego de caracteres para fuentes de texto:	0
Izquierda:	1044	Mostrar cuando:	Siempre
		Nombre:	ImpCart
Lugares:	Automático	PermitirAutocorrección:	Verdadero
Nombre de la fuente:	MS Sans Serif	Section:	0
Origen del control:	ImpCart	Tabulación automática:	Falso
PuntoDeTabulación:	Verdadero	Visible:	Verdadero
Superior:	12474		
Tamaño de la fuente:	8		
Etiqueta: ImpCart Etiqueta			
Alineación del texto:	General	Alto:	285
Ancho de los bordes:	Trazo fino	Ancho:	765
Border Line Style:	Sólido	Color de los bordes:	0
Color del fondo:	-2147483633	ColorDelTexto:	-2147483630
ControlType:	100	Efecto especial:	Sin relieve
Espesor de la fuente:	Normal	Estilo de los bordes:	Todas las páginas
Estilo del fondo:	Transparente	Event Proc Prefix:	ImpCart_Etiqueta
Font Bold:	No	Fuente en cursiva:	Falso
Fuente subrayada:	Falso	IDDelContextoDe:	0
		Ayuda:	
Izquierda:	56	Juego de caracteres para fuentes de texto:	0
		Nombre de la fuente:	MS Sans Serif
Mostrar cuando:	Siempre	Section:	0
Nombre:	ImpCart Etiqueta	Tamaño de la fuente:	8
Superior:	12474	Visible:	Verdadero
Título:	ImpCart		
Cuadro de texto: ImpCDR			
Activado:	Verdadero	Alineación del texto:	General
Alto:	240	Ancho de los bordes:	Trazo fino
Ancho:	1725	Autocomprimible:	Falso
Autoextensible:	Falso	Barras de desplazamiento:	Ninguna
Bloqueado:	Falso	Border Line Style:	Sólido
BuscarPorFiltro:	1	Color de los bordes:	0
Color del fondo:	-2147483643	ColorDelTexto:	-2147483640
ColumnHidden:	Falso	ColumnOrder:	Predeterminado
ColumnWidth:	3000	Comportamiento de la tecla Entrar:	Falso

Cogest.mdb (c) EPA
 Formulario: fptmp9CP_CostesParciales

noviembre de 2000
 Página: 3304

Efecto especial:	Bajo relieve	ControlType:	109
		Espesor de la fuente:	Normal
Estilo de los bordes:	Primera página	Estilo del fondo:	Normal
Event Proc Prefix:	ImpCDR	Font Bold:	No
Fuente en cursiva:	Falso	Fuente subrayada:	Falso
IDDelContextoDe:	0	ÍndiceDeTabulación:	68
Ayuda:		Juego de caracteres para fuentes de texto:	0
Izquierda:	4715	Mostrar cuando:	Siempre
		Nombre:	ImpCDR
Lugares:	Automático	PermitirAutocorrección:	Verdadero
Nombre de la fuente:	MS Sans Serif	Section:	0
Origen del control:	ImpCDR	Tabulación automática:	Falso
PuntoDeTabulación:	Verdadero	Visible:	Verdadero
Superior:	10108		
Tamaño de la fuente:	8		
Etiqueta: ImpCDR Etiqueta			
Alineación del texto:	General	Alto:	285
Ancho de los bordes:	Trazo fino	Ancho:	840
Border Line Style:	Sólido	Color de los bordes:	0
Color del fondo:	-2147483633	ColorDelTexto:	-2147483630
ControlType:	100	Efecto especial:	Sin relieve
Espesor de la fuente:	Normal	Estilo de los bordes:	Todas las páginas
Estilo del fondo:	Transparente	Event Proc Prefix:	ImpCDR_Etiqueta
Font Bold:	No	Fuente en cursiva:	Falso
Fuente subrayada:	Falso	IDDelContextoDe:	0
		Ayuda:	
Izquierda:	3004	Juego de caracteres para fuentes de texto:	0
		Nombre de la fuente:	MS Sans Serif
Mostrar cuando:	Siempre	Section:	0
Nombre:	ImpCDR Etiqueta	Tamaño de la fuente:	8
Superior:	10222	Visible:	Verdadero
Título:	ImpCDR		
Cuadro de texto: ImpEjem			
Activado:	Verdadero	Alineación del texto:	General
Alto:	240	Ancho de los bordes:	Trazo fino
Ancho:	1725	Autocomprimible:	Falso
Autoextensible:	Falso	Barras de desplazamiento:	Ninguna
Bloqueado:	Falso	Border Line Style:	Sólido
BuscarPorFiltro:	1	Color de los bordes:	0
Color del fondo:	-2147483643	ColorDelTexto:	-2147483640
ColumnHidden:	Falso	ColumnOrder:	Predeterminado
ColumnWidth:	3000	Comportamiento de la tecla Entrar:	Falso

Cogest.mdb (c) EPA
Formulario: fptmp9CP_CostesParciales

noviembre de 2000
Página: 3305

Efecto especial:	Bajo relieve	ControlType:	109
Estilo de los bordes:	Primera página	Espesor de la fuente:	Normal
Event Proc Prefix:	ImpEjem	Estilo del fondo:	Normal
Fuente en cursiva:	Falso	Font Bold:	No
IDDelContextoDe:	0	Fuente subrayada:	Falso
Ayuda:		ÍndiceDeTabulación:	69
Izquierda:	4715	Juego de caracteres para fuentes de texto:	0
Lugares:	Automático	Mostrar cuando:	Siempre
Nombre de la fuente:	MS Sans Serif	Nombre:	ImpEjem
Origen del control:	ImpEjem	PermitirAutocorrección:	Verdadero
PuntoDeTabulación:	Verdadero	Section:	0
Superior:	10402	Tabulación automática:	Falso
Tamaño de la fuente:	8	Visible:	Verdadero
Etiqueta: ImpEjem Etiqueta			
Alineación del texto:	General	Alto:	285
Ancho de los bordes:	Trazo fino	Ancho:	870
Border Line Style:	Sólido	Color de los bordes:	0
Color del fondo:	-2147483633	ColorDelTexto:	-2147483630
ControlType:	100	Efecto especial:	Sin relieve
Espesor de la fuente:	Normal	Estilo de los bordes:	Todas las páginas
Estilo del fondo:	Transparente	Event Proc Prefix:	ImpEjem_Etiqueta
Font Bold:	No	Fuente en cursiva:	Falso
Fuente subrayada:	Falso	IDDelContextoDe:	0
Izquierda:	3004	Ayuda:	
Mostrar cuando:	Siempre	Juego de caracteres para fuentes de texto:	0
Nombre:	ImpEjem Etiqueta	Nombre de la fuente:	MS Sans Serif
Superior:	10535	Section:	0
Título:	ImpEjem	Tamaño de la fuente:	8
Visible:	Verdadero	Visible:	Verdadero
Cuadro de texto: ImpFcBN			
Activado:	Verdadero	Alineación del texto:	General
Alto:	240	Ancho de los bordes:	Trazo fino
Ancho:	1725	Autocomprimible:	Falso
Autoextensible:	Falso	Barras de desplazamiento:	Ninguna
Bloqueado:	Falso	Border Line Style:	Sólido
BuscarPorFiltro:	1	Color de los bordes:	0
Color del fondo:	-2147483643	ColorDelTexto:	-2147483640
ColumnHidden:	Falso	ColumnOrder:	Predeterminado
ColumnWidth:	1215	Comportamiento de la tecla Entrar:	Falso

Cogest.mdb (c) EPA
 Formulario: fptmp9CP_CostesParciales

noviembre de 2000
 Página: 3306

Efecto especial:	Bajo relieve	ControlType:	109
Estilo de los bordes:	Primera página	Espesor de la fuente:	Normal
Event Proc Prefix:	ImpFcBN	Estilo del fondo:	Normal
Fuente en cursiva:	Falso	Font Bold:	No
IDDelContextoDe:	0	Fuente subrayada:	Falso
Ayuda:		ÍndiceDeTabulación:	43
Izquierda:	1044	Juego de caracteres para fuentes de texto:	0
Lugares:	Automático	Mostrar cuando:	Siempre
Nombre de la fuente:	MS Sans Serif	Nombre:	ImpFcBN
Origen del control:	ImpFcBN	PermitirAutocorrección:	Verdadero
PuntoDeTabulación:	Verdadero	Section:	0
Superior:	8690	Tabulación automática:	Falso
Tamaño de la fuente:	8	Visible:	Verdadero
Etiqueta: ImpFcBN Etiqueta			
Alineación del texto:	General	Alto:	285
Ancho de los bordes:	Trazo fino	Ancho:	915
Border Line Style:	Sólido	Color de los bordes:	0
Color del fondo:	-2147483633	ColorDelTexto:	-2147483630
ControlType:	100	Efecto especial:	Sin relieve
Espesor de la fuente:	Normal	Estilo de los bordes:	Todas las páginas
Estilo del fondo:	Transparente	Event Proc Prefix:	ImpFcBN_Etiqueta
Font Bold:	No	Fuente en cursiva:	Falso
Fuente subrayada:	Falso	IDDelContextoDe:	0
Izquierda:	0	Ayuda:	
Mostrar cuando:	Siempre	Juego de caracteres para fuentes de texto:	0
Nombre:	ImpFcBN Etiqueta	Nombre de la fuente:	MS Sans Serif
Superior:	8690	Section:	0
Título:	ImpFcBN	Tamaño de la fuente:	8
Visible:	Verdadero	Visible:	Verdadero
Cuadro de texto: ImpFcCL			
Activado:	Verdadero	Alineación del texto:	General
Alto:	240	Ancho de los bordes:	Trazo fino
Ancho:	1725	Autocomprimible:	Falso
Autoextensible:	Falso	Barras de desplazamiento:	Ninguna
Bloqueado:	Falso	Border Line Style:	Sólido
BuscarPorFiltro:	1	Color de los bordes:	0
Color del fondo:	-2147483643	ColorDelTexto:	-2147483640
ColumnHidden:	Falso	ColumnOrder:	Predeterminado
ColumnWidth:	3000	Comportamiento de la tecla Entrar:	Falso

Cogest.mdb (c) EPA
 Formulario: fptmp9CP_CostesParciales

noviembre de 2000
 Página: 3307

Efecto especial:	Bajo relieve	ControlType:	109
Estilo de los bordes:	Primera página	Espesor de la fuente:	Normal
Event Proc Prefix:	ImpFcCL	Estilo del fondo:	Normal
Fuente en cursiva:	Falso	Font Bold:	No
IDDelContextoDe:	0	Fuente subrayada:	Falso
Ayuda:		ÍndiceDeTabulación:	46
Izquierda:	1044	Juego de caracteres para fuentes de texto:	0
Lugares:	Automático	Mostrar cuando:	Siempre
Nombre de la fuente:	MS Sans Serif	Nombre:	ImpFcCL
Origen del control:	ImpFcCL	PermitirAutocorrección:	Verdadero
PuntoDeTabulación:	Verdadero	Section:	0
Superior:	9650	Tabulación automática:	Falso
Tamaño de la fuente:	8	Visible:	Verdadero
Etiqueta: ImpFcCL Etiqueta			
Alineación del texto:	General	Alto:	285
Ancho de los bordes:	Trazo fino	Ancho:	870
Border Line Style:	Sólido	Color de los bordes:	0
Color del fondo:	-2147483633	ColorDelTexto:	-2147483630
ControlType:	100	Efecto especial:	Sin relieve
Espesor de la fuente:	Normal	Estilo de los bordes:	Todas las páginas
Estilo del fondo:	Transparente	Event Proc Prefix:	ImpFcCL_Etiqueta
Font Bold:	No	Fuente en cursiva:	Falso
Fuente subrayada:	Falso	IDDelContextoDe:	0
Izquierda:	0	Ayuda:	
Mostrar cuando:	Siempre	Juego de caracteres para fuentes de texto:	0
Nombre:	ImpFcCL Etiqueta	Nombre de la fuente:	MS Sans Serif
Superior:	9650	Section:	0
Título:	ImpFcCL	Tamaño de la fuente:	8
		Visible:	Verdadero
Cuadro de texto: ImpFt			
Activado:	Verdadero	Alineación del texto:	General
Alto:	240	Ancho de los bordes:	Trazo fino
Ancho:	1725	Autocomprimible:	Falso
Autoextensible:	Falso	Barras de desplazamiento:	Ninguna
Bloqueado:	Falso	Border Line Style:	Sólido
BuscarPorFiltro:	1	Color de los bordes:	0
Color del fondo:	-2147483643	ColorDelTexto:	-2147483640
ColumnHidden:	Falso	ColumnOrder:	Predeterminado
ColumnWidth:	1215	Comportamiento de la tecla Entrar:	Falso

Cogest.mdb (c) EPA
 Formulario: fptmp9CP_CostesParciales

noviembre de 2000
 Página: 3308

Efecto especial:	Bajo relieve	ControlType:	109
Estilo de los bordes:	Primera página	Espesor de la fuente:	Normal
Event Proc Prefix:	ImpFt	Estilo del fondo:	Normal
Fuente en cursiva:	Falso	Font Bold:	No
IDDelContextoDe:	0	Fuente subrayada:	Falso
Ayuda:		ÍndiceDeTabulación:	49
Izquierda:	1044	Juego de caracteres para fuentes de texto:	0
Lugares:	Automático	Mostrar cuando:	Siempre
Nombre de la fuente:	MS Sans Serif	Nombre:	ImpFt
Origen del control:	ImpFt	PermitirAutocorrección:	Verdadero
PuntoDeTabulación:	Verdadero	Section:	0
Superior:	10602	Tabulación automática:	Falso
Tamaño de la fuente:	8	Visible:	Verdadero
Etiqueta: ImpFt Etiqueta			
Alineación del texto:	General	Alto:	285
Ancho de los bordes:	Trazo fino	Ancho:	570
Border Line Style:	Sólido	Color de los bordes:	0
Color del fondo:	-2147483633	ColorDelTexto:	-2147483630
ControlType:	100	Efecto especial:	Sin relieve
Espesor de la fuente:	Normal	Estilo de los bordes:	Todas las páginas
Estilo del fondo:	Transparente	Event Proc Prefix:	ImpFt_Etiqueta
Font Bold:	No	Fuente en cursiva:	Falso
Fuente subrayada:	Falso	IDDelContextoDe:	0
Izquierda:	56	Ayuda:	
Mostrar cuando:	Siempre	Juego de caracteres para fuentes de texto:	0
Nombre:	ImpFt Etiqueta	Nombre de la fuente:	MS Sans Serif
Superior:	10602	Section:	0
Título:	ImpFt	Tamaño de la fuente:	8
Visible:	Verdadero	Visible:	Verdadero
Cuadro de texto: ImpHr			
Activado:	Verdadero	Alineación del texto:	General
Alto:	240	Ancho de los bordes:	Trazo fino
Ancho:	1725	Autocomprimible:	Falso
Autoextensible:	Falso	Barras de desplazamiento:	Ninguna
Bloqueado:	Falso	Border Line Style:	Sólido
BuscarPorFiltro:	1	Color de los bordes:	0
Color del fondo:	-2147483643	ColorDelTexto:	-2147483640
ColumnHidden:	Falso	ColumnOrder:	Predeterminado
ColumnWidth:	3000	Comportamiento de la tecla Entrar:	Falso

Cogest.mdb (c) EPA
 Formulario: fptmp9CP_CostesParciales

noviembre de 2000
 Página: 3309

Efecto especial:	Bajo relieve	ControlType:	109
Estilo de los bordes:	Primera página	Espesor de la fuente:	Normal
Event Proc Prefix:	ImpHr	Estilo del fondo:	Normal
Fuente en cursiva:	Falso	Font Bold:	No
IDDelContextoDe:	0	Fuente subrayada:	Falso
Ayuda:		ÍndiceDeTabulación:	17
Izquierda:	1086	Juego de caracteres para fuentes de texto:	0
Lugares:	Automático	Mostrar cuando:	Siempre
Nombre de la fuente:	MS Sans Serif	Nombre:	ImpHr
Origen del control:	ImpHr	PermitirAutocorrección:	Verdadero
PuntoDeTabulación:	Verdadero	Section:	0
Superior:	5688	Tabulación automática:	Falso
Tamaño de la fuente:	8	Visible:	Verdadero
Etiqueta: ImpHr Etiqueta			
Alineación del texto:	General	Alto:	285
Ancho de los bordes:	Trazo fino	Ancho:	615
Border Line Style:	Sólido	Color de los bordes:	0
Color del fondo:	-2147483633	ColorDelTexto:	-2147483630
ControlType:	100	Efecto especial:	Sin relieve
Espesor de la fuente:	Normal	Estilo de los bordes:	Todas las páginas
Estilo del fondo:	Transparente	Event Proc Prefix:	ImpHr_Etiqueta
Font Bold:	No	Fuente en cursiva:	Falso
Fuente subrayada:	Falso	IDDelContextoDe:	0
Izquierda:	0	Ayuda:	
Mostrar cuando:	Siempre	Juego de caracteres para fuentes de texto:	0
Nombre:	ImpHr Etiqueta	Nombre de la fuente:	MS Sans Serif
Superior:	5688	Section:	0
Título:	ImpHr	Tamaño de la fuente:	8
Visible:	Verdadero	Visible:	Verdadero
Cuadro de texto: ImpKm			
Activado:	Verdadero	Alineación del texto:	General
Alto:	240	Ancho de los bordes:	Trazo fino
Ancho:	1725	Autocomprimible:	Falso
Autoextensible:	Falso	Barras de desplazamiento:	Ninguna
Bloqueado:	Falso	Border Line Style:	Sólido
BuscarPorFiltro:	1	Color de los bordes:	0
Color del fondo:	-2147483643	ColorDelTexto:	-2147483640
ColumnHidden:	Falso	ColumnOrder:	Predeterminado
ColumnWidth:	3000	Comportamiento de la tecla Entrar:	Falso

Cogest.mdb (c) EPA
 Formulario: fptmp9CP_CostesParciales

noviembre de 2000
 Página: 3310

Efecto especial:	Bajo relieve	ControlType:	109
		Espesor de la fuente:	Normal
Estilo de los bordes:	Primera página	Estilo del fondo:	Normal
Event Proc Prefix:	ImpKm	Font Bold:	No
Fuente en cursiva:	Falso	Fuente subrayada:	Falso
IDDelContextoDe:	0	ÍndiceDeTabulación:	19
Ayuda:		Juego de caracteres para fuentes de texto:	0
Izquierda:	1086	Mostrar cuando:	Siempre
		Nombre:	ImpKm
Lugares:	Automático	PermitirAutocorrección:	Verdadero
Nombre de la fuente:	MS Sans Serif	Section:	0
Origen del control:	ImpKm	Tabulación automática:	Falso
PuntoDeTabulación:	Verdadero	Visible:	Verdadero
Superior:	6274		
Tamaño de la fuente:	8		
Etiqueta: ImpKm Etiqueta			
Alineación del texto:	General	Alto:	285
Ancho de los bordes:	Trazo fino	Ancho:	690
Border Line Style:	Sólido	Color de los bordes:	0
Color del fondo:	-2147483633	ColorDelTexto:	-2147483630
ControlType:	100	Efecto especial:	Sin relieve
Espesor de la fuente:	Normal	Estilo de los bordes:	Todas las páginas
Estilo del fondo:	Transparente	Event Proc Prefix:	ImpKm_Etiqueta
Font Bold:	No	Fuente en cursiva:	Falso
Fuente subrayada:	Falso	IDDelContextoDe:	0
		Ayuda:	
Izquierda:	0	Juego de caracteres para fuentes de texto:	0
		Nombre de la fuente:	MS Sans Serif
Mostrar cuando:	Siempre	Section:	0
Nombre:	ImpKm Etiqueta	Tamaño de la fuente:	8
Superior:	6274	Visible:	Verdadero
Título:	ImpKm		
Cuadro de texto: ImpPin			
Activado:	Verdadero	Alineación del texto:	General
Alto:	240	Ancho de los bordes:	Trazo fino
Ancho:	1725	Autocomprimible:	Falso
Autoextensible:	Falso	Barras de desplazamiento:	Ninguna
Bloqueado:	Falso	Border Line Style:	Sólido
BuscarPorFiltro:	1	Color de los bordes:	0
Color del fondo:	-2147483643	ColorDelTexto:	-2147483640
ColumnHidden:	Falso	ColumnOrder:	Predeterminado
ColumnWidth:	3000	Comportamiento de la tecla Entrar:	Falso

Cogest.mdb (c) EPA
 Formulario: ftmp9CP_CostesParciales

noviembre de 2000
 Página: 3311

Efecto especial:	Bajo relieve	ControlType:	109
Estilo de los bordes:	Primera página	Espesor de la fuente:	Normal
Event Proc Prefix:	ImpPln	Estilo del fondo:	Normal
Fuente en cursiva:	Falso	Font Bold:	No
IDDelContextoDe:	0	Fuente subrayada:	Falso
Ayuda:		ÍndiceDeTabulación:	59
Izquierda:	1044	Juego de caracteres para fuentes de texto:	0
Lugares:	Automático	Mostrar cuando:	Siempre
Nombre de la fuente:	MS Sans Serif	Nombre:	ImpPln
Origen del control:	ImpPln	PermitirAutocorrección:	Verdadero
PuntoDeTabulación:	Verdadero	Section:	0
Superior:	16208	Tabulación automática:	Falso
Tamaño de la fuente:	8	Visible:	Verdadero
Etiqueta: ImpPln Etiqueta			
Alineación del texto:	General	Alto:	285
Ancho de los bordes:	Trazo fino	Ancho:	690
Border Line Style:	Sólido	Color de los bordes:	0
Color del fondo:	-2147483633	ColorDelTexto:	-2147483630
ControlType:	100	Efecto especial:	Sin relieve
Espesor de la fuente:	Normal	Estilo de los bordes:	Todas las páginas
Estilo del fondo:	Transparente	Event Proc Prefix:	ImpPln_Etiqueta
Font Bold:	No	Fuente en cursiva:	Falso
Fuente subrayada:	Falso	IDDelContextoDe:	0
Izquierda:	0	Ayuda:	
Mostrar cuando:	Siempre	Juego de caracteres para fuentes de texto:	0
Nombre:	ImpPln Etiqueta	Nombre de la fuente:	MS Sans Serif
Superior:	16208	Section:	0
Título:	ImpPln	Tamaño de la fuente:	8
		Visible:	Verdadero
Botón de comando: ImprimirFormulario			
Activado:	Verdadero	Al hacer clic:	[Event Procedure]
Alto:	576	Ancho:	621
Cancelar:	Falso	ColorDelTexto:	0
ControlTipText:	Imprimir formulario	ControlType:	104
Espesor de la fuente:	Normal	Event Proc Prefix:	ImprimirFormulario
Font Bold:	No	Fuente en cursiva:	Falso
Fuente subrayada:	Falso	IDDelContextoDe:	0
Imagen:	(mapa de bits)	Ayuda:	
Izquierda:	2949	ÍndiceDeTabulación:	6
		Juego de caracteres para fuentes de texto:	0

Cogest.mdb (c) EPA
 Formulario: fptmp9CP_CostesParciales

noviembre de 2000
 Página: 3312

Nombre de la fuente:	MS Sans Serif	Mostrar cuando:	Siempre
PictureType:	0	Nombre:	ImprimirFormulario
PuntoDeTabulación:	Verdadero	Predeterminado:	Falso
n:		Repetición automática:	Falso
Section:	2	Superior:	113
Tamaño de la fuente:	8	Título:	ImprimirFormulario
Transparente:	Falso	Visible:	Verdadero
Cuadro de texto: ImpTap			
Activado:	Verdadero	Alineación del texto:	General
Alto:	240	Ancho de los bordes:	Trazo fino
Ancho:	1725	Autocomprimible:	Falso
Autoextensible:	Falso	Barras de desplazamiento:	Ninguna
Bloqueado:	Falso	Border Line Style:	Sólido
BuscarPorFiltro:	1	Color de los bordes:	0
Color del fondo:	-2147483643	ColorDelTexto:	-2147483640
ColumnHidden:	Falso	ColumnOrder:	Predeterminado
ColumnWidth:	3000	Comportamiento de la tecla Entrar:	Falso
ControlType:	109	Efecto especial:	Bajo relieve
Espesor de la fuente:	Normal	Estilo de los bordes:	Primera página
Estilo del fondo:	Normal	Event Proc Prefix:	ImpTap
Font Bold:	No	Fuente en cursiva:	Falso
Fuente subrayada:	Falso	IDDelContextoDe Ayuda:	0
ÍndiceDeTabulación:	62	Izquierda:	4715
n:		Lugares:	Automático
Juego de caracteres para fuentes de texto:	0	Nombre de la fuente:	MS Sans Serif
Mostrar cuando:	Siempre	Origen del control:	ImpTap
Nombre:	ImpTap	PuntoDeTabulación:	Verdadero
PermitirAutocorrección:	Verdadero	n:	
Section:	0	Superior:	8344
Tabulación automática:	Falso	Tamaño de la fuente:	8
Visible:	Verdadero	Alto:	285
Etiqueta: ImpTap Etiqueta			
Alineación del texto:	General	Ancho:	780
Ancho de los bordes:	Trazo fino	Color de los bordes:	0
Border Line Style:	Sólido	ColorDelTexto:	-2147483630
Color del fondo:	-2147483633	Efecto especial:	Sin relieve
ControlType:	100	Estilo de los bordes:	Todas las páginas
Espesor de la fuente:	Normal	Event Proc Prefix:	ImpTap_Etiqueta
Estilo del fondo:	Transparente	Fuente en cursiva:	Falso
Font Bold:	No	IDDelContextoDe Ayuda:	0
Fuente subrayada:	Falso		

Cogest.mdb (c) EPA
 Formulario: fptmp9CP_CostesParciales

noviembre de 2000
 Página: 3313

Izquierda:	3004	Juego de caracteres para fuentes de texto:	0
Mostrar cuando:	Siempre	Nombre de la fuente:	MS Sans Serif
Nombre Superior:	ImpTap Etiqueta 8322	Section:	0
Título:	ImpTap	Tamaño de la fuente:	8
		Visible:	Verdadero

Cuadro de texto: ImpTotEnc

Activado:	Verdadero	Alineación del texto:	General
Alto:	240	Ancho de los bordes:	Trazo fino
Ancho:	1725	Autocomprimible:	Falso
Autoextensible:	Falso	Barras de desplazamiento:	Ninguna
Bloqueado:	Falso	Border Line Style:	Sólido
BuscarPorFiltro:	1	Color de los bordes:	0
Color del fondo:	-2147483643	ColorDelTexto:	-2147483640
ColumnHidden:	Falso	ColumnOrder:	Predeterminado
ColumnWidth:	3000	Comportamiento de la tecla Entrar:	Falso
ControlType:	109	Efecto especial:	Bajo relieve
Espesor de la fuente:	Normal	Estilo de los bordes:	Primera página
Estilo del fondo:	Normal	Event Proc Prefix:	ImpTotEnc
Font Bold:	No	Fuente en cursiva:	Falso
Fuente subrayada:	Falso	IDDelContextoDe Ayuda:	0
ÍndiceDeTabulación:	26	Izquierda:	4771
Juego de caracteres para fuentes de texto:	0	Lugares:	Automático
Mostrar cuando:	Siempre	Nombre de la fuente:	MS Sans Serif
Nombre:	ImpTotEnc	Origen del control:	ImpTotEnc
PermitirAutocorrección:	Verdadero	PuntoDeTabulación:	Verdadero
Section:	0	Superior:	2057
Tabulación automática:	Falso	Tamaño de la fuente:	8
Visible:	Verdadero		

Etiqueta: ImpTotEnc Etiqueta

Alineación del texto:	General	Alto:	285
Ancho de los bordes:	Trazo fino	Ancho:	1050
Border Line Style:	Sólido	Color de los bordes:	0
Color del fondo:	-2147483633	ColorDelTexto:	-2147483630
ControlType:	100	Efecto especial:	Sin relieve
Espesor de la fuente:	Normal	Estilo de los bordes:	Todas las páginas
Estilo del fondo:	Transparente	Event Proc Prefix:	ImpTotEnc_Etiqueta
Font Bold:	No	Fuente en cursiva:	Falso
Fuente subrayada:	Falso	IDDelContextoDe Ayuda:	0
Izquierda:	3060	Juego de caracteres para	0

Cogest.mdb (c) EPA
Formulario: fptmp9CP_CostesParciales

noviembre de 2000
Página: 3315

Nombre de la fuente:	MS Sans Serif	Mostrar cuando:	Siempre
Section:	0	Nombre:	ImpZip Etiqueta
Tamaño de la fuente:	8	Superior:	9283
Visible:	Verdadero	Título:	ImpZip
Cuadro de texto: Jornada			
Activado:	Verdadero	Alineación del texto:	General
Alto:	240	Ancho de los bordes:	Trazo fino
Ancho:	1725	Autocomprimible:	Falso
Autoextensible:	Falso	Barras de desplazamiento:	Ninguna
Bloqueado:	Falso	Border Line Style:	Sólido
BuscarPorFiltro:	1	Color de los bordes:	0
Color del fondo:	-2147483643	ColorDelTexto:	-2147483640
ColumnHidden:	Falso	ColumnOrder:	Predeterminado
ColumnWidth:	795	Comportamiento de la tecla Entrar:	Falso
ControlType:	109	Efecto especial:	Bajo relieve
Espesor de la fuente:	Normal	Estilo de los bordes:	Primera página
Estilo del fondo:	Normal	Event Proc Prefix:	Jornada
Font Bold:	No	Fuente en cursiva:	Falso
Fuente subrayada:	Falso	IDDelContextoDe Ayuda:	0
ÍndiceDeTabulación:	34	Izquierda:	4771
Juego de caracteres para fuentes de texto:	0	Lugares:	Automático
Mostrar cuando:	Siempre	Nombre de la fuente:	MS Sans Serif
Nombre:	Jornada	Origen del control:	Jornada
PermitirAutocorrección:	Verdadero	PuntoDeTabulación:	Verdadero
Section:	0	Superior:	4325
Tabulación automática:	Falso	Tamaño de la fuente:	8
Visible:	Verdadero		
Etiqueta: Jornada Etiqueta			
Alineación del texto:	General	Alto:	285
Ancho de los bordes:	Trazo fino	Ancho:	825
Border Line Style:	Sólido	Color de los bordes:	0
Color del fondo:	-2147483633	ColorDelTexto:	-2147483630
ControlType:	100	Efecto especial:	Sin relieve
Espesor de la fuente:	Normal	Estilo de los bordes:	Todas las páginas
Estilo del fondo:	Transparente	Event Proc Prefix:	Jornada_Etiqueta
Font Bold:	No	Fuente en cursiva:	Falso
Fuente subrayada:	Falso	IDDelContextoDe Ayuda:	0
Izquierda:	3060	Juego de caracteres para fuentes de texto:	0

Cogest.mdb (c) EPA
 Formulario: fptmp9CP_CostesParciales

noviembre de 2000
 Página: 3316

Mostrar cuando:	Siempre	Nombre de la fuente:	MS Sans Serif
Nombre:	Jornada Etiqueta	Section:	0
Superior:	4325	Tamaño de la fuente:	8
Título:	Jornada	Visible:	Verdadero

Cuadro de texto: Just

Activado:	Verdadero	Alineación del texto:	General
Alto:	240	Ancho de los bordes:	Trazo fino
Ancho:	1725	Autocomprimible:	Falso
Autoextensible:	Falso	Barras de desplazamiento:	Ninguna
Bloqueado:	Falso	Border Line Style:	Sólido
BuscarPorFiltro:	1	Color de los bordes:	0
Color del fondo:	-2147483643	ColorDelTexto:	-2147483640
ColumnHidden:	Falso	ColumnOrder:	Predeterminado
ColumnWidth:	3000	Comportamiento de la tecla Entrar:	Falso
ControlType:	109	Efecto especial:	Bajo relieve
Espesor de la fuente:	Normal	Estilo de los bordes:	Primera página
Estilo del fondo:	Normal	Event Proc Prefix:	Just
Font Bold:	No	Fuente en cursiva:	Falso
Fuente subrayada:	Falso	IDDelContextoDe Ayuda:	0
ÍndiceDeTabulación:	3	Izquierda:	1086

n:		Lugares	Automático
Juego de caracteres para fuentes de texto:	0		
Mostrar cuando:	Siempre		

Nombre:	Just	Nombre de la fuente:	MS Sans Serif
PermitirAutocorrección:	Verdadero	Origen del control:	Just
Section:	0	PuntoDeTabulación:	Verdadero
Tabulación automática:	Falso	n:	
Visible:	Verdadero	Superior:	1116
		Tamaño de la fuente:	8

Etiqueta: Just Etiqueta

Alineación del texto:	General	Alto:	285
Ancho de los bordes:	Trazo fino	Ancho:	435
Border Line Style:	Sólido	Color de los bordes:	0
Color del fondo:	-2147483633	ColorDelTexto:	-2147483630
ControlType:	100	Efecto especial:	Sin relieve
Espesor de la fuente:	Normal	Estilo de los bordes:	Todas las páginas
Estilo del fondo:	Transparente	Event Proc Prefix:	Just_Etiqueta
Font Bold:	No	Fuente en cursiva:	Falso
Fuente subrayada:	Falso	IDDelContextoDe Ayuda:	0
Izquierda:	0	Juego de caracteres para fuentes de texto:	0
Mostrar cuando:	Siempre	Nombre de la fuente:	MS Sans Serif

Cogest.mdb (c) EPA
 Formulario: fptmp9CP_CostesParciales

noviembre de 2000
 Página: 3317

Section:	0	Nombre:	Just Etiqueta
Tamaño de la fuente:	8	Superior:	1116
Visible:	Verdadero	Título:	Just
Cuadro de texto: Km			
Activado:	Verdadero	Alineación del texto:	General
Alto:	240	Ancho de los bordes:	Trazo fino
Ancho:	1725	Autocomprimible:	Falso
Autoextensible:	Falso	Barras de desplazamiento:	Ninguna
Bloqueado:	Falso	Border Line Style:	Sólido
BuscarPorFiltro:	1	Color de los bordes:	0
Color del fondo:	-2147483643	ColorDelTexto:	-2147483640
ColumnHidden:	Falso	ColumnOrder:	Predeterminado
ColumnWidth:	3000	Comportamiento de la tecla Entrar:	Falso
ControlType:	109	Efecto especial:	Bajo relieve
Espesor de la fuente:	Normal	Estilo de los bordes:	Primera página
Estilo del fondo:	Normal	Event Proc Prefix:	Km
Font Bold:	No	Fuente en cursiva:	Falso
Fuente subrayada:	Falso	IDDelContextoDe Ayuda:	0
ÍndiceDeTabulación:	18	Izquierda:	1086
Juego de caracteres para fuentes de texto:	0	Lugares:	Automático
Mostrar cuando:	Siempre	Nombre de la fuente:	MS Sans Serif
Nombre:	Km	Origen del control:	Km
PermitirAutocorrección:	Verdadero	PuntoDeTabulación:	Verdadero
Section:	0	n:	
Tabulación automática:	Falso	Superior:	5981
Visible:	Verdadero	Tamaño de la fuente:	8
Etiqueta: Km Etiqueta			
Alineación del texto:	General	Alto:	285
Ancho de los bordes:	Trazo fino	Ancho:	360
Border Line Style:	Sólido	Color de los bordes:	0
Color del fondo:	-2147483633	ColorDelTexto:	-2147483630
ControlType:	100	Efecto especial:	Sin relieve
Espesor de la fuente:	Normal	Estilo de los bordes:	Todas las páginas
Estilo del fondo:	Transparente	Event Proc Prefix:	Km_Etiqueta
Font Bold:	No	Fuente en cursiva:	Falso
Fuente subrayada:	Falso	IDDelContextoDe Ayuda:	0
Izquierda:	0	Juego de caracteres para fuentes de texto:	0
Mostrar cuando:	Siempre	Nombre de la fuente:	MS Sans Serif

Cogest.mdb (c) EPA
 Formulario: fptmp9CP_CostesParciales

noviembre de 2000
 Página: 3318

Nombre: Km Etiqueta
 Superior: 5981

Section: 0
 Tamaño de la fuente: 8

Título: Km

Visible: Verdadero

Botón de alternar: Matriz

Activado: Verdadero
 Ancho: 1290
 ColorDelTexto: 0
 ColumnOrder: Predeterminado
 ControlType: 122

Alto: 330
 Bloqueado: Falso
 ColumnHidden: Falso
 ColumnWidth: Predeterminado
 Espesor de la fuente: Normal

Event Proc Prefix: Matriz
 Fuente en cursiva: Falso
 IDDelContextoDe 0

Font Bold: No
 Fuente subrayada: Falso
 Imagen: (ninguna)

Ayuda:
 ÍndiceDeTabulación: 93

Izquierda: 3345

n:
 Juego de caracteres para fuentes de texto: 0

Mostrar cuando: Siempre

Nombre de la fuente: MS Sans Serif

Nombre: Matriz

Origen del control: Matriz
 PuntoDeTabulación: Verdadero

PictureType: 0
 Section: 0

n:
 Superior: 17178

Tamaño de la fuente: 8

Título: Matriz
 Visible: Verdadero

TripleState: Falso

Cuadro de texto: MesN

Activado: Verdadero

Alineación del texto: General

Alto: 240

Ancho de los bordes: Trazo fino

Ancho: 1725
 Autoextensible: Falso

Autocomprimible: Falso
 Barras de desplazamiento: Ninguna

Bloqueado: Falso
 BuscarPorFiltro: 1

Border Line Style: Sólido
 Color de los bordes: 0

Color del fondo: -2147483643
 ColumnHidden: Falso
 ColumnWidth: 795

ColorDelTexto: -2147483640
 ColumnOrder: Predeterminado
 Comportamiento de la tecla Entrar: Falso

ControlType: 109
 Espesor de la fuente: Normal

Efecto especial: Bajo relieve
 Estilo de los bordes: Primera página

Estilo del fondo: Normal
 Font Bold: No
 Fuente subrayada: Falso

Event Proc Prefix: MesN
 Fuente en cursiva: Falso
 IDDelContextoDe 0

Ayuda:
 ÍndiceDeTabulación: 72

Izquierda: 4715

n:
 Juego de caracteres para fuentes de texto: 0

Lugares: Automático

Mostrar cuando: Siempre

Nombre de la fuente: MS Sans Serif

Nombre: MesN
 PermitirAutocorrección: Verdadero

Origen del control: MesN
 PuntoDeTabulación: Verdadero

Cogest.mdb (c) EPA
 Formulario: fptmp9CP_CostesParciales

noviembre de 2000
 Página: 3319

Section: 0
 Tabulación automática: Falso
 Visible: Verdadero

Superior: 11284
 Tamaño de la fuente: 8

Etiqueta: MesN Etiqueta

Alineación del texto: General
 Ancho de los bordes: Trazo fino
 Border Line Style: Sólido
 Color del fondo: -2147483633
 ControlType: 100
 Espesor de la fuente: Normal
 Estilo del fondo: Transparente
 Font Bold: No
 Fuente subrayada: Falso

Alto: 285
 Ancho: 615
 Color de los bordes: 0
 ColorDelTexto: -2147483630
 Efecto especial: Sin relieve
 Estilo de los bordes: Todas las páginas
 Event Proc Prefix: MesN_Etiqueta
 Fuente en cursiva: Falso
 IDDelContextoDe Ayuda: 0

Izquierda: 3004

Juego de caracteres para fuentes de texto: 0
 Nombre de la fuente: MS Sans Serif

Mostrar cuando: Siempre

Nombre: MesN Etiqueta
 Superior: 11474

Section: 0
 Tamaño de la fuente: 8
 Visible: Verdadero

Título: MesN

Cuadro de texto: MesT

Activado: Verdadero

Alineación del texto: General

Alto: 240

Ancho de los bordes: Trazo fino

Ancho: 1725
 Autoextensible: Falso

Autocomprimible: Falso
 Barras de desplazamiento: Sólo vertical

Bloqueado: Falso
 BuscarPorFiltro: 1

Border Line Style: Sólido
 Color de los bordes: 0

Color del fondo: -2147483643
 ColumnHidden: Falso
 ColumnWidth: 3000

ColorDelTexto: -2147483640
 ColumnOrder: Predeterminado
 Comportamiento de la tecla Entrar: Verdadero

ControlType: 109
 Espesor de la fuente: Normal

Efecto especial: Bajo relieve
 Estilo de los bordes: Primera página

Estilo del fondo: Normal
 Font Bold: No
 Fuente subrayada: Falso

Event Proc Prefix: MesT
 Fuente en cursiva: Falso
 IDDelContextoDe Ayuda: 0

ÍndiceDeTabulación: 15

Izquierda: 1086

Juego de caracteres para fuentes de texto: 0

Lugares: Automático

Mostrar cuando: Siempre

Nombre de la fuente: MS Sans Serif

Nombre: MesT
 PermitirAutocorrección: Verdadero

Origen del control: MesT
 PuntoDeTabulación: Verdadero

Section: 0

Superior: 5102

Cogest.mdb (c) EPA
 Formulario: fptmp9CP_CostesParciales

noviembre de 2000
 Página: 3320

Tabulación automática: Falso
 Visible: Verdadero

Tamaño de la fuente: 8

Etiqueta: MesT Etiqueta

Alineación del texto: General
 Ancho de los bordes: Trazo fino
 Border Line Style: Sólido
 Color del fondo: -2147483633
 ControlType: 100
 Espesor de la fuente: Normal
 Estilo del fondo: Transparente
 Font Bold: No
 Fuente subrayada: Falso

Alto: 285
 Ancho: 600
 Color de los bordes: 0
 ColorDelTexto: -2147483630
 Efecto especial: Sin relieve
 Estilo de los bordes: Todas las páginas
 Event Proc Prefix: MesT_Etiqueta
 Fuente en cursiva: Falso
 IDDelContextoDe: 0
 Ayuda:
 Juego de caracteres para fuentes de texto: 0
 Nombre de la fuente: MS Sans Serif
 Section: 0
 Tamaño de la fuente: 8
 Visible: Verdadero

Izquierda: 0

Mostrar cuando: Siempre

Nombre: MesT Etiqueta
 Superior: 5102

Título: MesT

Cuadro de texto: MesTAño

Activado: Verdadero
 Alto: 240
 Ancho: 1725
 Autoextensible: Falso
 Bloqueado: Falso
 BuscarPorFiltro: 1
 Color del fondo: -2147483643
 ColumnHidden: Falso
 ColumnWidth: 3000
 ControlType: 109
 Espesor de la fuente: Normal
 Estilo del fondo: Normal
 Font Bold: No
 Fuente subrayada: Falso

Alineación del texto: General
 Ancho de los bordes: Trazo fino
 Auto comprimible: Falso
 Barras de desplazamiento: Sólo vertical
 Border Line Style: Sólido
 Color de los bordes: 0
 ColorDelTexto: -2147483640
 ColumnOrder: Predeterminado
 Comportamiento de la tecla Entrar: Verdadero
 Efecto especial: Bajo relieve
 Estilo de los bordes: Primera página
 Event Proc Prefix: MesTAño
 Fuente en cursiva: Falso
 IDDelContextoDe: 0
 Ayuda:
 Izquierda: 1086

ÍndiceDeTabulación: 13

Juego de caracteres para fuentes de texto: 0

Mostrar cuando: Siempre

Nombre: MesTAño
 PermitirAutocorrección: Verdadero
 Section: 0
 Tabulación automática: Falso

Lugares: Automático
 Nombre de la fuente: MS Sans Serif
 Origen del control: MesTAño
 PuntoDeTabulación: Verdadero
 Superior: 4456

Visible:	Verdadero	Tamaño de la fuente:	8
Etiqueta: MesTAño Etiqueta		Alto:	285
Alineación del texto:	General	Ancho:	960
Ancho de los bordes:	Trazo fino	Color de los bordes:	0
Border Line Style:	Sólido	ColorDelTexto:	-2147483630
Color del fondo:	-2147483633	Efecto especial:	Sin relieve
ControlType:	100	Estilo de los bordes:	Todas las páginas
Espesor de la fuente:	Normal	Event Proc Prefix:	MesTAño_Etiqueta
Estilo del fondo:	Transparente	Fuente en cursiva:	Falso
Font Bold:	No	IDDelContextoDe Ayuda:	0
Fuente subrayada:	Falso	Juego de caracteres para fuentes de texto:	0
Izquierda:	0	Nombre de la fuente:	MS Sans Serif
Mostrar cuando:	Siempre	Section:	0
Nombre:	MesTAño Etiqueta	Tamaño de la fuente:	8
Superior:	4456	Visible:	Verdadero
Título:	MesTAño	Cuadro de texto: NomSubBásica	
Activado:	Verdadero	Alineación del texto:	General
Alto:	240	Ancho de los bordes:	Trazo fino
Ancho:	1725	Autocomprimible:	Falso
Autoextensible:	Falso	Barras de desplazamiento:	Ninguna
Bloqueado:	Falso	Border Line Style:	Sólido
BuscarPorFiltro:	1	Color de los bordes:	0
Color del fondo:	-2147483643	ColorDelTexto:	-2147483640
ColumnHidden:	Falso	ColumnOrder:	Predeterminado
ColumnWidth:	3000	Comportamiento de la tecla Entrar:	Falso
ControlType:	109	Efecto especial:	Bajo relieve
Espesor de la fuente:	Normal	Estilo de los bordes:	Primera página
Estilo del fondo:	Normal	Event Proc Prefix:	NomSubBásica
Font Bold:	No	Fuente en cursiva:	Falso
Fuente subrayada:	Falso	IDDelContextoDe Ayuda:	0
ÍndiceDeTabulación:	6	Izquierda:	1086
Juego de caracteres para fuentes de texto:	0	Lugares:	Automático
Mostrar cuando:	Siempre	Nombre de la fuente:	MS Sans Serif
Nombre:	NomSubBásica	Origen del control:	NomSubBásica
PermitirAutocorrección:	Verdadero	PuntoDeTabulación:	Verdadero
Section:	0	Superior:	2118
Tabulación automática:	Falso		

Visible:	Verdadero	Tamaño de la fuente:	8
Etiqueta: NomSubBásica Etiqueta		Alto:	285
Alineación del texto:	General	Ancho:	1005
Ancho de los bordes:	Trazo fino	Color de los bordes:	0
Border Line Style:	Sólido	ColorDelTexto:	-2147483630
Color del fondo:	-2147483633	Efecto especial:	Sin relieve
ControlType:	100	Estilo de los bordes:	Todas las páginas
Espesor de la fuente:	Normal	Event Proc Prefix:	NomSubBásica_Etiqueta
Estilo del fondo:	Transparente	Fuente en cursiva:	Falso
Font Bold:	No	IDDelContextoDe Ayuda:	0
Fuente subrayada:	Falso	Juego de caracteres para fuentes de texto:	0
Izquierda:	0	Nombre de la fuente:	MS Sans Serif
Mostrar cuando:	Siempre	Section:	0
Nombre:	NomSubBásica Etiqueta	Tamaño de la fuente:	8
Superior:	2115	Visible:	Verdadero
Título:	NomSubB	Cuadro de texto: Notas	
Activado:	Verdadero	Alineación del texto:	General
Alto:	300	Ancho de los bordes:	Trazo fino
Ancho:	1725	Autocomprimible:	Falso
Autoextensible:	Falso	Barras de desplazamiento:	Sólo vertical
Bloqueado:	Falso	Border Line Style:	Sólido
BuscarPorFiltro:	1	Color de los bordes:	0
Color del fondo:	-2147483643	ColorDelTexto:	-2147483640
ColumnHidden:	Falso	ColumnOrder:	Predeterminado
ColumnWidth:	3000	Comportamiento de la tecla Entrar:	Verdadero
ControlType:	109	Efecto especial:	Bajo relieve
Espesor de la fuente:	Normal	Estilo de los bordes:	Primera página
Estilo del fondo:	Normal	Event Proc Prefix:	Notas
Font Bold:	No	Fuente en cursiva:	Falso
Fuente subrayada:	Falso	IDDelContextoDe Ayuda:	0
ÍndiceDeTabulación:	91	Izquierda:	4602
n:		Lugares:	Automático
Juego de caracteres para fuentes de texto:	0	Nombre de la fuente:	MS Sans Serif
Mostrar cuando:	Siempre	Origen del control:	Notas
Nombre:	Notas	PuntoDeTabulación:	Verdadero
PermitirAutocorrección:	Verdadero	n:	
Section:	0	Superior:	16753
Tabulación automática:	Falso		

Visible:	Verdadero	Tamaño de la fuente:	8
Etiqueta: Notas Etiqueta		Alto:	285
Alineación del texto:	General	Ancho:	660
Ancho de los bordes:	Trazo fino	Color de los bordes:	0
Border Line Style:	Sólido	ColorDelTexto:	-2147483630
Color del fondo:	-2147483633	Efecto especial:	Sin relieve
ControlType:	100	Estilo de los bordes:	Todas las páginas
Espesor de la fuente:	Normal	Event Proc Prefix:	Notas_Etiqueta
Estilo del fondo:	Transparente	Fuente en cursiva:	Falso
Font Bold:	No	IDDelContextoDe Ayuda:	0
Fuente subrayada:	Falso	Juego de caracteres para fuentes de texto:	0
Izquierda:	2895	Nombre de la fuente:	MS Sans Serif
Mostrar cuando:	Siempre	Section:	0
Nombre:	Notas Etiqueta	Tamaño de la fuente:	8
Superior:	16765	Visible:	Verdadero
Título:	Notas	Activado:	Falso
Marco de objeto independiente: OLEIndependiente83		Ancho de los bordes:	Trazo fino
Activación automática:	Doble clic	Bloqueado:	Verdadero
Alto:	796	Clase OLE:	Paint
Ancho:	796	Color de los bordes:	16777215
Border Line Style:	Sólido	ControlType:	114
Clase:	Paint.Picture	Encabezados de columna:	Falso
Color del fondo:	16777215	Estilo del fondo:	Normal
Efecto especial:	Sin relieve	IDDelContextoDe Ayuda:	0
Estilo de los bordes:	Primera página	Izquierda:	0
Event Proc Prefix:	OLEIndependiente83	Mostrar cuando:	Siempre
ÍndiceDeTabulación:	0	Número de columnas:	0
n:		PuntoDeTabulación:	Verdadero
Modo de cambiar el tamaño:	Recortar	n:	
Nombre:	OLEIndependiente83	Superior:	0
Opciones de actualización:	Automático	TipoOLE:	Incrustado
Section:	1	Verbo:	0
TipoDePresentación:	Falso		
n:			
TipoOLEPermitido:	Ambos		
Visible:	Verdadero		
Marco de objeto independiente: OLEIndependiente84		Activado:	Falso
Activación automática:	Doble clic	Ancho de los bordes:	Trazo fino
Alto:	796		

Bloqueado:	Verdadero	Ancho:	796
Clase OLE:	Paint	Border Line Style:	Sólido
Color de los bordes:	16777215	Clase:	Paint.Picture
ControlType:	114	Color del fondo:	16777215
Encabezados de columna:	Falso	Efecto especial:	Sin relieve
Estilo del fondo:	Normal	Estilo de los bordes:	Primera página
IDDelContextoDe Ayuda:	0	Event Proc Prefix:	OLEIndependiente84
Izquierda:	6349	ÍndiceDeTabulación:	1
Mostrar cuando:	Siempre	Modo de cambiar el tamaño:	Recortar
Número de columnas:	0	Nombre:	OLEIndependiente84
PuntoDeTabulación:	Verdadero	Opciones de actualización:	Automático
Superior:	0	Section:	1
TipoOLE:	Incrustado	TipoDePresentación:	Falso
Verbo:	0	TipoOLEPermitido:	Ambos
Cuadro de texto: Operador		Visible:	Verdadero
Activado:	Verdadero	Alineación del texto:	General
Alto:	240	Ancho de los bordes:	Trazo fino
Ancho:	1725	Autocomprimible:	Falso
Autoextensible:	Falso	Barras de desplazamiento:	Ninguna
Bloqueado:	Falso	Border Line Style:	Sólido
BuscarPorFiltro:	1	Color de los bordes:	0
Color del fondo:	-2147483643	ColorDelTexto:	-2147483640
ColumnHidden:	Falso	ColumnOrder:	Predeterminado
ColumnWidth:	795	Comportamiento de la tecla Entrar:	Falso
ControlType:	109	Efecto especial:	Bajo relieve
Espesor de la fuente:	Normal	Estilo de los bordes:	Primera página
Estilo del fondo:	Normal	Event Proc Prefix:	Operador
Font Bold:	No	Fuente en cursiva:	Falso
Fuente subrayada:	Falso	IDDelContextoDe Ayuda:	0
ÍndiceDeTabulación:	30	Izquierda:	4771
Juego de caracteres para fuentes de texto:	0	Lugares:	Automático
Mostrar cuando:	Siempre	Nombre de la fuente:	MS Sans Serif
Nombre:	Operador	Origen del control:	Operador
PermitirAutocorrección:	Verdadero	PuntoDeTabulación:	Verdadero
Section:	0	Superior:	3353
Tabulación automática:	Falso	Tamaño de la fuente:	8
Visible:	Verdadero		
Etiqueta: Operador Etiqueta			
Alineación del texto:	General	Alto:	285

Cogest.mdb (c) EPA
 Formulario: fptmp9CP_CostesParciales

noviembre de 2000
 Página: 3325

Ancho de los bordes: Trazo fino
 Border Line Style: Sólido
 Color del fondo: -2147483633
 ControlType: 100
 Espesor de la fuente: Normal
 Estilo del fondo: Transparente
 Font Bold: No
 Fuente subrayada: Falso
 Izquierda: 3060
 Mostrar cuando: Siempre
 Nombre: Operador Etiqueta
 Superior: 3353
 Título: Operador

Ancho: 945
 Color de los bordes: 0
 ColorDelTexto: -2147483630
 Efecto especial: Sin relieve
 Estilo de los bordes: Todas las páginas
 Event Proc Prefix: Operador_Etiqueta
 Fuente en cursiva: Falso
 IDDelContextoDe Ayuda: 0
 Juego de caracteres para fuentes de texto: 0
 Nombre de la fuente: MS Sans Serif
 Section: 0
 Tamaño de la fuente: 8
 Visible: Verdadero

Cuadro de texto: OtrSupl

Activado: Verdadero
 Alto: 240
 Ancho: 1725
 Autoextensible: Falso
 Bloqueado: Falso
 BuscarPorFiltro: 1
 Color del fondo: -2147483643
 ColumnHidden: Falso
 ColumnWidth: 3000
 ControlType: 109
 Espesor de la fuente: Normal
 Estilo del fondo: Normal
 Font Bold: No
 Fuente subrayada: Falso

Alineación del texto: General
 Ancho de los bordes: Trazo fino
 Autocomprimible: Falso
 Barras de desplazamiento: Ninguna
 Border Line Style: Sólido
 Color de los bordes: 0
 ColorDelTexto: -2147483640
 ColumnOrder: Predeterminado
 Comportamiento de la tecla Entrar: Falso
 Efecto especial: Bajo relieve
 Estilo de los bordes: Primera página
 Event Proc Prefix: OtrSupl
 Fuente en cursiva: Falso
 IDDelContextoDe Ayuda: 0
 Izquierda: 4771

ÍndiceDeTabulación: 22
 n: 0
 Juego de caracteres para fuentes de texto: 0
 Mostrar cuando: Siempre
 Nombre: OtrSupl
 PermitirAutocorrección: Verdadero
 Section: 0
 Tabulación automática: Falso
 Visible: Verdadero

Lugares: Automático
 Nombre de la fuente: MS Sans Serif
 Origen del control: OtrSupl
 PuntoDeTabulación: Verdadero
 n: 761
 Superior: 8
 Tamaño de la fuente: 8

Etiqueta: OtrSupl Etiqueta

Alineación del texto: General
 Ancho de los bordes: Trazo fino

Alto: 285

Border Line Style: Sólido	Ancho: 735
Color del fondo: -2147483633	Color de los bordes: 0
ControlType: 100	ColorDelTexto: -2147483630
Espesor de la fuente: Normal	Efecto especial: Sin relieve
Estilo del fondo: Transparente	Estilo de los bordes: Todas las páginas
Font Bold: No	Event Proc Prefix: OtrSupl_Etiqueta
Fuente subrayada: Falso	Fuente en cursiva: Falso
Izquierda: 3060	IDDelContextoDe Ayuda: 0
Mostrar cuando: Siempre	Juego de caracteres para fuentes de texto: 0
Nombre: OtrSupl Etiqueta	Nombre de la fuente: MS Sans Serif
Superior: 761	Section: 0
Título: OtrSupl	Tamaño de la fuente: 8
	Visible: Verdadero

Botón de comando: Pág 1

Activado: Verdadero	Al hacer clic: [Event Procedure]
Alto: 576	Ancho: 765
Cancelar: Falso	ColorDelTexto: 0
ControlType: 104	Espesor de la fuente: Normal
Event Proc Prefix: Pág_1	Font Bold: No
Fuente en cursiva: Falso	Fuente subrayada: Falso
IDDelContextoDe 0	Imagen: (ninguna)
Ayuda: ÍndiceDeTabulació 7	Izquierda: 4389
n: 0	Mostrar cuando: Siempre
Juego de caracteres para fuentes de texto: 0	Nombre: Pág 1
Nombre de la fuente: MS Sans Serif	Predeterminado: Falso
PictureType: 0	Repetición automática: Falso
PuntoDeTabulació Verdadero	Superior: 113
n: 2	Título: Pág 1
Section: 2	Visible: Verdadero
Tamaño de la fuente: 8	
Transparente: Falso	

Botón de comando: Pág 2

Activado: Verdadero	Al hacer clic: [Event Procedure]
Alto: 576	Ancho: 765
Cancelar: Falso	ColorDelTexto: 0
ControlType: 104	Espesor de la fuente: Normal
Event Proc Prefix: Pág_2	Font Bold: No
Fuente en cursiva: Falso	Fuente subrayada: Falso
IDDelContextoDe 0	Imagen: (ninguna)
Ayuda: ÍndiceDeTabulació 8	Izquierda: 5253
n: 0	Mostrar cuando: Siempre
Juego de caracteres para fuentes de texto: 0	Nombre: Pág 2
Nombre de la fuente: MS Sans Serif	
fuentes: 8	

Cogest.mdb (c) EPA
 Formulario: fptmp9CP_CostesParciales

noviembre de 2000
 Página: 3327

PictureType: 0
 PuntoDeTabulació Verdadero
 n:
 Section: 2
 Tamaño de la 8
 fuente:
 Transparente: Falso

Predeterminado: Falso
 Repetición Falso
 automática:
 Superior: 113
 Título: Pág 2
 Visible: Verdadero

Botón de comando: Pág 3

Activado: Verdadero
 Alto: 576
 Cancelar: Falso
 ControlType: 104

Al hacer clic: [Event Procedure]
 Ancho: 765
 ColorDelTexto: 0
 Espesor de la Normal
 fuente:
 Font Bold: No
 Fuente subrayada: Falso
 Imagen: (ninguna)

Event Proc Prefix: Pág_3
 Fuente en cursiva: Falso
 IDDelContextoDe 0
 Ayuda:

Izquierda: 6117

ÍndiceDeTabulació 9
 n:

Mostrar cuando: Siempre

Juego de 0
 caracteres para

fuentes de texto:
 Nombre de la MS Sans Serif
 fuente:

Nombre: Pág 3

PictureType: 0
 PuntoDeTabulació Verdadero
 n:

Predeterminado: Falso
 Repetición Falso
 automática:
 Superior: 113
 Título: Pág 3

Section: 2
 Tamaño de la 8
 fuente:

Visible: Verdadero

Transparente: Falso

Cuadro de texto: Pln

Activado: Verdadero

Alineación del General
 texto:

Alto: 240

Ancho de los Trazo fino
 bordes:

Ancho: 1725
 Autoextensible: Falso

Autocomprimible: Falso
 Barras de Ninguna
 desplazamiento:

Bloqueado: Falso
 BuscarPorFiltro: 1

Border Line Style: Sólido
 Color de los 0
 bordes:

Color del fondo: -2147483643
 ColumnHidden: Falso
 ColumnWidth: 3000

ColorDelTexto: -2147483640
 ColumnOrder: Predeterminado
 Comportamiento Falso
 de la tecla Entrar:

ControlType: 109
 Espesor de la Normal
 fuente:

Efecto especial: Bajo relieve
 Estilo de los Primera página
 bordes:

Estilo del fondo: Normal
 Font Bold: No
 Fuente subrayada: Falso

Event Proc Prefix: Pln
 Fuente en cursiva: Falso
 IDDelContextoDe 0
 Ayuda:

ÍndiceDeTabulació 56
 n:

Izquierda: 1044

Juego de 0
 caracteres para

Lugares Automático

fuentes de texto:
 Mostrar cuando: Siempre

Nombre de la MS Sans Serif
 fuente:

Nombre: Pln

Origen del control: Pln

Cogest.mdb (c) EPA
 Formulario: fptmp9CP_CostesParciales

noviembre de 2000
 Página: 3328

PermitirAutocorrección: Verdadero
 Section: 0
 Tabulación automática: Falso
 Visible: Verdadero

PuntoDeTabulación: Verdadero
 Superior: 12786
 Tamaño de la fuente: 8

Etiqueta: Pln Etiqueta

Alineación del texto: General
 Ancho de los bordes: Trazo fino
 Border Line Style: Sólido
 Color del fondo: -2147483633
 ControlType: 100
 Espesor de la fuente: Normal
 Estilo del fondo: Transparente
 Font Bold: No
 Fuente subrayada: Falso

Alto: 285
 Ancho: 360
 Color de los bordes: 0
 ColorDelTexto: -2147483630
 Efecto especial: Sin relieve
 Estilo de los bordes: Todas las páginas
 Event Proc Prefix: Pln_Etiqueta
 Fuente en cursiva: Falso
 IDDelContextoDe Ayuda: 0

Izquierda: 56

Juego de caracteres para fuentes de texto: 0
 Nombre de la fuente: MS Sans Serif
 Section: 0
 Tamaño de la fuente: 8
 Visible: Verdadero

Mostrar cuando: Siempre

Nombre: Pln Etiqueta
 Superior: 12786

Título: Pln

Cuadro de texto: PptoHoras

Activado: Verdadero
 Alto: 240
 Ancho: 1725
 Autoextensible: Falso
 Bloqueado: Falso
 BuscarPorFiltro: 1
 Color del fondo: -2147483643
 ColumnHidden: Falso
 ColumnWidth: 795
 ControlType: 109
 Espesor de la fuente: Normal
 Estilo del fondo: Normal
 Font Bold: No
 Fuente subrayada: Falso

Alineación del texto: General
 Ancho de los bordes: Trazo fino
 Autocomprimible: Falso
 Barras de desplazamiento: Ninguna
 Border Line Style: Sólido
 Color de los bordes: 0
 ColorDelTexto: -2147483640
 ColumnOrder: Predeterminado
 Comportamiento de la tecla Entrar: Falso
 Efecto especial: Bajo relieve
 Estilo de los bordes: Primera página
 Event Proc Prefix: PptoHoras
 Fuente en cursiva: Falso
 IDDelContextoDe Ayuda: 0

ÍndiceDeTabulación: 76

Izquierda: 4715

Juego de caracteres para fuentes de texto: 0
 Mostrar cuando: Siempre

Lugares: Automático

Nombre: PptoHoras
 PermitirAutocorrección: Verdadero

Nombre de la fuente: MS Sans Serif
 Origen del control: PptoHoras

Section:	0	PuntoDeTabulación:	Verdadero
Tabulación automática:	Falso	Superior:	12460
Visible:	Verdadero	Tamaño de la fuente:	8
Etiqueta: PptoHoras Etiqueta			
Alineación del texto:	General	Alto:	285
Ancho de los bordes:	Trazo fino	Ancho:	1050
Border Line Style:	Sólido	Color de los bordes:	0
Color del fondo:	-2147483633	ColorDelTexto:	-2147483630
ControlType:	100	Efecto especial:	Sin relieve
Espesor de la fuente:	Normal	Estilo de los bordes:	Todas las páginas
Estilo del fondo:	Transparente	Event Proc Prefix:	PptoHoras_Etiqueta
Font Bold:	No	Fuente en cursiva:	Falso
Fuente subrayada:	Falso	IDDelContextoDe Ayuda:	0
Izquierda:	4843	Juego de caracteres para fuentes de texto:	0
Mostrar cuando:	Siempre	Nombre de la fuente:	MS Sans Serif
Nombre:	PptoHoras Etiqueta	Section:	0
Superior:	12460	Tamaño de la fuente:	8
Título:	PptoHoras	Visible:	Verdadero
Cuadro de texto: PptoPtas			
Activado:	Verdadero	Alineación del texto:	General
Alto:	240	Ancho de los bordes:	Trazo fino
Ancho:	1725	Autocomprimible:	Falso
Autoextensible:	Falso	Barras de desplazamiento:	Ninguna
Bloqueado:	Falso	Border Line Style:	Sólido
BuscarPorFiltro:	1	Color de los bordes:	0
Color del fondo:	-2147483643	ColorDelTexto:	-2147483640
ColumnHidden:	Falso	ColumnOrder:	Predeterminado
ColumnWidth:	1215	Comportamiento de la tecla Entrar:	Falso
ControlType:	109	Efecto especial:	Bajo relieve
Espesor de la fuente:	Normal	Estilo de los bordes:	Primera página
Estilo del fondo:	Normal	Event Proc Prefix:	PptoPtas
Font Bold:	No	Fuente en cursiva:	Falso
Fuente subrayada:	Falso	IDDelContextoDe Ayuda:	0
ÍndiceDeTabulación:	78	Izquierda:	4602
Juego de caracteres para fuentes de texto:	0	Lugares:	Automático
Mostrar cuando:	Siempre	Nombre de la fuente:	MS Sans Serif
Nombre:	PptoPtas	Origen del control:	PptoPtas
PermitirAutocorrección:	Verdadero		

Section:	0	PuntoDeTabulación:	Verdadero
Tabulación automática:	Falso	Superior:	15433
Visible:	Verdadero	Tamaño de la fuente:	8
Etiqueta: PptoPtas Etiqueta			
Alineación del texto:	General	Alto:	285
Ancho de los bordes:	Trazo fino	Ancho:	945
Border Line Style:	Sólido	Color de los bordes:	0
Color del fondo:	-2147483633	ColorDelTexto:	-2147483630
ControlType:	100	Efecto especial:	Sin relieve
Espesor de la fuente:	Normal	Estilo de los bordes:	Todas las páginas
Estilo del fondo:	Transparente	Event Proc Prefix:	PptoPtas_Etiqueta
Font Bold:	No	Fuente en cursiva:	Falso
Fuente subrayada:	Falso	IDDelContextoDe Ayuda:	0
Izquierda:	2895	Juego de caracteres para fuentes de texto:	0
Mostrar cuando:	Siempre	Nombre de la fuente:	MS Sans Serif
Nombre:	PptoPtas Etiqueta	Section:	0
Superior:	15377	Tamaño de la fuente:	8
Título:	PptoPtas	Visible:	Verdadero
Cuadro de texto: PptoSumin			
Activado:	Verdadero	Alineación del texto:	General
Alto:	240	Ancho de los bordes:	Trazo fino
Ancho:	1725	Autocomprimible:	Falso
Autoextensible:	Falso	Barras de desplazamiento:	Ninguna
Bloqueado:	Falso	Border Line Style:	Sólido
BuscarPorFiltro:	1	Color de los bordes:	0
Color del fondo:	-2147483643	ColorDelTexto:	-2147483640
ColumnHidden:	Falso	ColumnOrder:	Predeterminado
ColumnWidth:	795	Comportamiento de la tecla Entrar:	Falso
ControlType:	109	Efecto especial:	Bajo relieve
Espesor de la fuente:	Normal	Estilo de los bordes:	Primera página
Estilo del fondo:	Normal	Event Proc Prefix:	PptoSumin
Font Bold:	No	Fuente en cursiva:	Falso
Fuente subrayada:	Falso	IDDelContextoDe Ayuda:	0
ÍndiceDeTabulación:	77	Izquierda:	4715
Juego de caracteres para fuentes de texto:	0	Lugares:	Automático
Mostrar cuando:	Siempre	Nombre de la fuente:	MS Sans Serif
Nombre:	PptoSumin	Origen del control:	PptoSumin
PermitirAutocorrección:	Verdadero		

Section:	0	PuntoDeTabulación:	Verdadero
Tabulación automática:	Falso	Superior:	12754
Visible:	Verdadero	Tamaño de la fuente:	8
Etiqueta: PptoSumin Etiqueta			
Alineación del texto:	General	Alto:	285
Ancho de los bordes:	Trazo fino	Ancho:	1050
Border Line Style:	Sólido	Color de los bordes:	0
Color del fondo:	-2147483633	ColorDelTexto:	-2147483630
ControlType:	100	Efecto especial:	Sin relieve
Espesor de la fuente:	Normal	Estilo de los bordes:	Todas las páginas
Estilo del fondo:	Transparente	Event Proc Prefix:	PptoSumin_Etiqueta
Font Bold:	No	Fuente en cursiva:	Falso
Fuente subrayada:	Falso	IDDelContextoDe Ayuda:	0
Izquierda:	3004	Juego de caracteres para fuentes de texto:	0
Mostrar cuando:	Siempre	Nombre de la fuente:	MS Sans Serif
Nombre:	PptoSumin Etiqueta	Section:	0
Superior:	12696	Tamaño de la fuente:	8
Título:	PptoSumin	Visible:	Verdadero
Botón de alternar: Rech			
Activado:	Verdadero	Alto:	330
Ancho:	1290	Bloqueado:	Falso
ColorDelTexto:	0	ColumnHidden:	Falso
ColumnOrder:	Predeterminado	ColumnWidth:	Predeterminado
ControlType:	122	Espesor de la fuente:	Normal
Event Proc Prefix:	Rech	Font Bold:	No
Fuente en cursiva:	Falso	Fuente subrayada:	Falso
IDDelContextoDe Ayuda:	0	Imagen:	(ninguna)
ÍndiceDeTabulación:	87	Izquierda:	1587
Juego de caracteres para fuentes de texto:	0	Mostrar cuando:	Siempre
Nombre de la fuente:	MS Sans Serif	Nombre:	Rech
Origen del control:	Rech	PictureType:	0
PuntoDeTabulación:	Verdadero	Section:	0
Superior:	19294	Tamaño de la fuente:	8
Título:	Rechazado	TripleState:	Falso
Visible:	Verdadero		
Botón de comando: RegistroAnterior			
Activado:	Verdadero	Al hacer clic:	[Event Procedure]
Alto:	576	Ancho:	576
Cancelar:	Falso	ColorDelTexto:	0

Cogest.mdb (c) EPA
 Formulario: ftmp9CP_CostesParciales

noviembre de 2000
 Página: 3332

ControlTipText:	Registro anterior	ControlType:	104
Espesor de la fuente:	Normal	Event Proc Prefix:	RegistroAnterior
Font Bold:	No	Fuente en cursiva:	Falso
Fuente subrayada:	Falso	IDDelContextoDe Ayuda:	0
Imagen:	(mapa de bits)	ÍndiceDeTabulación:	3
Izquierda:	114	Juego de caracteres para fuentes de texto:	0
Mostrar cuando:	Siempre	Nombre de la fuente:	MS Sans Serif
Nombre:	RegistroAnterior	PictureType:	0
Predeterminado:	Falso	PuntoDeTabulación:	Verdadero
Repetición automática:	Falso	Section:	2
Superior:	113	Tamaño de la fuente:	8
Título:	RegistroAnterior	Transparente:	Falso
Visible:	Verdadero		

Botón de comando: RegistroSiguiente

Activado:	Verdadero	Al hacer clic:	[Event Procedure]
Alto:	576	Ancho:	621
Cancelar:	Falso	ColorDelTexto:	0
ControlTipText:	Registro siguiente	ControlType:	104
Espesor de la fuente:	Normal	Event Proc Prefix:	RegistroSiguiente
Font Bold:	No	Fuente en cursiva:	Falso
Fuente subrayada:	Falso	IDDelContextoDe Ayuda:	0
Imagen:	(mapa de bits)	ÍndiceDeTabulación:	4
Izquierda:	789	Juego de caracteres para fuentes de texto:	0
Mostrar cuando:	Siempre	Nombre de la fuente:	MS Sans Serif
Nombre:	RegistroSiguiente	PictureType:	0
Predeterminado:	Falso	PuntoDeTabulación:	Verdadero
Repetición automática:	Falso	Section:	2
Superior:	113	Tamaño de la fuente:	8
Título:	RegistroSiguiente	Transparente:	Falso
Visible:	Verdadero		

Cuadro de texto: Rest

Activado:	Verdadero	Alineación del texto:	General
Alto:	240	Ancho de los bordes:	Trazo fino
Ancho:	1725	Autocomprimible:	Falso
Autoextensible:	Falso	Barras de desplazamiento:	Ninguna
Bloqueado:	Falso	Border Line Style:	Sólido
BuscarPorFiltro:	1	Color de los bordes:	0
Color del fondo:	-2147483643	ColorDelTexto:	-2147483640
ColumnHidden:	Falso	ColumnOrder:	Predeterminado

Cogest.mdb (c) EPA
 Formulario: fptmp9CP_CostesParciales

noviembre de 2000
 Página: 3333

ColumnWidth: 3000	Comportamiento de la tecla Entrar: Falso
ControlType: 109	Efecto especial: Bajo relieve
Espesor de la fuente: Normal	Estilo de los bordes: Primera página
Estilo del fondo: Normal	Event Proc Prefix: Rest
Font Bold: No	Fuente en cursiva: Falso
Fuente subrayada: Falso	IDDelContextoDe Ayuda: 0
ÍndiceDeTabulación: 21	Izquierda: 4771
n:	Lugares: Automático
Juego de caracteres para fuentes de texto: 0	Nombre de la fuente: MS Sans Serif
Mostrar cuando: Siempre	Origen del control: Rest
Nombre: Rest	PuntoDeTabulación: Verdadero
PermitirAutocorrección: Verdadero	Superior: 437
Section: 0	Tamaño de la fuente: 8
Tabulación automática: Falso	
Visible: Verdadero	
Etiqueta: Rest Etiqueta	
Alineación del texto: General	Alto: 285
Ancho de los bordes: Trazo fino	Ancho: 495
Border Line Style: Sólido	Color de los bordes: 0
Color del fondo: -2147483633	ColorDelTexto: -2147483630
ControlType: 100	Efecto especial: Sin relieve
Espesor de la fuente: Normal	Estilo de los bordes: Todas las páginas
Estilo del fondo: Transparente	Event Proc Prefix: Rest_Etiqueta
Font Bold: No	Fuente en cursiva: Falso
Fuente subrayada: Falso	IDDelContextoDe Ayuda: 0
Izquierda: 3060	Juego de caracteres para fuentes de texto: 0
Mostrar cuando: Siempre	Nombre de la fuente: MS Sans Serif
Nombre: Rest Etiqueta	Section: 0
Superior: 437	Tamaño de la fuente: 8
Título: Rest	Visible: Verdadero
Botón de alternar: Rev	
Activado: Verdadero	Alto: 330
Ancho: 1290	Bloqueado: Falso
ColorDelTexto: 0	ColumnHidden: Falso
ColumnOrder: Predeterminado	ColumnWidth: Predeterminado
ControlType: 122	Espesor de la fuente: Normal
Event Proc Prefix: Rev	Font Bold: No
Fuente en cursiva: Falso	Fuente subrayada: Falso
IDDelContextoDe Ayuda: 0	Imagen: (ninguna)
ÍndiceDeTabulación: 89	Izquierda: 1587
n:	
Juego de caracteres para fuentes de texto: 0	

Cogest.mdb (c) EPA
 Formulario: ftmp9CP_CostesParciales

noviembre de 2000
 Página: 3334

caracteres para
 fuentes de texto:
 Nombre de la fuente: MS Sans Serif
 Origen del control: Rev
 PuntoDeTabulación: Verdadero
 n:
 Superior: 20355
 Título: Superv
 Visible: Verdadero

Mostrar cuando: Siempre
 Nombre: Rev
 PictureType: 0
 Section: 0
 Tamaño de la fuente: 8
 TripleState: Falso

Botón de comando: SalirAplicación

Activado: Verdadero
 Ancho: 621
 ColorDelTexto: 0
 ControlType: 104
 Event Proc Prefix: SalirAplicación
 Fuente en cursiva: Falso
 IDDelContextoDe: 0
 Ayuda:
 ÍndiceDeTabulación: 1
 n:
 Juego de caracteres para fuentes de texto: 0
 Nombre de la fuente: MS Sans Serif
 PictureType: 0
 PuntoDeTabulación: Verdadero
 n:
 Section: 2
 Tamaño de la fuente: 8
 Transparente: Falso

Alto: 576
 Cancelar: Falso
 ControlTipText: SalirAplicación
 Espesor de la fuente: Normal
 Font Bold: No
 Fuente subrayada: Falso
 Imagen: (mapa de bits)

Izquierda: 2229
 Mostrar cuando: Siempre
 Nombre: SalirAplicación
 Predeterminado: Falso
 Repetición automática: Falso
 Superior: 113
 Título: SalirAplicación
 Visible: Verdadero

Salto de página: Salto de página204

ControlType: 118
 Izquierda: 0
 Section: 0
 Visible: Verdadero

Event Proc Prefix: Salto_de_página204
 Nombre: Salto de página204
 Superior: 7088

Salto de página: Salto de página205

ControlType: 118
 Izquierda: 0
 Section: 0
 Visible: Verdadero

Event Proc Prefix: Salto_de_página205
 Nombre: Salto de página205
 Superior: 14175

Cuadro de texto: Seud

Activado: Verdadero
 Alto: 240
 Ancho: 1725
 Autoextensible: Falso
 Bloqueado: Falso
 BuscarPorFiltro: 1
 Color del fondo: -2147483643
 ColumnHidden: Falso

Alineación del texto: General
 Ancho de los bordes: Trazo fino
 Autocomprimible: Falso
 Barras de desplazamiento: Ninguna
 Border Line Style: Sólido
 Color de los bordes: 0
 ColorDelTexto: -2147483640
 ColumnOrder: Predeterminado

Cogest.mdb (c) EPA
 Formulario: fptmp9CP_CostesParciales

noviembre de 2000
 Página: 3335

ColumnWidth: 3000
 ControlType: 109
 Espesor de la fuente: Normal
 Estilo del fondo: Normal
 Font Bold: No
 Fuente subrayada: Falso
 ÍndiceDeTabulación: 5
 n:
 Juego de caracteres para fuentes de texto: 0
 Mostrar cuando: Siempre
 Nombre: Seud
 PermitirAutocorrección: Verdadero
 Section: 0
 Tabulación automática: Falso
 Visible: Verdadero

Etiqueta: Seud Etiqueta
 Alineación del texto: General
 Ancho de los bordes: Trazo fino
 Border Line Style: Sólido
 Color del fondo: -2147483633
 ControlType: 100
 Espesor de la fuente: Normal
 Estilo del fondo: Transparente
 Font Bold: No
 Fuente subrayada: Falso
 Izquierda: 0
 Mostrar cuando: Siempre
 Nombre: Seud Etiqueta
 Superior: 1784
 Título: Seud

Cuadro de texto: Sum
 Activado: Verdadero
 Alto: 240
 Ancho: 1725
 Autoextensible: Falso
 Bloqueado: Falso
 BuscarPorFiltro: 1
 Color del fondo: -2147483643
 ColumnHidden: Falso
 ColumnWidth: 1215

Comportamiento de la tecla Entrar: Falso
 Efecto especial: Bajo relieve
 Estilo de los bordes: Primera página
 Event Proc Prefix: Seud
 Fuente en cursiva: Falso
 IDDelContextoDe Ayuda: 0
 Izquierda: 1086
 Lugares: Automático
 Nombre de la fuente: MS Sans Serif
 Origen del control: Seud
 PuntoDeTabulación: Verdadero
 Superior: 1784
 Tamaño de la fuente: 8
 Alto: 285
 Ancho: 555
 Color de los bordes: 0
 ColorDelTexto: -2147483630
 Efecto especial: Sin relieve
 Estilo de los bordes: Todas las páginas
 Event Proc Prefix: Seud_Etiqueta
 Fuente en cursiva: Falso
 IDDelContextoDe Ayuda: 0
 Juego de caracteres para fuentes de texto: 0
 Nombre de la fuente: MS Sans Serif
 Section: 0
 Tamaño de la fuente: 8
 Visible: Verdadero
 Alineación del texto: General
 Ancho de los bordes: Trazo fino
 Autocomprimible: Falso
 Barras de desplazamiento: Ninguna
 Border Line Style: Sólido
 Color de los bordes: 0
 ColorDelTexto: -2147483640
 ColumnOrder: Predeterminado
 Comportamiento de la tecla Entrar: Falso

Cogest.mdb (c) EPA
 Formulario: fptmp9CP_CostesParciales

noviembre de 2000
 Página: 3336

Efecto especial: Bajo relieve	ControlType: 109
	Espesor de la fuente: Normal
Estilo de los bordes: Primera página	Estilo del fondo: Normal
Event Proc Prefix: Sum	Font Bold: No
Fuente en cursiva: Falso	Fuente subrayada: Falso
IDDelContextoDe 0	ÍndiceDeTabulación: 25
Ayuda:	Juego de caracteres para fuentes de texto: 0
Izquierda: 4771	Mostrar cuando: Siempre
	Nombre: Sum
Lugares Automático	PermitirAutocorrección: Verdadero
Nombre de la fuente: MS Sans Serif	Section: 0
Origen del control: Sum	Tabulación automática: Falso
PuntoDeTabulación: Verdadero	Visible: Verdadero
Superior: 1733	
Tamaño de la fuente: 8	
Etiqueta: Sum Etiqueta	
Alineación del texto: General	Alto: 285
Ancho de los bordes: Trazo fino	Ancho: 480
Border Line Style: Sólido	Color de los bordes: 0
Color del fondo: -2147483633	ColorDelTexto: -2147483630
ControlType: 100	Efecto especial: Sin relieve
Espesor de la fuente: Normal	Estilo de los bordes: Todas las páginas
Estilo del fondo: Transparente	Event Proc Prefix: Sum_Etiqueta
Font Bold: No	Fuente en cursiva: Falso
Fuente subrayada: Falso	IDDelContextoDe 0
	Ayuda:
Izquierda: 3060	Juego de caracteres para fuentes de texto: 0
	Nombre de la fuente: MS Sans Serif
Mostrar cuando: Siempre	Section: 0
Nombre: Sum Etiqueta	Tamaño de la fuente: 8
Superior: 1733	Visible: Verdadero
Título: Sum	
Botón de alternar: Superv	
Activado: Verdadero	Alto: 330
Ancho: 1290	Bloqueado: Falso
ColorDelTexto: 0	ColumnHidden: Falso
ColumnOrder: Predeterminado	ColumnWidth: Predeterminado
ControlType: 122	Espesor de la fuente: Normal
	Font Bold: No
Event Proc Prefix: Superv	Fuente subrayada: Falso
Fuente en cursiva: Falso	Imagen: (ninguna)
IDDelContextoDe 0	
Ayuda:	Izquierda: 1587
ÍndiceDeTabulación: 88	
Juego de caracteres para	

Cogest.mdb (c) EPA
 Formulario: fptmp9CP_CostesParciales

noviembre de 2000
 Página: 3338

Ayuda:
 Juego de caracteres para fuentes de texto: 0
 Nombre de la fuente: MS Sans Serif
 Section: 0
 Tamaño de la fuente: 8
 Visible: Verdadero

Izquierda: 3060
 Mostrar cuando: Siempre
 Nombre: Supl Etiqueta
 Superior: 1085
 Título: Supl

Cuadro de texto: Tap

Activado: Verdadero
 Alto: 240
 Ancho: 1725
 Autoextensible: Falso
 Bloqueado: Falso
 BuscarPorFiltro: 1
 Color del fondo: -2147483643
 ColumnHidden: Falso
 ColumnWidth: 3000
 ControlType: 109
 Espesor de la fuente: Normal
 Estilo del fondo: Normal
 Font Bold: No
 Fuente subrayada: Falso

Alineación del texto: General
 Ancho de los bordes: Trazo fino
 Autocomprimible: Falso
 Barras de desplazamiento: Ninguna
 Border Line Style: Sólido
 Color de los bordes: 0
 ColorDelTexto: -2147483640
 ColumnOrder: Predeterminado
 Comportamiento de la tecla Entrar: Falso
 Efecto especial: Bajo relieve
 Estilo de los bordes: Primera página
 Event Proc Prefix: Tap
 Fuente en cursiva: Falso
 IDDelContextoDe: 0

ÍndiceDeTabulación: 60

n:
 Juego de caracteres para fuentes de texto: 0
 Mostrar cuando: Siempre

Ayuda:
 Izquierda: 1044
 Lugares: Automático

Nombre: Tap
 PermitirAutocorrección: Verdadero
 Section: 0
 Tabulación automática: Falso
 Visible: Verdadero

Nombre de la fuente: MS Sans Serif
 Origen del control: Tap
 PuntoDeTabulación: Verdadero
 n:
 Superior: 16818
 Tamaño de la fuente: 8

Etiqueta: Tap Etiqueta

Alineación del texto: General
 Ancho de los bordes: Trazo fino
 Border Line Style: Sólido
 Color del fondo: -2147483633
 ControlType: 100
 Espesor de la fuente: Normal
 Estilo del fondo: Transparente
 Font Bold: No
 Fuente subrayada: Falso

Alto: 285
 Ancho: 450
 Color de los bordes: 0
 ColorDelTexto: -2147483630
 Efecto especial: Sin relieve
 Estilo de los bordes: Todas las páginas
 Event Proc Prefix: Tap_Etiqueta
 Fuente en cursiva: Falso
 IDDelContextoDe: 0
 Ayuda:

Cogest.mdb (c) EPA
 Formulario: fptmp9CP_CostesParciales

noviembre de 2000
 Página: 3339

Izquierda:	0	Juego de caracteres para fuentes de texto:	0
Mostrar cuando:	Siempre	Nombre de la fuente:	MS Sans Serif
Nombre Superior:	Tap Etiqueta 16818	Section:	0
Título:	Tap	Tamaño de la fuente:	8
		Visible:	Verdadero

Cuadro de texto: Tarea

Activado:	Verdadero	Alineación del texto:	General
Alto:	240	Ancho de los bordes:	Trazo fino
Ancho:	1725	Autocomprimible:	Falso
Autoextensible:	Falso	Barras de desplazamiento:	Ninguna
Bloqueado:	Falso	Border Line Style:	Sólido
BuscarPorFiltro:	1	Color de los bordes:	0
Color del fondo:	-2147483643	ColorDelTexto:	-2147483640
ColumnHidden:	Falso	ColumnOrder:	Predeterminado
ColumnWidth:	3000	Comportamiento de la tecla Entrar:	Falso
ControlType:	109	Efecto especial:	Bajo relieve
Espesor de la fuente:	Normal	Estilo de los bordes:	Primera página
Estilo del fondo:	Normal	Event Proc Prefix:	Tarea
Font Bold:	No	Fuente en cursiva:	Falso
Fuente subrayada:	Falso	IDDelContextoDe Ayuda:	0
ÍndiceDeTabulación:	8	Izquierda:	1086
Juego de caracteres para fuentes de texto:	0	Lugares:	Automático
Mostrar cuando:	Siempre	Nombre de la fuente:	MS Sans Serif
Nombre:	Tarea	Origen del control:	Tarea
PermitirAutocorrección:	Verdadero	PuntoDeTabulación:	Verdadero
Section:	0	Superior:	2786
Tabulación automática:	Falso	Tamaño de la fuente:	8
Visible:	Verdadero		

Etiqueta: Tarea Etiqueta

Alineación del texto:	General	Alto:	285
Ancho de los bordes:	Trazo fino	Ancho:	630
Border Line Style:	Sólido	Color de los bordes:	0
Color del fondo:	-2147483633	ColorDelTexto:	-2147483630
ControlType:	100	Efecto especial:	Sin relieve
Espesor de la fuente:	Normal	Estilo de los bordes:	Todas las páginas
Estilo del fondo:	Transparente	Event Proc Prefix:	Tarea_Etiqueta
Font Bold:	No	Fuente en cursiva:	Falso
Fuente subrayada:	Falso	IDDelContextoDe Ayuda:	0
Izquierda:	0	Juego de caracteres para	0

Cogest.mdb (c) EPA
 Formulario: fptmp9CP_CostesParciales

noviembre de 2000
 Página: 3341

Nombre de la fuente:	MS Sans Serif	Mostrar cuando:	Siempre
Section:	0	Nombre:	TasaHoraExtr Etiqueta
Tamaño de la fuente:	8	Superior:	3998
Visible:	Verdadero	Título:	TsHrEx

Cuadro de texto: Tercero

Activado:	Verdadero	Alineación del texto:	General
Alto:	240	Ancho de los bordes:	Trazo fino
Ancho:	1725	Autocomprimible:	Falso
Autoextensible:	Falso	Barras de desplazamiento:	Ninguna
Bloqueado:	Falso	Border Line Style:	Sólido
BuscarPorFiltro:	1	Color de los bordes:	0
Color del fondo:	-2147483643	ColorDelTexto:	-2147483640
ColumnHidden:	Falso	ColumnOrder:	Predeterminado
ColumnWidth:	3000	Comportamiento de la tecla Entrar:	Falso
ControlType:	109	Efecto especial:	Bajo relieve
Espesor de la fuente:	Normal	Estilo de los bordes:	Primera página
Estilo del fondo:	Normal	Event Proc Prefix:	Tercero
Font Bold:	No	Fuente en cursiva:	Falso
Fuente subrayada:	Falso	IDDelContextoDe Ayuda:	0

ÍndiceDeTabulación: 11

Juego de caracteres para fuentes de texto:	0	Izquierda:	1086
Mostrar cuando:	Siempre	Lugares:	Automático

Nombre:	Tercero	Nombre de la fuente:	MS Sans Serif
PermitirAutocorrección:	Verdadero	Origen del control:	Tercero
Section:	0	PuntoDeTabulación:	Verdadero
Tabulación automática:	Falso	Superior:	3788
Visible:	Verdadero	Tamaño de la fuente:	8

Etiqueta: Tercero Etiqueta

Alineación del texto:	General	Alto:	285
Ancho de los bordes:	Trazo fino	Ancho:	795
Border Line Style:	Sólido	Color de los bordes:	0
Color del fondo:	-2147483633	ColorDelTexto:	-2147483630
ControlType:	100	Efecto especial:	Sin relieve
Espesor de la fuente:	Normal	Estilo de los bordes:	Todas las páginas
Estilo del fondo:	Transparente	Event Proc Prefix:	Tercero_Etiqueta
Font Bold:	No	Fuente en cursiva:	Falso
Fuente subrayada:	Falso	IDDelContextoDe Ayuda:	0
Izquierda:	0	Juego de caracteres para fuentes de texto:	0

Cogest.mdb (c) EPA
 Formulario: fptmp9CP_CostesParciales

noviembre de 2000
 Página: 3342

Mostrar cuando:	Siempre	Nombre de la fuente:	MS Sans Serif
Nombre Superior:	Tercero Etiqueta 3788	Section:	0
Título:	Tercero	Tamaño de la fuente:	8
		Visible:	Verdadero

Cuadro de texto: Texto92

Activado:	Verdadero	Alineación del texto:	General
Alto:	911	Ancho de los bordes:	Trazo fino
Ancho:	7086	Autocomprimible:	Falso
Autoextensible:	Falso	Barras de desplazamiento:	Ninguna
Bloqueado:	Falso	Border Line Style:	Sólido
BuscarPorFiltro:	1	Color de los bordes:	0
Color del fondo:	13209	ColorDelTexto:	-2147483640
ColumnHidden:	Falso	ColumnOrder:	Predeterminado
ColumnWidth:	Predeterminado	Comportamiento de la tecla Entrar:	Falso
ControlType:	109	Efecto especial:	Bajo relieve
Espesor de la fuente:	Normal	Estilo de los bordes:	Primera página
Estilo del fondo:	Normal	Event Proc Prefix:	Texto92
Font Bold:	No	Fuente en cursiva:	Falso
Fuente subrayada:	Falso	IDDelContextoDe Ayuda:	0

ÍndiceDeTabulación:	0	Izquierda:	0
Juego de caracteres para fuentes de texto:	0	Lugares:	Automático

Mostrar cuando:	Siempre	Nombre de la fuente:	MS Sans Serif
Nombre:	Texto92	PermitirAutocorrección:	Verdadero
PuntoDeTabulación:	Verdadero	Section:	2
Superior:	0	Tabulación automática:	Falso
Tamaño de la fuente:	8	Visible:	Verdadero

Cuadro de texto: Tiempo

Activado:	Verdadero	Alineación del texto:	General
Alto:	240	Ancho de los bordes:	Trazo fino
Ancho:	1725	Autocomprimible:	Falso
Autoextensible:	Falso	Barras de desplazamiento:	Ninguna
Bloqueado:	Falso	Border Line Style:	Sólido
BuscarPorFiltro:	1	Color de los bordes:	0
Color del fondo:	-2147483643	ColorDelTexto:	-2147483640
ColumnHidden:	Falso	ColumnOrder:	Predeterminado
ColumnWidth:	3000	Comportamiento de la tecla Entrar:	Falso
ControlType:	109	Efecto especial:	Bajo relieve
Espesor de la fuente:	Normal	Estilo de los bordes:	Primera página

Cogest.mdb (c) EPA
 Formulario: fptmp9CP_CostesParciales

noviembre de 2000
 Página: 3343

Estilo del fondo: Normal
 Font Bold: No
 Fuente subrayada: Falso
 ÍndiceDeTabulació n: 16
 Juego de caracteres para fuentes de texto: 0
 Mostrar cuando: Siempre
 Nombre: Tiempo
 PermitirAutocorrección: Verdadero
 Section: 0
 Tabulación automática: Falso
 Visible: Verdadero

Event Proc Prefix: Tiempo
 Fuente en cursiva: Falso
 IDDelContextoDe Ayuda: 0
 Izquierda: 1086
 Lugares Automático
 Nombre de la fuente: MS Sans Serif
 Origen del control: Tiempo
 PuntoDeTabulación: Verdadero
 Superior: 5395
 Tamaño de la fuente: 8

Etiqueta: Tiempo Etiqueta

Alineación del texto: General
 Ancho de los bordes: Trazo fino
 Border Line Style: Sólido
 Color del fondo: -2147483633
 ControlType: 100
 Espesor de la fuente: Normal
 Estilo del fondo: Transparente
 Font Bold: No
 Fuente subrayada: Falso
 Izquierda: 0

Alto: 285
 Ancho: 780
 Color de los bordes: 0
 ColorDelTexto: -2147483630
 Efecto especial: Sin relieve
 Estilo de los bordes: Todas las páginas
 Event Proc Prefix: Tiempo_Etiqueta
 Fuente en cursiva: Falso
 IDDelContextoDe Ayuda: 0
 Juego de caracteres para fuentes de texto: 0
 Nombre de la fuente: MS Sans Serif
 Section: 0
 Tamaño de la fuente: 8
 Visible: Verdadero

Mostrar cuando: Siempre
 Nombre: Tiempo Etiqueta
 Superior: 5395
 Título: Tiempo

Botón de alternar: Valid

Activado: Verdadero
 Ancho: 1290
 ColorDelTexto: 0
 ColumnOrder: Predeterminado
 ControlType: 122
 Event Proc Prefix: Valid
 Fuente en cursiva: Falso
 IDDelContextoDe Ayuda: 0
 ÍndiceDeTabulació n: 85
 Juego de caracteres para fuentes de texto: 0
 Nombre de la fuente: MS Sans Serif
 Origen del control: Valid

Alto: 330
 Bloqueado: Falso
 ColumnHidden: Falso
 ColumnWidth: Predeterminado
 Espesor de la fuente: Normal
 Font Bold: No
 Fuente subrayada: Falso
 Imagen: (ninguna)
 Izquierda: 1587
 Mostrar cuando: Siempre
 Nombre: Valid
 PictureType: 0

Cogest.mdb (c) EPA
 Formulario: fptmp9CP_CostesParciales

noviembre de 2000
 Página: 3344

PuntoDeTabulació Verdadero
 n:
 Superior: 17707
 Título: Valida
 Visible: Verdadero

Section: 0
 Tamaño de la fuente: 8
 TripleState: Falso

Cuadro de texto: Zip

Activado: Verdadero
 Alto: 240
 Ancho: 1725
 Autoextensible: Falso
 Bloqueado: Falso
 BuscarPorFiltro: 1
 Color del fondo: -2147483643
 ColumnHidden: Falso
 ColumnWidth: 3000
 ControlType: 109
 Espesor de la fuente: Normal
 Estilo del fondo: Normal
 Font Bold: No
 Fuente subrayada: Falso

Alineación del texto: General
 Ancho de los bordes: Trazo fino
 Autocomprimible: Falso
 Barras de desplazamiento: Ninguna
 Border Line Style: Sólido
 Color de los bordes: 0
 ColorDelTexto: -2147483640
 ColumnOrder: Predeterminado
 Comportamiento de la tecla Entrar: Falso
 Efecto especial: Bajo relieve
 Estilo de los bordes: Primera página
 Event Proc Prefix: Zip
 Fuente en cursiva: Falso
 IDDelContextoDe Ayuda: 0
 Izquierda: 4715

ÍndiceDeTabulació 63
 n:
 Juego de caracteres para fuentes de texto: 0
 Mostrar cuando: Siempre

Lugares Automático
 Nombre de la fuente: MS Sans Serif
 Origen del control: Zip
 PuntoDeTabulació Verdadero
 n:
 Superior: 8638
 Tamaño de la fuente: 8

Nombre: Zip
 PermitirAutocorrección: Verdadero
 Section: 0
 Tabulación automática: Falso
 Visible: Verdadero

Etiqueta: Zip Etiqueta

Alineación del texto: General
 Alto: 285
 Ancho de los bordes: Trazo fino
 Ancho: 360
 Border Line Style: Sólido
 Color de los bordes: 0
 Color del fondo: -2147483633
 ControlType: 100
 Espesor de la fuente: Normal
 Estilo del fondo: Transparente
 Font Bold: No
 Fuente subrayada: Falso

Alto: 285
 Ancho: 360
 Color de los bordes: 0
 ColorDelTexto: -2147483630
 Efecto especial: Sin relieve
 Estilo de los bordes: Todas las páginas
 Event Proc Prefix: Zip_Etiqueta
 Fuente en cursiva: Falso
 IDDelContextoDe Ayuda: 0
 Juego de caracteres para fuentes de texto: 0
 Nombre de la fuente: MS Sans Serif

Izquierda: 2948
 Mostrar cuando: Siempre

Cogest.mdb (c) EPA
 Formulario: fptmp9CP_CostesParciales

noviembre de 2000
 Página: 3345

Section:	0	Nombre:	Zip Etiqueta
Tamaño de la fuente:	8	Superior:	8638
Visible:	Verdadero	Título:	Zip

Código

```

1 Attribute VB_Name = "Form_fptmp9CP_CostesParciales"
2 Attribute VB_Creatable = True
3 Attribute VB_PredeclaredId = True
4 Attribute VB_Exposed = False
5
6
7 Private Sub Salir_Click()
8     Application.Quit
9 End Sub
10
11
12 Private Sub AbrirConsulta_Click()
13     DoCmd.RunCommand acCmdDatasheetView
14 End Sub
15
16 Private Sub CerrarVentana_Click()
17     DoCmd.Close
18 End Sub
19
20 Private Sub Comando206_Click()
21
22 End Sub
23
24 Private Sub ImprimirFormulario_Click()
25     DoCmd.PrintOut acSelection, , , acHigh, 1, True
26 End Sub
27
28 Private Sub Pág_1_Click()
29     DoCmd.GoToPage 1
30 End Sub
31
32 Private Sub Pág_2_Click()
33     DoCmd.GoToPage 2
34 End Sub
35
36 Private Sub Pág_3_Click()
37     DoCmd.GoToPage 3
38 End Sub
39
40 Private Sub RegistroAnterior_Click()
41 On Error GoTo Err_RegistroAnterior_Click
42
43
44     DoCmd.GoToRecord , , acPrevious
45
46 Exit_RegistroAnterior_Click:
    
```

Cogest.mdb (c) EPA
Formulario: ftmp9CP_CostesParciales

noviembre de 2000
Página: 3346

```
47     Exit Sub
48
49 Err_RegistroAnterior_Click:
50     MsgBox Err.Description
51     Resume Exit_RegistroAnterior_Click
52
53 End Sub
54 Private Sub RegistroSiguiente_Click()
55 On Error GoTo Err_RegistroSiguiente_Click
56
57
58     DoCmd.GoToRecord , , acNext
59
60 Exit_RegistroSiguiente_Click:
61     Exit Sub
62
63 Err_RegistroSiguiente_Click:
64     MsgBox Err.Description
65     Resume Exit_RegistroSiguiente_Click
66
67 End Sub
68
```

Permisos de usuario

admin

Permisos de grupo

Admins
Users

Propiedades

ActivarFiltro:	Falso	ActivarOrden:	Falso
Ajuste de tamaño	Verdadero	Allow Updating:	No
AltoDeLaFila:	Predeterminado	AlturaDeFuenteDeHoja	10
AlturaDeLaVentana:	7392	Ancho:	7145
AnchuraDeLaVentana:	11640	Barras de	Ambas
Bloqueos del registro:	Sin bloquear	Botón qué es esto:	Falso
BotónCerrar:	Verdadero	BotonesDeDesplazamie	Verdadero
BotonesMinMax:	3	CentradoAutomático:	Verdadero
Ciclo:	Ninguno	ColorDeLaCuadrículaD	12632256
ComportamientoDeLaC	Ambas	Contar:	205
Cuadro de control:	Verdadero	DatasheetBackColor:	16777215
DatasheetFontName:	Arial	DatasheetForeColor:	0
Diseño a imprimir:	Falso	DistribuciónDeLalmage	Siempre
EfectoDeCeldasDeHoj	Normal	Emergente:	Falso
EspesorDeFuenteDeHo	Normal	Estilo de los bordes:	Ajustable
Fecha de creación:	1/10/00 13.16.06	FrozenColumns:	1
FuenteDeHojaDeDatos	Falso	FuenteDeHojaDeDatos	Falso
HasModule:	Verdadero	IDDelContextoDeAyud	0
Imagen:	(ninguna)	Impresión láser rápida:	Verdadero
InsideHeight:	6828	InsideWidth:	11304
Intervalo de	0	Introducción de datos:	Falso
Línea X:	10	Línea Y:	10
LogicalPageWidth:	9070	Max Button:	Verdadero
Menú contextual:	Verdadero	Min Button:	Verdadero
Modal:	Falso	ModoCambiarTamañoD	Recortar
MosaicoDelmágenes:	Falso	Origen de la paleta:	(Predeterminado)
Origen del registro:	tmp9CT_CostesTotales	Permitir filtros:	Verdadero
Permitir	Verdadero	PermitirAgregar:	Verdadero
PermitirEliminación:	Verdadero	PictureType:	0
Propietario:	admin	Selectores de registro:	Verdadero
SeparadoresDeRegistro	Verdadero	ShowGrid:	Verdadero
TeclaDePresentaciónPr	Falso	TipoRecordset:	Todos los registros
Título:	EDITOR COSTES TOTALES	Última actualización:	13/4/00 19.58.12
Visible:	Falso	Vista predeterminada:	Formulario simple
Vistas permitidas:	Ambas		

Objetos

Sección: Detalle

Alto:	20806	Autocomprimible:	Falso
Autoextensible:	Falso	Color del fondo:	-2147483633
Efecto especial:	Sin relieve	En selección:	Falso
Event Proc Prefix:	Detalle	Forzar nueva	Ninguno
		página:	
Mantener juntos:	Falso	Mostrar cuando:	Siempre
Nombre:	Detalle	NuevaFilaOColum	Ninguno
		na:	
Visible:	Verdadero		

Sección: EncabezadoDelFormulario

Alto:	796	Autocomprimible:	Falso
Autoextensible:	Falso	Color del fondo:	-2147483633

Cogest.mdb (c) EPA
 Formulario: ftmp9CT_CostesTotales

noviembre de 2000
 Página: 3348

Efecto especial: Sin relieve
 Event Proc Prefix: EncabezadoDelFormulario

En selección: Falso
 Forzar nueva página: Ninguno

Mantener juntos: Falso
 Nombre: EncabezadoDelFormulario

Mostrar cuando: Siempre
 NuevaFilaOColumna: Ninguno

Visible: Verdadero

Sección: PieDelFormulario

Alto: 911
 Autoextensible: Falso
 Efecto especial: Sin relieve
 Event Proc Prefix: PieDelFormulario

Autocomprimible: Falso
 Color del fondo: -2147483633
 En selección: Falso
 Forzar nueva página: Ninguno

Mantener juntos: Falso
 Nombre: PieDelFormulario

Mostrar cuando: Siempre
 NuevaFilaOColumna: Ninguno

Visible: Verdadero

Botón de comando: AbrirConsulta

Activado: Verdadero
 Alto: 576
 Cancelar: Falso
 ControlTipText: AbriConsulta
 Espesor de la fuente: Normal
 Font Bold: No
 Fuente subrayada: Falso

Al hacer clic: [Event Procedure]
 Ancho: 621
 ColorDelTexto: 0
 ControlType: 104
 Event Proc Prefix: AbrirConsulta

Imagen: (mapa de bits)

Fuente en cursiva: Falso
 IDDelContextoDe Ayuda: 0

Izquierda: 3669

ÍndiceDeTabulación: 5
 Juego de caracteres para fuentes de texto: 0
 Nombre de la fuente: MS Sans Serif

Mostrar cuando: Siempre

Nombre: AbrirConsulta
 Predeterminado: Falso

PictureType: 0
 PuntoDeTabulación: Verdadero

Repetición automática: Falso
 Superior: 113

Section: 2

Título: AbrirConsulta
 Visible: Verdadero

Tamaño de la fuente: 8
 Transparente: Falso

Botón de alternar: AcAdm

Activado: Verdadero
 Ancho: 1290
 ColorDelTexto: 0
 ColumnOrder: Predeterminado
 ControlType: 122

Alto: 330
 Bloqueado: Falso
 ColumnHidden: Falso
 ColumnWidth: Predeterminado
 Espesor de la fuente: Normal

Event Proc Prefix: AcAdm
 Fuente en cursiva: Falso
 IDDelContextoDe Ayuda: 0

Font Bold: No
 Fuente subrayada: Falso
 Imagen: (ninguna)

ÍndiceDeTabulación: 98

Izquierda: 3345

Juego de caracteres para fuentes de texto: 0

Mostrar cuando: Siempre

Cogest.mdb (c) EPA
 Formulario: fptmp9CT_CostesTotales

noviembre de 2000
 Página: 3349

Nombre de la fuente: MS Sans Serif
 Origen del control: AcAdm
 PuntoDeTabulación: Verdadero
 Superior: 18738
 Título: AcAdm
 Visible: Verdadero

Nombre: AcAdm
 PictureType: 0
 Section: 0
 Tamaño de la fuente: 8
 TripleState: Falso

Botón de alternar: AcCompl

Activado: Verdadero
 Ancho: 1290
 ColorDelTexto: 0
 ColumnOrder: Predeterminado
 ControlType: 122

Alto: 330
 Bloqueado: Falso
 ColumnHidden: Falso
 ColumnWidth: Predeterminado
 Espesor de la fuente: Normal

Event Proc Prefix: AcCompl
 Fuente en cursiva: Falso
 IDDelContextoDe: 0
 Ayuda:
 ÍndiceDeTabulación: 99

Font Bold: No
 Fuente subrayada: Falso
 Imagen: (ninguna)
 Izquierda: 3345

Juego de caracteres para fuentes de texto: 0
 Nombre de la fuente: MS Sans Serif

Mostrar cuando: Siempre

Origen del control: AcCompl
 PuntoDeTabulación: Verdadero
 Superior: 19277

Nombre: AcCompl
 PictureType: 0
 Section: 0
 Tamaño de la fuente: 8
 TripleState: Falso

Título: AcCompl
 Visible: Verdadero

Botón de alternar: ActProd

Activado: Verdadero
 Ancho: 1290
 ColorDelTexto: 0
 ColumnOrder: Predeterminado
 ControlType: 122

Alto: 330
 Bloqueado: Falso
 ColumnHidden: Falso
 ColumnWidth: Predeterminado
 Espesor de la fuente: Normal

Event Proc Prefix: ActProd
 Fuente en cursiva: Falso
 IDDelContextoDe: 0
 Ayuda:
 ÍndiceDeTabulación: 100

Font Bold: No
 Fuente subrayada: Falso
 Imagen: (ninguna)
 Izquierda: 3345

Juego de caracteres para fuentes de texto: 0
 Nombre de la fuente: MS Sans Serif

Mostrar cuando: Siempre

Origen del control: ActProd
 PuntoDeTabulación: Verdadero
 Superior: 19816

Nombre: ActProd
 PictureType: 0
 Section: 0
 Tamaño de la fuente: 8
 TripleState: Falso

Título: ActProd
 Visible: Verdadero

Activado:	Verdadero	Alto:	330
Ancho:	1290	Bloqueado:	Falso
ColorDelTexto:	0	ColumnHidden:	Falso
ColumnOrder:	Predeterminado	ColumnWidth:	Predeterminado
ControlType:	122	Espesor de la fuente:	Normal
Event Proc Prefix:	AcTrans	Font Bold:	No
Fuente en cursiva:	Falso	Fuente subrayada:	Falso
IDDelContextoDe	0	Imagen:	(ninguna)
Ayuda:		Izquierda:	3345
ÍndiceDeTabulación:	101	Mostrar cuando:	Siempre
Juego de caracteres para fuentes de texto:	0	Nombre:	AcTrans
Nombre de la fuente:	MS Sans Serif	PictureType:	0
Origen del control:	AcTrans	Section:	0
PuntoDeTabulación:	Verdadero	Tamaño de la fuente:	8
n:		TripleState:	Falso
Superior:	20355	Alineación del texto:	General
Título:	AcTrans	Ancho de los bordes:	Trazo fino
Visible:	Verdadero	Autocomprimible:	Falso
Cuadro de texto: Alías		Barras de desplazamiento:	Ninguna
Activado:	Verdadero	Border Line Style:	Sólido
Alto:	240	Color de los bordes:	0
Ancho:	1725	ColorDelTexto:	-2147483640
Autoextensible:	Falso	ColumnOrder:	Predeterminado
Bloqueado:	Falso	Comportamiento de la tecla Entrar:	Falso
BuscarPorFiltro:	1	Efecto especial:	Bajo relieve
Color del fondo:	-2147483643	Estilo de los bordes:	Primera página
ColumnHidden:	Falso	Event Proc Prefix:	Alías
ColumnWidth:	3000	Fuente en cursiva:	Falso
ControlType:	109	IDDelContextoDe	0
Espesor de la fuente:	Normal	Ayuda:	
Estilo del fondo:	Normal	Izquierda:	1086
Font Bold:	No	Lugares	Automático
Fuente subrayada:	Falso	Nombre de la fuente:	MS Sans Serif
ÍndiceDeTabulación:	9	Origen del control:	Alías
n:		PuntoDeTabulación:	Verdadero
Juego de caracteres para fuentes de texto:	0	n:	
Mostrar cuando:	Siempre	Superior:	3120
Nombre:	Alías	Tamaño de la fuente:	8
PermitirAutocorrección:	Verdadero		
Section:	0		
Tabulación automática:	Falso		
Visible:	Verdadero		

Alineación del texto:	General	Alto:	285
Ancho de los bordes:	Trazo fino	Ancho:	525
Border Line Style:	Sólido	Color de los bordes:	0
Color del fondo:	-2147483633	ColorDelTexto:	-2147483630
ControlType:	100	Efecto especial:	Sin relieve
Espesor de la fuente:	Normal	Estilo de los bordes:	Todas las páginas
Estilo del fondo:	Transparente	Event Proc Prefix:	Alías_Etiqueta
Font Bold:	No	Fuente en cursiva:	Falso
Fuente subrayada:	Falso	IDDelContextoDe Ayuda:	0
Izquierda:	0	Juego de caracteres para fuentes de texto:	0
Mostrar cuando:	Siempre	Nombre de la fuente:	MS Sans Serif
Nombre Superior:	Alías Etiqueta 3120	Section:	0
Título:	Alías	Tamaño de la fuente:	8
		Visible:	Verdadero
Cuadro de texto: Año			
Activado:	Verdadero	Alineación del texto:	General
Alto:	240	Ancho de los bordes:	Trazo fino
Ancho:	1725	Autocomprimible:	Falso
Autoextensible:	Falso	Barras de desplazamiento:	Ninguna
Bloqueado:	Falso	Border Line Style:	Sólido
BuscarPorFiltro:	1	Color de los bordes:	0
Color del fondo:	-2147483643	ColorDelTexto:	-2147483640
ColumnHidden:	Falso	ColumnOrder:	Predeterminado
ColumnWidth:	795	Comportamiento de la tecla Entrar:	Falso
ControlType:	109	Efecto especial:	Bajo relieve
Espesor de la fuente:	Normal	Estilo de los bordes:	Primera página
Estilo del fondo:	Normal	Event Proc Prefix:	Año
Font Bold:	No	Fuente en cursiva:	Falso
Fuente subrayada:	Falso	IDDelContextoDe Ayuda:	0
ÍndiceDeTabulación:	14	Izquierda:	1086
Juego de caracteres para fuentes de texto:	0	Lugares:	Automático
Mostrar cuando:	Siempre	Nombre de la fuente:	MS Sans Serif
Nombre:	Año	Origen del control:	Año
PermitirAutocorrección:	Verdadero	PuntoDeTabulación:	Verdadero
Section:	0	Superior:	4790
Tabulación automática:	Falso	Tamaño de la fuente:	8
Visible:	Verdadero		

Etiqueta: Año Etiqueta

Cogest.mdb (c) EPA
 Formulario: fptmp9CT_CostesTotales

noviembre de 2000
 Página: 3352

Alineación del texto:	General	Alto:	285
Ancho de los bordes:	Trazo fino	Ancho:	435
Border Line Style:	Sólido	Color de los bordes:	0
Color del fondo:	-2147483633	ColorDelTexto:	-2147483630
ControlType:	100	Efecto especial:	Sin relieve
Espesor de la fuente:	Normal	Estilo de los bordes:	Todas las páginas
Estilo del fondo:	Transparente	Event Proc Prefix:	Año_Etiqueta
Font Bold:	No	Fuente en cursiva:	Falso
Fuente subrayada:	Falso	IDDelContextoDe Ayuda:	0
Izquierda:	0	Juego de caracteres para fuentes de texto:	0
Mostrar cuando:	Siempre	Nombre de la fuente:	MS Sans Serif
Nombre Superior:	Año Etiqueta 4790	Section:	0
Título:	Año	Tamaño de la fuente:	8
Botón de alternar: Anul		Visible:	Verdadero
Activado:	Verdadero	Alto:	330
Ancho:	1290	Bloqueado:	Falso
ColorDelTexto:	0	ColumnHidden:	Falso
ColumnOrder:	Predeterminado	ColumnWidth:	Predeterminado
ControlType:	122	Espesor de la fuente:	Normal
Event Proc Prefix:	Anul	Font Bold:	No
Fuente en cursiva:	Falso	Fuente subrayada:	Falso
IDDelContextoDe Ayuda:	0	Imagen:	(ninguna)
ÍndiceDeTabulación:	92	Izquierda:	1587
Juego de caracteres para fuentes de texto:	0	Mostrar cuando:	Siempre
Nombre de la fuente:	MS Sans Serif	Nombre:	Anul
Origen del control:	Anul	PictureType:	0
PuntoDeTabulación:	Verdadero	Section:	0
Superior:	18765	Tamaño de la fuente:	8
Título:	Área	TripleState:	Falso
Visible:	Verdadero		
Cuadro de texto: Área			
Activado:	Verdadero	Alineación del texto:	General
Alto:	240	Ancho de los bordes:	Trazo fino
Ancho:	1725	Autocomprimible:	Falso
Autoextensible:	Falso	Barras de desplazamiento:	Sólo vertical
Bloqueado:	Falso	Border Line Style:	Sólido
BuscarPorFiltro:	1	Color de los bordes:	0
Color del fondo:	-2147483643	ColorDelTexto:	-2147483640
ColumnHidden:	Falso	ColumnOrder:	Predeterminado

Cogest.mdb (c) EPA
 Formulario: ftmp9CT_CostesTotales

noviembre de 2000
 Página: 3353

ColumnWidth: 3000
 ControlType: 109
 Espesor de la fuente: Normal
 Estilo del fondo: Normal
 Font Bold: No
 Fuente subrayada: Falso
 ÍndiceDeTabulación: 7
 n:
 Juego de caracteres para fuentes de texto: 0
 Mostrar cuando: Siempre
 Nombre: Área
 PermitirAutocorrección: Verdadero
 Section: 0
 Tabulación automática: Falso
 Visible: Verdadero

Etiqueta: Área Etiqueta

Alineación del texto: General
 Ancho de los bordes: Trazo fino
 Border Line Style: Sólido
 Color del fondo: -2147483633
 ControlType: 100
 Espesor de la fuente: Normal
 Estilo del fondo: Transparente
 Font Bold: No
 Fuente subrayada: Falso
 Izquierda: 0
 Mostrar cuando: Siempre
 Nombre: Área Etiqueta
 Superior: 2452
 Título: Área

Cuadro de texto: AsigReg

Activado: Verdadero
 Alto: 300
 Ancho: 1725
 Autoextensible: Falso
 Bloqueado: Falso
 BuscarPorFiltro: 1
 Color del fondo: -2147483643
 ColumnHidden: Falso
 ColumnWidth: 795

Comportamiento de la tecla Entrar: Verdadero
 Efecto especial: Bajo relieve
 Estilo de los bordes: Primera página
 Event Proc Prefix: Área
 Fuente en cursiva: Falso
 IDDelContextoDe Ayuda: 0
 Izquierda: 1086
 Lugares: Automático
 Nombre de la fuente: MS Sans Serif
 Origen del control: Área
 PuntoDeTabulación: Verdadero
 Superior: 2452
 Tamaño de la fuente: 8
 Alto: 285
 Ancho: 510
 Color de los bordes: 0
 ColorDelTexto: -2147483630
 Efecto especial: Sin relieve
 Estilo de los bordes: Todas las páginas
 Event Proc Prefix: Área_Etiqueta
 Fuente en cursiva: Falso
 IDDelContextoDe Ayuda: 0
 Juego de caracteres para fuentes de texto: 0
 Nombre de la fuente: MS Sans Serif
 Section: 0
 Tamaño de la fuente: 8
 Visible: Verdadero
 Alineación del texto: General
 Ancho de los bordes: Trazo fino
 Autocomprimible: Falso
 Barras de desplazamiento: Ninguna
 Border Line Style: Sólido
 Color de los bordes: 0
 ColorDelTexto: -2147483640
 ColumnOrder: Predeterminado
 Comportamiento de la tecla Entrar: Falso

Cogest.mdb (c) EPA
 Formulario: fptmp9CT_CostesTotales

noviembre de 2000
 Página: 3354

Efecto especial:	Bajo relieve	ControlType:	109
Estilo de los bordes:	Primera página	Espesor de la fuente:	Normal
Event Proc Prefix:	AsigReg	Estilo del fondo:	Normal
Fuente en cursiva:	Falso	Font Bold:	No
IDDelContextoDe:	0	Fuente subrayada:	Falso
Ayuda:		ÍndiceDeTabulación:	90
Izquierda:	4602	Juego de caracteres para fuentes de texto:	0
Lugares:	Automático	Mostrar cuando:	Siempre
Nombre de la fuente:	MS Sans Serif	Nombre:	AsigReg
Origen del control:	AsigReg	PermitirAutocorrección:	Verdadero
PuntoDeTabulación:	Verdadero	Section:	0
Superior:	15748	Tabulación automática:	Falso
Tamaño de la fuente:	8	Visible:	Verdadero
Etiqueta: AsigReg Etiqueta			
Alineación del texto:	General	Alto:	285
Ancho de los bordes:	Trazo fino	Ancho:	915
Border Line Style:	Sólido	Color de los bordes:	0
Color del fondo:	-2147483633	ColorDelTexto:	-2147483630
ControlType:	100	Efecto especial:	Sin relieve
Espesor de la fuente:	Normal	Estilo de los bordes:	Todas las páginas
Estilo del fondo:	Transparente	Event Proc Prefix:	AsigReg_Etiqueta
Font Bold:	No	Fuente en cursiva:	Falso
Fuente subrayada:	Falso	IDDelContextoDe:	0
Izquierda:	2895	Ayuda:	
Mostrar cuando:	Siempre	Juego de caracteres para fuentes de texto:	0
Nombre:	AsigReg Etiqueta	Nombre de la fuente:	MS Sans Serif
Superior:	15724	Section:	0
Título:	AsigReg	Tamaño de la fuente:	8
Visible:	Verdadero	Visible:	Verdadero
Cuadro de texto: AUT			
Activado:	Verdadero	Alineación del texto:	General
Alto:	240	Ancho de los bordes:	Trazo fino
Ancho:	1725	Autocomprimible:	Falso
Autoextensible:	Falso	Barras de desplazamiento:	Ninguna
Bloqueado:	Falso	Border Line Style:	Sólido
BuscarPorFiltro:	1	Color de los bordes:	0
Color del fondo:	-2147483643	ColorDelTexto:	-2147483640
ColumnHidden:	Falso	ColumnOrder:	Predeterminado
ColumnWidth:	1701	Comportamiento de la tecla Entrar:	Falso

Cogest.mdb (c) EPA
 Formulario: ftmp9CT_CostesTotales

noviembre de 2000
 Página: 3355

Efecto especial:	Bajo relieve	ControlType:	109
Estilo de los bordes:	Primera página	Espesor de la fuente:	Normal
Event Proc Prefix:	AUT	Estilo del fondo:	Normal
Fuente en cursiva:	Falso	Font Bold:	No
IDDelContextoDe:	0	Fuente subrayada:	Falso
Ayuda:		ÍndiceDeTabulación:	29
Izquierda:	4771	Juego de caracteres para fuentes de texto:	0
Lugares:	Automático	Mostrar cuando:	Siempre
Nombre de la fuente:	MS Sans Serif	Nombre:	AUT
Origen del control:	AUT	PermitirAutocorrección:	Verdadero
PuntoDeTabulación:	Verdadero	Section:	0
Superior:	3029	Tabulación automática:	Falso
Tamaño de la fuente:	8	Visible:	Verdadero
Etiqueta: AUT Etiqueta			
Alineación del texto:	General	Alto:	285
Ancho de los bordes:	Trazo fino	Ancho:	495
Border Line Style:	Sólido	Color de los bordes:	0
Color del fondo:	-2147483633	ColorDelTexto:	-2147483630
ControlType:	100	Efecto especial:	Sin relieve
Espesor de la fuente:	Normal	Estilo de los bordes:	Todas las páginas
Estilo del fondo:	Transparente	Event Proc Prefix:	AUT_Etiqueta
Font Bold:	No	Fuente en cursiva:	Falso
Fuente subrayada:	Falso	IDDelContextoDe:	0
Izquierda:	3060	Ayuda:	
Mostrar cuando:	Siempre	Juego de caracteres para fuentes de texto:	0
Nombre:	AUT Etiqueta	Nombre de la fuente:	MS Sans Serif
Superior:	3029	Section:	0
Título:	AUT	Tamaño de la fuente:	8
		Visible:	Verdadero
Botón de alternar: BajaCont			
Activado:	Verdadero	Alto:	330
Ancho:	1290	Bloqueado:	Falso
ColorDelTexto:	0	ColumnHidden:	Falso
ColumnOrder:	Predeterminado	ColumnWidth:	Predeterminado
ControlType:	122	Espesor de la fuente:	Normal
Event Proc Prefix:	BajaCont	Font Bold:	No
Fuente en cursiva:	Falso	Fuente subrayada:	Falso
IDDelContextoDe:	0	Imagen:	(ninguna)
Ayuda:		Izquierda:	3345
ÍndiceDeTabulación:	95		
Juego de caracteres para	0		

Cogest.mdb (c) EPA
 Formulario: fptmp9CT_CostesTotales

noviembre de 2000
 Página: 3357

Ayuda:
 Juego de caracteres para fuentes de texto: 0
 Nombre de la fuente: MS Sans Serif
 Section: 0
 Tamaño de la fuente: 8
 Visible: Verdadero

Izquierda: 56
 Mostrar cuando: Siempre
 Nombre: Carpes Etiqueta
 Superior: 10914
 Título: Carpes

Cuadro de texto: Cart

Activado: Verdadero
 Alto: 240
 Ancho: 1725
 Autoextensible: Falso
 Bloqueado: Falso
 BuscarPorFiltro: 1
 Color del fondo: -2147483643
 ColumnHidden: Falso
 ColumnWidth: 3000
 ControlType: 109
 Espesor de la fuente: Normal
 Estilo del fondo: Normal
 Font Bold: No
 Fuente subrayada: Falso

Alineación del texto: General
 Ancho de los bordes: Trazo fino
 Autocomprimible: Falso
 Barras de desplazamiento: Ninguna
 Border Line Style: Sólido
 Color de los bordes: 0
 ColorDelTexto: -2147483640
 ColumnOrder: Predeterminado
 Comportamiento de la tecla Entrar: Falso
 Efecto especial: Bajo relieve
 Estilo de los bordes: Primera página
 Event Proc Prefix: Cart
 Fuente en cursiva: Falso
 IDDelContextoDe: 0

ÍndiceDeTabulación

n: 53
 Juego de caracteres para fuentes de texto: 0
 Mostrar cuando: Siempre
 Nombre: Cart
 PermitirAutocorrección: Verdadero
 Section: 0
 Tabulación automática: Falso
 Visible: Verdadero

Ayuda:
 Izquierda: 1044
 Lugares: Automático
 Nombre de la fuente: MS Sans Serif
 Origen del control: Cart
 PuntoDeTabulación: Verdadero
 n:
 Superior: 11850
 Tamaño de la fuente: 8

Etiqueta: Cart Etiqueta

Alineación del texto: General
 Ancho de los bordes: Trazo fino
 Border Line Style: Sólido
 Color del fondo: -2147483633
 ControlType: 100
 Espesor de la fuente: Normal
 Estilo del fondo: Transparente
 Font Bold: No
 Fuente subrayada: Falso

Alto: 285
 Ancho: 435
 Color de los bordes: 0
 ColorDelTexto: -2147483630
 Efecto especial: Sin relieve
 Estilo de los bordes: Todas las páginas
 Event Proc Prefix: Cart_Etiqueta
 Fuente en cursiva: Falso
 IDDelContextoDe: 0
 Ayuda:

Cogest.mdb (c) EPA
 Formulario: fptmp9CT_CostesTotales

noviembre de 2000
 Página: 3358

Izquierda:	56	Juego de caracteres para fuentes de texto:	0
Mostrar cuando:	Siempre	Nombre de la fuente:	MS Sans Serif
Nombre Superior:	Cart Etiqueta 11850	Section:	0
Título:	Cart	Tamaño de la fuente:	8
		Visible:	Verdadero

Cuadro de texto: CDR

Activado:	Verdadero	Alineación del texto:	General
Alto:	240	Ancho de los bordes:	Trazo fino
Ancho:	1725	Autocomprimible:	Falso
Autoextensible:	Falso	Barras de desplazamiento:	Ninguna
Bloqueado:	Falso	Border Line Style:	Sólido
BuscarPorFiltro:	1	Color de los bordes:	0
Color del fondo:	-2147483643	ColorDelTexto:	-2147483640
ColumnHidden:	Falso	ColumnOrder:	Predeterminado
ColumnWidth:	3000	Comportamiento de la tecla Entrar:	Falso
ControlType:	109	Efecto especial:	Bajo relieve
Espesor de la fuente:	Normal	Estilo de los bordes:	Primera página
Estilo del fondo:	Normal	Event Proc Prefix:	CDR
Font Bold:	No	Fuente en cursiva:	Falso
Fuente subrayada:	Falso	IDDelContextoDe Ayuda:	0
ÍndiceDeTabulación:	66	Izquierda:	4715
Juego de caracteres para fuentes de texto:	0	Lugares:	Automático
Mostrar cuando:	Siempre	Nombre de la fuente:	MS Sans Serif
Nombre:	CDR	Origen del control:	CDR
PermitirAutocorrección:	Verdadero	PuntoDeTabulación:	Verdadero
Section:	0	Superior:	9814
Tabulación automática:	Falso	Tamaño de la fuente:	8
Visible:	Verdadero		

Etiqueta: CDR Etiqueta

Alineación del texto:	General	Alto:	285
Ancho de los bordes:	Trazo fino	Ancho:	510
Border Line Style:	Sólido	Color de los bordes:	0
Color del fondo:	-2147483633	ColorDelTexto:	-2147483630
ControlType:	100	Efecto especial:	Sin relieve
Espesor de la fuente:	Normal	Estilo de los bordes:	Todas las páginas
Estilo del fondo:	Transparente	Event Proc Prefix:	CDR_Etiqueta
Font Bold:	No	Fuente en cursiva:	Falso
Fuente subrayada:	Falso	IDDelContextoDe Ayuda:	0
Izquierda:	3004	Juego de caracteres para	0

Cogest.mdb (c) EPA
 Formulario: fptmp9CT_CostesTotales

noviembre de 2000
 Página: 3359

fuentes de texto:

Nombre de la fuente: MS Sans Serif
 Section: 0
 Tamaño de la fuente: 8
 Visible: Verdadero

Mostrar cuando: Siempre

Nombre: CDR Etiqueta
 Superior: 9869
 Título: CDR

Cuadro de texto: CdSubBásica

Activado: Verdadero

Alto: 300

Ancho: 1725
 Autoextensible: Falso

Bloqueado: Falso
 BuscarPorFiltro: 1

Color del fondo: -2147483643
 ColumnHidden: Falso
 ColumnWidth: 585

ControlType: 109
 Espesor de la fuente: Normal

Estilo del fondo: Normal
 Font Bold: No
 Fuente subrayada: Falso

ÍndiceDeTabulación: 97

n:
 Juego de caracteres para fuentes de texto: 0

Mostrar cuando: Siempre

Nombre: CdSubBásica
 PermitirAutocorrección: Verdadero

Section: 0
 Tabulación automática: Falso

Visible: Verdadero

Alineación del texto: General

Ancho de los bordes: Trazo fino

Autocomprimible: Falso
 Barras de desplazamiento: Ninguna

Border Line Style: Sólido
 Color de los bordes: 0

ColorDelTexto: -2147483640
 ColumnOrder: Predeterminado
 Comportamiento de la tecla Entrar: Falso

Efecto especial: Bajo relieve
 Estilo de los bordes: Primera página

Event Proc Prefix: CdSubBásica
 Fuente en cursiva: Falso
 IDDelContextoDe Ayuda: 0

Izquierda: 4602

Lugares: Automático

Nombre de la fuente: MS Sans Serif

Origen del control: CdSubBásica
 PuntoDeTabulación: Verdadero

Superior: 15058
 Tamaño de la fuente: 8

Etiqueta: CdSubBásica Etiqueta

Alineación del texto: General

Ancho de los bordes: Trazo fino

Border Line Style: Sólido

Color del fondo: -2147483633
 ControlType: 100

Espesor de la fuente: Normal

Estilo del fondo: Transparente
 Font Bold: No
 Fuente subrayada: Falso

Izquierda: 2895

Alto: 285

Ancho: 870

Color de los bordes: 0

ColorDelTexto: -2147483630
 Efecto especial: Sin relieve
 Estilo de los bordes: Todas las páginas

Event Proc Prefix: CdSubBásica_Etiqueta

Fuente en cursiva: Falso
 IDDelContextoDe Ayuda: 0

Juego de caracteres para fuentes de texto: 0

Cogest.mdb (c) EPA
 Formulario: fptmp9CT_CostesTotales

noviembre de 2000
 Página: 3360

Nombre de la fuente:	MS Sans Serif	Mostrar cuando:	Siempre
Section:	0	Nombre:	CdSubBásica Etiqueta
Tamaño de la fuente:	8	Superior:	15030
Visible:	Verdadero	Título:	CdSubB

Cuadro de texto: CECarpes

Activado:	Verdadero	Alineación del texto:	General
Alto:	240	Ancho de los bordes:	Trazo fino
Ancho:	1725	Autocomprimible:	Falso
Autoextensible:	Falso	Barras de desplazamiento:	Ninguna
Bloqueado:	Falso	Border Line Style:	Sólido
BuscarPorFiltro:	1	Color de los bordes:	0
Color del fondo:	-2147483643	ColorDelTexto:	-2147483640
ColumnHidden:	Falso	ColumnOrder:	Predeterminado
ColumnWidth:	795	Comportamiento de la tecla Entrar:	Falso
ControlType:	109	Efecto especial:	Bajo relieve
Espesor de la fuente:	Normal	Estilo de los bordes:	Primera página
Estilo del fondo:	Normal	Event Proc Prefix:	CECarpes
Font Bold:	No	Fuente en cursiva:	Falso
Fuente subrayada:	Falso	IDDelContextoDe Ayuda:	0

ÍndiceDeTabulación:	51	Izquierda:	1044
Juego de caracteres para fuentes de texto:	0	Lugares:	Automático

Mostrar cuando:	Siempre	Nombre de la fuente:	MS Sans Serif
Nombre:	CECarpes	Origen del control:	CECarpes
PermitirAutocorrección:	Verdadero	PuntoDeTabulación:	Verdadero
Section:	0	Superior:	11226
Tabulación automática:	Falso	Tamaño de la fuente:	8
Visible:	Verdadero		

Etiqueta: CECarpes Etiqueta

Alineación del texto:	General	Alto:	285
Ancho de los bordes:	Trazo fino	Ancho:	1005
Border Line Style:	Sólido	Color de los bordes:	0
Color del fondo:	-2147483633	ColorDelTexto:	-2147483630
ControlType:	100	Efecto especial:	Sin relieve
Espesor de la fuente:	Normal	Estilo de los bordes:	Todas las páginas
Estilo del fondo:	Transparente	Event Proc Prefix:	CECarpes_Etiqueta
Font Bold:	No	Fuente en cursiva:	Falso
Fuente subrayada:	Falso	IDDelContextoDe Ayuda:	0
Izquierda:	56	Juego de caracteres para fuentes de texto:	0

Cogest.mdb (c) EPA
 Formulario: ftmp9CT_CostesTotales

noviembre de 2000
 Página: 3361

Mostrar cuando:	Siempre	Nombre de la fuente:	MS Sans Serif
Nombre:	CECarpes Etiqueta	Section:	0
Superior:	11226	Tamaño de la fuente:	8
Título:	CECarp	Visible:	Verdadero

Cuadro de texto: CECart

Activado:	Verdadero	Alineación del texto:	General
Alto:	240	Ancho de los bordes:	Trazo fino
Ancho:	1725	Autocomprimible:	Falso
Autoextensible:	Falso	Barras de desplazamiento:	Ninguna
Bloqueado:	Falso	Border Line Style:	Sólido
BuscarPorFiltro:	1	Color de los bordes:	0
Color del fondo:	-2147483643	ColorDelTexto:	-2147483640
ColumnHidden:	Falso	ColumnOrder:	Predeterminado
ColumnWidth:	795	Comportamiento de la tecla Entrar:	Falso
ControlType:	109	Efecto especial:	Bajo relieve
Espesor de la fuente:	Normal	Estilo de los bordes:	Primera página
Estilo del fondo:	Normal	Event Proc Prefix:	CECart
Font Bold:	No	Fuente en cursiva:	Falso
Fuente subrayada:	Falso	IDDelContextoDe Ayuda:	0
ÍndiceDeTabulación:	54	Izquierda:	1044

n:		Lugares	Automático
Juego de caracteres para fuentes de texto:	0	Nombre de la fuente:	MS Sans Serif
Mostrar cuando:	Siempre	Origen del control:	CECart
Nombre:	CECart	PuntoDeTabulación:	Verdadero
PermitirAutocorrección:	Verdadero	n:	
Section:	0	Superior:	12162
Tabulación automática:	Falso	Tamaño de la fuente:	8
Visible:	Verdadero		

Etiqueta: CECart Etiqueta

Alineación del texto:	General	Alto:	285
Ancho de los bordes:	Trazo fino	Ancho:	705
Border Line Style:	Sólido	Color de los bordes:	0
Color del fondo:	-2147483633	ColorDelTexto:	-2147483630
ControlType:	100	Efecto especial:	Sin relieve
Espesor de la fuente:	Normal	Estilo de los bordes:	Todas las páginas
Estilo del fondo:	Transparente	Event Proc Prefix:	CECart_Etiqueta
Font Bold:	No	Fuente en cursiva:	Falso
Fuente subrayada:	Falso	IDDelContextoDe Ayuda:	0
Izquierda:	56	Juego de caracteres para fuentes de texto:	0
Mostrar cuando:	Siempre	Nombre de la fuente:	MS Sans Serif

Cogest.mdb (c) EPA
 Formulario: ftmp9CT_CostesTotales

noviembre de 2000
 Página: 3362

Section:	0	Nombre:	CECart Etiqueta
Tamaño de la fuente:	8	Superior:	12162
Visible:	Verdadero	Título:	CECart
Cuadro de texto: CECDR			
Activado:	Verdadero	Alineación del texto:	General
Alto:	240	Ancho de los bordes:	Trazo fino
Ancho:	1725	Autocomprimible:	Falso
Autoextensible:	Falso	Barras de desplazamiento:	Ninguna
Bloqueado:	Falso	Border Line Style:	Sólido
BuscarPorFiltro:	1	Color de los bordes:	0
Color del fondo:	-2147483643	ColorDelTexto:	-2147483640
ColumnHidden:	Falso	ColumnOrder:	Predeterminado
ColumnWidth:	795	Comportamiento de la tecla Entrar:	Falso
ControlType:	109	Efecto especial:	Bajo relieve
Espesor de la fuente:	Normal	Estilo de los bordes:	Primera página
Estilo del fondo:	Normal	Event Proc Prefix:	CECDR
Font Bold:	No	Fuente en cursiva:	Falso
Fuente subrayada:	Falso	IDDelContextoDe Ayuda:	0
ÍndiceDeTabulación:	67	Izquierda:	4715
Juego de caracteres para fuentes de texto:	0	Lugares:	Automático
Mostrar cuando:	Siempre	Nombre de la fuente:	MS Sans Serif
Nombre:	CECDR	Origen del control:	CECDR
PermitirAutocorrección:	Verdadero	PuntoDeTabulación:	Verdadero
Section:	0	n:	
Tabulación automática:	Falso	Superior:	9520
Visible:	Verdadero	Tamaño de la fuente:	8
Etiqueta: CECDR Etiqueta			
Alineación del texto:	General	Alto:	285
Ancho de los bordes:	Trazo fino	Ancho:	780
Border Line Style:	Sólido	Color de los bordes:	0
Color del fondo:	-2147483633	ColorDelTexto:	-2147483630
ControlType:	100	Efecto especial:	Sin relieve
Espesor de la fuente:	Normal	Estilo de los bordes:	Todas las páginas
Estilo del fondo:	Transparente	Event Proc Prefix:	CECDR_Etiqueta
Font Bold:	No	Fuente en cursiva:	Falso
Fuente subrayada:	Falso	IDDelContextoDe Ayuda:	0
Izquierda:	3004	Juego de caracteres para fuentes de texto:	0
Mostrar cuando:	Siempre	Nombre de la fuente:	MS Sans Serif

Cogest.mdb (c) EPA
 Formulario: fptmp9CT_CostesTotales

noviembre de 2000
 Página: 3363

Nombre: CECDR Etiqueta
 Superior: 9596

Section: 0
 Tamaño de la fuente: 8

Título: CECDR

Visible: Verdadero

Cuadro de texto: CEFcBN

Activado: Verdadero

Alineación del texto: General

Alto: 240

Ancho de los bordes: Trazo fino

Ancho: 1725
 Autoextensible: Falso

Autocomprimible: Falso
 Barras de desplazamiento: Ninguna

Bloqueado: Falso
 BuscarPorFiltro: 1

Border Line Style: Sólido
 Color de los bordes: 0

Color del fondo: -2147483643
 ColumnHidden: Falso
 ColumnWidth: 795

ColorDelTexto: -2147483640
 ColumnOrder: Predeterminado
 Comportamiento de la tecla Entrar: Falso

ControlType: 109
 Espesor de la fuente: Normal

Efecto especial: Bajo relieve
 Estilo de los bordes: Primera página

Estilo del fondo: Normal
 Font Bold: No
 Fuente subrayada: Falso

Event Proc Prefix: CEFcBN
 Fuente en cursiva: Falso
 IDDelContextoDe Ayuda: 0

ÍndiceDeTabulación: 42

Izquierda: 1044

Juego de caracteres para fuentes de texto: 0

Lugares: Automático

Mostrar cuando: Siempre

Nombre de la fuente: MS Sans Serif

Nombre: CEFcBN
 PermitirAutocorrección: Verdadero

Origen del control: CEFcBN
 PuntoDeTabulación: Verdadero

Section: 0
 Tabulación automática: Falso

Superior: 8370
 Tamaño de la fuente: 8

Visible: Verdadero

Etiqueta: CEFcBN Etiqueta

Alineación del texto: General

Alto: 285

Ancho de los bordes: Trazo fino

Ancho: 855

Border Line Style: Sólido

Color de los bordes: 0

Color del fondo: -2147483633
 ControlType: 100
 Espesor de la fuente: Normal

ColorDelTexto: -2147483630
 Efecto especial: Sin relieve
 Estilo de los bordes: Todas las páginas

Estilo del fondo: Transparente
 Font Bold: No
 Fuente subrayada: Falso

Event Proc Prefix: CEFcBN_Etiqueta
 Fuente en cursiva: Falso
 IDDelContextoDe Ayuda: 0

Izquierda: 0

Juego de caracteres para fuentes de texto: 0

Mostrar cuando: Siempre

Nombre de la fuente: MS Sans Serif

Nombre: CEFcBN Etiqueta

Section: 0

Cogest.mdb (c) EPA
 Formulario: fptmp9CT_CostesTotales

noviembre de 2000
 Página: 3364

Superior:	8370	Tamaño de la fuente:	8
Título:	CEFcBN	Visible:	Verdadero
Cuadro de texto: CEFcCL			
Activado:	Verdadero	Alineación del texto:	General
Alto:	240	Ancho de los bordes:	Trazo fino
Ancho:	1725	Autocomprimible:	Falso
Autoextensible:	Falso	Barras de desplazamiento:	Ninguna
Bloqueado:	Falso	Border Line Style:	Sólido
BuscarPorFiltro:	1	Color de los bordes:	0
Color del fondo:	-2147483643	ColorDelTexto:	-2147483640
ColumnHidden:	Falso	ColumnOrder:	Predeterminado
ColumnWidth:	795	Comportamiento de la tecla Entrar:	Falso
ControlType:	109	Efecto especial:	Bajo relieve
Espesor de la fuente:	Normal	Estilo de los bordes:	Primera página
Estilo del fondo:	Normal	Event Proc Prefix:	CEFcCL
Font Bold:	No	Fuente en cursiva:	Falso
Fuente subrayada:	Falso	IDDelContextoDe Ayuda:	0
ÍndiceDeTabulación:	45	Izquierda:	1044
Juego de caracteres para fuentes de texto:	0	Lugares:	Automático
Mostrar cuando:	Siempre	Nombre de la fuente:	MS Sans Serif
Nombre:	CEFcCL	Origen del control:	CEFcCL
PermitirAutocorrección:	Verdadero	PuntoDeTabulación:	Verdadero
Section:	0	Superior:	9330
Tabulación automática:	Falso	Tamaño de la fuente:	8
Visible:	Verdadero		
Etiqueta: CEFcCL Etiqueta			
Alineación del texto:	General	Alto:	285
Ancho de los bordes:	Trazo fino	Ancho:	810
Border Line Style:	Sólido	Color de los bordes:	0
Color del fondo:	-2147483633	ColorDelTexto:	-2147483630
ControlType:	100	Efecto especial:	Sin relieve
Espesor de la fuente:	Normal	Estilo de los bordes:	Todas las páginas
Estilo del fondo:	Transparente	Event Proc Prefix:	CEFcCL_Etiqueta
Font Bold:	No	Fuente en cursiva:	Falso
Fuente subrayada:	Falso	IDDelContextoDe Ayuda:	0
Izquierda:	0	Juego de caracteres para fuentes de texto:	0
Mostrar cuando:	Siempre	Nombre de la fuente:	MS Sans Serif
Nombre:	CEFcCL Etiqueta	Section:	0
Superior:	9387	Tamaño de la fuente:	8

Cogest.mdb (c) EPA
 Formulario: fptmp9CT_CostesTotales

noviembre de 2000
 Página: 3365

Visible:	Verdadero	Título:	CEFcCL
Cuadro de texto: CEFt			
Activado:	Verdadero	Alineación del texto:	General
Alto:	240	Ancho de los bordes:	Trazo fino
Ancho:	1725	Autocomprimible:	Falso
Autoextensible:	Falso	Barras de desplazamiento:	Ninguna
Bloqueado:	Falso	Border Line Style:	Sólido
BuscarPorFiltro:	1	Color de los bordes:	0
Color del fondo:	-2147483643	ColorDelTexto:	-2147483640
ColumnHidden:	Falso	ColumnOrder:	Predeterminado
ColumnWidth:	795	Comportamiento de la tecla Entrar:	Falso
ControlType:	109	Efecto especial:	Bajo relieve
Espesor de la fuente:	Normal	Estilo de los bordes:	Primera página
Estilo del fondo:	Normal	Event Proc Prefix:	CEFt
Font Bold:	No	Fuente en cursiva:	Falso
Fuente subrayada:	Falso	IDDelContextoDe Ayuda:	0
ÍndiceDeTabulación:	48	Izquierda:	1044
n:		Lugares:	Automático
Juego de caracteres para fuentes de texto:	0	Nombre de la fuente:	MS Sans Serif
Mostrar cuando:	Siempre	Origen del control:	CEFt
Nombre:	CEFt	PuntoDeTabulación:	Verdadero
PermitirAutocorrección:	Verdadero	n:	
Section:	0	Superior:	10290
Tabulación automática:	Falso	Tamaño de la fuente:	8
Visible:	Verdadero		
Etiqueta: CEFt Etiqueta			
Alineación del texto:	General	Alto:	285
Ancho de los bordes:	Trazo fino	Ancho:	510
Border Line Style:	Sólido	Color de los bordes:	0
Color del fondo:	-2147483633	ColorDelTexto:	-2147483630
ControlType:	100	Efecto especial:	Sin relieve
Espesor de la fuente:	Normal	Estilo de los bordes:	Todas las páginas
Estilo del fondo:	Transparente	Event Proc Prefix:	CEFt_Etiqueta
Font Bold:	No	Fuente en cursiva:	Falso
Fuente subrayada:	Falso	IDDelContextoDe Ayuda:	0
Izquierda:	56	Juego de caracteres para fuentes de texto:	0
Mostrar cuando:	Siempre	Nombre de la fuente:	MS Sans Serif
Nombre:	CEFt Etiqueta	Section:	0
Superior:	10290	Tamaño de la fuente:	8

Cogest.mdb (c) EPA
 Formulario: fptmp9CT_CostesTotales

noviembre de 2000
 Página: 3366

Título: CEft Visible: Verdadero

Cuadro de texto: CEHr

Activado: Verdadero

Alineación del texto: General

Alto: 240

Ancho de los bordes: Trazo fino

Ancho: 1725

Autocomprimible: Falso

Autoextensible: Falso

Barras de desplazamiento: Ninguna

Bloqueado: Falso

Border Line Style: Sólido

BuscarPorFiltro: 1

Color de los bordes: 0

Color del fondo: -2147483643

ColorDelTexto: -2147483640

ColumnHidden: Falso

ColumnOrder: Predeterminado

ColumnWidth: 795

Comportamiento de la tecla Entrar: Falso

ControlType: 109

Efecto especial: Bajo relieve

Espesor de la fuente: Normal

Estilo de los bordes: Primera página

Estilo del fondo: Normal

Event Proc Prefix: CEHr

Font Bold: No

Fuente en cursiva: Falso

Fuente subrayada: Falso

IDDelContextoDe Ayuda: 0

ÍndiceDeTabulación: 38

Izquierda: 4771

n:

Juego de caracteres para fuentes de texto: 0

Lugares: Automático

Mostrar cuando: Siempre

Nombre de la fuente: MS Sans Serif

Nombre: CEHr

Origen del control: CEHr

PermitirAutocorrección: Verdadero

PuntoDeTabulación: Verdadero

Section: 0

Superior: 5621

Tabulación automática: Falso

Tamaño de la fuente: 8

Visible: Verdadero

Etiqueta: CEHr Etiqueta

Alineación del texto: General

Alto: 285

Ancho de los bordes: Trazo fino

Ancho: 555

Border Line Style: Sólido

Color de los bordes: 0

Color del fondo: -2147483633

ColorDelTexto: -2147483630

ControlType: 100

Efecto especial: Sin relieve

Espesor de la fuente: Normal

Estilo de los bordes: Todas las páginas

Estilo del fondo: Transparente

Event Proc Prefix: CEHr_Etiqueta

Font Bold: No

Fuente en cursiva: Falso

Fuente subrayada: Falso

IDDelContextoDe Ayuda: 0

Izquierda: 3060

Juego de caracteres para fuentes de texto: 0

Mostrar cuando: Siempre

Nombre de la fuente: MS Sans Serif

Nombre: CEHr Etiqueta

Section: 0

Superior: 5621

Tamaño de la fuente: 8

Título: CEHr

Visible: Verdadero

Cuadro de texto: CEKm

Activado:	Verdadero	Alineación del texto:	General
Alto:	240	Ancho de los bordes:	Trazo fino
Ancho:	1725	Autocomprimible:	Falso
Autoextensible:	Falso	Barras de desplazamiento:	Ninguna
Bloqueado:	Falso	Border Line Style:	Sólido
BuscarPorFiltro:	1	Color de los bordes:	0
Color del fondo:	-2147483643	ColorDelTexto:	-2147483640
ColumnHidden:	Falso	ColumnOrder:	Predeterminado
ColumnWidth:	795	Comportamiento de la tecla Entrar:	Falso
ControlType:	109	Efecto especial:	Bajo relieve
Espesor de la fuente:	Normal	Estilo de los bordes:	Primera página
Estilo del fondo:	Normal	Event Proc Prefix:	CEKm
Font Bold:	No	Fuente en cursiva:	Falso
Fuente subrayada:	Falso	IDDelContextoDe Ayuda:	0
ÍndiceDeTabulación:	39	Izquierda:	4771
n:		Lugares:	Automático
Juego de caracteres para fuentes de texto:	0	Nombre de la fuente:	MS Sans Serif
Mostrar cuando:	Siempre	Origen del control:	CEKm
Nombre:	CEKm	PuntoDeTabulación:	Verdadero
PermitirAutocorrección:	Verdadero	n:	
Section:	0	Superior:	5945
Tabulación automática:	Falso	Tamaño de la fuente:	8
Visible:	Verdadero		

Etiqueta: CEKm Etiqueta

Alineación del texto:	General	Alto:	285
Ancho de los bordes:	Trazo fino	Ancho:	630
Border Line Style:	Sólido	Color de los bordes:	0
Color del fondo:	-2147483633	ColorDelTexto:	-2147483630
ControlType:	100	Efecto especial:	Sin relieve
Espesor de la fuente:	Normal	Estilo de los bordes:	Todas las páginas
Estilo del fondo:	Transparente	Event Proc Prefix:	CEKm_Etiqueta
Font Bold:	No	Fuente en cursiva:	Falso
Fuente subrayada:	Falso	IDDelContextoDe Ayuda:	0
Izquierda:	3060	Juego de caracteres para fuentes de texto:	0
Mostrar cuando:	Siempre	Nombre de la fuente:	MS Sans Serif
Nombre:	CEKm Etiqueta	Section:	0
Superior:	5945	Tamaño de la fuente:	8
Título:	CEKm	Visible:	Verdadero

Activado:	Verdadero	Alineación del texto:	General
Alto:	240	Ancho de los bordes:	Trazo fino
Ancho:	1725	Autocomprimible:	Falso
Autoextensible:	Falso	Barras de desplazamiento:	Ninguna
Bloqueado:	Falso	Border Line Style:	Sólido
BuscarPorFiltro:	1	Color de los bordes:	0
Color del fondo:	-2147483643	ColorDelTexto:	-2147483640
ColumnHidden:	Falso	ColumnOrder:	Predeterminado
ColumnWidth:	795	Comportamiento de la tecla Entrar:	Falso
ControlType:	109	Efecto especial:	Bajo relieve
Espesor de la fuente:	Normal	Estilo de los bordes:	Primera página
Estilo del fondo:	Normal	Event Proc Prefix:	CEPIn
Font Bold:	No	Fuente en cursiva:	Falso
Fuente subrayada:	Falso	IDDelContextoDe Ayuda:	0
ÍndiceDeTabulación:	57	Izquierda:	1044
n:		Lugares:	Automático
Juego de caracteres para fuentes de texto:	0	Nombre de la fuente:	MS Sans Serif
Mostrar cuando:	Siempre	Origen del control:	CEPIn
Nombre:	CEPIn	PuntoDeTabulación:	Verdadero
PermitirAutocorrección:	Verdadero	n:	
Section:	0	Superior:	14988
Tabulación automática:	Falso	Tamaño de la fuente:	8
Visible:	Verdadero		
Etiqueta: CEPIn Etiqueta			
Alineación del texto:	General	Alto:	285
Ancho de los bordes:	Trazo fino	Ancho:	630
Border Line Style:	Sólido	Color de los bordes:	0
Color del fondo:	-2147483633	ColorDelTexto:	-2147483630
ControlType:	100	Efecto especial:	Sin relieve
Espesor de la fuente:	Normal	Estilo de los bordes:	Todas las páginas
Estilo del fondo:	Transparente	Event Proc Prefix:	CEPIn_Etiqueta
Font Bold:	No	Fuente en cursiva:	Falso
Fuente subrayada:	Falso	IDDelContextoDe Ayuda:	0
Izquierda:	0	Juego de caracteres para fuentes de texto:	0
Mostrar cuando:	Siempre	Nombre de la fuente:	MS Sans Serif
Nombre:	CEPIn Etiqueta	Section:	0
Superior:	14988	Tamaño de la fuente:	8
Título:	CEPIn	Visible:	Verdadero

Botón de comando: CerrarVentana

Cogest.mdb (c) EPA
 Formulario: ftmp9CT_CostesTotales

noviembre de 2000
 Página: 3369

Activado:	Verdadero	Al hacer clic:	[Event Procedure]
Alto:	576	Ancho:	621
Cancelar:	Falso	ColorDelTexto:	0
ControlTipText:	Cerrar ventana	ControlType:	104
Espesor de la fuente:	Normal	Event Proc Prefix:	CerrarVentana
Font Bold:	No	Fuente en cursiva:	Falso
Fuente subrayada:	Falso	IDDelContextoDe	0
Imagen:	(mapa de bits)	Ayuda:	
Izquierda:	1509	ÍndiceDeTabulació	2
Mostrar cuando:	Siempre	n:	
Nombre:	CerrarVentana	Juego de	0
Predeterminado:	Falso	caracteres para	
Repetición automática:	Falso	fuentes de texto:	
Superior:	113	Nombre de la	MS Sans Serif
Título:	CerrarVentana	f fuente:	
Visible:	Verdadero	PictureType:	0
Cuadro de texto: CETap		PuntoDeTabulació	Verdadero
Activado:	Verdadero	n:	
Alto:	240	Section:	2
Ancho:	1725	Tamaño de la	8
Autoextensible:	Falso	f fuente:	
Bloqueado:	Falso	Transparente:	Falso
BuscarPorFiltro:	1	Alineación del	General
Color del fondo:	-2147483643	texto:	
ColumnHidden:	Falso	Ancho de los	Trazo fino
ColumnWidth:	795	bordes:	
ControlType:	109	Autocomprimible:	Falso
Espesor de la fuente:	Normal	Barras de	Ninguna
Estilo del fondo:	Normal	desplazamiento:	
Font Bold:	No	Border Line Style:	Sólido
Fuente subrayada:	Falso	Color de los	0
ÍndiceDeTabulació	61	bordes:	
n:		ColorDelTexto:	-2147483640
Juego de	0	ColumnOrder:	Predeterminado
caracteres para		Comportamiento	Falso
fuentes de texto:		de la tecla Entrar:	
Mostrar cuando:	Siempre	Efecto especial:	Bajo relieve
Nombre:	CETap	Estilo de los	Primera página
PermitirAutocorrección:	Verdadero	bordes:	
Section:	0	Event Proc Prefix:	CETap
Tabulación automática:	Falso	Fuente en cursiva:	Falso
Visible:	Verdadero	IDDelContextoDe	0
		Ayuda:	
		Izquierda:	4715
		Lugares	Automático
		Nombre de la	MS Sans Serif
		f fuente:	
		Origen del control:	CETap
		PuntoDeTabulació	Verdadero
		n:	
		Superior:	8050
		Tamaño de la	8
		f fuente:	

Alineación del texto:	General	Alto:	285
Ancho de los bordes:	Trazo fino	Ancho:	720
Border Line Style:	Sólido	Color de los bordes:	0
Color del fondo:	-2147483633	ColorDelTexto:	-2147483630
ControlType:	100	Efecto especial:	Sin relieve
Espesor de la fuente:	Normal	Estilo de los bordes:	Todas las páginas
Estilo del fondo:	Transparente	Event Proc Prefix:	CETap_Etiqueta
Font Bold:	No	Fuente en cursiva:	Falso
Fuente subrayada:	Falso	IDDelContextoDe Ayuda:	0
Izquierda:	3004	Juego de caracteres para fuentes de texto:	0
Mostrar cuando:	Siempre	Nombre de la fuente:	MS Sans Serif
Nombre Superior:	CETap Etiqueta 8050	Section:	0
Título:	CETap	Tamaño de la fuente:	8
		Visible:	Verdadero
Cuadro de texto: CEZip			
Activado:	Verdadero	Alineación del texto:	General
Alto:	240	Ancho de los bordes:	Trazo fino
Ancho:	1725	Autocomprimible:	Falso
Autoextensible:	Falso	Barras de desplazamiento:	Ninguna
Bloqueado:	Falso	Border Line Style:	Sólido
BuscarPorFiltro:	1	Color de los bordes:	0
Color del fondo:	-2147483643	ColorDelTexto:	-2147483640
ColumnHidden:	Falso	ColumnOrder:	Predeterminado
ColumnWidth:	795	Comportamiento de la tecla Entrar:	Falso
ControlType:	109	Efecto especial:	Bajo relieve
Espesor de la fuente:	Normal	Estilo de los bordes:	Primera página
Estilo del fondo:	Normal	Event Proc Prefix:	CEZip
Font Bold:	No	Fuente en cursiva:	Falso
Fuente subrayada:	Falso	IDDelContextoDe Ayuda:	0
ÍndiceDeTabulación:	64	Izquierda:	4715
Juego de caracteres para fuentes de texto:	0	Lugares:	Automático
Mostrar cuando:	Siempre	Nombre de la fuente:	MS Sans Serif
Nombre:	CEZip	Origen del control:	CEZip
PermitirAutocorrección:	Verdadero	PuntoDeTabulación:	Verdadero
Section:	0	Superior:	8932
Tabulación automática:	Falso	Tamaño de la fuente:	8
Visible:	Verdadero		

Etiqueta: CEZip Etiqueta

Cogest.mdb (c) EPA
 Formulario: fptmp9CT_CostesTotales

noviembre de 2000
 Página: 3371

Alineación del texto:	General	Alto:	285
Ancho de los bordes:	Trazo fino	Ancho:	630
Border Line Style:	Sólido	Color de los bordes:	0
Color del fondo:	-2147483633	ColorDelTexto:	-2147483630
ControlType:	100	Efecto especial:	Sin relieve
Espesor de la fuente:	Normal	Estilo de los bordes:	Todas las páginas
Estilo del fondo:	Transparente	Event Proc Prefix:	CEZip_Etiqueta
Font Bold:	No	Fuente en cursiva:	Falso
Fuente subrayada:	Falso	IDDelContextoDe Ayuda:	0
Izquierda:	3004	Juego de caracteres para fuentes de texto:	0
Mostrar cuando:	Siempre	Nombre de la fuente:	MS Sans Serif
Nombre Superior:	CEZip Etiqueta 8970	Section:	0
Título:	CEZip	Tamaño de la fuente:	8
		Visible:	Verdadero
Cuadro de texto: Cliente			
Activado:	Verdadero	Alineación del texto:	General
Alto:	240	Ancho de los bordes:	Trazo fino
Ancho:	1725	Autocomprimible:	Falso
Autoextensible:	Falso	Barras de desplazamiento:	Ninguna
Bloqueado:	Falso	Border Line Style:	Sólido
BuscarPorFiltro:	1	Color de los bordes:	0
Color del fondo:	-2147483643	ColorDelTexto:	-2147483640
ColumnHidden:	Falso	ColumnOrder:	Predeterminado
ColumnWidth:	3000	Comportamiento de la tecla Entrar:	Falso
ControlType:	109	Efecto especial:	Bajo relieve
Espesor de la fuente:	Normal	Estilo de los bordes:	Primera página
Estilo del fondo:	Normal	Event Proc Prefix:	Cliente
Font Bold:	No	Fuente en cursiva:	Falso
Fuente subrayada:	Falso	IDDelContextoDe Ayuda:	0
ÍndiceDeTabulación:	71	Izquierda:	4715
n:		Lugares:	Automático
Juego de caracteres para fuentes de texto:	0	Nombre de la fuente:	MS Sans Serif
Mostrar cuando:	Siempre	Origen del control:	Cliente
Nombre:	Cliente	PuntoDeTabulación:	Verdadero
PermitirAutocorrección:	Verdadero	n:	
Section:	0	Superior:	10990
Tabulación automática:	Falso	Tamaño de la fuente:	8
Visible:	Verdadero		
Etiqueta: Cliente Etiqueta			
Alineación del texto:	General		

Cogest.mdb (c) EPA
 Formulario: fptmp9CT_CostesTotales

noviembre de 2000
 Página: 3372

Ancho de los bordes:	Trazo fino	Alto:	285
Border Line Style:	Sólido	Ancho:	690
Color del fondo:	-2147483633	Color de los bordes:	0
ControlType:	100	ColorDelTexto:	-2147483630
Espesor de la fuente:	Normal	Efecto especial:	Sin relieve
Estilo del fondo:	Transparente	Estilo de los bordes:	Todas las páginas
Font Bold:	No	Event Proc Prefix:	Cliente_Etiqueta
Fuente subrayada:	Falso	Fuente en cursiva:	Falso
Izquierda:	3004	IDDelContextoDe Ayuda:	0
Mostrar cuando:	Siempre	Juego de caracteres para fuentes de texto:	0
Nombre Superior:	Cliente Etiqueta 11161	Nombre de la fuente:	MS Sans Serif
Título:	Cliente	Section:	0
Cuadro de texto: Conc		Tamaño de la fuente:	8
Activado:	Verdadero	Visible:	Verdadero
Alto:	240	Alineación del texto:	General
Ancho:	1725	Ancho de los bordes:	Trazo fino
Autoextensible:	Falso	Autocomprimible:	Falso
Bloqueado:	Falso	Barras de desplazamiento:	Ninguna
BuscarPorFiltro:	1	Border Line Style:	Sólido
Color del fondo:	-2147483643	Color de los bordes:	0
ColumnHidden:	Falso	ColorDelTexto:	-2147483640
ColumnWidth:	3000	ColumnOrder:	Predeterminado
ControlType:	109	Comportamiento de la tecla Entrar:	Falso
Espesor de la fuente:	Normal	Efecto especial:	Bajo relieve
Estilo del fondo:	Normal	Estilo de los bordes:	Primera página
Font Bold:	No	Event Proc Prefix:	Conc
Fuente subrayada:	Falso	Fuente en cursiva:	Falso
ÍndiceDeTabulación:	4	IDDelContextoDe Ayuda:	0
Juego de caracteres para fuentes de texto:	0	Izquierda:	1086
Mostrar cuando:	Siempre	Lugares:	Automático
Nombre:	Conc	Nombre de la fuente:	MS Sans Serif
PermitirAutocorrección:	Verdadero	Origen del control:	Conc
Section:	0	PuntoDeTabulación:	Verdadero
Tabulación automática:	Falso	Superior:	1450
Visible:	Verdadero	Tamaño de la fuente:	8
Etiqueta: Conc Etiqueta		Alto:	285
Alineación del texto:	General		

Cogest.mdb (c) EPA
 Formulario: ftmp9CT_CostesTotales

noviembre de 2000
 Página: 3373

Ancho de los bordes: Trazo fino
 Border Line Style: Sólido
 Color del fondo: -2147483633
 ControlType: 100
 Espesor de la fuente: Normal
 Estilo del fondo: Transparente
 Font Bold: No
 Fuente subrayada: Falso

Izquierda: 0

Mostrar cuando: Siempre

Nombre: Conc Etiqueta
 Superior: 1450

Título: Conc

Botón de alternar: Conv

Activado: Verdadero
 Ancho: 1290
 ColorDelTexto: 0
 ColumnOrder: Predeterminado
 ControlType: 122

Event Proc Prefix: Conv
 Fuente en cursiva: Falso
 IDDelContextoDe 0

Ayuda:
 ÍndiceDeTabulació n: 86

Juego de caracteres para fuentes de texto: 0
 Nombre de la fuente: MS Sans Serif

Origen del control: Conv
 PuntoDeTabulació n: Verdadero

Superior: 18236
 Título: Convalida
 Visible: Verdadero

Cuadro de texto: Coste

Activado: Verdadero

Alto: 240

Ancho: 1725
 Autoextensible: Falso

Bloqueado: Falso
 BuscarPorFiltro: 1

Color del fondo: -2147483643
 ColumnHidden: Falso
 ColumnWidth: 3000

Ancho: 540
 Color de los bordes: 0
 ColorDelTexto: -2147483630
 Efecto especial: Sin relieve
 Estilo de los bordes: Todas las páginas
 Event Proc Prefix: Conc_Etiqueta
 Fuente en cursiva: Falso
 IDDelContextoDe 0
 Ayuda:
 Juego de caracteres para fuentes de texto: 0
 Nombre de la fuente: MS Sans Serif
 Section: 0
 Tamaño de la fuente: 8
 Visible: Verdadero

Alto: 330
 Bloqueado: Falso
 ColumnHidden: Falso
 ColumnWidth: Predeterminado
 Espesor de la fuente: Normal
 Font Bold: No
 Fuente subrayada: Falso
 Imagen: (ninguna)

Izquierda: 1587
 Mostrar cuando: Siempre

Nombre: Conv

PictureType: 0
 Section: 0

Tamaño de la fuente: 8
 TripleState: Falso

Alineación del texto: General
 Ancho de los bordes: Trazo fino
 Autocomprimible: Falso
 Barras de desplazamiento: Ninguna
 Border Line Style: Sólido
 Color de los bordes: 0
 ColorDelTexto: -2147483640
 ColumnOrder: Predeterminado
 Comportamiento de la tecla Entrar: Falso

Cogest.mdb (c) EPA
Formulario: ftmp9CT_CostesTotales

noviembre de 2000
Página: 3374

ControlType: 109
Espesor de la fuente: Normal
Estilo del fondo: Normal
Font Bold: No
Fuente subrayada: Falso

Efecto especial: Bajo relieve
Estilo de los bordes: Primera página
Event Proc Prefix: Coste
Fuente en cursiva: Falso
IDDelContextoDe: 0
Ayuda:
Izquierda: 4771

ÍndiceDeTabulación: 27
n:
Juego de caracteres para fuentes de texto: 0
Mostrar cuando: Siempre

Lugares Automático

Nombre: Coste
PermitirAutocorrección: Verdadero
Section: 0
Tabulación automática: Falso
Visible: Verdadero

Nombre de la fuente: MS Sans Serif
Origen del control: Coste
PuntoDeTabulación: Verdadero
n:
Superior: 2381
Tamaño de la fuente: 8

Etiqueta: Coste Etiqueta

Alineación del texto: General
Ancho de los bordes: Trazo fino
Border Line Style: Sólido

Alto: 285
Ancho: 600

Color del fondo: -2147483633
ControlType: 100
Espesor de la fuente: Normal
Estilo del fondo: Transparente
Font Bold: No
Fuente subrayada: Falso

Color de los bordes: 0
ColorDelTexto: -2147483630
Efecto especial: Sin relieve
Estilo de los bordes: Todas las páginas
Event Proc Prefix: Coste_Etiqueta
Fuente en cursiva: Falso
IDDelContextoDe: 0

Izquierda: 3060

Ayuda:
Juego de caracteres para fuentes de texto: 0
Nombre de la fuente: MS Sans Serif
Section: 0
Tamaño de la fuente: 8
Visible: Verdadero

Mostrar cuando: Siempre

Nombre: Coste Etiqueta
Superior: 2381

Título: Coste

Cuadro de texto: Dep

Activado: Verdadero

Alineación del texto: General

Alto: 240

Ancho de los bordes: Trazo fino

Ancho: 1725
Autoextensible: Falso

Autocomprimible: Falso
Barras de desplazamiento: Sólo vertical

Bloqueado: Falso
BuscarPorFiltro: 1

Border Line Style: Sólido
Color de los bordes: 0

Color del fondo: -2147483643
ColumnHidden: Falso
ColumnWidth: 3000

ColorDelTexto: -2147483640
ColumnOrder: Predeterminado
Comportamiento de la tecla Entrar: Verdadero

ControlType: 109

Efecto especial: Bajo relieve

Cogest.mdb (c) EPA
Formulario: ftmp9CT_CostesTotales

noviembre de 2000
Página: 3375

Espeor de la fuente: Normal
Estilo del fondo: Normal
Font Bold: No
Fuente subrayada: Falso

ÍndiceDeTabulación: 10

n:
Juego de caracteres para fuentes de texto: 0
Mostrar cuando: Siempre

Nombre: Dep
PermitirAutocorrección: Verdadero
Section: 0
Tabulación automática: Falso
Visible: Verdadero

Etiqueta: Dep Etiqueta

Alineación del texto: General
Ancho de los bordes: Trazo fino
Border Line Style: Sólido

Color del fondo: -2147483633
ControlType: 100
Espeor de la fuente: Normal
Estilo del fondo: Transparente
Font Bold: No
Fuente subrayada: Falso

Izquierda: 0

Mostrar cuando: Siempre

Nombre: Dep Etiqueta
Superior: 3454

Título: Dep

Cuadro de texto: Despl

Activado: Verdadero

Alto: 240

Ancho: 1725
Autoextensible: Falso

Bloqueado: Falso
BuscarPorFiltro: 1

Color del fondo: -2147483643
ColumnHidden: Falso
ColumnWidth: 3000

ControlType: 109
Espeor de la fuente: Normal

Estilo de los bordes: Primera página

Event Proc Prefix: Dep
Fuente en cursiva: Falso
IDDelContextoDe: 0

Ayuda:
Izquierda: 1086

Lugares: Automático

Nombre de la fuente: MS Sans Serif

Origen del control: Dep
PuntoDeTabulación: Verdadero

n:
Superior: 3454
Tamaño de la fuente: 8

Alto: 285

Ancho: 465

Color de los bordes: 0

ColorDelTexto: -2147483630
Efecto especial: Sin relieve
Estilo de los bordes: Todas las páginas

Event Proc Prefix: Dep_Etiqueta
Fuente en cursiva: Falso
IDDelContextoDe: 0

Ayuda:
Juego de caracteres para fuentes de texto: 0

Nombre de la fuente: MS Sans Serif

Section: 0
Tamaño de la fuente: 8

Visible: Verdadero

Alineación del texto: General

Ancho de los bordes: Trazo fino

Autocomprimible: Falso
Barras de desplazamiento: Ninguna

Border Line Style: Sólido
Color de los bordes: 0

ColorDelTexto: -2147483640
ColumnOrder: Predeterminado
Comportamiento de la tecla Entrar: Falso

Efecto especial: Bajo relieve

Estilo del fondo: Normal	Estilo de los bordes: Primera página
Font Bold: No	Event Proc Prefix: Despl
Fuente subrayada: Falso	Fuente en cursiva: Falso
	IDDelContextoDe: 0
ÍndiceDeTabulació n: 20	Ayuda: Izquierda: 4771
Juego de caracteres para fuentes de texto: 0	Lugares: Automático
Mostrar cuando: Siempre	Nombre de la fuente: MS Sans Serif
Nombre: Despl	Origen del control: Despl
PermitirAutocorrección: Verdadero	PuntoDeTabulación: Verdadero
Section: 0	n: Superior: 113
Tabulación automática: Falso	Tamaño de la fuente: 8
Visible: Verdadero	
Etiqueta: Despl Etiqueta	
Alineación del texto: General	Alto: 285
Ancho de los bordes: Trazo fino	Ancho: 615
Border Line Style: Sólido	Color de los bordes: 0
Color del fondo: -2147483633	ColorDelTexto: -2147483630
ControlType: 100	Efecto especial: Sin relieve
Espesor de la fuente: Normal	Estilo de los bordes: Todas las páginas
Estilo del fondo: Transparente	Event Proc Prefix: Despl_Etiqueta
Font Bold: No	Fuente en cursiva: Falso
Fuente subrayada: Falso	IDDelContextoDe: 0
Izquierda: 3060	Ayuda: Juego de caracteres para fuentes de texto: 0
Mostrar cuando: Siempre	Nombre de la fuente: MS Sans Serif
Nombre: Despl Etiqueta	Section: 0
Superior: 113	Tamaño de la fuente: 8
Título: Despl	Visible: Verdadero
Cuadro de texto: DíaMesTAño	
Activado: Verdadero	Alineación del texto: General
Alto: 240	Ancho de los bordes: Trazo fino
Ancho: 1725	Autocomprimible: Falso
Autoextensible: Falso	Barras de desplazamiento: Sólo vertical
Bloqueado: Falso	Border Line Style: Sólido
BuscarPorFiltro: 1	Color de los bordes: 0
Color del fondo: -2147483643	ColorDelTexto: -2147483640
ColumnHidden: Falso	ColumnOrder: Predeterminado
ColumnWidth: 3000	Comportamiento de la tecla Entrar: Verdadero
ControlType: 109	Efecto especial: Bajo relieve
Espesor de la fuente: Normal	

Cogest.mdb (c) EPA
 Formulario: fptmp9CT_CostesTotales

noviembre de 2000
 Página: 3377

Estilo del fondo: Normal	Estilo de los bordes: Primera página
Font Bold: No	Event Proc Prefix: DíaMesTAño
Fuente subrayada: Falso	Fuente en cursiva: Falso
	IDDelContextoDe: 0
ÍndiceDeTabulació n: 12	Ayuda: Izquierda: 1086
Juego de caracteres para fuentes de texto: 0	Lugares: Automático
Mostrar cuando: Siempre	Nombre de la fuente: MS Sans Serif
Nombre: DíaMesTAño	Origen del control: DíaMesTAño
PermitirAutocorrección: Verdadero	PuntoDeTabulación: Verdadero
Section: 0	n: Superior: 4122
Tabulación automática: Falso	Tamaño de la fuente: 8
Visible: Verdadero	
Etiqueta: DíaMesTAño Etiqueta	
Alineación del texto: General	Alto: 285
Ancho de los bordes: Trazo fino	Ancho: 885
Border Line Style: Sólido	Color de los bordes: 0
Color del fondo: -2147483633	ColorDelTexto: -2147483630
ControlType: 100	Efecto especial: Sin relieve
Espesor de la fuente: Normal	Estilo de los bordes: Todas las páginas
Estilo del fondo: Transparente	Event Proc Prefix: DíaMesTAño_Etiqueta
Font Bold: No	Fuente en cursiva: Falso
Fuente subrayada: Falso	IDDelContextoDe: 0
Izquierda: 0	Ayuda: Juego de caracteres para fuentes de texto: 0
Mostrar cuando: Siempre	Nombre de la fuente: MS Sans Serif
Nombre: DíaMesTAño Etiqueta	Section: 0
Superior: 4125	Tamaño de la fuente: 8
Título: DMTAño	Visible: Verdadero
Cuadro de texto: Diario	
Activado: Verdadero	Alineación del texto: General
Alto: 240	Ancho de los bordes: Trazo fino
Ancho: 1725	Autocomprimible: Falso
Autoextensible: Falso	Barras de desplazamiento: Ninguna
Bloqueado: Falso	Border Line Style: Sólido
BuscarPorFiltro: 1	Color de los bordes: 0
Color del fondo: -2147483643	ColorDelTexto: -2147483640
ColumnHidden: Falso	ColumnOrder: Predeterminado
ColumnWidth: 3000	Comportamiento de la tecla Entrar: Falso
ControlType: 109	Efecto especial: Bajo relieve
Espesor de la fuente: Normal	

Cogest.mdb (c) EPA
 Formulario: fptmp9CT_CostesTotales

noviembre de 2000
 Página: 3378

Estilo del fondo: Normal	Estilo de los bordes: Primera página
Font Bold: No	Event Proc Prefix: Diario
Fuente subrayada: Falso	Fuente en cursiva: Falso
	IDDelContextoDe: 0
	Ayuda:
ÍndiceDeTabulación: 1	Izquierda: 1086
n:	
Juego de caracteres para fuentes de texto: 0	Lugares: Automático
Mostrar cuando: Siempre	
Nombre: Diario	Nombre de la fuente: MS Sans Serif
PermitirAutocorrección: Verdadero	Origen del control: Diario
Section: 0	PuntoDeTabulación: Verdadero
Tabulación automática: Falso	n:
Visible: Verdadero	Superior: 448
	Tamaño de la fuente: 8
Etiqueta: Diario Etiqueta	
Alineación del texto: General	Alto: 285
Ancho de los bordes: Trazo fino	Ancho: 615
Border Line Style: Sólido	
Color del fondo: -2147483633	Color de los bordes: 0
ControlType: 100	ColorDelTexto: -2147483630
Espesor de la fuente: Normal	Efecto especial: Sin relieve
Estilo del fondo: Transparente	Estilo de los bordes: Todas las páginas
Font Bold: No	Event Proc Prefix: Diario_Etiqueta
Fuente subrayada: Falso	Fuente en cursiva: Falso
	IDDelContextoDe: 0
	Ayuda:
Izquierda: 0	Juego de caracteres para fuentes de texto: 0
	Nombre de la fuente: MS Sans Serif
Mostrar cuando: Siempre	Section: 0
Nombre: Diario Etiqueta	Tamaño de la fuente: 8
Superior: 448	Visible: Verdadero
Título: Diario	
Cuadro de texto: Doc	
Activado: Verdadero	Alineación del texto: General
	Ancho de los bordes: Trazo fino
Alto: 240	Autocomprimible: Falso
Ancho: 1725	Barras de desplazamiento: Ninguna
Autoextensible: Falso	Border Line Style: Sólido
Bloqueado: Falso	Color de los bordes: 0
BuscarPorFiltro: 1	ColorDelTexto: -2147483640
Color del fondo: -2147483643	ColumnOrder: Predeterminado
ColumnHidden: Falso	Comportamiento de la tecla Entrar: Falso
ColumnWidth: 3000	Efecto especial: Bajo relieve
ControlType: 109	
Espesor de la fuente: Normal	

Estilo del fondo: Normal	Estilo de los bordes: Primera página
Font Bold: No	Event Proc Prefix: Doc
Fuente subrayada: Falso	Fuente en cursiva: Falso
	IDDelContextoDe: 0
ÍndiceDeTabulació n: 2	Ayuda: Izquierda: 1086
Juego de caracteres para fuentes de texto: 0	Lugares: Automático
Mostrar cuando: Siempre	Nombre de la fuente: MS Sans Serif
Nombre: Doc	Origen del control: Doc
PermitirAutocorrección: Verdadero	PuntoDeTabulación: Verdadero
Section: 0	n: Superior: 782
Tabulación automática: Falso	Tamaño de la fuente: 8
Visible: Verdadero	
Etiqueta: Doc Etiqueta	
Alineación del texto: General	Alto: 285
Ancho de los bordes: Trazo fino	Ancho: 450
Border Line Style: Sólido	Color de los bordes: 0
Color del fondo: -2147483633	ColorDelTexto: -2147483630
ControlType: 100	Efecto especial: Sin relieve
Espesor de la fuente: Normal	Estilo de los bordes: Todas las páginas
Estilo del fondo: Transparente	Event Proc Prefix: Doc_Etiqueta
Font Bold: No	Fuente en cursiva: Falso
Fuente subrayada: Falso	IDDelContextoDe: 0
Izquierda: 0	Ayuda: Juego de caracteres para fuentes de texto: 0
Mostrar cuando: Siempre	Nombre de la fuente: MS Sans Serif
Nombre: Doc Etiqueta	Section: 0
Superior: 782	Tamaño de la fuente: 8
Título: Doc	Visible: Verdadero
Cuadro de texto: DuraciónMeses	
Activado: Verdadero	Alineación del texto: General
Alto: 240	Ancho de los bordes: Trazo fino
Ancho: 1725	Autocomprimible: Falso
Autoextensible: Falso	Barras de desplazamiento: Ninguna
Bloqueado: Falso	Border Line Style: Sólido
BuscarPorFiltro: 1	Color de los bordes: 0
Color del fondo: -2147483643	ColorDelTexto: -2147483640
ColumnHidden: Falso	ColumnOrder: Predeterminado
ColumnWidth: 585	Comportamiento de la tecla Entrar: Falso
ControlType: 109	Efecto especial: Bajo relieve
Espesor de la fuente: Normal	

Cogest.mdb (c) EPA
 Formulario: fptmp9CT_CostesTotales

noviembre de 2000
 Página: 3380

Estilo del fondo: Normal	Estilo de los bordes: Primera página
Font Bold: No	Event Proc Prefix: DuraciónMeses
Fuente subrayada: Falso	Fuente en cursiva: Falso
	IDDelContextoDe: 0
ÍndiceDeTabulació n: 75	Ayuda: Izquierda: 4715
Juego de caracteres para fuentes de texto: 0	Lugares: Automático
Mostrar cuando: Siempre	Nombre de la fuente: MS Sans Serif
Nombre: DuraciónMeses	Origen del control: DuraciónMeses
PermitirAutocorrección: Verdadero	PuntoDeTabulación: Verdadero
Section: 0	n: Superior: 12166
Tabulación automática: Falso	Tamaño de la fuente: 8
Visible: Verdadero	
Etiqueta: DuraciónMeses Etiqueta	
Alineación del texto: General	Alto: 285
Ancho de los bordes: Trazo fino	Ancho: 1500
Border Line Style: Sólido	Color de los bordes: 0
Color del fondo: -2147483633	ColorDelTexto: -2147483630
ControlType: 100	Efecto especial: Sin relieve
Espesor de la fuente: Normal	Estilo de los bordes: Todas las páginas
Estilo del fondo: Transparente	Event Proc Prefix: DuraciónMeses_Etiqueta
Font Bold: No	Fuente en cursiva: Falso
Fuente subrayada: Falso	IDDelContextoDe: 0
Izquierda: 3004	Ayuda: Juego de caracteres para fuentes de texto: 0
Mostrar cuando: Siempre	Nombre de la fuente: MS Sans Serif
Nombre: DuraciónMeses Etiqueta	Section: 0
Superior: 12413	Tamaño de la fuente: 8
Título: DuraciónMeses	Visible: Verdadero
Cuadro de texto: Ejem	
Activado: Verdadero	Alineación del texto: General
Alto: 240	Ancho de los bordes: Trazo fino
Ancho: 1725	Autocomprimible: Falso
Autoextensible: Falso	Barras de desplazamiento: Ninguna
Bloqueado: Falso	Border Line Style: Sólido
BuscarPorFiltro: 1	Color de los bordes: 0
Color del fondo: -2147483643	ColorDelTexto: -2147483640
ColumnHidden: Falso	ColumnOrder: Predeterminado
ColumnWidth: 3000	Comportamiento de la tecla Entrar: Falso
ControlType: 109	Efecto especial: Bajo relieve
Espesor de la fuente: Normal	

Cogest.mdb (c) EPA
 Formulario: fptmp9CT_CostesTotales

noviembre de 2000
 Página: 3381

Estilo del fondo: Normal	Estilo de los bordes: Primera página
Font Bold: No	Event Proc Prefix: Ejem
Fuente subrayada: Falso	Fuente en cursiva: Falso
	IDDelContextoDe: 0
ÍndiceDeTabulación: 40	Ayuda: Izquierda: 4771
n:	
Juego de caracteres para fuentes de texto: 0	Lugares: Automático
Mostrar cuando: Siempre	Nombre de la fuente: MS Sans Serif
Nombre: Ejem	Origen del control: Ejem
PermitirAutocorrección: Verdadero	PuntoDeTabulación: Verdadero
Section: 0	n:
Tabulación automática: Falso	Superior: 6269
Visible: Verdadero	Tamaño de la fuente: 8
Etiqueta: Ejem Etiqueta	
Alineación del texto: General	Alto: 285
Ancho de los bordes: Trazo fino	Ancho: 540
Border Line Style: Sólido	Color de los bordes: 0
Color del fondo: -2147483633	ColorDelTexto: -2147483630
ControlType: 100	Efecto especial: Sin relieve
Espesor de la fuente: Normal	Estilo de los bordes: Todas las páginas
Estilo del fondo: Transparente	Event Proc Prefix: Ejem_Etiqueta
Font Bold: No	Fuente en cursiva: Falso
Fuente subrayada: Falso	IDDelContextoDe: 0
Izquierda: 3060	Ayuda: Juego de caracteres para fuentes de texto: 0
Mostrar cuando: Siempre	Nombre de la fuente: MS Sans Serif
Nombre: Ejem Etiqueta	Section: 0
Superior: 6224	Tamaño de la fuente: 8
Título: Ejem	Visible: Verdadero
Cuadro de texto: Enc	
Activado: Verdadero	Alineación del texto: General
Alto: 240	Ancho de los bordes: Trazo fino
Ancho: 1725	Autocomprimible: Falso
Autoextensible: Falso	Barras de desplazamiento: Ninguna
Bloqueado: Falso	Border Line Style: Sólido
BuscarPorFiltro: 1	Color de los bordes: 0
Color del fondo: -2147483643	ColorDelTexto: -2147483640
ColumnHidden: Falso	ColumnOrder: Predeterminado
ColumnWidth: 3000	Comportamiento de la tecla Entrar: Falso
ControlType: 109	Efecto especial: Bajo relieve
Espesor de la fuente: Normal	

Estilo del fondo: Normal	Estilo de los bordes: Primera página
Font Bold: No	Event Proc Prefix: Enc
Fuente subrayada: Falso	Fuente en cursiva: Falso
ÍndiceDeTabulación: 70	IDDelContextoDe: 0
n:	Ayuda:
Juego de caracteres para fuentes de texto: 0	Izquierda: 4715
Mostrar cuando: Siempre	Lugares: Automático
Nombre: Enc	Nombre de la fuente: MS Sans Serif
PermitirAutocorrección: Verdadero	Origen del control: Enc
Section: 0	PuntoDeTabulación: Verdadero
Tabulación automática: Falso	n:
Visible: Verdadero	Superior: 10696
Etiqueta: Enc Etiqueta	Tamaño de la fuente: 8
Alineación del texto: General	Alto: 285
Ancho de los bordes: Trazo fino	Ancho: 420
Border Line Style: Sólido	Color de los bordes: 0
Color del fondo: -2147483633	ColorDelTexto: -2147483630
ControlType: 100	Efecto especial: Sin relieve
Espesor de la fuente: Normal	Estilo de los bordes: Todas las páginas
Estilo del fondo: Transparente	Event Proc Prefix: Enc_Etiqueta
Font Bold: No	Fuente en cursiva: Falso
Fuente subrayada: Falso	IDDelContextoDe: 0
Izquierda: 3004	Ayuda:
Mostrar cuando: Siempre	Juego de caracteres para fuentes de texto: 0
Nombre: Enc Etiqueta	Nombre de la fuente: MS Sans Serif
Superior: 10848	Section: 0
Título: Enc	Tamaño de la fuente: 8
Etiqueta: Etiqueta169	Visible: Verdadero
Alineación del texto: Centro	Alto: 790
Ancho de los bordes: Trazo fino	Ancho: 5574
Border Line Style: Sólido	Color de los bordes: 16777215
Color del fondo: 8388608	ColorDelTexto: 16777215
ControlType: 100	Efecto especial: Sin relieve
Espesor de la fuente: Negrita	Estilo de los bordes: Primera página
Estilo del fondo: Normal	Event Proc Prefix: Etiqueta169
Font Bold: Sí	Fuente en cursiva: Falso
Fuente subrayada: Falso	IDDelContextoDe: 0
Izquierda: 792	Ayuda:
	Juego de caracteres para fuentes de texto: 0

Cogest.mdb (c) EPA
 Formulario: fptmp9CT_CostesTotales

noviembre de 2000
 Página: 3383

Nombre de la fuente:	Arial	Mostrar cuando:	Siempre
Section:	1	Nombre:	Etiqueta169
Tamaño de la fuente:	28	Superior:	0
Visible:	Verdadero	Título:	C O G E S T
Cuadro de texto: Factur			
Activado:	Verdadero	Alineación del texto:	General
Alto:	240	Ancho de los bordes:	Trazo fino
Ancho:	1725	Autocomprimible:	Falso
Autoextensible:	Falso	Barras de desplazamiento:	Ninguna
Bloqueado:	Falso	Border Line Style:	Sólido
BuscarPorFiltro:	1	Color de los bordes:	0
Color del fondo:	-2147483643	ColorDelTexto:	-2147483640
ColumnHidden:	Falso	ColumnOrder:	Predeterminado
ColumnWidth:	1215	Comportamiento de la tecla Entrar:	Falso
ControlType:	109	Efecto especial:	Bajo relieve
Espesor de la fuente:	Normal	Estilo de los bordes:	Primera página
Estilo del fondo:	Normal	Event Proc Prefix:	Factur
Font Bold:	No	Fuente en cursiva:	Falso
Fuente subrayada:	Falso	IDDelContextoDe Ayuda:	0
ÍndiceDeTabulación:	28	Izquierda:	4771
n:		Lugares:	Automático
Juego de caracteres para fuentes de texto:	0	Nombre de la fuente:	MS Sans Serif
Mostrar cuando:	Siempre	Origen del control:	Factur
Nombre:	Factur	PuntoDeTabulación:	Verdadero
PermitirAutocorrección:	Verdadero	n:	
Section:	0	Superior:	2705
Tabulación automática:	Falso	Tamaño de la fuente:	8
Visible:	Verdadero		
Etiqueta: Factur Etiqueta			
Alineación del texto:	General	Alto:	285
Ancho de los bordes:	Trazo fino	Ancho:	630
Border Line Style:	Sólido	Color de los bordes:	0
Color del fondo:	-2147483633	ColorDelTexto:	-2147483630
ControlType:	100	Efecto especial:	Sin relieve
Espesor de la fuente:	Normal	Estilo de los bordes:	Todas las páginas
Estilo del fondo:	Transparente	Event Proc Prefix:	Factur_Etiqueta
Font Bold:	No	Fuente en cursiva:	Falso
Fuente subrayada:	Falso	IDDelContextoDe Ayuda:	0
Izquierda:	3060	Juego de caracteres para fuentes de texto:	0

Cogest.mdb (c) EPA
 Formulario: ftmp9CT_CostesTotales

noviembre de 2000
 Página: 3384

Mostrar cuando:	Siempre	Nombre de la fuente:	MS Sans Serif
Nombre Superior:	Factur Etiqueta 2705	Section:	0
Título:	Factur	Tamaño de la fuente:	8
		Visible:	Verdadero

Cuadro de texto: FBajaCont

Activado:	Verdadero	Alineación del texto:	General
Alto:	300	Ancho de los bordes:	Trazo fino
Ancho:	1725	Autocomprimible:	Falso
Autoextensible:	Falso	Barras de desplazamiento:	Ninguna
Bloqueado:	Falso	Border Line Style:	Sólido
BuscarPorFiltro:	1	Color de los bordes:	0
Color del fondo:	-2147483643	ColorDelTexto:	-2147483640
ColumnHidden:	Falso	ColumnOrder:	Predeterminado
ColumnWidth:	1110	Comportamiento de la tecla Entrar:	Falso
ControlType:	109	Efecto especial:	Bajo relieve
Espesor de la fuente:	Normal	Estilo de los bordes:	Primera página
Estilo del fondo:	Normal	Event Proc Prefix:	FBajaCont
Font Bold:	No	Fuente en cursiva:	Falso
Fuente subrayada:	Falso	IDDelContextoDe Ayuda:	0

ÍndiceDeTabulación:	96	Izquierda:	4602
n:		Lugares:	Automático

Juego de caracteres para fuentes de texto:	0	Nombre de la fuente:	MS Sans Serif
Mostrar cuando:	Siempre	Origen del control:	FBajaCont
Nombre:	FBajaCont	PuntoDeTabulación:	Verdadero
PermitirAutocorrección:	Verdadero	n:	
Section:	0	Superior:	14683
Tabulación automática:	Falso	Tamaño de la fuente:	8
Visible:	Verdadero		

Etiqueta: FBajaCont Etiqueta

Alineación del texto:	General	Alto:	285
Ancho de los bordes:	Trazo fino	Ancho:	1065
Border Line Style:	Sólido	Color de los bordes:	0
Color del fondo:	-2147483633	ColorDelTexto:	-2147483630
ControlType:	100	Efecto especial:	Sin relieve
Espesor de la fuente:	Normal	Estilo de los bordes:	Todas las páginas
Estilo del fondo:	Transparente	Event Proc Prefix:	FBajaCont_Etiqueta
Font Bold:	No	Fuente en cursiva:	Falso
Fuente subrayada:	Falso	IDDelContextoDe Ayuda:	0
Izquierda:	2895	Juego de caracteres para fuentes de texto:	0
Mostrar cuando:	Siempre	Nombre de la fuente:	MS Sans Serif

Cogest.mdb (c) EPA
 Formulario: ftmp9CT_CostesTotales

noviembre de 2000
 Página: 3385

Section:	0	Nombre:	FBajaCont Etiqueta
Tamaño de la fuente:	8	Superior:	14683
Visible:	Verdadero	Título:	FBajaCont
Cuadro de texto: FcBN			
Activado:	Verdadero	Alineación del texto:	General
Alto:	240	Ancho de los bordes:	Trazo fino
Ancho:	1725	Autocomprimible:	Falso
Autoextensible:	Falso	Barras de desplazamiento:	Ninguna
Bloqueado:	Falso	Border Line Style:	Sólido
BuscarPorFiltro:	1	Color de los bordes:	0
Color del fondo:	-2147483643	ColorDelTexto:	-2147483640
ColumnHidden:	Falso	ColumnOrder:	Predeterminado
ColumnWidth:	795	Comportamiento de la tecla Entrar:	Falso
ControlType:	109	Efecto especial:	Bajo relieve
Espesor de la fuente:	Normal	Estilo de los bordes:	Primera página
Estilo del fondo:	Normal	Event Proc Prefix:	FcBN
Font Bold:	No	Fuente en cursiva:	Falso
Fuente subrayada:	Falso	IDDelContextoDe Ayuda:	0
ÍndiceDeTabulación:	41	Izquierda:	1044
Juego de caracteres para fuentes de texto:	0	Lugares:	Automático
Mostrar cuando:	Siempre	Nombre de la fuente:	MS Sans Serif
Nombre:	FcBN	Origen del control:	FcBN
PermitirAutocorrección:	Verdadero	PuntoDeTabulación:	Verdadero
Section:	0	n:	
Tabulación automática:	Falso	Superior:	8050
Visible:	Verdadero	Tamaño de la fuente:	8
Etiqueta: FcBN Etiqueta			
Alineación del texto:	General	Alto:	285
Ancho de los bordes:	Trazo fino	Ancho:	585
Border Line Style:	Sólido	Color de los bordes:	0
Color del fondo:	-2147483633	ColorDelTexto:	-2147483630
ControlType:	100	Efecto especial:	Sin relieve
Espesor de la fuente:	Normal	Estilo de los bordes:	Todas las páginas
Estilo del fondo:	Transparente	Event Proc Prefix:	FcBN_Etiqueta
Font Bold:	No	Fuente en cursiva:	Falso
Fuente subrayada:	Falso	IDDelContextoDe Ayuda:	0
Izquierda:	0	Juego de caracteres para fuentes de texto:	0
Mostrar cuando:	Siempre	Nombre de la fuente:	MS Sans Serif

Cogest.mdb (c) EPA
 Formulario: fptmp9CT_CostesTotales

noviembre de 2000
 Página: 3386

Nombre: FcBN Etiqueta
 Superior: 8050

Section: 0
 Tamaño de la fuente: 8

Título: FcBN

Visible: Verdadero

Cuadro de texto: FcCL

Activado: Verdadero

Alineación del texto: General

Alto: 240

Ancho de los bordes: Trazo fino

Ancho: 1725
 Autoextensible: Falso

Autocomprimible: Falso
 Barras de desplazamiento: Ninguna

Bloqueado: Falso
 BuscarPorFiltro: 1

Border Line Style: Sólido
 Color de los bordes: 0

Color del fondo: -2147483643
 ColumnHidden: Falso
 ColumnWidth: 3000

ColorDelTexto: -2147483640
 ColumnOrder: Predeterminado
 Comportamiento de la tecla Entrar: Falso

ControlType: 109
 Espesor de la fuente: Normal

Efecto especial: Bajo relieve
 Estilo de los bordes: Primera página

Estilo del fondo: Normal
 Font Bold: No
 Fuente subrayada: Falso

Event Proc Prefix: FcCL
 Fuente en cursiva: Falso
 IDDelContextoDe Ayuda: 0

ÍndiceDeTabulación: 44

Izquierda: 1044

Juego de caracteres para fuentes de texto: 0

Lugares: Automático

Mostrar cuando: Siempre

Nombre de la fuente: MS Sans Serif

Nombre: FcCL
 PermitirAutocorrección: Verdadero

Origen del control: FcCL
 PuntoDeTabulación: Verdadero

Section: 0
 Tabulación automática: Falso

Superior: 9010
 Tamaño de la fuente: 8

Visible: Verdadero

Etiqueta: FcCL Etiqueta

Alineación del texto: General

Alto: 285

Ancho de los bordes: Trazo fino

Ancho: 540

Border Line Style: Sólido

Color de los bordes: 0

Color del fondo: -2147483633
 ControlType: 100
 Espesor de la fuente: Normal

ColorDelTexto: -2147483630
 Efecto especial: Sin relieve
 Estilo de los bordes: Todas las páginas

Estilo del fondo: Transparente
 Font Bold: No
 Fuente subrayada: Falso

Event Proc Prefix: FcCL_Etiqueta
 Fuente en cursiva: Falso
 IDDelContextoDe Ayuda: 0

Izquierda: 0

Juego de caracteres para fuentes de texto: 0

Mostrar cuando: Siempre

Nombre de la fuente: MS Sans Serif

Nombre: FcCL Etiqueta

Section: 0

Cogest.mdb (c) EPA
 Formulario: ftmp9CT_CostesTotales

noviembre de 2000
 Página: 3387

Superior:	9010	Tamaño de la fuente:	8
Título:	FcCL	Visible:	Verdadero
Cuadro de texto: FDevengo			
Activado:	Verdadero	Alineación del texto:	General
Alto:	240	Ancho de los bordes:	Trazo fino
Ancho:	1725	Autocomprimible:	Falso
Autoextensible:	Falso	Barras de desplazamiento:	Ninguna
Bloqueado:	Falso	Border Line Style:	Sólido
BuscarPorFiltro:	1	Color de los bordes:	0
Color del fondo:	-2147483643	ColorDelTexto:	-2147483640
ColumnHidden:	Falso	ColumnOrder:	Predeterminado
ColumnWidth:	1110	Comportamiento de la tecla Entrar:	Falso
ControlType:	109	Efecto especial:	Bajo relieve
Espesor de la fuente:	Normal	Estilo de los bordes:	Primera página
Estilo del fondo:	Normal	Event Proc Prefix:	FDevengo
Font Bold:	No	Fuente en cursiva:	Falso
Fuente subrayada:	Falso	IDDelContextoDe Ayuda:	0
ÍndiceDeTabulación:	0	Izquierda:	1086
Juego de caracteres para fuentes de texto:	0	Lugares:	Automático
Mostrar cuando:	Siempre	Nombre de la fuente:	MS Sans Serif
Nombre:	FDevengo	Origen del control:	FDevengo
PermitirAutocorrección:	Verdadero	PuntoDeTabulación:	Verdadero
Section:	0	Superior:	170
Tabulación automática:	Falso	Tamaño de la fuente:	8
Visible:	Verdadero		
Etiqueta: FDevengo Etiqueta			
Alineación del texto:	General	Alto:	285
Ancho de los bordes:	Trazo fino	Ancho:	1035
Border Line Style:	Sólido	Color de los bordes:	0
Color del fondo:	-2147483633	ColorDelTexto:	-2147483630
ControlType:	100	Efecto especial:	Sin relieve
Espesor de la fuente:	Normal	Estilo de los bordes:	Todas las páginas
Estilo del fondo:	Transparente	Event Proc Prefix:	FDevengo_Etiqueta
Font Bold:	No	Fuente en cursiva:	Falso
Fuente subrayada:	Falso	IDDelContextoDe Ayuda:	0
Izquierda:	0	Juego de caracteres para fuentes de texto:	0
Mostrar cuando:	Siempre	Nombre de la fuente:	MS Sans Serif
Nombre:	FDevengo Etiqueta	Section:	0
Superior:	170	Tamaño de la fuente:	8

Cogest.mdb (c) EPA
 Formulario: fptmp9CT_CostesTotales

noviembre de 2000
 Página: 3388

Visible:	Verdadero	Título:	FDevengo
Cuadro de texto: Fechalnicio			
Activado:	Verdadero	Alineación del texto:	General
Alto:	240	Ancho de los bordes:	Trazo fino
Ancho:	1725	Autocomprimible:	Falso
Autoextensible:	Falso	Barras de desplazamiento:	Ninguna
Bloqueado:	Falso	Border Line Style:	Sólido
BuscarPorFiltro:	1	Color de los bordes:	0
Color del fondo:	-2147483643	ColorDelTexto:	-2147483640
ColumnHidden:	Falso	ColumnOrder:	Predeterminado
ColumnWidth:	1110	Comportamiento de la tecla Entrar:	Falso
ControlType:	109	Efecto especial:	Bajo relieve
Espesor de la fuente:	Normal	Estilo de los bordes:	Primera página
Estilo del fondo:	Normal	Event Proc Prefix:	Fechalnicio
Font Bold:	No	Fuente en cursiva:	Falso
Fuente subrayada:	Falso	IDDelContextoDe Ayuda:	0
ÍndiceDeTabulación:	73	Izquierda:	4715
n:		Lugares:	Automático
Juego de caracteres para fuentes de texto:	0	Nombre de la fuente:	MS Sans Serif
Mostrar cuando:	Siempre	Origen del control:	Fechalnicio
Nombre:	Fechalnicio	PuntoDeTabulación:	Verdadero
PermitirAutocorrección:	Verdadero	n:	
Section:	0	Superior:	11578
Tabulación automática:	Falso	Tamaño de la fuente:	8
Visible:	Verdadero		
Etiqueta: Fechalnicio Etiqueta			
Alineación del texto:	General	Alto:	285
Ancho de los bordes:	Trazo fino	Ancho:	1110
Border Line Style:	Sólido	Color de los bordes:	0
Color del fondo:	-2147483633	ColorDelTexto:	-2147483630
ControlType:	100	Efecto especial:	Sin relieve
Espesor de la fuente:	Normal	Estilo de los bordes:	Todas las páginas
Estilo del fondo:	Transparente	Event Proc Prefix:	Fechalnicio_Etiqueta
Font Bold:	No	Fuente en cursiva:	Falso
Fuente subrayada:	Falso	IDDelContextoDe Ayuda:	0
Izquierda:	3004	Juego de caracteres para fuentes de texto:	0
Mostrar cuando:	Siempre	Nombre de la fuente:	MS Sans Serif
Nombre:	Fechalnicio Etiqueta	Section:	0
Superior:	11787	Tamaño de la fuente:	8

Cogest.mdb (c) EPA
 Formulario: fptmp9CT_CostesTotales

noviembre de 2000
 Página: 3389

Título:	FechaInicio	Visible:	Verdadero
Cuadro de texto: FechaTérmino			
Activado:	Verdadero	Alineación del texto:	General
Alto:	240	Ancho de los bordes:	Trazo fino
Ancho:	1725	Autocomprimible:	Falso
Autoextensible:	Falso	Barras de desplazamiento:	Ninguna
Bloqueado:	Falso	Border Line Style:	Sólido
BuscarPorFiltro:	1	Color de los bordes:	0
Color del fondo:	-2147483643	ColorDelTexto:	-2147483640
ColumnHidden:	Falso	ColumnOrder:	Predeterminado
ColumnWidth:	1110	Comportamiento de la tecla Entrar:	Falso
ControlType:	109	Efecto especial:	Bajo relieve
Espesor de la fuente:	Normal	Estilo de los bordes:	Primera página
Estilo del fondo:	Normal	Event Proc Prefix:	FechaTérmino
Font Bold:	No	Fuente en cursiva:	Falso
Fuente subrayada:	Falso	IDDelContextoDe Ayuda:	0
ÍndiceDeTabulación:	74	Izquierda:	4715
Juego de caracteres para fuentes de texto:	0	Lugares:	Automático
Mostrar cuando:	Siempre	Nombre de la fuente:	MS Sans Serif
Nombre:	FechaTérmino	Origen del control:	FechaTérmino
PermitirAutocorrección:	Verdadero	PuntoDeTabulación:	Verdadero
Section:	0	Superior:	11872
Tabulación automática:	Falso	Tamaño de la fuente:	8
Visible:	Verdadero		
Etiqueta: FechaTérmino Etiqueta			
Alineación del texto:	General	Alto:	285
Ancho de los bordes:	Trazo fino	Ancho:	1395
Border Line Style:	Sólido	Color de los bordes:	0
Color del fondo:	-2147483633	ColorDelTexto:	-2147483630
ControlType:	100	Efecto especial:	Sin relieve
Espesor de la fuente:	Normal	Estilo de los bordes:	Todas las páginas
Estilo del fondo:	Transparente	Event Proc Prefix:	FechaTérmino_Etiqueta
Font Bold:	No	Fuente en cursiva:	Falso
Fuente subrayada:	Falso	IDDelContextoDe Ayuda:	0
Izquierda:	3004	Juego de caracteres para fuentes de texto:	0
Mostrar cuando:	Siempre	Nombre de la fuente:	MS Sans Serif
Nombre:	FechaTérmino Etiqueta	Section:	0
Superior:	12100	Tamaño de la fuente:	8
Título:	FechaTérmino	Visible:	Verdadero

Cuadro de texto: FEntrada

Activado:	Verdadero	Alineación del texto:	General
Alto:	240	Ancho de los bordes:	Trazo fino
Ancho:	1725	Autocomprimible:	Falso
Autoextensible:	Falso	Barras de desplazamiento:	Ninguna
Bloqueado:	Falso	Border Line Style:	Sólido
BuscarPorFiltro:	1	Color de los bordes:	0
Color del fondo:	-2147483643	ColorDelTexto:	-2147483640
ColumnHidden:	Falso	ColumnOrder:	Predeterminado
ColumnWidth:	1110	Comportamiento de la tecla Entrar:	Falso
ControlType:	109	Efecto especial:	Bajo relieve
Espesor de la fuente:	Normal	Estilo de los bordes:	Primera página
Estilo del fondo:	Normal	Event Proc Prefix:	FEntrada
Font Bold:	No	Fuente en cursiva:	Falso
Fuente subrayada:	Falso	IDDelContextoDe Ayuda:	0
ÍndiceDeTabulación:	31	Izquierda:	4771
n:		Lugares:	Automático
Juego de caracteres para fuentes de texto:	0	Nombre de la fuente:	MS Sans Serif
Mostrar cuando:	Siempre	Origen del control:	FEntrada
Nombre:	FEntrada	PuntoDeTabulación:	Verdadero
PermitirAutocorrección:	Verdadero	n:	
Section:	0	Superior:	3677
Tabulación automática:	Falso	Tamaño de la fuente:	8
Visible:	Verdadero		

Etiqueta: FEntrada Etiqueta

Alineación del texto:	General	Alto:	285
Ancho de los bordes:	Trazo fino	Ancho:	900
Border Line Style:	Sólido	Color de los bordes:	0
Color del fondo:	-2147483633	ColorDelTexto:	-2147483630
ControlType:	100	Efecto especial:	Sin relieve
Espesor de la fuente:	Normal	Estilo de los bordes:	Todas las páginas
Estilo del fondo:	Transparente	Event Proc Prefix:	FEntrada_Etiqueta
Font Bold:	No	Fuente en cursiva:	Falso
Fuente subrayada:	Falso	IDDelContextoDe Ayuda:	0
Izquierda:	3060	Juego de caracteres para fuentes de texto:	0
Mostrar cuando:	Siempre	Nombre de la fuente:	MS Sans Serif
Nombre:	FEntrada Etiqueta	Section:	0
Superior:	3677	Tamaño de la fuente:	8
Título:	FEntrada	Visible:	Verdadero

Activado:	Verdadero	Alineación del texto:	General
Alto:	240	Ancho de los bordes:	Trazo fino
Ancho:	1725	Autocomprimible:	Falso
Autoextensible:	Falso	Barras de desplazamiento:	Ninguna
Bloqueado:	Falso	Border Line Style:	Sólido
BuscarPorFiltro:	1	Color de los bordes:	0
Color del fondo:	-2147483643	ColorDelTexto:	-2147483640
ColumnHidden:	Falso	ColumnOrder:	Predeterminado
ColumnWidth:	795	Comportamiento de la tecla Entrar:	Falso
ControlType:	109	Efecto especial:	Bajo relieve
Espesor de la fuente:	Normal	Estilo de los bordes:	Primera página
Estilo del fondo:	Normal	Event Proc Prefix:	Ft
Font Bold:	No	Fuente en cursiva:	Falso
Fuente subrayada:	Falso	IDDelContextoDe Ayuda:	0
ÍndiceDeTabulación:	47	Izquierda:	1044
n:		Lugares:	Automático
Juego de caracteres para fuentes de texto:	0	Nombre de la fuente:	MS Sans Serif
Mostrar cuando:	Siempre	Origen del control:	Ft
Nombre:	Ft	PuntoDeTabulación:	Verdadero
PermitirAutocorrección:	Verdadero	n:	
Section:	0	Superior:	9978
Tabulación automática:	Falso	Tamaño de la fuente:	8
Visible:	Verdadero		
Etiqueta: Ft Etiqueta			
Alineación del texto:	General	Alto:	285
Ancho de los bordes:	Trazo fino	Ancho:	240
Border Line Style:	Sólido	Color de los bordes:	0
Color del fondo:	-2147483633	ColorDelTexto:	-2147483630
ControlType:	100	Efecto especial:	Sin relieve
Espesor de la fuente:	Normal	Estilo de los bordes:	Todas las páginas
Estilo del fondo:	Transparente	Event Proc Prefix:	Ft_Etiqueta
Font Bold:	No	Fuente en cursiva:	Falso
Fuente subrayada:	Falso	IDDelContextoDe Ayuda:	0
Izquierda:	56	Juego de caracteres para fuentes de texto:	0
Mostrar cuando:	Siempre	Nombre de la fuente:	MS Sans Serif
Nombre:	Ft Etiqueta	Section:	0
Superior:	9978	Tamaño de la fuente:	8
Título:	Ft	Visible:	Verdadero

Botón de alternar: HExtr

Cogest.mdb (c) EPA
 Formulario: ftmp9CT_CostesTotales

noviembre de 2000
 Página: 3392

Activado: Verdadero
 Ancho: 1290
 ColorDelTexto: 0
 ColumnOrder: Predeterminado
 ControlType: 122

Alto: 330
 Bloqueado: Falso
 ColumnHidden: Falso
 ColumnWidth: Predeterminado
 Espesor de la fuente: Normal

Event Proc Prefix: HExtr
 Fuente en cursiva: Falso
 IDDelContextoDe 0
 Ayuda:
 ÍndiceDeTabulació 33
 n:
 Juego de caracteres para fuentes de texto: 0
 Nombre de la fuente: MS Sans Serif
 Origen del control: HExtr
 PuntoDeTabulació Verdadero
 n:
 Superior: 17178

Font Bold: No
 Fuente subrayada: Falso
 Imagen: (ninguna)

Título: Horas Extra
 Visible: Verdadero

Izquierda: 1587
 Mostrar cuando: Siempre

Nombre: HExtr

PictureType: 0
 Section: 0

Tamaño de la fuente: 8

TripleState: Falso

Botón de alternar: Hij

Activado: Verdadero
 Ancho: 1290
 ColorDelTexto: 0
 ColumnOrder: Predeterminado
 ControlType: 122

Alto: 330
 Bloqueado: Falso
 ColumnHidden: Falso
 ColumnWidth: Predeterminado
 Espesor de la fuente: Normal

Event Proc Prefix: Hij
 Fuente en cursiva: Falso
 IDDelContextoDe 0
 Ayuda:
 ÍndiceDeTabulació 94
 n:
 Juego de caracteres para fuentes de texto: 0
 Nombre de la fuente: MS Sans Serif
 Origen del control: Hij
 PuntoDeTabulació Verdadero
 n:
 Superior: 17660

Font Bold: No
 Fuente subrayada: Falso
 Imagen: (ninguna)

Título: Hijuela
 Visible: Verdadero

Izquierda: 3345
 Mostrar cuando: Siempre

Nombre: Hij

PictureType: 0
 Section: 0

Tamaño de la fuente: 8

TripleState: Falso

Cuadro de texto: Honr

Activado: Verdadero

Alineación del texto: General

Alto: 240

Ancho de los bordes: Trazo fino

Ancho: 1725
 Autoextensible: Falso

Autocomprimible: Falso
 Barras de desplazamiento: Ninguna

Bloqueado: Falso
 BuscarPorFiltro: 1

Border Line Style: Sólido
 Color de los bordes: 0

Cogest.mdb (c) EPA
 Formulario: fptmp9CT_CostesTotales

noviembre de 2000
 Página: 3393

Color del fondo: -2147483643
 ColumnHidden: Falso
 ColumnWidth: 1215

ControlType: 109
 Espesor de la fuente: Normal
 Estilo del fondo: Normal
 Font Bold: No
 Fuente subrayada: Falso

ÍndiceDeTabulación: 24

n:
 Juego de caracteres para fuentes de texto: 0
 Mostrar cuando: Siempre

Nombre: Honr
 PermitirAutocorrección: Verdadero
 Section: 0
 Tabulación automática: Falso
 Visible: Verdadero

Etiqueta: Honr Etiqueta

Alineación del texto: General
 Ancho de los bordes: Trazo fino
 Border Line Style: Sólido

Color del fondo: -2147483633
 ControlType: 100
 Espesor de la fuente: Normal
 Estilo del fondo: Transparente
 Font Bold: No
 Fuente subrayada: Falso

Izquierda: 3060

Mostrar cuando: Siempre

Nombre: Honr Etiqueta
 Superior: 1409

Título: Honr

Cuadro de texto: HrDD

Activado: Verdadero

Alto: 240

Ancho: 1725
 Autoextensible: Falso

Bloqueado: Falso
 BuscarPorFiltro: 1

Color del fondo: -2147483643

ColorDelTexto: -2147483640
 ColumnOrder: Predeterminado
 Comportamiento de la tecla Entrar: Falso
 Efecto especial: Bajo relieve
 Estilo de los bordes: Primera página
 Event Proc Prefix: Honr
 Fuente en cursiva: Falso
 IDDelContextoDe Ayuda: 0
 Izquierda: 4771

Lugares: Automático

Nombre de la fuente: MS Sans Serif
 Origen del control: Honr
 PuntoDeTabulación: Verdadero
 n:
 Superior: 1409
 Tamaño de la fuente: 8

Alto: 285

Ancho: 510

Color de los bordes: 0
 ColorDelTexto: -2147483630
 Efecto especial: Sin relieve
 Estilo de los bordes: Todas las páginas

Event Proc Prefix: Honr_Etiqueta
 Fuente en cursiva: Falso
 IDDelContextoDe Ayuda: 0

Juego de caracteres para fuentes de texto: 0

Nombre de la fuente: MS Sans Serif

Section: 0
 Tamaño de la fuente: 8

Visible: Verdadero

Alineación del texto: General
 Ancho de los bordes: Trazo fino

Autocomprimible: Falso
 Barras de desplazamiento: Ninguna

Border Line Style: Sólido
 Color de los bordes: 0

ColorDelTexto: -2147483640

Cogest.mdb (c) EPA
 Formulario: fptmp9CT_CostesTotales

noviembre de 2000
 Página: 3394

ColumnHidden:	Falso	ColumnOrder:	Predeterminado
ColumnWidth:	3000	Comportamiento de la tecla Entrar:	Falso
ControlType:	109	Efecto especial:	Bajo relieve
Espesor de la fuente:	Normal	Estilo de los bordes:	Primera página
Estilo del fondo:	Normal	Event Proc Prefix:	HrDD
Font Bold:	No	Fuente en cursiva:	Falso
Fuente subrayada:	Falso	IDDelContextoDe Ayuda:	0
ÍndiceDeTabulación:	37	Izquierda:	4771
Juego de caracteres para fuentes de texto:	0	Lugares:	Automático
Mostrar cuando:	Siempre	Nombre de la fuente:	MS Sans Serif
Nombre:	HrDD	Origen del control:	HrDD
PermitirAutocorrección:	Verdadero	PuntoDeTabulación:	Verdadero
Section:	0	n:	
Tabulación automática:	Falso	Superior:	5297
Visible:	Verdadero	Tamaño de la fuente:	8
Etiqueta: HrDD Etiqueta		Alto:	285
Alineación del texto:	General	Ancho:	585
Ancho de los bordes:	Trazo fino	Color de los bordes:	0
Border Line Style:	Sólido	ColorDelTexto:	-2147483630
Color del fondo:	-2147483633	Efecto especial:	Sin relieve
ControlType:	100	Estilo de los bordes:	Todas las páginas
Espesor de la fuente:	Normal	Event Proc Prefix:	HrDD_Etiqueta
Estilo del fondo:	Transparente	Fuente en cursiva:	Falso
Font Bold:	No	IDDelContextoDe Ayuda:	0
Fuente subrayada:	Falso	Juego de caracteres para fuentes de texto:	0
Izquierda:	3060	Nombre de la fuente:	MS Sans Serif
Mostrar cuando:	Siempre	Section:	0
Nombre:	HrDD Etiqueta	Tamaño de la fuente:	8
Superior:	5297	Visible:	Verdadero
Título:	HrDD	Alineación del texto:	General
Cuadro de texto: HrDS		Ancho de los bordes:	Trazo fino
Activado:	Verdadero	Autocomprimible:	Falso
Alto:	240	Barras de desplazamiento:	Ninguna
Ancho:	1725	Border Line Style:	Sólido
Autoextensible:	Falso	Color de los bordes:	0
Bloqueado:	Falso	ColorDelTexto:	-2147483640
BuscarPorFiltro:	1	ColumnOrder:	Predeterminado
Color del fondo:	-2147483643		
ColumnHidden:	Falso		

Cogest.mdb (c) EPA
 Formulario: fptmp9CT_CostesTotales

noviembre de 2000
 Página: 3395

ColumnWidth: 1110
 ControlType: 109
 Espesor de la fuente: Normal
 Estilo del fondo: Normal
 Font Bold: No
 Fuente subrayada: Falso
 ÍndiceDeTabulación: 36
 n:
 Juego de caracteres para fuentes de texto: 0
 Mostrar cuando: Siempre
 Nombre: HrDS
 PermitirAutocorrección: Verdadero
 Section: 0
 Tabulación automática: Falso
 Visible: Verdadero

Etiqueta: HrDS Etiqueta

Alineación del texto: General
 Ancho de los bordes: Trazo fino
 Border Line Style: Sólido
 Color del fondo: -2147483633
 ControlType: 100
 Espesor de la fuente: Normal
 Estilo del fondo: Transparente
 Font Bold: No
 Fuente subrayada: Falso
 Izquierda: 3060
 Mostrar cuando: Siempre
 Nombre: HrDS Etiqueta
 Superior: 4973
 Título: HrDS

Cuadro de texto: HrM

Activado: Verdadero
 Alto: 240
 Ancho: 1725
 Autoextensible: Falso
 Bloqueado: Falso
 BuscarPorFiltro: 1
 Color del fondo: -2147483643
 ColumnHidden: Falso
 ColumnWidth: 3000

Comportamiento de la tecla Entrar: Falso
 Efecto especial: Bajo relieve
 Estilo de los bordes: Primera página
 Event Proc Prefix: HrDS
 Fuente en cursiva: Falso
 IDDelContextoDe Ayuda: 0
 Izquierda: 4771
 Lugares: Automático
 Nombre de la fuente: MS Sans Serif
 Origen del control: HrDS
 PuntoDeTabulación: Verdadero
 Superior: 4973
 Tamaño de la fuente: 8
 Alto: 285
 Ancho: 570
 Color de los bordes: 0
 ColorDelTexto: -2147483630
 Efecto especial: Sin relieve
 Estilo de los bordes: Todas las páginas
 Event Proc Prefix: HrDS_Etiqueta
 Fuente en cursiva: Falso
 IDDelContextoDe Ayuda: 0
 Juego de caracteres para fuentes de texto: 0
 Nombre de la fuente: MS Sans Serif
 Section: 0
 Tamaño de la fuente: 8
 Visible: Verdadero
 Alineación del texto: General
 Ancho de los bordes: Trazo fino
 Autocomprimible: Falso
 Barras de desplazamiento: Ninguna
 Border Line Style: Sólido
 Color de los bordes: 0
 ColorDelTexto: -2147483640
 ColumnOrder: Predeterminado
 Comportamiento de la tecla Entrar: Falso

Cogest.mdb (c) EPA
 Formulario: fptmp9CT_CostesTotales

noviembre de 2000
 Página: 3396

Efecto especial:	Bajo relieve	ControlType:	109
Estilo de los bordes:	Primera página	Espesor de la fuente:	Normal
Event Proc Prefix:	HrM	Estilo del fondo:	Normal
Fuente en cursiva:	Falso	Font Bold:	No
IDDelContextoDe:	0	Fuente subrayada:	Falso
Ayuda:		ÍndiceDeTabulación:	35
Izquierda:	4771	Juego de caracteres para fuentes de texto:	0
Lugares:	Automático	Mostrar cuando:	Siempre
Nombre de la fuente:	MS Sans Serif	Nombre:	HrM
Origen del control:	HrM	PermitirAutocorrección:	Verdadero
PuntoDeTabulación:	Verdadero	Section:	0
Superior:	4649	Tabulación automática:	Falso
Tamaño de la fuente:	8	Visible:	Verdadero
Etiqueta: HrM Etiqueta			
Alineación del texto:	General	Alto:	285
Ancho de los bordes:	Trazo fino	Ancho:	450
Border Line Style:	Sólido	Color de los bordes:	0
Color del fondo:	-2147483633	ColorDelTexto:	-2147483630
ControlType:	100	Efecto especial:	Sin relieve
Espesor de la fuente:	Normal	Estilo de los bordes:	Todas las páginas
Estilo del fondo:	Transparente	Event Proc Prefix:	HrM_Etiqueta
Font Bold:	No	Fuente en cursiva:	Falso
Fuente subrayada:	Falso	IDDelContextoDe:	0
Izquierda:	3060	Ayuda:	
Mostrar cuando:	Siempre	Juego de caracteres para fuentes de texto:	0
Nombre:	HrM Etiqueta	Nombre de la fuente:	MS Sans Serif
Superior:	4649	Section:	0
Título:	HrM	Tamaño de la fuente:	8
Visible:	Verdadero	Visible:	Verdadero
Cuadro de texto: IdActividad			
Activado:	Verdadero	Alineación del texto:	General
Alto:	240	Ancho de los bordes:	Trazo fino
Ancho:	1725	Autocomprimible:	Falso
Autoextensible:	Falso	Barras de desplazamiento:	Ninguna
Bloqueado:	Falso	Border Line Style:	Sólido
BuscarPorFiltro:	1	Color de los bordes:	0
Color del fondo:	-2147483643	ColorDelTexto:	-2147483640
ColumnHidden:	Falso	ColumnOrder:	Predeterminado
ColumnWidth:	3000	Comportamiento de la tecla Entrar:	Falso

Cogest.mdb (c) EPA
 Formulario: ftmp9CT_CostesTotales

noviembre de 2000
 Página: 3397

Efecto especial:	Bajo relieve	ControlType:	109
Estilo de los bordes:	Primera página	Espesor de la fuente:	Normal
Event Proc Prefix:	IdActividad	Estilo del fondo:	Normal
Fuente en cursiva:	Falso	Font Bold:	No
IDDelContextoDe:	0	Fuente subrayada:	Falso
Ayuda:		ÍndiceDeTabulación:	80
Izquierda:	4602	Juego de caracteres para fuentes de texto:	0
Lugares:	Automático	Mostrar cuando:	Siempre
Nombre de la fuente:	MS Sans Serif	Nombre:	IdActividad
Origen del control:	IdActividad	PermitirAutocorrección:	Verdadero
PuntoDeTabulación:	Verdadero	Section:	0
Superior:	16438	Tabulación automática:	Falso
Tamaño de la fuente:	8	Visible:	Verdadero
Etiqueta: IdActividad Etiqueta			
Alineación del texto:	General	Alto:	285
Ancho de los bordes:	Trazo fino	Ancho:	1125
Border Line Style:	Sólido	Color de los bordes:	0
Color del fondo:	-2147483633	ColorDelTexto:	-2147483630
ControlType:	100	Efecto especial:	Sin relieve
Espesor de la fuente:	Normal	Estilo de los bordes:	Todas las páginas
Estilo del fondo:	Transparente	Event Proc Prefix:	IdActividad_Etiqueta
Font Bold:	No	Fuente en cursiva:	Falso
Fuente subrayada:	Falso	IDDelContextoDe:	0
Izquierda:	2895	Ayuda:	
Mostrar cuando:	Siempre	Juego de caracteres para fuentes de texto:	0
Nombre:	IdActividad Etiqueta	Nombre de la fuente:	MS Sans Serif
Superior:	16418	Section:	0
Título:	IdActividad	Tamaño de la fuente:	8
Visible:	Verdadero	Visible:	Verdadero
Cuadro de texto: IdÁrea			
Activado:	Verdadero	Alineación del texto:	General
Alto:	240	Ancho de los bordes:	Trazo fino
Ancho:	1725	Autocomprimible:	Falso
Autoextensible:	Falso	Barras de desplazamiento:	Ninguna
Bloqueado:	Falso	Border Line Style:	Sólido
BuscarPorFiltro:	1	Color de los bordes:	0
Color del fondo:	-2147483643	ColorDelTexto:	-2147483640
ColumnHidden:	Falso	ColumnOrder:	Predeterminado
ColumnWidth:	795	Comportamiento de la tecla Entrar:	Falso

Cogest.mdb (c) EPA
 Formulario: ftmp9CT_CostesTotales

noviembre de 2000
 Página: 3398

Efecto especial:	Bajo relieve	ControlType:	109
Estilo de los bordes:	Primera página	Espesor de la fuente:	Normal
Event Proc Prefix:	IdÁrea	Estilo del fondo:	Normal
Fuente en cursiva:	Falso	Font Bold:	No
IDDelContextoDe:	0	Fuente subrayada:	Falso
Ayuda:		ÍndiceDeTabulación:	84
Izquierda:	1044	Juego de caracteres para fuentes de texto:	0
Lugares:	Automático	Mostrar cuando:	Siempre
Nombre de la fuente:	MS Sans Serif	Nombre:	IdÁrea
Origen del control:	IdÁrea	PermitirAutocorrección:	Verdadero
PuntoDeTabulación:	Verdadero	Section:	0
Superior:	16513	Tabulación automática:	Falso
Tamaño de la fuente:	8	Visible:	Verdadero
Etiqueta: IdÁrea Etiqueta			
Alineación del texto:	General	Alto:	285
Ancho de los bordes:	Trazo fino	Ancho:	675
Border Line Style:	Sólido	Color de los bordes:	0
Color del fondo:	-2147483633	ColorDelTexto:	-2147483630
ControlType:	100	Efecto especial:	Sin relieve
Espesor de la fuente:	Normal	Estilo de los bordes:	Todas las páginas
Estilo del fondo:	Transparente	Event Proc Prefix:	IdÁrea_Etiqueta
Font Bold:	No	Fuente en cursiva:	Falso
Fuente subrayada:	Falso	IDDelContextoDe:	0
Izquierda:	0	Ayuda:	
Mostrar cuando:	Siempre	Juego de caracteres para fuentes de texto:	0
Nombre:	IdÁrea Etiqueta	Nombre de la fuente:	MS Sans Serif
Superior:	16513	Section:	0
Título:	IdÁrea	Tamaño de la fuente:	8
Visible:	Verdadero	Visible:	Verdadero
Cuadro de texto: IdContrato			
Activado:	Verdadero	Alineación del texto:	General
Alto:	240	Ancho de los bordes:	Trazo fino
Ancho:	1725	Autocomprimible:	Falso
Autoextensible:	Falso	Barras de desplazamiento:	Ninguna
Bloqueado:	Falso	Border Line Style:	Sólido
BuscarPorFiltro:	1	Color de los bordes:	0
Color del fondo:	-2147483643	ColorDelTexto:	-2147483640
ColumnHidden:	Falso	ColumnOrder:	Predeterminado
ColumnWidth:	3000	Comportamiento de la tecla Entrar:	Falso

Cogest.mdb (c) EPA
 Formulario: fptmp9CT_CostesTotales

noviembre de 2000
 Página: 3399

Efecto especial:	Bajo relieve	ControlType:	109
Estilo de los bordes:	Primera página	Espesor de la fuente:	Normal
Event Proc Prefix:	IdContrato	Estilo del fondo:	Normal
Fuente en cursiva:	Falso	Font Bold:	No
IDDelContextoDe:	0	Fuente subrayada:	Falso
Ayuda:		ÍndiceDeTabulación:	79
Izquierda:	4602	Juego de caracteres para fuentes de texto:	0
Lugares:	Automático	Mostrar cuando:	Siempre
Nombre de la fuente:	MS Sans Serif	Nombre:	IdContrato
Origen del control:	IdContrato	PermitirAutocorrección:	Verdadero
PuntoDeTabulación:	Verdadero	Section:	0
Superior:	16123	Tabulación automática:	Falso
Tamaño de la fuente:	8	Visible:	Verdadero
Etiqueta: IdContrato Etiqueta			
Alineación del texto:	General	Alto:	285
Ancho de los bordes:	Trazo fino	Ancho:	1035
Border Line Style:	Sólido	Color de los bordes:	0
Color del fondo:	-2147483633	ColorDelTexto:	-2147483630
ControlType:	100	Efecto especial:	Sin relieve
Espesor de la fuente:	Normal	Estilo de los bordes:	Todas las páginas
Estilo del fondo:	Transparente	Event Proc Prefix:	IdContrato_Etiqueta
Font Bold:	No	Fuente en cursiva:	Falso
Fuente subrayada:	Falso	IDDelContextoDe:	0
Izquierda:	2895	Ayuda:	
Mostrar cuando:	Siempre	Juego de caracteres para fuentes de texto:	0
Nombre:	IdContrato Etiqueta	Nombre de la fuente:	MS Sans Serif
Superior:	16071	Section:	0
Título:	IdContrato	Tamaño de la fuente:	8
		Visible:	Verdadero
Cuadro de texto: IdDep			
Activado:	Verdadero	Alineación del texto:	General
Alto:	240	Ancho de los bordes:	Trazo fino
Ancho:	1725	Autocomprimible:	Falso
Autoextensible:	Falso	Barras de desplazamiento:	Ninguna
Bloqueado:	Falso	Border Line Style:	Sólido
BuscarPorFiltro:	1	Color de los bordes:	0
Color del fondo:	-2147483643	ColorDelTexto:	-2147483640
ColumnHidden:	Falso	ColumnOrder:	Predeterminado
ColumnWidth:	690	Comportamiento de la tecla Entrar:	Falso

Cogest.mdb (c) EPA
 Formulario: fptmp9CT_CostesTotales

noviembre de 2000
 Página: 3400

Efecto especial:	Bajo relieve	ControlType:	109
Estilo de los bordes:	Primera página	Espesor de la fuente:	Normal
Event Proc Prefix:	IdDep	Estilo del fondo:	Normal
Fuente en cursiva:	Falso	Font Bold:	No
IDDelContextoDe:	0	Fuente subrayada:	Falso
Ayuda:		ÍndiceDeTabulación:	58
Izquierda:	1044	Juego de caracteres para fuentes de texto:	0
Lugares:	Automático	Mostrar cuando:	Siempre
Nombre de la fuente:	MS Sans Serif	Nombre:	IdDep
Origen del control:	IdDep	PermitirAutocorrección:	Verdadero
PuntoDeTabulación:	Verdadero	Section:	0
Superior:	15598	Tabulación automática:	Falso
Tamaño de la fuente:	8	Visible:	Verdadero
Etiqueta: IdDep Etiqueta			
Alineación del texto:	General	Alto:	285
Ancho de los bordes:	Trazo fino	Ancho:	630
Border Line Style:	Sólido	Color de los bordes:	0
Color del fondo:	-2147483633	ColorDelTexto:	-2147483630
ControlType:	100	Efecto especial:	Sin relieve
Espesor de la fuente:	Normal	Estilo de los bordes:	Todas las páginas
Estilo del fondo:	Transparente	Event Proc Prefix:	IdDep_Etiqueta
Font Bold:	No	Fuente en cursiva:	Falso
Fuente subrayada:	Falso	IDDelContextoDe:	0
Izquierda:	0	Ayuda:	
Mostrar cuando:	Siempre	Juego de caracteres para fuentes de texto:	0
Nombre:	IdDep Etiqueta	Nombre de la fuente:	MS Sans Serif
Superior:	15598	Section:	0
Título:	IdDep	Tamaño de la fuente:	8
Visible:	Verdadero	Visible:	Verdadero
Cuadro de texto: IdPersonal			
Activado:	Verdadero	Alineación del texto:	General
Alto:	240	Ancho de los bordes:	Trazo fino
Ancho:	1725	Autocomprimible:	Falso
Autoextensible:	Falso	Barras de desplazamiento:	Ninguna
Bloqueado:	Falso	Border Line Style:	Sólido
BuscarPorFiltro:	1	Color de los bordes:	0
Color del fondo:	-2147483643	ColorDelTexto:	-2147483640
ColumnHidden:	Falso	ColumnOrder:	Predeterminado
ColumnWidth:	3000	Comportamiento de la tecla Entrar:	Falso

Cogest.mdb (c) EPA
 Formulario: ftmp9CT_CostesTotales

noviembre de 2000
 Página: 3401

Efecto especial:	Bajo relieve	ControlType:	109
Estilo de los bordes:	Primera página	Espesor de la fuente:	Normal
Event Proc Prefix:	IdPersonal	Estilo del fondo:	Normal
Fuente en cursiva:	Falso	Font Bold:	No
IDDelContextoDe:	0	Fuente subrayada:	Falso
Ayuda:		ÍndiceDeTabulación:	81
Izquierda:	1044	Juego de caracteres para fuentes de texto:	0
Lugares:	Automático	Mostrar cuando:	Siempre
Nombre de la fuente:	MS Sans Serif	Nombre:	IdPersonal
Origen del control:	IdPersonal	PermitirAutocorrección:	Verdadero
PuntoDeTabulación:	Verdadero	Section:	0
Superior:	15293	Tabulación automática:	Falso
Tamaño de la fuente:	8	Visible:	Verdadero
Etiqueta: IdPersonal Etiqueta			
Alineación del texto:	General	Alto:	285
Ancho de los bordes:	Trazo fino	Ancho:	1050
Border Line Style:	Sólido	Color de los bordes:	0
Color del fondo:	-2147483633	ColorDelTexto:	-2147483630
ControlType:	100	Efecto especial:	Sin relieve
Espesor de la fuente:	Normal	Estilo de los bordes:	Todas las páginas
Estilo del fondo:	Transparente	Event Proc Prefix:	IdPersonal_Etiqueta
Font Bold:	No	Fuente en cursiva:	Falso
Fuente subrayada:	Falso	IDDelContextoDe:	0
Izquierda:	0	Ayuda:	
Mostrar cuando:	Siempre	Juego de caracteres para fuentes de texto:	0
Nombre:	IdPersonal Etiqueta	Nombre de la fuente:	MS Sans Serif
Superior:	15293	Section:	0
Título:	IdPersonal	Tamaño de la fuente:	8
		Visible:	Verdadero
Cuadro de texto: IdTercero			
Activado:	Verdadero	Alineación del texto:	General
Alto:	240	Ancho de los bordes:	Trazo fino
Ancho:	1725	Autocomprimible:	Falso
Autoextensible:	Falso	Barras de desplazamiento:	Ninguna
Bloqueado:	Falso	Border Line Style:	Sólido
BuscarPorFiltro:	1	Color de los bordes:	0
Color del fondo:	-2147483643	ColorDelTexto:	-2147483640
ColumnHidden:	Falso	ColumnOrder:	Predeterminado
ColumnWidth:	3000	Comportamiento de la tecla Entrar:	Falso

Cogest.mdb (c) EPA
 Formulario: ftmp9CT_CostesTotales

noviembre de 2000
 Página: 3402

Efecto especial:	Bajo relieve	ControlType:	109
Estilo de los bordes:	Primera página	Espesor de la fuente:	Normal
Event Proc Prefix:	IdTercero	Estilo del fondo:	Normal
Fuente en cursiva:	Falso	Font Bold:	No
IDDelContextoDe:	0	Fuente subrayada:	Falso
Ayuda:		ÍndiceDeTabulación:	82
Izquierda:	1044	Juego de caracteres para fuentes de texto:	0
Lugares:	Automático	Mostrar cuando:	Siempre
Nombre de la fuente:	MS Sans Serif	Nombre:	IdTercero
Origen del control:	IdTercero	PermitirAutocorrección:	Verdadero
PuntoDeTabulación:	Verdadero	Section:	0
Superior:	14683	Tabulación automática:	Falso
Tamaño de la fuente:	8	Visible:	Verdadero
Etiqueta: IdTercero Etiqueta			
Alineación del texto:	General	Alto:	285
Ancho de los bordes:	Trazo fino	Ancho:	960
Border Line Style:	Sólido	Color de los bordes:	0
Color del fondo:	-2147483633	ColorDelTexto:	-2147483630
ControlType:	100	Efecto especial:	Sin relieve
Espesor de la fuente:	Normal	Estilo de los bordes:	Todas las páginas
Estilo del fondo:	Transparente	Event Proc Prefix:	IdTercero_Etiqueta
Font Bold:	No	Fuente en cursiva:	Falso
Fuente subrayada:	Falso	IDDelContextoDe:	0
Izquierda:	0	Ayuda:	
Mostrar cuando:	Siempre	Juego de caracteres para fuentes de texto:	0
Nombre:	IdTercero Etiqueta	Nombre de la fuente:	MS Sans Serif
Superior:	14683	Section:	0
Título:	IdTercero	Tamaño de la fuente:	8
		Visible:	Verdadero
Cuadro de texto: IdTerritorio			
Activado:	Verdadero	Alineación del texto:	General
Alto:	240	Ancho de los bordes:	Trazo fino
Ancho:	1725	Autocomprimible:	Falso
Autoextensible:	Falso	Barras de desplazamiento:	Ninguna
Bloqueado:	Falso	Border Line Style:	Sólido
BuscarPorFiltro:	1	Color de los bordes:	0
Color del fondo:	-2147483643	ColorDelTexto:	-2147483640
ColumnHidden:	Falso	ColumnOrder:	Predeterminado
ColumnWidth:	3000	Comportamiento de la tecla Entrar:	Falso

Cogest.mdb (c) EPA
 Formulario: fptmp9CT_CostesTotales

noviembre de 2000
 Página: 3403

Efecto especial:	Bajo relieve	ControlType:	109
Estilo de los bordes:	Primera página	Espesor de la fuente:	Normal
Event Proc Prefix:	IdTerritorio	Estilo del fondo:	Normal
Fuente en cursiva:	Falso	Font Bold:	No
IDDelContextoDe:	0	Fuente subrayada:	Falso
Ayuda:		ÍndiceDeTabulación:	83
Izquierda:	1044	Juego de caracteres para fuentes de texto:	0
Lugares:	Automático	Mostrar cuando:	Siempre
Nombre de la fuente:	MS Sans Serif	Nombre:	IdTerritorio
Origen del control:	IdTerritorio	PermitirAutocorrección:	Verdadero
PuntoDeTabulación:	Verdadero	Section:	0
Superior:	15903	Tabulación automática:	Falso
Tamaño de la fuente:	8	Visible:	Verdadero
Etiqueta: IdTerritorio Etiqueta			
Alineación del texto:	General	Alto:	285
Ancho de los bordes:	Trazo fino	Ancho:	1050
Border Line Style:	Sólido	Color de los bordes:	0
Color del fondo:	-2147483633	ColorDelTexto:	-2147483630
ControlType:	100	Efecto especial:	Sin relieve
Espesor de la fuente:	Normal	Estilo de los bordes:	Todas las páginas
Estilo del fondo:	Transparente	Event Proc Prefix:	IdTerritorio_Etiqueta
Font Bold:	No	Fuente en cursiva:	Falso
Fuente subrayada:	Falso	IDDelContextoDe:	0
Izquierda:	0	Ayuda:	
Mostrar cuando:	Siempre	Juego de caracteres para fuentes de texto:	0
Nombre:	IdTerritorio Etiqueta	Nombre de la fuente:	MS Sans Serif
Superior:	15903	Section:	0
Título:	IdTerritorio	Tamaño de la fuente:	8
		Visible:	Verdadero
Cuadro de texto: ImpCarpes			
Activado:	Verdadero	Alineación del texto:	General
Alto:	240	Ancho de los bordes:	Trazo fino
Ancho:	1725	Autocomprimible:	Falso
Autoextensible:	Falso	Barras de desplazamiento:	Ninguna
Bloqueado:	Falso	Border Line Style:	Sólido
BuscarPorFiltro:	1	Color de los bordes:	0
Color del fondo:	-2147483643	ColorDelTexto:	-2147483640
ColumnHidden:	Falso	ColumnOrder:	Predeterminado
ColumnWidth:	3000	Comportamiento de la tecla Entrar:	Falso

Cogest.mdb (c) EPA
 Formulario: ftmp9CT_CostesTotales

noviembre de 2000
 Página: 3404

Efecto especial:	Bajo relieve	ControlType:	109
Estilo de los bordes:	Primera página	Espesor de la fuente:	Normal
Event Proc Prefix:	ImpCarpes	Estilo del fondo:	Normal
Fuente en cursiva:	Falso	Font Bold:	No
IDDelContextoDe:	0	Fuente subrayada:	Falso
Ayuda:		ÍndiceDeTabulación:	52
Izquierda:	1044	Juego de caracteres para fuentes de texto:	0
Lugares:	Automático	Mostrar cuando:	Siempre
Nombre de la fuente:	MS Sans Serif	Nombre:	ImpCarpes
Origen del control:	ImpCarpes	PermitirAutocorrección:	Verdadero
PuntoDeTabulación:	Verdadero	Section:	0
Superior:	11538	Tabulación automática:	Falso
Tamaño de la fuente:	8	Visible:	Verdadero
Etiqueta: ImpCarpes Etiqueta			
Alineación del texto:	General	Alto:	285
Ancho de los bordes:	Trazo fino	Ancho:	1065
Border Line Style:	Sólido	Color de los bordes:	0
Color del fondo:	-2147483633	ColorDelTexto:	-2147483630
ControlType:	100	Efecto especial:	Sin relieve
Espesor de la fuente:	Normal	Estilo de los bordes:	Todas las páginas
Estilo del fondo:	Transparente	Event Proc Prefix:	ImpCarpes_Etiqueta
Font Bold:	No	Fuente en cursiva:	Falso
Fuente subrayada:	Falso	IDDelContextoDe:	0
Izquierda:	56	Ayuda:	
Mostrar cuando:	Siempre	Juego de caracteres para fuentes de texto:	0
Nombre:	ImpCarpes Etiqueta	Nombre de la fuente:	MS Sans Serif
Superior:	11538	Section:	0
Título:	ImpCarp	Tamaño de la fuente:	8
		Visible:	Verdadero
Cuadro de texto: ImpCart			
Activado:	Verdadero	Alineación del texto:	General
Alto:	240	Ancho de los bordes:	Trazo fino
Ancho:	1725	Autocomprimible:	Falso
Autoextensible:	Falso	Barras de desplazamiento:	Ninguna
Bloqueado:	Falso	Border Line Style:	Sólido
BuscarPorFiltro:	1	Color de los bordes:	0
Color del fondo:	-2147483643	ColorDelTexto:	-2147483640
ColumnHidden:	Falso	ColumnOrder:	Predeterminado
ColumnWidth:	3000	Comportamiento de la tecla Entrar:	Falso

Cogest.mdb (c) EPA
 Formulario: ftmp9CT_CostesTotales

noviembre de 2000
 Página: 3405

Efecto especial:	Bajo relieve	ControlType:	109
Estilo de los bordes:	Primera página	Espesor de la fuente:	Normal
Event Proc Prefix:	ImpCart	Estilo del fondo:	Normal
Fuente en cursiva:	Falso	Font Bold:	No
IDDelContextoDe:	0	Fuente subrayada:	Falso
Ayuda:		ÍndiceDeTabulación:	55
Izquierda:	1044	Juego de caracteres para fuentes de texto:	0
Lugares:	Automático	Mostrar cuando:	Siempre
Nombre de la fuente:	MS Sans Serif	Nombre:	ImpCart
Origen del control:	ImpCart	PermitirAutocorrección:	Verdadero
PuntoDeTabulación:	Verdadero	Section:	0
Superior:	12474	Tabulación automática:	Falso
Tamaño de la fuente:	8	Visible:	Verdadero
Etiqueta: ImpCart Etiqueta			
Alineación del texto:	General	Alto:	285
Ancho de los bordes:	Trazo fino	Ancho:	765
Border Line Style:	Sólido	Color de los bordes:	0
Color del fondo:	-2147483633	ColorDelTexto:	-2147483630
ControlType:	100	Efecto especial:	Sin relieve
Espesor de la fuente:	Normal	Estilo de los bordes:	Todas las páginas
Estilo del fondo:	Transparente	Event Proc Prefix:	ImpCart_Etiqueta
Font Bold:	No	Fuente en cursiva:	Falso
Fuente subrayada:	Falso	IDDelContextoDe:	0
Izquierda:	56	Ayuda:	
Mostrar cuando:	Siempre	Juego de caracteres para fuentes de texto:	0
Nombre:	ImpCart Etiqueta	Nombre de la fuente:	MS Sans Serif
Superior:	12474	Section:	0
Título:	ImpCart	Tamaño de la fuente:	8
Visible:	Verdadero	Visible:	Verdadero
Cuadro de texto: ImpCDR			
Activado:	Verdadero	Alineación del texto:	General
Alto:	240	Ancho de los bordes:	Trazo fino
Ancho:	1725	Autocomprimible:	Falso
Autoextensible:	Falso	Barras de desplazamiento:	Ninguna
Bloqueado:	Falso	Border Line Style:	Sólido
BuscarPorFiltro:	1	Color de los bordes:	0
Color del fondo:	-2147483643	ColorDelTexto:	-2147483640
ColumnHidden:	Falso	ColumnOrder:	Predeterminado
ColumnWidth:	3000	Comportamiento de la tecla Entrar:	Falso

Cogest.mdb (c) EPA
 Formulario: ftmp9CT_CostesTotales

noviembre de 2000
 Página: 3406

Efecto especial:	Bajo relieve	ControlType:	109
Estilo de los bordes:	Primera página	Espesor de la fuente:	Normal
Event Proc Prefix:	ImpCDR	Estilo del fondo:	Normal
Fuente en cursiva:	Falso	Font Bold:	No
IDDelContextoDe:	0	Fuente subrayada:	Falso
Ayuda:		ÍndiceDeTabulación:	68
Izquierda:	4715	Juego de caracteres para fuentes de texto:	0
Lugares:	Automático	Mostrar cuando:	Siempre
Nombre de la fuente:	MS Sans Serif	Nombre:	ImpCDR
Origen del control:	ImpCDR	PermitirAutocorrección:	Verdadero
PuntoDeTabulación:	Verdadero	Section:	0
Superior:	10108	Tabulación automática:	Falso
Tamaño de la fuente:	8	Visible:	Verdadero
Etiqueta: ImpCDR Etiqueta			
Alineación del texto:	General	Alto:	285
Ancho de los bordes:	Trazo fino	Ancho:	840
Border Line Style:	Sólido	Color de los bordes:	0
Color del fondo:	-2147483633	ColorDelTexto:	-2147483630
ControlType:	100	Efecto especial:	Sin relieve
Espesor de la fuente:	Normal	Estilo de los bordes:	Todas las páginas
Estilo del fondo:	Transparente	Event Proc Prefix:	ImpCDR_Etiqueta
Font Bold:	No	Fuente en cursiva:	Falso
Fuente subrayada:	Falso	IDDelContextoDe:	0
Izquierda:	3004	Ayuda:	
Mostrar cuando:	Siempre	Juego de caracteres para fuentes de texto:	0
Nombre:	ImpCDR Etiqueta	Nombre de la fuente:	MS Sans Serif
Superior:	10222	Section:	0
Título:	ImpCDR	Tamaño de la fuente:	8
Visible:	Verdadero	Visible:	Verdadero
Cuadro de texto: ImpEjem			
Activado:	Verdadero	Alineación del texto:	General
Alto:	240	Ancho de los bordes:	Trazo fino
Ancho:	1725	Autocomprimible:	Falso
Autoextensible:	Falso	Barras de desplazamiento:	Ninguna
Bloqueado:	Falso	Border Line Style:	Sólido
BuscarPorFiltro:	1	Color de los bordes:	0
Color del fondo:	-2147483643	ColorDelTexto:	-2147483640
ColumnHidden:	Falso	ColumnOrder:	Predeterminado
ColumnWidth:	3000	Comportamiento de la tecla Entrar:	Falso

Cogest.mdb (c) EPA
 Formulario: ftmp9CT_CostesTotales

noviembre de 2000
 Página: 3407

Efecto especial:	Bajo relieve	ControlType:	109
Estilo de los bordes:	Primera página	Espesor de la fuente:	Normal
Event Proc Prefix:	ImpEjem	Estilo del fondo:	Normal
Fuente en cursiva:	Falso	Font Bold:	No
IDDelContextoDe:	0	Fuente subrayada:	Falso
Ayuda:		ÍndiceDeTabulación:	69
Izquierda:	4715	Juego de caracteres para fuentes de texto:	0
Lugares:	Automático	Mostrar cuando:	Siempre
Nombre de la fuente:	MS Sans Serif	Nombre:	ImpEjem
Origen del control:	ImpEjem	PermitirAutocorrección:	Verdadero
PuntoDeTabulación:	Verdadero	Section:	0
Superior:	10402	Tabulación automática:	Falso
Tamaño de la fuente:	8	Visible:	Verdadero
Etiqueta: ImpEjem Etiqueta			
Alineación del texto:	General	Alto:	285
Ancho de los bordes:	Trazo fino	Ancho:	870
Border Line Style:	Sólido	Color de los bordes:	0
Color del fondo:	-2147483633	ColorDelTexto:	-2147483630
ControlType:	100	Efecto especial:	Sin relieve
Espesor de la fuente:	Normal	Estilo de los bordes:	Todas las páginas
Estilo del fondo:	Transparente	Event Proc Prefix:	ImpEjem_Etiqueta
Font Bold:	No	Fuente en cursiva:	Falso
Fuente subrayada:	Falso	IDDelContextoDe:	0
Izquierda:	3004	Ayuda:	
Mostrar cuando:	Siempre	Juego de caracteres para fuentes de texto:	0
Nombre:	ImpEjem Etiqueta	Nombre de la fuente:	MS Sans Serif
Superior:	10535	Section:	0
Título:	ImpEjem	Tamaño de la fuente:	8
Visible:	Verdadero	Visible:	Verdadero
Cuadro de texto: ImpFcBN			
Activado:	Verdadero	Alineación del texto:	General
Alto:	240	Ancho de los bordes:	Trazo fino
Ancho:	1725	Autocomprimible:	Falso
Autoextensible:	Falso	Barras de desplazamiento:	Ninguna
Bloqueado:	Falso	Border Line Style:	Sólido
BuscarPorFiltro:	1	Color de los bordes:	0
Color del fondo:	-2147483643	ColorDelTexto:	-2147483640
ColumnHidden:	Falso	ColumnOrder:	Predeterminado
ColumnWidth:	1215	Comportamiento de la tecla Entrar:	Falso

Cogest.mdb (c) EPA
 Formulario: ftmp9CT_CostesTotales

noviembre de 2000
 Página: 3408

Efecto especial:	Bajo relieve	ControlType:	109
Estilo de los bordes:	Primera página	Espesor de la fuente:	Normal
Event Proc Prefix:	ImpFcBN	Estilo del fondo:	Normal
Fuente en cursiva:	Falso	Font Bold:	No
IDDelContextoDe:	0	Fuente subrayada:	Falso
Ayuda:		ÍndiceDeTabulación:	43
Izquierda:	1044	Juego de caracteres para fuentes de texto:	0
Lugares:	Automático	Mostrar cuando:	Siempre
Nombre de la fuente:	MS Sans Serif	Nombre:	ImpFcBN
Origen del control:	ImpFcBN	PermitirAutocorrección:	Verdadero
PuntoDeTabulación:	Verdadero	Section:	0
Superior:	8690	Tabulación automática:	Falso
Tamaño de la fuente:	8	Visible:	Verdadero
Etiqueta: ImpFcBN Etiqueta			
Alineación del texto:	General	Alto:	285
Ancho de los bordes:	Trazo fino	Ancho:	915
Border Line Style:	Sólido	Color de los bordes:	0
Color del fondo:	-2147483633	ColorDelTexto:	-2147483630
ControlType:	100	Efecto especial:	Sin relieve
Espesor de la fuente:	Normal	Estilo de los bordes:	Todas las páginas
Estilo del fondo:	Transparente	Event Proc Prefix:	ImpFcBN_Etiqueta
Font Bold:	No	Fuente en cursiva:	Falso
Fuente subrayada:	Falso	IDDelContextoDe:	0
Izquierda:	0	Ayuda:	
Mostrar cuando:	Siempre	Juego de caracteres para fuentes de texto:	0
Nombre:	ImpFcBN Etiqueta	Nombre de la fuente:	MS Sans Serif
Superior:	8690	Section:	0
Título:	ImpFcBN	Tamaño de la fuente:	8
Visible:	Verdadero	Visible:	Verdadero
Cuadro de texto: ImpFcCL			
Activado:	Verdadero	Alineación del texto:	General
Alto:	240	Ancho de los bordes:	Trazo fino
Ancho:	1725	Autocomprimible:	Falso
Autoextensible:	Falso	Barras de desplazamiento:	Ninguna
Bloqueado:	Falso	Border Line Style:	Sólido
BuscarPorFiltro:	1	Color de los bordes:	0
Color del fondo:	-2147483643	ColorDelTexto:	-2147483640
ColumnHidden:	Falso	ColumnOrder:	Predeterminado
ColumnWidth:	3000	Comportamiento de la tecla Entrar:	Falso

Cogest.mdb (c) EPA
 Formulario: ftmp9CT_CostesTotales

noviembre de 2000
 Página: 3409

Efecto especial:	Bajo relieve	ControlType:	109
Estilo de los bordes:	Primera página	Espesor de la fuente:	Normal
Event Proc Prefix:	ImpFcCL	Estilo del fondo:	Normal
Fuente en cursiva:	Falso	Font Bold:	No
IDDelContextoDe:	0	Fuente subrayada:	Falso
Ayuda:		ÍndiceDeTabulación:	46
Izquierda:	1044	Juego de caracteres para fuentes de texto:	0
Lugares:	Automático	Mostrar cuando:	Siempre
Nombre de la fuente:	MS Sans Serif	Nombre:	ImpFcCL
Origen del control:	ImpFcCL	PermitirAutocorrección:	Verdadero
PuntoDeTabulación:	Verdadero	Section:	0
Superior:	9650	Tabulación automática:	Falso
Tamaño de la fuente:	8	Visible:	Verdadero
Etiqueta: ImpFcCL Etiqueta			
Alineación del texto:	General	Alto:	285
Ancho de los bordes:	Trazo fino	Ancho:	870
Border Line Style:	Sólido	Color de los bordes:	0
Color del fondo:	-2147483633	ColorDelTexto:	-2147483630
ControlType:	100	Efecto especial:	Sin relieve
Espesor de la fuente:	Normal	Estilo de los bordes:	Todas las páginas
Estilo del fondo:	Transparente	Event Proc Prefix:	ImpFcCL_Etiqueta
Font Bold:	No	Fuente en cursiva:	Falso
Fuente subrayada:	Falso	IDDelContextoDe:	0
Izquierda:	0	Ayuda:	
Mostrar cuando:	Siempre	Juego de caracteres para fuentes de texto:	0
Nombre:	ImpFcCL Etiqueta	Nombre de la fuente:	MS Sans Serif
Superior:	9650	Section:	0
Título:	ImpFcCL	Tamaño de la fuente:	8
Visible:	Verdadero	Visible:	Verdadero
Cuadro de texto: ImpFt			
Activado:	Verdadero	Alineación del texto:	General
Alto:	240	Ancho de los bordes:	Trazo fino
Ancho:	1725	Autocomprimible:	Falso
Autoextensible:	Falso	Barras de desplazamiento:	Ninguna
Bloqueado:	Falso	Border Line Style:	Sólido
BuscarPorFiltro:	1	Color de los bordes:	0
Color del fondo:	-2147483643	ColorDelTexto:	-2147483640
ColumnHidden:	Falso	ColumnOrder:	Predeterminado
ColumnWidth:	1215	Comportamiento de la tecla Entrar:	Falso

Cogest.mdb (c) EPA
 Formulario: ftmp9CT_CostesTotales

noviembre de 2000
 Página: 3410

Efecto especial:	Bajo relieve	ControlType:	109
Estilo de los bordes:	Primera página	Espesor de la fuente:	Normal
Event Proc Prefix:	ImpFt	Estilo del fondo:	Normal
Fuente en cursiva:	Falso	Font Bold:	No
IDDelContextoDe:	0	Fuente subrayada:	Falso
Ayuda:		ÍndiceDeTabulación:	49
Izquierda:	1044	Juego de caracteres para fuentes de texto:	0
Lugares:	Automático	Mostrar cuando:	Siempre
Nombre de la fuente:	MS Sans Serif	Nombre:	ImpFt
Origen del control:	ImpFt	PermitirAutocorrección:	Verdadero
PuntoDeTabulación:	Verdadero	Section:	0
Superior:	10602	Tabulación automática:	Falso
Tamaño de la fuente:	8	Visible:	Verdadero
Etiqueta: ImpFt Etiqueta			
Alineación del texto:	General	Alto:	285
Ancho de los bordes:	Trazo fino	Ancho:	570
Border Line Style:	Sólido	Color de los bordes:	0
Color del fondo:	-2147483633	ColorDelTexto:	-2147483630
ControlType:	100	Efecto especial:	Sin relieve
Espesor de la fuente:	Normal	Estilo de los bordes:	Todas las páginas
Estilo del fondo:	Transparente	Event Proc Prefix:	ImpFt_Etiqueta
Font Bold:	No	Fuente en cursiva:	Falso
Fuente subrayada:	Falso	IDDelContextoDe:	0
Izquierda:	56	Ayuda:	
Mostrar cuando:	Siempre	Juego de caracteres para fuentes de texto:	0
Nombre:	ImpFt Etiqueta	Nombre de la fuente:	MS Sans Serif
Superior:	10602	Section:	0
Título:	ImpFt	Tamaño de la fuente:	8
Visible:	Verdadero	Visible:	Verdadero
Cuadro de texto: ImpHr			
Activado:	Verdadero	Alineación del texto:	General
Alto:	240	Ancho de los bordes:	Trazo fino
Ancho:	1725	Autocomprimible:	Falso
Autoextensible:	Falso	Barras de desplazamiento:	Ninguna
Bloqueado:	Falso	Border Line Style:	Sólido
BuscarPorFiltro:	1	Color de los bordes:	0
Color del fondo:	-2147483643	ColorDelTexto:	-2147483640
ColumnHidden:	Falso	ColumnOrder:	Predeterminado
ColumnWidth:	3000	Comportamiento de la tecla Entrar:	Falso

Cogest.mdb (c) EPA
 Formulario: ftmp9CT_CostesTotales

noviembre de 2000
 Página: 3411

Efecto especial:	Bajo relieve	ControlType:	109
Estilo de los bordes:	Primera página	Espesor de la fuente:	Normal
Event Proc Prefix:	ImpHr	Estilo del fondo:	Normal
Fuente en cursiva:	Falso	Font Bold:	No
IDDelContextoDe:	0	Fuente subrayada:	Falso
Ayuda:		ÍndiceDeTabulación:	17
Izquierda:	1086	Juego de caracteres para fuentes de texto:	0
Lugares:	Automático	Mostrar cuando:	Siempre
Nombre de la fuente:	MS Sans Serif	Nombre:	ImpHr
Origen del control:	ImpHr	PermitirAutocorrección:	Verdadero
PuntoDeTabulación:	Verdadero	Section:	0
Superior:	5688	Tabulación automática:	Falso
Tamaño de la fuente:	8	Visible:	Verdadero
Etiqueta: ImpHr Etiqueta			
Alineación del texto:	General	Alto:	285
Ancho de los bordes:	Trazo fino	Ancho:	615
Border Line Style:	Sólido	Color de los bordes:	0
Color del fondo:	-2147483633	ColorDelTexto:	-2147483630
ControlType:	100	Efecto especial:	Sin relieve
Espesor de la fuente:	Normal	Estilo de los bordes:	Todas las páginas
Estilo del fondo:	Transparente	Event Proc Prefix:	ImpHr_Etiqueta
Font Bold:	No	Fuente en cursiva:	Falso
Fuente subrayada:	Falso	IDDelContextoDe:	0
Izquierda:	0	Ayuda:	
Mostrar cuando:	Siempre	Juego de caracteres para fuentes de texto:	0
Nombre:	ImpHr Etiqueta	Nombre de la fuente:	MS Sans Serif
Superior:	5688	Section:	0
Título:	ImpHr	Tamaño de la fuente:	8
Visible:	Verdadero	Visible:	Verdadero
Cuadro de texto: ImpKm			
Activado:	Verdadero	Alineación del texto:	General
Alto:	240	Ancho de los bordes:	Trazo fino
Ancho:	1725	Autocomprimible:	Falso
Autoextensible:	Falso	Barras de desplazamiento:	Ninguna
Bloqueado:	Falso	Border Line Style:	Sólido
BuscarPorFiltro:	1	Color de los bordes:	0
Color del fondo:	-2147483643	ColorDelTexto:	-2147483640
ColumnHidden:	Falso	ColumnOrder:	Predeterminado
ColumnWidth:	3000	Comportamiento de la tecla Entrar:	Falso

Cogest.mdb (c) EPA
 Formulario: ftmp9CT_CostesTotales

noviembre de 2000
 Página: 3412

Efecto especial:	Bajo relieve	ControlType:	109
Estilo de los bordes:	Primera página	Espesor de la fuente:	Normal
Event Proc Prefix:	ImpKm	Estilo del fondo:	Normal
Fuente en cursiva:	Falso	Font Bold:	No
IDDelContextoDe:	0	Fuente subrayada:	Falso
Ayuda:		ÍndiceDeTabulación:	19
Izquierda:	1086	Juego de caracteres para fuentes de texto:	0
Lugares:	Automático	Mostrar cuando:	Siempre
Nombre de la fuente:	MS Sans Serif	Nombre:	ImpKm
Origen del control:	ImpKm	PermitirAutocorrección:	Verdadero
PuntoDeTabulación:	Verdadero	Section:	0
Superior:	6274	Tabulación automática:	Falso
Tamaño de la fuente:	8	Visible:	Verdadero
Etiqueta: ImpKm Etiqueta			
Alineación del texto:	General	Alto:	285
Ancho de los bordes:	Trazo fino	Ancho:	690
Border Line Style:	Sólido	Color de los bordes:	0
Color del fondo:	-2147483633	ColorDelTexto:	-2147483630
ControlType:	100	Efecto especial:	Sin relieve
Espesor de la fuente:	Normal	Estilo de los bordes:	Todas las páginas
Estilo del fondo:	Transparente	Event Proc Prefix:	ImpKm_Etiqueta
Font Bold:	No	Fuente en cursiva:	Falso
Fuente subrayada:	Falso	IDDelContextoDe:	0
Izquierda:	0	Ayuda:	
Mostrar cuando:	Siempre	Juego de caracteres para fuentes de texto:	0
Nombre:	ImpKm Etiqueta	Nombre de la fuente:	MS Sans Serif
Superior:	6274	Section:	0
Título:	ImpKm	Tamaño de la fuente:	8
Visible:	Verdadero	Visible:	Verdadero
Cuadro de texto: ImpPin			
Activado:	Verdadero	Alineación del texto:	General
Alto:	240	Ancho de los bordes:	Trazo fino
Ancho:	1725	Autocomprimible:	Falso
Autoextensible:	Falso	Barras de desplazamiento:	Ninguna
Bloqueado:	Falso	Border Line Style:	Sólido
BuscarPorFiltro:	1	Color de los bordes:	0
Color del fondo:	-2147483643	ColorDelTexto:	-2147483640
ColumnHidden:	Falso	ColumnOrder:	Predeterminado
ColumnWidth:	3000	Comportamiento de la tecla Entrar:	Falso

Cogest.mdb (c) EPA
 Formulario: ftmp9CT_CostesTotales

noviembre de 2000
 Página: 3413

Efecto especial:	Bajo relieve	ControlType:	109
Estilo de los bordes:	Primera página	Espesor de la fuente:	Normal
Event Proc Prefix:	ImpPln	Estilo del fondo:	Normal
Fuente en cursiva:	Falso	Font Bold:	No
IDDelContextoDe:	0	Fuente subrayada:	Falso
Ayuda:		ÍndiceDeTabulación:	59
Izquierda:	1044	Juego de caracteres para fuentes de texto:	0
Lugares:	Automático	Mostrar cuando:	Siempre
Nombre de la fuente:	MS Sans Serif	Nombre:	ImpPln
Origen del control:	ImpPln	PermitirAutocorrección:	Verdadero
PuntoDeTabulación:	Verdadero	Section:	0
Superior:	16208	Tabulación automática:	Falso
Tamaño de la fuente:	8	Visible:	Verdadero
Etiqueta: ImpPln Etiqueta			
Alineación del texto:	General	Alto:	285
Ancho de los bordes:	Trazo fino	Ancho:	690
Border Line Style:	Sólido	Color de los bordes:	0
Color del fondo:	-2147483633	ColorDelTexto:	-2147483630
ControlType:	100	Efecto especial:	Sin relieve
Espesor de la fuente:	Normal	Estilo de los bordes:	Todas las páginas
Estilo del fondo:	Transparente	Event Proc Prefix:	ImpPln_Etiqueta
Font Bold:	No	Fuente en cursiva:	Falso
Fuente subrayada:	Falso	IDDelContextoDe:	0
Izquierda:	0	Ayuda:	
Mostrar cuando:	Siempre	Juego de caracteres para fuentes de texto:	0
Nombre:	ImpPln Etiqueta	Nombre de la fuente:	MS Sans Serif
Superior:	16208	Section:	0
Título:	ImpPln	Tamaño de la fuente:	8
		Visible:	Verdadero
Botón de comando: ImprimirFormulario			
Activado:	Verdadero	Al hacer clic:	[Event Procedure]
Alto:	576	Ancho:	621
Cancelar:	Falso	ColorDelTexto:	0
ControlTipText:	Imprimir formulario	ControlType:	104
Espesor de la fuente:	Normal	Event Proc Prefix:	ImprimirFormulario
Font Bold:	No	Fuente en cursiva:	Falso
Fuente subrayada:	Falso	IDDelContextoDe:	0
Imagen:	(mapa de bits)	Ayuda:	
Izquierda:	2949	ÍndiceDeTabulación:	6
		Juego de caracteres para fuentes de texto:	0

Cogest.mdb (c) EPA
 Formulario: fptmp9CT_CostesTotales

noviembre de 2000
 Página: 3414

Nombre de la fuente:	MS Sans Serif	Mostrar cuando:	Siempre
PictureType:	0	Nombre:	ImprimirFormulario
PuntoDeTabulación:	Verdadero	Predeterminado:	Falso
n:		Repetición automática:	Falso
Section:	2	Superior:	113
Tamaño de la fuente:	8	Título:	ImprimirFormulario
Transparente:	Falso	Visible:	Verdadero
Cuadro de texto: ImpTap			
Activado:	Verdadero	Alineación del texto:	General
Alto:	240	Ancho de los bordes:	Trazo fino
Ancho:	1725	Autocomprimible:	Falso
Autoextensible:	Falso	Barras de desplazamiento:	Ninguna
Bloqueado:	Falso	Border Line Style:	Sólido
BuscarPorFiltro:	1	Color de los bordes:	0
Color del fondo:	-2147483643	ColorDelTexto:	-2147483640
ColumnHidden:	Falso	ColumnOrder:	Predeterminado
ColumnWidth:	3000	Comportamiento de la tecla Entrar:	Falso
ControlType:	109	Efecto especial:	Bajo relieve
Espesor de la fuente:	Normal	Estilo de los bordes:	Primera página
Estilo del fondo:	Normal	Event Proc Prefix:	ImpTap
Font Bold:	No	Fuente en cursiva:	Falso
Fuente subrayada:	Falso	IDDelContextoDe Ayuda:	0
ÍndiceDeTabulación:	62	Izquierda:	4715
n:		Lugares:	Automático
Juego de caracteres para fuentes de texto:	0	Nombre de la fuente:	MS Sans Serif
Mostrar cuando:	Siempre	Origen del control:	ImpTap
Nombre:	ImpTap	PuntoDeTabulación:	Verdadero
PermitirAutocorrección:	Verdadero	n:	
Section:	0	Superior:	8344
Tabulación automática:	Falso	Tamaño de la fuente:	8
Visible:	Verdadero	Alto:	285
Etiqueta: ImpTap Etiqueta			
Alineación del texto:	General	Ancho:	780
Ancho de los bordes:	Trazo fino	Color de los bordes:	0
Border Line Style:	Sólido	ColorDelTexto:	-2147483630
Color del fondo:	-2147483633	Efecto especial:	Sin relieve
ControlType:	100	Estilo de los bordes:	Todas las páginas
Espesor de la fuente:	Normal	Event Proc Prefix:	ImpTap_Etiqueta
Estilo del fondo:	Transparente	Fuente en cursiva:	Falso
Font Bold:	No	IDDelContextoDe Ayuda:	0
Fuente subrayada:	Falso		

Cogest.mdb (c) EPA
 Formulario: ftmp9CT_CostesTotales

noviembre de 2000
 Página: 3415

Izquierda:	3004	Juego de caracteres para fuentes de texto:	0
Mostrar cuando:	Siempre	Nombre de la fuente:	MS Sans Serif
Nombre Superior:	ImpTap Etiqueta 8322	Section:	0
Título:	ImpTap	Tamaño de la fuente:	8
		Visible:	Verdadero

Cuadro de texto: ImpTotEnc

Activado:	Verdadero	Alineación del texto:	General
Alto:	240	Ancho de los bordes:	Trazo fino
Ancho:	1725	Autocomprimible:	Falso
Autoextensible:	Falso	Barras de desplazamiento:	Ninguna
Bloqueado:	Falso	Border Line Style:	Sólido
BuscarPorFiltro:	1	Color de los bordes:	0
Color del fondo:	-2147483643	ColorDelTexto:	-2147483640
ColumnHidden:	Falso	ColumnOrder:	Predeterminado
ColumnWidth:	3000	Comportamiento de la tecla Entrar:	Falso
ControlType:	109	Efecto especial:	Bajo relieve
Espesor de la fuente:	Normal	Estilo de los bordes:	Primera página
Estilo del fondo:	Normal	Event Proc Prefix:	ImpTotEnc
Font Bold:	No	Fuente en cursiva:	Falso
Fuente subrayada:	Falso	IDDelContextoDe Ayuda:	0
ÍndiceDeTabulación:	26	Izquierda:	4771
Juego de caracteres para fuentes de texto:	0	Lugares:	Automático
Mostrar cuando:	Siempre	Nombre de la fuente:	MS Sans Serif
Nombre:	ImpTotEnc	Origen del control:	ImpTotEnc
PermitirAutocorrección:	Verdadero	PuntoDeTabulación:	Verdadero
Section:	0	Superior:	2057
Tabulación automática:	Falso	Tamaño de la fuente:	8
Visible:	Verdadero		

Etiqueta: ImpTotEnc Etiqueta

Alineación del texto:	General	Alto:	285
Ancho de los bordes:	Trazo fino	Ancho:	1050
Border Line Style:	Sólido	Color de los bordes:	0
Color del fondo:	-2147483633	ColorDelTexto:	-2147483630
ControlType:	100	Efecto especial:	Sin relieve
Espesor de la fuente:	Normal	Estilo de los bordes:	Todas las páginas
Estilo del fondo:	Transparente	Event Proc Prefix:	ImpTotEnc_Etiqueta
Font Bold:	No	Fuente en cursiva:	Falso
Fuente subrayada:	Falso	IDDelContextoDe Ayuda:	0
Izquierda:	3060	Juego de caracteres para	0

Cogest.mdb (c) EPA
 Formulario: fptmp9CT_CostesTotales

noviembre de 2000
 Página: 3417

Nombre de la fuente:	MS Sans Serif	Mostrar cuando:	Siempre
Section:	0	Nombre:	ImpZip Etiqueta
Tamaño de la fuente:	8	Superior:	9283
Visible:	Verdadero	Título:	ImpZip

Cuadro de texto: Jornada

Activado:	Verdadero	Alineación del texto:	General
Alto:	240	Ancho de los bordes:	Trazo fino
Ancho:	1725	Autocomprimible:	Falso
Autoextensible:	Falso	Barras de desplazamiento:	Ninguna
Bloqueado:	Falso	Border Line Style:	Sólido
BuscarPorFiltro:	1	Color de los bordes:	0
Color del fondo:	-2147483643	ColorDelTexto:	-2147483640
ColumnHidden:	Falso	ColumnOrder:	Predeterminado
ColumnWidth:	795	Comportamiento de la tecla Entrar:	Falso
ControlType:	109	Efecto especial:	Bajo relieve
Espesor de la fuente:	Normal	Estilo de los bordes:	Primera página
Estilo del fondo:	Normal	Event Proc Prefix:	Jornada
Font Bold:	No	Fuente en cursiva:	Falso
Fuente subrayada:	Falso	IDDelContextoDe Ayuda:	0

ÍndiceDeTabulación:	34	Izquierda:	4771
n:		Lugares:	Automático

Juego de caracteres para fuentes de texto:	0	Nombre de la fuente:	MS Sans Serif
Mostrar cuando:	Siempre	Origen del control:	Jornada
Nombre:	Jornada	PuntoDeTabulación:	Verdadero
PermitirAutocorrección:	Verdadero	n:	
Section:	0	Superior:	4325
Tabulación automática:	Falso	Tamaño de la fuente:	8
Visible:	Verdadero		

Etiqueta: Jornada Etiqueta

Alineación del texto:	General	Alto:	285
Ancho de los bordes:	Trazo fino	Ancho:	825
Border Line Style:	Sólido	Color de los bordes:	0
Color del fondo:	-2147483633	ColorDelTexto:	-2147483630
ControlType:	100	Efecto especial:	Sin relieve
Espesor de la fuente:	Normal	Estilo de los bordes:	Todas las páginas
Estilo del fondo:	Transparente	Event Proc Prefix:	Jornada_Etiqueta
Font Bold:	No	Fuente en cursiva:	Falso
Fuente subrayada:	Falso	IDDelContextoDe Ayuda:	0
Izquierda:	3060	Juego de caracteres para fuentes de texto:	0

Cogest.mdb (c) EPA
Formulario: ftmp9CT_CostesTotales

noviembre de 2000
Página: 3418

Mostrar cuando:	Siempre	Nombre de la fuente:	MS Sans Serif
Nombre:	Jornada Etiqueta	Section:	0
Superior:	4325	Tamaño de la fuente:	8
Título:	Jornada	Visible:	Verdadero

Cuadro de texto: Just

Activado:	Verdadero	Alineación del texto:	General
Alto:	240	Ancho de los bordes:	Trazo fino
Ancho:	1725	Autocomprimible:	Falso
Autoextensible:	Falso	Barras de desplazamiento:	Ninguna
Bloqueado:	Falso	Border Line Style:	Sólido
BuscarPorFiltro:	1	Color de los bordes:	0
Color del fondo:	-2147483643	ColorDelTexto:	-2147483640
ColumnHidden:	Falso	ColumnOrder:	Predeterminado
ColumnWidth:	3000	Comportamiento de la tecla Entrar:	Falso
ControlType:	109	Efecto especial:	Bajo relieve
Espesor de la fuente:	Normal	Estilo de los bordes:	Primera página
Estilo del fondo:	Normal	Event Proc Prefix:	Just
Font Bold:	No	Fuente en cursiva:	Falso
Fuente subrayada:	Falso	IDDelContextoDe Ayuda:	0
ÍndiceDeTabulación:	3	Izquierda:	1086

Juego de caracteres para fuentes de texto:	0	Lugares:	Automático
Mostrar cuando:	Siempre	Nombre de la fuente:	MS Sans Serif

Nombre:	Just	Origen del control:	Just
PermitirAutocorrección:	Verdadero	PuntoDeTabulación:	Verdadero
Section:	0	n:	
Tabulación automática:	Falso	Superior:	1116
Visible:	Verdadero	Tamaño de la fuente:	8

Etiqueta: Just Etiqueta

Alineación del texto:	General	Alto:	285
Ancho de los bordes:	Trazo fino	Ancho:	435
Border Line Style:	Sólido	Color de los bordes:	0
Color del fondo:	-2147483633	ColorDelTexto:	-2147483630
ControlType:	100	Efecto especial:	Sin relieve
Espesor de la fuente:	Normal	Estilo de los bordes:	Todas las páginas
Estilo del fondo:	Transparente	Event Proc Prefix:	Just_Etiqueta
Font Bold:	No	Fuente en cursiva:	Falso
Fuente subrayada:	Falso	IDDelContextoDe Ayuda:	0
Izquierda:	0	Juego de caracteres para fuentes de texto:	0
Mostrar cuando:	Siempre	Nombre de la fuente:	MS Sans Serif

Cogest.mdb (c) EPA
 Formulario: fptmp9CT_CostesTotales

noviembre de 2000
 Página: 3419

Section: 0
 Tamaño de la fuente: 8
 Visible: Verdadero

Nombre: Just Etiqueta
 Superior: 1116
 Título: Just

Cuadro de texto: Km

Activado: Verdadero
 Alto: 240
 Ancho: 1725
 Autoextensible: Falso
 Bloqueado: Falso
 BuscarPorFiltro: 1
 Color del fondo: -2147483643
 ColumnHidden: Falso
 ColumnWidth: 3000
 ControlType: 109
 Espesor de la fuente: Normal
 Estilo del fondo: Normal
 Font Bold: No
 Fuente subrayada: Falso

Alineación del texto: General
 Ancho de los bordes: Trazo fino
 Autocomprimible: Falso
 Barras de desplazamiento: Ninguna
 Border Line Style: Sólido
 Color de los bordes: 0
 ColorDelTexto: -2147483640
 ColumnOrder: Predeterminado
 Comportamiento de la tecla Entrar: Falso
 Efecto especial: Bajo relieve
 Estilo de los bordes: Primera página
 Event Proc Prefix: Km
 Fuente en cursiva: Falso
 IDDelContextoDe Ayuda: 0
 Izquierda: 1086

ÍndiceDeTabulación: 18
 Juego de caracteres para fuentes de texto: 0
 Mostrar cuando: Siempre

Lugares: Automático

Nombre: Km
 PermitirAutocorrección: Verdadero
 Section: 0
 Tabulación automática: Falso
 Visible: Verdadero

Nombre de la fuente: MS Sans Serif
 Origen del control: Km
 PuntoDeTabulación: Verdadero
 Superior: 5981
 Tamaño de la fuente: 8

Etiqueta: Km Etiqueta

Alineación del texto: General
 Ancho de los bordes: Trazo fino
 Border Line Style: Sólido
 Color del fondo: -2147483633
 ControlType: 100
 Espesor de la fuente: Normal
 Estilo del fondo: Transparente
 Font Bold: No
 Fuente subrayada: Falso

Alto: 285
 Ancho: 360
 Color de los bordes: 0
 ColorDelTexto: -2147483630
 Efecto especial: Sin relieve
 Estilo de los bordes: Todas las páginas
 Event Proc Prefix: Km_Etiqueta
 Fuente en cursiva: Falso
 IDDelContextoDe Ayuda: 0

Izquierda: 0
 Mostrar cuando: Siempre

Juego de caracteres para fuentes de texto: 0
 Nombre de la fuente: MS Sans Serif

Cogest.mdb (c) EPA
 Formulario: fptmp9CT_CostesTotales

noviembre de 2000
 Página: 3420

Nombre: Km Etiqueta
 Superior: 5981

Section: 0
 Tamaño de la fuente: 8

Título: Km

Visible: Verdadero

Botón de alternar: Matriz

Activado: Verdadero
 Ancho: 1290
 ColorDelTexto: 0
 ColumnOrder: Predeterminado
 ControlType: 122

Alto: 330
 Bloqueado: Falso
 ColumnHidden: Falso
 ColumnWidth: Predeterminado
 Espesor de la fuente: Normal

Event Proc Prefix: Matriz
 Fuente en cursiva: Falso
 IDDelContextoDe 0

Font Bold: No
 Fuente subrayada: Falso
 Imagen: (ninguna)

Ayuda:
 ÍndiceDeTabulación: 93

Izquierda: 3345

n:
 Juego de caracteres para fuentes de texto: 0

Mostrar cuando: Siempre

Nombre de la fuente: MS Sans Serif

Nombre: Matriz

Origen del control: Matriz
 PuntoDeTabulación: Verdadero

PictureType: 0
 Section: 0

n:
 Superior: 17178

Tamaño de la fuente: 8

Título: Matriz
 Visible: Verdadero

TripleState: Falso

Cuadro de texto: MesN

Activado: Verdadero

Alineación del texto: General

Alto: 240

Ancho de los bordes: Trazo fino

Ancho: 1725
 Autoextensible: Falso

Autocomprimible: Falso
 Barras de desplazamiento: Ninguna

Bloqueado: Falso
 BuscarPorFiltro: 1

Border Line Style: Sólido
 Color de los bordes: 0

Color del fondo: -2147483643
 ColumnHidden: Falso
 ColumnWidth: 795

ColorDelTexto: -2147483640
 ColumnOrder: Predeterminado
 Comportamiento de la tecla Entrar: Falso

ControlType: 109
 Espesor de la fuente: Normal

Efecto especial: Bajo relieve
 Estilo de los bordes: Primera página

Estilo del fondo: Normal
 Font Bold: No
 Fuente subrayada: Falso

Event Proc Prefix: MesN
 Fuente en cursiva: Falso
 IDDelContextoDe 0

Ayuda:
 ÍndiceDeTabulación: 72

Izquierda: 4715

n:
 Juego de caracteres para fuentes de texto: 0

Lugares: Automático

Mostrar cuando: Siempre

Nombre de la fuente: MS Sans Serif

Nombre: MesN
 PermitirAutocorrección: Verdadero

Origen del control: MesN
 PuntoDeTabulación: Verdadero

Cogest.mdb (c) EPA
 Formulario: fptmp9CT_CostesTotales

noviembre de 2000
 Página: 3421

Section: 0
 Tabulación automática: Falso
 Visible: Verdadero

Superior: 11284
 Tamaño de la fuente: 8

Etiqueta: MesN Etiqueta

Alineación del texto: General
 Ancho de los bordes: Trazo fino
 Border Line Style: Sólido
 Color del fondo: -2147483633
 ControlType: 100
 Espesor de la fuente: Normal
 Estilo del fondo: Transparente
 Font Bold: No
 Fuente subrayada: Falso

Alto: 285
 Ancho: 615
 Color de los bordes: 0
 ColorDelTexto: -2147483630
 Efecto especial: Sin relieve
 Estilo de los bordes: Todas las páginas
 Event Proc Prefix: MesN_Etiqueta
 Fuente en cursiva: Falso
 IDDelContextoDe Ayuda: 0

Izquierda: 3004

Juego de caracteres para fuentes de texto: 0
 Nombre de la fuente: MS Sans Serif

Mostrar cuando: Siempre

Nombre: MesN Etiqueta
 Superior: 11474

Section: 0
 Tamaño de la fuente: 8
 Visible: Verdadero

Título: MesN

Cuadro de texto: MesT

Activado: Verdadero

Alineación del texto: General

Alto: 240

Ancho de los bordes: Trazo fino

Ancho: 1725
 Autoextensible: Falso

Autocomprimible: Falso
 Barras de desplazamiento: Sólo vertical

Bloqueado: Falso
 BuscarPorFiltro: 1

Border Line Style: Sólido
 Color de los bordes: 0

Color del fondo: -2147483643
 ColumnHidden: Falso
 ColumnWidth: 3000

ColorDelTexto: -2147483640
 ColumnOrder: Predeterminado
 Comportamiento de la tecla Entrar: Verdadero

ControlType: 109
 Espesor de la fuente: Normal

Efecto especial: Bajo relieve
 Estilo de los bordes: Primera página

Estilo del fondo: Normal
 Font Bold: No
 Fuente subrayada: Falso

Event Proc Prefix: MesT
 Fuente en cursiva: Falso
 IDDelContextoDe Ayuda: 0

ÍndiceDeTabulación: 15

Izquierda: 1086

Juego de caracteres para fuentes de texto: 0

Lugares: Automático

Mostrar cuando: Siempre

Nombre de la fuente: MS Sans Serif

Nombre: MesT
 PermitirAutocorrección: Verdadero

Origen del control: MesT
 PuntoDeTabulación: Verdadero

Section: 0

Superior: 5102

Cogest.mdb (c) EPA
 Formulario: fptmp9CT_CostesTotales

noviembre de 2000
 Página: 3422

Tabulación automática: Falso
 Visible: Verdadero

Tamaño de la fuente: 8

Etiqueta: MesT Etiqueta

Alineación del texto: General
 Ancho de los bordes: Trazo fino
 Border Line Style: Sólido
 Color del fondo: -2147483633
 ControlType: 100
 Espesor de la fuente: Normal
 Estilo del fondo: Transparente
 Font Bold: No
 Fuente subrayada: Falso

Alto: 285
 Ancho: 600
 Color de los bordes: 0
 ColorDelTexto: -2147483630
 Efecto especial: Sin relieve
 Estilo de los bordes: Todas las páginas
 Event Proc Prefix: MesT_Etiqueta
 Fuente en cursiva: Falso
 IDDelContextoDe: 0
 Ayuda:
 Juego de caracteres para fuentes de texto: 0
 Nombre de la fuente: MS Sans Serif
 Section: 0
 Tamaño de la fuente: 8
 Visible: Verdadero

Izquierda: 0

Mostrar cuando: Siempre
 Nombre: MesT Etiqueta
 Superior: 5102
 Título: MesT

Cuadro de texto: MesTAño

Activado: Verdadero
 Alto: 240
 Ancho: 1725
 Autoextensible: Falso
 Bloqueado: Falso
 BuscarPorFiltro: 1
 Color del fondo: -2147483643
 ColumnHidden: Falso
 ColumnWidth: 3000
 ControlType: 109
 Espesor de la fuente: Normal
 Estilo del fondo: Normal
 Font Bold: No
 Fuente subrayada: Falso

Alineación del texto: General
 Ancho de los bordes: Trazo fino
 Auto comprimible: Falso
 Barras de desplazamiento: Sólo vertical
 Border Line Style: Sólido
 Color de los bordes: 0
 ColorDelTexto: -2147483640
 ColumnOrder: Predeterminado
 Comportamiento de la tecla Entrar: Verdadero
 Efecto especial: Bajo relieve
 Estilo de los bordes: Primera página
 Event Proc Prefix: MesTAño
 Fuente en cursiva: Falso
 IDDelContextoDe: 0
 Ayuda:
 Izquierda: 1086

ÍndiceDeTabulación: 13

Juego de caracteres para fuentes de texto: 0
 Mostrar cuando: Siempre

Lugares: Automático
 Nombre de la fuente: MS Sans Serif
 Origen del control: MesTAño
 PuntoDeTabulación: Verdadero
 Superior: 4456

Nombre: MesTAño
 PermitirAutocorrección: Verdadero
 Section: 0
 Tabulación automática: Falso

Visible:	Verdadero	Tamaño de la fuente:	8
Etiqueta: MesTAño Etiqueta			
Alineación del texto:	General	Alto:	285
Ancho de los bordes:	Trazo fino	Ancho:	960
Border Line Style:	Sólido	Color de los bordes:	0
Color del fondo:	-2147483633	ColorDelTexto:	-2147483630
ControlType:	100	Efecto especial:	Sin relieve
Espesor de la fuente:	Normal	Estilo de los bordes:	Todas las páginas
Estilo del fondo:	Transparente	Event Proc Prefix:	MesTAño_Etiqueta
Font Bold:	No	Fuente en cursiva:	Falso
Fuente subrayada:	Falso	IDDelContextoDe Ayuda:	0
Izquierda:	0	Juego de caracteres para fuentes de texto:	0
Mostrar cuando:	Siempre	Nombre de la fuente:	MS Sans Serif
Nombre:	MesTAño Etiqueta	Section:	0
Superior:	4456	Tamaño de la fuente:	8
Título:	MesTAño	Visible:	Verdadero
Cuadro de texto: NomSubBásica			
Activado:	Verdadero	Alineación del texto:	General
Alto:	240	Ancho de los bordes:	Trazo fino
Ancho:	1725	Autocomprimible:	Falso
Autoextensible:	Falso	Barras de desplazamiento:	Ninguna
Bloqueado:	Falso	Border Line Style:	Sólido
BuscarPorFiltro:	1	Color de los bordes:	0
Color del fondo:	-2147483643	ColorDelTexto:	-2147483640
ColumnHidden:	Falso	ColumnOrder:	Predeterminado
ColumnWidth:	3000	Comportamiento de la tecla Entrar:	Falso
ControlType:	109	Efecto especial:	Bajo relieve
Espesor de la fuente:	Normal	Estilo de los bordes:	Primera página
Estilo del fondo:	Normal	Event Proc Prefix:	NomSubBásica
Font Bold:	No	Fuente en cursiva:	Falso
Fuente subrayada:	Falso	IDDelContextoDe Ayuda:	0
ÍndiceDeTabulación:	6	Izquierda:	1086
Juego de caracteres para fuentes de texto:	0	Lugares:	Automático
Mostrar cuando:	Siempre	Nombre de la fuente:	MS Sans Serif
Nombre:	NomSubBásica	Origen del control:	ActBásica
PermitirAutocorrección:	Verdadero	PuntoDeTabulación:	Verdadero
Section:	0	n:	
Tabulación automática:	Falso	Superior:	2118

Visible:	Verdadero	Tamaño de la fuente:	8
Etiqueta: NomSubBásica Etiqueta		Alto:	285
Alineación del texto:	General	Ancho:	1005
Ancho de los bordes:	Trazo fino	Color de los bordes:	0
Border Line Style:	Sólido	ColorDelTexto:	-2147483630
Color del fondo:	-2147483633	Efecto especial:	Sin relieve
ControlType:	100	Estilo de los bordes:	Todas las páginas
Espesor de la fuente:	Normal	Event Proc Prefix:	NomSubBásica_Etiqueta
Estilo del fondo:	Transparente	Fuente en cursiva:	Falso
Font Bold:	No	IDDelContextoDe Ayuda:	0
Fuente subrayada:	Falso	Juego de caracteres para fuentes de texto:	0
Izquierda:	0	Nombre de la fuente:	MS Sans Serif
Mostrar cuando:	Siempre	Section:	0
Nombre:	NomSubBásica Etiqueta	Tamaño de la fuente:	8
Superior:	2115	Visible:	Verdadero
Título:	NomSubB	Cuadro de texto: Notas	
Activado:	Verdadero	Alineación del texto:	General
Alto:	300	Ancho de los bordes:	Trazo fino
Ancho:	1725	Autocomprimible:	Falso
Autoextensible:	Falso	Barras de desplazamiento:	Sólo vertical
Bloqueado:	Falso	Border Line Style:	Sólido
BuscarPorFiltro:	1	Color de los bordes:	0
Color del fondo:	-2147483643	ColorDelTexto:	-2147483640
ColumnHidden:	Falso	ColumnOrder:	Predeterminado
ColumnWidth:	3000	Comportamiento de la tecla Entrar:	Verdadero
ControlType:	109	Efecto especial:	Bajo relieve
Espesor de la fuente:	Normal	Estilo de los bordes:	Primera página
Estilo del fondo:	Normal	Event Proc Prefix:	Notas
Font Bold:	No	Fuente en cursiva:	Falso
Fuente subrayada:	Falso	IDDelContextoDe Ayuda:	0
ÍndiceDeTabulación:	91	Izquierda:	4602
n:		Lugares:	Automático
Juego de caracteres para fuentes de texto:	0	Nombre de la fuente:	MS Sans Serif
Mostrar cuando:	Siempre	Origen del control:	Notas
Nombre:	Notas	PuntoDeTabulación:	Verdadero
PermitirAutocorrección:	Verdadero	n:	
Section:	0	Superior:	16753
Tabulación automática:	Falso		

Visible:	Verdadero	Tamaño de la fuente:	8
Etiqueta: Notas Etiqueta			
Alineación del texto:	General	Alto:	285
Ancho de los bordes:	Trazo fino	Ancho:	660
Border Line Style:	Sólido	Color de los bordes:	0
Color del fondo:	-2147483633	ColorDelTexto:	-2147483630
ControlType:	100	Efecto especial:	Sin relieve
Espesor de la fuente:	Normal	Estilo de los bordes:	Todas las páginas
Estilo del fondo:	Transparente	Event Proc Prefix:	Notas_Etiqueta
Font Bold:	No	Fuente en cursiva:	Falso
Fuente subrayada:	Falso	IDDelContextoDe Ayuda:	0
Izquierda:	2895	Juego de caracteres para fuentes de texto:	0
Mostrar cuando:	Siempre	Nombre de la fuente:	MS Sans Serif
Nombre:	Notas Etiqueta	Section:	0
Superior:	16765	Tamaño de la fuente:	8
Título:	Notas	Visible:	Verdadero
Marco de objeto independiente: OLEIndependiente83			
Activación automática:	Doble clic	Activado:	Falso
Alto:	796	Ancho de los bordes:	Trazo fino
Ancho:	796	Bloqueado:	Verdadero
Border Line Style:	Sólido	Clase OLE:	Paint
Clase:	Paint.Picture	Color de los bordes:	16777215
Color del fondo:	16777215	ControlType:	114
Efecto especial:	Sin relieve	Encabezados de columna:	Falso
Estilo de los bordes:	Primera página	Estilo del fondo:	Normal
Event Proc Prefix:	OLEIndependiente83	IDDelContextoDe Ayuda:	0
ÍndiceDeTabulación:	0	Izquierda:	0
Modo de cambiar el tamaño:	Recortar	Mostrar cuando:	Siempre
Nombre:	OLEIndependiente83	Número de columnas:	0
Opciones de actualización:	Automático	PuntoDeTabulación:	Verdadero
Section:	1	n:	0
TipoDePresentación:	Falso	Superior:	0
n:		TipoOLE:	Incrustado
TipoOLEPermitido:	Ambos	Verbo:	0
Visible:	Verdadero		
Marco de objeto independiente: OLEIndependiente84			
Activación automática:	Doble clic	Activado:	Falso
Alto:	796	Ancho de los bordes:	Trazo fino

Cogest.mdb (c) EPA
 Formulario: fptmp9CT_CostesTotales

noviembre de 2000
 Página: 3426

Bloqueado: Verdadero
 Clase OLE: Paint
 Color de los bordes: 16777215
 ControlType: 114
 Encabezados de columna: Falso
 Estilo del fondo: Normal
 IDDelContextoDe Ayuda: 0
 Izquierda: 6349

Mostrar cuando: Siempre
 Número de columnas: 0
 PuntoDeTabulación: Verdadero
 Superior: 0

TipoOLE: Incrustado
 Verbo: 0

Cuadro de texto: Operador

Activado: Verdadero

Alto: 240

Ancho: 1725
 Autoextensible: Falso

Bloqueado: Falso
 BuscarPorFiltro: 1

Color del fondo: -2147483643
 ColumnHidden: Falso
 ColumnWidth: 795

ControlType: 109
 Espesor de la fuente: Normal
 Estilo del fondo: Normal
 Font Bold: No
 Fuente subrayada: Falso

ÍndiceDeTabulación: 30

Juego de caracteres para fuentes de texto: 0
 Mostrar cuando: Siempre

Nombre: Operador
 PermitirAutocorrección: Verdadero
 Section: 0
 Tabulación automática: Falso
 Visible: Verdadero

Etiqueta: Operador Etiqueta

Alineación del texto: General

Ancho: 796
 Border Line Style: Sólido
 Clase: Paint.Picture
 Color del fondo: 16777215
 Efecto especial: Sin relieve
 Estilo de los bordes: Primera página
 Event Proc Prefix: OLEIndependiente84
 ÍndiceDeTabulación: 1
 Modo de cambiar el tamaño: Recortar
 Nombre: OLEIndependiente84
 Opciones de actualización: Automático
 Section: 1
 TipoDePresentación: Falso
 TipoOLEPermitido: Ambos
 Visible: Verdadero

Alineación del texto: General
 Ancho de los bordes: Trazo fino
 Autocomprimible: Falso
 Barras de desplazamiento: Ninguna
 Border Line Style: Sólido
 Color de los bordes: 0
 ColorDelTexto: -2147483640
 ColumnOrder: Predeterminado
 Comportamiento de la tecla Entrar: Falso
 Efecto especial: Bajo relieve
 Estilo de los bordes: Primera página
 Event Proc Prefix: Operador
 Fuente en cursiva: Falso
 IDDelContextoDe Ayuda: 0
 Izquierda: 4771

Lugares: Automático

Nombre de la fuente: MS Sans Serif
 Origen del control: Operador
 PuntoDeTabulación: Verdadero
 Superior: 3353
 Tamaño de la fuente: 8

Alto: 285

Cogest.mdb (c) EPA
 Formulario: fptmp9CT_CostesTotales

noviembre de 2000
 Página: 3427

Ancho de los bordes: Trazo fino
 Border Line Style: Sólido
 Color del fondo: -2147483633
 ControlType: 100
 Espesor de la fuente: Normal
 Estilo del fondo: Transparente
 Font Bold: No
 Fuente subrayada: Falso
 Izquierda: 3060
 Mostrar cuando: Siempre
 Nombre: Operador Etiqueta
 Superior: 3353
 Título: Operador

Cuadro de texto: OtrSupl
 Activado: Verdadero
 Alto: 240
 Ancho: 1725
 Autoextensible: Falso
 Bloqueado: Falso
 BuscarPorFiltro: 1
 Color del fondo: -2147483643
 ColumnHidden: Falso
 ColumnWidth: 3000
 ControlType: 109
 Espesor de la fuente: Normal
 Estilo del fondo: Normal
 Font Bold: No
 Fuente subrayada: Falso

ÍndiceDeTabulación: 22
 n:
 Juego de caracteres para fuentes de texto: 0
 Mostrar cuando: Siempre
 Nombre: OtrSupl
 PermitirAutocorrección: Verdadero
 Section: 0
 Tabulación automática: Falso
 Visible: Verdadero

Etiqueta: OtrSupl Etiqueta
 Alineación del texto: General
 Ancho de los bordes: Trazo fino

Ancho: 945
 Color de los bordes: 0
 ColorDelTexto: -2147483630
 Efecto especial: Sin relieve
 Estilo de los bordes: Todas las páginas
 Event Proc Prefix: Operador_Etiqueta
 Fuente en cursiva: Falso
 IDDelContextoDe Ayuda: 0
 Juego de caracteres para fuentes de texto: 0
 Nombre de la fuente: MS Sans Serif
 Section: 0
 Tamaño de la fuente: 8
 Visible: Verdadero

Alineación del texto: General
 Ancho de los bordes: Trazo fino
 Autocomprimible: Falso
 Barras de desplazamiento: Ninguna
 Border Line Style: Sólido
 Color de los bordes: 0
 ColorDelTexto: -2147483640
 ColumnOrder: Predeterminado
 Comportamiento de la tecla Entrar: Falso
 Efecto especial: Bajo relieve
 Estilo de los bordes: Primera página
 Event Proc Prefix: OtrSupl
 Fuente en cursiva: Falso
 IDDelContextoDe Ayuda: 0
 Izquierda: 4771

Lugares: Automático
 Nombre de la fuente: MS Sans Serif
 Origen del control: OtrSupl
 PuntoDeTabulación: Verdadero
 n:
 Superior: 761
 Tamaño de la fuente: 8

Alto: 285

Cogest.mdb (c) EPA
 Formulario: fptmp9CT_CostesTotales

noviembre de 2000
 Página: 3428

Border Line Style: Sólido	Ancho: 735
Color del fondo: -2147483633	Color de los bordes: 0
ControlType: 100	ColorDelTexto: -2147483630
Espesor de la fuente: Normal	Efecto especial: Sin relieve
Estilo del fondo: Transparente	Estilo de los bordes: Todas las páginas
Font Bold: No	Event Proc Prefix: OtrSupl_Etiqueta
Fuente subrayada: Falso	Fuente en cursiva: Falso
Izquierda: 3060	IDDelContextoDe Ayuda: 0
Mostrar cuando: Siempre	Juego de caracteres para fuentes de texto: 0
Nombre: OtrSupl Etiqueta	Nombre de la fuente: MS Sans Serif
Superior: 761	Section: 0
Título: OtrSupl	Tamaño de la fuente: 8
	Visible: Verdadero

Botón de comando: Pág 1

Activado: Verdadero	Al hacer clic: [Event Procedure]
Alto: 576	Ancho: 765
Cancelar: Falso	ColorDelTexto: 0
ControlType: 104	Espesor de la fuente: Normal
Event Proc Prefix: Pág_1	Font Bold: No
Fuente en cursiva: Falso	Fuente subrayada: Falso
IDDelContextoDe 0	Imagen: (ninguna)
Ayuda: ÍndiceDeTabulació 7	Izquierda: 4389
n: 0	Mostrar cuando: Siempre
Juego de caracteres para fuentes de texto: 0	Nombre: Pág 1
Nombre de la fuente: MS Sans Serif	Predeterminado: Falso
PictureType: 0	Repetición automática: Falso
PuntoDeTabulació Verdadero	Superior: 113
n: 2	Título: Pág 1
Section: 2	Visible: Verdadero
Tamaño de la fuente: 8	
Transparente: Falso	

Botón de comando: Pág 2

Activado: Verdadero	Al hacer clic: [Event Procedure]
Alto: 576	Ancho: 765
Cancelar: Falso	ColorDelTexto: 0
ControlType: 104	Espesor de la fuente: Normal
Event Proc Prefix: Pág_2	Font Bold: No
Fuente en cursiva: Falso	Fuente subrayada: Falso
IDDelContextoDe 0	Imagen: (ninguna)
Ayuda: ÍndiceDeTabulació 8	Izquierda: 5253
n: 0	Mostrar cuando: Siempre
Juego de caracteres para fuentes de texto: 0	Nombre: Pág 2
Nombre de la fuente: MS Sans Serif	

Cogest.mdb (c) EPA
 Formulario: ftmp9CT_CostesTotales

noviembre de 2000
 Página: 3429

PictureType: 0
 PuntoDeTabulació Verdadero
 n:
 Section: 2
 Tamaño de la 8
 fuente:
 Transparente: Falso

Predeterminado: Falso
 Repetición Falso
 automática:
 Superior: 113
 Título: Pág 2
 Visible: Verdadero

Botón de comando: Pág 3

Activado: Verdadero
 Alto: 576
 Cancelar: Falso
 ControlType: 104

Al hacer clic: [Event Procedure]
 Ancho: 765
 ColorDelTexto: 0
 Espesor de la Normal
 fuente:
 Font Bold: No
 Fuente subrayada: Falso
 Imagen: (ninguna)

Event Proc Prefix: Pág_3
 Fuente en cursiva: Falso
 IDDelContextoDe 0
 Ayuda:

Izquierda: 6117

ÍndiceDeTabulació 9
 n:

Mostrar cuando: Siempre

Juego de 0
 caracteres para

fuentes de texto:
 Nombre de la MS Sans Serif
 fuente:

Nombre: Pág 3

PictureType: 0
 PuntoDeTabulació Verdadero
 n:

Predeterminado: Falso
 Repetición Falso
 automática:
 Superior: 113
 Título: Pág 3

Section: 2
 Tamaño de la 8
 fuente:

Visible: Verdadero

Transparente: Falso

Cuadro de texto: Pln

Activado: Verdadero

Alineación del General
 texto:

Alto: 240

Ancho de los Trazo fino
 bordes:

Ancho: 1725
 Autoextensible: Falso

Autocomprimible: Falso
 Barras de Ninguna
 desplazamiento:

Bloqueado: Falso
 BuscarPorFiltro: 1

Border Line Style: Sólido
 Color de los 0
 bordes:

Color del fondo: -2147483643
 ColumnHidden: Falso
 ColumnWidth: 3000

ColorDelTexto: -2147483640
 ColumnOrder: Predeterminado
 Comportamiento Falso
 de la tecla Entrar:

ControlType: 109
 Espesor de la Normal
 fuente:

Efecto especial: Bajo relieve
 Estilo de los Primera página
 bordes:

Estilo del fondo: Normal
 Font Bold: No
 Fuente subrayada: Falso

Event Proc Prefix: Pln
 Fuente en cursiva: Falso
 IDDelContextoDe 0
 Ayuda:

ÍndiceDeTabulació 56
 n:

Izquierda: 1044

Juego de 0
 caracteres para

Lugares Automático

fuentes de texto:
 Mostrar cuando: Siempre

Nombre de la MS Sans Serif
 fuente:

Nombre: Pln

Origen del control: Pln

Cogest.mdb (c) EPA
 Formulario: fptmp9CT_CostesTotales

noviembre de 2000
 Página: 3430

PermitirAutocorrección: Verdadero
 Section: 0
 Tabulación automática: Falso
 Visible: Verdadero

PuntoDeTabulación: Verdadero
 Superior: 12786
 Tamaño de la fuente: 8

Etiqueta: Pln Etiqueta

Alineación del texto: General
 Ancho de los bordes: Trazo fino
 Border Line Style: Sólido
 Color del fondo: -2147483633
 ControlType: 100
 Espesor de la fuente: Normal
 Estilo del fondo: Transparente
 Font Bold: No
 Fuente subrayada: Falso

Alto: 285
 Ancho: 360
 Color de los bordes: 0
 ColorDelTexto: -2147483630
 Efecto especial: Sin relieve
 Estilo de los bordes: Todas las páginas
 Event Proc Prefix: Pln_Etiqueta
 Fuente en cursiva: Falso
 IDDelContextoDe Ayuda: 0

Izquierda: 56

Juego de caracteres para fuentes de texto: 0
 Nombre de la fuente: MS Sans Serif
 Section: 0
 Tamaño de la fuente: 8
 Visible: Verdadero

Mostrar cuando: Siempre

Nombre: Pln Etiqueta
 Superior: 12786

Título: Pln

Cuadro de texto: PptoHoras

Activado: Verdadero
 Alto: 240
 Ancho: 1725
 Autoextensible: Falso
 Bloqueado: Falso
 BuscarPorFiltro: 1
 Color del fondo: -2147483643
 ColumnHidden: Falso
 ColumnWidth: 795
 ControlType: 109
 Espesor de la fuente: Normal
 Estilo del fondo: Normal
 Font Bold: No
 Fuente subrayada: Falso

Alineación del texto: General
 Ancho de los bordes: Trazo fino
 Autocomprimible: Falso
 Barras de desplazamiento: Ninguna
 Border Line Style: Sólido
 Color de los bordes: 0
 ColorDelTexto: -2147483640
 ColumnOrder: Predeterminado
 Comportamiento de la tecla Entrar: Falso
 Efecto especial: Bajo relieve
 Estilo de los bordes: Primera página
 Event Proc Prefix: PptoHoras
 Fuente en cursiva: Falso
 IDDelContextoDe Ayuda: 0

ÍndiceDeTabulación: 76

Izquierda: 4715

Juego de caracteres para fuentes de texto: 0
 Mostrar cuando: Siempre

Lugares: Automático

Nombre: PptoHoras
 PermitirAutocorrección: Verdadero

Nombre de la fuente: MS Sans Serif
 Origen del control: PptoHoras

Cogest.mdb (c) EPA
 Formulario: fptmp9CT_CostesTotales

noviembre de 2000
 Página: 3431

Section:	0	PuntoDeTabulación:	Verdadero
Tabulación automática:	Falso	Superior:	12460
Visible:	Verdadero	Tamaño de la fuente:	8
Etiqueta: PptoHoras Etiqueta			
Alineación del texto:	General	Alto:	285
Ancho de los bordes:	Trazo fino	Ancho:	1050
Border Line Style:	Sólido	Color de los bordes:	0
Color del fondo:	-2147483633	ColorDelTexto:	-2147483630
ControlType:	100	Efecto especial:	Sin relieve
Espesor de la fuente:	Normal	Estilo de los bordes:	Todas las páginas
Estilo del fondo:	Transparente	Event Proc Prefix:	PptoHoras_Etiqueta
Font Bold:	No	Fuente en cursiva:	Falso
Fuente subrayada:	Falso	IDDelContextoDe Ayuda:	0
Izquierda:	4843	Juego de caracteres para fuentes de texto:	0
Mostrar cuando:	Siempre	Nombre de la fuente:	MS Sans Serif
Nombre:	PptoHoras Etiqueta	Section:	0
Superior:	12460	Tamaño de la fuente:	8
Título:	PptoHoras	Visible:	Verdadero
Cuadro de texto: PptoPtas			
Activado:	Verdadero	Alineación del texto:	General
Alto:	240	Ancho de los bordes:	Trazo fino
Ancho:	1725	Autocomprimible:	Falso
Autoextensible:	Falso	Barras de desplazamiento:	Ninguna
Bloqueado:	Falso	Border Line Style:	Sólido
BuscarPorFiltro:	1	Color de los bordes:	0
Color del fondo:	-2147483643	ColorDelTexto:	-2147483640
ColumnHidden:	Falso	ColumnOrder:	Predeterminado
ColumnWidth:	1215	Comportamiento de la tecla Entrar:	Falso
ControlType:	109	Efecto especial:	Bajo relieve
Espesor de la fuente:	Normal	Estilo de los bordes:	Primera página
Estilo del fondo:	Normal	Event Proc Prefix:	PptoPtas
Font Bold:	No	Fuente en cursiva:	Falso
Fuente subrayada:	Falso	IDDelContextoDe Ayuda:	0
ÍndiceDeTabulación:	78	Izquierda:	4602
Juego de caracteres para fuentes de texto:	0	Lugares:	Automático
Mostrar cuando:	Siempre	Nombre de la fuente:	MS Sans Serif
Nombre:	PptoPtas	Origen del control:	PptoPtas
PermitirAutocorrección:	Verdadero		

Cogest.mdb (c) EPA
 Formulario: fptmp9CT_CostesTotales

noviembre de 2000
 Página: 3432

Section:	0	PuntoDeTabulación:	Verdadero
Tabulación automática:	Falso	Superior:	15433
Visible:	Verdadero	Tamaño de la fuente:	8
Etiqueta: PptoPtas Etiqueta			
Alineación del texto:	General	Alto:	285
Ancho de los bordes:	Trazo fino	Ancho:	945
Border Line Style:	Sólido	Color de los bordes:	0
Color del fondo:	-2147483633	ColorDelTexto:	-2147483630
ControlType:	100	Efecto especial:	Sin relieve
Espesor de la fuente:	Normal	Estilo de los bordes:	Todas las páginas
Estilo del fondo:	Transparente	Event Proc Prefix:	PptoPtas_Etiqueta
Font Bold:	No	Fuente en cursiva:	Falso
Fuente subrayada:	Falso	IDDelContextoDe Ayuda:	0
Izquierda:	2895	Juego de caracteres para fuentes de texto:	0
Mostrar cuando:	Siempre	Nombre de la fuente:	MS Sans Serif
Nombre:	PptoPtas Etiqueta	Section:	0
Superior:	15377	Tamaño de la fuente:	8
Título:	PptoPtas	Visible:	Verdadero
Cuadro de texto: PptoSumin			
Activado:	Verdadero	Alineación del texto:	General
Alto:	240	Ancho de los bordes:	Trazo fino
Ancho:	1725	Autocomprimible:	Falso
Autoextensible:	Falso	Barras de desplazamiento:	Ninguna
Bloqueado:	Falso	Border Line Style:	Sólido
BuscarPorFiltro:	1	Color de los bordes:	0
Color del fondo:	-2147483643	ColorDelTexto:	-2147483640
ColumnHidden:	Falso	ColumnOrder:	Predeterminado
ColumnWidth:	795	Comportamiento de la tecla Entrar:	Falso
ControlType:	109	Efecto especial:	Bajo relieve
Espesor de la fuente:	Normal	Estilo de los bordes:	Primera página
Estilo del fondo:	Normal	Event Proc Prefix:	PptoSumin
Font Bold:	No	Fuente en cursiva:	Falso
Fuente subrayada:	Falso	IDDelContextoDe Ayuda:	0
ÍndiceDeTabulación:	77	Izquierda:	4715
Juego de caracteres para fuentes de texto:	0	Lugares:	Automático
Mostrar cuando:	Siempre	Nombre de la fuente:	MS Sans Serif
Nombre:	PptoSumin	Origen del control:	PptoSumin
PermitirAutocorrección:	Verdadero		

Cogest.mdb (c) EPA
 Formulario: fptmp9CT_CostesTotales

noviembre de 2000
 Página: 3433

Section:	0	PuntoDeTabulació n:	Verdadero
Tabulación automática:	Falso	Superior:	12754
Visible:	Verdadero	Tamaño de la fuente:	8
Etiqueta: PptoSumin Etiqueta			
Alineación del texto:	General	Alto:	285
Ancho de los bordes:	Trazo fino	Ancho:	1050
Border Line Style:	Sólido	Color de los bordes:	0
Color del fondo:	-2147483633	ColorDelTexto:	-2147483630
ControlType:	100	Efecto especial:	Sin relieve
Espesor de la fuente:	Normal	Estilo de los bordes:	Todas las páginas
Estilo del fondo:	Transparente	Event Proc Prefix:	PptoSumin_Etiqueta
Font Bold:	No	Fuente en cursiva:	Falso
Fuente subrayada:	Falso	IDDelContextoDe Ayuda:	0
Izquierda:	3004	Juego de caracteres para fuentes de texto:	0
Mostrar cuando:	Siempre	Nombre de la fuente:	MS Sans Serif
Nombre:	PptoSumin Etiqueta	Section:	0
Superior:	12696	Tamaño de la fuente:	8
Título:	PptoSumin	Visible:	Verdadero
Botón de alternar: Rech			
Activado:	Verdadero	Alto:	330
Ancho:	1290	Bloqueado:	Falso
ColorDelTexto:	0	ColumnHidden:	Falso
ColumnOrder:	Predeterminado	ColumnWidth:	Predeterminado
ControlType:	122	Espesor de la fuente:	Normal
Event Proc Prefix:	Rech	Font Bold:	No
Fuente en cursiva:	Falso	Fuente subrayada:	Falso
IDDelContextoDe Ayuda:	0	Imagen:	(ninguna)
ÍndiceDeTabulació n:	87	Izquierda:	1587
Juego de caracteres para fuentes de texto:	0	Mostrar cuando:	Siempre
Nombre de la fuente:	MS Sans Serif	Nombre:	Rech
Origen del control:	Rech	PictureType:	0
PuntoDeTabulació n:	Verdadero	Section:	0
Superior:	19294	Tamaño de la fuente:	8
Título:	Rechazado	TripleState:	Falso
Visible:	Verdadero		
Botón de comando: RegistroAnterior			
Activado:	Verdadero	Al hacer clic:	[Event Procedure]
Alto:	576	Ancho:	576
Cancelar:	Falso	ColorDelTexto:	0

Cogest.mdb (c) EPA
 Formulario: ftmp9CT_CostesTotales

noviembre de 2000
 Página: 3434

ControlTipText:	Registro anterior	ControlType:	104
Espesor de la fuente:	Normal	Event Proc Prefix:	RegistroAnterior
Font Bold:	No	Fuente en cursiva:	Falso
Fuente subrayada:	Falso	IDDelContextoDe Ayuda:	0
Imagen:	(mapa de bits)	ÍndiceDeTabulación:	3
Izquierda:	114	Juego de caracteres para fuentes de texto:	0
Mostrar cuando:	Siempre	Nombre de la fuente:	MS Sans Serif
Nombre:	RegistroAnterior	PictureType:	0
Predeterminado:	Falso	PuntoDeTabulación:	Verdadero
Repetición automática:	Falso	Section:	2
Superior:	113	Tamaño de la fuente:	8
Título:	RegistroAnterior	Transparente:	Falso
Visible:	Verdadero		

Botón de comando: RegistroSiguiente

Activado:	Verdadero	Al hacer clic:	[Event Procedure]
Alto:	576	Ancho:	621
Cancelar:	Falso	ColorDelTexto:	0
ControlTipText:	Registro siguiente	ControlType:	104
Espesor de la fuente:	Normal	Event Proc Prefix:	RegistroSiguiente
Font Bold:	No	Fuente en cursiva:	Falso
Fuente subrayada:	Falso	IDDelContextoDe Ayuda:	0
Imagen:	(mapa de bits)	ÍndiceDeTabulación:	4
Izquierda:	789	Juego de caracteres para fuentes de texto:	0
Mostrar cuando:	Siempre	Nombre de la fuente:	MS Sans Serif
Nombre:	RegistroSiguiente	PictureType:	0
Predeterminado:	Falso	PuntoDeTabulación:	Verdadero
Repetición automática:	Falso	Section:	2
Superior:	113	Tamaño de la fuente:	8
Título:	RegistroSiguiente	Transparente:	Falso
Visible:	Verdadero		

Cuadro de texto: Rest

Activado:	Verdadero	Alineación del texto:	General
Alto:	240	Ancho de los bordes:	Trazo fino
Ancho:	1725	Autocomprimible:	Falso
Autoextensible:	Falso	Barras de desplazamiento:	Ninguna
Bloqueado:	Falso	Border Line Style:	Sólido
BuscarPorFiltro:	1	Color de los bordes:	0
Color del fondo:	-2147483643	ColorDelTexto:	-2147483640
ColumnHidden:	Falso	ColumnOrder:	Predeterminado

Cogest.mdb (c) EPA
 Formulario: ftmp9CT_CostesTotales

noviembre de 2000
 Página: 3435

ColumnWidth: 3000
 ControlType: 109
 Espesor de la fuente: Normal
 Estilo del fondo: Normal
 Font Bold: No
 Fuente subrayada: Falso
 ÍndiceDeTabulación: 21
 n:
 Juego de caracteres para fuentes de texto: 0
 Mostrar cuando: Siempre
 Nombre: Rest
 PermitirAutocorrección: Verdadero
 Section: 0
 Tabulación automática: Falso
 Visible: Verdadero

Etiqueta: Rest Etiqueta

Alineación del texto: General
 Ancho de los bordes: Trazo fino
 Border Line Style: Sólido
 Color del fondo: -2147483633
 ControlType: 100
 Espesor de la fuente: Normal
 Estilo del fondo: Transparente
 Font Bold: No
 Fuente subrayada: Falso
 Izquierda: 3060
 Mostrar cuando: Siempre
 Nombre: Rest Etiqueta
 Superior: 437
 Título: Rest

Botón de alternar: Rev

Activado: Verdadero
 Ancho: 1290
 ColorDelTexto: 0
 ColumnOrder: Predeterminado
 ControlType: 122
 Event Proc Prefix: Rev
 Fuente en cursiva: Falso
 IDDelContextoDe: 0
 Ayuda:
 ÍndiceDeTabulación: 89
 n:
 Juego de

Comportamiento de la tecla Entrar: Falso
 Efecto especial: Bajo relieve
 Estilo de los bordes: Primera página
 Event Proc Prefix: Rest
 Fuente en cursiva: Falso
 IDDelContextoDe: 0
 Ayuda:
 Izquierda: 4771
 Lugares: Automático
 Nombre de la fuente: MS Sans Serif
 Origen del control: Rest
 PuntoDeTabulación: Verdadero
 Superior: 437
 Tamaño de la fuente: 8
 Alto: 285
 Ancho: 495
 Color de los bordes: 0
 ColorDelTexto: -2147483630
 Efecto especial: Sin relieve
 Estilo de los bordes: Todas las páginas
 Event Proc Prefix: Rest_Etiqueta
 Fuente en cursiva: Falso
 IDDelContextoDe: 0
 Ayuda:
 Juego de caracteres para fuentes de texto:
 Nombre de la fuente: MS Sans Serif
 Section: 0
 Tamaño de la fuente: 8
 Visible: Verdadero
 Alto: 330
 Bloqueado: Falso
 ColumnHidden: Falso
 ColumnWidth: Predeterminado
 Espesor de la fuente: Normal
 Font Bold: No
 Fuente subrayada: Falso
 Imagen: (ninguna)
 Izquierda: 1587

Cogest.mdb (c) EPA
 Formulario: ftmp9CT_CostesTotales

noviembre de 2000
 Página: 3436

caracteres para
 fuentes de texto:
 Nombre de la fuente: MS Sans Serif
 Origen del control: Rev
 PuntoDeTabulación: Verdadero
 n:
 Superior: 20355
 Título: Superv
 Visible: Verdadero

Mostrar cuando: Siempre
 Nombre: Rev
 PictureType: 0
 Section: 0
 Tamaño de la fuente: 8
 TripleState: Falso

Botón de comando: SalirAplicación

Activado: Verdadero
 Ancho: 621
 ColorDelTexto: 0
 ControlType: 104
 Event Proc Prefix: SalirAplicación
 Fuente en cursiva: Falso
 IDDelContextoDe: 0
 Ayuda:
 ÍndiceDeTabulación: 1
 n:
 Juego de caracteres para fuentes de texto: 0
 Nombre de la fuente: MS Sans Serif
 PictureType: 0
 PuntoDeTabulación: Verdadero
 n:
 Section: 2
 Tamaño de la fuente: 8
 Transparente: Falso

Alto: 576
 Cancelar: Falso
 ControlTipText: SalirAplicación
 Espesor de la fuente: Normal
 Font Bold: No
 Fuente subrayada: Falso
 Imagen: (mapa de bits)

Izquierda: 2229
 Mostrar cuando: Siempre
 Nombre: SalirAplicación
 Predeterminado: Falso
 Repetición automática: Falso
 Superior: 113
 Título: SalirAplicación
 Visible: Verdadero

Salto de página: Salto de página204

ControlType: 118
 Izquierda: 0
 Section: 0
 Visible: Verdadero

Event Proc Prefix: Salto_de_página204
 Nombre: Salto de página204
 Superior: 7088

Salto de página: Salto de página205

ControlType: 118
 Izquierda: 0
 Section: 0
 Visible: Verdadero

Event Proc Prefix: Salto_de_página205
 Nombre: Salto de página205
 Superior: 14175

Cuadro de texto: Seud

Activado: Verdadero
 Alto: 240
 Ancho: 1725
 Autoextensible: Falso
 Bloqueado: Falso
 BuscarPorFiltro: 1
 Color del fondo: -2147483643
 ColumnHidden: Falso

Alineación del texto: General
 Ancho de los bordes: Trazo fino
 Autocomprimible: Falso
 Barras de desplazamiento: Ninguna
 Border Line Style: Sólido
 Color de los bordes: 0
 ColorDelTexto: -2147483640
 ColumnOrder: Predeterminado

Cogest.mdb (c) EPA
 Formulario: fptmp9CT_CostesTotales

noviembre de 2000
 Página: 3437

ColumnWidth: 3000
 ControlType: 109
 Espesor de la fuente: Normal
 Estilo del fondo: Normal
 Font Bold: No
 Fuente subrayada: Falso
 ÍndiceDeTabulación: 5
 n:
 Juego de caracteres para fuentes de texto: 0
 Mostrar cuando: Siempre
 Nombre: Seud
 PermitirAutocorrección: Verdadero
 Section: 0
 Tabulación automática: Falso
 Visible: Verdadero

Etiqueta: Seud Etiqueta
 Alineación del texto: General
 Ancho de los bordes: Trazo fino
 Border Line Style: Sólido
 Color del fondo: -2147483633
 ControlType: 100
 Espesor de la fuente: Normal
 Estilo del fondo: Transparente
 Font Bold: No
 Fuente subrayada: Falso
 Izquierda: 0
 Mostrar cuando: Siempre
 Nombre: Seud Etiqueta
 Superior: 1784
 Título: Seud

Cuadro de texto: Sum
 Activado: Verdadero
 Alto: 240
 Ancho: 1725
 Autoextensible: Falso
 Bloqueado: Falso
 BuscarPorFiltro: 1
 Color del fondo: -2147483643
 ColumnHidden: Falso
 ColumnWidth: 1215

Comportamiento de la tecla Entrar: Falso
 Efecto especial: Bajo relieve
 Estilo de los bordes: Primera página
 Event Proc Prefix: Seud
 Fuente en cursiva: Falso
 IDDelContextoDe Ayuda: 0
 Izquierda: 1086
 Lugares: Automático
 Nombre de la fuente: MS Sans Serif
 Origen del control: Seud
 PuntoDeTabulación: Verdadero
 Superior: 1784
 Tamaño de la fuente: 8
 Alto: 285
 Ancho: 555
 Color de los bordes: 0
 ColorDelTexto: -2147483630
 Efecto especial: Sin relieve
 Estilo de los bordes: Todas las páginas
 Event Proc Prefix: Seud_Etiqueta
 Fuente en cursiva: Falso
 IDDelContextoDe Ayuda: 0
 Juego de caracteres para fuentes de texto: 0
 Nombre de la fuente: MS Sans Serif
 Section: 0
 Tamaño de la fuente: 8
 Visible: Verdadero
 Alineación del texto: General
 Ancho de los bordes: Trazo fino
 Autocomprimible: Falso
 Barras de desplazamiento: Ninguna
 Border Line Style: Sólido
 Color de los bordes: 0
 ColorDelTexto: -2147483640
 ColumnOrder: Predeterminado
 Comportamiento de la tecla Entrar: Falso

Cogest.mdb (c) EPA
 Formulario: ftmp9CT_CostesTotales

noviembre de 2000
 Página: 3438

Efecto especial:	Bajo relieve	ControlType:	109
Estilo de los bordes:	Primera página	Espesor de la fuente:	Normal
Event Proc Prefix:	Sum	Estilo del fondo:	Normal
Fuente en cursiva:	Falso	Font Bold:	No
IDDelContextoDe:	0	Fuente subrayada:	Falso
Ayuda:		ÍndiceDeTabulación:	25
Izquierda:	4771	Juego de caracteres para fuentes de texto:	0
Lugares:	Automático	Mostrar cuando:	Siempre
Nombre de la fuente:	MS Sans Serif	Nombre:	Sum
Origen del control:	Sum	PermitirAutocorrección:	Verdadero
PuntoDeTabulación:	Verdadero	Section:	0
Superior:	1733	Tabulación automática:	Falso
Tamaño de la fuente:	8	Visible:	Verdadero
Etiqueta: Sum Etiqueta			
Alineación del texto:	General	Alto:	285
Ancho de los bordes:	Trazo fino	Ancho:	480
Border Line Style:	Sólido	Color de los bordes:	0
Color del fondo:	-2147483633	ColorDelTexto:	-2147483630
ControlType:	100	Efecto especial:	Sin relieve
Espesor de la fuente:	Normal	Estilo de los bordes:	Todas las páginas
Estilo del fondo:	Transparente	Event Proc Prefix:	Sum_Etiqueta
Font Bold:	No	Fuente en cursiva:	Falso
Fuente subrayada:	Falso	IDDelContextoDe:	0
Izquierda:	3060	Ayuda:	
Mostrar cuando:	Siempre	Juego de caracteres para fuentes de texto:	0
Nombre:	Sum Etiqueta	Nombre de la fuente:	MS Sans Serif
Superior:	1733	Section:	0
Título:	Sum	Tamaño de la fuente:	8
		Visible:	Verdadero
Botón de alternar: Superv			
Activado:	Verdadero	Alto:	330
Ancho:	1290	Bloqueado:	Falso
ColorDelTexto:	0	ColumnHidden:	Falso
ColumnOrder:	Predeterminado	ColumnWidth:	Predeterminado
ControlType:	122	Espesor de la fuente:	Normal
Event Proc Prefix:	Superv	Font Bold:	No
Fuente en cursiva:	Falso	Fuente subrayada:	Falso
IDDelContextoDe:	0	Imagen:	(ninguna)
Ayuda:		Izquierda:	1587
ÍndiceDeTabulación:	88		
Juego de caracteres para	0		

Cogest.mdb (c) EPA
 Formulario: fptmp9CT_CostesTotales

noviembre de 2000
 Página: 3440

Ayuda:
 Juego de caracteres para fuentes de texto: 0
 Nombre de la fuente: MS Sans Serif
 Section: 0
 Tamaño de la fuente: 8
 Visible: Verdadero

Izquierda: 3060
 Mostrar cuando: Siempre
 Nombre: Supl Etiqueta
 Superior: 1085
 Título: Supl

Cuadro de texto: Tap

Activado: Verdadero
 Alto: 240
 Ancho: 1725
 Autoextensible: Falso
 Bloqueado: Falso
 BuscarPorFiltro: 1
 Color del fondo: -2147483643
 ColumnHidden: Falso
 ColumnWidth: 3000
 ControlType: 109
 Espesor de la fuente: Normal
 Estilo del fondo: Normal
 Font Bold: No
 Fuente subrayada: Falso

Alineación del texto: General
 Ancho de los bordes: Trazo fino
 Autocomprimible: Falso
 Barras de desplazamiento: Ninguna
 Border Line Style: Sólido
 Color de los bordes: 0
 ColorDelTexto: -2147483640
 ColumnOrder: Predeterminado
 Comportamiento de la tecla Entrar: Falso
 Efecto especial: Bajo relieve
 Estilo de los bordes: Primera página
 Event Proc Prefix: Tap
 Fuente en cursiva: Falso
 IDDelContextoDe: 0

ÍndiceDeTabulación: 60
 n:
 Juego de caracteres para fuentes de texto: 0
 Mostrar cuando: Siempre
 Nombre: Tap
 PermitirAutocorrección: Verdadero
 Section: 0
 Tabulación automática: Falso
 Visible: Verdadero

Ayuda:
 Izquierda: 1044
 Lugares: Automático
 Nombre de la fuente: MS Sans Serif
 Origen del control: Tap
 PuntoDeTabulación: Verdadero
 n:
 Superior: 16818
 Tamaño de la fuente: 8

Etiqueta: Tap Etiqueta

Alineación del texto: General
 Ancho de los bordes: Trazo fino
 Border Line Style: Sólido
 Color del fondo: -2147483633
 ControlType: 100
 Espesor de la fuente: Normal
 Estilo del fondo: Transparente
 Font Bold: No
 Fuente subrayada: Falso

Alto: 285
 Ancho: 450
 Color de los bordes: 0
 ColorDelTexto: -2147483630
 Efecto especial: Sin relieve
 Estilo de los bordes: Todas las páginas
 Event Proc Prefix: Tap_Etiqueta
 Fuente en cursiva: Falso
 IDDelContextoDe: 0
 Ayuda:

Cogest.mdb (c) EPA
 Formulario: fptmp9CT_CostesTotales

noviembre de 2000
 Página: 3441

Izquierda:	0	Juego de caracteres para fuentes de texto:	0
Mostrar cuando:	Siempre	Nombre de la fuente:	MS Sans Serif
Nombre Superior:	Tap Etiqueta 16818	Section:	0
Título:	Tap	Tamaño de la fuente:	8
		Visible:	Verdadero

Cuadro de texto: Tarea

Activado:	Verdadero	Alineación del texto:	General
Alto:	240	Ancho de los bordes:	Trazo fino
Ancho:	1725	Autocomprimible:	Falso
Autoextensible:	Falso	Barras de desplazamiento:	Ninguna
Bloqueado:	Falso	Border Line Style:	Sólido
BuscarPorFiltro:	1	Color de los bordes:	0
Color del fondo:	-2147483643	ColorDelTexto:	-2147483640
ColumnHidden:	Falso	ColumnOrder:	Predeterminado
ColumnWidth:	3000	Comportamiento de la tecla Entrar:	Falso
ControlType:	109	Efecto especial:	Bajo relieve
Espesor de la fuente:	Normal	Estilo de los bordes:	Primera página
Estilo del fondo:	Normal	Event Proc Prefix:	Tarea
Font Bold:	No	Fuente en cursiva:	Falso
Fuente subrayada:	Falso	IDDelContextoDe Ayuda:	0
ÍndiceDeTabulación:	8	Izquierda:	1086
Juego de caracteres para fuentes de texto:	0	Lugares:	Automático
Mostrar cuando:	Siempre	Nombre de la fuente:	MS Sans Serif
Nombre:	Tarea	Origen del control:	Tarea
PermitirAutocorrección:	Verdadero	PuntoDeTabulación:	Verdadero
Section:	0	Superior:	2786
Tabulación automática:	Falso	Tamaño de la fuente:	8
Visible:	Verdadero		

Etiqueta: Tarea Etiqueta

Alineación del texto:	General	Alto:	285
Ancho de los bordes:	Trazo fino	Ancho:	630
Border Line Style:	Sólido	Color de los bordes:	0
Color del fondo:	-2147483633	ColorDelTexto:	-2147483630
ControlType:	100	Efecto especial:	Sin relieve
Espesor de la fuente:	Normal	Estilo de los bordes:	Todas las páginas
Estilo del fondo:	Transparente	Event Proc Prefix:	Tarea_Etiqueta
Font Bold:	No	Fuente en cursiva:	Falso
Fuente subrayada:	Falso	IDDelContextoDe Ayuda:	0
Izquierda:	0	Juego de caracteres para	0

Cogest.mdb (c) EPA
 Formulario: fptmp9CT_CostesTotales

noviembre de 2000
 Página: 3442

fuentes de texto:

Nombre de la fuente: MS Sans Serif
 Section: 0
 Tamaño de la fuente: 8
 Visible: Verdadero

Mostrar cuando: Siempre

Nombre: Tarea Etiqueta
 Superior: 2786
 Título: Tarea

Cuadro de texto: TasaHoraExtr

Activado: Verdadero

Alto: 240

Ancho: 1725
 Autoextensible: Falso

Bloqueado: Falso
 BuscarPorFiltro: 1

Color del fondo: -2147483643
 ColumnHidden: Falso
 ColumnWidth: 795

ControlType: 109
 Espesor de la fuente: Normal

Estilo del fondo: Normal
 Font Bold: No
 Fuente subrayada: Falso

ÍndiceDeTabulación: 32

n:
 Juego de caracteres para fuentes de texto: 0

Mostrar cuando: Siempre

Nombre: TasaHoraExtr
 PermitirAutocorrección: Verdadero

Section: 0
 Tabulación automática: Falso

Visible: Verdadero

Alineación del texto: General

Ancho de los bordes: Trazo fino

Autocomprimible: Falso
 Barras de desplazamiento: Ninguna

Border Line Style: Sólido
 Color de los bordes: 0

ColorDelTexto: -2147483640
 ColumnOrder: Predeterminado
 Comportamiento de la tecla Entrar: Falso

Efecto especial: Bajo relieve
 Estilo de los bordes: Primera página

Event Proc Prefix: TasaHoraExtr
 Fuente en cursiva: Falso
 IDDelContextoDe Ayuda: 0

Izquierda: 4771

Lugares: Automático

Nombre de la fuente: MS Sans Serif

Origen del control: TasaHoraExtr
 PuntoDeTabulación: Verdadero

Superior: 4001
 Tamaño de la fuente: 8

Etiqueta: TasaHoraExtr Etiqueta

Alineación del texto: General

Ancho de los bordes: Trazo fino

Border Line Style: Sólido

Color del fondo: -2147483633
 ControlType: 100

Espesor de la fuente: Normal

Estilo del fondo: Transparente
 Font Bold: No
 Fuente subrayada: Falso

Izquierda: 3060

Alto: 285

Ancho: 750

Color de los bordes: 0

ColorDelTexto: -2147483630
 Efecto especial: Sin relieve

Estilo de los bordes: Todas las páginas

Event Proc Prefix: TasaHoraExtr_Etiqueta
 Fuente en cursiva: Falso
 IDDelContextoDe Ayuda: 0

Juego de caracteres para fuentes de texto: 0

Cogest.mdb (c) EPA
 Formulario: fptmp9CT_CostesTotales

noviembre de 2000
 Página: 3443

Nombre de la fuente:	MS Sans Serif	Mostrar cuando:	Siempre
Section:	0	Nombre:	TasaHoraExtr Etiqueta
Tamaño de la fuente:	8	Superior:	3998
Visible:	Verdadero	Título:	TsHrEx

Cuadro de texto: Tercero

Activado:	Verdadero	Alineación del texto:	General
Alto:	240	Ancho de los bordes:	Trazo fino
Ancho:	1725	Autocomprimible:	Falso
Autoextensible:	Falso	Barras de desplazamiento:	Ninguna
Bloqueado:	Falso	Border Line Style:	Sólido
BuscarPorFiltro:	1	Color de los bordes:	0
Color del fondo:	-2147483643	ColorDelTexto:	-2147483640
ColumnHidden:	Falso	ColumnOrder:	Predeterminado
ColumnWidth:	3000	Comportamiento de la tecla Entrar:	Falso
ControlType:	109	Efecto especial:	Bajo relieve
Espesor de la fuente:	Normal	Estilo de los bordes:	Primera página
Estilo del fondo:	Normal	Event Proc Prefix:	Tercero
Font Bold:	No	Fuente en cursiva:	Falso
Fuente subrayada:	Falso	IDDelContextoDe Ayuda:	0

ÍndiceDeTabulación: 11

Juego de caracteres para fuentes de texto:	0	Izquierda:	1086
Mostrar cuando:	Siempre	Lugares:	Automático

Nombre:	Tercero	Nombre de la fuente:	MS Sans Serif
PermitirAutocorrección:	Verdadero	Origen del control:	Tercero
Section:	0	PuntoDeTabulación:	Verdadero
Tabulación automática:	Falso	Superior:	3788
Visible:	Verdadero	Tamaño de la fuente:	8

Etiqueta: Tercero Etiqueta

Alineación del texto:	General	Alto:	285
Ancho de los bordes:	Trazo fino	Ancho:	795
Border Line Style:	Sólido	Color de los bordes:	0
Color del fondo:	-2147483633	ColorDelTexto:	-2147483630
ControlType:	100	Efecto especial:	Sin relieve
Espesor de la fuente:	Normal	Estilo de los bordes:	Todas las páginas
Estilo del fondo:	Transparente	Event Proc Prefix:	Tercero_Etiqueta
Font Bold:	No	Fuente en cursiva:	Falso
Fuente subrayada:	Falso	IDDelContextoDe Ayuda:	0
Izquierda:	0	Juego de caracteres para fuentes de texto:	0

Cogest.mdb (c) EPA
 Formulario: fptmp9CT_CostesTotales

noviembre de 2000
 Página: 3444

Mostrar cuando:	Siempre	Nombre de la fuente:	MS Sans Serif
Nombre Superior:	Tercero Etiqueta 3788	Section:	0
Título:	Tercero	Tamaño de la fuente:	8
		Visible:	Verdadero

Cuadro de texto: Texto92

Activado:	Verdadero	Alineación del texto:	General
Alto:	911	Ancho de los bordes:	Trazo fino
Ancho:	7086	Autocomprimible:	Falso
Autoextensible:	Falso	Barras de desplazamiento:	Ninguna
Bloqueado:	Falso	Border Line Style:	Sólido
BuscarPorFiltro:	1	Color de los bordes:	0
Color del fondo:	13209	ColorDelTexto:	-2147483640
ColumnHidden:	Falso	ColumnOrder:	Predeterminado
ColumnWidth:	Predeterminado	Comportamiento de la tecla Entrar:	Falso
ControlType:	109	Efecto especial:	Bajo relieve
Espesor de la fuente:	Normal	Estilo de los bordes:	Primera página
Estilo del fondo:	Normal	Event Proc Prefix:	Texto92
Font Bold:	No	Fuente en cursiva:	Falso
Fuente subrayada:	Falso	IDDelContextoDe Ayuda:	0

ÍndiceDeTabulación:	0	Izquierda:	0
Juego de caracteres para fuentes de texto:	0	Lugares:	Automático

Mostrar cuando:	Siempre	Nombre de la fuente:	MS Sans Serif
Nombre:	Texto92	PermitirAutocorrección:	Verdadero
PuntoDeTabulación:	Verdadero	Section:	2
Superior:	0	Tabulación automática:	Falso
Tamaño de la fuente:	8	Visible:	Verdadero

Cuadro de texto: Tiempo

Activado:	Verdadero	Alineación del texto:	General
Alto:	240	Ancho de los bordes:	Trazo fino
Ancho:	1725	Autocomprimible:	Falso
Autoextensible:	Falso	Barras de desplazamiento:	Ninguna
Bloqueado:	Falso	Border Line Style:	Sólido
BuscarPorFiltro:	1	Color de los bordes:	0
Color del fondo:	-2147483643	ColorDelTexto:	-2147483640
ColumnHidden:	Falso	ColumnOrder:	Predeterminado
ColumnWidth:	3000	Comportamiento de la tecla Entrar:	Falso
ControlType:	109	Efecto especial:	Bajo relieve
Espesor de la fuente:	Normal	Estilo de los bordes:	Primera página

Cogest.mdb (c) EPA
 Formulario: fptmp9CT_CostesTotales

noviembre de 2000
 Página: 3445

Estilo del fondo: Normal
 Font Bold: No
 Fuente subrayada: Falso
 ÍndiceDeTabulació n: 16
 Juego de caracteres para fuentes de texto: 0
 Mostrar cuando: Siempre
 Nombre: Tiempo
 PermitirAutocorrección: Verdadero
 Section: 0
 Tabulación automática: Falso
 Visible: Verdadero

Event Proc Prefix: Tiempo
 Fuente en cursiva: Falso
 IDDelContextoDe Ayuda: 0
 Izquierda: 1086
 Lugares Automático
 Nombre de la fuente: MS Sans Serif
 Origen del control: Tiempo
 PuntoDeTabulación: Verdadero
 Superior: 5395
 Tamaño de la fuente: 8

Etiqueta: Tiempo Etiqueta
 Alineación del texto: General
 Ancho de los bordes: Trazo fino
 Border Line Style: Sólido
 Color del fondo: -2147483633
 ControlType: 100
 Espesor de la fuente: Normal
 Estilo del fondo: Transparente
 Font Bold: No
 Fuente subrayada: Falso
 Izquierda: 0

Alto: 285
 Ancho: 780
 Color de los bordes: 0
 ColorDelTexto: -2147483630
 Efecto especial: Sin relieve
 Estilo de los bordes: Todas las páginas
 Event Proc Prefix: Tiempo_Etiqueta
 Fuente en cursiva: Falso
 IDDelContextoDe Ayuda: 0
 Juego de caracteres para fuentes de texto: 0
 Nombre de la fuente: MS Sans Serif
 Section: 0
 Tamaño de la fuente: 8
 Visible: Verdadero

Mostrar cuando: Siempre
 Nombre: Tiempo Etiqueta
 Superior: 5395
 Título: Tiempo

Botón de alternar: Valid
 Activado: Verdadero
 Ancho: 1290
 ColorDelTexto: 0
 ColumnOrder: Predeterminado
 ControlType: 122

Alto: 330
 Bloqueado: Falso
 ColumnHidden: Falso
 ColumnWidth: Predeterminado
 Espesor de la fuente: Normal
 Font Bold: No
 Fuente subrayada: Falso
 Imagen: (ninguna)

Event Proc Prefix: Valid
 Fuente en cursiva: Falso
 IDDelContextoDe Ayuda: 0
 ÍndiceDeTabulació n: 85
 Juego de caracteres para fuentes de texto: 0
 Nombre de la fuente: MS Sans Serif
 Origen del control: Valid

Izquierda: 1587
 Mostrar cuando: Siempre
 Nombre: Valid
 PictureType: 0

Cogest.mdb (c) EPA
 Formulario: ftmp9CT_CostesTotales

noviembre de 2000
 Página: 3446

PuntoDeTabulació Verdadero
 n:
 Superior: 17707
 Título: Valida
 Visible: Verdadero

Section: 0
 Tamaño de la fuente: 8
 TripleState: Falso

Cuadro de texto: Zip

Activado: Verdadero
 Alto: 240
 Ancho: 1725
 Autoextensible: Falso
 Bloqueado: Falso
 BuscarPorFiltro: 1
 Color del fondo: -2147483643
 ColumnHidden: Falso
 ColumnWidth: 3000
 ControlType: 109
 Espesor de la fuente: Normal
 Estilo del fondo: Normal
 Font Bold: No
 Fuente subrayada: Falso

Alineación del texto: General
 Ancho de los bordes: Trazo fino
 Autocomprimible: Falso
 Barras de desplazamiento: Ninguna
 Border Line Style: Sólido
 Color de los bordes: 0
 ColorDelTexto: -2147483640
 ColumnOrder: Predeterminado
 Comportamiento de la tecla Entrar: Falso
 Efecto especial: Bajo relieve
 Estilo de los bordes: Primera página
 Event Proc Prefix: Zip
 Fuente en cursiva: Falso
 IDDelContextoDe Ayuda: 0
 Izquierda: 4715

ÍndiceDeTabulació 63
 n:
 Juego de caracteres para fuentes de texto: 0
 Mostrar cuando: Siempre

Lugares Automático
 Nombre de la fuente: MS Sans Serif
 Origen del control: Zip
 PuntoDeTabulació Verdadero
 n:
 Superior: 8638
 Tamaño de la fuente: 8

Nombre: Zip
 PermitirAutocorrección: Verdadero
 Section: 0
 Tabulación automática: Falso
 Visible: Verdadero

Etiqueta: Zip Etiqueta

Alineación del texto: General
 Alto: 285
 Ancho de los bordes: Trazo fino
 Ancho: 360
 Border Line Style: Sólido
 Color de los bordes: 0
 Color del fondo: -2147483633
 ColorDelTexto: -2147483630
 ControlType: 100
 Efecto especial: Sin relieve
 Espesor de la fuente: Normal
 Estilo de los bordes: Todas las páginas
 Evento Proc Prefix: Zip_Etiqueta
 Fuente en cursiva: Falso
 Fuente subrayada: Falso
 IDDelContextoDe Ayuda: 0
 Juego de caracteres para fuentes de texto: 0

Nombre de la fuente: MS Sans Serif

Izquierda: 2948
 Mostrar cuando: Siempre

Cogest.mdb (c) EPA
 Formulario: fptmp9CT_CostesTotales

noviembre de 2000
 Página: 3447

Section:	0	Nombre:	Zip Etiqueta
Tamaño de la fuente:	8	Superior:	8638
Visible:	Verdadero	Título:	Zip

Código

```

1 Attribute VB_Name = "Form_fptmp9CT_CostesTotales"
2 Attribute VB_Creatable = True
3 Attribute VB_PredeclaredId = True
4 Attribute VB_Exposed = False
5
6
7 Private Sub Salir_Click()
8     Application.Quit
9 End Sub
10
11
12 Private Sub AbrirConsulta_Click()
13     DoCmd.RunCommand acCmdDatasheetView
14 End Sub
15
16 Private Sub CerrarVentana_Click()
17     DoCmd.Close
18 End Sub
19
20 Private Sub Comando206_Click()
21
22 End Sub
23
24 Private Sub ImprimirFormulario_Click()
25     DoCmd.PrintOut acSelection, , , acHigh, 1, True
26 End Sub
27
28 Private Sub Pág_1_Click()
29     DoCmd.GoToPage 1
30 End Sub
31
32 Private Sub Pág_2_Click()
33     DoCmd.GoToPage 2
34 End Sub
35
36 Private Sub Pág_3_Click()
37     DoCmd.GoToPage 3
38 End Sub
39
40 Private Sub RegistroAnterior_Click()
41 On Error GoTo Err_RegistroAnterior_Click
42
43
44     DoCmd.GoToRecord , , acPrevious
45
46 Exit_RegistroAnterior_Click:
    
```

Cogest.mdb (c) EPA
Formulario: ftmp9CT_CostesTotales

noviembre de 2000
Página: 3448

```
47     Exit Sub
48
49 Err_RegistroAnterior_Click:
50     MsgBox Err.Description
51     Resume Exit_RegistroAnterior_Click
52
53 End Sub
54 Private Sub RegistroSiguiente_Click()
55 On Error GoTo Err_RegistroSiguiente_Click
56
57
58     DoCmd.GoToRecord , , acNext
59
60 Exit_RegistroSiguiente_Click:
61     Exit Sub
62
63 Err_RegistroSiguiente_Click:
64     MsgBox Err.Description
65     Resume Exit_RegistroSiguiente_Click
66
67 End Sub
68
```

Permisos de usuario

admin

Permisos de grupo

Admins
Users

Propiedades

ActivarFiltro:	Falso	ActivarOrden:	Verdadero
Ajuste de tamaño	Verdadero	Allow Updating:	No
AltoDeLaFila:	Predeterminado	AlturaDeFuenteDeHoja	10
AlturaDeLaVentana:	5532	Ancho:	5325
AnchuraDeLaVentana:	5952	Barras de	Ambas
Bloqueos del registro:	Sin bloquear	Botón qué es esto:	Falso
BotónCerrar:	Verdadero	BotonesDeDesplazamie	Verdadero
BotonesMinMax:	3	CentradoAutomático:	Verdadero
Ciclo:	Ninguno	ColorDeLaCuadrículaD	12632256
ComportamientoDeLaC	Ambas	Contar:	49
Cuadro de control:	Verdadero	DatasheetBackColor:	16777215
DatasheetFontName:	Arial	DatasheetForeColor:	0
Diseño a imprimir:	Falso	DistribuciónDeLalmage	Siempre
EfectoDeCeldasDeHoj	Normal	Emergente:	Falso
EspesorDeFuenteDeHo	Normal	Estilo de los bordes:	Ajustable
Fecha de creación:	18/9/00 20.11.30	FrozenColumns:	1
FuenteDeHojaDeDatos	Falso	FuenteDeHojaDeDatos	Falso
HasModule:	Verdadero	IDDelContextoDeAyud	0
Imagen:	(ninguna)	Impresión láser rápida:	Verdadero
InsideHeight:	4968	InsideWidth:	5616
Intervalo de	0	Introducción de datos:	Falso
Línea X:	10	Línea Y:	10
LogicalPageWidth:	9070	Max Button:	Verdadero
Menú contextual:	Verdadero	Min Button:	Verdadero
Modal:	Falso	ModoCambiarTamañoD	Recortar
MosaicoDelmágenes:	Falso	Origen de la paleta:	(Predeterminado)
Origen del registro:	tmp9HA_HorasAcumuladas	Permitir filtros:	Verdadero
Permitir	Verdadero	PermitirAgregar:	Verdadero
PermitirEliminación:	Verdadero	PictureType:	0
Propietario:	admin	Selectores de registro:	Falso
SeparadoresDeRegistro	Falso	ShowGrid:	Verdadero
TeclaDePresentaciónPr	Falso	TipoRecordset:	Todos los registros
Título:	EDITOR HORAS ACUMULADAS	Última actualización:	1/10/00 8.20.14
Visible:	Falso	Vista predeterminada:	Formulario simple
Vistas permitidas:	Ambas		

Objetos

Sección: Detalle

Alto:	3198	Autocomprimible:	Falso
Autoextensible:	Falso	Color del fondo:	-2147483633
Efecto especial:	Sin relieve	En selección:	Falso
Event Proc Prefix:	Detalle	Forzar nueva	Ninguno
		página:	
Mantener juntos:	Falso	Mostrar cuando:	Siempre
Nombre:	Detalle	NuevaFilaOColum	Ninguno
		na:	
Visible:	Verdadero		

Sección: EncabezadoDelFormulario

Alto:	850	Autocomprimible:	Falso
Autoextensible:	Falso	Color del fondo:	-2147483633

Cogest.mdb (c) EPA
Formulario: fptmp9HA_HorasAcumuladas

noviembre de 2000
Página: 3450

Efecto especial: Sin relieve
Event Proc Prefix: EncabezadoDelFormulario

En selección: Falso
Forzar nueva página: Ninguno

Mantener juntos: Falso
Nombre: EncabezadoDelFormulario

Mostrar cuando: Siempre
NuevaFilaOColumna: Ninguno

Visible: Verdadero

Sección: PieDelFormulario

Alto: 911
Autoextensible: Falso
Efecto especial: Sin relieve
Event Proc Prefix: PieDelFormulario

Autocomprimible: Falso
Color del fondo: -2147483633
En selección: Falso
Forzar nueva página: Ninguno

Mantener juntos: Falso
Nombre: PieDelFormulario

Mostrar cuando: Siempre
NuevaFilaOColumna: Ninguno

Visible: Verdadero

Botón de comando: AbrirConsulta

Activado: Verdadero
Alto: 576
Cancelar: Falso
ControlTipText: AbriConsulta
Espesor de la fuente: Normal
Font Bold: No
Fuente subrayada: Falso

Al hacer clic: [Event Procedure]
Ancho: 576
ColorDelTexto: 0
ControlType: 104
Event Proc Prefix: AbrirConsulta

Imagen: (mapa de bits)

Fuente en cursiva: Falso
IDDelContextoDe Ayuda: 0

Izquierda: 4590

ÍndiceDeTabulación: 5

Mostrar cuando: Siempre

Juego de caracteres para fuentes de texto: MS Sans Serif

Nombre: AbrirConsulta
Predeterminado: Falso

PictureType: 0
PuntoDeTabulación: Verdadero

Repetición automática: Falso
Superior: 113

Section: 2

Título: AbrirConsulta
Visible: Verdadero

Tamaño de la fuente: 8
Transparente: Falso

Cuadro de texto: Alias

Activado: Verdadero

Alineación del texto: General

Alto: 300

Ancho de los bordes: Trazo fino

Ancho: 1578
Autoextensible: Falso

Autocomprimible: Falso
Barras de desplazamiento: Ninguna

Bloqueado: Falso
BuscarPorFiltro: 1

Border Line Style: Sólido
Color de los bordes: 0

Color del fondo: -2147483643
ColumnHidden: Falso
ColumnWidth: 2148

ColorDelTexto: -2147483640
ColumnOrder: Predeterminado
Comportamiento de la tecla Entrar: Falso

ControlType: 109

Efecto especial: Bajo relieve

Cogest.mdb (c) EPA
 Formulario: fptmp9HA_HorasAcumuladas

noviembre de 2000
 Página: 3451

Espeor de la fuente: Normal
 Estilo del fondo: Normal
 Font Bold: No
 Fuente subrayada: Falso

ÍndiceDeTabulación: 4

Juego de caracteres para fuentes de texto: 0
 Mostrar cuando: Siempre

Nombre: Alias
 PermitirAutocorrección: Verdadero
 Section: 0
 Tabulación automática: Falso
 Visible: Verdadero

Etiqueta: Alias Etiqueta

Alineación del texto: General
 Ancho de los bordes: Trazo fino
 Border Line Style: Sólido

Color del fondo: -2147483633
 ControlType: 100
 Espeor de la fuente: Normal
 Estilo del fondo: Transparente
 Font Bold: No
 Fuente subrayada: Falso

Izquierda: 57

Mostrar cuando: Siempre

Nombre: Alias Etiqueta
 Superior: 1424

Título: Alias

Cuadro de texto: Año

Activado: Verdadero

Alto: 300

Ancho: 636
 Autoextensible: Falso

Bloqueado: Falso
 BuscarPorFiltro: 1

Color del fondo: -2147483643
 ColumnHidden: Falso
 ColumnWidth: 636

ControlType: 109
 Espeor de la fuente: Normal

Estilo de los bordes: Primera página

Event Proc Prefix: Alias
 Fuente en cursiva: Falso
 IDDelContextoDe: 0

Ayuda:
 Izquierda: 1190

Lugares: Automático

Nombre de la fuente: MS Sans Serif

Origen del control: Alias
 PuntoDeTabulación: Verdadero

Superior: 1424
 Tamaño de la fuente: 8

Alto: 285

Ancho: 525

Color de los bordes: 0

ColorDelTexto: -2147483630
 Efecto especial: Sin relieve
 Estilo de los bordes: Todas las páginas

Event Proc Prefix: Alias_Etiqueta
 Fuente en cursiva: Falso
 IDDelContextoDe: 0

Ayuda:
 Juego de caracteres para fuentes de texto: 0

Nombre de la fuente: MS Sans Serif

Section: 0
 Tamaño de la fuente: 8

Visible: Verdadero

Alineación del texto: General

Ancho de los bordes: Trazo fino

Autocomprimible: Falso
 Barras de desplazamiento: Ninguna

Border Line Style: Sólido
 Color de los bordes: 0

ColorDelTexto: -2147483640
 ColumnOrder: Predeterminado
 Comportamiento de la tecla Entrar: Falso

Efecto especial: Bajo relieve

Estilo del fondo: Normal	Estilo de los bordes: Primera página
Font Bold: No	Event Proc Prefix: Año
Fuente subrayada: Falso	Fuente en cursiva: Falso
	IDDelContextoDe: 0
	Ayuda:
ÍndiceDeTabulació n: 2	Izquierda: 1190
Juego de caracteres para fuentes de texto: 0	Lugares: Automático
Mostrar cuando: Siempre	Nombre de la fuente: MS Sans Serif
Nombre: Año	Origen del control: Año
PermitirAutocorrección: Verdadero	PuntoDeTabulación: Verdadero
Section: 0	n: 712
Tabulación automática: Falso	Superior: 8
Visible: Verdadero	Tamaño de la fuente: 8
Etiqueta: Año Etiqueta	
Alineación del texto: General	Alto: 285
Ancho de los bordes: Trazo fino	Ancho: 435
Border Line Style: Sólido	Color de los bordes: 0
Color del fondo: -2147483633	ColorDelTexto: -2147483630
ControlType: 100	Efecto especial: Sin relieve
Espesor de la fuente: Normal	Estilo de los bordes: Todas las páginas
Estilo del fondo: Transparente	Event Proc Prefix: Año_Etiqueta
Font Bold: No	Fuente en cursiva: Falso
Fuente subrayada: Falso	IDDelContextoDe: 0
	Ayuda:
Izquierda: 57	Juego de caracteres para fuentes de texto: 0
	Nombre de la fuente: MS Sans Serif
Mostrar cuando: Siempre	Section: 0
Nombre: Año Etiqueta	Tamaño de la fuente: 8
Superior: 712	Visible: Verdadero
Título: Año	
Cuadro de texto: Aut	
Activado: Verdadero	Alineación del texto: General
Alto: 300	Ancho de los bordes: Trazo fino
Ancho: 636	Autocomprimible: Falso
Autoextensible: Falso	Barras de desplazamiento: Ninguna
Bloqueado: Falso	Border Line Style: Sólido
BuscarPorFiltro: 1	Color de los bordes: 0
Color del fondo: -2147483643	ColorDelTexto: -2147483640
ColumnHidden: Falso	ColumnOrder: Predeterminado
ColumnWidth: 1701	Comportamiento de la tecla Entrar: Falso
ControlType: 109	Efecto especial: Bajo relieve
Espesor de la fuente: Normal	

Estilo del fondo: Normal
Font Bold: No
Fuente subrayada: Falso

ÍndiceDeTabulación:
n:

Juego de caracteres para fuentes de texto: 0

Mostrar cuando: Siempre

Nombre: Aut
PermitirAutocorrección: Verdadero
Section: 0
Tabulación automática: Falso
Visible: Verdadero

Etiqueta: Aut Etiqueta

Alineación del texto: General
Ancho de los bordes: Trazo fino
Border Line Style: Sólido

Color del fondo: -2147483633
ControlType: 100
Espesor de la fuente: Normal
Estilo del fondo: Transparente
Font Bold: No
Fuente subrayada: Falso

Izquierda: 56

Mostrar cuando: Siempre

Nombre: Aut Etiqueta
Superior: 1

Título: Aut

Botón de comando: CerrarVentana

Activado: Verdadero
Alto: 576
Cancelar: Falso
ControlTipText: Cerrar ventana
Espesor de la fuente: Normal
Font Bold: No
Fuente subrayada: Falso

Imagen: (mapa de bits)

Izquierda: 2040

Mostrar cuando: Siempre

Estilo de los bordes: Primera página

Event Proc Prefix: Aut
Fuente en cursiva: Falso
IDDelContextoDe Ayuda: 0

Izquierda: 1189

Lugares: Automático

Nombre de la fuente: MS Sans Serif

Origen del control: Aut
PuntoDeTabulación: Verdadero
Superior: 0
Tamaño de la fuente: 8

Alto: 285

Ancho: 360

Color de los bordes: 0

ColorDelTexto: -2147483630
Efecto especial: Sin relieve
Estilo de los bordes: Todas las páginas

Event Proc Prefix: Aut_Etiqueta
Fuente en cursiva: Falso
IDDelContextoDe Ayuda: 0

Juego de caracteres para fuentes de texto: 0

Nombre de la fuente: MS Sans Serif

Section: 0
Tamaño de la fuente: 8

Visible: Verdadero

Al hacer clic: [Event Procedure]

Ancho: 576
ColorDelTexto: 0
ControlType: 104
Event Proc Prefix: CerrarVentana

Fuente en cursiva: Falso
IDDelContextoDe Ayuda: 0

ÍndiceDeTabulación:
n: 2

Juego de caracteres para fuentes de texto: 0

Nombre de la fuente: MS Sans Serif

Cogest.mdb (c) EPA
 Formulario: fptmp9HA_HorasAcumuladas

noviembre de 2000
 Página: 3454

Nombre: CerrarVentana
 Predeterminado: Falso

Repetición automática: Falso
 Superior: 113

Título: CerrarVentana
 Visible: Verdadero

Cuadro de texto: Ded

Activado: Verdadero

Alto: 300

Ancho: 1578
 Autoextensible: Falso

Bloqueado: Falso
 BuscarPorFiltro: 1

Color del fondo: -2147483643
 ColumnHidden: Falso
 ColumnWidth: 2568

ControlType: 109
 Espesor de la fuente: Normal
 Estilo del fondo: Normal
 Font Bold: No
 Fuente subrayada: Falso

ÍndiceDeTabulación: 3

Juego de caracteres para fuentes de texto: 0
 Mostrar cuando: Siempre

Nombre: Ded
 PermitirAutocorrección: Verdadero
 Section: 0
 Tabulación automática: Falso
 Visible: Verdadero

Etiqueta: Ded Etiqueta

Alineación del texto: General
 Ancho de los bordes: Trazo fino
 Border Line Style: Sólido

Color del fondo: -2147483633
 ControlType: 100
 Espesor de la fuente: Normal
 Estilo del fondo: Transparente
 Font Bold: No
 Fuente subrayada: Falso

Izquierda: 57

PictureType: 0
 PuntoDeTabulación: Verdadero

Section: 2

Tamaño de la fuente: 8

Transparente: Falso

Alineación del texto: General

Ancho de los bordes: Trazo fino

Autocomprimible: Falso
 Barras de desplazamiento: Ninguna

Border Line Style: Sólido
 Color de los bordes: 0

ColorDelTexto: -2147483640
 ColumnOrder: Predeterminado
 Comportamiento de la tecla Entrar: Falso

Efecto especial: Bajo relieve
 Estilo de los bordes: Primera página

Event Proc Prefix: Ded
 Fuente en cursiva: Falso
 IDDelContextoDe Ayuda: 0

Izquierda: 1190

Lugares: Automático

Nombre de la fuente: MS Sans Serif

Origen del control: Ded
 PuntoDeTabulación: Verdadero

Superior: 1068
 Tamaño de la fuente: 8

Alto: 285

Ancho: 465

Color de los bordes: 0

ColorDelTexto: -2147483630
 Efecto especial: Sin relieve
 Estilo de los bordes: Todas las páginas

Event Proc Prefix: Ded_Etiqueta
 Fuente en cursiva: Falso
 IDDelContextoDe Ayuda: 0

Juego de 0

Cogest.mdb (c) EPA
 Formulario: fptmp9HA_HorasAcumuladas

noviembre de 2000
 Página: 3455

caracteres para
 fuentes de texto:
 Nombre de la
 fuente: MS Sans Serif
 Section: 0
 Tamaño de la
 fuente: 8
 Visible: Verdadero

Mostrar cuando: Siempre
 Nombre: Ded Etiqueta
 Superior: 1068
 Título: Ded

Cuadro de texto: Despl

Activado: Verdadero
 Alto: 300
 Ancho: 1578
 Autoextensible: Falso
 Bloqueado: Falso
 BuscarPorFiltro: 1
 Color del fondo: -2147483643
 ColumnHidden: Falso
 ColumnWidth: 2568

Alineación del
 texto: General
 Ancho de los
 bordes: Trazo fino
 Autocomprimible: Falso
 Barras de
 desplazamiento: Ninguna
 Border Line Style: Sólido
 Color de los
 bordes: 0
 ColorDelTexto: -2147483640
 ColumnOrder: Predeterminado
 Comportamiento
 de la tecla Entrar: Falso
 Efecto especial: Bajo relieve
 Estilo de los
 bordes: Primera página
 Event Proc Prefix: Despl
 Fuente en cursiva: Falso
 IDDelContextoDe: 0
 Ayuda:
 Izquierda: 3627

ControlType: 109
 Espesor de la
 fuente: Normal
 Estilo del fondo: Normal
 Font Bold: No
 Fuente subrayada: Falso

Lugares Automático

ÍndiceDeTabulació
 n: 15
 Juego de
 caracteres para
 fuentes de texto:
 Mostrar cuando: Siempre

Nombre de la
 fuente: MS Sans Serif
 Origen del control: Despl
 PuntoDeTabulació
 n: Verdadero
 Superior: 1992
 Tamaño de la
 fuente: 8

Nombre: Despl
 PermitirAutocorrec
 ción: Verdadero
 Section: 0
 Tabulación
 automática: Falso
 Visible: Verdadero

Etiqueta: Despl Etiqueta

Alineación del
 texto: General
 Ancho de los
 bordes: Trazo fino
 Border Line Style: Sólido
 Color del fondo: -2147483633
 ControlType: 100
 Espesor de la
 fuente: Normal
 Estilo del fondo: Transparente
 Font Bold: No
 Fuente subrayada: Falso

Alto: 285
 Ancho: 615
 Color de los
 bordes: 0
 ColorDelTexto: -2147483630
 Efecto especial: Sin relieve
 Estilo de los
 bordes: Todas las páginas
 Event Proc Prefix: Despl_Etiqueta
 Fuente en cursiva: Falso
 IDDelContextoDe: 0
 Ayuda:
 Juego de
 caracteres para
 fuentes de texto: 0

Izquierda: 2891

Cogest.mdb (c) EPA
 Formulario: fptmp9HA_HorasAcumuladas

noviembre de 2000
 Página: 3456

Nombre de la fuente:	MS Sans Serif	Mostrar cuando:	Siempre
Section:	0	Nombre:	Despl Etiqueta
Tamaño de la fuente:	8	Superior:	1992
Visible:	Verdadero	Título:	Despl
Etiqueta: Etiqueta169			
Alineación del texto:	Centro	Alto:	790
Ancho de los bordes:	Trazo fino	Ancho:	3804
Border Line Style:	Sólido	Color de los bordes:	16777215
Color del fondo:	8388608	ColorDelTexto:	16777215
ControlType:	100	Efecto especial:	Sin relieve
Espesor de la fuente:	Negrita	Estilo de los bordes:	Primera página
Estilo del fondo:	Normal	Event Proc Prefix:	Etiqueta169
Font Bold:	Sí	Fuente en cursiva:	Falso
Fuente subrayada:	Falso	IDDelContextoDe Ayuda:	0
Izquierda:	792	Juego de caracteres para fuentes de texto:	0
Mostrar cuando:	Siempre	Nombre de la fuente:	Arial
Nombre:	Etiqueta169	Section:	1
Superior:	0	Tamaño de la fuente:	28
Título:	C O G E S T	Visible:	Verdadero
Etiqueta: Etiqueta93			
Alineación del texto:	General	Alto:	285
Ancho de los bordes:	Trazo fino	Ancho:	765
Border Line Style:	Sólido	Color de los bordes:	0
Color del fondo:	-2147483633	ColorDelTexto:	-2147483630
ControlType:	100	Efecto especial:	Sin relieve
Espesor de la fuente:	Normal	Estilo de los bordes:	Todas las páginas
Estilo del fondo:	Transparente	Event Proc Prefix:	Etiqueta93
Font Bold:	No	Fuente en cursiva:	Falso
Fuente subrayada:	Falso	IDDelContextoDe Ayuda:	0
Izquierda:	0	Juego de caracteres para fuentes de texto:	0
Mostrar cuando:	Siempre	Nombre de la fuente:	MS Sans Serif
Nombre:	Etiqueta93	Section:	2
Superior:	60	Tamaño de la fuente:	8
Título:	Texto92:	Visible:	Verdadero
Cuadro de texto: ExcMes			
Activado:	Verdadero	Alineación del texto:	General
Alto:	300	Ancho de los bordes:	Trazo fino

Cogest.mdb (c) EPA
 Formulario: fptmp9HA_HorasAcumuladas

noviembre de 2000
 Página: 3457

Ancho: 1578
 Autoextensible: Falso
 Bloqueado: Falso
 BuscarPorFiltro: 1
 Color del fondo: -2147483643
 ColumnHidden: Falso
 ColumnWidth: 2568
 ControlType: 109
 Espesor de la fuente: Normal
 Estilo del fondo: Normal
 Font Bold: No
 Fuente subrayada: Falso

ÍndiceDeTabulación: 8
 Juego de caracteres para fuentes de texto: 0
 Mostrar cuando: Siempre
 Nombre: ExcMes
 PermitirAutocorrección: Verdadero
 Section: 0
 Tabulación automática: Falso
 Visible: Verdadero

Etiqueta: ExcMes Etiqueta

Alineación del texto: General
 Ancho de los bordes: Trazo fino
 Border Line Style: Sólido
 Color del fondo: -2147483633
 ControlType: 100
 Espesor de la fuente: Normal
 Estilo del fondo: Transparente
 Font Bold: No
 Fuente subrayada: Falso

Izquierda: 57

Mostrar cuando: Siempre

Nombre: ExcMes Etiqueta
 Superior: 2848

Título: ExcMes

Cuadro de texto: HrNegAnt

Activado: Verdadero

Alto: 300

Ancho: 1578

Autocomprimible: Falso
 Barras de desplazamiento: Ninguna
 Border Line Style: Sólido
 Color de los bordes: 0
 ColorDelTexto: -2147483640
 ColumnOrder: Predeterminado
 Comportamiento de la tecla Entrar: Falso
 Efecto especial: Bajo relieve
 Estilo de los bordes: Primera página
 Event Proc Prefix: ExcMes
 Fuente en cursiva: Falso
 IDDelContextoDe Ayuda: 0
 Izquierda: 1190

Lugares Automático

Nombre de la fuente: MS Sans Serif
 Origen del control: ExcMes
 PuntoDeTabulación: Verdadero
 Superior: 2848
 Tamaño de la fuente: 8

Alto: 285

Ancho: 795

Color de los bordes: 0
 ColorDelTexto: -2147483630
 Efecto especial: Sin relieve
 Estilo de los bordes: Todas las páginas
 Event Proc Prefix: ExcMes_Etiqueta
 Fuente en cursiva: Falso
 IDDelContextoDe Ayuda: 0

Juego de caracteres para fuentes de texto: 0

Nombre de la fuente: MS Sans Serif

Section: 0
 Tamaño de la fuente: 8

Visible: Verdadero

Alineación del texto: General

Ancho de los bordes: Trazo fino

Autocomprimible: Falso

Cogest.mdb (c) EPA
 Formulario: fptmp9HA_HorasAcumuladas

noviembre de 2000
 Página: 3458

Autoextensible:	Falso	Barras de desplazamiento:	Ninguna
Bloqueado:	Falso	Border Line Style:	Sólido
BuscarPorFiltro:	1	Color de los bordes:	0
Color del fondo:	-2147483643	ColorDelTexto:	-2147483640
ColumnHidden:	Falso	ColumnOrder:	Predeterminado
ColumnWidth:	2568	Comportamiento de la tecla Entrar:	Falso
ControlType:	109	Efecto especial:	Bajo relieve
Espesor de la fuente:	Normal	Estilo de los bordes:	Primera página
Estilo del fondo:	Normal	Event Proc Prefix:	HrNegAnt
Font Bold:	No	Fuente en cursiva:	Falso
Fuente subrayada:	Falso	IDDelContextoDe Ayuda:	0
ÍndiceDeTabulación:	9	Izquierda:	3627
n:		Lugares:	Automático
Juego de caracteres para fuentes de texto:	0	Nombre de la fuente:	MS Sans Serif
Mostrar cuando:	Siempre	Origen del control:	HrNegAnt
Nombre:	HrNegAnt	PuntoDeTabulación:	Verdadero
PermitirAutocorrección:	Verdadero	n:	
Section:	0	Superior:	0
Tabulación automática:	Falso	Tamaño de la fuente:	8
Visible:	Verdadero		
Etiqueta: HrNegAnt Etiqueta			
Alineación del texto:	General	Alto:	285
Ancho de los bordes:	Trazo fino	Ancho:	735
Border Line Style:	Sólido	Color de los bordes:	0
Color del fondo:	-2147483633	ColorDelTexto:	-2147483630
ControlType:	100	Efecto especial:	Sin relieve
Espesor de la fuente:	Normal	Estilo de los bordes:	Todas las páginas
Estilo del fondo:	Transparente	Event Proc Prefix:	HrNegAnt_Etiqueta
Font Bold:	No	Fuente en cursiva:	Falso
Fuente subrayada:	Falso	IDDelContextoDe Ayuda:	0
Izquierda:	2891	Juego de caracteres para fuentes de texto:	0
Mostrar cuando:	Siempre	Nombre de la fuente:	MS Sans Serif
Nombre:	HrNegAnt Etiqueta	Section:	0
Superior:	0	Tamaño de la fuente:	8
Título:	HrNgAt	Visible:	Verdadero
Cuadro de texto: HrRec			
Activado:	Verdadero	Alineación del texto:	General
Alto:	300	Ancho de los bordes:	Trazo fino
Ancho:	1578	Autocomprimible:	Falso
Autoextensible:	Falso	Barras de desplazamiento:	Ninguna

Cogest.mdb (c) EPA
 Formulario: fptmp9HA_HorasAcumuladas

noviembre de 2000
 Página: 3459

Border Line Style: Sólido	Bloqueado: Falso
Color de los bordes: 0	BuscarPorFiltro: 1
ColorDelTexto: -2147483640	Color del fondo: -2147483643
ColumnOrder: Predeterminado	ColumnHidden: Falso
Comportamiento de la tecla Entrar: Falso	ColumnWidth: 2568
Efecto especial: Bajo relieve	ControlType: 109
Estilo de los bordes: Primera página	Espesor de la fuente: Normal
Event Proc Prefix: HrRec	Estilo del fondo: Normal
Fuente en cursiva: Falso	Font Bold: No
IDDelContextoDe Ayuda: 0	Fuente subrayada: Falso
Izquierda: 3627	ÍndiceDeTabulación: 10
Lugares Automático	Juego de caracteres para fuentes de texto: 0
Nombre de la fuente: MS Sans Serif	Mostrar cuando: Siempre
Origen del control: HrRec	Nombre: HrRec
PuntoDeTabulación: Verdadero	PermitirAutocorrección: Verdadero
Superior: 362	Section: 0
Tamaño de la fuente: 8	Tabulación automática: Falso
	Visible: Verdadero
Etiqueta: HrRec Etiqueta	
Alineación del texto: General	Alto: 285
Ancho de los bordes: Trazo fino	Ancho: 660
Border Line Style: Sólido	Color de los bordes: 0
Color del fondo: -2147483633	ColorDelTexto: -2147483630
ControlType: 100	Efecto especial: Sin relieve
Espesor de la fuente: Normal	Estilo de los bordes: Todas las páginas
Estilo del fondo: Transparente	Event Proc Prefix: HrRec_Etiqueta
Font Bold: No	Fuente en cursiva: Falso
Fuente subrayada: Falso	IDDelContextoDe Ayuda: 0
Izquierda: 2891	Juego de caracteres para fuentes de texto: 0
Mostrar cuando: Siempre	Nombre de la fuente: MS Sans Serif
Nombre: HrRec Etiqueta	Section: 0
Superior: 362	Tamaño de la fuente: 8
Título: HrRec	Visible: Verdadero
Cuadro de texto: ImpHrExtr	
Activado: Verdadero	Alineación del texto: General
Alto: 300	Ancho de los bordes: Trazo fino
Ancho: 1578	Autocomprimible: Falso
Autoextensible: Falso	Barras de desplazamiento: Ninguna

Cogest.mdb (c) EPA
 Formulario: fptmp9HA_HorasAcumuladas

noviembre de 2000
 Página: 3460

Border Line Style: Sólido	Bloqueado: Falso
Color de los bordes: 0	BuscarPorFiltro: 1
ColorDelTexto: -2147483640	Color del fondo: -2147483643
ColumnOrder: Predeterminado	ColumnHidden: Falso
Comportamiento de la tecla Entrar: Falso	ColumnWidth: 2568
Efecto especial: Bajo relieve	ControlType: 109
Estilo de los bordes: Primera página	Espesor de la fuente: Normal
Event Proc Prefix: ImpHrExtr	Estilo del fondo: Normal
Fuente en cursiva: Falso	Font Bold: No
IDDelContextoDe Ayuda: 0	Fuente subrayada: Falso
Izquierda: 3627	ÍndiceDeTabulación: 11
Lugares Automático	Juego de caracteres para fuentes de texto: 0
Nombre de la fuente: MS Sans Serif	Mostrar cuando: Siempre
Origen del control: ImpHrExtr	Nombre: ImpHrExtr
PuntoDeTabulación: Verdadero	PermitirAutocorrección: Verdadero
Superior: 724	Section: 0
Tamaño de la fuente: 8	Tabulación automática: Falso
	Visible: Verdadero
Etiqueta: ImpHrExtr Etiqueta	
Alineación del texto: General	Alto: 285
Ancho de los bordes: Trazo fino	Ancho: 555
Border Line Style: Sólido	Color de los bordes: 0
Color del fondo: -2147483633	ColorDelTexto: -2147483630
ControlType: 100	Efecto especial: Sin relieve
Espesor de la fuente: Normal	Estilo de los bordes: Todas las páginas
Estilo del fondo: Transparente	Event Proc Prefix: ImpHrExtr_Etiqueta
Font Bold: No	Fuente en cursiva: Falso
Fuente subrayada: Falso	IDDelContextoDe Ayuda: 0
Izquierda: 2891	Juego de caracteres para fuentes de texto: 0
Mostrar cuando: Siempre	Nombre de la fuente: MS Sans Serif
Nombre: ImpHrExtr Etiqueta	Section: 0
Superior: 724	Tamaño de la fuente: 8
Título: IpHrtr	Visible: Verdadero
Cuadro de texto: ImpKm	
Activado: Verdadero	Alineación del texto: General
Alto: 300	Ancho de los bordes: Trazo fino
Ancho: 1578	Autocomprimible: Falso
Autoextensible: Falso	Barras de desplazamiento: Ninguna

Cogest.mdb (c) EPA
 Formulario: fptmp9HA_HorasAcumuladas

noviembre de 2000
 Página: 3461

Border Line Style: Sólido	Bloqueado: Falso
Color de los bordes: 0	BuscarPorFiltro: 1
ColorDelTexto: -2147483640	Color del fondo: -2147483643
ColumnOrder: Predeterminado	ColumnHidden: Falso
Comportamiento de la tecla Entrar: Falso	ColumnWidth: 2568
Efecto especial: Bajo relieve	ControlType: 109
Estilo de los bordes: Primera página	Espesor de la fuente: Normal
Event Proc Prefix: ImpKm	Estilo del fondo: Normal
Fuente en cursiva: Falso	Font Bold: No
IDDelContextoDe Ayuda: 0	Fuente subrayada: Falso
Izquierda: 3627	ÍndiceDeTabulación: 14
Lugares Automático	Juego de caracteres para fuentes de texto: 0
Nombre de la fuente: MS Sans Serif	Mostrar cuando: Siempre
Origen del control: ImpKm	Nombre: ImpKm
PuntoDeTabulación: Verdadero	PermitirAutocorrección: Verdadero
Superior: 1690	Section: 0
Tamaño de la fuente: 8	Tabulación automática: Falso
	Visible: Verdadero
Etiqueta: ImpKm Etiqueta	
Alineación del texto: General	Alto: 285
Ancho de los bordes: Trazo fino	Ancho: 690
Border Line Style: Sólido	Color de los bordes: 0
Color del fondo: -2147483633	ColorDelTexto: -2147483630
ControlType: 100	Efecto especial: Sin relieve
Espesor de la fuente: Normal	Estilo de los bordes: Todas las páginas
Estilo del fondo: Transparente	Event Proc Prefix: ImpKm_Etiqueta
Font Bold: No	Fuente en cursiva: Falso
Fuente subrayada: Falso	IDDelContextoDe Ayuda: 0
Izquierda: 2891	Juego de caracteres para fuentes de texto: 0
Mostrar cuando: Siempre	Nombre de la fuente: MS Sans Serif
Nombre: ImpKm Etiqueta	Section: 0
Superior: 1690	Tamaño de la fuente: 8
Título: ImpKm	Visible: Verdadero
Botón de comando: ImprimirFormulario	
Activado: Verdadero	Al hacer clic: [Event Procedure]
Alto: 576	Ancho: 576
Cancelar: Falso	ColorDelTexto: 0
ControlTipText: Imprimir formulario	ControlType: 104
Espesor de la fuente: Normal	Event Proc Prefix: ImprimirFormulario

Cogest.mdb (c) EPA
 Formulario: fptmp9HA_HorasAcumuladas

noviembre de 2000
 Página: 3462

Font Bold:	No	Fuente en cursiva:	Falso
Fuente subrayada:	Falso	IDDelContextoDe	0
Imagen:	(mapa de bits)	Ayuda:	
Izquierda:	3740	ÍndiceDeTabulación:	6
Mostrar cuando:	Siempre	Juego de caracteres para fuentes de texto:	0
Nombre:	ImprimirFormulario	Nombre de la fuente:	MS Sans Serif
Predeterminado:	Falso	PictureType:	0
Repetición automática:	Falso	PuntoDeTabulación:	Verdadero
Superior:	113	Section:	2
Título:	ImprimirFormulario	Tamaño de la fuente:	8
Visible:	Verdadero	Transparente:	Falso

Cuadro de texto: JrMes

Activado:	Verdadero	Alineación del texto:	General
Alto:	300	Ancho de los bordes:	Trazo fino
Ancho:	1578	Autocomprimible:	Falso
Autoextensible:	Falso	Barras de desplazamiento:	Ninguna
Bloqueado:	Falso	Border Line Style:	Sólido
BuscarPorFiltro:	1	Color de los bordes:	0
Color del fondo:	-2147483643	ColorDelTexto:	-2147483640
ColumnHidden:	Falso	ColumnOrder:	Predeterminado
ColumnWidth:	2568	Comportamiento de la tecla Entrar:	Falso
ControlType:	109	Efecto especial:	Bajo relieve
Espesor de la fuente:	Normal	Estilo de los bordes:	Primera página
Estilo del fondo:	Normal	Event Proc Prefix:	JrMes
Font Bold:	No	Fuente en cursiva:	Falso
Fuente subrayada:	Falso	IDDelContextoDe	0
ÍndiceDeTabulación:	7	Ayuda:	
Juego de caracteres para fuentes de texto:	0	Izquierda:	1190
Mostrar cuando:	Siempre	Lugares:	Automático
Nombre:	JrMes	Nombre de la fuente:	MS Sans Serif
PermitirAutocorrección:	Verdadero	Origen del control:	JrMes
Section:	0	PuntoDeTabulación:	Verdadero
Tabulación automática:	Falso	Superior:	2492
Visible:	Verdadero	Tamaño de la fuente:	8

Etiqueta: JrMes Etiqueta

Alineación del texto:	General	Alto:	285
Ancho de los bordes:	Trazo fino	Ancho:	630
Border Line Style:	Sólido	Color de los bordes:	0

Cogest.mdb (c) EPA
 Formulario: fptmp9HA_HorasAcumuladas

noviembre de 2000
 Página: 3464

ColorDelTexto: -2147483630	Color del fondo: -2147483633
Efecto especial: Sin relieve	ControlType: 100
	Espesor de la fuente: Normal
Estilo de los bordes: Todas las páginas	Estilo del fondo: Transparente
Event Proc Prefix: Km_Etiqueta	Font Bold: No
Fuente en cursiva: Falso	Fuente subrayada: Falso
IDDelContextoDe 0	Izquierda: 2891
Ayuda:	
Juego de caracteres para fuentes de texto: 0	Mostrar cuando: Siempre
Nombre de la fuente: MS Sans Serif	Nombre: Km Etiqueta
Section: 0	Superior: 1388
Tamaño de la fuente: 8	Título: Km
Visible: Verdadero	

Cuadro de texto: Mes

Activado: Verdadero	Alineación del texto: General
Alto: 300	Ancho de los bordes: Trazo fino
Ancho: 636	Autocomprimible: Falso
Autoextensible: Falso	Barras de desplazamiento: Ninguna
Bloqueado: Falso	Border Line Style: Sólido
BuscarPorFiltro: 1	Color de los bordes: 0
Color del fondo: -2147483643	ColorDelTexto: -2147483640
ColumnHidden: Falso	ColumnOrder: Predeterminado
ColumnWidth: 636	Comportamiento de la tecla Entrar: Falso
ControlType: 109	Efecto especial: Bajo relieve
Espesor de la fuente: Normal	Estilo de los bordes: Primera página
Estilo del fondo: Normal	Event Proc Prefix: Mes
Font Bold: No	Fuente en cursiva: Falso
Fuente subrayada: Falso	IDDelContextoDe 0
	Ayuda:
ÍndiceDeTabulación: 1	Izquierda: 1190
n:	
Juego de caracteres para fuentes de texto: 0	Lugares: Automático
Mostrar cuando: Siempre	
Nombre: Mes	Nombre de la fuente: MS Sans Serif
PermitirAutocorrección: Verdadero	Origen del control: Mes
Section: 0	PuntoDeTabulación: Verdadero
Tabulación automática: Falso	n:
Visible: Verdadero	Superior: 356
	Tamaño de la fuente: 8

Etiqueta: Mes Etiqueta

Alineación del texto: General	Alto: 285
Ancho de los bordes: Trazo fino	Ancho: 465
Border Line Style: Sólido	Color de los bordes: 0

Cogest.mdb (c) EPA
 Formulario: fptmp9HA_HorasAcumuladas

noviembre de 2000
 Página: 3465

ColorDelTexto: -2147483630	Color del fondo: -2147483633
Efecto especial: Sin relieve	ControlType: 100
	Espesor de la fuente: Normal
Estilo de los bordes: Todas las páginas	Estilo del fondo: Transparente
Event Proc Prefix: Mes_Etiqueta	Font Bold: No
Fuente en cursiva: Falso	Fuente subrayada: Falso
IDDelContextoDe 0	Izquierda: 57
Ayuda:	
Juego de caracteres para fuentes de texto: 0	Mostrar cuando: Siempre
Nombre de la fuente: MS Sans Serif	Nombre: Mes Etiqueta
Section: 0	Superior: 356
Tamaño de la fuente: 8	Título: Mes
Visible: Verdadero	

Marco de objeto independiente: OLEIndependiente83

Activación automática: Doble clic	Activado: Falso
Alto: 796	Ancho de los bordes: Trazo fino
Ancho: 796	Bloqueado: Verdadero
Border Line Style: Sólido	Clase OLE: Paint
Clase: Paint.Picture	Color de los bordes: 16777215
Color del fondo: 16777215	ControlType: 114
Efecto especial: Sin relieve	Encabezados de columna: Falso
Estilo de los bordes: Primera página	Estilo del fondo: Normal
Event Proc Prefix: OLEIndependiente83	IDDelContextoDe 0
ÍndiceDeTabulación: 0	Ayuda:
n:	Izquierda: 0
Modo de cambiar el tamaño: Recortar	Mostrar cuando: Siempre
Nombre: OLEIndependiente83	Número de columnas: 0
Opciones de actualización: Automático	PuntoDeTabulación: Verdadero
Section: 1	n:
TipoDePresentación: Falso	Superior: 0
n:	TipoOLE: Incrustado
TipoOLEPermitido: Ambos	Verbo: 0
Visible: Verdadero	

Marco de objeto independiente: OLEIndependiente84

Activación automática: Doble clic	Activado: Falso
Alto: 796	Ancho de los bordes: Trazo fino
Ancho: 796	Bloqueado: Verdadero
Border Line Style: Sólido	Clase OLE: Paint
Clase: Paint.Picture	Color de los bordes: 16777215
Color del fondo: 16777215	ControlType: 114
Efecto especial: Sin relieve	Encabezados de columna: Falso
Estilo de los bordes: Primera página	

Cogest.mdb (c) EPA
 Formulario: fptmp9HA_HorasAcumuladas

noviembre de 2000
 Página: 3466

Event Proc Prefix: OLEIndependiente84

ÍndiceDeTabulación:
 n: 1

Modo de cambiar el tamaño: Recortar

Nombre: OLEIndependiente84

Opciones de actualización: Automático

Section: 1

TipoDePresentación:
 n: Falso

TipoOLEPermitido: Ambos
 Visible: Verdadero

Cuadro de texto: Otros

Activado: Verdadero

Alto: 300

Ancho: 1578
 Autoextensible: Falso

Bloqueado: Falso
 BuscarPorFiltro: 1

Color del fondo: -2147483643
 ColumnHidden: Falso
 ColumnWidth: 2568

ControlType: 109
 Espesor de la fuente: Normal

Estilo del fondo: Normal
 Font Bold: No
 Fuente subrayada: Falso

ÍndiceDeTabulación:
 n: 17

Juego de caracteres para fuentes de texto: 0
 Mostrar cuando: Siempre

Nombre: Otros
 PermitirAutocorrección: Verdadero

Section: 0
 Tabulación automática: Falso

Visible: Verdadero

Etiqueta: Otros Etiqueta

Alineación del texto: General

Ancho de los bordes: Trazo fino

Border Line Style: Sólido

Color del fondo: -2147483633
 ControlType: 100

Estilo del fondo: Normal
 IDDelContextoDe Ayuda: 0

Izquierda: 4529

Mostrar cuando: Siempre

Número de columnas: 0

PuntoDeTabulación:
 n: Verdadero

Superior: 0

TipoOLE: Incrustado

Verbo: 0

Alineación del texto: General

Ancho de los bordes: Trazo fino

Autocomprimible: Falso
 Barras de desplazamiento: Ninguna

Border Line Style: Sólido
 Color de los bordes: 0

ColorDelTexto: -2147483640
 ColumnOrder: Predeterminado
 Comportamiento de la tecla Entrar: Falso

Efecto especial: Bajo relieve
 Estilo de los bordes: Primera página

Event Proc Prefix: Otros
 Fuente en cursiva: Falso

IDDelContextoDe Ayuda: 0

Izquierda: 3627

Lugares: Automático

Nombre de la fuente: MS Sans Serif

Origen del control: Otros
 PuntoDeTabulación:
 n: Verdadero

Superior: 2596
 Tamaño de la fuente: 8

Alto: 285

Ancho: 555

Color de los bordes: 0

ColorDelTexto: -2147483630
 Efecto especial: Sin relieve

Cogest.mdb (c) EPA
 Formulario: fptmp9HA_HorasAcumuladas

noviembre de 2000
 Página: 3467

Espesor de la fuente:	Normal	Estilo de los bordes:	Todas las páginas
Estilo del fondo:	Transparente	Event Proc Prefix:	Otros_Etiqueta
Font Bold:	No	Fuente en cursiva:	Falso
Fuente subrayada:	Falso	IDDelContextoDe Ayuda:	0
Izquierda:	2891	Juego de caracteres para fuentes de texto:	0
Mostrar cuando:	Siempre	Nombre de la fuente:	MS Sans Serif
Nombre Superior:	Otros Etiqueta 2596	Section:	0
Título:	Otros	Tamaño de la fuente:	8
		Visible:	Verdadero

Botón de comando: RegistroAnterior

Activado:	Verdadero	Al hacer clic:	[Event Procedure]
Alto:	576	Ancho:	576
Cancelar:	Falso	ColorDelTexto:	0
ControlTipText:	Registro anterior	ControlType:	104
Espesor de la fuente:	Normal	Event Proc Prefix:	RegistroAnterior
Font Bold:	No	Fuente en cursiva:	Falso
Fuente subrayada:	Falso	IDDelContextoDe Ayuda:	0
Imagen:	(mapa de bits)	ÍndiceDeTabulación:	3
Izquierda:	340	Juego de caracteres para fuentes de texto:	0
Mostrar cuando:	Siempre	Nombre de la fuente:	MS Sans Serif
Nombre Predeterminado:	RegistroAnterior Falso	PictureType:	0
Repetición automática:	Falso	PuntoDeTabulación:	Verdadero
Superior:	113	Section:	2
Título:	RegistroAnterior	Tamaño de la fuente:	8
Visible:	Verdadero	Transparente:	Falso

Botón de comando: RegistroSiguiente

Activado:	Verdadero	Al hacer clic:	[Event Procedure]
Alto:	576	Ancho:	576
Cancelar:	Falso	ColorDelTexto:	0
ControlTipText:	Registro siguiente	ControlType:	104
Espesor de la fuente:	Normal	Event Proc Prefix:	RegistroSiguiente
Font Bold:	No	Fuente en cursiva:	Falso
Fuente subrayada:	Falso	IDDelContextoDe Ayuda:	0
Imagen:	(mapa de bits)	ÍndiceDeTabulación:	4
Izquierda:	1190	Juego de caracteres para fuentes de texto:	0
Mostrar cuando:	Siempre	Nombre de la fuente:	MS Sans Serif
Nombre Predeterminado:	RegistroSiguiente Falso	PictureType:	0
		PuntoDeTabulación:	Verdadero
		n:	

Cogest.mdb (c) EPA
 Formulario: fptmp9HA_HorasAcumuladas

noviembre de 2000
 Página: 3468

Repetición automática: Falso
 Superior: 113
 Título: RegistroSiguiete
 Visible: Verdadero
 Section: 2
 Tamaño de la fuente: 8
 Transparente: Falso

Cuadro de texto: Rest

Activado: Verdadero
 Alto: 300
 Ancho: 1578
 Autoextensible: Falso
 Bloqueado: Falso
 BuscarPorFiltro: 1
 Color del fondo: -2147483643
 ColumnHidden: Falso
 ColumnWidth: 2568
 ControlType: 109
 Espesor de la fuente: Normal
 Estilo del fondo: Normal
 Font Bold: No
 Fuente subrayada: Falso
 ÍndiceDeTabulación: 16
 n:
 Juego de caracteres para fuentes de texto: 0
 Mostrar cuando: Siempre
 Nombre: Rest
 PermitirAutocorrección: Verdadero
 Section: 0
 Tabulación automática: Falso
 Visible: Verdadero
 Alineación del texto: General
 Ancho de los bordes: Trazo fino
 Autocomprimible: Falso
 Barras de desplazamiento: Ninguna
 Border Line Style: Sólido
 Color de los bordes: 0
 ColorDelTexto: -2147483640
 ColumnOrder: Predeterminado
 Comportamiento de la tecla Entrar: Falso
 Efecto especial: Bajo relieve
 Estilo de los bordes: Primera página
 Event Proc Prefix: Rest
 Fuente en cursiva: Falso
 IDDelContextoDe Ayuda: 0
 Izquierda: 3627
 Lugares: Automático
 Nombre de la fuente: MS Sans Serif
 Origen del control: Rest
 PuntoDeTabulación: Verdadero
 n:
 Superior: 2294
 Tamaño de la fuente: 8

Etiqueta: Rest Etiqueta

Alineación del texto: General
 Alto: 285
 Ancho de los bordes: Trazo fino
 Ancho: 495
 Border Line Style: Sólido
 Color de los bordes: 0
 Color del fondo: -2147483633
 ColorDelTexto: -2147483630
 ControlType: 100
 Efecto especial: Sin relieve
 Espesor de la fuente: Normal
 Estilo de los bordes: Todas las páginas
 Event Proc Prefix: Rest_Etiqueta
 Fuente en cursiva: Falso
 Fuente subrayada: Falso
 IDDelContextoDe Ayuda: 0
 Izquierda: 2891
 Juego de caracteres para fuentes de texto: 0
 Mostrar cuando: Siempre
 Nombre de la fuente: MS Sans Serif

Cogest.mdb (c) EPA
 Formulario: fptmp9HA_HorasAcumuladas

noviembre de 2000
 Página: 3469

Section:	0	Nombre:	Rest Etiqueta
Tamaño de la fuente:	8	Superior:	2294
Visible:	Verdadero	Título:	Rest
Botón de comando: SalirAplicación			
Activado:	Verdadero	Al hacer clic:	[Event Procedure]
Alto:	576	Ancho:	576
Cancelar:	Falso	ColorDelTexto:	0
ControlTipText:	SalirAplicación	ControlType:	104
Espesor de la fuente:	Normal	Event Proc Prefix:	SalirAplicación
Font Bold:	No	Fuente en cursiva:	Falso
Fuente subrayada:	Falso	IDDelContextoDe:	0
Imagen:	(mapa de bits)	Ayuda:	
Izquierda:	2890	ÍndiceDeTabulación:	1
Mostrar cuando:	Siempre	Juego de caracteres para fuentes de texto:	0
Nombre:	SalirAplicación	Nombre de la fuente:	MS Sans Serif
Predeterminado:	Falso	PictureType:	0
Repetición automática:	Falso	PuntoDeTabulación:	Verdadero
Superior:	113	n:	
Título:	SalirAplicación	Section:	2
Visible:	Verdadero	Tamaño de la fuente:	8
Cuadro de texto: Suplidos			
Activado:	Verdadero	Transparente:	Falso
Alto:	300	Alineación del texto:	General
Ancho:	1578	Ancho de los bordes:	Trazo fino
Autoextensible:	Falso	Autocomprimible:	Falso
Bloqueado:	Falso	Barras de desplazamiento:	Ninguna
BuscarPorFiltro:	1	Border Line Style:	Sólido
Color del fondo:	-2147483643	Color de los bordes:	0
ColumnHidden:	Falso	ColorDelTexto:	-2147483640
ColumnWidth:	2568	ColumnOrder:	Predeterminado
ControlType:	109	Comportamiento de la tecla Entrar:	Falso
Espesor de la fuente:	Normal	Efecto especial:	Bajo relieve
Estilo del fondo:	Normal	Estilo de los bordes:	Primera página
Font Bold:	No	Event Proc Prefix:	Suplidos
Fuente subrayada:	Falso	Fuente en cursiva:	Falso
ÍndiceDeTabulación:	18	IDDelContextoDe:	0
n:		Ayuda:	
Juego de caracteres para fuentes de texto:	0	Izquierda:	3627
Mostrar cuando:	Siempre	Lugares:	Automático
Nombre:	Suplidos	Nombre de la fuente:	MS Sans Serif
		Origen del control:	Suplidos

Cogest.mdb (c) EPA
 Formulario: fptmp9HA_HorasAcumuladas

noviembre de 2000
 Página: 3470

PermitirAutocorrección: Verdadero
 Section: 0
 Tabulación automática: Falso
 Visible: Verdadero

PuntoDeTabulación: Verdadero
 Superior: 2898
 Tamaño de la fuente: 8

Etiqueta: Suplidos Etiqueta

Alineación del texto: General
 Ancho de los bordes: Trazo fino
 Border Line Style: Sólido
 Color del fondo: -2147483633
 ControlType: 100
 Espesor de la fuente: Normal
 Estilo del fondo: Transparente
 Font Bold: No
 Fuente subrayada: Falso
 Izquierda: 2891
 Mostrar cuando: Siempre
 Nombre: Suplidos Etiqueta
 Superior: 2898
 Título: Supl

Alto: 285
 Ancho: 480
 Color de los bordes: 0
 ColorDelTexto: -2147483630
 Efecto especial: Sin relieve
 Estilo de los bordes: Todas las páginas
 Event Proc Prefix: Suplidos_Etiqueta
 Fuente en cursiva: Falso
 IDDelContextoDe Ayuda: 0
 Juego de caracteres para fuentes de texto: 0
 Nombre de la fuente: MS Sans Serif
 Section: 0
 Tamaño de la fuente: 8
 Visible: Verdadero

Cuadro de texto: Texto92

Activado: Verdadero
 Alto: 911
 Ancho: 5211
 Autoextensible: Falso
 Bloqueado: Falso
 BuscarPorFiltro: 1
 Color del fondo: 13209
 ColumnHidden: Falso
 ColumnWidth: Predeterminado
 ControlType: 109
 Espesor de la fuente: Normal
 Estilo del fondo: Normal
 Font Bold: No
 Fuente subrayada: Falso

Alineación del texto: General
 Ancho de los bordes: Trazo fino
 Autocomprimible: Falso
 Barras de desplazamiento: Ninguna
 Border Line Style: Sólido
 Color de los bordes: 0
 ColorDelTexto: -2147483640
 ColumnOrder: Predeterminado
 Comportamiento de la tecla Entrar: Falso
 Efecto especial: Bajo relieve
 Estilo de los bordes: Primera página
 Event Proc Prefix: Texto92
 Fuente en cursiva: Falso
 IDDelContextoDe Ayuda: 0
 Izquierda: 56

ÍndiceDeTabulación: 0
 Juego de caracteres para fuentes de texto: 0
 Mostrar cuando: Siempre
 Nombre: Texto92

Lugares: Automático
 Nombre de la fuente: MS Sans Serif
 PermitirAutocorrección: Verdadero

Cogest.mdb (c) EPA
 Formulario: fptmp9HA_HorasAcumuladas

noviembre de 2000
 Página: 3471

PuntoDeTabulació Verdadero
 n:
 Superior: 0
 Tamaño de la 8
 fuente:

Section: 2
 Tabulación Falso
 automática:
 Visible: Verdadero

Cuadro de texto: Tmp

Activado: Verdadero
 Alto: 300
 Ancho: 1578
 Autoextensible: Falso
 Bloqueado: Falso
 BuscarPorFiltro: 1
 Color del fondo: -2147483643
 ColumnHidden: Falso
 ColumnWidth: 2568
 ControlType: 109
 Espesor de la Normal
 fuente:
 Estilo del fondo: Normal
 Font Bold: No
 Fuente subrayada: Falso

Alineación del General
 texto:
 Ancho de los Trazo fino
 bordes:
 Autocomprimible: Falso
 Barras de Ninguna
 desplazamiento:
 Border Line Style: Sólido
 Color de los 0
 bordes:
 ColorDelTexto: -2147483640
 ColumnOrder: Predeterminado
 Comportamiento Falso
 de la tecla Entrar:
 Efecto especial: Bajo relieve
 Estilo de los Primera página
 bordes:
 Event Proc Prefix: Tmp
 Fuente en cursiva: Falso
 IDDelContextoDe 0
 Ayuda:
 Izquierda: 1190

ÍndiceDeTabulació 6
 n:
 Juego de 0
 caracteres para
 fuentes de texto:
 Mostrar cuando: Siempre

Lugares Automático
 Nombre de la MS Sans Serif
 fuente:
 Origen del control: Tmp
 PuntoDeTabulació Verdadero
 n:
 Superior: 2136
 Tamaño de la 8
 fuente:

Nombre: Tmp
 PermitirAutocorrec Verdadero
 ción:
 Section: 0
 Tabulación Falso
 automática:
 Visible: Verdadero

Etiqueta: Tmp Etiqueta

Alineación del General
 texto:
 Ancho de los Trazo fino
 bordes:
 Border Line Style: Sólido
 Color del fondo: -2147483633
 ControlType: 100
 Espesor de la Normal
 fuente:
 Estilo del fondo: Transparente
 Font Bold: No
 Fuente subrayada: Falso

Alto: 285
 Ancho: 495
 Color de los 0
 bordes:
 ColorDelTexto: -2147483630
 Efecto especial: Sin relieve
 Estilo de los Todas las páginas
 bordes:
 Event Proc Prefix: Tmp_Etiqueta
 Fuente en cursiva: Falso
 IDDelContextoDe 0
 Ayuda:
 Juego de 0
 caracteres para
 fuentes de texto:
 Nombre de la MS Sans Serif
 fuente:

Izquierda: 57
 Mostrar cuando: Siempre

Cogest.mdb (c) EPA
 Formulario: fptmp9HA_HorasAcumuladas

noviembre de 2000
 Página: 3472

Section:	0	Nombre:	Tmp Etiqueta
Tamaño de la fuente:	8	Superior:	2136
Visible:	Verdadero	Título:	Tmp
Cuadro de texto: TsExtr			
Activado:	Verdadero	Alineación del texto:	General
Alto:	300	Ancho de los bordes:	Trazo fino
Ancho:	1578	Autocomprimible:	Falso
Autoextensible:	Falso	Barras de desplazamiento:	Ninguna
Bloqueado:	Falso	Border Line Style:	Sólido
BuscarPorFiltro:	1	Color de los bordes:	0
Color del fondo:	-2147483643	ColorDelTexto:	-2147483640
ColumnHidden:	Falso	ColumnOrder:	Predeterminado
ColumnWidth:	2568	Comportamiento de la tecla Entrar:	Falso
ControlType:	109	Efecto especial:	Bajo relieve
Espesor de la fuente:	Normal	Estilo de los bordes:	Primera página
Estilo del fondo:	Normal	Event Proc Prefix:	TsExtr
Font Bold:	No	Fuente en cursiva:	Falso
Fuente subrayada:	Falso	IDDelContextoDe Ayuda:	0
ÍndiceDeTabulación:	5	Izquierda:	1190
Juego de caracteres para fuentes de texto:	0	Lugares:	Automático
Mostrar cuando:	Siempre	Nombre de la fuente:	MS Sans Serif
Nombre:	TsExtr	Origen del control:	TsExtr
PermitirAutocorrección:	Verdadero	PuntoDeTabulación:	Verdadero
Section:	0	Superior:	1780
Tabulación automática:	Falso	Tamaño de la fuente:	8
Visible:	Verdadero		
Etiqueta: TsExtr Etiqueta			
Alineación del texto:	General	Alto:	285
Ancho de los bordes:	Trazo fino	Ancho:	645
Border Line Style:	Sólido	Color de los bordes:	0
Color del fondo:	-2147483633	ColorDelTexto:	-2147483630
ControlType:	100	Efecto especial:	Sin relieve
Espesor de la fuente:	Normal	Estilo de los bordes:	Todas las páginas
Estilo del fondo:	Transparente	Event Proc Prefix:	TsExtr_Etiqueta
Font Bold:	No	Fuente en cursiva:	Falso
Fuente subrayada:	Falso	IDDelContextoDe Ayuda:	0
Izquierda:	57	Juego de caracteres para fuentes de texto:	0
Mostrar cuando:	Siempre	Nombre de la fuente:	MS Sans Serif

Cogest.mdb (c) EPA
 Formulario: fptmp9HA_HorasAcumuladas

noviembre de 2000
 Página: 3473

Nombre: TsExtr Etiqueta
 Superior: 1780

Section: 0
 Tamaño de la fuente: 8

Título: TsExtr

Visible: Verdadero

Cuadro de texto: TsKm

Activado: Verdadero

Alineación del texto: General

Alto: 300

Ancho de los bordes: Trazo fino

Ancho: 1578

Autocomprimible: Falso

Autoextensible: Falso

Barras de desplazamiento: Ninguna

Bloqueado: Falso

Border Line Style: Sólido

BuscarPorFiltro: 1

Color de los bordes: 0

Color del fondo: -2147483643

ColorDelTexto: -2147483640

ColumnHidden: Falso

ColumnOrder: Predeterminado

ColumnWidth: 2568

Comportamiento de la tecla Entrar: Falso

ControlType: 109

Efecto especial: Bajo relieve

Espesor de la fuente: Normal

Estilo de los bordes: Primera página

Estilo del fondo: Normal

Event Proc Prefix: TsKm

Font Bold: No

Fuente en cursiva: Falso

Fuente subrayada: Falso

IDDelContextoDe Ayuda: 0

ÍndiceDeTabulación: 12

Izquierda: 3627

n:

Juego de caracteres para fuentes de texto: 0

Lugares: Automático

Mostrar cuando: Siempre

Nombre de la fuente: MS Sans Serif

Nombre: TsKm

Origen del control: TsKm

PermitirAutocorrección: Verdadero

PuntoDeTabulación: Verdadero

Section: 0

Superior: 1086

Tabulación automática: Falso

Tamaño de la fuente: 8

Visible: Verdadero

Etiqueta: TsKm Etiqueta

Alineación del texto: General

Alto: 285

Ancho de los bordes: Trazo fino

Ancho: 600

bordes:

Border Line Style: Sólido

Color de los bordes: 0

Color del fondo: -2147483633

ColorDelTexto: -2147483630

ControlType: 100

Efecto especial: Sin relieve

Espesor de la fuente: Normal

Estilo de los bordes: Todas las páginas

fuente:

Event Proc Prefix: TsKm_Etiqueta

Estilo del fondo: Transparente

Fuente en cursiva: Falso

Font Bold: No

IDDelContextoDe Ayuda: 0

Fuente subrayada: Falso

Izquierda: 2891

Juego de caracteres para fuentes de texto: 0

Mostrar cuando: Siempre

Nombre de la fuente: MS Sans Serif

Nombre: TsKm Etiqueta

Section: 0

Cogest.mdb (c) EPA
Formulario: fptmp9HA_HorasAcumuladas

noviembre de 2000
Página: 3474

Superior:	1029	Tamaño de la fuente:	8
Título:	TsKm	Visible:	Verdadero

Código

```
1 Attribute VB_Name = "Form_fptmp9HA_HorasAcumuladas"
2 Attribute VB_Creatable = True
3 Attribute VB_PredeclaredId = True
4 Attribute VB_Exposed = False
5 Option Compare Database
6 Option Explicit
7
8
9
10 Private Sub AbrirConsulta_Click()
11     DoCmd.RunCommand acCmdDatasheetView
12 End Sub
13
14 Private Sub CerrarVentana_Click()
15     DoCmd.Close
16 End Sub
17
18 Private Sub ImprimirFormulario_Click()
19     DoCmd.PrintOut
20 End Sub
21
22 Private Sub RegistroAnterior_Click()
23     DoCmd.GoToRecord , , acPrevious
24 End Sub
25
26 Private Sub RegistroSiguiente_Click()
27     DoCmd.GoToRecord , , acNext
28 End Sub
29
30 Private Sub SalirAplicación_Click()
31     Application.Quit
32 End Sub
33
34
```

Permisos de usuario

admin

Permisos de grupo

Admins
Users

Propiedades

ActivarFiltro:	Falso	ActivarOrden:	Verdadero
Ajuste de tamaño	Verdadero	Allow Updating:	No
AltoDeLaFila:	Predeterminado	AlturaDeFuenteDeHoja	10
AlturaDeLaVentana:	5448	Ancho:	6302
AnchuraDeLaVentana:	6924	Barras de	Ambas
Bloqueos del registro:	Sin bloquear	Botón qué es esto:	Falso
BotónCerrar:	Verdadero	BotonesDeDesplazamie	Verdadero
BotonesMinMax:	3	CentradoAutomático:	Verdadero
Ciclo:	Ninguno	ColorDeLaCuadrículaD	12632256
ComportamientoDeLaC	Ambas	Contar:	47
Cuadro de control:	Verdadero	DatasheetBackColor:	16777215
DatasheetFontName:	Arial	DatasheetForeColor:	0
Diseño a imprimir:	Falso	DistribuciónDeLalmage	Siempre
EfectoDeCeldasDeHoj	Normal	Emergente:	Falso
EspesorDeFuenteDeHo	Normal	Estilo de los bordes:	Ajustable
Fecha de creación:	18/9/00 20.11.30	FrozenColumns:	1
FuenteDeHojaDeDatos	Falso	FuenteDeHojaDeDatos	Falso
HasModule:	Verdadero	IDDelContextoDeAyud	0
Imagen:	(ninguna)	Impresión láser rápida:	Verdadero
InsideHeight:	4884	InsideWidth:	6588
Intervalo de	0	Introducción de datos:	Falso
Línea X:	10	Línea Y:	10
LogicalPageWidth:	9070	Max Button:	Verdadero
Menú contextual:	Verdadero	Min Button:	Verdadero
Modal:	Falso	ModoCambiarTamañoD	Recortar
MosaicoDelmágenes:	Falso	Origen de la paleta:	(Predeterminado)
Origen del registro:	tmp9HR_HorasRecuperables	Permitir filtros:	Verdadero
Permitir	Verdadero	PermitirAgregar:	Verdadero
PermitirEliminación:	Verdadero	PictureType:	0
Propietario:	admin	Selectores de registro:	Verdadero
SeparadoresDeRegistro	Verdadero	ShowGrid:	Verdadero
TeclaDePresentaciónPr	Falso	TipoRecordset:	Todos los registros
Título:	EDITOR HORAS RECUPERABLES	Última actualización:	1/10/00 8.09.39
Visible:	Falso	Vista predeterminada:	Formulario simple
Vistas permitidas:	Ambas		

Objetos

Sección: Detalle

Alto:	3150	Autocomprimible:	Falso
Autoextensible:	Falso	Color del fondo:	-2147483633
Efecto especial:	Sin relieve	En selección:	Falso
Event Proc Prefix:	Detalle	Forzar nueva página:	Ninguno
Mantener juntos:	Falso	Mostrar cuando:	Siempre
Nombre:	Detalle	NuevaFilaOColum na:	Ninguno
Visible:	Verdadero		

Sección: EncabezadoDelFormulario

Alto:	796	Autocomprimible:	Falso
-------	-----	------------------	-------

Cogest.mdb (c) EPA
 Formulario: fptmp9HR_HorasRecuperables

noviembre de 2000
 Página: 3476

Autoextensible: Falso
 Efecto especial: Sin relieve
 Event Proc Prefix: EncabezadoDelFormulario

 Mantener juntos: Falso
 Nombre: EncabezadoDelFormulario

 Visible: Verdadero

Color del fondo: -2147483633
 En selección: Falso
 Forzar nueva página: Ninguno
 Mostrar cuando: Siempre
 NuevaFilaOColumna: Ninguno

Sección: PieDelFormulario

Alto: 967
 Autoextensible: Falso
 Efecto especial: Sin relieve
 Event Proc Prefix: PieDelFormulario

 Mantener juntos: Falso
 Nombre: PieDelFormulario

 Visible: Verdadero

Autocomprimible: Falso
 Color del fondo: -2147483633
 En selección: Falso
 Forzar nueva página: Ninguno
 Mostrar cuando: Siempre
 NuevaFilaOColumna: Ninguno

Botón de comando: AbrirConsulta

Activado: Verdadero
 Alto: 576
 Cancelar: Falso
 ControlTipText: AbriConsulta
 Espesor de la fuente: Normal
 Font Bold: No
 Fuente subrayada: Falso

 Imagen: (mapa de bits)

 Izquierda: 4985

 Mostrar cuando: Siempre

 Nombre: AbriConsulta
 Predeterminado: Falso

 Repetición automática: Falso
 Superior: 113

 Título: AbriConsulta
 Visible: Verdadero

Al hacer clic: [Event Procedure]
 Ancho: 576
 ColorDelTexto: 0
 ControlType: 104
 Event Proc Prefix: AbriConsulta

 Fuente en cursiva: Falso
 IDDelContextoDe Ayuda: 0
 ÍndiceDeTabulación: 5
 Juego de caracteres para fuentes de texto: 0
 Nombre de la fuente: MS Sans Serif
 PictureType: 0
 PuntoDeTabulación: Verdadero
 Section: 2

 Tamaño de la fuente: 8
 Transparente: Falso

Cuadro de texto: Alias

Activado: Verdadero

 Alto: 300

 Ancho: 1647
 Autoextensible: Falso

 Bloqueado: Falso
 BuscarPorFiltro: 1

 Color del fondo: -2147483643
 ColumnHidden: Falso
 ColumnWidth: 2148

Alineación del texto: General
 Ancho de los bordes: Trazo fino
 Autocomprimible: Falso
 Barras de desplazamiento: Ninguna
 Border Line Style: Sólido
 Color de los bordes: 0
 ColorDelTexto: -2147483640
 ColumnOrder: Predeterminado
 Comportamiento de la tecla Entrar: Falso

Cogest.mdb (c) EPA
 Formulario: ftmp9HR_HorasRecuperables

noviembre de 2000
 Página: 3477

ControlType: 109
 Espesor de la fuente: Normal
 Estilo del fondo: Normal
 Font Bold: No
 Fuente subrayada: Falso

ÍndiceDeTabulación: 3
 n:
 Juego de caracteres para fuentes de texto: 0
 Mostrar cuando: Siempre

Nombre: Alias
 PermitirAutocorrección: Verdadero
 Section: 0
 Tabulación automática: Falso
 Visible: Verdadero

Etiqueta: Alias Etiqueta

Alineación del texto: General
 Ancho de los bordes: Trazo fino
 Border Line Style: Sólido

Color del fondo: -2147483633
 ControlType: 100
 Espesor de la fuente: Normal
 Estilo del fondo: Transparente
 Font Bold: No
 Fuente subrayada: Falso

Izquierda: 57

Mostrar cuando: Siempre

Nombre: Alias Etiqueta
 Superior: 1140

Título: Alias

Cuadro de texto: Año

Activado: Verdadero

Alto: 240

Ancho: 636
 Autoextensible: Falso

Bloqueado: Falso
 BuscarPorFiltro: 1

Color del fondo: -2147483643
 ColumnHidden: Falso
 ColumnWidth: 636

ControlType: 109

Efecto especial: Bajo relieve
 Estilo de los bordes: Primera página
 Event Proc Prefix: Alias
 Fuente en cursiva: Falso
 IDDelContextoDe Ayuda: 0
 Izquierda: 1190

Lugares: Automático

Nombre de la fuente: MS Sans Serif

Origen del control: Alias
 PuntoDeTabulación: Verdadero
 n:
 Superior: 1140
 Tamaño de la fuente: 8

Alto: 285

Ancho: 525

Color de los bordes: 0

ColorDelTexto: -2147483630
 Efecto especial: Sin relieve
 Estilo de los bordes: Todas las páginas
 Event Proc Prefix: Alias_Etiqueta
 Fuente en cursiva: Falso
 IDDelContextoDe Ayuda: 0

Juego de caracteres para fuentes de texto: 0

Nombre de la fuente: MS Sans Serif

Section: 0
 Tamaño de la fuente: 8

Visible: Verdadero

Alineación del texto: General

Ancho de los bordes: Trazo fino

Autocomprimible: Falso
 Barras de desplazamiento: Ninguna

Border Line Style: Sólido
 Color de los bordes: 0

ColorDelTexto: -2147483640
 ColumnOrder: Predeterminado
 Comportamiento de la tecla Entrar: Falso

Efecto especial: Bajo relieve

Cogest.mdb (c) EPA
 Formulario: ftmp9HR_HorasRecuperables

noviembre de 2000
 Página: 3478

Espesor de la fuente: Normal Estilo del fondo: Normal Font Bold: No Fuente subrayada: Falso ÍndiceDeTabulación: 1 Juego de caracteres para fuentes de texto: 0 Mostrar cuando: Siempre Nombre: Año PermitirAutocorrección: Verdadero Section: 0 Tabulación automática: Falso Visible: Verdadero Etiqueta: Año Etiqueta Alineación del texto: General Ancho de los bordes: Trazo fino Border Line Style: Sólido Color del fondo: -2147483633 ControlType: 100 Espesor de la fuente: Normal Estilo del fondo: Transparente Font Bold: No Fuente subrayada: Falso Izquierda: 57 Mostrar cuando: Siempre Nombre: Año Etiqueta Superior: 456 Título: Año Botón de comando: CerrarVentana Activado: Verdadero Alto: 576 Cancelar: Falso ControlTipText: Cerrar ventana Espesor de la fuente: Normal Font Bold: No Fuente subrayada: Falso Imagen: (mapa de bits) Izquierda: 2198 Mostrar cuando: Siempre	Estilo de los bordes: Primera página Event Proc Prefix: Año Fuente en cursiva: Falso IDDelContextoDe Ayuda: 0 Izquierda: 1190 Lugares: Automático Nombre de la fuente: MS Sans Serif Origen del control: Año PuntoDeTabulación: Verdadero Superior: 456 Tamaño de la fuente: 8 Alto: 285 Ancho: 435 Color de los bordes: 0 ColorDelTexto: -2147483630 Efecto especial: Sin relieve Estilo de los bordes: Todas las páginas Event Proc Prefix: Año_Etiqueta Fuente en cursiva: Falso IDDelContextoDe Ayuda: 0 Juego de caracteres para fuentes de texto: 0 Nombre de la fuente: MS Sans Serif Section: 0 Tamaño de la fuente: 8 Visible: Verdadero Al hacer clic: [Event Procedure] Ancho: 576 ColorDelTexto: 0 ControlType: 104 Event Proc Prefix: CerrarVentana Fuente en cursiva: Falso IDDelContextoDe Ayuda: 0 ÍndiceDeTabulación: 2 Juego de caracteres para fuentes de texto: 0 Nombre de la fuente: MS Sans Serif
---	--

Cogest.mdb (c) EPA
 Formulario: fptmp9HR_HorasRecuperables

noviembre de 2000
 Página: 3479

Nombre: CerrarVentana
 Predeterminado: Falso

Repetición automática: Falso
 Superior: 113

Título: CerrarVentana
 Visible: Verdadero

Cuadro de texto: Ded

Activado: Verdadero

Alto: 300

Ancho: 1647
 Autoextensible: Falso

Bloqueado: Falso
 BuscarPorFiltro: 1

Color del fondo: -2147483643
 ColumnHidden: Falso
 ColumnWidth: 2568

ControlType: 109
 Espesor de la fuente: Normal
 Estilo del fondo: Normal
 Font Bold: No
 Fuente subrayada: Falso

ÍndiceDeTabulación: 2

Juego de caracteres para fuentes de texto: 0
 Mostrar cuando: Siempre

Nombre: Ded
 PermitirAutocorrección: Verdadero
 Section: 0
 Tabulación automática: Falso
 Visible: Verdadero

Etiqueta: Ded Etiqueta

Alineación del texto: General
 Ancho de los bordes: Trazo fino
 Border Line Style: Sólido

Color del fondo: -2147483633
 ControlType: 100
 Espesor de la fuente: Normal
 Estilo del fondo: Transparente
 Font Bold: No
 Fuente subrayada: Falso

Izquierda: 57

PictureType: 0
 PuntoDeTabulación: Verdadero
 Section: 2

Tamaño de la fuente: 8
 Transparente: Falso

Alineación del texto: General
 Ancho de los bordes: Trazo fino

Autocomprimible: Falso
 Barras de desplazamiento: Ninguna

Border Line Style: Sólido
 Color de los bordes: 0

ColorDelTexto: -2147483640
 ColumnOrder: Predeterminado
 Comportamiento de la tecla Entrar: Falso

Efecto especial: Bajo relieve
 Estilo de los bordes: Primera página

Event Proc Prefix: Ded
 Fuente en cursiva: Falso
 IDDelContextoDe Ayuda: 0

Izquierda: 1190

Lugares: Automático

Nombre de la fuente: MS Sans Serif

Origen del control: Ded
 PuntoDeTabulación: Verdadero

Superior: 798
 Tamaño de la fuente: 8

Alto: 285

Ancho: 465

Color de los bordes: 0

ColorDelTexto: -2147483630
 Efecto especial: Sin relieve
 Estilo de los bordes: Todas las páginas

Event Proc Prefix: Ded_Etiqueta
 Fuente en cursiva: Falso
 IDDelContextoDe Ayuda: 0

Juego de 0

Cogest.mdb (c) EPA
 Formulario: ftmp9HR_HorasRecuperables

noviembre de 2000
 Página: 3480

caracteres para
 fuentes de texto:
 Nombre de la
 fuente: MS Sans Serif
 Section: 0
 Tamaño de la
 fuente: 8
 Visible: Verdadero

Mostrar cuando: Siempre
 Nombre: Ded Etiqueta
 Superior: 798
 Título: Ded

Cuadro de texto: Despl

Activado: Verdadero
 Alto: 300
 Ancho: 1647
 Autoextensible: Falso
 Bloqueado: Falso
 BuscarPorFiltro: 1
 Color del fondo: -2147483643
 ColumnHidden: Falso
 ColumnWidth: 2568

Alineación del
 texto: General
 Ancho de los
 bordes: Trazo fino
 Autocomprimible: Falso
 Barras de
 desplazamiento: Ninguna
 Border Line Style: Sólido
 Color de los
 bordes: 0
 ColorDelTexto: -2147483640
 ColumnOrder: Predeterminado
 Comportamiento
 de la tecla Entrar: Falso
 Efecto especial: Bajo relieve
 Estilo de los
 bordes: Primera página
 Event Proc Prefix: Despl
 Fuente en cursiva: Falso
 IDDelContextoDe: 0
 Ayuda:
 Izquierda: 4081

ControlType: 109
 Espesor de la
 fuente: Normal
 Estilo del fondo: Normal
 Font Bold: No
 Fuente subrayada: Falso

Lugares Automático

ÍndiceDeTabulació
 n: 14
 Juego de
 caracteres para
 fuentes de texto:
 Mostrar cuando: Siempre

Nombre de la
 fuente: MS Sans Serif
 Origen del control: Despl
 PuntoDeTabulació
 n: Verdadero
 Superior: 1866
 Tamaño de la
 fuente: 8

Nombre: Despl
 PermitirAutocorrec
 ción: Verdadero
 Section: 0
 Tabulación
 automática: Falso
 Visible: Verdadero

Etiqueta: Despl Etiqueta

Alineación del
 texto: General
 Ancho de los
 bordes: Trazo fino
 Border Line Style: Sólido
 Color del fondo: -2147483633
 ControlType: 100
 Espesor de la
 fuente: Normal
 Estilo del fondo: Transparente
 Font Bold: No
 Fuente subrayada: Falso

Alto: 285
 Ancho: 615
 Color de los
 bordes: 0
 ColorDelTexto: -2147483630
 Efecto especial: Sin relieve
 Estilo de los
 bordes: Todas las páginas
 Event Proc Prefix: Despl_Etiqueta
 Fuente en cursiva: Falso
 IDDelContextoDe: 0
 Ayuda:
 Juego de
 caracteres para
 fuentes de texto: 0

Izquierda: 3004

Cogest.mdb (c) EPA
 Formulario: fptmp9HR_HorasRecuperables

noviembre de 2000
 Página: 3481

Nombre de la fuente:	MS Sans Serif	Mostrar cuando:	Siempre
Section:	0	Nombre:	Despl Etiqueta
Tamaño de la fuente:	8	Superior:	1866
Visible:	Verdadero	Título:	Despl
Etiqueta: Etiqueta169			
Alineación del texto:	Centro	Alto:	790
Ancho de los bordes:	Trazo fino	Ancho:	4764
Border Line Style:	Sólido	Color de los bordes:	16777215
Color del fondo:	8388608	ColorDelTexto:	16777215
ControlType:	100	Efecto especial:	Sin relieve
Espesor de la fuente:	Negrita	Estilo de los bordes:	Primera página
Estilo del fondo:	Normal	Event Proc Prefix:	Etiqueta169
Font Bold:	Sí	Fuente en cursiva:	Falso
Fuente subrayada:	Falso	IDDelContextoDe Ayuda:	0
Izquierda:	792	Juego de caracteres para fuentes de texto:	0
Mostrar cuando:	Siempre	Nombre de la fuente:	Arial
Nombre:	Etiqueta169	Section:	1
Superior:	0	Tamaño de la fuente:	28
Título:	C O G E S T	Visible:	Verdadero
Etiqueta: Etiqueta93			
Alineación del texto:	General	Alto:	285
Ancho de los bordes:	Trazo fino	Ancho:	765
Border Line Style:	Sólido	Color de los bordes:	0
Color del fondo:	-2147483633	ColorDelTexto:	-2147483630
ControlType:	100	Efecto especial:	Sin relieve
Espesor de la fuente:	Normal	Estilo de los bordes:	Todas las páginas
Estilo del fondo:	Transparente	Event Proc Prefix:	Etiqueta93
Font Bold:	No	Fuente en cursiva:	Falso
Fuente subrayada:	Falso	IDDelContextoDe Ayuda:	0
Izquierda:	0	Juego de caracteres para fuentes de texto:	0
Mostrar cuando:	Siempre	Nombre de la fuente:	MS Sans Serif
Nombre:	Etiqueta93	Section:	2
Superior:	60	Tamaño de la fuente:	8
Título:	Texto92:	Visible:	Verdadero
Cuadro de texto: ExcMes			
Activado:	Verdadero	Alineación del texto:	General
Alto:	300	Ancho de los bordes:	Trazo fino

Cogest.mdb (c) EPA
 Formulario: fptmp9HR_HorasRecuperables

noviembre de 2000
 Página: 3482

Ancho: 1647
 Autoextensible: Falso
 Bloqueado: Falso
 BuscarPorFiltro: 1
 Color del fondo: -2147483643
 ColumnHidden: Falso
 ColumnWidth: 2568
 ControlType: 109
 Espesor de la fuente: Normal
 Estilo del fondo: Normal
 Font Bold: No
 Fuente subrayada: Falso

ÍndiceDeTabulación: 7
 Juego de caracteres para fuentes de texto: 0
 Mostrar cuando: Siempre
 Nombre: ExcMes
 PermitirAutocorrección: Verdadero
 Section: 0
 Tabulación automática: Falso
 Visible: Verdadero

Etiqueta: ExcMes Etiqueta

Alineación del texto: General
 Ancho de los bordes: Trazo fino
 Border Line Style: Sólido
 Color del fondo: -2147483633
 ControlType: 100
 Espesor de la fuente: Normal
 Estilo del fondo: Transparente
 Font Bold: No
 Fuente subrayada: Falso

Izquierda: 57
 Mostrar cuando: Siempre
 Nombre: ExcMes Etiqueta
 Superior: 2508
 Título: ExcMes

Cuadro de texto: HrNegAnt

Activado: Verdadero
 Alto: 300
 Ancho: 1647

Autocomprimible: Falso
 Barras de desplazamiento: Ninguna
 Border Line Style: Sólido
 Color de los bordes: 0
 ColorDelTexto: -2147483640
 ColumnOrder: Predeterminado
 Comportamiento de la tecla Entrar: Falso
 Efecto especial: Bajo relieve
 Estilo de los bordes: Primera página
 Event Proc Prefix: ExcMes
 Fuente en cursiva: Falso
 IDDelContextoDe Ayuda: 0
 Izquierda: 1190
 Lugares: Automático
 Nombre de la fuente: MS Sans Serif
 Origen del control: ExcMes
 PuntoDeTabulación: Verdadero
 Superior: 2508
 Tamaño de la fuente: 8

Alto: 285
 Ancho: 795
 Color de los bordes: 0
 ColorDelTexto: -2147483630
 Efecto especial: Sin relieve
 Estilo de los bordes: Todas las páginas
 Event Proc Prefix: ExcMes_Etiqueta
 Fuente en cursiva: Falso
 IDDelContextoDe Ayuda: 0
 Juego de caracteres para fuentes de texto: 0
 Nombre de la fuente: MS Sans Serif
 Section: 0
 Tamaño de la fuente: 8
 Visible: Verdadero

Alineación del texto: General
 Ancho de los bordes: Trazo fino
 Autocomprimible: Falso

Cogest.mdb (c) EPA
 Formulario: fptmp9HR_HorasRecuperables

noviembre de 2000
 Página: 3483

Autoextensible:	Falso	Barras de desplazamiento:	Ninguna
Bloqueado:	Falso	Border Line Style:	Sólido
BuscarPorFiltro:	1	Color de los bordes:	0
Color del fondo:	-2147483643	ColorDelTexto:	-2147483640
ColumnHidden:	Falso	ColumnOrder:	Predeterminado
ColumnWidth:	2568	Comportamiento de la tecla Entrar:	Falso
ControlType:	109	Efecto especial:	Bajo relieve
Espesor de la fuente:	Normal	Estilo de los bordes:	Primera página
Estilo del fondo:	Normal	Event Proc Prefix:	HrNegAnt
Font Bold:	No	Fuente en cursiva:	Falso
Fuente subrayada:	Falso	IDDelContextoDe Ayuda:	0
ÍndiceDeTabulación:	8	Izquierda:	1190
n:		Lugares:	Automático
Juego de caracteres para fuentes de texto:	0	Nombre de la fuente:	MS Sans Serif
Mostrar cuando:	Siempre	Origen del control:	HrNegAnt
Nombre:	HrNegAnt	PuntoDeTabulación:	Verdadero
PermitirAutocorrección:	Verdadero	n:	
Section:	0	Superior:	2850
Tabulación automática:	Falso	Tamaño de la fuente:	8
Visible:	Verdadero		
Etiqueta: HrNegAnt Etiqueta			
Alineación del texto:	General	Alto:	285
Ancho de los bordes:	Trazo fino	Ancho:	960
Border Line Style:	Sólido	Color de los bordes:	0
Color del fondo:	-2147483633	ColorDelTexto:	-2147483630
ControlType:	100	Efecto especial:	Sin relieve
Espesor de la fuente:	Normal	Estilo de los bordes:	Todas las páginas
Estilo del fondo:	Transparente	Event Proc Prefix:	HrNegAnt_Etiqueta
Font Bold:	No	Fuente en cursiva:	Falso
Fuente subrayada:	Falso	IDDelContextoDe Ayuda:	0
Izquierda:	57	Juego de caracteres para fuentes de texto:	0
Mostrar cuando:	Siempre	Nombre de la fuente:	MS Sans Serif
Nombre:	HrNegAnt Etiqueta	Section:	0
Superior:	2850	Tamaño de la fuente:	8
Título:	HrNegAnt	Visible:	Verdadero
Cuadro de texto: HrRec			
Activado:	Verdadero	Alineación del texto:	General
Alto:	300	Ancho de los bordes:	Trazo fino
Ancho:	1647	Autocomprimible:	Falso
Autoextensible:	Falso	Barras de desplazamiento:	Ninguna

Cogest.mdb (c) EPA
 Formulario: fptmp9HR_HorasRecuperables

noviembre de 2000
 Página: 3484

Border Line Style: Sólido	Bloqueado: Falso
Color de los bordes: 0	BuscarPorFiltro: 1
ColorDelTexto: -2147483640	Color del fondo: -2147483643
ColumnOrder: Predeterminado	ColumnHidden: Falso
Comportamiento de la tecla Entrar: Falso	ColumnWidth: 2568
Efecto especial: Bajo relieve	ControlType: 109
Estilo de los bordes: Primera página	Espesor de la fuente: Normal
Event Proc Prefix: HrRec	Estilo del fondo: Normal
Fuente en cursiva: Falso	Font Bold: No
IDDelContextoDe Ayuda: 0	Fuente subrayada: Falso
Izquierda: 4081	ÍndiceDeTabulación: 9
Lugares Automático	Juego de caracteres para fuentes de texto: 0
Nombre de la fuente: MS Sans Serif	Mostrar cuando: Siempre
Origen del control: HrRec	Nombre: HrRec
PuntoDeTabulación: Verdadero	PermitirAutocorrección: Verdadero
Superior: 56	Section: 0
Tamaño de la fuente: 8	Tabulación automática: Falso
	Visible: Verdadero
Etiqueta: HrRec Etiqueta	
Alineación del texto: General	Alto: 285
Ancho de los bordes: Trazo fino	Ancho: 660
Border Line Style: Sólido	Color de los bordes: 0
Color del fondo: -2147483633	ColorDelTexto: -2147483630
ControlType: 100	Efecto especial: Sin relieve
Espesor de la fuente: Normal	Estilo de los bordes: Todas las páginas
Estilo del fondo: Transparente	Event Proc Prefix: HrRec_Etiqueta
Font Bold: No	Fuente en cursiva: Falso
Fuente subrayada: Falso	IDDelContextoDe Ayuda: 0
Izquierda: 2948	Juego de caracteres para fuentes de texto: 0
Mostrar cuando: Siempre	Nombre de la fuente: MS Sans Serif
Nombre: HrRec Etiqueta	Section: 0
Superior: 56	Tamaño de la fuente: 8
Título: HrRec	Visible: Verdadero
Cuadro de texto: ImpHrExtr	
Activado: Verdadero	Alineación del texto: General
Alto: 300	Ancho de los bordes: Trazo fino
Ancho: 1647	Autocomprimible: Falso
Autoextensible: Falso	Barras de desplazamiento: Ninguna

Cogest.mdb (c) EPA
 Formulario: fptmp9HR_HorasRecuperables

noviembre de 2000
 Página: 3485

Border Line Style: Sólido	Bloqueado: Falso
Color de los bordes: 0	BuscarPorFiltro: 1
ColorDelTexto: -2147483640	Color del fondo: -2147483643
ColumnOrder: Predeterminado	ColumnHidden: Falso
Comportamiento de la tecla Entrar: Falso	ColumnWidth: 2568
Efecto especial: Bajo relieve	ControlType: 109
Estilo de los bordes: Primera página	Espesor de la fuente: Normal
Event Proc Prefix: ImpHrExtr	Estilo del fondo: Normal
Fuente en cursiva: Falso	Font Bold: No
IDDelContextoDe Ayuda: 0	Fuente subrayada: Falso
Izquierda: 4081	ÍndiceDeTabulación: 10
Lugares Automático	Juego de caracteres para fuentes de texto: 0
Nombre de la fuente: MS Sans Serif	Mostrar cuando: Siempre
Origen del control: ImpHrExtr	Nombre: ImpHrExtr
PuntoDeTabulación: Verdadero	PermitirAutocorrección: Verdadero
Superior: 442	Section: 0
Tamaño de la fuente: 8	Tabulación automática: Falso
	Visible: Verdadero
Etiqueta: ImpHrExtr Etiqueta	
Alineación del texto: General	Alto: 285
Ancho de los bordes: Trazo fino	Ancho: 945
Border Line Style: Sólido	Color de los bordes: 0
Color del fondo: -2147483633	ColorDelTexto: -2147483630
ControlType: 100	Efecto especial: Sin relieve
Espesor de la fuente: Normal	Estilo de los bordes: Todas las páginas
Estilo del fondo: Transparente	Event Proc Prefix: ImpHrExtr_Etiqueta
Font Bold: No	Fuente en cursiva: Falso
Fuente subrayada: Falso	IDDelContextoDe Ayuda: 0
Izquierda: 2948	Juego de caracteres para fuentes de texto: 0
Mostrar cuando: Siempre	Nombre de la fuente: MS Sans Serif
Nombre: ImpHrExtr Etiqueta	Section: 0
Superior: 442	Tamaño de la fuente: 8
Título: ImpHrExtr	Visible: Verdadero
Cuadro de texto: ImpKm	
Activado: Verdadero	Alineación del texto: General
Alto: 300	Ancho de los bordes: Trazo fino
Ancho: 1647	Autocomprimible: Falso
Autoextensible: Falso	Barras de desplazamiento: Ninguna

Cogest.mdb (c) EPA
 Formulario: ftmp9HR_HorasRecuperables

noviembre de 2000
 Página: 3486

Border Line Style: Sólido	Bloqueado: Falso
Color de los bordes: 0	BuscarPorFiltro: 1
ColorDelTexto: -2147483640	Color del fondo: -2147483643
ColumnOrder: Predeterminado	ColumnHidden: Falso
Comportamiento de la tecla Entrar: Falso	ColumnWidth: 2568
Efecto especial: Bajo relieve	ControlType: 109
Estilo de los bordes: Primera página	Espesor de la fuente: Normal
Event Proc Prefix: ImpKm	Estilo del fondo: Normal
Fuente en cursiva: Falso	Font Bold: No
IDDelContextoDe Ayuda: 0	Fuente subrayada: Falso
Izquierda: 4081	ÍndiceDeTabulación: 13
Lugares Automático	Juego de caracteres para fuentes de texto: 0
Nombre de la fuente: MS Sans Serif	Mostrar cuando: Siempre
Origen del control: ImpKm	Nombre: ImpKm
PuntoDeTabulación: Verdadero	PermitirAutocorrección: Verdadero
Superior: 1540	Section: 0
Tamaño de la fuente: 8	Tabulación automática: Falso
	Visible: Verdadero
Etiqueta: ImpKm Etiqueta	
Alineación del texto: General	Alto: 285
Ancho de los bordes: Trazo fino	Ancho: 690
Border Line Style: Sólido	Color de los bordes: 0
Color del fondo: -2147483633	ColorDelTexto: -2147483630
ControlType: 100	Efecto especial: Sin relieve
Espesor de la fuente: Normal	Estilo de los bordes: Todas las páginas
Estilo del fondo: Transparente	Event Proc Prefix: ImpKm_Etiqueta
Font Bold: No	Fuente en cursiva: Falso
Fuente subrayada: Falso	IDDelContextoDe Ayuda: 0
Izquierda: 3004	Juego de caracteres para fuentes de texto: 0
Mostrar cuando: Siempre	Nombre de la fuente: MS Sans Serif
Nombre: ImpKm Etiqueta	Section: 0
Superior: 1540	Tamaño de la fuente: 8
Título: ImpKm	Visible: Verdadero
Botón de comando: ImprimirFormulario	
Activado: Verdadero	Al hacer clic: [Event Procedure]
Alto: 576	Ancho: 576
Cancelar: Falso	ColorDelTexto: 0
ControlTipText: Imprimir formulario	ControlType: 104
Espesor de la fuente: Normal	Event Proc Prefix: ImprimirFormulario

Cogest.mdb (c) EPA
 Formulario: fptmp9HR_HorasRecuperables

noviembre de 2000
 Página: 3487

Font Bold:	No	Fuente en cursiva:	Falso
Fuente subrayada:	Falso	IDDelContextoDe	0
Imagen:	(mapa de bits)	Ayuda:	
Izquierda:	4056	ÍndiceDeTabulación:	6
Mostrar cuando:	Siempre	Juego de caracteres para fuentes de texto:	0
Nombre:	ImprimirFormulario	Nombre de la fuente:	MS Sans Serif
Predeterminado:	Falso	PictureType:	0
Repetición automática:	Falso	PuntoDeTabulación:	Verdadero
Superior:	113	Section:	2
Título:	ImprimirFormulario	Tamaño de la fuente:	8
Visible:	Verdadero	Transparente:	Falso

Cuadro de texto: JrMes

Activado:	Verdadero	Alineación del texto:	General
Alto:	300	Ancho de los bordes:	Trazo fino
Ancho:	1647	Autocomprimible:	Falso
Autoextensible:	Falso	Barras de desplazamiento:	Ninguna
Bloqueado:	Falso	Border Line Style:	Sólido
BuscarPorFiltro:	1	Color de los bordes:	0
Color del fondo:	-2147483643	ColorDelTexto:	-2147483640
ColumnHidden:	Falso	ColumnOrder:	Predeterminado
ColumnWidth:	2568	Comportamiento de la tecla Entrar:	Falso
ControlType:	109	Efecto especial:	Bajo relieve
Espesor de la fuente:	Normal	Estilo de los bordes:	Primera página
Estilo del fondo:	Normal	Event Proc Prefix:	JrMes
Font Bold:	No	Fuente en cursiva:	Falso
Fuente subrayada:	Falso	IDDelContextoDe	0
ÍndiceDeTabulación:	6	Ayuda:	
Juego de caracteres para fuentes de texto:	0	Izquierda:	1190
Mostrar cuando:	Siempre	Lugares:	Automático
Nombre:	JrMes	Nombre de la fuente:	MS Sans Serif
PermitirAutocorrección:	Verdadero	Origen del control:	JrMes
Section:	0	PuntoDeTabulación:	Verdadero
Tabulación automática:	Falso	Superior:	2166
Visible:	Verdadero	Tamaño de la fuente:	8

Etiqueta: JrMes Etiqueta

Alineación del texto:	General	Alto:	285
Ancho de los bordes:	Trazo fino	Ancho:	630
Border Line Style:	Sólido	Color de los bordes:	0

Cogest.mdb (c) EPA
 Formulario: fptmp9HR_HorasRecuperables

noviembre de 2000
 Página: 3488

ColorDelTexto: -2147483630	Color del fondo: -2147483633
Efecto especial: Sin relieve	ControlType: 100
	Espesor de la fuente: Normal
Estilo de los bordes: Todas las páginas	Estilo del fondo: Transparente
Event Proc Prefix: JrMes_Etiqueta	Font Bold: No
Fuente en cursiva: Falso	Fuente subrayada: Falso
IDDelContextoDe 0	Izquierda: 57
Ayuda:	
Juego de caracteres para fuentes de texto: 0	Mostrar cuando: Siempre
Nombre de la fuente: MS Sans Serif	Nombre: JrMes Etiqueta
Section: 0	Superior: 2166
Tamaño de la fuente: 8	Título: JrMes
Visible: Verdadero	

Cuadro de texto: Km

Activado: Verdadero	Alineación del texto: General
Alto: 300	Ancho de los bordes: Trazo fino
Ancho: 1647	Autocomprimible: Falso
Autoextensible: Falso	Barras de desplazamiento: Ninguna
Bloqueado: Falso	Border Line Style: Sólido
BuscarPorFiltro: 1	Color de los bordes: 0
Color del fondo: -2147483643	ColorDelTexto: -2147483640
ColumnHidden: Falso	ColumnOrder: Predeterminado
ColumnWidth: 2568	Comportamiento de la tecla Entrar: Falso
ControlType: 109	Efecto especial: Bajo relieve
Espesor de la fuente: Normal	Estilo de los bordes: Primera página
Estilo del fondo: Normal	Event Proc Prefix: Km
Font Bold: No	Fuente en cursiva: Falso
Fuente subrayada: Falso	IDDelContextoDe 0
	Ayuda:
ÍndiceDeTabulación: 12	Izquierda: 4081
n:	
Juego de caracteres para fuentes de texto: 0	Lugares: Automático
Mostrar cuando: Siempre	
Nombre: Km	Nombre de la fuente: MS Sans Serif
PermitirAutocorrección: Verdadero	Origen del control: Km
Section: 0	PuntoDeTabulación: Verdadero
Tabulación automática: Falso	n:
Visible: Verdadero	Superior: 1214
	Tamaño de la fuente: 8

Etiqueta: Km Etiqueta

Alineación del texto: General	Alto: 285
Ancho de los bordes: Trazo fino	Ancho: 360
Border Line Style: Sólido	Color de los bordes: 0

ColorDelTexto: -2147483630	Color del fondo: -2147483633
Efecto especial: Sin relieve	ControlType: 100
	Espesor de la fuente: Normal
Estilo de los bordes: Todas las páginas	Estilo del fondo: Transparente
Event Proc Prefix: Km_Etiqueta	Font Bold: No
Fuente en cursiva: Falso	Fuente subrayada: Falso
IDDelContextoDe 0	Izquierda: 3004
Ayuda:	
Juego de caracteres para fuentes de texto: 0	Mostrar cuando: Siempre
Nombre de la fuente: MS Sans Serif	Nombre: Km Etiqueta
Section: 0	Superior: 1214
Tamaño de la fuente: 8	Título: Km
Visible: Verdadero	

Cuadro de texto: Mes

Activado: Verdadero	Alineación del texto: General
Alto: 240	Ancho de los bordes: Trazo fino
Ancho: 636	Autocomprimible: Falso
Autoextensible: Falso	Barras de desplazamiento: Ninguna
Bloqueado: Falso	Border Line Style: Sólido
BuscarPorFiltro: 1	Color de los bordes: 0
Color del fondo: -2147483643	ColorDelTexto: -2147483640
ColumnHidden: Falso	ColumnOrder: Predeterminado
ColumnWidth: 636	Comportamiento de la tecla Entrar: Falso
ControlType: 109	Efecto especial: Bajo relieve
Espesor de la fuente: Normal	Estilo de los bordes: Primera página
Estilo del fondo: Normal	Event Proc Prefix: Mes
Font Bold: No	Fuente en cursiva: Falso
Fuente subrayada: Falso	IDDelContextoDe 0
	Ayuda:
ÍndiceDeTabulación: 0	Izquierda: 1190
Juego de caracteres para fuentes de texto: 0	Lugares: Automático
Mostrar cuando: Siempre	Nombre de la fuente: MS Sans Serif
Nombre: Mes	Origen del control: Mes
PermitirAutocorrección: Verdadero	PuntoDeTabulación: Verdadero
Section: 0	n:
Tabulación automática: Falso	Superior: 56
Visible: Verdadero	Tamaño de la fuente: 8

Etiqueta: Mes Etiqueta

Alineación del texto: General	Alto: 285
Ancho de los bordes: Trazo fino	Ancho: 465
Border Line Style: Sólido	Color de los bordes: 0

Cogest.mdb (c) EPA
 Formulario: ftmp9HR_HorasRecuperables

noviembre de 2000
 Página: 3490

ColorDelTexto: -2147483630	Color del fondo: -2147483633
Efecto especial: Sin relieve	ControlType: 100
	Espesor de la fuente: Normal
Estilo de los bordes: Todas las páginas	Estilo del fondo: Transparente
Event Proc Prefix: Mes_Etiqueta	Font Bold: No
Fuente en cursiva: Falso	Fuente subrayada: Falso
IDDelContextoDe 0	Izquierda: 57
Ayuda:	
Juego de caracteres para fuentes de texto: 0	Mostrar cuando: Siempre
Nombre de la fuente: MS Sans Serif	Nombre: Mes Etiqueta
Section: 0	Superior: 114
Tamaño de la fuente: 8	Título: Mes
Visible: Verdadero	

Marco de objeto independiente: OLEIndependiente83

Activación automática: Doble clic	Activado: Falso
Alto: 796	Ancho de los bordes: Trazo fino
Ancho: 796	Bloqueado: Verdadero
Border Line Style: Sólido	Clase OLE: Paint
Clase: Paint.Picture	Color de los bordes: 16777215
Color del fondo: 16777215	ControlType: 114
Efecto especial: Sin relieve	Encabezados de columna: Falso
Estilo de los bordes: Primera página	Estilo del fondo: Normal
Event Proc Prefix: OLEIndependiente83	IDDelContextoDe 0
ÍndiceDeTabulación: 0	Ayuda:
n:	Izquierda: 0
Modo de cambiar el tamaño: Recortar	Mostrar cuando: Siempre
Nombre: OLEIndependiente83	Número de columnas: 0
Opciones de actualización: Automático	PuntoDeTabulación: Verdadero
Section: 1	n:
TipoDePresentación: Falso	Superior: 0
n:	TipoOLE: Incrustado
TipoOLEPermitido: Ambos	Verbo: 0
Visible: Verdadero	

Marco de objeto independiente: OLEIndependiente84

Activación automática: Doble clic	Activado: Falso
Alto: 796	Ancho de los bordes: Trazo fino
Ancho: 796	Bloqueado: Verdadero
Border Line Style: Sólido	Clase OLE: Paint
Clase: Paint.Picture	Color de los bordes: 16777215
Color del fondo: 16777215	ControlType: 114
Efecto especial: Sin relieve	Encabezados de columna: Falso
Estilo de los bordes: Primera página	

Cogest.mdb (c) EPA
 Formulario: fptmp9HR_HorasRecuperables

noviembre de 2000
 Página: 3491

Event Proc Prefix: OLEIndependiente84

ÍndiceDeTabulación: 1

Modo de cambiar el tamaño: Recortar

Nombre: OLEIndependiente84

Opciones de actualización: Automático

Section: 1

TipoDePresentación: Falso

TipoOLEPermitido: Ambos

Visible: Verdadero

Cuadro de texto: Otros

Activado: Verdadero

Alto: 300

Ancho: 1647
 Autoextensible: Falso

Bloqueado: Falso
 BuscarPorFiltro: 1

Color del fondo: -2147483643
 ColumnHidden: Falso
 ColumnWidth: 2568

ControlType: 109
 Espesor de la fuente: Normal

Estilo del fondo: Normal
 Font Bold: No
 Fuente subrayada: Falso

ÍndiceDeTabulación: 16

Juego de caracteres para fuentes de texto: 0

Mostrar cuando: Siempre

Nombre: Otros
 PermitirAutocorrección: Verdadero

Section: 0
 Tabulación automática: Falso

Visible: Verdadero

Etiqueta: Otros Etiqueta

Alineación del texto: General

Ancho de los bordes: Trazo fino

Border Line Style: Sólido

Color del fondo: -2147483633
 ControlType: 100

Estilo del fondo: Normal
 IDDelContextoDe Ayuda: 0

Izquierda: 5499

Mostrar cuando: Siempre

Número de columnas: 0

PuntoDeTabulación: Verdadero

Superior: 0

TipoOLE: Incrustado

Verbo: 0

Alineación del texto: General

Ancho de los bordes: Trazo fino

Autocomprimible: Falso
 Barras de desplazamiento: Ninguna

Border Line Style: Sólido
 Color de los bordes: 0

ColorDelTexto: -2147483640
 ColumnOrder: Predeterminado
 Comportamiento de la tecla Entrar: Falso

Efecto especial: Bajo relieve
 Estilo de los bordes: Primera página

Event Proc Prefix: Otros
 Fuente en cursiva: Falso

IDDelContextoDe Ayuda: 0

Izquierda: 4081

Lugares: Automático

Nombre de la fuente: MS Sans Serif

Origen del control: Otros
 PuntoDeTabulación: Verdadero

Section: 0
 Superior: 2518

Tamaño de la fuente: 8

Alto: 285

Ancho: 555

Color de los bordes: 0

ColorDelTexto: -2147483630
 Efecto especial: Sin relieve

Cogest.mdb (c) EPA
 Formulario: fptmp9HR_HorasRecuperables

noviembre de 2000
 Página: 3492

Espesor de la fuente:	Normal	Estilo de los bordes:	Todas las páginas
Estilo del fondo:	Transparente	Event Proc Prefix:	Otros_Etiqueta
Font Bold:	No	Fuente en cursiva:	Falso
Fuente subrayada:	Falso	IDDelContextoDe Ayuda:	0
Izquierda:	3004	Juego de caracteres para fuentes de texto:	0
Mostrar cuando:	Siempre	Nombre de la fuente:	MS Sans Serif
Nombre Superior:	Otros Etiqueta 2518	Section:	0
Título:	Otros	Tamaño de la fuente:	8
		Visible:	Verdadero

Botón de comando: RegistroAnterior

Activado:	Verdadero	Al hacer clic:	[Event Procedure]
Alto:	576	Ancho:	576
Cancelar:	Falso	ColorDelTexto:	0
ControlTipText:	Registro anterior	ControlType:	104
Espesor de la fuente:	Normal	Event Proc Prefix:	RegistroAnterior
Font Bold:	No	Fuente en cursiva:	Falso
Fuente subrayada:	Falso	IDDelContextoDe Ayuda:	0
Imagen:	(mapa de bits)	ÍndiceDeTabulación:	3
Izquierda:	340	Juego de caracteres para fuentes de texto:	0
Mostrar cuando:	Siempre	Nombre de la fuente:	MS Sans Serif
Nombre Predeterminado:	RegistroAnterior Falso	PictureType:	0
Repetición automática:	Falso	PuntoDeTabulación:	Verdadero
Superior:	113	Section:	2
Título:	RegistroAnterior	Tamaño de la fuente:	8
Visible:	Verdadero	Transparente:	Falso

Botón de comando: RegistroSiguiente

Activado:	Verdadero	Al hacer clic:	[Event Procedure]
Alto:	576	Ancho:	576
Cancelar:	Falso	ColorDelTexto:	0
ControlTipText:	Registro siguiente	ControlType:	104
Espesor de la fuente:	Normal	Event Proc Prefix:	RegistroSiguiente
Font Bold:	No	Fuente en cursiva:	Falso
Fuente subrayada:	Falso	IDDelContextoDe Ayuda:	0
Imagen:	(mapa de bits)	ÍndiceDeTabulación:	4
Izquierda:	1269	Juego de caracteres para fuentes de texto:	0
Mostrar cuando:	Siempre	Nombre de la fuente:	MS Sans Serif
Nombre Predeterminado:	RegistroSiguiente Falso	PictureType:	0
		PuntoDeTabulación:	Verdadero
		n:	

Cogest.mdb (c) EPA
 Formulario: ftmp9HR_HorasRecuperables

noviembre de 2000
 Página: 3493

Repetición automática: Falso
 Superior: 113
 Título: RegistroSiguiende
 Visible: Verdadero
 Section: 2
 Tamaño de la fuente: 8
 Transparente: Falso

Cuadro de texto: Rest

Activado: Verdadero
 Alto: 300
 Ancho: 1647
 Autoextensible: Falso
 Bloqueado: Falso
 BuscarPorFiltro: 1
 Color del fondo: -2147483643
 ColumnHidden: Falso
 ColumnWidth: 2568
 ControlType: 109
 Espesor de la fuente: Normal
 Estilo del fondo: Normal
 Font Bold: No
 Fuente subrayada: Falso
 ÍndiceDeTabulación: 15
 n:
 Juego de caracteres para fuentes de texto: 0
 Mostrar cuando: Siempre
 Nombre: Rest
 PermitirAutocorrección: Verdadero
 Section: 0
 Tabulación automática: Falso
 Visible: Verdadero
 Alineación del texto: General
 Ancho de los bordes: Trazo fino
 Autocomprimible: Falso
 Barras de desplazamiento: Ninguna
 Border Line Style: Sólido
 Color de los bordes: 0
 ColorDelTexto: -2147483640
 ColumnOrder: Predeterminado
 Comportamiento de la tecla Entrar: Falso
 Efecto especial: Bajo relieve
 Estilo de los bordes: Primera página
 Event Proc Prefix: Rest
 Fuente en cursiva: Falso
 IDDelContextoDe Ayuda: 0
 Izquierda: 4081
 Lugares: Automático
 Nombre de la fuente: MS Sans Serif
 Origen del control: Rest
 PuntoDeTabulación: Verdadero
 Superior: 2192
 Tamaño de la fuente: 8

Etiqueta: Rest Etiqueta

Alineación del texto: General
 Alto: 285
 Ancho de los bordes: Trazo fino
 Ancho: 495
 Border Line Style: Sólido
 Color de los bordes: 0
 Color del fondo: -2147483633
 ColorDelTexto: -2147483630
 ControlType: 100
 Efecto especial: Sin relieve
 Espesor de la fuente: Normal
 Estilo de los bordes: Todas las páginas
 Event Proc Prefix: Rest_Etiqueta
 Fuente en cursiva: Falso
 IDDelContextoDe Ayuda: 0
 Izquierda: 3004
 Juego de caracteres para fuentes de texto: 0
 Mostrar cuando: Siempre
 Nombre de la fuente: MS Sans Serif

Cogest.mdb (c) EPA
 Formulario: fptmp9HR_HorasRecuperables

noviembre de 2000
 Página: 3494

Section:	0	Nombre:	Rest Etiqueta
Tamaño de la fuente:	8	Superior:	2192
Visible:	Verdadero	Título:	Rest
Botón de comando: SalirAplicación			
Activado:	Verdadero	Al hacer clic:	[Event Procedure]
Alto:	576	Ancho:	576
Cancelar:	Falso	ColorDelTexto:	0
ControlTipText:	SalirAplicación	ControlType:	104
Espesor de la fuente:	Normal	Event Proc Prefix:	SalirAplicación
Font Bold:	No	Fuente en cursiva:	Falso
Fuente subrayada:	Falso	IDDelContextoDe Ayuda:	0
Imagen:	(mapa de bits)	ÍndiceDeTabulación:	1
Izquierda:	3127	Juego de caracteres para fuentes de texto:	0
Mostrar cuando:	Siempre	Nombre de la fuente:	MS Sans Serif
Nombre:	SalirAplicación	PictureType:	0
Predeterminado:	Falso	PuntoDeTabulación:	Verdadero
Repetición automática:	Falso	n:	
Superior:	113	Section:	2
Título:	SalirAplicación	Tamaño de la fuente:	8
Visible:	Verdadero	Transparente:	Falso
Cuadro de texto: Suplidos			
Activado:	Verdadero	Alineación del texto:	General
Alto:	300	Ancho de los bordes:	Trazo fino
Ancho:	1647	Autocomprimible:	Falso
Autoextensible:	Falso	Barras de desplazamiento:	Ninguna
Bloqueado:	Falso	Border Line Style:	Sólido
BuscarPorFiltro:	1	Color de los bordes:	0
Color del fondo:	-2147483643	ColorDelTexto:	-2147483640
ColumnHidden:	Falso	ColumnOrder:	Predeterminado
ColumnWidth:	2568	Comportamiento de la tecla Entrar:	Falso
ControlType:	109	Efecto especial:	Bajo relieve
Espesor de la fuente:	Normal	Estilo de los bordes:	Primera página
Estilo del fondo:	Normal	Event Proc Prefix:	Suplidos
Font Bold:	No	Fuente en cursiva:	Falso
Fuente subrayada:	Falso	IDDelContextoDe Ayuda:	0
ÍndiceDeTabulación:	17	Izquierda:	4081
n:		Lugares:	Automático
Juego de caracteres para fuentes de texto:	0	Nombre de la fuente:	MS Sans Serif
Mostrar cuando:	Siempre	Origen del control:	Suplidos
Nombre:	Suplidos		

Cogest.mdb (c) EPA
 Formulario: fptmp9HR_HorasRecuperables

noviembre de 2000
 Página: 3495

PermitirAutocorrección: Verdadero
 Section: 0
 Tabulación automática: Falso
 Visible: Verdadero

PuntoDeTabulación: Verdadero
 Superior: 2844
 Tamaño de la fuente: 8

Etiqueta: Suplidos Etiqueta

Alineación del texto: General
 Ancho de los bordes: Trazo fino
 Border Line Style: Sólido
 Color del fondo: -2147483633
 ControlType: 100
 Espesor de la fuente: Normal
 Estilo del fondo: Transparente
 Font Bold: No
 Fuente subrayada: Falso
 Izquierda: 3004
 Mostrar cuando: Siempre
 Nombre: Suplidos Etiqueta
 Superior: 2844
 Título: Suplidos

Alto: 285
 Ancho: 870
 Color de los bordes: 0
 ColorDelTexto: -2147483630
 Efecto especial: Sin relieve
 Estilo de los bordes: Todas las páginas
 Event Proc Prefix: Suplidos_Etiqueta
 Fuente en cursiva: Falso
 IDDelContextoDe Ayuda: 0
 Juego de caracteres para fuentes de texto: 0
 Nombre de la fuente: MS Sans Serif
 Section: 0
 Tamaño de la fuente: 8
 Visible: Verdadero

Cuadro de texto: Texto92

Activado: Verdadero
 Alto: 911
 Ancho: 6246
 Autoextensible: Falso
 Bloqueado: Falso
 BuscarPorFiltro: 1
 Color del fondo: 13209
 ColumnHidden: Falso
 ColumnWidth: Predeterminado
 ControlType: 109
 Espesor de la fuente: Normal
 Estilo del fondo: Normal
 Font Bold: No
 Fuente subrayada: Falso
 ÍndiceDeTabulación: 0
 Juego de caracteres para fuentes de texto: 0
 Mostrar cuando: Siempre
 Nombre: Texto92

Alineación del texto: General
 Ancho de los bordes: Trazo fino
 Autocomprimible: Falso
 Barras de desplazamiento: Ninguna
 Border Line Style: Sólido
 Color de los bordes: 0
 ColorDelTexto: -2147483640
 ColumnOrder: Predeterminado
 Comportamiento de la tecla Entrar: Falso
 Efecto especial: Bajo relieve
 Estilo de los bordes: Primera página
 Event Proc Prefix: Texto92
 Fuente en cursiva: Falso
 IDDelContextoDe Ayuda: 0
 Izquierda: 56
 Lugares: Automático
 Nombre de la fuente: MS Sans Serif
 PermitirAutocorrección: Verdadero

Cogest.mdb (c) EPA
 Formulario: ftmp9HR_HorasRecuperables

noviembre de 2000
 Página: 3496

PuntoDeTabulació Verdadero
 n:
 Superior: 0
 Tamaño de la 8
 fuente:

Section: 2
 Tabulación Falso
 automática:
 Visible: Verdadero

Cuadro de texto: Tmp

Activado: Verdadero
 Alto: 300
 Ancho: 1647
 Autoextensible: Falso
 Bloqueado: Falso
 BuscarPorFiltro: 1
 Color del fondo: -2147483643
 ColumnHidden: Falso
 ColumnWidth: 2568
 ControlType: 109
 Espesor de la Normal
 fuente:
 Estilo del fondo: Normal
 Font Bold: No
 Fuente subrayada: Falso

Alineación del General
 texto:
 Ancho de los Trazo fino
 bordes:
 Autocomprimible: Falso
 Barras de Ninguna
 desplazamiento:
 Border Line Style: Sólido
 Color de los 0
 bordes:
 ColorDelTexto: -2147483640
 ColumnOrder: Predeterminado
 Comportamiento Falso
 de la tecla Entrar:
 Efecto especial: Bajo relieve
 Estilo de los Primera página
 bordes:
 Event Proc Prefix: Tmp
 Fuente en cursiva: Falso
 IDDelContextoDe 0
 Ayuda:
 Izquierda: 1190

ÍndiceDeTabulació 5
 n:
 Juego de 0
 caracteres para
 fuentes de texto:
 Mostrar cuando: Siempre

Lugares Automático
 Nombre de la MS Sans Serif
 fuente:
 Origen del control: Tmp
 PuntoDeTabulació Verdadero
 n:
 Superior: 1824
 Tamaño de la 8
 fuente:

Nombre: Tmp
 PermitirAutocorrec Verdadero
 ción:
 Section: 0
 Tabulación Falso
 automática:
 Visible: Verdadero

Etiqueta: Tmp Etiqueta

Alineación del General
 texto:
 Ancho de los Trazo fino
 bordes:
 Border Line Style: Sólido
 Color del fondo: -2147483633
 ControlType: 100
 Espesor de la Normal
 fuente:
 Estilo del fondo: Transparente
 Font Bold: No
 Fuente subrayada: Falso

Alto: 285
 Ancho: 495
 Color de los 0
 bordes:
 ColorDelTexto: -2147483630
 Efecto especial: Sin relieve
 Estilo de los Todas las páginas
 bordes:
 Event Proc Prefix: Tmp_Etiqueta
 Fuente en cursiva: Falso
 IDDelContextoDe 0
 Ayuda:
 Juego de 0
 caracteres para
 fuentes de texto:
 Nombre de la MS Sans Serif
 fuente:

Izquierda: 57
 Mostrar cuando: Siempre

Cogest.mdb (c) EPA
 Formulario: ftmp9HR_HorasRecuperables

noviembre de 2000
 Página: 3497

Section: 0
 Tamaño de la fuente: 8
 Visible: Verdadero

Nombre: Tmp Etiqueta
 Superior: 1824
 Título: Tmp

Cuadro de texto: TsExtr

Activado: Verdadero
 Alto: 300
 Ancho: 1647
 Autoextensible: Falso
 Bloqueado: Falso
 BuscarPorFiltro: 1
 Color del fondo: -2147483643
 ColumnHidden: Falso
 ColumnWidth: 2568
 ControlType: 109
 Espesor de la fuente: Normal
 Estilo del fondo: Normal
 Font Bold: No
 Fuente subrayada: Falso

Alineación del texto: General
 Ancho de los bordes: Trazo fino
 Auto comprimible: Falso
 Barras de desplazamiento: Ninguna
 Border Line Style: Sólido
 Color de los bordes: 0
 ColorDelTexto: -2147483640
 ColumnOrder: Predeterminado
 Comportamiento de la tecla Entrar: Falso
 Efecto especial: Bajo relieve
 Estilo de los bordes: Primera página
 Event Proc Prefix: TsExtr
 Fuente en cursiva: Falso
 IDDelContextoDe Ayuda: 0
 Izquierda: 1190

ÍndiceDeTabulación: 4
 Juego de caracteres para fuentes de texto: 0
 Mostrar cuando: Siempre

Lugares: Automático

Nombre: TsExtr
 PermitirAutocorrección: Verdadero
 Section: 0
 Tabulación automática: Falso
 Visible: Verdadero

Nombre de la fuente: MS Sans Serif
 Origen del control: TsExtr
 PuntoDeTabulación: Verdadero
 Superior: 1482
 Tamaño de la fuente: 8

Etiqueta: TsExtr Etiqueta

Alineación del texto: General
 Ancho de los bordes: Trazo fino
 Border Line Style: Sólido
 Color del fondo: -2147483633
 ControlType: 100
 Espesor de la fuente: Normal
 Estilo del fondo: Transparente
 Font Bold: No
 Fuente subrayada: Falso

Alto: 285
 Ancho: 645
 Color de los bordes: 0
 ColorDelTexto: -2147483630
 Efecto especial: Sin relieve
 Estilo de los bordes: Todas las páginas
 Event Proc Prefix: TsExtr_Etiqueta
 Fuente en cursiva: Falso
 IDDelContextoDe Ayuda: 0

Izquierda: 57
 Mostrar cuando: Siempre

Juego de caracteres para fuentes de texto: 0
 Nombre de la fuente: MS Sans Serif

Cogest.mdb (c) EPA
 Formulario: fptmp9HR_HorasRecuperables

noviembre de 2000
 Página: 3498

Nombre: TsExtr Etiqueta
 Superior: 1482

Section: 0
 Tamaño de la fuente: 8

Título: TsExtr

Visible: Verdadero

Cuadro de texto: TsKm

Activado: Verdadero

Alineación del texto: General

Alto: 300

Ancho de los bordes: Trazo fino

Ancho: 1647

Autocomprimible: Falso

Autoextensible: Falso

Barras de desplazamiento: Ninguna

Bloqueado: Falso

Border Line Style: Sólido

BuscarPorFiltro: 1

Color de los bordes: 0

Color del fondo: -2147483643

ColorDelTexto: -2147483640

ColumnHidden: Falso

ColumnOrder: Predeterminado

ColumnWidth: 2568

Comportamiento de la tecla Entrar: Falso

ControlType: 109

Efecto especial: Bajo relieve

Espesor de la fuente: Normal

Estilo de los bordes: Primera página

Estilo del fondo: Normal

Event Proc Prefix: TsKm

Font Bold: No

Fuente en cursiva: Falso

Fuente subrayada: Falso

IDDelContextoDe Ayuda: 0

ÍndiceDeTabulación: 11

Izquierda: 4081

n:

Juego de caracteres para fuentes de texto: 0

Lugares: Automático

Mostrar cuando: Siempre

Nombre de la fuente: MS Sans Serif

Nombre: TsKm

Origen del control: TsKm

PermitirAutocorrección: Verdadero

PuntoDeTabulación: Verdadero

Section: 0

Superior: 828

Tabulación automática: Falso

Tamaño de la fuente: 8

Visible: Verdadero

Etiqueta: TsKm Etiqueta

Alineación del texto: General

Alto: 285

Ancho de los bordes: Trazo fino

Ancho: 600

Border Line Style: Sólido

Color de los bordes: 0

Color del fondo: -2147483633

ColorDelTexto: -2147483630

ControlType: 100

Efecto especial: Sin relieve

Espesor de la fuente: Normal

Estilo de los bordes: Todas las páginas

Estilo del fondo: Transparente

Event Proc Prefix: TsKm_Etiqueta

Font Bold: No

Fuente en cursiva: Falso

Fuente subrayada: Falso

IDDelContextoDe Ayuda: 0

Izquierda: 2948

Juego de caracteres para fuentes de texto: 0

Mostrar cuando: Siempre

Nombre de la fuente: MS Sans Serif

Nombre: TsKm Etiqueta

Section: 0

Cogest.mdb (c) EPA
Formulario: fptmp9HR_HorasRecuperables

noviembre de 2000
Página: 3499

Superior:	828	Tamaño de la fuente:	8
Título:	TsKm	Visible:	Verdadero

Código

```
1 Attribute VB_Name = "Form_fptmp9HR_HorasRecuperables"  
2 Attribute VB_Creatable = True  
3 Attribute VB_PredeclaredId = True  
4 Attribute VB_Exposed = False  
5 Option Compare Database  
6 Option Explicit  
7  
8  
9  
10 Private Sub AbrirConsulta_Click()  
11     DoCmd.RunCommand acCmdDatasheetView  
12 End Sub  
13  
14 Private Sub CerrarVentana_Click()  
15     DoCmd.Close  
16 End Sub  
17  
18 Private Sub ImprimirFormulario_Click()  
19     DoCmd.PrintOut  
20 End Sub  
21  
22 Private Sub RegistroAnterior_Click()  
23     DoCmd.GoToRecord , , acPrevious  
24 End Sub  
25  
26 Private Sub RegistroSiguiente_Click()  
27     DoCmd.GoToRecord , , acNext  
28 End Sub  
29  
30 Private Sub SalirAplicación_Click()  
31     Application.Quit  
32 End Sub  
33  
34
```

Permisos de usuario

admin

Permisos de grupo

Admins
Users

Propiedades

ActivarFiltro:	Falso	ActivarOrden:	Verdadero
Ajuste de tamaño	Verdadero	Allow Updating:	No
AltoDeLaFila:	Predeterminado	AlturaDeFuenteDeHoja	10
AlturaDeLaVentana:	7428	Ancho:	5327
AnchuraDeLaVentana:	10056	Barras de	Ambas
Bloqueos del registro:	Sin bloquear	Botón qué es esto:	Falso
BotónCerrar:	Verdadero	BotonesDeDesplazamie	Verdadero
BotonesMinMax:	3	CentradoAutomático:	Verdadero
Ciclo:	Ninguno	ColorDeLaCuadrículaD	12632256
ComportamientoDeLaC	Ambas	Contar:	37
Cuadro de control:	Verdadero	DatasheetBackColor:	16777215
DatasheetFontName:	Arial	DatasheetForeColor:	0
Diseño a imprimir:	Falso	DistribuciónDeLalmage	Siempre
EfectoDeCeldasDeHoj	Normal	Emergente:	Falso
EspesorDeFuenteDeHo	Normal	Estilo de los bordes:	Ajustable
Fecha de creación:	18/9/00 20.11.30	FrozenColumns:	1
FuenteDeHojaDeDatos	Falso	FuenteDeHojaDeDatos	Falso
HasModule:	Verdadero	IDDelContextoDeAyud	0
Imagen:	(ninguna)	Impresión láser rápida:	Verdadero
InsideHeight:	6864	InsideWidth:	9720
Intervalo de	0	Introducción de datos:	Falso
Línea X:	10	Línea Y:	10
LogicalPageWidth:	9070	Max Button:	Verdadero
Menú contextual:	Verdadero	Min Button:	Verdadero
Modal:	Falso	ModoCambiarTamañoD	Recortar
MosaicoDelmágenes:	Falso	Origen de la paleta:	(Predeterminado)
Origen del registro:	tmp9HS_HorasSoporte	Permitir filtros:	Verdadero
Permitir	Verdadero	PermitirAgregar:	Verdadero
PermitirEliminación:	Verdadero	PictureType:	0
Propietario:	admin	Selectores de registro:	Verdadero
SeparadoresDeRegistro	Verdadero	ShowGrid:	Verdadero
TeclaDePresentaciónPr	Falso	TipoRecordset:	Todos los registros
Título:	EDITOR TABLA SOPORTE HORAS	Última actualización:	1/10/00 8.01.22
Visible:	Falso	Vista predeterminada:	Formulario simple
Vistas permitidas:	Ambas		

Objetos

Sección: Detalle

Alto:	4592	Autocomprimible:	Falso
Autoextensible:	Falso	Color del fondo:	-2147483633
Efecto especial:	Sin relieve	En selección:	Falso
Event Proc Prefix:	Detalle	Forzar nueva página:	Ninguno
Mantener juntos:	Falso	Mostrar cuando:	Siempre
Nombre:	Detalle	NuevaFilaOColum na:	Ninguno
Visible:	Verdadero		

Sección: EncabezadoDelFormulario

Alto:	796	Autocomprimible:	Falso
-------	-----	------------------	-------

Cogest.mdb (c) EPA
Formulario: fptmp9HS_HorasSoporte

noviembre de 2000
Página: 3501

Autoextensible: Falso
Efecto especial: Sin relieve
Event Proc Prefix: EncabezadoDelFormulario

Color del fondo: -2147483633
En selección: Falso
Forzar nueva página: Ninguno

Mantener juntos: Falso
Nombre: EncabezadoDelFormulario

Mostrar cuando: Siempre
NuevaFilaOColumna: Ninguno

Visible: Verdadero

Sección: PieDelFormulario

Alto: 911
Autoextensible: Falso
Efecto especial: Sin relieve
Event Proc Prefix: PieDelFormulario

Autocomprimible: Falso
Color del fondo: -2147483633
En selección: Falso
Forzar nueva página: Ninguno

Mantener juntos: Falso
Nombre: PieDelFormulario

Mostrar cuando: Siempre
NuevaFilaOColumna: Ninguno

Visible: Verdadero

Botón de comando: AbrirConsulta

Activado: Verdadero
Alto: 576
Cancelar: Falso
ControlTipText: AbriConsulta
Espesor de la fuente: Normal
Font Bold: No
Fuente subrayada: Falso

Al hacer clic: [Event Procedure]
Ancho: 576
ColorDelTexto: 0
ControlType: 104
Event Proc Prefix: AbrirConsulta

Imagen: (mapa de bits)

Fuente en cursiva: Falso
IDDelContextoDe Ayuda: 0
ÍndiceDeTabulación: 5

Izquierda: 4533

Juego de caracteres para fuentes de texto: 0

Mostrar cuando: Siempre

Nombre de la fuente: MS Sans Serif

Nombre: AbriConsulta
Predeterminado: Falso

PictureType: 0
PuntoDeTabulación: Verdadero

Repetición automática: Falso
Superior: 170

Section: 2

Título: AbriConsulta
Visible: Verdadero

Tamaño de la fuente: 8
Transparente: Falso

Cuadro de texto: Alias

Activado: Verdadero

Alineación del texto: General

Alto: 240

Ancho de los bordes: Trazo fino

Ancho: 2148
Autoextensible: Falso

Autocomprimible: Falso
Barras de desplazamiento: Ninguna

Bloqueado: Falso
BuscarPorFiltro: 1

Border Line Style: Sólido
Color de los bordes: 0

Color del fondo: -2147483643
ColumnHidden: Falso
ColumnWidth: 2148

ColorDelTexto: -2147483640
ColumnOrder: Predeterminado
Comportamiento de la tecla Entrar: Falso

Cogest.mdb (c) EPA
Formulario: fptmp9HS_HorasSoporte

noviembre de 2000
Página: 3502

ControlType: 109	Efecto especial: Bajo relieve
Espesor de la fuente: Normal	Estilo de los bordes: Primera página
Estilo del fondo: Normal	Event Proc Prefix: Alias
Font Bold: No	Fuente en cursiva: Falso
Fuente subrayada: Falso	IDDelContextoDe: 0
ÍndiceDeTabulación: 2	Ayuda: 1656
n: 0	Izquierda: 1656
Juego de caracteres para fuentes de texto: 0	Lugares: Automático
Mostrar cuando: Siempre	Nombre de la fuente: MS Sans Serif
Nombre: Alias	Origen del control: Alias
PermitirAutocorrección: Verdadero	PuntoDeTabulación: Verdadero
Section: 0	n: 798
Tabulación automática: Falso	Superior: 798
Visible: Verdadero	Tamaño de la fuente: 8
Etiqueta: Alias Etiqueta	
Alineación del texto: General	Alto: 240
Ancho de los bordes: Trazo fino	Ancho: 1539
Border Line Style: Sólido	Color de los bordes: 0
Color del fondo: -2147483633	ColorDelTexto: -2147483630
ControlType: 100	Efecto especial: Sin relieve
Espesor de la fuente: Normal	Estilo de los bordes: Todas las páginas
Estilo del fondo: Transparente	Event Proc Prefix: Alias_Etiqueta
Font Bold: No	Fuente en cursiva: Falso
Fuente subrayada: Falso	IDDelContextoDe: 0
Izquierda: 57	Ayuda: 0
Mostrar cuando: Siempre	Juego de caracteres para fuentes de texto: 0
Nombre: Alias Etiqueta	Nombre de la fuente: MS Sans Serif
Superior: 798	Section: 0
Título: Alias	Tamaño de la fuente: 8
	Visible: Verdadero
Cuadro de texto: Año	
Activado: Verdadero	Alineación del texto: General
Alto: 240	Ancho de los bordes: Trazo fino
Ancho: 636	Autocomprimible: Falso
Autoextensible: Falso	Barras de desplazamiento: Ninguna
Bloqueado: Falso	Border Line Style: Sólido
BuscarPorFiltro: 1	Color de los bordes: 0
Color del fondo: -2147483643	ColorDelTexto: -2147483640
ColumnHidden: Falso	ColumnOrder: Predeterminado
ColumnWidth: 636	Comportamiento de la tecla Entrar: Falso
ControlType: 109	Efecto especial: Bajo relieve

Cogest.mdb (c) EPA
 Formulario: fptmp9HS_HorasSoporte

noviembre de 2000
 Página: 3503

<p> Espesor de la fuente: Normal Estilo del fondo: Normal Font Bold: No Fuente subrayada: Falso ÍndiceDeTabulación: 1 Juego de caracteres para fuentes de texto: 0 Mostrar cuando: Siempre Nombre: Año PermitirAutocorrección: Verdadero Section: 0 Tabulación automática: Falso Visible: Verdadero Etiqueta: Año Etiqueta Alineación del texto: General Ancho de los bordes: Trazo fino Border Line Style: Sólido Color del fondo: -2147483633 ControlType: 100 Espesor de la fuente: Normal Estilo del fondo: Transparente Font Bold: No Fuente subrayada: Falso Izquierda: 57 Mostrar cuando: Siempre Nombre: Año Etiqueta Superior: 456 Título: Año Botón de comando: CerrarVentana Activado: Verdadero Alto: 576 Cancelar: Falso ControlTipText: Cerrar ventana Espesor de la fuente: Normal Font Bold: No Fuente subrayada: Falso Imagen: (mapa de bits) Izquierda: 1983 Mostrar cuando: Siempre </p>	<p> Estilo de los bordes: Primera página Event Proc Prefix: Año Fuente en cursiva: Falso IDDelContextoDe Ayuda: 0 Izquierda: 1656 Lugares: Automático Nombre de la fuente: MS Sans Serif Origen del control: Año PuntoDeTabulación: Verdadero Superior: 456 Tamaño de la fuente: 8 Alto: 240 Ancho: 1539 Color de los bordes: 0 ColorDelTexto: -2147483630 Efecto especial: Sin relieve Estilo de los bordes: Todas las páginas Event Proc Prefix: Año_Etiqueta Fuente en cursiva: Falso IDDelContextoDe Ayuda: 0 Juego de caracteres para fuentes de texto: 0 Nombre de la fuente: MS Sans Serif Section: 0 Tamaño de la fuente: 8 Visible: Verdadero Al hacer clic: [Event Procedure] Ancho: 576 ColorDelTexto: 0 ControlType: 104 Event Proc Prefix: CerrarVentana Fuente en cursiva: Falso IDDelContextoDe Ayuda: 0 ÍndiceDeTabulación: 2 Juego de caracteres para fuentes de texto: 0 Nombre de la fuente: MS Sans Serif </p>
--	--

Cogest.mdb (c) EPA
Formulario: fptmp9HS_HorasSoporte

noviembre de 2000
Página: 3504

Nombre: CerrarVentana
Predeterminado: Falso

Repetición automática: Falso
Superior: 170

Título: CerrarVentana
Visible: Verdadero

PictureType: 0
PuntoDeTabulación: Verdadero
n:
Section: 2

Tamaño de la fuente: 8
Transparente: Falso

Cuadro de texto: Ded

Activado: Verdadero

Alto: 240

Ancho: 2277
Autoextensible: Falso

Bloqueado: Falso
BuscarPorFiltro: 1

Color del fondo: -2147483643
ColumnHidden: Falso
ColumnWidth: 2568

ControlType: 109
Espesor de la fuente: Normal
Estilo del fondo: Normal
Font Bold: No
Fuente subrayada: Falso

Alineación del texto: General
Ancho de los bordes: Trazo fino
Autocomprimible: Falso
Barras de desplazamiento: Ninguna
Border Line Style: Sólido
Color de los bordes: 0
ColorDelTexto: -2147483640
ColumnOrder: Predeterminado
Comportamiento de la tecla Entrar: Falso
Efecto especial: Bajo relieve
Estilo de los bordes: Primera página
Event Proc Prefix: Ded
Fuente en cursiva: Falso
IDDelContextoDe Ayuda: 0
Izquierda: 1656

ÍndiceDeTabulación: 3
n:
Juego de caracteres para fuentes de texto: 0
Mostrar cuando: Siempre

Lugares: Automático

Nombre: Ded
PermitirAutocorrección: Verdadero
Section: 0
Tabulación automática: Falso
Visible: Verdadero

Nombre de la fuente: MS Sans Serif
Origen del control: Ded
PuntoDeTabulación: Verdadero
n:
Superior: 1140
Tamaño de la fuente: 8

Etiqueta: Ded Etiqueta

Alineación del texto: General
Ancho de los bordes: Trazo fino
Border Line Style: Sólido

Color del fondo: -2147483633
ControlType: 100
Espesor de la fuente: Normal
Estilo del fondo: Transparente
Font Bold: No
Fuente subrayada: Falso

Alto: 240

Ancho: 1539

Color de los bordes: 0
ColorDelTexto: -2147483630
Efecto especial: Sin relieve
Estilo de los bordes: Todas las páginas
Event Proc Prefix: Ded_Etiqueta
Fuente en cursiva: Falso
IDDelContextoDe Ayuda: 0
Juego de

Izquierda: 57

Cogest.mdb (c) EPA
 Formulario: fptmp9HS_HorasSoporte

noviembre de 2000
 Página: 3505

caracteres para
 fuentes de texto:
 Nombre de la
 fuente: MS Sans Serif
 Section: 0
 Tamaño de la
 fuente: 8
 Visible: Verdadero

Mostrar cuando: Siempre
 Nombre: Ded Etiqueta
 Superior: 1140
 Título: Ded

Cuadro de texto: Despl

Activado: Verdadero
 Alto: 240
 Ancho: 2277
 Autoextensible: Falso
 Bloqueado: Falso
 BuscarPorFiltro: 1
 Color del fondo: -2147483643
 ColumnHidden: Falso
 ColumnWidth: 2568

Alineación del
 texto: General
 Ancho de los
 bordes: Trazo fino
 Autocomprimible: Falso
 Barras de
 desplazamiento: Ninguna
 Border Line Style: Sólido
 Color de los
 bordes: 0
 ColorDelTexto: -2147483640
 ColumnOrder: Predeterminado
 Comportamiento
 de la tecla Entrar: Falso
 Efecto especial: Bajo relieve
 Estilo de los
 bordes: Primera página
 Event Proc Prefix: Despl
 Fuente en cursiva: Falso
 IDDelContextoDe: 0
 Ayuda:
 Izquierda: 1656

ControlType: 109
 Espesor de la
 fuente: Normal
 Estilo del fondo: Normal
 Font Bold: No
 Fuente subrayada: Falso

Lugares Automático

ÍndiceDeTabulació
 n: 10
 Juego de
 caracteres para
 fuentes de texto:
 Mostrar cuando: Siempre

Nombre de la
 fuente: MS Sans Serif
 Origen del control: Despl
 PuntoDeTabulació
 n: Verdadero
 Superior: 3534
 Tamaño de la
 fuente: 8

Nombre: Despl
 PermitirAutocorrec
 ción: Verdadero
 Section: 0
 Tabulación
 automática: Falso
 Visible: Verdadero

Etiqueta: Despl Etiqueta

Alineación del
 texto: General
 Ancho de los
 bordes: Trazo fino
 Border Line Style: Sólido
 Color del fondo: -2147483633
 ControlType: 100
 Espesor de la
 fuente: Normal
 Estilo del fondo: Transparente
 Font Bold: No
 Fuente subrayada: Falso

Alto: 240
 Ancho: 1539
 Color de los
 bordes: 0
 ColorDelTexto: -2147483630
 Efecto especial: Sin relieve
 Estilo de los
 bordes: Todas las páginas
 Event Proc Prefix: Despl_Etiqueta
 Fuente en cursiva: Falso
 IDDelContextoDe: 0
 Ayuda:
 Juego de
 caracteres para
 fuentes de texto: 0

Izquierda: 57

Cogest.mdb (c) EPA
 Formulario: fptmp9HS_HorasSoporte

noviembre de 2000
 Página: 3506

Nombre de la fuente:	MS Sans Serif	Mostrar cuando:	Siempre
Section:	0	Nombre:	Despl Etiqueta
Tamaño de la fuente:	8	Superior:	3534
Visible:	Verdadero	Título:	Despl
Etiqueta: Etiqueta169			
Alineación del texto:	Centro	Alto:	790
Ancho de los bordes:	Trazo fino	Ancho:	3804
Border Line Style:	Sólido	Color de los bordes:	16777215
Color del fondo:	8388608	ColorDelTexto:	16777215
ControlType:	100	Efecto especial:	Sin relieve
Espesor de la fuente:	Negrita	Estilo de los bordes:	Primera página
Estilo del fondo:	Normal	Event Proc Prefix:	Etiqueta169
Font Bold:	Sí	Fuente en cursiva:	Falso
Fuente subrayada:	Falso	IDDelContextoDe Ayuda:	0
Izquierda:	792	Juego de caracteres para fuentes de texto:	0
Mostrar cuando:	Siempre	Nombre de la fuente:	Arial
Nombre:	Etiqueta169	Section:	1
Superior:	0	Tamaño de la fuente:	28
Título:	C O G E S T	Visible:	Verdadero
Etiqueta: Etiqueta93			
Alineación del texto:	General	Alto:	285
Ancho de los bordes:	Trazo fino	Ancho:	765
Border Line Style:	Sólido	Color de los bordes:	0
Color del fondo:	-2147483633	ColorDelTexto:	-2147483630
ControlType:	100	Efecto especial:	Sin relieve
Espesor de la fuente:	Normal	Estilo de los bordes:	Todas las páginas
Estilo del fondo:	Transparente	Event Proc Prefix:	Etiqueta93
Font Bold:	No	Fuente en cursiva:	Falso
Fuente subrayada:	Falso	IDDelContextoDe Ayuda:	0
Izquierda:	0	Juego de caracteres para fuentes de texto:	0
Mostrar cuando:	Siempre	Nombre de la fuente:	MS Sans Serif
Nombre:	Etiqueta93	Section:	2
Superior:	60	Tamaño de la fuente:	8
Título:	Texto92:	Visible:	Verdadero
Cuadro de texto: HrNegAnt			
Activado:	Verdadero	Alineación del texto:	General
Alto:	240	Ancho de los bordes:	Trazo fino

Cogest.mdb (c) EPA
 Formulario: fptmp9HS_HorasSoporte

noviembre de 2000
 Página: 3507

Ancho: 2277
 Autoextensible: Falso
 Bloqueado: Falso
 BuscarPorFiltro: 1
 Color del fondo: -2147483643
 ColumnHidden: Falso
 ColumnWidth: 2568
 ControlType: 109
 Espesor de la fuente: Normal
 Estilo del fondo: Normal
 Font Bold: No
 Fuente subrayada: Falso

ÍndiceDeTabulación: 7
 Juego de caracteres para fuentes de texto: 0
 Mostrar cuando: Siempre
 Nombre: HrNegAnt
 PermitirAutocorrección: Verdadero
 Section: 0
 Tabulación automática: Falso
 Visible: Verdadero

Etiqueta: HrNegAnt Etiqueta

Alineación del texto: General
 Ancho de los bordes: Trazo fino
 Border Line Style: Sólido
 Color del fondo: -2147483633
 ControlType: 100
 Espesor de la fuente: Normal
 Estilo del fondo: Transparente
 Font Bold: No
 Fuente subrayada: Falso

Izquierda: 57
 Mostrar cuando: Siempre
 Nombre: HrNegAnt Etiqueta
 Superior: 2508
 Título: HrNegAnt

Botón de comando: ImprimirFormulario

Activado: Verdadero
 Alto: 576
 Cancelar: Falso
 ControlTipText: Imprimir formulario

Autocomprimible: Falso
 Barras de desplazamiento: Ninguna
 Border Line Style: Sólido
 Color de los bordes: 0
 ColorDelTexto: -2147483640
 ColumnOrder: Predeterminado
 Comportamiento de la tecla Entrar: Falso
 Efecto especial: Bajo relieve
 Estilo de los bordes: Primera página
 Event Proc Prefix: HrNegAnt
 Fuente en cursiva: Falso
 IDDelContextoDe Ayuda: 0
 Izquierda: 1656

Lugares: 2

Nombre de la fuente: MS Sans Serif
 Origen del control: HrNegAnt
 PuntoDeTabulación: Verdadero
 Superior: 2508
 Tamaño de la fuente: 8

Alto: 240
 Ancho: 1539
 Color de los bordes: 0
 ColorDelTexto: -2147483630
 Efecto especial: Sin relieve
 Estilo de los bordes: Todas las páginas
 Event Proc Prefix: HrNegAnt_Etiqueta
 Fuente en cursiva: Falso
 IDDelContextoDe Ayuda: 0
 Juego de caracteres para fuentes de texto: 0
 Nombre de la fuente: MS Sans Serif
 Section: 0
 Tamaño de la fuente: 8
 Visible: Verdadero

Al hacer clic: [Event Procedure]
 Ancho: 576
 ColorDelTexto: 0
 ControlType: 104

Cogest.mdb (c) EPA
 Formulario: fptmp9HS_HorasSoporte

noviembre de 2000
 Página: 3508

Espesor de la fuente: Normal
 Font Bold: No
 Fuente subrayada: Falso
 Imagen: (mapa de bits)
 Izquierda: 3683
 Mostrar cuando: Siempre
 Nombre: ImprimirFormulario
 Predeterminado: Falso
 Repetición automática: Falso
 Superior: 170
 Título: ImprimirFormulario
 Visible: Verdadero

Event Proc Prefix: ImprimirFormulario
 Fuente en cursiva: Falso
 IDDelContextoDe Ayuda: 0
 ÍndiceDeTabulación: 6
 Juego de caracteres para fuentes de texto: 0
 Nombre de la fuente: MS Sans Serif
 PictureType: 0
 PuntoDeTabulación: Verdadero
 Section: 2
 Tamaño de la fuente: 8
 Transparente: Falso

Cuadro de texto: JrMes

Activado: Verdadero
 Alto: 240
 Ancho: 2277
 Autoextensible: Falso
 Bloqueado: Falso
 BuscarPorFiltro: 1
 Color del fondo: -2147483643
 ColumnHidden: Falso
 ColumnWidth: 2568
 ControlType: 109
 Espesor de la fuente: Normal
 Estilo del fondo: Normal
 Font Bold: No
 Fuente subrayada: Falso

Alineación del texto: General
 Ancho de los bordes: Trazo fino
 Autocomprimible: Falso
 Barras de desplazamiento: Ninguna
 Border Line Style: Sólido
 Color de los bordes: 0
 ColorDelTexto: -2147483640
 ColumnOrder: Predeterminado
 Comportamiento de la tecla Entrar: Falso
 Efecto especial: Bajo relieve
 Estilo de los bordes: Primera página
 Event Proc Prefix: JrMes
 Fuente en cursiva: Falso
 IDDelContextoDe Ayuda: 0
 Izquierda: 1656

ÍndiceDeTabulación: 6
 Juego de caracteres para fuentes de texto: 0
 Mostrar cuando: Siempre
 Nombre: JrMes
 PermitirAutocorrección: Verdadero
 Section: 0
 Tabulación automática: Falso
 Visible: Verdadero

Lugares: 2
 Nombre de la fuente: MS Sans Serif
 Origen del control: JrMes
 PuntoDeTabulación: Verdadero
 Superior: 2166
 Tamaño de la fuente: 8

Etiqueta: JrMes Etiqueta

Alineación del texto: General
 Ancho de los bordes: Trazo fino

Alto: 240

Border Line Style: Sólido	Ancho: 1539
Color del fondo: -2147483633	Color de los bordes: 0
ControlType: 100	ColorDelTexto: -2147483630
Espesor de la fuente: Normal	Efecto especial: Sin relieve
Estilo del fondo: Transparente	Estilo de los bordes: Todas las páginas
Font Bold: No	Event Proc Prefix: JrMes_Etiqueta
Fuente subrayada: Falso	Fuente en cursiva: Falso
Izquierda: 57	IDDelContextoDe Ayuda: 0
Mostrar cuando: Siempre	Juego de caracteres para fuentes de texto: 0
Nombre: JrMes Etiqueta	Nombre de la fuente: MS Sans Serif
Superior: 2166	Section: 0
Título: JrMes	Tamaño de la fuente: 8
	Visible: Verdadero
Cuadro de texto: Km	
Activado: Verdadero	Alineación del texto: General
Alto: 240	Ancho de los bordes: Trazo fino
Ancho: 2277	Autocomprimible: Falso
Autoextensible: Falso	Barras de desplazamiento: Ninguna
Bloqueado: Falso	Border Line Style: Sólido
BuscarPorFiltro: 1	Color de los bordes: 0
Color del fondo: -2147483643	ColorDelTexto: -2147483640
ColumnHidden: Falso	ColumnOrder: Predeterminado
ColumnWidth: 2568	Comportamiento de la tecla Entrar: Falso
ControlType: 109	Efecto especial: Bajo relieve
Espesor de la fuente: Normal	Estilo de los bordes: Primera página
Estilo del fondo: Normal	Event Proc Prefix: Km
Font Bold: No	Fuente en cursiva: Falso
Fuente subrayada: Falso	IDDelContextoDe Ayuda: 0
ÍndiceDeTabulación: 8	Izquierda: 1656
n: 0	Lugares: Automático
Juego de caracteres para fuentes de texto: 0	Nombre de la fuente: MS Sans Serif
Mostrar cuando: Siempre	Origen del control: Km
Nombre: Km	PuntoDeTabulación: Verdadero
PermitirAutocorrección: Verdadero	n: 2850
Section: 0	Superior: 8
Tabulación automática: Falso	Tamaño de la fuente: 8
Visible: Verdadero	
Etiqueta: Km Etiqueta	
Alineación del texto: General	Alto: 240
Ancho de los bordes: Trazo fino	Ancho: 1539

Cogest.mdb (c) EPA
 Formulario: fptmp9HS_HorasSoporte

noviembre de 2000
 Página: 3510

Border Line Style: Sólido	Color de los bordes: 0
Color del fondo: -2147483633	ColorDelTexto: -2147483630
ControlType: 100	Efecto especial: Sin relieve
Espesor de la fuente: Normal	Estilo de los bordes: Todas las páginas
Estilo del fondo: Transparente	Event Proc Prefix: Km_Etiqueta
Font Bold: No	Fuente en cursiva: Falso
Fuente subrayada: Falso	IDDelContextoDe: 0
Izquierda: 57	Ayuda:
	Juego de caracteres para fuentes de texto: 0
Mostrar cuando: Siempre	Nombre de la fuente: MS Sans Serif
Nombre: Km Etiqueta	Section: 0
Superior: 2850	Tamaño de la fuente: 8
Título: Km	Visible: Verdadero

Cuadro de texto: Mes

Activado: Verdadero	Alineación del texto: General
Alto: 240	Ancho de los bordes: Trazo fino
Ancho: 636	Autocomprimible: Falso
Autoextensible: Falso	Barras de desplazamiento: Ninguna
Bloqueado: Falso	Border Line Style: Sólido
BuscarPorFiltro: 1	Color de los bordes: 0
Color del fondo: -2147483643	ColorDelTexto: -2147483640
ColumnHidden: Falso	ColumnOrder: Predeterminado
ColumnWidth: 636	Comportamiento de la tecla Entrar: Falso
ControlType: 109	Efecto especial: Bajo relieve
Espesor de la fuente: Normal	Estilo de los bordes: Primera página
Estilo del fondo: Normal	Event Proc Prefix: Mes
Font Bold: No	Fuente en cursiva: Falso
Fuente subrayada: Falso	IDDelContextoDe: 0
ÍndiceDeTabulación: 0	Ayuda:
n:	Izquierda: 1656
Juego de caracteres para fuentes de texto: 0	Lugares: Automático
Mostrar cuando: Siempre	Nombre de la fuente: MS Sans Serif
Nombre: Mes	Origen del control: Mes
PermitirAutocorrección: Verdadero	PuntoDeTabulación: Verdadero
Section: 0	n:
Tabulación automática: Falso	Superior: 114
Visible: Verdadero	Tamaño de la fuente: 8

Etiqueta: Mes Etiqueta

Alineación del texto: General	Alto: 240
Ancho de los bordes: Trazo fino	Ancho: 1539
Border Line Style: Sólido	Color de los bordes: 0

Cogest.mdb (c) EPA
 Formulario: fptmp9HS_HorasSoporte

noviembre de 2000
 Página: 3511

ColorDelTexto: -2147483630	Color del fondo: -2147483633
Efecto especial: Sin relieve	ControlType: 100
	Espesor de la fuente: Normal
Estilo de los bordes: Todas las páginas	Estilo del fondo: Transparente
Event Proc Prefix: Mes_Etiqueta	Font Bold: No
Fuente en cursiva: Falso	Fuente subrayada: Falso
IDDelContextoDe 0	Izquierda: 57
Ayuda:	
Juego de caracteres para fuentes de texto: 0	Mostrar cuando: Siempre
Nombre de la fuente: MS Sans Serif	Nombre: Mes Etiqueta
Section: 0	Superior: 114
Tamaño de la fuente: 8	Título: Mes
Visible: Verdadero	

Marco de objeto independiente: OLEIndependiente83

Activación automática: Doble clic	Activado: Falso
Alto: 796	Ancho de los bordes: Trazo fino
Ancho: 796	Bloqueado: Verdadero
Border Line Style: Sólido	Clase OLE: Paint
Clase: Paint.Picture	Color de los bordes: 16777215
Color del fondo: 16777215	ControlType: 114
Efecto especial: Sin relieve	Encabezados de columna: Falso
Estilo de los bordes: Primera página	Estilo del fondo: Normal
Event Proc Prefix: OLEIndependiente83	IDDelContextoDe 0
ÍndiceDeTabulación: 0	Ayuda:
n:	Izquierda: 0
Modo de cambiar el tamaño: Recortar	Mostrar cuando: Siempre
Nombre: OLEIndependiente83	Número de columnas: 0
Opciones de actualización: Automático	PuntoDeTabulación: Verdadero
Section: 1	n:
TipoDePresentación: Falso	Superior: 0
n:	TipoOLE: Incrustado
TipoOLEPermitido: Ambos	Verbo: 0
Visible: Verdadero	

Marco de objeto independiente: OLEIndependiente84

Activación automática: Doble clic	Activado: Falso
Alto: 796	Ancho de los bordes: Trazo fino
Ancho: 796	Bloqueado: Verdadero
Border Line Style: Sólido	Clase OLE: Paint
Clase: Paint.Picture	Color de los bordes: 16777215
Color del fondo: 16777215	ControlType: 114
Efecto especial: Sin relieve	Encabezados de columna: Falso
Estilo de los bordes: Primera página	

Cogest.mdb (c) EPA
 Formulario: fptmp9HS_HorasSoporte

noviembre de 2000
 Página: 3512

Event Proc Prefix: OLEIndependiente84

ÍndiceDeTabulación: 1

Modo de cambiar el tamaño: Recortar

Nombre: OLEIndependiente84

Opciones de actualización: Automático

Section: 1

TipoDePresentación: Falso

TipoOLEPermitido: Ambos

Visible: Verdadero

Cuadro de texto: Otros

Activado: Verdadero

Alto: 240

Ancho: 2274

Autoextensible: Falso

Bloqueado: Falso

BuscarPorFiltro: 1

Color del fondo: -2147483643

ColumnHidden: Falso

ColumnWidth: 2568

ControlType: 109

Espesor de la fuente: Normal

Estilo del fondo: Normal

Font Bold: No

Fuente subrayada: Falso

ÍndiceDeTabulación: 12

Juego de caracteres para fuentes de texto: 0

Mostrar cuando: Siempre

Nombre: Otros

PermitirAutocorrección: Verdadero

Section: 0

Tabulación automática: Falso

Visible: Verdadero

Etiqueta: Otros Etiqueta

Alineación del texto: General

Ancho de los bordes: Trazo fino

Border Line Style: Sólido

Color del fondo: -2147483633

ControlType: 100

Estilo del fondo: Normal

IDDelContextoDe Ayuda: 0

Izquierda: 4529

Mostrar cuando: Siempre

Número de columnas: 0

PuntoDeTabulación: Verdadero

Superior: 0

TipoOLE: Incrustado

Verbo: 0

Alineación del texto: General

Ancho de los bordes: Trazo fino

Autocomprimible: Falso

Barras de desplazamiento: Ninguna

Border Line Style: Sólido

Color de los bordes: 0

ColorDelTexto: -2147483640

ColumnOrder: Predeterminado

Comportamiento de la tecla Entrar: Falso

Efecto especial: Bajo relieve

Estilo de los bordes: Primera página

Event Proc Prefix: Otros

Fuente en cursiva: Falso

IDDelContextoDe Ayuda: 0

Izquierda: 1655

Lugares: Automático

Nombre de la fuente: MS Sans Serif

Origen del control: Otros

PuntoDeTabulación: Verdadero

Superior: 4195

Tamaño de la fuente: 8

Alto: 240

Ancho: 1539

Color de los bordes: 0

ColorDelTexto: -2147483630

Efecto especial: Sin relieve

Cogest.mdb (c) EPA
Formulario: fptmp9HS_HorasSoporte

noviembre de 2000
Página: 3513

Espeor de la fuente:	Normal	Estilo de los bordes:	Todas las páginas
Estilo del fondo:	Transparente	Event Proc Prefix:	Otros_Etiqueta
Font Bold:	No	Fuente en cursiva:	Falso
Fuente subrayada:	Falso	IDDelContextoDe Ayuda:	0
Izquierda:	56	Juego de caracteres para fuentes de texto:	0
Mostrar cuando:	Siempre	Nombre de la fuente:	MS Sans Serif
Nombre Superior:	Otros Etiqueta 4195	Section:	0
Título:	Otros	Tamaño de la fuente:	8
		Visible:	Verdadero

Botón de comando: RegistroAnterior

Activado:	Verdadero	Al hacer clic:	[Event Procedure]
Alto:	576	Ancho:	576
Cancelar:	Falso	ColorDelTexto:	0
ControlTipText:	Registro anterior	ControlType:	104
Espeor de la fuente:	Normal	Event Proc Prefix:	RegistroAnterior
Font Bold:	No	Fuente en cursiva:	Falso
Fuente subrayada:	Falso	IDDelContextoDe Ayuda:	0
Imagen:	(mapa de bits)	ÍndiceDeTabulación:	3
Izquierda:	283	Juego de caracteres para fuentes de texto:	0
Mostrar cuando:	Siempre	Nombre de la fuente:	MS Sans Serif
Nombre Predeterminado:	RegistroAnterior Falso	PictureType:	0
Repetición automática:	Falso	PuntoDeTabulación:	Verdadero
Superior:	170	Section:	2
Título:	RegistroAnterior	Tamaño de la fuente:	8
Visible:	Verdadero	Transparente:	Falso

Botón de comando: RegistroSiguiente

Activado:	Verdadero	Al hacer clic:	[Event Procedure]
Alto:	576	Ancho:	576
Cancelar:	Falso	ColorDelTexto:	0
ControlTipText:	Registro siguiente	ControlType:	104
Espeor de la fuente:	Normal	Event Proc Prefix:	RegistroSiguiente
Font Bold:	No	Fuente en cursiva:	Falso
Fuente subrayada:	Falso	IDDelContextoDe Ayuda:	0
Imagen:	(mapa de bits)	ÍndiceDeTabulación:	4
Izquierda:	1133	Juego de caracteres para fuentes de texto:	0
Mostrar cuando:	Siempre	Nombre de la fuente:	MS Sans Serif
Nombre Predeterminado:	RegistroSiguiente Falso	PictureType:	0
		PuntoDeTabulación:	Verdadero
		n:	

Cogest.mdb (c) EPA
 Formulario: fptmp9HS_HorasSoporte

noviembre de 2000
 Página: 3514

Repetición automática: Falso
 Superior: 170
 Título: RegistroSiguiende
 Visible: Verdadero

Section: 2
 Tamaño de la fuente: 8
 Transparente: Falso

Cuadro de texto: Rest

Activado: Verdadero
 Alto: 240
 Ancho: 2277
 Autoextensible: Falso
 Bloqueado: Falso
 BuscarPorFiltro: 1
 Color del fondo: -2147483643
 ColumnHidden: Falso
 ColumnWidth: 2568
 ControlType: 109
 Espesor de la fuente: Normal
 Estilo del fondo: Normal
 Font Bold: No
 Fuente subrayada: Falso

Alineación del texto: General
 Ancho de los bordes: Trazo fino
 Autocomprimible: Falso
 Barras de desplazamiento: Ninguna
 Border Line Style: Sólido
 Color de los bordes: 0
 ColorDelTexto: -2147483640
 ColumnOrder: Predeterminado
 Comportamiento de la tecla Entrar: Falso
 Efecto especial: Bajo relieve
 Estilo de los bordes: Primera página
 Event Proc Prefix: Rest
 Fuente en cursiva: Falso
 IDDelContextoDe Ayuda: 0
 Izquierda: 1656

ÍndiceDeTabulación: 11
 n:
 Juego de caracteres para fuentes de texto: 0
 Mostrar cuando: Siempre

Lugares: Automático
 Nombre de la fuente: MS Sans Serif
 Origen del control: Rest
 PuntoDeTabulación: Verdadero
 Superior: 3876
 Tamaño de la fuente: 8

Nombre: Rest
 PermitirAutocorrección: Verdadero
 Section: 0
 Tabulación automática: Falso
 Visible: Verdadero

Etiqueta: Rest Etiqueta

Alineación del texto: General
 Alto: 240
 Ancho de los bordes: Trazo fino
 Border Line Style: Sólido
 Color del fondo: -2147483633
 ControlType: 100
 Espesor de la fuente: Normal
 Estilo del fondo: Transparente
 Font Bold: No
 Fuente subrayada: Falso

Alto: 240
 Ancho: 1539
 Color de los bordes: 0
 ColorDelTexto: -2147483630
 Efecto especial: Sin relieve
 Estilo de los bordes: Todas las páginas
 Event Proc Prefix: Rest_Etiqueta
 Fuente en cursiva: Falso
 IDDelContextoDe Ayuda: 0
 Juego de caracteres para fuentes de texto: 0
 Nombre de la fuente: MS Sans Serif

Izquierda: 57
 Mostrar cuando: Siempre

Cogest.mdb (c) EPA
 Formulario: fptmp9HS_HorasSoporte

noviembre de 2000
 Página: 3515

Section:	0	Nombre:	Rest Etiqueta
Tamaño de la fuente:	8	Superior:	3876
Visible:	Verdadero	Título:	Rest
Botón de comando: SalirAplicación			
Activado:	Verdadero	Al hacer clic:	[Event Procedure]
Alto:	576	Ancho:	576
Cancelar:	Falso	ColorDelTexto:	0
ControlTipText:	SalirAplicación	ControlType:	104
Espesor de la fuente:	Normal	Event Proc Prefix:	SalirAplicación
Font Bold:	No	Fuente en cursiva:	Falso
Fuente subrayada:	Falso	IDDelContextoDe Ayuda:	0
Imagen:	(mapa de bits)	ÍndiceDeTabulación:	1
Izquierda:	2833	Juego de caracteres para fuentes de texto:	0
Mostrar cuando:	Siempre	Nombre de la fuente:	MS Sans Serif
Nombre:	SalirAplicación	PictureType:	0
Predeterminado:	Falso	PuntoDeTabulación:	Verdadero
Repetición automática:	Falso	n:	
Superior:	170	Section:	2
Título:	SalirAplicación	Tamaño de la fuente:	8
Visible:	Verdadero	Transparente:	Falso
Cuadro de texto: Texto92			
Activado:	Verdadero	Alineación del texto:	General
Alto:	911	Ancho de los bordes:	Trazo fino
Ancho:	5271	Autocomprimible:	Falso
Autoextensible:	Falso	Barras de desplazamiento:	Ninguna
Bloqueado:	Falso	Border Line Style:	Sólido
BuscarPorFiltro:	1	Color de los bordes:	0
Color del fondo:	13209	ColorDelTexto:	-2147483640
ColumnHidden:	Falso	ColumnOrder:	Predeterminado
ColumnWidth:	Predeterminado	Comportamiento de la tecla Entrar:	Falso
ControlType:	109	Efecto especial:	Bajo relieve
Espesor de la fuente:	Normal	Estilo de los bordes:	Primera página
Estilo del fondo:	Normal	Event Proc Prefix:	Texto92
Font Bold:	No	Fuente en cursiva:	Falso
Fuente subrayada:	Falso	IDDelContextoDe Ayuda:	0
ÍndiceDeTabulación:	0	Izquierda:	56
n:		Lugares:	Automático
Juego de caracteres para fuentes de texto:	0	Nombre de la fuente:	MS Sans Serif
Mostrar cuando:	Siempre	PermitirAutocorrección:	Verdadero
Nombre:	Texto92		

Cogest.mdb (c) EPA
 Formulario: fptmp9HS_HorasSoporte

noviembre de 2000
 Página: 3516

ción: PuntoDeTabulación: Verdadero
 n: Superior: 0
 Section: 2 Tabulación automática: Falso Tamaño de la fuente: 8
 Visible: Verdadero

Cuadro de texto: Tmp

Activado: Verdadero Alineación del texto: General
 Alto: 240 Ancho de los bordes: Trazo fino
 Ancho: 2277 Autoextensible: Falso Autocomprimible: Falso Barras de desplazamiento: Ninguna
 Bloqueado: Falso Border Line Style: Sólido Color de los bordes: 0
 BuscarPorFiltro: 1 ColorDelTexto: -2147483640 ColumnOrder: Predeterminado Comportamiento de la tecla Entrar: Falso
 ControlType: 109 Efecto especial: Bajo relieve Espesor de la fuente: Normal Estilo de los bordes: Primera página
 Estilo del fondo: Normal Event Proc Prefix: Tmp Font Bold: No Fuente en cursiva: Falso IDDelContextoDe Ayuda: 0
 Fuente subrayada: Falso Izquierda: 1656

ÍndiceDeTabulación: 5
 n: Juego de caracteres para fuentes de texto: 0 Lugares: Automático
 Mostrar cuando: Siempre

Nombre: Tmp Nombre de la fuente: MS Sans Serif
 PermitirAutocorrección: Verdadero Origen del control: Tmp PuntoDeTabulación: Verdadero
 Section: 0 Superior: 1824 Tabulación automática: Falso Tamaño de la fuente: 8
 Visible: Verdadero

Etiqueta: Tmp Etiqueta

Alineación del texto: General Alto: 240
 Ancho de los bordes: Trazo fino Ancho: 1539
 Border Line Style: Sólido Color de los bordes: 0
 Color del fondo: -2147483633 ColorDelTexto: -2147483630 Efecto especial: Sin relieve Espesor de la fuente: Normal Estilo de los bordes: Todas las páginas
 ControlType: 100 Event Proc Prefix: Tmp_Etiqueta Fuente en cursiva: Falso IDDelContextoDe Ayuda: 0
 Fuente subrayada: Falso Fuente en cursiva: Falso Izquierda: 57
 Mostrar cuando: Siempre Juego de caracteres para fuentes de texto: MS Sans Serif

Cogest.mdb (c) EPA
 Formulario: fptmp9HS_HorasSoporte

noviembre de 2000
 Página: 3517

Section: 0
 Tamaño de la fuente: 8
 Visible: Verdadero

Nombre: Tmp Etiqueta
 Superior: 1824
 Título: Tmp

Cuadro de texto: TsExt

Activado: Verdadero
 Alto: 240
 Ancho: 2277
 Autoextensible: Falso
 Bloqueado: Falso
 BuscarPorFiltro: 1
 Color del fondo: -2147483643
 ColumnHidden: Falso
 ColumnWidth: 2568
 ControlType: 109
 Espesor de la fuente: Normal
 Estilo del fondo: Normal
 Font Bold: No
 Fuente subrayada: Falso

Alineación del texto: General
 Ancho de los bordes: Trazo fino
 Autocomprimible: Falso
 Barras de desplazamiento: Ninguna
 Border Line Style: Sólido
 Color de los bordes: 0
 ColorDelTexto: -2147483640
 ColumnOrder: Predeterminado
 Comportamiento de la tecla Entrar: Falso
 Efecto especial: Bajo relieve
 Estilo de los bordes: Primera página
 Event Proc Prefix: TsExt
 Fuente en cursiva: Falso
 IDDelContextoDe Ayuda: 0
 Izquierda: 1656

ÍndiceDeTabulación: 4
 Juego de caracteres para fuentes de texto: 0
 Mostrar cuando: Siempre

Lugares: Automático

Nombre: TsExt
 PermitirAutocorrección: Verdadero
 Section: 0
 Tabulación automática: Falso
 Visible: Verdadero

Nombre de la fuente: MS Sans Serif
 Origen del control: TsExt
 PuntoDeTabulación: Verdadero
 Superior: 1482
 Tamaño de la fuente: 8

Etiqueta: TsExt Etiqueta

Alineación del texto: General
 Ancho de los bordes: Trazo fino
 Border Line Style: Sólido
 Color del fondo: -2147483633
 ControlType: 100
 Espesor de la fuente: Normal
 Estilo del fondo: Transparente
 Font Bold: No
 Fuente subrayada: Falso

Alto: 240
 Ancho: 1539
 Color de los bordes: 0
 ColorDelTexto: -2147483630
 Efecto especial: Sin relieve
 Estilo de los bordes: Todas las páginas
 Event Proc Prefix: TsExt_Etiqueta
 Fuente en cursiva: Falso
 IDDelContextoDe Ayuda: 0

Izquierda: 57
 Mostrar cuando: Siempre

Juego de caracteres para fuentes de texto: 0
 Nombre de la fuente: MS Sans Serif

Cogest.mdb (c) EPA
Formulario: fptmp9HS_HorasSoporte

noviembre de 2000
Página: 3518

Nombre: TsExt Etiqueta
Superior: 1482

Section: 0
Tamaño de la fuente: 8

Título: TsExt

Visible: Verdadero

Cuadro de texto: TsKm

Activado: Verdadero

Alineación del texto: General

Alto: 240

Ancho de los bordes: Trazo fino

Ancho: 2277

Autocomprimible: Falso

Autoextensible: Falso

Barras de desplazamiento: Ninguna

Bloqueado: Falso

Border Line Style: Sólido

BuscarPorFiltro: 1

Color de los bordes: 0

Color del fondo: -2147483643

ColorDelTexto: -2147483640

ColumnHidden: Falso

ColumnOrder: Predeterminado

ColumnWidth: 2568

Comportamiento de la tecla Entrar: Falso

ControlType: 109

Efecto especial: Bajo relieve

Espesor de la fuente: Normal

Estilo de los bordes: Primera página

Estilo del fondo: Normal

Event Proc Prefix: TsKm

Font Bold: No

Fuente en cursiva: Falso

Fuente subrayada: Falso

IDDelContextoDe Ayuda: 0

ÍndiceDeTabulación: 9

Izquierda: 1656

n:

Juego de caracteres para fuentes de texto: 0

Lugares: Automático

Mostrar cuando: Siempre

Nombre de la fuente: MS Sans Serif

Nombre: TsKm

Origen del control: TsKm

PermitirAutocorrección: Verdadero

PuntoDeTabulación: Verdadero

Section: 0

Superior: 3192

Tabulación automática: Falso

Tamaño de la fuente: 8

Visible: Verdadero

Etiqueta: TsKm Etiqueta

Alineación del texto: General

Alto: 240

Ancho de los bordes: Trazo fino

Ancho: 1539

Border Line Style: Sólido

Color de los bordes: 0

Color del fondo: -2147483633

ColorDelTexto: -2147483630

ControlType: 100

Efecto especial: Sin relieve

Espesor de la fuente: Normal

Estilo de los bordes: Todas las páginas

Estilo del fondo: Transparente

Event Proc Prefix: TsKm_Etiqueta

Font Bold: No

Fuente en cursiva: Falso

Fuente subrayada: Falso

IDDelContextoDe Ayuda: 0

Izquierda: 57

Juego de caracteres para fuentes de texto: 0

Mostrar cuando: Siempre

Nombre de la fuente: MS Sans Serif

Nombre: TsKm Etiqueta

Section: 0

Cogest.mdb (c) EPA
Formulario: fptmp9HS_HorasSoporte

noviembre de 2000
Página: 3519

Superior:	3192	Tamaño de la fuente:	8
Título:	TsKm	Visible:	Verdadero

Código

```
1 Attribute VB_Name = "Form_fptmp9HS_HorasSoporte"  
2 Attribute VB_Creatable = True  
3 Attribute VB_PredeclaredId = True  
4 Attribute VB_Exposed = False  
5 Option Compare Database  
6 Option Explicit  
7  
8  
9  
10 Private Sub AbrirConsulta_Click()  
11     DoCmd.RunCommand acCmdDatasheetView  
12 End Sub  
13  
14 Private Sub CerrarVentana_Click()  
15     DoCmd.Close  
16 End Sub  
17  
18 Private Sub ImprimirFormulario_Click()  
19     DoCmd.PrintOut  
20 End Sub  
21  
22 Private Sub RegistroAnterior_Click()  
23     DoCmd.GoToRecord , , acPrevious  
24 End Sub  
25  
26 Private Sub RegistroSiguiente_Click()  
27     DoCmd.GoToRecord , , acNext  
28 End Sub  
29  
30 Private Sub SalirAplicación_Click()  
31     Application.Quit  
32 End Sub  
33  
34
```

Permisos de usuario

admin

Permisos de grupo

Admins
Users

Propiedades

ActivarFiltro:	Falso	ActivarOrden:	Falso
Ajuste de tamaño	Verdadero	Allow Updating:	No
AltoDeLaFila:	Predeterminado	AlturaDeFuenteDeHoja	10
AlturaDeLaVentana:	4308	Ancho:	7902
AnchuraDeLaVentana:	9660	Barras de	Ambas
Bloqueos del registro:	Sin bloquear	Botón qué es esto:	Falso
BotónCerrar:	Verdadero	BotonesDeDesplazamie	Verdadero
BotonesMinMax:	3	CentradoAutomático:	Falso
Ciclo:	Ninguno	ColorDeLaCuadrículaD	12632256
ComportamientoDeLaC	Ambas	Contar:	140
Cuadro de control:	Verdadero	DatasheetBackColor:	16777215
DatasheetFontName:	Arial	DatasheetForeColor:	0
Diseño a imprimir:	Falso	DistribuciónDeLalmage	Siempre
EfectoDeCeldasDeHoj	Normal	Emergente:	Falso
EspesorDeFuenteDeHo	Normal	Estilo de los bordes:	Ajustable
Fecha de creación:	6/10/00 19.44.22	FrozenColumns:	1
FuenteDeHojaDeDatos	Falso	FuenteDeHojaDeDatos	Falso
HasModule:	Verdadero	IDDelContextoDeAyud	0
Imagen:	(ninguna)	Impresión láser rápida:	Verdadero
InsideHeight:	3744	InsideWidth:	9324
Intervalo de	0	Introducción de datos:	Falso
Línea X:	10	Línea Y:	10
LogicalPageWidth:	9070	Max Button:	Verdadero
Menú contextual:	Verdadero	Min Button:	Verdadero
Modal:	Falso	ModoCambiarTamañoD	Recortar
MosaicoDelmágenes:	Falso	Origen de la paleta:	(Predeterminado)
Origen del registro:	tmp9TM6_TablaMaestra	Permitir filtros:	Verdadero
Permitir	Verdadero	PermitirAgregar:	Verdadero
PermitirEliminación:	Verdadero	PictureType:	0
Propietario:	admin	Selectores de registro:	Verdadero
SeparadoresDeRegistro	Verdadero	ShowGrid:	Verdadero
TeclaDePresentaciónPr	Falso	TipoRecordset:	Todos los registros
Última actualización:	5/11/00 8.40.54	Visible:	Falso
Vista predeterminada:	Formulario simple	Vistas permitidas:	Ambas

Objetos

Sección: Detalle

Alto:	9952	Autocomprimible:	Falso
Autoextensible:	Falso	Color del fondo:	-2147483633
Efecto especial:	Sin relieve	En selección:	Falso
Event Proc Prefix:	Detalle	Forzar nueva	Ninguno
		página:	
Mantener juntos:	Falso	Mostrar cuando:	Siempre
Nombre:	Detalle	NuevaFilaOColum	Ninguno
		na:	
Visible:	Verdadero		

Sección: EncabezadoDePágina

Alto:	0	Color del fondo:	-2147483633
Efecto especial:	Sin relieve	En selección:	Falso
Event Proc Prefix:	EncabezadoDePágina	Nombre:	EncabezadoDePágina

Sección: PieDePágina

Alto:	0	Color del fondo:	-2147483633
Efecto especial:	Sin relieve	En selección:	Falso
Event Proc Prefix:	PieDePágina	Nombre:	PieDePágina

Cuadro de texto: Ac_CdActividades

Activado:	Verdadero	Alineación del texto:	General
Alto:	240	Ancho de los bordes:	Trazo fino
Ancho:	1086	Autocomprimible:	Falso
Autoextensible:	Falso	Barras de desplazamiento:	Ninguna
Bloqueado:	Falso	Border Line Style:	Sólido
BuscarPorFiltro:	1	Color de los bordes:	0
Color del fondo:	16777215	ColorDelTexto:	0
ColumnHidden:	Falso	ColumnOrder:	Predeterminado
ColumnWidth:	Predeterminado	Comportamiento de la tecla Entrar:	Falso
ControlType:	109	Efecto especial:	Bajo relieve
Espesor de la fuente:	Normal	Estilo de los bordes:	Todas las páginas
Estilo del fondo:	Normal	Event Proc Prefix:	Ac_CdActividades
Font Bold:	No	Fuente en cursiva:	Falso
Fuente subrayada:	Falso	IDDelContextoDe Ayuda:	0
ÍndiceDeTabulación:	11	Izquierda:	2891
Juego de caracteres para fuentes de texto:	0	Lugares:	Automático
Mostrar cuando:	Siempre	Nombre de la fuente:	MS Sans Serif
Nombre:	Ac_CdActividades	Origen del control:	Ac_CdActividades
PermitirAutocorrección:	Verdadero	PuntoDeTabulación:	Verdadero
Section:	0	n:	
Tabulación automática:	Falso	Superior:	3180
Visible:	Verdadero	Tamaño de la fuente:	8

Cuadro de texto: Ac_IdSubBásica

Activado:	Verdadero	Alineación del texto:	General
Alto:	240	Ancho de los bordes:	Trazo fino
Ancho:	1086	Autocomprimible:	Falso
Autoextensible:	Falso	Barras de desplazamiento:	Ninguna
Bloqueado:	Falso	Border Line Style:	Sólido
BuscarPorFiltro:	1	Color de los bordes:	0
Color del fondo:	16777215	ColorDelTexto:	0
ColumnHidden:	Falso	ColumnOrder:	Predeterminado
ColumnWidth:	Predeterminado	Comportamiento de la tecla Entrar:	Falso
ControlType:	109	Efecto especial:	Bajo relieve
Espesor de la fuente:	Normal	Estilo de los bordes:	Todas las páginas
Estilo del fondo:	Normal	Event Proc Prefix:	Ac_IdSubBásica
Font Bold:	No	Fuente en cursiva:	Falso

Cogest.mdb (c) EPA
 Formulario: fptmp9TM_TablaMaestra

noviembre de 2000
 Página: 3522

Fuente subrayada:	Falso	IDDelContextoDe	0
ÍndiceDeTabulació n:	38	Ayuda:	
Juego de caracteres para fuentes de texto:	0	Izquierda:	6519
Mostrar cuando:	Siempre	Lugares	Automático
Nombre:	Ac_IdSubBásica	Nombre de la fuente:	MS Sans Serif
PermitirAutocorrección:	Verdadero	Origen del control:	Ac_IdSubBásica
Section:	0	PuntoDeTabulación:	Verdadero
Tabulación automática:	Falso	n:	
Visible:	Verdadero	Superior:	568
		Tamaño de la fuente:	8
Cuadro de texto: Ac_IdSubComplementaria			
Activado:	Verdadero	Alineación del texto:	General
Alto:	240	Ancho de los bordes:	Trazo fino
Ancho:	1086	Autocomprimible:	Falso
Autoextensible:	Falso	Barras de desplazamiento:	Ninguna
Bloqueado:	Falso	Border Line Style:	Sólido
BuscarPorFiltro:	1	Color de los bordes:	0
Color del fondo:	16777215	ColorDelTexto:	0
ColumnHidden:	Falso	ColumnOrder:	Predeterminado
ColumnWidth:	Predeterminado	Comportamiento de la tecla Entrar:	Falso
ControlType:	109	Efecto especial:	Bajo relieve
Espesor de la fuente:	Normal	Estilo de los bordes:	Todas las páginas
Estilo del fondo:	Normal	Event Proc Prefix:	Ac_IdSubComplementaria
Font Bold:	No	Fuente en cursiva:	Falso
Fuente subrayada:	Falso	IDDelContextoDe	0
ÍndiceDeTabulació n:	36	Ayuda:	
Juego de caracteres para fuentes de texto:	0	Izquierda:	6519
Mostrar cuando:	Siempre	Lugares	Automático
Nombre:	Ac_IdSubComplementaria	Nombre de la fuente:	MS Sans Serif
PermitirAutocorrección:	Verdadero	Origen del control:	Ac_IdSubComplementaria
Section:	0	PuntoDeTabulación:	Verdadero
Tabulación automática:	Falso	n:	
Visible:	Verdadero	Superior:	0
		Tamaño de la fuente:	8
Cuadro de texto: Ad_CdAdjudicaciones			
Activado:	Verdadero	Alineación del texto:	General
Alto:	240	Ancho de los bordes:	Trazo fino
Ancho:	1086	Autocomprimible:	Falso
Autoextensible:	Falso	Barras de desplazamiento:	Ninguna
Bloqueado:	Falso	Border Line Style:	Sólido

Cogest.mdb (c) EPA
 Formulario: fptmp9TM_TablaMaestra

noviembre de 2000
 Página: 3523

BuscarPorFiltro: 1
 Color del fondo: 16777215
 ColumnHidden: Falso
 ColumnWidth: Predeterminado
 ControlType: 109
 Espesor de la fuente: Normal
 Estilo del fondo: Normal
 Font Bold: No
 Fuente subrayada: Falso
 ÍndiceDeTabulación: 41
 Juego de caracteres para fuentes de texto: 0
 Mostrar cuando: Siempre
 Nombre: Ad_CdAdjudicaciones
 PermitirAutocorrección: Verdadero
 Section: 0
 Tabulación automática: Falso
 Visible: Verdadero

Cuadro de texto: Ad_IdAval

Activado: Verdadero
 Alto: 240
 Ancho: 1086
 Autoextensible: Falso
 Bloqueado: Falso
 BuscarPorFiltro: 1
 Color del fondo: 16777215
 ColumnHidden: Falso
 ColumnWidth: Predeterminado
 ControlType: 109
 Espesor de la fuente: Normal
 Estilo del fondo: Normal
 Font Bold: No
 Fuente subrayada: Falso
 ÍndiceDeTabulación: 62
 Juego de caracteres para fuentes de texto: 0
 Mostrar cuando: Siempre
 Nombre: Ad_IdAval
 PermitirAutocorrección: Verdadero
 Section: 0
 Tabulación automática: Falso

Color de los bordes: 0
 ColorDelTexto: 0
 ColumnOrder: Predeterminado
 Comportamiento de la tecla Entrar: Falso
 Efecto especial: Bajo relieve
 Estilo de los bordes: Todas las páginas
 Event Proc Prefix: Ad_CdAdjudicaciones
 Fuente en cursiva: Falso
 IDDelContextoDe Ayuda: 0
 Izquierda: 6519
 Lugares: Automático
 Nombre de la fuente: MS Sans Serif
 Origen del control: Ad_CdAdjudicaciones
 PuntoDeTabulación: Verdadero
 Superior: 1420
 Tamaño de la fuente: 8

Alineación del texto: General
 Ancho de los bordes: Trazo fino
 Autocomprimible: Falso
 Barras de desplazamiento: Ninguna
 Border Line Style: Sólido
 Color de los bordes: 0
 ColorDelTexto: 0
 ColumnOrder: Predeterminado
 Comportamiento de la tecla Entrar: Falso
 Efecto especial: Bajo relieve
 Estilo de los bordes: Todas las páginas
 Event Proc Prefix: Ad_IdAval
 Fuente en cursiva: Falso
 IDDelContextoDe Ayuda: 0
 Izquierda: 6519
 Lugares: Automático
 Nombre de la fuente: MS Sans Serif
 Origen del control: Ad_IdAval
 PuntoDeTabulación: Verdadero
 Superior: 7384
 Tamaño de la fuente: 8

Cogest.mdb (c) EPA
 Formulario: fptmp9TM_TablaMaestra

noviembre de 2000
 Página: 3524

Visible: Verdadero

Cuadro de texto: Ad_IdFormaCobro

Activado:	Verdadero	Alineación del texto:	General
Alto:	240	Ancho de los bordes:	Trazo fino
Ancho:	1086	Autocomprimible:	Falso
Autoextensible:	Falso	Barras de desplazamiento:	Ninguna
Bloqueado:	Falso	Border Line Style:	Sólido
BuscarPorFiltro:	1	Color de los bordes:	0
Color del fondo:	16777215	ColorDelTexto:	0
ColumnHidden:	Falso	ColumnOrder:	Predeterminado
ColumnWidth:	Predeterminado	Comportamiento de la tecla Entrar:	Falso
ControlType:	109	Efecto especial:	Bajo relieve
Espesor de la fuente:	Normal	Estilo de los bordes:	Todas las páginas
Estilo del fondo:	Normal	Event Proc Prefix:	Ad_IdFormaCobro
Font Bold:	No	Fuente en cursiva:	Falso
Fuente subrayada:	Falso	IDDelContextoDe Ayuda:	0
ÍndiceDeTabulación:	58	Izquierda:	6519
Juego de caracteres para fuentes de texto:	0	Lugares:	Automático
Mostrar cuando:	Siempre	Nombre de la fuente:	MS Sans Serif
Nombre:	Ad_IdFormaCobro	Origen del control:	Ad_IdFormaCobro
PermitirAutocorrección:	Verdadero	PuntoDeTabulación:	Verdadero
Section:	0	Superior:	6248
Tabulación automática:	Falso	Tamaño de la fuente:	8
Visible:	Verdadero		

Cuadro de texto: Ad_IdPlicas

Activado:	Verdadero	Alineación del texto:	General
Alto:	240	Ancho de los bordes:	Trazo fino
Ancho:	1086	Autocomprimible:	Falso
Autoextensible:	Falso	Barras de desplazamiento:	Ninguna
Bloqueado:	Falso	Border Line Style:	Sólido
BuscarPorFiltro:	1	Color de los bordes:	0
Color del fondo:	16777215	ColorDelTexto:	0
ColumnHidden:	Falso	ColumnOrder:	Predeterminado
ColumnWidth:	Predeterminado	Comportamiento de la tecla Entrar:	Falso
ControlType:	109	Efecto especial:	Bajo relieve
Espesor de la fuente:	Normal	Estilo de los bordes:	Todas las páginas
Estilo del fondo:	Normal	Event Proc Prefix:	Ad_IdPlicas
Font Bold:	No	Fuente en cursiva:	Falso
Fuente subrayada:	Falso	IDDelContextoDe Ayuda:	0
ÍndiceDeTabulación:	60	Izquierda:	6519
n:			

Cogest.mdb (c) EPA
 Formulario: fptmp9TM_TablaMaestra

noviembre de 2000
 Página: 3525

Juego de caracteres para fuentes de texto: 0
 Mostrar cuando: Siempre
 Nombre: Ad_IdPlicas
 PermitirAutocorrección: Verdadero
 Section: 0
 Tabulación automática: Falso
 Visible: Verdadero

Cuadro de texto: Av_CdAval

Activado: Verdadero
 Alto: 240
 Ancho: 1086
 Autoextensible: Falso
 Bloqueado: Falso
 BuscarPorFiltro: 1
 Color del fondo: 16777215
 ColumnHidden: Falso
 ColumnWidth: Predeterminado
 ControlType: 109
 Espesor de la fuente: Normal
 Estilo del fondo: Normal
 Font Bold: No
 Fuente subrayada: Falso

ÍndiceDeTabulación: 63

Juego de caracteres para fuentes de texto: 0
 Mostrar cuando: Siempre
 Nombre: Av_CdAval
 PermitirAutocorrección: Verdadero
 Section: 0
 Tabulación automática: Falso
 Visible: Verdadero

Cuadro de texto: Av_IdClaseAval

Activado: Verdadero
 Alto: 240
 Ancho: 1086
 Autoextensible: Falso
 Bloqueado: Falso
 BuscarPorFiltro: 1
 Color del fondo: 16777215
 ColumnHidden: Falso

Lugares Automático

Nombre de la fuente: MS Sans Serif
 Origen del control: Ad_IdPlicas
 PuntoDeTabulación: Verdadero
 Superior: 6816
 Tamaño de la fuente: 8

Alineación del texto: General
 Ancho de los bordes: Trazo fino
 Autocomprimible: Falso
 Barras de desplazamiento: Ninguna
 Border Line Style: Sólido
 Color de los bordes: 0
 ColorDelTexto: 0
 ColumnOrder: Predeterminado
 Comportamiento de la tecla Entrar: Falso
 Efecto especial: Bajo relieve
 Estilo de los bordes: Todas las páginas
 Event Proc Prefix: Av_CdAval
 Fuente en cursiva: Falso
 IDDelContextoDe Ayuda: 0
 Izquierda: 6519

Lugares Automático

Nombre de la fuente: MS Sans Serif
 Origen del control: Av_CdAval
 PuntoDeTabulación: Verdadero
 Superior: 7668
 Tamaño de la fuente: 8

Alineación del texto: General
 Ancho de los bordes: Trazo fino
 Autocomprimible: Falso
 Barras de desplazamiento: Ninguna
 Border Line Style: Sólido
 Color de los bordes: 0
 ColorDelTexto: 0
 ColumnOrder: Predeterminado

Cogest.mdb (c) EPA
 Formulario: fptmp9TM_TablaMaestra

noviembre de 2000
 Página: 3526

ColumnWidth: Predeterminado

ControlType: 109
 Espesor de la fuente: Normal

Estilo del fondo: Normal
 Font Bold: No
 Fuente subrayada: Falso

ÍndiceDeTabulación: 64

Juego de caracteres para fuentes de texto: 0
 Mostrar cuando: Siempre

Nombre: Av_IdClaseAval
 PermitirAutocorrección: Verdadero

Section: 0
 Tabulación automática: Falso

Visible: Verdadero

Cuadro de texto: CA_CdClaseAvaes

Activado: Verdadero

Alto: 240

Ancho: 1086
 Autoextensible: Falso

Bloqueado: Falso
 BuscarPorFiltro: 1

Color del fondo: 16777215
 ColumnHidden: Falso
 ColumnWidth: Predeterminado

ControlType: 109
 Espesor de la fuente: Normal

Estilo del fondo: Normal
 Font Bold: No
 Fuente subrayada: Falso

ÍndiceDeTabulación: 65

Juego de caracteres para fuentes de texto: 0
 Mostrar cuando: Siempre

Nombre: CA_CdClaseAvaes
 PermitirAutocorrección: Verdadero

Section: 0
 Tabulación automática: Falso

Visible: Verdadero

Cuadro de texto: Cg_CdCategoría

Activado: Verdadero

Comportamiento de la tecla Entrar: Falso

Efecto especial: Bajo relieve
 Estilo de los bordes: Todas las páginas

Event Proc Prefix: Av_IdClaseAval
 Fuente en cursiva: Falso
 IDDelContextoDe Ayuda: 0

Izquierda: 6519

Lugares: Automático

Nombre de la fuente: MS Sans Serif

Origen del control: Av_IdClaseAval
 PuntoDeTabulación: Verdadero

Superior: 7952
 Tamaño de la fuente: 8

Alineación del texto: General

Ancho de los bordes: Trazo fino

Autocomprimible: Falso
 Barras de desplazamiento: Ninguna

Border Line Style: Sólido
 Color de los bordes: 0

ColorDelTexto: 0
 ColumnOrder: Predeterminado
 Comportamiento de la tecla Entrar: Falso

Efecto especial: Bajo relieve
 Estilo de los bordes: Todas las páginas

Event Proc Prefix: CA_CdClaseAvaes
 Fuente en cursiva: Falso
 IDDelContextoDe Ayuda: 0

Izquierda: 6519

Lugares: Automático

Nombre de la fuente: MS Sans Serif

Origen del control: CA_CdClaseAvaes
 PuntoDeTabulación: Verdadero

Superior: 8236
 Tamaño de la fuente: 8

Alineación del texto: General

Cogest.mdb (c) EPA
 Formulario: fptmp9TM_TablaMaestra

noviembre de 2000
 Página: 3527

Ancho de los bordes:	Trazo fino	Alto:	240
Autocomprimible:	Falso	Ancho:	1086
Barras de desplazamiento:	Ninguna	Autoextensible:	Falso
Border Line Style:	Sólido	Bloqueado:	Falso
Color de los bordes:	0	BuscarPorFiltro:	1
ColorDelTexto:	0	Color del fondo:	16777215
ColumnOrder:	Predeterminado	ColumnHidden:	Falso
Comportamiento de la tecla Entrar:	Falso	ColumnWidth:	Predeterminado
Efecto especial:	Bajo relieve	ControlType:	109
Estilo de los bordes:	Todas las páginas	Espesor de la fuente:	Normal
Event Proc Prefix:	Cg_CdCategoría	Estilo del fondo:	Normal
Fuente en cursiva:	Falso	Font Bold:	No
IDDelContextoDe Ayuda:	0	Fuente subrayada:	Falso
Izquierda:	2891	ÍndiceDeTabulación:	33
Lugares Nombre de la fuente:	Automático MS Sans Serif	Juego de caracteres para fuentes de texto:	0
Origen del control:	Cg_CdCategoría	Mostrar cuando:	Siempre
PuntoDeTabulación:	Verdadero	Nombre:	Cg_CdCategoría
Superior:	9428	PermitirAutocorrección:	Verdadero
Tamaño de la fuente:	8	Section:	0
Cuadro de texto: Cl_CdCualificación		Tabulación automática:	Falso
Activado:	Verdadero	Visible:	Verdadero
Alto:	240	Alineación del texto:	General
Ancho:	1086	Ancho de los bordes:	Trazo fino
Autoextensible:	Falso	Autocomprimible:	Falso
Bloqueado:	Falso	Barras de desplazamiento:	Ninguna
BuscarPorFiltro:	1	Border Line Style:	Sólido
Color del fondo:	16777215	Color de los bordes:	0
ColumnHidden:	Falso	ColorDelTexto:	0
ColumnWidth:	Predeterminado	ColumnOrder:	Predeterminado
ControlType:	109	Comportamiento de la tecla Entrar:	Falso
Espesor de la fuente:	Normal	Efecto especial:	Bajo relieve
Estilo del fondo:	Normal	Estilo de los bordes:	Todas las páginas
Font Bold:	No	Event Proc Prefix:	Cl_CdCualificación
Fuente subrayada:	Falso	Fuente en cursiva:	Falso
ÍndiceDeTabulación:	31	IDDelContextoDe Ayuda:	0
n:		Izquierda:	2891
Juego de caracteres para fuentes de texto:	0	Lugares	Automático

Cogest.mdb (c) EPA
 Formulario: fptmp9TM_TablaMaestra

noviembre de 2000
 Página: 3528

Mostrar cuando: Siempre
 Nombre: Cl_CdCualificación
 PermitirAutocorrección: Verdadero
 Section: 0
 Tabulación automática: Falso
 Visible: Verdadero

Nombre de la fuente: MS Sans Serif
 Origen del control: Cl_CdCualificación
 PuntoDeTabulación: Verdadero
 Superior: 8860
 Tamaño de la fuente: 8

Cuadro de texto: Cn_CdConceptos

Activado: Verdadero
 Alto: 240
 Ancho: 1086
 Autoextensible: Falso
 Bloqueado: Falso
 BuscarPorFiltro: 1
 Color del fondo: 16777215
 ColumnHidden: Falso
 ColumnWidth: Predeterminado
 ControlType: 109
 Espesor de la fuente: Normal
 Estilo del fondo: Normal
 Font Bold: No
 Fuente subrayada: Falso

Alineación del texto: General
 Ancho de los bordes: Trazo fino
 Autocomprimible: Falso
 Barras de desplazamiento: Ninguna
 Border Line Style: Sólido
 Color de los bordes: 0
 ColorDelTexto: 0
 ColumnOrder: Predeterminado
 Comportamiento de la tecla Entrar: Falso
 Efecto especial: Bajo relieve
 Estilo de los bordes: Todas las páginas
 Event Proc Prefix: Cn_CdConceptos
 Fuente en cursiva: Falso
 IDDelContextoDe Ayuda: 0
 Izquierda: 2891

ÍndiceDeTabulación: 7
 Juego de caracteres para fuentes de texto: 0
 Mostrar cuando: Siempre

Lugares: Automático

Nombre: Cn_CdConceptos
 PermitirAutocorrección: Verdadero
 Section: 0
 Tabulación automática: Falso
 Visible: Verdadero

Nombre de la fuente: MS Sans Serif
 Origen del control: Cn_CdConceptos
 PuntoDeTabulación: Verdadero
 Superior: 2044
 Tamaño de la fuente: 8

Cuadro de texto: Ct_CdContrato

Activado: Verdadero
 Alto: 240
 Ancho: 1086
 Autoextensible: Falso
 Bloqueado: Falso
 BuscarPorFiltro: 1
 Color del fondo: 16777215
 ColumnHidden: Falso
 ColumnWidth: Predeterminado
 ControlType: 109

Alineación del texto: General
 Ancho de los bordes: Trazo fino
 Autocomprimible: Falso
 Barras de desplazamiento: Ninguna
 Border Line Style: Sólido
 Color de los bordes: 0
 ColorDelTexto: 0
 ColumnOrder: Predeterminado
 Comportamiento de la tecla Entrar: Falso
 Efecto especial: Bajo relieve

Cogest.mdb (c) EPA
 Formulario: fptmp9TM_TablaMaestra

noviembre de 2000
 Página: 3529

Espesor de la fuente:	Normal	Estilo de los bordes:	Todas las páginas
Estilo del fondo:	Normal	Event Proc Prefix:	Ct_CdContrato
Font Bold:	No	Fuente en cursiva:	Falso
Fuente subrayada:	Falso	IDDelContextoDe:	0
ÍndiceDeTabulación:	15	Ayuda:	
n:		Izquierda:	2891
Juego de caracteres para fuentes de texto:	0	Lugares:	Automático
Mostrar cuando:	Siempre	Nombre de la fuente:	MS Sans Serif
Nombre:	Ct_CdContrato	Origen del control:	Ct_CdContrato
PermitirAutocorrección:	Verdadero	PuntoDeTabulación:	Verdadero
Section:	0	n:	
Tabulación automática:	Falso	Superior:	4316
Visible:	Verdadero	Tamaño de la fuente:	8

Cuadro de texto: Ct_IdAdjudicaciones

Activado:	Verdadero	Alineación del texto:	General
Alto:	240	Ancho de los bordes:	Trazo fino
Ancho:	1086	Autocomprimible:	Falso
Autoextensible:	Falso	Barras de desplazamiento:	Ninguna
Bloqueado:	Falso	Border Line Style:	Sólido
BuscarPorFiltro:	1	Color de los bordes:	0
Color del fondo:	16777215	ColorDelTexto:	0
ColumnHidden:	Falso	ColumnOrder:	Predeterminado
ColumnWidth:	Predeterminado	Comportamiento de la tecla Entrar:	Falso
ControlType:	109	Efecto especial:	Bajo relieve
Espesor de la fuente:	Normal	Estilo de los bordes:	Todas las páginas
Estilo del fondo:	Normal	Event Proc Prefix:	Ct_IdAdjudicaciones
Font Bold:	No	Fuente en cursiva:	Falso
Fuente subrayada:	Falso	IDDelContextoDe:	0
ÍndiceDeTabulación:	40	Ayuda:	
n:		Izquierda:	6519
Juego de caracteres para fuentes de texto:	0	Lugares:	Automático
Mostrar cuando:	Siempre	Nombre de la fuente:	MS Sans Serif
Nombre:	Ct_IdAdjudicaciones	Origen del control:	Ct_IdAdjudicaciones
PermitirAutocorrección:	Verdadero	PuntoDeTabulación:	Verdadero
Section:	0	n:	
Tabulación automática:	Falso	Superior:	1136
Visible:	Verdadero	Tamaño de la fuente:	8

Cuadro de texto: Ct_IdFuncional

Activado:	Verdadero	Alineación del texto:	General
Alto:	240	Ancho de los bordes:	Trazo fino

Cogest.mdb (c) EPA
 Formulario: fptmp9TM_TablaMaestra

noviembre de 2000
 Página: 3530

Ancho: 1086
 Autoextensible: Falso
 Bloqueado: Falso
 BuscarPorFiltro: 1
 Color del fondo: 16777215
 ColumnHidden: Falso
 ColumnWidth: Predeterminado

ControlType: 109
 Espesor de la fuente: Normal
 Estilo del fondo: Normal
 Font Bold: No
 Fuente subrayada: Falso

ÍndiceDeTabulación: 46
 Juego de caracteres para fuentes de texto: 0
 Mostrar cuando: Siempre

Nombre: Ct_IdFuncional
 PermitirAutocorrección: Verdadero
 Section: 0
 Tabulación automática: Falso
 Visible: Verdadero

Cuadro de texto: Ct_IdObjeto

Activado: Verdadero
 Alto: 240

Ancho: 1086
 Autoextensible: Falso
 Bloqueado: Falso
 BuscarPorFiltro: 1
 Color del fondo: 16777215
 ColumnHidden: Falso
 ColumnWidth: Predeterminado

ControlType: 109
 Espesor de la fuente: Normal
 Estilo del fondo: Normal
 Font Bold: No
 Fuente subrayada: Falso

ÍndiceDeTabulación: 44
 Juego de caracteres para fuentes de texto: 0
 Mostrar cuando: Siempre

Nombre: Ct_IdObjeto
 PermitirAutocorrección: Verdadero

Autocomprimible: Falso
 Barras de desplazamiento: Ninguna
 Border Line Style: Sólido
 Color de los bordes: 0
 ColorDelTexto: 0
 ColumnOrder: Predeterminado
 Comportamiento de la tecla Entrar: Falso
 Efecto especial: Bajo relieve
 Estilo de los bordes: Todas las páginas
 Event Proc Prefix: Ct_IdFuncional
 Fuente en cursiva: Falso
 IDDelContextoDe Ayuda: 0
 Izquierda: 6519

Lugares: Automático

Nombre de la fuente: MS Sans Serif
 Origen del control: Ct_IdFuncional
 PuntoDeTabulación: Verdadero
 Superior: 2840
 Tamaño de la fuente: 8

Alineación del texto: General
 Ancho de los bordes: Trazo fino
 Autocomprimible: Falso
 Barras de desplazamiento: Ninguna
 Border Line Style: Sólido
 Color de los bordes: 0
 ColorDelTexto: 0
 ColumnOrder: Predeterminado
 Comportamiento de la tecla Entrar: Falso
 Efecto especial: Bajo relieve
 Estilo de los bordes: Todas las páginas
 Event Proc Prefix: Ct_IdObjeto
 Fuente en cursiva: Falso
 IDDelContextoDe Ayuda: 0
 Izquierda: 6519

Lugares: Automático

Nombre de la fuente: MS Sans Serif
 Origen del control: Ct_IdObjeto

Cogest.mdb (c) EPA
 Formulario: fptmp9TM_TablaMaestra

noviembre de 2000
 Página: 3531

ción: PuntoDeTabulación: Verdadero
 n:
 Section: 0 Superior: 2272
 Tabulación automática: Falso Tamaño de la fuente: 8
 Visible: Verdadero

Cuadro de texto: Ct_IdProyecto

Activado: Verdadero Alineación del texto: General
 Alto: 240 Ancho de los bordes: Trazo fino
 Ancho: 1086 Autoextensible: Falso Autocomprimible: Falso Barras de desplazamiento: Ninguna
 Bloqueado: Falso Border Line Style: Sólido
 BuscarPorFiltro: 1 Color de los bordes: 0
 Color del fondo: 16777215 ColorDelTexto: 0
 ColumnHidden: Falso ColumnOrder: Predeterminado
 ColumnWidth: Predeterminado Comportamiento de la tecla Entrar: Falso
 ControlType: 109 Efecto especial: Bajo relieve
 Espesor de la fuente: Normal Estilo de los bordes: Todas las páginas
 Estilo del fondo: Normal Event Proc Prefix: Ct_IdProyecto
 Font Bold: No Fuente en cursiva: Falso
 Fuente subrayada: Falso IDDelContextoDe Ayuda: 0
 ÍndiceDeTabulación: 42 Izquierda: 6519

n:
 Juego de caracteres para fuentes de texto: 0 Lugares: Automático
 Mostrar cuando: Siempre

Nombre: Ct_IdProyecto Nombre de la fuente: MS Sans Serif
 PermitirAutocorrección: Verdadero Origen del control: Ct_IdProyecto
 ción: PuntoDeTabulación: Verdadero
 Section: 0 Superior: 1704
 Tabulación automática: Falso Tamaño de la fuente: 8
 Visible: Verdadero

Cuadro de texto: Ct_IdSubContrato

Activado: Verdadero Alineación del texto: General
 Alto: 240 Ancho de los bordes: Trazo fino
 Ancho: 1086 Autoextensible: Falso Autocomprimible: Falso Barras de desplazamiento: Ninguna
 Bloqueado: Falso Border Line Style: Sólido
 BuscarPorFiltro: 1 Color de los bordes: 0
 Color del fondo: 16777215 ColorDelTexto: 0
 ColumnHidden: Falso ColumnOrder: Predeterminado
 ColumnWidth: Predeterminado Comportamiento de la tecla Entrar: Falso
 ControlType: 109 Efecto especial: Bajo relieve
 Espesor de la fuente: Normal Estilo de los bordes: Todas las páginas
 Estilo del fondo: Normal Event Proc Prefix: Ct_IdSubContrato

Cogest.mdb (c) EPA
 Formulario: fptmp9TM_TablaMaestra

noviembre de 2000
 Página: 3532

Font Bold:	No	Fuente en cursiva:	Falso
Fuente subrayada:	Falso	IDDelContextoDe	0
ÍndiceDeTabulación:	48	Ayuda:	
n:		Izquierda:	6519
Juego de caracteres para fuentes de texto:	0	Lugares	Automático
Mostrar cuando:	Siempre	Nombre de la fuente:	MS Sans Serif
Nombre:	Ct_IdSubContrato	Origen del control:	Ct_IdSubContrato
PermitirAutocorrección:	Verdadero	PuntoDeTabulación:	Verdadero
Section:	0	n:	
Tabulación automática:	Falso	Superior:	3408
Visible:	Verdadero	Tamaño de la fuente:	8

Cuadro de texto: Ct_IdTerceros

Activado:	Verdadero	Alineación del texto:	General
Alto:	240	Ancho de los bordes:	Trazo fino
Ancho:	1086	Autocomprimible:	Falso
Autoextensible:	Falso	Barras de desplazamiento:	Ninguna
Bloqueado:	Falso	Border Line Style:	Sólido
BuscarPorFiltro:	1	Color de los bordes:	0
Color del fondo:	16777215	ColorDelTexto:	0
ColumnHidden:	Falso	ColumnOrder:	Predeterminado
ColumnWidth:	Predeterminado	Comportamiento de la tecla Entrar:	Falso
ControlType:	109	Efecto especial:	Bajo relieve
Espesor de la fuente:	Normal	Estilo de los bordes:	Todas las páginas
Estilo del fondo:	Normal	Event Proc Prefix:	Ct_IdTerceros
Font Bold:	No	Fuente en cursiva:	Falso
Fuente subrayada:	Falso	IDDelContextoDe	0

ÍndiceDeTabulación:	50	Ayuda:	
n:		Izquierda:	6519
Juego de caracteres para fuentes de texto:	0	Lugares	Automático
Mostrar cuando:	Siempre	Nombre de la fuente:	MS Sans Serif
Nombre:	Ct_IdTerceros	Origen del control:	Ct_IdTerceros
PermitirAutocorrección:	Verdadero	PuntoDeTabulación:	Verdadero
Section:	0	n:	
Tabulación automática:	Falso	Superior:	3976
Visible:	Verdadero	Tamaño de la fuente:	8

Cuadro de texto: Ct_IdUniónEmpresas

Activado:	Verdadero	Alineación del texto:	General
Alto:	240	Ancho de los bordes:	Trazo fino
Ancho:	1086	Autocomprimible:	Falso
Autoextensible:	Falso	Barras de desplazamiento:	Ninguna

Cogest.mdb (c) EPA
 Formulario: fptmp9TM_TablaMaestra

noviembre de 2000
 Página: 3533

Bloqueado: Falso
 BuscarPorFiltro: 1
 Color del fondo: 16777215
 ColumnHidden: Falso
 ColumnWidth: Predeterminado

ControlType: 109
 Espesor de la fuente: Normal
 Estilo del fondo: Normal
 Font Bold: No
 Fuente subrayada: Falso

ÍndiceDeTabulación: 56
 n:
 Juego de caracteres para fuentes de texto: 0
 Mostrar cuando: Siempre

Nombre: Ct_IdUniónEmpresas
 PermitirAutocorrección: Verdadero
 Section: 0
 Tabulación automática: Falso
 Visible: Verdadero

Cuadro de texto: Dc_CdDocumento

Activado: Verdadero

Alto: 240

Ancho: 1086
 Autoextensible: Falso

Bloqueado: Falso
 BuscarPorFiltro: 1

Color del fondo: 16777215
 ColumnHidden: Falso
 ColumnWidth: Predeterminado

ControlType: 109
 Espesor de la fuente: Normal
 Estilo del fondo: Normal
 Font Bold: No
 Fuente subrayada: Falso

ÍndiceDeTabulación: 5
 n:
 Juego de caracteres para fuentes de texto: 0
 Mostrar cuando: Siempre

Nombre: Dc_CdDocumento
 PermitirAutocorrección: Verdadero
 Section: 0
 Tabulación automática: Falso

Border Line Style: Sólido
 Color de los bordes: 0
 ColorDelTexto: 0
 ColumnOrder: Predeterminado
 Comportamiento de la tecla Entrar: Falso
 Efecto especial: Bajo relieve
 Estilo de los bordes: Todas las páginas
 Event Proc Prefix: Ct_IdUniónEmpresas
 Fuente en cursiva: Falso
 IDDelContextoDe Ayuda: 0
 Izquierda: 6519

Lugares: Automático

Nombre de la fuente: MS Sans Serif
 Origen del control: Ct_IdUniónEmpresas
 PuntoDeTabulación: Verdadero
 n:
 Superior: 5680
 Tamaño de la fuente: 8

Alineación del texto: General
 Ancho de los bordes: Trazo fino
 Autocomprimible: Falso
 Barras de desplazamiento: Ninguna
 Border Line Style: Sólido
 Color de los bordes: 0
 ColorDelTexto: 0
 ColumnOrder: Predeterminado
 Comportamiento de la tecla Entrar: Falso
 Efecto especial: Bajo relieve
 Estilo de los bordes: Todas las páginas
 Event Proc Prefix: Dc_CdDocumento
 Fuente en cursiva: Falso
 IDDelContextoDe Ayuda: 0
 Izquierda: 2891

Lugares: Automático

Nombre de la fuente: MS Sans Serif
 Origen del control: Dc_CdDocumento
 PuntoDeTabulación: Verdadero
 n:
 Superior: 1476

Cogest.mdb (c) EPA
 Formulario: fptmp9TM_TablaMaestra

noviembre de 2000
 Página: 3534

automática:		Tamaño de la fuente:	8
Visible:	Verdadero		
Cuadro de texto: Dm_CdDemanda			
Activado:	Verdadero	Alineación del texto:	General
Alto:	240	Ancho de los bordes:	Trazo fino
Ancho:	1086	Autocomprimible:	Falso
Autoextensible:	Falso	Barras de desplazamiento:	Ninguna
Bloqueado:	Falso	Border Line Style:	Sólido
BuscarPorFiltro:	1	Color de los bordes:	0
Color del fondo:	16777215	ColorDelTexto:	0
ColumnHidden:	Falso	ColumnOrder:	Predeterminado
ColumnWidth:	Predeterminado	Comportamiento de la tecla Entrar:	Falso
ControlType:	109	Efecto especial:	Bajo relieve
Espesor de la fuente:	Normal	Estilo de los bordes:	Todas las páginas
Estilo del fondo:	Normal	Event Proc Prefix:	Dm_CdDemanda
Font Bold:	No	Fuente en cursiva:	Falso
Fuente subrayada:	Falso	IDDelContextoDe Ayuda:	0
ÍndiceDeTabulación:	69	Izquierda:	6519
Juego de caracteres para fuentes de texto:	0	Lugares:	Automático
Mostrar cuando:	Siempre	Nombre de la fuente:	MS Sans Serif
Nombre:	Dm_CdDemanda	Origen del control:	Dm_CdDemanda
PermitirAutocorrección:	Verdadero	PuntoDeTabulación:	Verdadero
Section:	0	Superior:	9372
Tabulación automática:	Falso	Tamaño de la fuente:	8
Visible:	Verdadero		
Cuadro de texto: Dr_IdActividad			
Activado:	Verdadero	Alineación del texto:	General
Alto:	240	Ancho de los bordes:	Trazo fino
Ancho:	1086	Autocomprimible:	Falso
Autoextensible:	Falso	Barras de desplazamiento:	Ninguna
Bloqueado:	Falso	Border Line Style:	Sólido
BuscarPorFiltro:	1	Color de los bordes:	0
Color del fondo:	16777215	ColorDelTexto:	0
ColumnHidden:	Falso	ColumnOrder:	Predeterminado
ColumnWidth:	Predeterminado	Comportamiento de la tecla Entrar:	Falso
ControlType:	109	Efecto especial:	Bajo relieve
Espesor de la fuente:	Normal	Estilo de los bordes:	Todas las páginas
Estilo del fondo:	Normal	Event Proc Prefix:	Dr_IdActividad
Font Bold:	No	Fuente en cursiva:	Falso
Fuente subrayada:	Falso	IDDelContextoDe Ayuda:	0

Cogest.mdb (c) EPA
Formulario: fptmp9TM_TablaMaestra

noviembre de 2000
Página: 3535

ÍndiceDeTabulación:	10	Izquierda:	2891
n:		Lugares:	Automático
Juego de caracteres para fuentes de texto:	0	Nombre de la fuente:	MS Sans Serif
Mostrar cuando:	Siempre	Origen del control:	Dr_IdActividad
Nombre:	Dr_IdActividad	PuntoDeTabulación:	Verdadero
PermitirAutocorrección:	Verdadero	n:	
Section:	0	Superior:	2896
Tabulación automática:	Falso	Tamaño de la fuente:	8
Visible:	Verdadero		
Cuadro de texto: Dr_IdConcepto			
Activado:	Verdadero	Alineación del texto:	General
Alto:	240	Ancho de los bordes:	Trazo fino
Ancho:	1086	Autocomprimible:	Falso
Autoextensible:	Falso	Barras de desplazamiento:	Ninguna
Bloqueado:	Falso	Border Line Style:	Sólido
BuscarPorFiltro:	1	Color de los bordes:	0
Color del fondo:	16777215	ColorDelTexto:	0
ColumnHidden:	Falso	ColumnOrder:	Predeterminado
ColumnWidth:	Predeterminado	Comportamiento de la tecla Entrar:	Falso
ControlType:	109	Efecto especial:	Bajo relieve
Espesor de la fuente:	Normal	Estilo de los bordes:	Todas las páginas
Estilo del fondo:	Normal	Event Proc Prefix:	Dr_IdConcepto
Font Bold:	No	Fuente en cursiva:	Falso
Fuente subrayada:	Falso	IDDelContextoDe Ayuda:	0
ÍndiceDeTabulación:	6	Izquierda:	2891
n:		Lugares:	Automático
Juego de caracteres para fuentes de texto:	0	Nombre de la fuente:	MS Sans Serif
Mostrar cuando:	Siempre	Origen del control:	Dr_IdConcepto
Nombre:	Dr_IdConcepto	PuntoDeTabulación:	Verdadero
PermitirAutocorrección:	Verdadero	n:	
Section:	0	Superior:	1760
Tabulación automática:	Falso	Tamaño de la fuente:	8
Visible:	Verdadero		
Cuadro de texto: Dr_IdContrato			
Activado:	Verdadero	Alineación del texto:	General
Alto:	240	Ancho de los bordes:	Trazo fino
Ancho:	1086	Autocomprimible:	Falso
Autoextensible:	Falso	Barras de desplazamiento:	Ninguna
Bloqueado:	Falso	Border Line Style:	Sólido
BuscarPorFiltro:	1	Color de los bordes:	0

Cogest.mdb (c) EPA
 Formulario: fptmp9TM_TablaMaestra

noviembre de 2000
 Página: 3536

Color del fondo: 16777215
 ColumnHidden: Falso
 ColumnWidth: Predeterminado

ControlType: 109
 Espesor de la fuente: Normal
 Estilo del fondo: Normal
 Font Bold: No
 Fuente subrayada: Falso

ÍndiceDeTabulación: 14

n:
 Juego de caracteres para fuentes de texto: 0
 Mostrar cuando: Siempre

Nombre: Dr_IdContrato
 PermitirAutocorrección: Verdadero
 Section: 0
 Tabulación automática: Falso
 Visible: Verdadero

Cuadro de texto: Dr_IdDocumento

Activado: Verdadero

Alto: 240

Ancho: 1086
 Autoextensible: Falso

Bloqueado: Falso
 BuscarPorFiltro: 1

Color del fondo: 16777215
 ColumnHidden: Falso
 ColumnWidth: Predeterminado

ControlType: 109
 Espesor de la fuente: Normal
 Estilo del fondo: Normal
 Font Bold: No
 Fuente subrayada: Falso

ÍndiceDeTabulación: 4

n:
 Juego de caracteres para fuentes de texto: 0
 Mostrar cuando: Siempre

Nombre: Dr_IdDocumento
 PermitirAutocorrección: Verdadero
 Section: 0
 Tabulación automática: Falso
 Visible: Verdadero

ColorDelTexto: 0
 ColumnOrder: Predeterminado
 Comportamiento de la tecla Entrar: Falso
 Efecto especial: Bajo relieve
 Estilo de los bordes: Todas las páginas
 Event Proc Prefix: Dr_IdContrato
 Fuente en cursiva: Falso
 IDDelContextoDe Ayuda: 0
 Izquierda: 2891

Lugares: Automático

Nombre de la fuente: MS Sans Serif
 Origen del control: Dr_IdContrato
 PuntoDeTabulación: Verdadero
 n:
 Superior: 4032
 Tamaño de la fuente: 8

Alineación del texto: General
 Ancho de los bordes: Trazo fino
 Autocomprimible: Falso
 Barras de desplazamiento: Ninguna
 Border Line Style: Sólido
 Color de los bordes: 0

ColorDelTexto: 0
 ColumnOrder: Predeterminado
 Comportamiento de la tecla Entrar: Falso
 Efecto especial: Bajo relieve
 Estilo de los bordes: Todas las páginas
 Event Proc Prefix: Dr_IdDocumento
 Fuente en cursiva: Falso
 IDDelContextoDe Ayuda: 0
 Izquierda: 2891

Lugares: Automático

Nombre de la fuente: MS Sans Serif
 Origen del control: Dr_IdDocumento
 PuntoDeTabulación: Verdadero
 n:
 Superior: 1192
 Tamaño de la fuente: 8

Activado:	Verdadero	Alineación del texto:	General
Alto:	240	Ancho de los bordes:	Trazo fino
Ancho:	1086	Autocomprimible:	Falso
Autoextensible:	Falso	Barras de desplazamiento:	Ninguna
Bloqueado:	Falso	Border Line Style:	Sólido
BuscarPorFiltro:	1	Color de los bordes:	0
Color del fondo:	16777215	ColorDelTexto:	0
ColumnHidden:	Falso	ColumnOrder:	Predeterminado
ColumnWidth:	Predeterminado	Comportamiento de la tecla Entrar:	Falso
ControlType:	109	Efecto especial:	Bajo relieve
Espesor de la fuente:	Normal	Estilo de los bordes:	Todas las páginas
Estilo del fondo:	Normal	Event Proc Prefix:	Dr_IdModalidad
Font Bold:	No	Fuente en cursiva:	Falso
Fuente subrayada:	Falso	IDDelContextoDe Ayuda:	0
ÍndiceDeTabulación:	2	Izquierda:	2891
n:		Lugares:	Automático
Juego de caracteres para fuentes de texto:	0	Nombre de la fuente:	MS Sans Serif
Mostrar cuando:	Siempre	Origen del control:	Dr_IdModalidad
Nombre:	Dr_IdModalidad	PuntoDeTabulación:	Verdadero
PermitirAutocorrección:	Verdadero	n:	
Section:	0	Superior:	624
Tabulación automática:	Falso	Tamaño de la fuente:	8
Visible:	Verdadero		

Cuadro de texto: Dr_IdOperador

Activado:	Verdadero	Alineación del texto:	General
Alto:	240	Ancho de los bordes:	Trazo fino
Ancho:	1086	Autocomprimible:	Falso
Autoextensible:	Falso	Barras de desplazamiento:	Ninguna
Bloqueado:	Falso	Border Line Style:	Sólido
BuscarPorFiltro:	1	Color de los bordes:	0
Color del fondo:	16777215	ColorDelTexto:	0
ColumnHidden:	Falso	ColumnOrder:	Predeterminado
ColumnWidth:	Predeterminado	Comportamiento de la tecla Entrar:	Falso
ControlType:	109	Efecto especial:	Bajo relieve
Espesor de la fuente:	Normal	Estilo de los bordes:	Todas las páginas
Estilo del fondo:	Normal	Event Proc Prefix:	Dr_IdOperador
Font Bold:	No	Fuente en cursiva:	Falso
Fuente subrayada:	Falso	IDDelContextoDe Ayuda:	0
ÍndiceDeTabulación:	0	Izquierda:	2891
n:			
Juego de caracteres para	0		

Cogest.mdb (c) EPA
 Formulario: fptmp9TM_TablaMaestra

noviembre de 2000
 Página: 3538

fuentes de texto:
 Mostrar cuando: Siempre
 Nombre: Dr_IdOperador
 PermitirAutocorrección: Verdadero
 Section: 0
 Tabulación automática: Falso
 Visible: Verdadero

Cuadro de texto: Dr_IdPersonal

Activado: Verdadero
 Alto: 240
 Ancho: 1086
 Autoextensible: Falso
 Bloqueado: Falso
 BuscarPorFiltro: 1
 Color del fondo: 16777215
 ColumnHidden: Falso
 ColumnWidth: Predeterminado
 ControlType: 109
 Espesor de la fuente: Normal
 Estilo del fondo: Normal
 Font Bold: No
 Fuente subrayada: Falso

ÍndiceDeTabulación: 12

n:
 Juego de caracteres para fuentes de texto: 0
 Mostrar cuando: Siempre

Nombre: Dr_IdPersonal
 PermitirAutocorrección: Verdadero
 Section: 0
 Tabulación automática: Falso
 Visible: Verdadero

Cuadro de texto: Dr_IdTerritorial

Activado: Verdadero
 Alto: 240
 Ancho: 1086
 Autoextensible: Falso
 Bloqueado: Falso
 BuscarPorFiltro: 1
 Color del fondo: 16777215
 ColumnHidden: Falso
 ColumnWidth: Predeterminado

Lugares Automático
 Nombre de la fuente: MS Sans Serif
 Origen del control: Dr_IdOperador
 PuntoDeTabulación: Verdadero
 n:
 Superior: 56
 Tamaño de la fuente: 8

Alineación del texto: General
 Ancho de los bordes: Trazo fino
 Autocomprimible: Falso
 Barras de desplazamiento: Ninguna
 Border Line Style: Sólido
 Color de los bordes: 0
 ColorDelTexto: 0
 ColumnOrder: Predeterminado
 Comportamiento de la tecla Entrar: Falso
 Efecto especial: Bajo relieve
 Estilo de los bordes: Todas las páginas
 Event Proc Prefix: Dr_IdPersonal
 Fuente en cursiva: Falso
 IDDelContextoDe Ayuda: 0
 Izquierda: 2891

Lugares Automático
 Nombre de la fuente: MS Sans Serif
 Origen del control: Dr_IdPersonal
 PuntoDeTabulación: Verdadero
 n:
 Superior: 3464
 Tamaño de la fuente: 8

Alineación del texto: General
 Ancho de los bordes: Trazo fino
 Autocomprimible: Falso
 Barras de desplazamiento: Ninguna
 Border Line Style: Sólido
 Color de los bordes: 0
 ColorDelTexto: 0
 ColumnOrder: Predeterminado
 Comportamiento de la tecla Entrar: Falso

Cogest.mdb (c) EPA
Formulario: fptmp9TM_TablaMaestra

noviembre de 2000
Página: 3539

ControlType: 109
Espesor de la fuente: Normal
Estilo del fondo: Normal
Font Bold: No
Fuente subrayada: Falso

ÍndiceDeTabulación: 8

Juego de caracteres para fuentes de texto: 0
Mostrar cuando: Siempre

Nombre: Dr_IdTerritorial
PermitirAutocorrección: Verdadero
Section: 0
Tabulación automática: Falso
Visible: Verdadero

Cuadro de texto: Es_CdFuncional

Activado: Verdadero

Alto: 240

Ancho: 1086
Autoextensible: Falso

Bloqueado: Falso
BuscarPorFiltro: 1

Color del fondo: 16777215
ColumnHidden: Falso
ColumnWidth: Predeterminado

ControlType: 109
Espesor de la fuente: Normal
Estilo del fondo: Normal
Font Bold: No
Fuente subrayada: Falso

ÍndiceDeTabulación: 47

Juego de caracteres para fuentes de texto: 0
Mostrar cuando: Siempre

Nombre: Es_CdFuncional
PermitirAutocorrección: Verdadero
Section: 0
Tabulación automática: Falso
Visible: Verdadero

Cuadro de texto: Es_CdOperativa

Activado: Verdadero

Alto: 240

Efecto especial: Bajo relieve
Estilo de los bordes: Todas las páginas
Event Proc Prefix: Dr_IdTerritorial
Fuente en cursiva: Falso
IDDelContextoDe: 0
Ayuda:
Izquierda: 2891

Lugares: Automático

Nombre de la fuente: MS Sans Serif
Origen del control: Dr_IdTerritorial
PuntoDeTabulación: Verdadero
Superior: 2328
Tamaño de la fuente: 8

Alineación del texto: General

Ancho de los bordes: Trazo fino

Autocomprimible: Falso
Barras de desplazamiento: Ninguna

Border Line Style: Sólido
Color de los bordes: 0

ColorDelTexto: 0
ColumnOrder: Predeterminado
Comportamiento de la tecla Entrar: Falso

Efecto especial: Bajo relieve
Estilo de los bordes: Todas las páginas
Event Proc Prefix: Es_CdFuncional
Fuente en cursiva: Falso
IDDelContextoDe: 0
Ayuda:
Izquierda: 6519

Lugares: Automático

Nombre de la fuente: MS Sans Serif
Origen del control: Es_CdFuncional
PuntoDeTabulación: Verdadero
Superior: 3124
Tamaño de la fuente: 8

Alineación del texto: General

Ancho de los bordes: Trazo fino

Cogest.mdb (c) EPA
 Formulario: fptmp9TM_TablaMaestra

noviembre de 2000
 Página: 3540

Autocomprimible:	Falso	Ancho:	1086
Barras de desplazamiento:	Ninguna	Autoextensible:	Falso
Border Line Style:	Sólido	Bloqueado:	Falso
Color de los bordes:	0	BuscarPorFiltro:	1
ColorDelTexto:	0	Color del fondo:	16777215
ColumnOrder:	Predeterminado	ColumnHidden:	Falso
Comportamiento de la tecla Entrar:	Falso	ColumnWidth:	Predeterminado
Efecto especial:	Bajo relieve	ControlType:	109
Estilo de los bordes:	Todas las páginas	Espesor de la fuente:	Normal
Event Proc Prefix:	Es_CdOperativa	Estilo del fondo:	Normal
Fuente en cursiva:	Falso	Font Bold:	No
IDDelContextoDe Ayuda:	0	Fuente subrayada:	Falso
Izquierda:	2891	ÍndiceDeTabulación:	25
Lugares Nombre de la fuente:	Automático MS Sans Serif	n:	0
Origen del control:	Es_CdOperativa	Juego de caracteres para fuentes de texto:	0
PuntoDeTabulación:	Verdadero	Mostrar cuando:	Siempre
n:	7156	Nombre:	Es_CdOperativa
Superior:	7156	PermitirAutocorrección:	Verdadero
Tamaño de la fuente:	8	Section:	0
		Tabulación automática:	Falso
		Visible:	Verdadero
Cuadro de texto: Es_CdTerritorial			
Activado:	Verdadero	Alineación del texto:	General
Alto:	240	Ancho de los bordes:	Trazo fino
Ancho:	1086	Autocomprimible:	Falso
Autoextensible:	Falso	Barras de desplazamiento:	Ninguna
Bloqueado:	Falso	Border Line Style:	Sólido
BuscarPorFiltro:	1	Color de los bordes:	0
Color del fondo:	16777215	ColorDelTexto:	0
ColumnHidden:	Falso	ColumnOrder:	Predeterminado
ColumnWidth:	Predeterminado	Comportamiento de la tecla Entrar:	Falso
ControlType:	109	Efecto especial:	Bajo relieve
Espesor de la fuente:	Normal	Estilo de los bordes:	Todas las páginas
Estilo del fondo:	Normal	Event Proc Prefix:	Es_CdTerritorial
Font Bold:	No	Fuente en cursiva:	Falso
Fuente subrayada:	Falso	IDDelContextoDe Ayuda:	0
ÍndiceDeTabulación:	9	Izquierda:	2891
n:	9	Lugares:	Automático
Juego de caracteres para fuentes de texto:	0	Nombre de la fuente:	MS Sans Serif
Mostrar cuando:	Siempre		

Cogest.mdb (c) EPA
 Formulario: fptmp9TM_TablaMaestra

noviembre de 2000
 Página: 3541

Nombre: Es_CdTerritorial
 PermitirAutocorrección: Verdadero
 Section: 0
 Tabulación automática: Falso
 Visible: Verdadero

Origen del control: Es_CdTerritorial
 PuntoDeTabulación: Verdadero
 n:
 Superior: 2612
 Tamaño de la fuente: 8

Cuadro de texto: Es_IdJefeDepartamental

Activado: Verdadero

Alto: 240

Ancho: 1086
 Autoextensible: Falso

Bloqueado: Falso
 BuscarPorFiltro: 1

Color del fondo: 16777215
 ColumnHidden: Falso
 ColumnWidth: Predeterminado

ControlType: 109
 Espesor de la fuente: Normal

Estilo del fondo: Normal
 Font Bold: No
 Fuente subrayada: Falso

ÍndiceDeTabulación: 20
 n:

Juego de caracteres para fuentes de texto: 0
 Mostrar cuando: Siempre

Nombre: Es_IdJefeDepartamental
 PermitirAutocorrección: Verdadero
 Section: 0
 Tabulación automática: Falso
 Visible: Verdadero

Cuadro de texto: Es_IdJefeFuncional

Activado: Verdadero

Alto: 240

Ancho: 1086
 Autoextensible: Falso

Bloqueado: Falso
 BuscarPorFiltro: 1

Color del fondo: 16777215
 ColumnHidden: Falso
 ColumnWidth: Predeterminado

ControlType: 109
 Espesor de la fuente: Normal

Alineación del texto: General

Ancho de los bordes: Trazo fino

Autocomprimible: Falso
 Barras de desplazamiento: Ninguna

Border Line Style: Sólido
 Color de los bordes: 0

ColorDelTexto: 0
 ColumnOrder: Predeterminado
 Comportamiento de la tecla Entrar: Falso

Efecto especial: Bajo relieve
 Estilo de los bordes: Todas las páginas

Event Proc Prefix: Es_IdJefeDepartamental
 Fuente en cursiva: Falso
 IDDelContextoDe Ayuda: 0

Izquierda: 2891

Lugares: Automático

Nombre de la fuente: MS Sans Serif

Origen del control: Es_IdJefeDepartamental
 PuntoDeTabulación: Verdadero
 n:

Superior: 5736
 Tamaño de la fuente: 8

Alineación del texto: General

Ancho de los bordes: Trazo fino

Autocomprimible: Falso
 Barras de desplazamiento: Ninguna

Border Line Style: Sólido
 Color de los bordes: 0

ColorDelTexto: 0
 ColumnOrder: Predeterminado
 Comportamiento de la tecla Entrar: Falso

Efecto especial: Bajo relieve
 Estilo de los bordes: Todas las páginas

Cogest.mdb (c) EPA
 Formulario: fptmp9TM_TablaMaestra

noviembre de 2000
 Página: 3542

Estilo del fondo: Normal
 Font Bold: No
 Fuente subrayada: Falso

ÍndiceDeTabulación: 18

n:
 Juego de caracteres para fuentes de texto: 0
 Mostrar cuando: Siempre

Nombre: Es_IdJefeFuncional
 PermitirAutocorrección: Verdadero
 Section: 0
 Tabulación automática: Falso
 Visible: Verdadero

Cuadro de texto: Es_IdJefeOperacional

Activado: Verdadero

Alto: 240

Ancho: 1086
 Autoextensible: Falso

Bloqueado: Falso
 BuscarPorFiltro: 1

Color del fondo: 16777215
 ColumnHidden: Falso
 ColumnWidth: Predeterminado

ControlType: 109
 Espesor de la fuente: Normal

Estilo del fondo: Normal
 Font Bold: No
 Fuente subrayada: Falso

ÍndiceDeTabulación: 22

n:
 Juego de caracteres para fuentes de texto: 0
 Mostrar cuando: Siempre

Nombre: Es_IdJefeOperacional
 PermitirAutocorrección: Verdadero
 Section: 0
 Tabulación automática: Falso
 Visible: Verdadero

Cuadro de texto: Es_IdJefeTerritorial

Activado: Verdadero

Alto: 240

Ancho: 1086
 Autoextensible: Falso

Event Proc Prefix: Es_IdJefeFuncional
 Fuente en cursiva: Falso
 IDDelContextoDe Ayuda: 0
 Izquierda: 2891

Lugares: Automático

Nombre de la fuente: MS Sans Serif

Origen del control: Es_IdJefeFuncional
 PuntoDeTabulación: Verdadero

n:
 Superior: 5168
 Tamaño de la fuente: 8

Alineación del texto: General

Ancho de los bordes: Trazo fino

Autocomprimible: Falso
 Barras de desplazamiento: Ninguna

Border Line Style: Sólido
 Color de los bordes: 0

ColorDelTexto: 0
 ColumnOrder: Predeterminado

Comportamiento de la tecla Entrar: Falso

Efecto especial: Bajo relieve
 Estilo de los bordes: Todas las páginas

Event Proc Prefix: Es_IdJefeOperacional
 Fuente en cursiva: Falso
 IDDelContextoDe Ayuda: 0

Izquierda: 2891

Lugares: Automático

Nombre de la fuente: MS Sans Serif

Origen del control: Es_IdJefeOperacional
 PuntoDeTabulación: Verdadero

n:
 Superior: 6304
 Tamaño de la fuente: 8

Alineación del texto: General

Ancho de los bordes: Trazo fino

Autocomprimible: Falso
 Barras de desplazamiento: Ninguna

Cogest.mdb (c) EPA
 Formulario: fptmp9TM_TablaMaestra

noviembre de 2000
 Página: 3543

Border Line Style: Sólido	Bloqueado: Falso
Color de los bordes: 0	BuscarPorFiltro: 1
ColorDelTexto: 0	Color del fondo: 16777215
ColumnOrder: Predeterminado	ColumnHidden: Falso
Comportamiento de la tecla Entrar: Falso	ColumnWidth: Predeterminado
Efecto especial: Bajo relieve	ControlType: 109
Estilo de los bordes: Todas las páginas	Espesor de la fuente: Normal
Event Proc Prefix: Es_IdJefeTerritorial	Estilo del fondo: Normal
Fuente en cursiva: Falso	Font Bold: No
IDDelContextoDe Ayuda: 0	Fuente subrayada: Falso
Izquierda: 2891	ÍndiceDeTabulación: 16
Lugares Automático	Juego de caracteres para fuentes de texto: 0
Nombre de la fuente: MS Sans Serif	Mostrar cuando: Siempre
Origen del control: Es_IdJefeTerritorial	Nombre: Es_IdJefeTerritorial
PuntoDeTabulación: Verdadero	PermitirAutocorrección: Verdadero
Superior: 4600	Section: 0
Tamaño de la fuente: 8	Tabulación automática: Falso
	Visible: Verdadero
Etiqueta: Etiqueta0	
Alineación del texto: General	Alto: 228
Ancho de los bordes: Trazo fino	Ancho: 1176
Border Line Style: Sólido	Color de los bordes: 0
Color del fondo: 16777215	ColorDelTexto: 0
ControlType: 100	Efecto especial: Sin relieve
Espesor de la fuente: Normal	Estilo de los bordes: Todas las páginas
Estilo del fondo: Transparente	Event Proc Prefix: Etiqueta0
Font Bold: No	Fuente en cursiva: Falso
Fuente subrayada: Falso	IDDelContextoDe Ayuda: 0
Izquierda: 623	Juego de caracteres para fuentes de texto: 0
Mostrar cuando: Siempre	Nombre de la fuente: MS Sans Serif
Nombre: Etiqueta0	Section: 0
Superior: 56	Tamaño de la fuente: 8
Título: Dr_IdOperador:	Visible: Verdadero
Etiqueta: Etiqueta1	
Alineación del texto: General	Alto: 228
Ancho de los bordes: Trazo fino	Ancho: 1236
Border Line Style: Sólido	Color de los bordes: 0

Cogest.mdb (c) EPA
 Formulario: fptmp9TM_TablaMaestra

noviembre de 2000
 Página: 3544

Color del fondo: 16777215
 ControlType: 100
 Espesor de la fuente: Normal
 Estilo del fondo: Transparente
 Font Bold: No
 Fuente subrayada: Falso

Izquierda: 623

Mostrar cuando: Siempre

Nombre: Etiqueta1
 Superior: 340

Título: Pr_CdOperador:

Etiqueta: Etiqueta10

Alineación del texto: General
 Ancho de los bordes: Trazo fino
 Border Line Style: Sólido

Color del fondo: 16777215
 ControlType: 100
 Espesor de la fuente: Normal
 Estilo del fondo: Transparente
 Font Bold: No
 Fuente subrayada: Falso

Izquierda: 623

Mostrar cuando: Siempre

Nombre: Etiqueta10
 Superior: 2896

Título: Dr_IdActividad:

Etiqueta: Etiqueta11

Alineación del texto: General
 Ancho de los bordes: Trazo fino
 Border Line Style: Sólido

Color del fondo: 16777215
 ControlType: 100
 Espesor de la fuente: Normal
 Estilo del fondo: Transparente
 Font Bold: No
 Fuente subrayada: Falso

Izquierda: 623

Mostrar cuando: Siempre

ColorDelTexto: 0
 Efecto especial: Sin relieve
 Estilo de los bordes: Todas las páginas
 Event Proc Prefix: Etiqueta1
 Fuente en cursiva: Falso
 IDDelContextoDe Ayuda: 0
 Juego de caracteres para fuentes de texto: 0
 Nombre de la fuente: MS Sans Serif
 Section: 0
 Tamaño de la fuente: 8
 Visible: Verdadero

Alto: 228
 Ancho: 1152

Color de los bordes: 0
 ColorDelTexto: 0
 Efecto especial: Sin relieve
 Estilo de los bordes: Todas las páginas
 Event Proc Prefix: Etiqueta10
 Fuente en cursiva: Falso
 IDDelContextoDe Ayuda: 0
 Juego de caracteres para fuentes de texto: 0
 Nombre de la fuente: MS Sans Serif
 Section: 0
 Tamaño de la fuente: 8
 Visible: Verdadero

Alto: 228
 Ancho: 1428

Color de los bordes: 0
 ColorDelTexto: 0
 Efecto especial: Sin relieve
 Estilo de los bordes: Todas las páginas
 Event Proc Prefix: Etiqueta11
 Fuente en cursiva: Falso
 IDDelContextoDe Ayuda: 0
 Juego de caracteres para fuentes de texto: 0
 Nombre de la fuente: MS Sans Serif

Cogest.mdb (c) EPA
 Formulario: fptmp9TM_TablaMaestra

noviembre de 2000
 Página: 3545

Nombre: Etiqueta11
 Superior: 3180
 Título: Ac_CdActividades:
 Section: 0
 Tamaño de la fuente: 8
 Visible: Verdadero

Etiqueta: Etiqueta12

Alineación del texto: General
 Ancho de los bordes: Trazo fino
 Border Line Style: Sólido
 Color del fondo: 16777215
 ControlType: 100
 Espesor de la fuente: Normal
 Estilo del fondo: Transparente
 Font Bold: No
 Fuente subrayada: Falso
 Izquierda: 623
 Alto: 228
 Ancho: 1128
 Color de los bordes: 0
 ColorDelTexto: 0
 Efecto especial: Sin relieve
 Estilo de los bordes: Todas las páginas
 Event Proc Prefix: Etiqueta12
 Fuente en cursiva: Falso
 IDDelContextoDe Ayuda: 0
 Juego de caracteres para fuentes de texto: MS Sans Serif

Mostrar cuando: Siempre
 Nombre: Etiqueta12
 Superior: 3464
 Título: Dr_IdPersonal:
 Section: 0
 Tamaño de la fuente: 8
 Visible: Verdadero

Etiqueta: Etiqueta13

Alineación del texto: General
 Ancho de los bordes: Trazo fino
 Border Line Style: Sólido
 Color del fondo: 16777215
 ControlType: 100
 Espesor de la fuente: Normal
 Estilo del fondo: Transparente
 Font Bold: No
 Fuente subrayada: Falso
 Izquierda: 623
 Alto: 228
 Ancho: 1188
 Color de los bordes: 0
 ColorDelTexto: 0
 Efecto especial: Sin relieve
 Estilo de los bordes: Todas las páginas
 Event Proc Prefix: Etiqueta13
 Fuente en cursiva: Falso
 IDDelContextoDe Ayuda: 0
 Juego de caracteres para fuentes de texto: MS Sans Serif

Mostrar cuando: Siempre
 Nombre: Etiqueta13
 Superior: 3748
 Título: Pr_CdPersonal:
 Section: 0
 Tamaño de la fuente: 8
 Visible: Verdadero

Etiqueta: Etiqueta14

Alineación del texto: General
 Ancho de los bordes: Trazo fino
 Border Line Style: Sólido
 Color del fondo: 16777215
 Alto: 228
 Ancho: 1080
 Color de los bordes: 0
 ColorDelTexto: 0

Cogest.mdb (c) EPA
 Formulario: fptmp9TM_TablaMaestra

noviembre de 2000
 Página: 3546

ControlType: 100
 Espesor de la fuente: Normal
 Estilo del fondo: Transparente
 Font Bold: No
 Fuente subrayada: Falso
 Izquierda: 623
 Mostrar cuando: Siempre
 Nombre: Etiqueta14
 Superior: 4032
 Título: Dr_IdContrato:

Efecto especial: Sin relieve
 Estilo de los bordes: Todas las páginas
 Event Proc Prefix: Etiqueta14
 Fuente en cursiva: Falso
 IDDelContextoDe Ayuda: 0
 Juego de caracteres para fuentes de texto: 0
 Nombre de la fuente: MS Sans Serif
 Section: 0
 Tamaño de la fuente: 8
 Visible: Verdadero

Etiqueta: Etiqueta15

Alineación del texto: General
 Ancho de los bordes: Trazo fino
 Border Line Style: Sólido
 Color del fondo: 16777215
 ControlType: 100
 Espesor de la fuente: Normal
 Estilo del fondo: Transparente
 Font Bold: No
 Fuente subrayada: Falso
 Izquierda: 623
 Mostrar cuando: Siempre
 Nombre: Etiqueta15
 Superior: 4316
 Título: Ct_CdContrato:

Alto: 228
 Ancho: 1128
 Color de los bordes: 0
 ColorDelTexto: 0
 Efecto especial: Sin relieve
 Estilo de los bordes: Todas las páginas
 Event Proc Prefix: Etiqueta15
 Fuente en cursiva: Falso
 IDDelContextoDe Ayuda: 0
 Juego de caracteres para fuentes de texto: 0
 Nombre de la fuente: MS Sans Serif
 Section: 0
 Tamaño de la fuente: 8
 Visible: Verdadero

Etiqueta: Etiqueta16

Alineación del texto: General
 Ancho de los bordes: Trazo fino
 Border Line Style: Sólido
 Color del fondo: 16777215
 ControlType: 100
 Espesor de la fuente: Normal
 Estilo del fondo: Transparente
 Font Bold: No
 Fuente subrayada: Falso
 Izquierda: 623
 Mostrar cuando: Siempre
 Nombre: Etiqueta16

Alto: 228
 Ancho: 1500
 Color de los bordes: 0
 ColorDelTexto: 0
 Efecto especial: Sin relieve
 Estilo de los bordes: Todas las páginas
 Event Proc Prefix: Etiqueta16
 Fuente en cursiva: Falso
 IDDelContextoDe Ayuda: 0
 Juego de caracteres para fuentes de texto: 0
 Nombre de la fuente: MS Sans Serif
 Section: 0

Cogest.mdb (c) EPA
Formulario: fptmp9TM_TablaMaestra

noviembre de 2000
Página: 3548

Espeor de la fuente:	Normal	Estilo de los bordes:	Todas las páginas
Estilo del fondo:	Transparente	Event Proc Prefix:	Etiqueta19
Font Bold:	No	Fuente en cursiva:	Falso
Fuente subrayada:	Falso	IDDelContextoDe Ayuda:	0
Izquierda:	623	Juego de caracteres para fuentes de texto:	0
Mostrar cuando:	Siempre	Nombre de la fuente:	MS Sans Serif
Nombre Superior:	Etiqueta19 5452	Section:	0
Título:	Pr_CdJefeFuncional:	Tamaño de la fuente:	8
		Visible:	Verdadero

Etiqueta: Etiqueta2

Alineación del texto:	General	Alto:	228
Ancho de los bordes:	Trazo fino	Ancho:	1260
Border Line Style:	Sólido	Color de los bordes:	0
Color del fondo:	16777215	ColorDelTexto:	0
ControlType:	100	Efecto especial:	Sin relieve
Espeor de la fuente:	Normal	Estilo de los bordes:	Todas las páginas
Estilo del fondo:	Transparente	Event Proc Prefix:	Etiqueta2
Font Bold:	No	Fuente en cursiva:	Falso
Fuente subrayada:	Falso	IDDelContextoDe Ayuda:	0
Izquierda:	623	Juego de caracteres para fuentes de texto:	0
Mostrar cuando:	Siempre	Nombre de la fuente:	MS Sans Serif
Nombre Superior:	Etiqueta2 624	Section:	0
Título:	Dr_IdModalidad:	Tamaño de la fuente:	8
		Visible:	Verdadero

Etiqueta: Etiqueta20

Alineación del texto:	General	Alto:	228
Ancho de los bordes:	Trazo fino	Ancho:	1884
Border Line Style:	Sólido	Color de los bordes:	0
Color del fondo:	16777215	ColorDelTexto:	0
ControlType:	100	Efecto especial:	Sin relieve
Espeor de la fuente:	Normal	Estilo de los bordes:	Todas las páginas
Estilo del fondo:	Transparente	Event Proc Prefix:	Etiqueta20
Font Bold:	No	Fuente en cursiva:	Falso
Fuente subrayada:	Falso	IDDelContextoDe Ayuda:	0
Izquierda:	623	Juego de caracteres para fuentes de texto:	0
Mostrar cuando:	Siempre	Nombre de la fuente:	MS Sans Serif
Nombre Superior:	Etiqueta20 5736	Section:	0
		Tamaño de la fuente:	8

Visible:	Verdadero	Título:	Es_IdJefeDepartamental:
Etiqueta: Etiqueta21			
Alineación del texto:	General	Alto:	228
Ancho de los bordes:	Trazo fino	Ancho:	1920
Border Line Style:	Sólido	Color de los bordes:	0
Color del fondo:	16777215	ColorDelTexto:	0
ControlType:	100	Efecto especial:	Sin relieve
Espesor de la fuente:	Normal	Estilo de los bordes:	Todas las páginas
Estilo del fondo:	Transparente	Event Proc Prefix:	Etiqueta21
Font Bold:	No	Fuente en cursiva:	Falso
Fuente subrayada:	Falso	IDDelContextoDe Ayuda:	0
Izquierda:	623	Juego de caracteres para fuentes de texto:	0
Mostrar cuando:	Siempre	Nombre de la fuente:	MS Sans Serif
Nombre:	Etiqueta21	Section:	0
Superior:	6020	Tamaño de la fuente:	8
Título:	Pr_CdJefeDepartamental:	Visible:	Verdadero
Etiqueta: Etiqueta22			
Alineación del texto:	General	Alto:	228
Ancho de los bordes:	Trazo fino	Ancho:	1704
Border Line Style:	Sólido	Color de los bordes:	0
Color del fondo:	16777215	ColorDelTexto:	0
ControlType:	100	Efecto especial:	Sin relieve
Espesor de la fuente:	Normal	Estilo de los bordes:	Todas las páginas
Estilo del fondo:	Transparente	Event Proc Prefix:	Etiqueta22
Font Bold:	No	Fuente en cursiva:	Falso
Fuente subrayada:	Falso	IDDelContextoDe Ayuda:	0
Izquierda:	623	Juego de caracteres para fuentes de texto:	0
Mostrar cuando:	Siempre	Nombre de la fuente:	MS Sans Serif
Nombre:	Etiqueta22	Section:	0
Superior:	6304	Tamaño de la fuente:	8
Título:	Es_IdJefeOperacional:	Visible:	Verdadero
Etiqueta: Etiqueta23			
Alineación del texto:	General	Alto:	228
Ancho de los bordes:	Trazo fino	Ancho:	1740
Border Line Style:	Sólido	Color de los bordes:	0
Color del fondo:	16777215	ColorDelTexto:	0
ControlType:	100	Efecto especial:	Sin relieve
Espesor de la fuente:	Normal		

Estilo del fondo:	Transparente	Estilo de los bordes:	Todas las páginas
Font Bold:	No	Event Proc Prefix:	Etiqueta23
Fuente subrayada:	Falso	Fuente en cursiva:	Falso
Izquierda:	623	IDDelContextoDe Ayuda:	0
Mostrar cuando:	Siempre	Juego de caracteres para fuentes de texto:	0
Nombre:	Etiqueta23	Nombre de la fuente:	MS Sans Serif
Superior:	6588	Section:	0
Título:	Pr_CdJefeOperacional:	Tamaño de la fuente:	8
		Visible:	Verdadero

Etiqueta: Etiqueta24

Alineación del texto:	General	Alto:	228
Ancho de los bordes:	Trazo fino	Ancho:	1176
Border Line Style:	Sólido	Color de los bordes:	0
Color del fondo:	16777215	ColorDelTexto:	0
ControlType:	100	Efecto especial:	Sin relieve
Espesor de la fuente:	Normal	Estilo de los bordes:	Todas las páginas
Estilo del fondo:	Transparente	Event Proc Prefix:	Etiqueta24
Font Bold:	No	Fuente en cursiva:	Falso
Fuente subrayada:	Falso	IDDelContextoDe Ayuda:	0
Izquierda:	623	Juego de caracteres para fuentes de texto:	0
Mostrar cuando:	Siempre	Nombre de la fuente:	MS Sans Serif
Nombre:	Etiqueta24	Section:	0
Superior:	6872	Tamaño de la fuente:	8
Título:	Pr_IdOperativo:	Visible:	Verdadero

Etiqueta: Etiqueta25

Alineación del texto:	General	Alto:	228
Ancho de los bordes:	Trazo fino	Ancho:	1284
Border Line Style:	Sólido	Color de los bordes:	0
Color del fondo:	16777215	ColorDelTexto:	0
ControlType:	100	Efecto especial:	Sin relieve
Espesor de la fuente:	Normal	Estilo de los bordes:	Todas las páginas
Estilo del fondo:	Transparente	Event Proc Prefix:	Etiqueta25
Font Bold:	No	Fuente en cursiva:	Falso
Fuente subrayada:	Falso	IDDelContextoDe Ayuda:	0
Izquierda:	623	Juego de caracteres para fuentes de texto:	0
Mostrar cuando:	Siempre	Nombre de la fuente:	MS Sans Serif
Nombre:	Etiqueta25	Section:	0
Superior:	7156	Tamaño de la fuente:	8

Visible:	Verdadero	Título:	Es_CdOperativa:
Etiqueta: Etiqueta26			
Alineación del texto:	General	Alto:	228
Ancho de los bordes:	Trazo fino	Ancho:	1068
Border Line Style:	Sólido	Color de los bordes:	0
Color del fondo:	16777215	ColorDelTexto:	0
ControlType:	100	Efecto especial:	Sin relieve
Espesor de la fuente:	Normal	Estilo de los bordes:	Todas las páginas
Estilo del fondo:	Transparente	Event Proc Prefix:	Etiqueta26
Font Bold:	No	Fuente en cursiva:	Falso
Fuente subrayada:	Falso	IDDelContextoDe Ayuda:	0
Izquierda:	623	Juego de caracteres para fuentes de texto:	0
Mostrar cuando:	Siempre	Nombre de la fuente:	MS Sans Serif
Nombre:	Etiqueta26	Section:	0
Superior:	7440	Tamaño de la fuente:	8
Título:	Pr_IdJornada:	Visible:	Verdadero
Etiqueta: Etiqueta27			
Alineación del texto:	General	Alto:	228
Ancho de los bordes:	Trazo fino	Ancho:	1116
Border Line Style:	Sólido	Color de los bordes:	0
Color del fondo:	16777215	ColorDelTexto:	0
ControlType:	100	Efecto especial:	Sin relieve
Espesor de la fuente:	Normal	Estilo de los bordes:	Todas las páginas
Estilo del fondo:	Transparente	Event Proc Prefix:	Etiqueta27
Font Bold:	No	Fuente en cursiva:	Falso
Fuente subrayada:	Falso	IDDelContextoDe Ayuda:	0
Izquierda:	623	Juego de caracteres para fuentes de texto:	0
Mostrar cuando:	Siempre	Nombre de la fuente:	MS Sans Serif
Nombre:	Etiqueta27	Section:	0
Superior:	7724	Tamaño de la fuente:	8
Título:	Jr_CdJornada:	Visible:	Verdadero
Etiqueta: Etiqueta28			
Alineación del texto:	General	Alto:	228
Ancho de los bordes:	Trazo fino	Ancho:	972
Border Line Style:	Sólido	Color de los bordes:	0
Color del fondo:	16777215	ColorDelTexto:	0
ControlType:	100	Efecto especial:	Sin relieve
Espesor de la fuente:	Normal		

Estilo del fondo:	Transparente	Estilo de los bordes:	Todas las páginas
Font Bold:	No	Event Proc Prefix:	Etiqueta28
Fuente subrayada:	Falso	Fuente en cursiva:	Falso
Izquierda:	623	IDDelContextoDe Ayuda:	0
Mostrar cuando:	Siempre	Juego de caracteres para fuentes de texto:	0
Nombre:	Etiqueta28	Nombre de la fuente:	MS Sans Serif
Superior:	8008	Section:	0
Título:	Pr_IdPuesto:	Tamaño de la fuente:	8
		Visible:	Verdadero

Etiqueta: Etiqueta29

Alineación del texto:	General	Alto:	228
Ancho de los bordes:	Trazo fino	Ancho:	1080
Border Line Style:	Sólido	Color de los bordes:	0
Color del fondo:	16777215	ColorDelTexto:	0
ControlType:	100	Efecto especial:	Sin relieve
Espesor de la fuente:	Normal	Estilo de los bordes:	Todas las páginas
Estilo del fondo:	Transparente	Event Proc Prefix:	Etiqueta29
Font Bold:	No	Fuente en cursiva:	Falso
Fuente subrayada:	Falso	IDDelContextoDe Ayuda:	0
Izquierda:	623	Juego de caracteres para fuentes de texto:	0
Mostrar cuando:	Siempre	Nombre de la fuente:	MS Sans Serif
Nombre:	Etiqueta29	Section:	0
Superior:	8292	Tamaño de la fuente:	8
Título:	Ps_CdPuesto:	Visible:	Verdadero

Etiqueta: Etiqueta3

Alineación del texto:	General	Alto:	228
Ancho de los bordes:	Trazo fino	Ancho:	1392
Border Line Style:	Sólido	Color de los bordes:	0
Color del fondo:	16777215	ColorDelTexto:	0
ControlType:	100	Efecto especial:	Sin relieve
Espesor de la fuente:	Normal	Estilo de los bordes:	Todas las páginas
Estilo del fondo:	Transparente	Event Proc Prefix:	Etiqueta3
Font Bold:	No	Fuente en cursiva:	Falso
Fuente subrayada:	Falso	IDDelContextoDe Ayuda:	0
Izquierda:	623	Juego de caracteres para fuentes de texto:	0
Mostrar cuando:	Siempre	Nombre de la fuente:	MS Sans Serif
Nombre:	Etiqueta3	Section:	0
Superior:	908	Tamaño de la fuente:	8

Visible:	Verdadero	Título:	Md_CdModalidad:
Etiqueta: Etiqueta30			
Alineación del texto:	General	Alto:	228
Ancho de los bordes:	Trazo fino	Ancho:	1380
Border Line Style:	Sólido	Color de los bordes:	0
Color del fondo:	16777215	ColorDelTexto:	0
ControlType:	100	Efecto especial:	Sin relieve
Espesor de la fuente:	Normal	Estilo de los bordes:	Todas las páginas
Estilo del fondo:	Transparente	Event Proc Prefix:	Etiqueta30
Font Bold:	No	Fuente en cursiva:	Falso
Fuente subrayada:	Falso	IDDelContextoDe Ayuda:	0
Izquierda:	623	Juego de caracteres para fuentes de texto:	0
Mostrar cuando:	Siempre	Nombre de la fuente:	MS Sans Serif
Nombre:	Etiqueta30	Section:	0
Superior:	8576	Tamaño de la fuente:	8
Título:	Pr_IdCualificación:	Visible:	Verdadero

Etiqueta: Etiqueta31			
Alineación del texto:	General	Alto:	228
Ancho de los bordes:	Trazo fino	Ancho:	1440
Border Line Style:	Sólido	Color de los bordes:	0
Color del fondo:	16777215	ColorDelTexto:	0
ControlType:	100	Efecto especial:	Sin relieve
Espesor de la fuente:	Normal	Estilo de los bordes:	Todas las páginas
Estilo del fondo:	Transparente	Event Proc Prefix:	Etiqueta31
Font Bold:	No	Fuente en cursiva:	Falso
Fuente subrayada:	Falso	IDDelContextoDe Ayuda:	0
Izquierda:	623	Juego de caracteres para fuentes de texto:	0
Mostrar cuando:	Siempre	Nombre de la fuente:	MS Sans Serif
Nombre:	Etiqueta31	Section:	0
Superior:	8860	Tamaño de la fuente:	8
Título:	CI_CdCualificación:	Visible:	Verdadero

Etiqueta: Etiqueta32			
Alineación del texto:	General	Alto:	228
Ancho de los bordes:	Trazo fino	Ancho:	1176
Border Line Style:	Sólido	Color de los bordes:	0
Color del fondo:	16777215	ColorDelTexto:	0
ControlType:	100	Efecto especial:	Sin relieve
Espesor de la fuente:	Normal		

Estilo del fondo:	Transparente	Estilo de los bordes:	Todas las páginas
Font Bold:	No	Event Proc Prefix:	Etiqueta32
Fuente subrayada:	Falso	Fuente en cursiva:	Falso
Izquierda:	623	IDDelContextoDe Ayuda:	0
Mostrar cuando:	Siempre	Juego de caracteres para fuentes de texto:	0
Nombre:	Etiqueta32	Nombre de la fuente:	MS Sans Serif
Superior:	9144	Section:	0
Título:	Pr_IdCategoría:	Tamaño de la fuente:	8
		Visible:	Verdadero

Etiqueta: Etiqueta33

Alineación del texto:	General	Alto:	228
Ancho de los bordes:	Trazo fino	Ancho:	1296
Border Line Style:	Sólido	Color de los bordes:	0
Color del fondo:	16777215	ColorDelTexto:	0
ControlType:	100	Efecto especial:	Sin relieve
Espesor de la fuente:	Normal	Estilo de los bordes:	Todas las páginas
Estilo del fondo:	Transparente	Event Proc Prefix:	Etiqueta33
Font Bold:	No	Fuente en cursiva:	Falso
Fuente subrayada:	Falso	IDDelContextoDe Ayuda:	0
Izquierda:	623	Juego de caracteres para fuentes de texto:	0
Mostrar cuando:	Siempre	Nombre de la fuente:	MS Sans Serif
Nombre:	Etiqueta33	Section:	0
Superior:	9428	Tamaño de la fuente:	8
Título:	Cg_CdCategoría:	Visible:	Verdadero

Etiqueta: Etiqueta34

Alineación del texto:	General	Alto:	228
Ancho de los bordes:	Trazo fino	Ancho:	1116
Border Line Style:	Sólido	Color de los bordes:	0
Color del fondo:	16777215	ColorDelTexto:	0
ControlType:	100	Efecto especial:	Sin relieve
Espesor de la fuente:	Normal	Estilo de los bordes:	Todas las páginas
Estilo del fondo:	Transparente	Event Proc Prefix:	Etiqueta34
Font Bold:	No	Fuente en cursiva:	Falso
Fuente subrayada:	Falso	IDDelContextoDe Ayuda:	0
Izquierda:	623	Juego de caracteres para fuentes de texto:	0
Mostrar cuando:	Siempre	Nombre de la fuente:	MS Sans Serif
Nombre:	Etiqueta34	Section:	0
Superior:	9712	Tamaño de la fuente:	8

Cogest.mdb (c) EPA
 Formulario: fptmp9TM_TablaMaestra

noviembre de 2000
 Página: 3555

Visible:	Verdadero	Título:	Pr_IdRelación:
Etiqueta: Etiqueta35			
Alineación del texto:	General	Alto:	228
Ancho de los bordes:	Trazo fino	Ancho:	1188
Border Line Style:	Sólido	Color de los bordes:	0
Color del fondo:	16777215	ColorDelTexto:	0
ControlType:	100	Efecto especial:	Sin relieve
Espesor de la fuente:	Normal	Estilo de los bordes:	Todas las páginas
Estilo del fondo:	Transparente	Event Proc Prefix:	Etiqueta35
Font Bold:	No	Fuente en cursiva:	Falso
Fuente subrayada:	Falso	IDDelContextoDe Ayuda:	0
Izquierda:	4308	Juego de caracteres para fuentes de texto:	0
Mostrar cuando:	Siempre	Nombre de la fuente:	MS Sans Serif
Nombre:	Etiqueta35	Section:	0
Superior:	9694	Tamaño de la fuente:	8
Título:	RI_CdRelación:	Visible:	Verdadero
Etiqueta: Etiqueta36			
Alineación del texto:	General	Alto:	228
Ancho de los bordes:	Trazo fino	Ancho:	1980
Border Line Style:	Sólido	Color de los bordes:	0
Color del fondo:	16777215	ColorDelTexto:	0
ControlType:	100	Efecto especial:	Sin relieve
Espesor de la fuente:	Normal	Estilo de los bordes:	Todas las páginas
Estilo del fondo:	Transparente	Event Proc Prefix:	Etiqueta36
Font Bold:	No	Fuente en cursiva:	Falso
Fuente subrayada:	Falso	IDDelContextoDe Ayuda:	0
Izquierda:	4308	Juego de caracteres para fuentes de texto:	0
Mostrar cuando:	Siempre	Nombre de la fuente:	MS Sans Serif
Nombre:	Etiqueta36	Section:	0
Superior:	0	Tamaño de la fuente:	8
Título:	Ac_IdSubComplementaria:	Visible:	Verdadero
Etiqueta: Etiqueta37			
Alineación del texto:	General	Alto:	228
Ancho de los bordes:	Trazo fino	Ancho:	2076
Border Line Style:	Sólido	Color de los bordes:	0
Color del fondo:	16777215	ColorDelTexto:	0
ControlType:	100	Efecto especial:	Sin relieve
Espesor de la fuente:	Normal		

Estilo del fondo:	Transparente	Estilo de los bordes:	Todas las páginas
Font Bold:	No	Event Proc Prefix:	Etiqueta37
Fuente subrayada:	Falso	Fuente en cursiva:	Falso
Izquierda:	4308	IDDelContextoDe Ayuda:	0
Mostrar cuando:	Siempre	Juego de caracteres para fuentes de texto:	0
Nombre:	Etiqueta37	Nombre de la fuente:	MS Sans Serif
Superior:	284	Section:	0
Título:	SC_CdSubComplementaria:	Tamaño de la fuente:	8
		Visible:	Verdadero

Etiqueta: Etiqueta38

Alineación del texto:	General	Alto:	228
Ancho de los bordes:	Trazo fino	Ancho:	1296
Border Line Style:	Sólido	Color de los bordes:	0
Color del fondo:	16777215	ColorDelTexto:	0
ControlType:	100	Efecto especial:	Sin relieve
Espesor de la fuente:	Normal	Estilo de los bordes:	Todas las páginas
Estilo del fondo:	Transparente	Event Proc Prefix:	Etiqueta38
Font Bold:	No	Fuente en cursiva:	Falso
Fuente subrayada:	Falso	IDDelContextoDe Ayuda:	0
Izquierda:	4308	Juego de caracteres para fuentes de texto:	0
Mostrar cuando:	Siempre	Nombre de la fuente:	MS Sans Serif
Nombre:	Etiqueta38	Section:	0
Superior:	568	Tamaño de la fuente:	8
Título:	Ac_IdSubBásica:	Visible:	Verdadero

Etiqueta: Etiqueta39

Alineación del texto:	General	Alto:	228
Ancho de los bordes:	Trazo fino	Ancho:	1392
Border Line Style:	Sólido	Color de los bordes:	0
Color del fondo:	16777215	ColorDelTexto:	0
ControlType:	100	Efecto especial:	Sin relieve
Espesor de la fuente:	Normal	Estilo de los bordes:	Todas las páginas
Estilo del fondo:	Transparente	Event Proc Prefix:	Etiqueta39
Font Bold:	No	Fuente en cursiva:	Falso
Fuente subrayada:	Falso	IDDelContextoDe Ayuda:	0
Izquierda:	4308	Juego de caracteres para fuentes de texto:	0
Mostrar cuando:	Siempre	Nombre de la fuente:	MS Sans Serif
Nombre:	Etiqueta39	Section:	0
Superior:	852	Tamaño de la fuente:	8

Visible:	Verdadero	Título:	SB_CdSubBásica:
Etiqueta: Etiqueta4		Alto:	228
Alineación del texto:	General	Ancho:	1308
Ancho de los bordes:	Trazo fino	Color de los bordes:	0
Border Line Style:	Sólido	ColorDelTexto:	0
Color del fondo:	16777215	Efecto especial:	Sin relieve
ControlType:	100	Estilo de los bordes:	Todas las páginas
Espesor de la fuente:	Normal	Event Proc Prefix:	Etiqueta4
Estilo del fondo:	Transparente	Fuente en cursiva:	Falso
Font Bold:	No	IDDelContextoDe Ayuda:	0
Fuente subrayada:	Falso	Juego de caracteres para fuentes de texto:	0
Izquierda:	623	Nombre de la fuente:	MS Sans Serif
Mostrar cuando:	Siempre	Section:	0
Nombre:	Etiqueta4	Tamaño de la fuente:	8
Superior:	1192	Visible:	Verdadero
Título:	Dr_IdDocumento:	Alto:	228
Etiqueta: Etiqueta40		Ancho:	1572
Alineación del texto:	General	Color de los bordes:	0
Ancho de los bordes:	Trazo fino	ColorDelTexto:	0
Border Line Style:	Sólido	Efecto especial:	Sin relieve
Color del fondo:	16777215	Estilo de los bordes:	Todas las páginas
ControlType:	100	Event Proc Prefix:	Etiqueta40
Espesor de la fuente:	Normal	Fuente en cursiva:	Falso
Estilo del fondo:	Transparente	IDDelContextoDe Ayuda:	0
Font Bold:	No	Juego de caracteres para fuentes de texto:	0
Fuente subrayada:	Falso	Nombre de la fuente:	MS Sans Serif
Izquierda:	4308	Section:	0
Mostrar cuando:	Siempre	Tamaño de la fuente:	8
Nombre:	Etiqueta40	Visible:	Verdadero
Superior:	1136	Alto:	228
Título:	Ct_IdAdjudicaciones:	Ancho:	1704
Etiqueta: Etiqueta41		Color de los bordes:	0
Alineación del texto:	General	ColorDelTexto:	0
Ancho de los bordes:	Trazo fino	Efecto especial:	Sin relieve
Border Line Style:	Sólido		
Color del fondo:	16777215		
ControlType:	100		
Espesor de la fuente:	Normal		

Estilo del fondo:	Transparente	Estilo de los bordes:	Todas las páginas
Font Bold:	No	Event Proc Prefix:	Etiqueta41
Fuente subrayada:	Falso	Fuente en cursiva:	Falso
Izquierda:	4308	IDDelContextoDe Ayuda:	0
Mostrar cuando:	Siempre	Juego de caracteres para fuentes de texto:	0
Nombre:	Etiqueta41	Nombre de la fuente:	MS Sans Serif
Superior:	1420	Section:	0
Título:	Ad_CdAdjudicaciones:	Tamaño de la fuente:	8
		Visible:	Verdadero

Etiqueta: Etiqueta42

Alineación del texto:	General	Alto:	228
Ancho de los bordes:	Trazo fino	Ancho:	1104
Border Line Style:	Sólido	Color de los bordes:	0
Color del fondo:	16777215	ColorDelTexto:	0
ControlType:	100	Efecto especial:	Sin relieve
Espesor de la fuente:	Normal	Estilo de los bordes:	Todas las páginas
Estilo del fondo:	Transparente	Event Proc Prefix:	Etiqueta42
Font Bold:	No	Fuente en cursiva:	Falso
Fuente subrayada:	Falso	IDDelContextoDe Ayuda:	0
Izquierda:	4308	Juego de caracteres para fuentes de texto:	0
Mostrar cuando:	Siempre	Nombre de la fuente:	MS Sans Serif
Nombre:	Etiqueta42	Section:	0
Superior:	1704	Tamaño de la fuente:	8
Título:	Ct_IdProyecto:	Visible:	Verdadero

Etiqueta: Etiqueta43

Alineación del texto:	General	Alto:	228
Ancho de los bordes:	Trazo fino	Ancho:	1188
Border Line Style:	Sólido	Color de los bordes:	0
Color del fondo:	16777215	ColorDelTexto:	0
ControlType:	100	Efecto especial:	Sin relieve
Espesor de la fuente:	Normal	Estilo de los bordes:	Todas las páginas
Estilo del fondo:	Transparente	Event Proc Prefix:	Etiqueta43
Font Bold:	No	Fuente en cursiva:	Falso
Fuente subrayada:	Falso	IDDelContextoDe Ayuda:	0
Izquierda:	4308	Juego de caracteres para fuentes de texto:	0
Mostrar cuando:	Siempre	Nombre de la fuente:	MS Sans Serif
Nombre:	Etiqueta43	Section:	0
Superior:	1988	Tamaño de la fuente:	8

Cogest.mdb (c) EPA
 Formulario: fptmp9TM_TablaMaestra

noviembre de 2000
 Página: 3559

Visible:	Verdadero	Título:	Pr_CdProyecto:
Etiqueta: Etiqueta44			
Alineación del texto:	General	Alto:	228
Ancho de los bordes:	Trazo fino	Ancho:	936
Border Line Style:	Sólido	Color de los bordes:	0
Color del fondo:	16777215	ColorDelTexto:	0
ControlType:	100	Efecto especial:	Sin relieve
Espesor de la fuente:	Normal	Estilo de los bordes:	Todas las páginas
Estilo del fondo:	Transparente	Event Proc Prefix:	Etiqueta44
Font Bold:	No	Fuente en cursiva:	Falso
Fuente subrayada:	Falso	IDDelContextoDe Ayuda:	0
Izquierda:	4308	Juego de caracteres para fuentes de texto:	0
Mostrar cuando:	Siempre	Nombre de la fuente:	MS Sans Serif
Nombre:	Etiqueta44	Section:	0
Superior:	2272	Tamaño de la fuente:	8
Título:	Ct_IdObjeto:	Visible:	Verdadero
Etiqueta: Etiqueta45			
Alineación del texto:	General	Alto:	228
Ancho de los bordes:	Trazo fino	Ancho:	1080
Border Line Style:	Sólido	Color de los bordes:	0
Color del fondo:	16777215	ColorDelTexto:	0
ControlType:	100	Efecto especial:	Sin relieve
Espesor de la fuente:	Normal	Estilo de los bordes:	Todas las páginas
Estilo del fondo:	Transparente	Event Proc Prefix:	Etiqueta45
Font Bold:	No	Fuente en cursiva:	Falso
Fuente subrayada:	Falso	IDDelContextoDe Ayuda:	0
Izquierda:	4308	Juego de caracteres para fuentes de texto:	0
Mostrar cuando:	Siempre	Nombre de la fuente:	MS Sans Serif
Nombre:	Etiqueta45	Section:	0
Superior:	2556	Tamaño de la fuente:	8
Título:	Ob_CdObjeto:	Visible:	Verdadero
Etiqueta: Etiqueta46			
Alineación del texto:	General	Alto:	228
Ancho de los bordes:	Trazo fino	Ancho:	1152
Border Line Style:	Sólido	Color de los bordes:	0
Color del fondo:	16777215	ColorDelTexto:	0
ControlType:	100	Efecto especial:	Sin relieve
Espesor de la fuente:	Normal		

Estilo del fondo:	Transparente	Estilo de los bordes:	Todas las páginas
Font Bold:	No	Event Proc Prefix:	Etiqueta46
Fuente subrayada:	Falso	Fuente en cursiva:	Falso
Izquierda:	4308	IDDelContextoDe	0
Mostrar cuando:	Siempre	Ayuda:	
Nombre:	Etiqueta46	Juego de caracteres para fuentes de texto:	0
Superior:	2840	Nombre de la fuente:	MS Sans Serif
Título:	Ct_IdFuncional:	Section:	0
		Tamaño de la fuente:	8
		Visible:	Verdadero

Etiqueta: Etiqueta47

Alineación del texto:	General	Alto:	228
Ancho de los bordes:	Trazo fino	Ancho:	1272
Border Line Style:	Sólido	Color de los bordes:	0
Color del fondo:	16777215	ColorDelTexto:	0
ControlType:	100	Efecto especial:	Sin relieve
Espesor de la fuente:	Normal	Estilo de los bordes:	Todas las páginas
Estilo del fondo:	Transparente	Event Proc Prefix:	Etiqueta47
Font Bold:	No	Fuente en cursiva:	Falso
Fuente subrayada:	Falso	IDDelContextoDe	0
Izquierda:	4308	Ayuda:	
Mostrar cuando:	Siempre	Juego de caracteres para fuentes de texto:	0
Nombre:	Etiqueta47	Nombre de la fuente:	MS Sans Serif
Superior:	3124	Section:	0
Título:	Es_CdFuncional:	Tamaño de la fuente:	8
		Visible:	Verdadero

Etiqueta: Etiqueta48

Alineación del texto:	General	Alto:	228
Ancho de los bordes:	Trazo fino	Ancho:	1344
Border Line Style:	Sólido	Color de los bordes:	0
Color del fondo:	16777215	ColorDelTexto:	0
ControlType:	100	Efecto especial:	Sin relieve
Espesor de la fuente:	Normal	Estilo de los bordes:	Todas las páginas
Estilo del fondo:	Transparente	Event Proc Prefix:	Etiqueta48
Font Bold:	No	Fuente en cursiva:	Falso
Fuente subrayada:	Falso	IDDelContextoDe	0
Izquierda:	4308	Ayuda:	
Mostrar cuando:	Siempre	Juego de caracteres para fuentes de texto:	0
Nombre:	Etiqueta48	Nombre de la fuente:	MS Sans Serif
Superior:	3408	Section:	0
		Tamaño de la fuente:	8

Visible:	Verdadero	Título:	Ct_IdSubContrato:
Etiqueta: Etiqueta49			
Alineación del texto:	General	Alto:	228
Ancho de los bordes:	Trazo fino	Ancho:	1488
Border Line Style:	Sólido	Color de los bordes:	0
Color del fondo:	16777215	ColorDelTexto:	0
ControlType:	100	Efecto especial:	Sin relieve
Espesor de la fuente:	Normal	Estilo de los bordes:	Todas las páginas
Estilo del fondo:	Transparente	Event Proc Prefix:	Etiqueta49
Font Bold:	No	Fuente en cursiva:	Falso
Fuente subrayada:	Falso	IDDelContextoDe Ayuda:	0
Izquierda:	4308	Juego de caracteres para fuentes de texto:	0
Mostrar cuando:	Siempre	Nombre de la fuente:	MS Sans Serif
Nombre:	Etiqueta49	Section:	0
Superior:	3692	Tamaño de la fuente:	8
Título:	SC_CdSubContrato:	Visible:	Verdadero
Etiqueta: Etiqueta5			
Alineación del texto:	General	Alto:	228
Ancho de los bordes:	Trazo fino	Ancho:	1416
Border Line Style:	Sólido	Color de los bordes:	0
Color del fondo:	16777215	ColorDelTexto:	0
ControlType:	100	Efecto especial:	Sin relieve
Espesor de la fuente:	Normal	Estilo de los bordes:	Todas las páginas
Estilo del fondo:	Transparente	Event Proc Prefix:	Etiqueta5
Font Bold:	No	Fuente en cursiva:	Falso
Fuente subrayada:	Falso	IDDelContextoDe Ayuda:	0
Izquierda:	623	Juego de caracteres para fuentes de texto:	0
Mostrar cuando:	Siempre	Nombre de la fuente:	MS Sans Serif
Nombre:	Etiqueta5	Section:	0
Superior:	1476	Tamaño de la fuente:	8
Título:	Dc_CdDocumento:	Visible:	Verdadero
Etiqueta: Etiqueta50			
Alineación del texto:	General	Alto:	228
Ancho de los bordes:	Trazo fino	Ancho:	1116
Border Line Style:	Sólido	Color de los bordes:	0
Color del fondo:	16777215	ColorDelTexto:	0
ControlType:	100	Efecto especial:	Sin relieve
Espesor de la fuente:	Normal		

Estilo del fondo:	Transparente	Estilo de los bordes:	Todas las páginas
Font Bold:	No	Event Proc Prefix:	Etiqueta50
Fuente subrayada:	Falso	Fuente en cursiva:	Falso
Izquierda:	4308	IDDelContextoDe Ayuda:	0
Mostrar cuando:	Siempre	Juego de caracteres para fuentes de texto:	0
Nombre:	Etiqueta50	Nombre de la fuente:	MS Sans Serif
Superior:	3976	Section:	0
Título:	Ct_IdTerceros:	Tamaño de la fuente:	8
		Visible:	Verdadero

Etiqueta: Etiqueta51

Alineación del texto:	General	Alto:	228
Ancho de los bordes:	Trazo fino	Ancho:	1200
Border Line Style:	Sólido	Color de los bordes:	0
Color del fondo:	16777215	ColorDelTexto:	0
ControlType:	100	Efecto especial:	Sin relieve
Espesor de la fuente:	Normal	Estilo de los bordes:	Todas las páginas
Estilo del fondo:	Transparente	Event Proc Prefix:	Etiqueta51
Font Bold:	No	Fuente en cursiva:	Falso
Fuente subrayada:	Falso	IDDelContextoDe Ayuda:	0
Izquierda:	4308	Juego de caracteres para fuentes de texto:	0
Mostrar cuando:	Siempre	Nombre de la fuente:	MS Sans Serif
Nombre:	Etiqueta51	Section:	0
Superior:	4260	Tamaño de la fuente:	8
Título:	Tr_CdTerceros:	Visible:	Verdadero

Etiqueta: Etiqueta52

Alineación del texto:	General	Alto:	228
Ancho de los bordes:	Trazo fino	Ancho:	1380
Border Line Style:	Sólido	Color de los bordes:	0
Color del fondo:	16777215	ColorDelTexto:	0
ControlType:	100	Efecto especial:	Sin relieve
Espesor de la fuente:	Normal	Estilo de los bordes:	Todas las páginas
Estilo del fondo:	Transparente	Event Proc Prefix:	Etiqueta52
Font Bold:	No	Fuente en cursiva:	Falso
Fuente subrayada:	Falso	IDDelContextoDe Ayuda:	0
Izquierda:	4308	Juego de caracteres para fuentes de texto:	0
Mostrar cuando:	Siempre	Nombre de la fuente:	MS Sans Serif
Nombre:	Etiqueta52	Section:	0
Superior:	4544	Tamaño de la fuente:	8

Cogest.mdb (c) EPA
 Formulario: fptmp9TM_TablaMaestra

noviembre de 2000
 Página: 3563

Visible:	Verdadero	Título:	Tr_IdTipoTercero:
Etiqueta: Etiqueta53			
Alineación del texto:	General	Alto:	228
Ancho de los bordes:	Trazo fino	Ancho:	1500
Border Line Style:	Sólido	Color de los bordes:	0
Color del fondo:	16777215	ColorDelTexto:	0
ControlType:	100	Efecto especial:	Sin relieve
Espesor de la fuente:	Normal	Estilo de los bordes:	Todas las páginas
Estilo del fondo:	Transparente	Event Proc Prefix:	Etiqueta53
Font Bold:	No	Fuente en cursiva:	Falso
Fuente subrayada:	Falso	IDDelContextoDe Ayuda:	0
Izquierda:	4308	Juego de caracteres para fuentes de texto:	0
Mostrar cuando:	Siempre	Nombre de la fuente:	MS Sans Serif
Nombre:	Etiqueta53	Section:	0
Superior:	4828	Tamaño de la fuente:	8
Título:	Tp_CdTipoTercero:	Visible:	Verdadero
Etiqueta: Etiqueta54			
Alineación del texto:	General	Alto:	228
Ancho de los bordes:	Trazo fino	Ancho:	1248
Border Line Style:	Sólido	Color de los bordes:	0
Color del fondo:	16777215	ColorDelTexto:	0
ControlType:	100	Efecto especial:	Sin relieve
Espesor de la fuente:	Normal	Estilo de los bordes:	Todas las páginas
Estilo del fondo:	Transparente	Event Proc Prefix:	Etiqueta54
Font Bold:	No	Fuente en cursiva:	Falso
Fuente subrayada:	Falso	IDDelContextoDe Ayuda:	0
Izquierda:	4308	Juego de caracteres para fuentes de texto:	0
Mostrar cuando:	Siempre	Nombre de la fuente:	MS Sans Serif
Nombre:	Etiqueta54	Section:	0
Superior:	5112	Tamaño de la fuente:	8
Título:	Tr_IdNaturaleza:	Visible:	Verdadero
Etiqueta: Etiqueta55			
Alineación del texto:	General	Alto:	228
Ancho de los bordes:	Trazo fino	Ancho:	1896
Border Line Style:	Sólido	Color de los bordes:	0
Color del fondo:	16777215	ColorDelTexto:	0
ControlType:	100	Efecto especial:	Sin relieve
Espesor de la fuente:	Normal		

Estilo del fondo:	Transparente	Estilo de los bordes:	Todas las páginas
Font Bold:	No	Event Proc Prefix:	Etiqueta55
Fuente subrayada:	Falso	Fuente en cursiva:	Falso
Izquierda:	4308	IDDelContextoDe Ayuda:	0
Mostrar cuando:	Siempre	Juego de caracteres para fuentes de texto:	0
Nombre:	Etiqueta55	Nombre de la fuente:	MS Sans Serif
Superior:	5396	Section:	0
Título:	Nt_CdTerceroNaturaleza:	Tamaño de la fuente:	8
		Visible:	Verdadero

Etiqueta: Etiqueta56

Alineación del texto:	General	Alto:	228
Ancho de los bordes:	Trazo fino	Ancho:	1620
Border Line Style:	Sólido	Color de los bordes:	0
Color del fondo:	16777215	ColorDelTexto:	0
ControlType:	100	Efecto especial:	Sin relieve
Espesor de la fuente:	Normal	Estilo de los bordes:	Todas las páginas
Estilo del fondo:	Transparente	Event Proc Prefix:	Etiqueta56
Font Bold:	No	Fuente en cursiva:	Falso
Fuente subrayada:	Falso	IDDelContextoDe Ayuda:	0
Izquierda:	4308	Juego de caracteres para fuentes de texto:	0
Mostrar cuando:	Siempre	Nombre de la fuente:	MS Sans Serif
Nombre:	Etiqueta56	Section:	0
Superior:	5680	Tamaño de la fuente:	8
Título:	Ct_IdUniónEmpresas:	Visible:	Verdadero

Etiqueta: Etiqueta57

Alineación del texto:	General	Alto:	228
Ancho de los bordes:	Trazo fino	Ancho:	1776
Border Line Style:	Sólido	Color de los bordes:	0
Color del fondo:	16777215	ColorDelTexto:	0
ControlType:	100	Efecto especial:	Sin relieve
Espesor de la fuente:	Normal	Estilo de los bordes:	Todas las páginas
Estilo del fondo:	Transparente	Event Proc Prefix:	Etiqueta57
Font Bold:	No	Fuente en cursiva:	Falso
Fuente subrayada:	Falso	IDDelContextoDe Ayuda:	0
Izquierda:	4308	Juego de caracteres para fuentes de texto:	0
Mostrar cuando:	Siempre	Nombre de la fuente:	MS Sans Serif
Nombre:	Etiqueta57	Section:	0
Superior:	5964	Tamaño de la fuente:	8

Visible:	Verdadero	Título:	UE_CdUniónEmpresas:
Etiqueta: Etiqueta58			
Alineación del texto:	General	Alto:	228
Ancho de los bordes:	Trazo fino	Ancho:	1428
Border Line Style:	Sólido	Color de los bordes:	0
Color del fondo:	16777215	ColorDelTexto:	0
ControlType:	100	Efecto especial:	Sin relieve
Espesor de la fuente:	Normal	Estilo de los bordes:	Todas las páginas
Estilo del fondo:	Transparente	Event Proc Prefix:	Etiqueta58
Font Bold:	No	Fuente en cursiva:	Falso
Fuente subrayada:	Falso	IDDelContextoDe Ayuda:	0
Izquierda:	4308	Juego de caracteres para fuentes de texto:	0
Mostrar cuando:	Siempre	Nombre de la fuente:	MS Sans Serif
Nombre:	Etiqueta58	Section:	0
Superior:	6248	Tamaño de la fuente:	8
Título:	Ad_IdFormaCobro:	Visible:	Verdadero
Etiqueta: Etiqueta59			
Alineación del texto:	General	Alto:	228
Ancho de los bordes:	Trazo fino	Ancho:	1500
Border Line Style:	Sólido	Color de los bordes:	0
Color del fondo:	16777215	ColorDelTexto:	0
ControlType:	100	Efecto especial:	Sin relieve
Espesor de la fuente:	Normal	Estilo de los bordes:	Todas las páginas
Estilo del fondo:	Transparente	Event Proc Prefix:	Etiqueta59
Font Bold:	No	Fuente en cursiva:	Falso
Fuente subrayada:	Falso	IDDelContextoDe Ayuda:	0
Izquierda:	4308	Juego de caracteres para fuentes de texto:	0
Mostrar cuando:	Siempre	Nombre de la fuente:	MS Sans Serif
Nombre:	Etiqueta59	Section:	0
Superior:	6532	Tamaño de la fuente:	8
Título:	FC_CdFormaCobro:	Visible:	Verdadero
Etiqueta: Etiqueta6			
Alineación del texto:	General	Alto:	228
Ancho de los bordes:	Trazo fino	Ancho:	1176
Border Line Style:	Sólido	Color de los bordes:	0
Color del fondo:	16777215	ColorDelTexto:	0
ControlType:	100	Efecto especial:	Sin relieve
Espesor de la fuente:	Normal		

Estilo del fondo: Transparente	Font Bold: No	Fuente subrayada: Falso	Estilo de los bordes: Todas las páginas	Event Proc Prefix: Etiqueta6	Fuente en cursiva: Falso	IDDelContextoDe: 0
Izquierda: 623	Mostrar cuando: Siempre	Nombre: Etiqueta6	Superior: 1760	Título: Dr_IdConcepto:	Ayuda:	Juego de caracteres para fuentes de texto: 0
Etiqueta: Etiqueta60	Alineación del texto: General	Ancho de los bordes: Trazo fino	Border Line Style: Sólido	Alto: 228	Color de los bordes: 0	ColorDelTexto: 0
Color del fondo: 16777215	ControlType: 100	Espesor de la fuente: Normal	Estilo del fondo: Transparente	Font Bold: No	Fuente subrayada: Falso	Efecto especial: Sin relieve
Izquierda: 4308	Mostrar cuando: Siempre	Nombre: Etiqueta60	Superior: 6816	Título: Ad_IdPlicas:	Estilo de los bordes: Todas las páginas	Event Proc Prefix: Etiqueta60
Etiqueta: Etiqueta61	Alineación del texto: General	Ancho de los bordes: Trazo fino	Border Line Style: Sólido	Alto: 228	Color de los bordes: 0	ColorDelTexto: 0
Color del fondo: 16777215	ControlType: 100	Espesor de la fuente: Normal	Estilo del fondo: Transparente	Font Bold: No	Fuente subrayada: Falso	Efecto especial: Sin relieve
Izquierda: 4308	Mostrar cuando: Siempre	Nombre: Etiqueta61	Superior: 7100	Título:	Estilo de los bordes: Todas las páginas	Event Proc Prefix: Etiqueta61
						Fuente en cursiva: Falso
						IDDelContextoDe: 0
						Ayuda:
						Juego de caracteres para fuentes de texto: 0
						Nombre de la fuente: MS Sans Serif
						Section: 0
						Tamaño de la fuente: 8
						Visible: Verdadero

Cogest.mdb (c) EPA
 Formulario: fptmp9TM_TablaMaestra

noviembre de 2000
 Página: 3567

Visible:	Verdadero	Título:	PI_CdPlicas:
Etiqueta: Etiqueta62			
Alineación del texto:	General	Alto:	228
Ancho de los bordes:	Trazo fino	Ancho:	840
Border Line Style:	Sólido	Color de los bordes:	0
Color del fondo:	16777215	ColorDelTexto:	0
ControlType:	100	Efecto especial:	Sin relieve
Espesor de la fuente:	Normal	Estilo de los bordes:	Todas las páginas
Estilo del fondo:	Transparente	Event Proc Prefix:	Etiqueta62
Font Bold:	No	Fuente en cursiva:	Falso
Fuente subrayada:	Falso	IDDelContextoDe Ayuda:	0
Izquierda:	4308	Juego de caracteres para fuentes de texto:	0
Mostrar cuando:	Siempre	Nombre de la fuente:	MS Sans Serif
Nombre:	Etiqueta62	Section:	0
Superior:	7384	Tamaño de la fuente:	8
Título:	Ad_IdAval:	Visible:	Verdadero
Etiqueta: Etiqueta63			
Alineación del texto:	General	Alto:	228
Ancho de los bordes:	Trazo fino	Ancho:	900
Border Line Style:	Sólido	Color de los bordes:	0
Color del fondo:	16777215	ColorDelTexto:	0
ControlType:	100	Efecto especial:	Sin relieve
Espesor de la fuente:	Normal	Estilo de los bordes:	Todas las páginas
Estilo del fondo:	Transparente	Event Proc Prefix:	Etiqueta63
Font Bold:	No	Fuente en cursiva:	Falso
Fuente subrayada:	Falso	IDDelContextoDe Ayuda:	0
Izquierda:	4308	Juego de caracteres para fuentes de texto:	0
Mostrar cuando:	Siempre	Nombre de la fuente:	MS Sans Serif
Nombre:	Etiqueta63	Section:	0
Superior:	7668	Tamaño de la fuente:	8
Título:	Av_CdAval:	Visible:	Verdadero
Etiqueta: Etiqueta64			
Alineación del texto:	General	Alto:	228
Ancho de los bordes:	Trazo fino	Ancho:	1248
Border Line Style:	Sólido	Color de los bordes:	0
Color del fondo:	16777215	ColorDelTexto:	0
ControlType:	100	Efecto especial:	Sin relieve
Espesor de la fuente:	Normal		

Estilo del fondo:	Transparente	Estilo de los bordes:	Todas las páginas
Font Bold:	No	Event Proc Prefix:	Etiqueta64
Fuente subrayada:	Falso	Fuente en cursiva:	Falso
Izquierda:	4308	IDDelContextoDe Ayuda:	0
Mostrar cuando:	Siempre	Juego de caracteres para fuentes de texto:	0
Nombre:	Etiqueta64	Nombre de la fuente:	MS Sans Serif
Superior:	7952	Section:	0
Título:	Av_IdClaseAval:	Tamaño de la fuente:	8
		Visible:	Verdadero

Etiqueta: Etiqueta65

Alineación del texto:	General	Alto:	228
Ancho de los bordes:	Trazo fino	Ancho:	1524
Border Line Style:	Sólido	Color de los bordes:	0
Color del fondo:	16777215	ColorDelTexto:	0
ControlType:	100	Efecto especial:	Sin relieve
Espesor de la fuente:	Normal	Estilo de los bordes:	Todas las páginas
Estilo del fondo:	Transparente	Event Proc Prefix:	Etiqueta65
Font Bold:	No	Fuente en cursiva:	Falso
Fuente subrayada:	Falso	IDDelContextoDe Ayuda:	0
Izquierda:	4308	Juego de caracteres para fuentes de texto:	0
Mostrar cuando:	Siempre	Nombre de la fuente:	MS Sans Serif
Nombre:	Etiqueta65	Section:	0
Superior:	8236	Tamaño de la fuente:	8
Título:	CA_CdClaseAvaless:	Visible:	Verdadero

Etiqueta: Etiqueta66

Alineación del texto:	General	Alto:	228
Ancho de los bordes:	Trazo fino	Ancho:	972
Border Line Style:	Sólido	Color de los bordes:	0
Color del fondo:	16777215	ColorDelTexto:	0
ControlType:	100	Efecto especial:	Sin relieve
Espesor de la fuente:	Normal	Estilo de los bordes:	Todas las páginas
Estilo del fondo:	Transparente	Event Proc Prefix:	Etiqueta66
Font Bold:	No	Fuente en cursiva:	Falso
Fuente subrayada:	Falso	IDDelContextoDe Ayuda:	0
Izquierda:	4308	Juego de caracteres para fuentes de texto:	0
Mostrar cuando:	Siempre	Nombre de la fuente:	MS Sans Serif
Nombre:	Etiqueta66	Section:	0
Superior:	8520	Tamaño de la fuente:	8

Visible:	Verdadero	Título:	PI_IdOfertas:
Etiqueta: Etiqueta67			
Alineación del texto:	General	Alto:	228
Ancho de los bordes:	Trazo fino	Ancho:	1056
Border Line Style:	Sólido	Color de los bordes:	0
Color del fondo:	16777215	ColorDelTexto:	0
ControlType:	100	Efecto especial:	Sin relieve
Espesor de la fuente:	Normal	Estilo de los bordes:	Todas las páginas
Estilo del fondo:	Transparente	Event Proc Prefix:	Etiqueta67
Font Bold:	No	Fuente en cursiva:	Falso
Fuente subrayada:	Falso	IDDelContextoDe Ayuda:	0
Izquierda:	4308	Juego de caracteres para fuentes de texto:	0
Mostrar cuando:	Siempre	Nombre de la fuente:	MS Sans Serif
Nombre:	Etiqueta67	Section:	0
Superior:	8804	Tamaño de la fuente:	8
Título:	Of_CdOfertas:	Visible:	Verdadero
Etiqueta: Etiqueta68			
Alineación del texto:	General	Alto:	228
Ancho de los bordes:	Trazo fino	Ancho:	1188
Border Line Style:	Sólido	Color de los bordes:	0
Color del fondo:	16777215	ColorDelTexto:	0
ControlType:	100	Efecto especial:	Sin relieve
Espesor de la fuente:	Normal	Estilo de los bordes:	Todas las páginas
Estilo del fondo:	Transparente	Event Proc Prefix:	Etiqueta68
Font Bold:	No	Fuente en cursiva:	Falso
Fuente subrayada:	Falso	IDDelContextoDe Ayuda:	0
Izquierda:	4308	Juego de caracteres para fuentes de texto:	0
Mostrar cuando:	Siempre	Nombre de la fuente:	MS Sans Serif
Nombre:	Etiqueta68	Section:	0
Superior:	9088	Tamaño de la fuente:	8
Título:	Of_IdDemanda:	Visible:	Verdadero
Etiqueta: Etiqueta69			
Alineación del texto:	General	Alto:	228
Ancho de los bordes:	Trazo fino	Ancho:	1356
Border Line Style:	Sólido	Color de los bordes:	0
Color del fondo:	16777215	ColorDelTexto:	0
ControlType:	100	Efecto especial:	Sin relieve
Espesor de la fuente:	Normal		

Estilo del fondo:	Transparente	Estilo de los bordes:	Todas las páginas
Font Bold:	No	Event Proc Prefix:	Etiqueta69
Fuente subrayada:	Falso	Fuente en cursiva:	Falso
Izquierda:	4308	IDDelContextoDe Ayuda:	0
Mostrar cuando:	Siempre	Juego de caracteres para fuentes de texto:	0
Nombre:	Etiqueta69	Nombre de la fuente:	MS Sans Serif
Superior:	9372	Section:	0
Título:	Dm_CdDemanda:	Tamaño de la fuente:	8
		Visible:	Verdadero

Etiqueta: Etiqueta7

Alineación del texto:	General	Alto:	228
Ancho de los bordes:	Trazo fino	Ancho:	1356
Border Line Style:	Sólido	Color de los bordes:	0
Color del fondo:	16777215	ColorDelTexto:	0
ControlType:	100	Efecto especial:	Sin relieve
Espesor de la fuente:	Normal	Estilo de los bordes:	Todas las páginas
Estilo del fondo:	Transparente	Event Proc Prefix:	Etiqueta7
Font Bold:	No	Fuente en cursiva:	Falso
Fuente subrayada:	Falso	IDDelContextoDe Ayuda:	0
Izquierda:	623	Juego de caracteres para fuentes de texto:	0
Mostrar cuando:	Siempre	Nombre de la fuente:	MS Sans Serif
Nombre:	Etiqueta7	Section:	0
Superior:	2044	Tamaño de la fuente:	8
Título:	Cn_CdConceptos:	Visible:	Verdadero

Etiqueta: Etiqueta8

Alineación del texto:	General	Alto:	228
Ancho de los bordes:	Trazo fino	Ancho:	1164
Border Line Style:	Sólido	Color de los bordes:	0
Color del fondo:	16777215	ColorDelTexto:	0
ControlType:	100	Efecto especial:	Sin relieve
Espesor de la fuente:	Normal	Estilo de los bordes:	Todas las páginas
Estilo del fondo:	Transparente	Event Proc Prefix:	Etiqueta8
Font Bold:	No	Fuente en cursiva:	Falso
Fuente subrayada:	Falso	IDDelContextoDe Ayuda:	0
Izquierda:	623	Juego de caracteres para fuentes de texto:	0
Mostrar cuando:	Siempre	Nombre de la fuente:	MS Sans Serif
Nombre:	Etiqueta8	Section:	0
Superior:	2328	Tamaño de la fuente:	8

Cogest.mdb (c) EPA
 Formulario: fptmp9TM_TablaMaestra

noviembre de 2000
 Página: 3571

Visible:	Verdadero	Título:	Dr_IdTerritorial:
Etiqueta: Etiqueta9			
Alineación del texto:	General	Alto:	228
Ancho de los bordes:	Trazo fino	Ancho:	1260
Border Line Style:	Sólido	Color de los bordes:	0
Color del fondo:	16777215	ColorDelTexto:	0
ControlType:	100	Efecto especial:	Sin relieve
Espesor de la fuente:	Normal	Estilo de los bordes:	Todas las páginas
Estilo del fondo:	Transparente	Event Proc Prefix:	Etiqueta9
Font Bold:	No	Fuente en cursiva:	Falso
Fuente subrayada:	Falso	IDDelContextoDe Ayuda:	0
Izquierda:	623	Juego de caracteres para fuentes de texto:	0
Mostrar cuando:	Siempre	Nombre de la fuente:	MS Sans Serif
Nombre:	Etiqueta9	Section:	0
Superior:	2612	Tamaño de la fuente:	8
Título:	Es_CdTerritorial:	Visible:	Verdadero
Cuadro de texto: FC_CdFormaCobro			
Activado:	Verdadero	Alineación del texto:	General
Alto:	240	Ancho de los bordes:	Trazo fino
Ancho:	1086	Autocomprimible:	Falso
Autoextensible:	Falso	Barras de desplazamiento:	Ninguna
Bloqueado:	Falso	Border Line Style:	Sólido
BuscarPorFiltro:	1	Color de los bordes:	0
Color del fondo:	16777215	ColorDelTexto:	0
ColumnHidden:	Falso	ColumnOrder:	Predeterminado
ColumnWidth:	Predeterminado	Comportamiento de la tecla Entrar:	Falso
ControlType:	109	Efecto especial:	Bajo relieve
Espesor de la fuente:	Normal	Estilo de los bordes:	Todas las páginas
Estilo del fondo:	Normal	Event Proc Prefix:	FC_CdFormaCobro
Font Bold:	No	Fuente en cursiva:	Falso
Fuente subrayada:	Falso	IDDelContextoDe Ayuda:	0
ÍndiceDeTabulación:	59	Izquierda:	6519
Juego de caracteres para fuentes de texto:	0	Lugares:	Automático
Mostrar cuando:	Siempre	Nombre de la fuente:	MS Sans Serif
Nombre:	FC_CdFormaCobro	Origen del control:	FC_CdFormaCobro
PermitirAutocorrección:	Verdadero	PuntoDeTabulación:	Verdadero
Section:	0	Superior:	6532
Tabulación automática:	Falso	Tamaño de la fuente:	8

Cogest.mdb (c) EPA
 Formulario: fptmp9TM_TablaMaestra

noviembre de 2000
 Página: 3572

Visible: Verdadero

Cuadro de texto: Jr_CdJornada

Activado: Verdadero
 Alto: 240
 Ancho: 1086
 Autoextensible: Falso
 Bloqueado: Falso
 BuscarPorFiltro: 1
 Color del fondo: 16777215
 ColumnHidden: Falso
 ColumnWidth: Predeterminado
 ControlType: 109
 Espesor de la fuente: Normal
 Estilo del fondo: Normal
 Font Bold: No
 Fuente subrayada: Falso

ÍndiceDeTabulación: 27

n:
 Juego de caracteres para fuentes de texto: 0
 Mostrar cuando: Siempre

Nombre: Jr_CdJornada
 PermitirAutocorrección: Verdadero
 Section: 0
 Tabulación automática: Falso
 Visible: Verdadero

Alineación del texto: General
 Ancho de los bordes: Trazo fino
 Autocomprimible: Falso
 Barras de desplazamiento: Ninguna
 Border Line Style: Sólido
 Color de los bordes: 0
 ColorDelTexto: 0
 ColumnOrder: Predeterminado
 Comportamiento de la tecla Entrar: Falso
 Efecto especial: Bajo relieve
 Estilo de los bordes: Todas las páginas
 Event Proc Prefix: Jr_CdJornada
 Fuente en cursiva: Falso
 IDDelContextoDe Ayuda: 0
 Izquierda: 2891
 Lugares: Automático

Nombre de la fuente: MS Sans Serif
 Origen del control: Jr_CdJornada
 PuntoDeTabulación: Verdadero
 n:
 Superior: 7724
 Tamaño de la fuente: 8

Cuadro de texto: Md_CdModalidad

Activado: Verdadero
 Alto: 240
 Ancho: 1086
 Autoextensible: Falso
 Bloqueado: Falso
 BuscarPorFiltro: 1
 Color del fondo: 16777215
 ColumnHidden: Falso
 ColumnWidth: Predeterminado
 ControlType: 109
 Espesor de la fuente: Normal
 Estilo del fondo: Normal
 Font Bold: No
 Fuente subrayada: Falso

ÍndiceDeTabulación: 3

n:
 Juego de caracteres para fuentes de texto: 0
 Mostrar cuando: Siempre

Alineación del texto: General
 Ancho de los bordes: Trazo fino
 Autocomprimible: Falso
 Barras de desplazamiento: Ninguna
 Border Line Style: Sólido
 Color de los bordes: 0
 ColorDelTexto: 0
 ColumnOrder: Predeterminado
 Comportamiento de la tecla Entrar: Falso
 Efecto especial: Bajo relieve
 Estilo de los bordes: Todas las páginas
 Event Proc Prefix: Md_CdModalidad
 Fuente en cursiva: Falso
 IDDelContextoDe Ayuda: 0
 Izquierda: 2891

Cogest.mdb (c) EPA
 Formulario: fptmp9TM_TablaMaestra

noviembre de 2000
 Página: 3573

Juego de caracteres para fuentes de texto: 0
 Mostrar cuando: Siempre
 Nombre: Md_CdModalidad
 PermitirAutocorrección: Verdadero
 Section: 0
 Tabulación automática: Falso
 Visible: Verdadero

Lugares Automático
 Nombre de la fuente: MS Sans Serif
 Origen del control: Md_CdModalidad
 PuntoDeTabulación: Verdadero
 Superior: 908
 Tamaño de la fuente: 8

Cuadro de texto: Nt_CdTerceroNaturaleza

Activado: Verdadero
 Alto: 240
 Ancho: 1086
 Autoextensible: Falso
 Bloqueado: Falso
 BuscarPorFiltro: 1
 Color del fondo: 16777215
 ColumnHidden: Falso
 ColumnWidth: Predeterminado
 ControlType: 109
 Espesor de la fuente: Normal
 Estilo del fondo: Normal
 Font Bold: No
 Fuente subrayada: Falso

Alineación del texto: General
 Ancho de los bordes: Trazo fino
 Autocomprimible: Falso
 Barras de desplazamiento: Ninguna
 Border Line Style: Sólido
 Color de los bordes: 0
 ColorDelTexto: 0
 ColumnOrder: Predeterminado
 Comportamiento de la tecla Entrar: Falso
 Efecto especial: Bajo relieve
 Estilo de los bordes: Todas las páginas
 Event Proc Prefix: Nt_CdTerceroNaturaleza
 Fuente en cursiva: Falso
 IDDelContextoDe Ayuda: 0
 Izquierda: 6519

ÍndiceDeTabulación: 55
 n:
 Juego de caracteres para fuentes de texto: 0
 Mostrar cuando: Siempre
 Nombre: Nt_CdTerceroNaturaleza
 PermitirAutocorrección: Verdadero
 Section: 0
 Tabulación automática: Falso
 Visible: Verdadero

Lugares Automático
 Nombre de la fuente: MS Sans Serif
 Origen del control: Nt_CdTerceroNaturaleza
 PuntoDeTabulación: Verdadero
 Superior: 5396
 Tamaño de la fuente: 8

Cuadro de texto: Ob_CdObjeto

Activado: Verdadero
 Alto: 240
 Ancho: 1086
 Autoextensible: Falso
 Bloqueado: Falso
 BuscarPorFiltro: 1
 Color del fondo: 16777215
 ColumnHidden: Falso

Alineación del texto: General
 Ancho de los bordes: Trazo fino
 Autocomprimible: Falso
 Barras de desplazamiento: Ninguna
 Border Line Style: Sólido
 Color de los bordes: 0
 ColorDelTexto: 0
 ColumnOrder: Predeterminado

Cogest.mdb (c) EPA
 Formulario: fptmp9TM_TablaMaestra

noviembre de 2000
 Página: 3574

ColumnWidth: Predeterminado
 ControlType: 109
 Espesor de la fuente: Normal
 Estilo del fondo: Normal
 Font Bold: No
 Fuente subrayada: Falso

ÍndiceDeTabulación: 45
 Juego de caracteres para fuentes de texto: 0
 Mostrar cuando: Siempre

Nombre: Ob_CdObjeto
 PermitirAutocorrección: Verdadero
 Section: 0
 Tabulación automática: Falso
 Visible: Verdadero

Cuadro de texto: Of_CdOfertas

Activado: Verdadero
 Alto: 240
 Ancho: 1086
 Autoextensible: Falso
 Bloqueado: Falso
 BuscarPorFiltro: 1
 Color del fondo: 16777215
 ColumnHidden: Falso
 ColumnWidth: Predeterminado

ControlType: 109
 Espesor de la fuente: Normal
 Estilo del fondo: Normal
 Font Bold: No
 Fuente subrayada: Falso

ÍndiceDeTabulación: 67
 Juego de caracteres para fuentes de texto: 0
 Mostrar cuando: Siempre

Nombre: Of_CdOfertas
 PermitirAutocorrección: Verdadero
 Section: 0
 Tabulación automática: Falso
 Visible: Verdadero

Cuadro de texto: Of_IdDemanda

Activado: Verdadero

Comportamiento de la tecla Entrar: Falso
 Efecto especial: Bajo relieve
 Estilo de los bordes: Todas las páginas
 Event Proc Prefix: Ob_CdObjeto
 Fuente en cursiva: Falso
 IDDelContextoDe Ayuda: 0
 Izquierda: 6519

Lugares: Automático

Nombre de la fuente: MS Sans Serif
 Origen del control: Ob_CdObjeto
 PuntoDeTabulación: Verdadero
 Superior: 2556
 Tamaño de la fuente: 8

Alineación del texto: General
 Ancho de los bordes: Trazo fino
 Autocomprimible: Falso
 Barras de desplazamiento: Ninguna
 Border Line Style: Sólido
 Color de los bordes: 0
 ColorDelTexto: 0
 ColumnOrder: Predeterminado
 Comportamiento de la tecla Entrar: Falso
 Efecto especial: Bajo relieve
 Estilo de los bordes: Todas las páginas
 Event Proc Prefix: Of_CdOfertas
 Fuente en cursiva: Falso
 IDDelContextoDe Ayuda: 0
 Izquierda: 6519

Lugares: Automático

Nombre de la fuente: MS Sans Serif
 Origen del control: Of_CdOfertas
 PuntoDeTabulación: Verdadero
 Superior: 8804
 Tamaño de la fuente: 8

Alineación del texto: General

Cogest.mdb (c) EPA
 Formulario: fptmp9TM_TablaMaestra

noviembre de 2000
 Página: 3575

Ancho de los bordes:	Trazo fino	Alto:	240
Autocomprimible:	Falso	Ancho:	1086
Barras de desplazamiento:	Ninguna	Autoextensible:	Falso
Border Line Style:	Sólido	Bloqueado:	Falso
Color de los bordes:	0	BuscarPorFiltro:	1
ColorDelTexto:	0	Color del fondo:	16777215
ColumnOrder:	Predeterminado	ColumnHidden:	Falso
Comportamiento de la tecla Entrar:	Falso	ColumnWidth:	Predeterminado
Efecto especial:	Bajo relieve	ControlType:	109
Estilo de los bordes:	Todas las páginas	Espesor de la fuente:	Normal
Event Proc Prefix:	Of_IdDemanda	Estilo del fondo:	Normal
Fuente en cursiva:	Falso	Font Bold:	No
IDDelContextoDe Ayuda:	0	Fuente subrayada:	Falso
Izquierda:	6519	ÍndiceDeTabulación:	68
Lugares Nombre de la fuente:	Automático MS Sans Serif	Juego de caracteres para fuentes de texto:	0
Origen del control:	Of_IdDemanda	Mostrar cuando:	Siempre
PuntoDeTabulación:	Verdadero	Nombre:	Of_IdDemanda
Superior:	9088	PermitirAutocorrección:	Verdadero
Tamaño de la fuente:	8	Section:	0
Cuadro de texto: PI_CdPlicas		Tabulación automática:	Falso
Activado:	Verdadero	Visible:	Verdadero
Alto:	240	Alineación del texto:	General
Ancho:	1086	Ancho de los bordes:	Trazo fino
Autoextensible:	Falso	Autocomprimible:	Falso
Bloqueado:	Falso	Barras de desplazamiento:	Ninguna
BuscarPorFiltro:	1	Border Line Style:	Sólido
Color del fondo:	16777215	Color de los bordes:	0
ColumnHidden:	Falso	ColorDelTexto:	0
ColumnWidth:	Predeterminado	ColumnOrder:	Predeterminado
ControlType:	109	Comportamiento de la tecla Entrar:	Falso
Espesor de la fuente:	Normal	Efecto especial:	Bajo relieve
Estilo del fondo:	Normal	Estilo de los bordes:	Todas las páginas
Font Bold:	No	Event Proc Prefix:	PI_CdPlicas
Fuente subrayada:	Falso	Fuente en cursiva:	Falso
ÍndiceDeTabulación:	61	IDDelContextoDe Ayuda:	0
n:		Izquierda:	6519
Juego de caracteres para fuentes de texto:	0	Lugares	Automático

Cogest.mdb (c) EPA
 Formulario: fptmp9TM_TablaMaestra

noviembre de 2000
 Página: 3576

Mostrar cuando: Siempre
 Nombre: PI_CdPlicas
 PermitirAutocorrección: Verdadero
 Section: 0
 Tabulación automática: Falso
 Visible: Verdadero

Nombre de la fuente: MS Sans Serif
 Origen del control: PI_CdPlicas
 PuntoDeTabulación: Verdadero
 Superior: 7100
 Tamaño de la fuente: 8

Cuadro de texto: PI_IdOfertas

Activado: Verdadero
 Alto: 240
 Ancho: 1086
 Autoextensible: Falso
 Bloqueado: Falso
 BuscarPorFiltro: 1
 Color del fondo: 16777215
 ColumnHidden: Falso
 ColumnWidth: Predeterminado
 ControlType: 109
 Espesor de la fuente: Normal
 Estilo del fondo: Normal
 Font Bold: No
 Fuente subrayada: Falso

Alineación del texto: General
 Ancho de los bordes: Trazo fino
 Autocomprimible: Falso
 Barras de desplazamiento: Ninguna
 Border Line Style: Sólido
 Color de los bordes: 0
 ColorDelTexto: 0
 ColumnOrder: Predeterminado
 Comportamiento de la tecla Entrar: Falso
 Efecto especial: Bajo relieve
 Estilo de los bordes: Todas las páginas
 Event Proc Prefix: PI_IdOfertas
 Fuente en cursiva: Falso
 IDDelContextoDe Ayuda: 0
 Izquierda: 6519

ÍndiceDeTabulación: 66
 Juego de caracteres para fuentes de texto: 0
 Mostrar cuando: Siempre

Lugares: Automático

Nombre: PI_IdOfertas
 PermitirAutocorrección: Verdadero
 Section: 0
 Tabulación automática: Falso
 Visible: Verdadero

Nombre de la fuente: MS Sans Serif
 Origen del control: PI_IdOfertas
 PuntoDeTabulación: Verdadero
 Superior: 8520
 Tamaño de la fuente: 8

Cuadro de texto: Pr_CdJefeDepartmental

Activado: Verdadero
 Alto: 240
 Ancho: 1086
 Autoextensible: Falso
 Bloqueado: Falso
 BuscarPorFiltro: 1
 Color del fondo: 16777215
 ColumnHidden: Falso
 ColumnWidth: Predeterminado
 ControlType: 109

Alineación del texto: General
 Ancho de los bordes: Trazo fino
 Autocomprimible: Falso
 Barras de desplazamiento: Ninguna
 Border Line Style: Sólido
 Color de los bordes: 0
 ColorDelTexto: 0
 ColumnOrder: Predeterminado
 Comportamiento de la tecla Entrar: Falso
 Efecto especial: Bajo relieve

Cogest.mdb (c) EPA
 Formulario: fptmp9TM_TablaMaestra

noviembre de 2000
 Página: 3577

Espesor de la fuente: Normal
 Estilo del fondo: Normal
 Font Bold: No
 Fuente subrayada: Falso
 ÍndiceDeTabulación: 21
 Juego de caracteres para fuentes de texto: 0
 Mostrar cuando: Siempre
 Nombre: Pr_CdJefeDepartamental
 PermitirAutocorrección: Verdadero
 Section: 0
 Tabulación automática: Falso
 Visible: Verdadero

Estilo de los bordes: Todas las páginas
 Event Proc Prefix: Pr_CdJefeDepartamental
 Fuente en cursiva: Falso
 IDDelContextoDe Ayuda: 0
 Izquierda: 2891
 Lugares: Automático
 Nombre de la fuente: MS Sans Serif
 Origen del control: Pr_CdJefeDepartamental
 PuntoDeTabulación: Verdadero
 Superior: 6020
 Tamaño de la fuente: 8

Cuadro de texto: Pr_CdJefeFuncional

Activado: Verdadero
 Alto: 240
 Ancho: 1086
 Autoextensible: Falso
 Bloqueado: Falso
 BuscarPorFiltro: 1
 Color del fondo: 16777215
 ColumnHidden: Falso
 ColumnWidth: Predeterminado
 ControlType: 109
 Espesor de la fuente: Normal
 Estilo del fondo: Normal
 Font Bold: No
 Fuente subrayada: Falso

Alineación del texto: General
 Ancho de los bordes: Trazo fino
 Autocomprimible: Falso
 Barras de desplazamiento: Ninguna
 Border Line Style: Sólido
 Color de los bordes: 0
 ColorDelTexto: 0
 ColumnOrder: Predeterminado
 Comportamiento de la tecla Entrar: Falso
 Efecto especial: Bajo relieve
 Estilo de los bordes: Todas las páginas
 Event Proc Prefix: Pr_CdJefeFuncional
 Fuente en cursiva: Falso
 IDDelContextoDe Ayuda: 0
 Izquierda: 2891

ÍndiceDeTabulación: 19
 Juego de caracteres para fuentes de texto: 0
 Mostrar cuando: Siempre
 Nombre: Pr_CdJefeFuncional
 PermitirAutocorrección: Verdadero
 Section: 0
 Tabulación automática: Falso
 Visible: Verdadero

Lugares: Automático
 Nombre de la fuente: MS Sans Serif
 Origen del control: Pr_CdJefeFuncional
 PuntoDeTabulación: Verdadero
 Superior: 5452
 Tamaño de la fuente: 8

Cuadro de texto: Pr_CdJefeOperacional

Activado: Verdadero
 Alto: 240

Alineación del texto: General
 Ancho de los bordes: Trazo fino

Cogest.mdb (c) EPA
 Formulario: fptmp9TM_TablaMaestra

noviembre de 2000
 Página: 3578

Ancho: 1086
 Autoextensible: Falso
 Bloqueado: Falso
 BuscarPorFiltro: 1
 Color del fondo: 16777215
 ColumnHidden: Falso
 ColumnWidth: Predeterminado
 ControlType: 109
 Espesor de la fuente: Normal
 Estilo del fondo: Normal
 Font Bold: No
 Fuente subrayada: Falso
 ÍndiceDeTabulación: 23
 n:
 Juego de caracteres para fuentes de texto: 0
 Mostrar cuando: Siempre
 Nombre: Pr_CdJefeOperacional
 PermitirAutocorrección: Verdadero
 Section: 0
 Tabulación automática: Falso
 Visible: Verdadero

Cuadro de texto: Pr_CdJefeTerritorial

Activado: Verdadero
 Alto: 240
 Ancho: 1086
 Autoextensible: Falso
 Bloqueado: Falso
 BuscarPorFiltro: 1
 Color del fondo: 16777215
 ColumnHidden: Falso
 ColumnWidth: Predeterminado
 ControlType: 109
 Espesor de la fuente: Normal
 Estilo del fondo: Normal
 Font Bold: No
 Fuente subrayada: Falso
 ÍndiceDeTabulación: 17
 n:
 Juego de caracteres para fuentes de texto: 0
 Mostrar cuando: Siempre
 Nombre: Pr_CdJefeTerritorial
 PermitirAutocorrección: Verdadero

Autocomprimible: Falso
 Barras de desplazamiento: Ninguna
 Border Line Style: Sólido
 Color de los bordes: 0
 ColorDelTexto: 0
 ColumnOrder: Predeterminado
 Comportamiento de la tecla Entrar: Falso
 Efecto especial: Bajo relieve
 Estilo de los bordes: Todas las páginas
 Event Proc Prefix: Pr_CdJefeOperacional
 Fuente en cursiva: Falso
 IDDelContextoDe Ayuda: 0
 Izquierda: 2891
 Lugares: Automático
 Nombre de la fuente: MS Sans Serif
 Origen del control: Pr_CdJefeOperacional
 PuntoDeTabulación: Verdadero
 n:
 Superior: 6588
 Tamaño de la fuente: 8

Alineación del texto: General
 Ancho de los bordes: Trazo fino
 Autocomprimible: Falso
 Barras de desplazamiento: Ninguna
 Border Line Style: Sólido
 Color de los bordes: 0
 ColorDelTexto: 0
 ColumnOrder: Predeterminado
 Comportamiento de la tecla Entrar: Falso
 Efecto especial: Bajo relieve
 Estilo de los bordes: Todas las páginas
 Event Proc Prefix: Pr_CdJefeTerritorial
 Fuente en cursiva: Falso
 IDDelContextoDe Ayuda: 0
 Izquierda: 2891
 Lugares: Automático
 Nombre de la fuente: MS Sans Serif
 Origen del control: Pr_CdJefeTerritorial

Cogest.mdb (c) EPA
 Formulario: fptmp9TM_TablaMaestra

noviembre de 2000
 Página: 3579

ción: PuntoDeTabulación: Verdadero
 n:
 Section: 0 Superior: 4884
 Tabulación automática: Falso Tamaño de la fuente: 8
 Visible: Verdadero

Cuadro de texto: Pr_CdOperador

Activado: Verdadero Alineación del texto: General
 Alto: 240 Ancho de los bordes: Trazo fino
 Ancho: 1086 Autocomprimible: Falso
 Autoextensible: Falso Barras de desplazamiento: Ninguna
 Bloqueado: Falso Border Line Style: Sólido
 BuscarPorFiltro: 1 Color de los bordes: 0
 Color del fondo: 16777215 ColorDelTexto: 0
 ColumnHidden: Falso ColumnOrder: Predeterminado
 ColumnWidth: Predeterminado Comportamiento de la tecla Entrar: Falso
 ControlType: 109 Efecto especial: Bajo relieve
 Espesor de la fuente: Normal Estilo de los bordes: Todas las páginas
 Estilo del fondo: Normal Event Proc Prefix: Pr_CdOperador
 Font Bold: No Fuente en cursiva: Falso
 Fuente subrayada: Falso IDDelContextoDe Ayuda: 0
 ÍndiceDeTabulación 1 Izquierda: 2891

n:
 Juego de caracteres para fuentes de texto: 0 Lugares: Automático
 Mostrar cuando: Siempre Nombre de la fuente: MS Sans Serif

Nombre: Pr_CdOperador Origen del control: Pr_CdOperador
 PermitirAutocorrección: Verdadero PuntoDeTabulación: Verdadero
 n:
 Section: 0 Superior: 340
 Tabulación automática: Falso Tamaño de la fuente: 8
 Visible: Verdadero

Cuadro de texto: Pr_CdPersonal

Activado: Verdadero Alineación del texto: General
 Alto: 240 Ancho de los bordes: Trazo fino
 Ancho: 1086 Autocomprimible: Falso
 Autoextensible: Falso Barras de desplazamiento: Ninguna
 Bloqueado: Falso Border Line Style: Sólido
 BuscarPorFiltro: 1 Color de los bordes: 0
 Color del fondo: 16777215 ColorDelTexto: 0
 ColumnHidden: Falso ColumnOrder: Predeterminado
 ColumnWidth: Predeterminado Comportamiento de la tecla Entrar: Falso
 ControlType: 109 Efecto especial: Bajo relieve
 Espesor de la fuente: Normal Estilo de los bordes: Todas las páginas
 Estilo del fondo: Normal Event Proc Prefix: Pr_CdPersonal

Cogest.mdb (c) EPA
 Formulario: fptmp9TM_TablaMaestra

noviembre de 2000
 Página: 3580

Font Bold: No
 Fuente subrayada: Falso
 ÍndiceDeTabulación: 13
 n:
 Juego de caracteres para fuentes de texto: 0
 Mostrar cuando: Siempre
 Nombre: Pr_CdPersonal
 PermitirAutocorrección: Verdadero
 Section: 0
 Tabulación automática: Falso
 Visible: Verdadero

Fuente en cursiva: Falso
 IDDelContextoDe Ayuda: 0
 Izquierda: 2891
 Lugares Automático
 Nombre de la fuente: MS Sans Serif
 Origen del control: Pr_CdPersonal
 PuntoDeTabulación: Verdadero
 n:
 Superior: 3748
 Tamaño de la fuente: 8

Cuadro de texto: Pr_CdProyecto

Activado: Verdadero
 Alto: 240
 Ancho: 1086
 Autoextensible: Falso
 Bloqueado: Falso
 BuscarPorFiltro: 1
 Color del fondo: 16777215
 ColumnHidden: Falso
 ColumnWidth: Predeterminado
 ControlType: 109
 Espesor de la fuente: Normal
 Estilo del fondo: Normal
 Font Bold: No
 Fuente subrayada: Falso

Alineación del texto: General
 Ancho de los bordes: Trazo fino
 Auto comprimible: Falso
 Barras de desplazamiento: Ninguna
 Border Line Style: Sólido
 Color de los bordes: 0
 ColorDelTexto: 0
 ColumnOrder: Predeterminado
 Comportamiento de la tecla Entrar: Falso
 Efecto especial: Bajo relieve
 Estilo de los bordes: Todas las páginas
 Event Proc Prefix: Pr_CdProyecto
 Fuente en cursiva: Falso
 IDDelContextoDe Ayuda: 0
 Izquierda: 6519

ÍndiceDeTabulación: 43
 n:
 Juego de caracteres para fuentes de texto: 0
 Mostrar cuando: Siempre
 Nombre: Pr_CdProyecto
 PermitirAutocorrección: Verdadero
 Section: 0
 Tabulación automática: Falso
 Visible: Verdadero

Lugares Automático
 Nombre de la fuente: MS Sans Serif
 Origen del control: Pr_CdProyecto
 PuntoDeTabulación: Verdadero
 n:
 Superior: 1988
 Tamaño de la fuente: 8

Cuadro de texto: Pr_IdCategoría

Activado: Verdadero
 Alto: 240
 Ancho: 1086
 Autoextensible: Falso

Alineación del texto: General
 Ancho de los bordes: Trazo fino
 Auto comprimible: Falso
 Barras de desplazamiento: Ninguna

Cogest.mdb (c) EPA
 Formulario: fptmp9TM_TablaMaestra

noviembre de 2000
 Página: 3581

Bloqueado: Falso
 BuscarPorFiltro: 1
 Color del fondo: 16777215
 ColumnHidden: Falso
 ColumnWidth: Predeterminado

ControlType: 109
 Espesor de la fuente: Normal
 Estilo del fondo: Normal
 Font Bold: No
 Fuente subrayada: Falso

ÍndiceDeTabulación: 32
 n:
 Juego de caracteres para fuentes de texto: 0
 Mostrar cuando: Siempre

Nombre: Pr_IdCategoría
 PermitirAutocorrección: Verdadero
 Section: 0
 Tabulación automática: Falso
 Visible: Verdadero

Cuadro de texto: Pr_IdCualificación

Activado: Verdadero

Alto: 240

Ancho: 1086
 Autoextensible: Falso

Bloqueado: Falso
 BuscarPorFiltro: 1

Color del fondo: 16777215
 ColumnHidden: Falso
 ColumnWidth: Predeterminado

ControlType: 109
 Espesor de la fuente: Normal
 Estilo del fondo: Normal
 Font Bold: No
 Fuente subrayada: Falso

ÍndiceDeTabulación: 30
 n:
 Juego de caracteres para fuentes de texto: 0
 Mostrar cuando: Siempre

Nombre: Pr_IdCualificación
 PermitirAutocorrección: Verdadero
 Section: 0
 Tabulación automática: Falso

Border Line Style: Sólido
 Color de los bordes: 0
 ColorDelTexto: 0
 ColumnOrder: Predeterminado
 Comportamiento de la tecla Entrar: Falso
 Efecto especial: Bajo relieve
 Estilo de los bordes: Todas las páginas
 Event Proc Prefix: Pr_IdCategoría
 Fuente en cursiva: Falso
 IDDelContextoDe Ayuda: 0
 Izquierda: 2891

Lugares: Automático

Nombre de la fuente: MS Sans Serif
 Origen del control: Pr_IdCategoría
 PuntoDeTabulación: Verdadero
 n:
 Superior: 9144
 Tamaño de la fuente: 8

Alineación del texto: General
 Ancho de los bordes: Trazo fino
 Autocomprimible: Falso
 Barras de desplazamiento: Ninguna
 Border Line Style: Sólido
 Color de los bordes: 0
 ColorDelTexto: 0
 ColumnOrder: Predeterminado
 Comportamiento de la tecla Entrar: Falso
 Efecto especial: Bajo relieve
 Estilo de los bordes: Todas las páginas
 Event Proc Prefix: Pr_IdCualificación
 Fuente en cursiva: Falso
 IDDelContextoDe Ayuda: 0
 Izquierda: 2891

Lugares: Automático

Nombre de la fuente: MS Sans Serif
 Origen del control: Pr_IdCualificación
 PuntoDeTabulación: Verdadero
 n:
 Superior: 8576

Cogest.mdb (c) EPA
 Formulario: fptmp9TM_TablaMaestra

noviembre de 2000
 Página: 3582

automática:		Tamaño de la fuente:	8
Visible:	Verdadero		
Cuadro de texto: Pr_IdJornada			
Activado:	Verdadero	Alineación del texto:	General
Alto:	240	Ancho de los bordes:	Trazo fino
Ancho:	1086	Autocomprimible:	Falso
Autoextensible:	Falso	Barras de desplazamiento:	Ninguna
Bloqueado:	Falso	Border Line Style:	Sólido
BuscarPorFiltro:	1	Color de los bordes:	0
Color del fondo:	16777215	ColorDelTexto:	0
ColumnHidden:	Falso	ColumnOrder:	Predeterminado
ColumnWidth:	Predeterminado	Comportamiento de la tecla Entrar:	Falso
ControlType:	109	Efecto especial:	Bajo relieve
Espesor de la fuente:	Normal	Estilo de los bordes:	Todas las páginas
Estilo del fondo:	Normal	Event Proc Prefix:	Pr_IdJornada
Font Bold:	No	Fuente en cursiva:	Falso
Fuente subrayada:	Falso	IDDelContextoDe Ayuda:	0
ÍndiceDeTabulación:	26	Izquierda:	2891
Juego de caracteres para fuentes de texto:	0	Lugares:	Automático
Mostrar cuando:	Siempre	Nombre de la fuente:	MS Sans Serif
Nombre:	Pr_IdJornada	Origen del control:	Pr_IdJornada
PermitirAutocorrección:	Verdadero	PuntoDeTabulación:	Verdadero
Section:	0	Superior:	7440
Tabulación automática:	Falso	Tamaño de la fuente:	8
Visible:	Verdadero		
Cuadro de texto: Pr_IdOperativo			
Activado:	Verdadero	Alineación del texto:	General
Alto:	240	Ancho de los bordes:	Trazo fino
Ancho:	1086	Autocomprimible:	Falso
Autoextensible:	Falso	Barras de desplazamiento:	Ninguna
Bloqueado:	Falso	Border Line Style:	Sólido
BuscarPorFiltro:	1	Color de los bordes:	0
Color del fondo:	16777215	ColorDelTexto:	0
ColumnHidden:	Falso	ColumnOrder:	Predeterminado
ColumnWidth:	Predeterminado	Comportamiento de la tecla Entrar:	Falso
ControlType:	109	Efecto especial:	Bajo relieve
Espesor de la fuente:	Normal	Estilo de los bordes:	Todas las páginas
Estilo del fondo:	Normal	Event Proc Prefix:	Pr_IdOperativo
Font Bold:	No	Fuente en cursiva:	Falso
Fuente subrayada:	Falso	IDDelContextoDe Ayuda:	0

Cogest.mdb (c) EPA
 Formulario: fptmp9TM_TablaMaestra

noviembre de 2000
 Página: 3583

ÍndiceDeTabulación: 24	Izquierda:	2891
n:		
Juego de caracteres para fuentes de texto: 0	Lugares:	Automático
Mostrar cuando: Siempre	Nombre de la fuente:	MS Sans Serif
Nombre: Pr_IdOperativo	Origen del control:	Pr_IdOperativo
PermitirAutocorrección: Verdadero	PuntoDeTabulación:	Verdadero
n:		
Section: 0	Superior:	6872
Tabulación automática: Falso	Tamaño de la fuente:	8
Visible: Verdadero		
Cuadro de texto: Pr_IdPuesto		
Activado: Verdadero	Alineación del texto:	General
Alto: 240	Ancho de los bordes:	Trazo fino
Ancho: 1086	Autocomprimible:	Falso
Autoextensible: Falso	Barras de desplazamiento:	Ninguna
Bloqueado: Falso	Border Line Style:	Sólido
BuscarPorFiltro: 1	Color de los bordes:	0
Color del fondo: 16777215	ColorDelTexto:	0
ColumnHidden: Falso	ColumnOrder:	Predeterminado
ColumnWidth: Predeterminado	Comportamiento de la tecla Entrar:	Falso
ControlType: 109	Efecto especial:	Bajo relieve
Espesor de la fuente: Normal	Estilo de los bordes:	Todas las páginas
Estilo del fondo: Normal	Event Proc Prefix:	Pr_IdPuesto
Font Bold: No	Fuente en cursiva:	Falso
Fuente subrayada: Falso	IDDelContextoDe Ayuda:	0
ÍndiceDeTabulación: 28	Izquierda:	2891
n:		
Juego de caracteres para fuentes de texto: 0	Lugares:	Automático
Mostrar cuando: Siempre	Nombre de la fuente:	MS Sans Serif
Nombre: Pr_IdPuesto	Origen del control:	Pr_IdPuesto
PermitirAutocorrección: Verdadero	PuntoDeTabulación:	Verdadero
n:		
Section: 0	Superior:	8008
Tabulación automática: Falso	Tamaño de la fuente:	8
Visible: Verdadero		
Cuadro de texto: Pr_IdRelación		
Activado: Verdadero	Alineación del texto:	General
Alto: 240	Ancho de los bordes:	Trazo fino
Ancho: 1086	Autocomprimible:	Falso
Autoextensible: Falso	Barras de desplazamiento:	Ninguna
Bloqueado: Falso	Border Line Style:	Sólido
BuscarPorFiltro: 1	Color de los bordes:	0

Cogest.mdb (c) EPA
 Formulario: fptmp9TM_TablaMaestra

noviembre de 2000
 Página: 3584

Color del fondo: 16777215
 ColumnHidden: Falso
 ColumnWidth: Predeterminado

ControlType: 109
 Espesor de la fuente: Normal
 Estilo del fondo: Normal
 Font Bold: No
 Fuente subrayada: Falso

ÍndiceDeTabulación: 34

n:
 Juego de caracteres para fuentes de texto: 0
 Mostrar cuando: Siempre

Nombre: Pr_IdRelación
 PermitirAutocorrección: Verdadero
 Section: 0
 Tabulación automática: Falso
 Visible: Verdadero

Cuadro de texto: Ps_CdPuesto

Activado: Verdadero

Alto: 240

Ancho: 1086
 Autoextensible: Falso

Bloqueado: Falso
 BuscarPorFiltro: 1

Color del fondo: 16777215
 ColumnHidden: Falso
 ColumnWidth: Predeterminado

ControlType: 109
 Espesor de la fuente: Normal
 Estilo del fondo: Normal
 Font Bold: No
 Fuente subrayada: Falso

ÍndiceDeTabulación: 29

n:
 Juego de caracteres para fuentes de texto: 0
 Mostrar cuando: Siempre

Nombre: Ps_CdPuesto
 PermitirAutocorrección: Verdadero
 Section: 0
 Tabulación automática: Falso
 Visible: Verdadero

ColorDelTexto: 0
 ColumnOrder: Predeterminado
 Comportamiento de la tecla Entrar: Falso
 Efecto especial: Bajo relieve
 Estilo de los bordes: Todas las páginas
 Event Proc Prefix: Pr_IdRelación
 Fuente en cursiva: Falso
 IDDelContextoDe Ayuda: 0
 Izquierda: 2891

Lugares: Automático

Nombre de la fuente: MS Sans Serif

Origen del control: Pr_IdRelación
 PuntoDeTabulación: Verdadero
 n:
 Superior: 9712
 Tamaño de la fuente: 8

Alineación del texto: General

Ancho de los bordes: Trazo fino

Autocomprimible: Falso
 Barras de desplazamiento: Ninguna
 Border Line Style: Sólido
 Color de los bordes: 0

ColorDelTexto: 0
 ColumnOrder: Predeterminado
 Comportamiento de la tecla Entrar: Falso
 Efecto especial: Bajo relieve
 Estilo de los bordes: Todas las páginas
 Event Proc Prefix: Ps_CdPuesto
 Fuente en cursiva: Falso
 IDDelContextoDe Ayuda: 0
 Izquierda: 2891

Lugares: Automático

Nombre de la fuente: MS Sans Serif

Origen del control: Ps_CdPuesto
 PuntoDeTabulación: Verdadero
 n:
 Superior: 8292
 Tamaño de la fuente: 8

Activado:	Verdadero	Alineación del texto:	General
Alto:	240	Ancho de los bordes:	Trazo fino
Ancho:	1086	Autocomprimible:	Falso
Autoextensible:	Falso	Barras de desplazamiento:	Ninguna
Bloqueado:	Falso	Border Line Style:	Sólido
BuscarPorFiltro:	1	Color de los bordes:	0
Color del fondo:	16777215	ColorDelTexto:	0
ColumnHidden:	Falso	ColumnOrder:	Predeterminado
ColumnWidth:	Predeterminado	Comportamiento de la tecla Entrar:	Falso
ControlType:	109	Efecto especial:	Bajo relieve
Espesor de la fuente:	Normal	Estilo de los bordes:	Todas las páginas
Estilo del fondo:	Normal	Event Proc Prefix:	RI_CdRelación
Font Bold:	No	Fuente en cursiva:	Falso
Fuente subrayada:	Falso	IDDelContextoDe Ayuda:	0
ÍndiceDeTabulación:	35	Izquierda:	6519
n:		Lugares:	Automático
Juego de caracteres para fuentes de texto:	0	Nombre de la fuente:	MS Sans Serif
Mostrar cuando:	Siempre	Origen del control:	RI_CdRelación
Nombre:	RI_CdRelación	PuntoDeTabulación:	Verdadero
PermitirAutocorrección:	Verdadero	n:	
Section:	0	Superior:	9694
Tabulación automática:	Falso	Tamaño de la fuente:	8
Visible:	Verdadero		

Cuadro de texto: SB_CdSubBásica

Activado:	Verdadero	Alineación del texto:	General
Alto:	240	Ancho de los bordes:	Trazo fino
Ancho:	1086	Autocomprimible:	Falso
Autoextensible:	Falso	Barras de desplazamiento:	Ninguna
Bloqueado:	Falso	Border Line Style:	Sólido
BuscarPorFiltro:	1	Color de los bordes:	0
Color del fondo:	16777215	ColorDelTexto:	0
ColumnHidden:	Falso	ColumnOrder:	Predeterminado
ColumnWidth:	Predeterminado	Comportamiento de la tecla Entrar:	Falso
ControlType:	109	Efecto especial:	Bajo relieve
Espesor de la fuente:	Normal	Estilo de los bordes:	Todas las páginas
Estilo del fondo:	Normal	Event Proc Prefix:	SB_CdSubBásica
Font Bold:	No	Fuente en cursiva:	Falso
Fuente subrayada:	Falso	IDDelContextoDe Ayuda:	0
ÍndiceDeTabulación:	39	Izquierda:	6519
n:			
Juego de caracteres para	0		

Cogest.mdb (c) EPA
 Formulario: fptmp9TM_TablaMaestra

noviembre de 2000
 Página: 3586

fuentes de texto:
 Mostrar cuando: Siempre
 Nombre: SB_CdSubBásica
 PermitirAutocorrección: Verdadero
 Section: 0
 Tabulación automática: Falso
 Visible: Verdadero

Lugares Automático
 Nombre de la fuente: MS Sans Serif
 Origen del control: SB_CdSubBásica
 PuntoDeTabulación: Verdadero
 Superior: 852
 Tamaño de la fuente: 8

Cuadro de texto: SC_CdSubComplementaria

Activado: Verdadero
 Alto: 240
 Ancho: 1086
 Autoextensible: Falso
 Bloqueado: Falso
 BuscarPorFiltro: 1
 Color del fondo: 16777215
 ColumnHidden: Falso
 ColumnWidth: Predeterminado
 ControlType: 109
 Espesor de la fuente: Normal
 Estilo del fondo: Normal
 Font Bold: No
 Fuente subrayada: Falso

Alineación del texto: General
 Ancho de los bordes: Trazo fino
 Autocomprimible: Falso
 Barras de desplazamiento: Ninguna
 Border Line Style: Sólido
 Color de los bordes: 0
 ColorDelTexto: 0
 ColumnOrder: Predeterminado
 Comportamiento de la tecla Entrar: Falso
 Efecto especial: Bajo relieve
 Estilo de los bordes: Todas las páginas
 Event Proc Prefix: SC_CdSubComplementaria
 Fuente en cursiva: Falso
 IDDelContextoDe Ayuda: 0
 Izquierda: 6519

ÍndiceDeTabulación: 37
 Juego de caracteres para fuentes de texto: 0
 Mostrar cuando: Siempre

Lugares Automático

Nombre: SC_CdSubComplementaria
 PermitirAutocorrección: Verdadero
 Section: 0
 Tabulación automática: Falso
 Visible: Verdadero

Nombre de la fuente: MS Sans Serif
 Origen del control: SC_CdSubComplementaria
 PuntoDeTabulación: Verdadero
 Superior: 284
 Tamaño de la fuente: 8

Cuadro de texto: SC_CdSubContrato

Activado: Verdadero
 Alto: 240
 Ancho: 1086
 Autoextensible: Falso
 Bloqueado: Falso
 BuscarPorFiltro: 1
 Color del fondo: 16777215
 ColumnHidden: Falso
 ColumnWidth: Predeterminado

Alineación del texto: General
 Ancho de los bordes: Trazo fino
 Autocomprimible: Falso
 Barras de desplazamiento: Ninguna
 Border Line Style: Sólido
 Color de los bordes: 0
 ColorDelTexto: 0
 ColumnOrder: Predeterminado
 Comportamiento de la tecla Entrar: Falso

Cogest.mdb (c) EPA
 Formulario: fptmp9TM_TablaMaestra

noviembre de 2000
 Página: 3587

ControlType: 109
 Espesor de la fuente: Normal
 Estilo del fondo: Normal
 Font Bold: No
 Fuente subrayada: Falso

ÍndiceDeTabulación: 49
 n:
 Juego de caracteres para fuentes de texto: 0
 Mostrar cuando: Siempre

Nombre: SC_CdSubContrato
 PermitirAutocorrección: Verdadero
 Section: 0
 Tabulación automática: Falso
 Visible: Verdadero

Cuadro de texto: Tp_CdTipoTercero

Activado: Verdadero

Alto: 240

Ancho: 1086
 Autoextensible: Falso

Bloqueado: Falso
 BuscarPorFiltro: 1

Color del fondo: 16777215
 ColumnHidden: Falso
 ColumnWidth: Predeterminado

ControlType: 109
 Espesor de la fuente: Normal
 Estilo del fondo: Normal
 Font Bold: No
 Fuente subrayada: Falso

ÍndiceDeTabulación: 53
 n:
 Juego de caracteres para fuentes de texto: 0
 Mostrar cuando: Siempre

Nombre: Tp_CdTipoTercero
 PermitirAutocorrección: Verdadero
 Section: 0
 Tabulación automática: Falso
 Visible: Verdadero

Cuadro de texto: Tr_CdTerceros

Activado: Verdadero

Alto: 240

Efecto especial: Bajo relieve
 Estilo de los bordes: Todas las páginas
 Event Proc Prefix: SC_CdSubContrato
 Fuente en cursiva: Falso
 IDDelContextoDe Ayuda: 0
 Izquierda: 6519

Lugares: Automático

Nombre de la fuente: MS Sans Serif
 Origen del control: SC_CdSubContrato
 PuntoDeTabulación: Verdadero
 n:
 Superior: 3692
 Tamaño de la fuente: 8

Alineación del texto: General

Ancho de los bordes: Trazo fino

Autocomprimible: Falso
 Barras de desplazamiento: Ninguna

Border Line Style: Sólido
 Color de los bordes: 0

ColorDelTexto: 0
 ColumnOrder: Predeterminado
 Comportamiento de la tecla Entrar: Falso

Efecto especial: Bajo relieve
 Estilo de los bordes: Todas las páginas
 Event Proc Prefix: Tp_CdTipoTercero
 Fuente en cursiva: Falso
 IDDelContextoDe Ayuda: 0
 Izquierda: 6519

Lugares: Automático

Nombre de la fuente: MS Sans Serif
 Origen del control: Tp_CdTipoTercero
 PuntoDeTabulación: Verdadero
 n:
 Superior: 4828
 Tamaño de la fuente: 8

Alineación del texto: General

Ancho de los bordes: Trazo fino

Cogest.mdb (c) EPA
 Formulario: fptmp9TM_TablaMaestra

noviembre de 2000
 Página: 3588

Autocomprimible:	Falso	Ancho:	1086
Barras de desplazamiento:	Ninguna	Autoextensible:	Falso
Border Line Style:	Sólido	Bloqueado:	Falso
Color de los bordes:	0	BuscarPorFiltro:	1
ColorDelTexto:	0	Color del fondo:	16777215
ColumnOrder:	Predeterminado	ColumnHidden:	Falso
Comportamiento de la tecla Entrar:	Falso	ColumnWidth:	Predeterminado
Efecto especial:	Bajo relieve	ControlType:	109
Estilo de los bordes:	Todas las páginas	Espesor de la fuente:	Normal
Event Proc Prefix:	Tr_CdTerceros	Estilo del fondo:	Normal
Fuente en cursiva:	Falso	Font Bold:	No
IDDelContextoDe Ayuda:	0	Fuente subrayada:	Falso
Izquierda:	6519	ÍndiceDeTabulación:	51
Lugares Nombre de la fuente:	Automático MS Sans Serif	n:	
Origen del control:	Tr_CdTerceros	Juego de caracteres para fuentes de texto:	0
PuntoDeTabulación:	Verdadero	Mostrar cuando:	Siempre
n:		Nombre:	Tr_CdTerceros
Superior:	4260	PermitirAutocorrección:	Verdadero
Tamaño de la fuente:	8	Section:	0
		Tabulación automática:	Falso
		Visible:	Verdadero
Cuadro de texto: Tr_IdNaturaleza			
Activado:	Verdadero	Alineación del texto:	General
Alto:	240	Ancho de los bordes:	Trazo fino
Ancho:	1086	Autocomprimible:	Falso
Autoextensible:	Falso	Barras de desplazamiento:	Ninguna
Bloqueado:	Falso	Border Line Style:	Sólido
BuscarPorFiltro:	1	Color de los bordes:	0
Color del fondo:	16777215	ColorDelTexto:	0
ColumnHidden:	Falso	ColumnOrder:	Predeterminado
ColumnWidth:	Predeterminado	Comportamiento de la tecla Entrar:	Falso
ControlType:	109	Efecto especial:	Bajo relieve
Espesor de la fuente:	Normal	Estilo de los bordes:	Todas las páginas
Estilo del fondo:	Normal	Event Proc Prefix:	Tr_IdNaturaleza
Font Bold:	No	Fuente en cursiva:	Falso
Fuente subrayada:	Falso	IDDelContextoDe Ayuda:	0
ÍndiceDeTabulación:	54	Izquierda:	6519
n:		Lugares	Automático
Juego de caracteres para fuentes de texto:	0	Nombre de la fuente:	MS Sans Serif
Mostrar cuando:	Siempre		

Cogest.mdb (c) EPA
 Formulario: fptmp9TM_TablaMaestra

noviembre de 2000
 Página: 3589

Nombre: Tr_IdNaturaleza
 PermitirAutocorrección: Verdadero
 Section: 0
 Tabulación automática: Falso
 Visible: Verdadero

Origen del control: Tr_IdNaturaleza
 PuntoDeTabulación: Verdadero
 Superior: 5112
 Tamaño de la fuente: 8

Cuadro de texto: Tr_IdTipoTercero

Activado: Verdadero

Alto: 240

Ancho: 1086
 Autoextensible: Falso

Bloqueado: Falso
 BuscarPorFiltro: 1

Color del fondo: 16777215
 ColumnHidden: Falso
 ColumnWidth: Predeterminado

ControlType: 109
 Espesor de la fuente: Normal

Estilo del fondo: Normal
 Font Bold: No
 Fuente subrayada: Falso

ÍndiceDeTabulación: 52

Juego de caracteres para fuentes de texto: 0
 Mostrar cuando: Siempre

Nombre: Tr_IdTipoTercero
 PermitirAutocorrección: Verdadero
 Section: 0
 Tabulación automática: Falso
 Visible: Verdadero

Cuadro de texto: UE_CdUniónEmpresas

Activado: Verdadero

Alto: 240

Ancho: 1086
 Autoextensible: Falso

Bloqueado: Falso
 BuscarPorFiltro: 1

Color del fondo: 16777215
 ColumnHidden: Falso
 ColumnWidth: Predeterminado

ControlType: 109
 Espesor de la fuente: Normal

Alineación del texto: General
 Ancho de los bordes: Trazo fino
 Autocomprimible: Falso
 Barras de desplazamiento: Ninguna
 Border Line Style: Sólido
 Color de los bordes: 0
 ColorDelTexto: 0
 ColumnOrder: Predeterminado
 Comportamiento de la tecla Entrar: Falso
 Efecto especial: Bajo relieve
 Estilo de los bordes: Todas las páginas
 Event Proc Prefix: Tr_IdTipoTercero
 Fuente en cursiva: Falso
 IDDelContextoDe Ayuda: 0
 Izquierda: 6519

Lugares: Automático

Nombre de la fuente: MS Sans Serif

Origen del control: Tr_IdTipoTercero
 PuntoDeTabulación: Verdadero
 Superior: 4544
 Tamaño de la fuente: 8

Alineación del texto: General
 Ancho de los bordes: Trazo fino
 Autocomprimible: Falso
 Barras de desplazamiento: Ninguna
 Border Line Style: Sólido
 Color de los bordes: 0
 ColorDelTexto: 0
 ColumnOrder: Predeterminado
 Comportamiento de la tecla Entrar: Falso
 Efecto especial: Bajo relieve
 Estilo de los bordes: Todas las páginas

Cogest.mdb (c) EPA
Formulario: fptmp9TM_TablaMaestra

noviembre de 2000
Página: 3590

Estilo del fondo:	Normal	Event Proc Prefix:	UE_CdUniónEmpresas
Font Bold:	No	Fuente en cursiva:	Falso
Fuente subrayada:	Falso	IDDelContextoDe	0
ÍndiceDeTabulació	57	Ayuda:	
n:		Izquierda:	6519
Juego de	0	Lugares	Automático
caracteres para			
fuentes de texto:			
Mostrar cuando:	Siempre	Nombre de la	MS Sans Serif
		fuelle:	
Nombre:	UE_CdUniónEmpresas	Origen del control:	UE_CdUniónEmpresas
PermitirAutocorrección:	Verdadero	PuntoDeTabulació	Verdadero
n:			
Section:	0	Superior:	5964
Tabulación	Falso	Tamaño de la	8
automática:		fuelle:	
Visible:	Verdadero		

Código

```
1 Attribute VB_Name = "Form_fptmp9TM_TablaMaestra"  
2 Attribute VB_Creatable = True  
3 Attribute VB_PredeclaredId = True  
4 Attribute VB_Exposed = False
```

Permisos de usuario

admin

Permisos de grupo

Admins
Users

Propiedades

ActivarFiltro:	Falso	ActivarOrden:	Verdadero
Ajuste de tamaño	Verdadero	Allow Updating:	No
AltoDeLaFila:	Predeterminado	AlturaDeFuenteDeHoja	10
AlturaDeLaVentana:	6516	Ancho:	5782
AnchuraDeLaVentana:	9096	Barras de	Ambas
Bloqueos del registro:	Sin bloquear	Botón qué es esto:	Falso
BotónCerrar:	Verdadero	BotonesDeDesplazamie	Verdadero
BotonesMinMax:	3	CentradoAutomático:	Verdadero
Ciclo:	Ninguno	ColorDeLaCuadrículaD	12632256
ComportamientoDeLaC	Ambas	Contar:	31
Cuadro de control:	Verdadero	DatasheetBackColor:	16777215
DatasheetFontName:	Arial	DatasheetForeColor:	0
Diseño a imprimir:	Falso	DistribuciónDeLalmage	Siempre
EfectoDeCeldasDeHoj	Normal	Emergente:	Falso
EspesorDeFuenteDeHo	Normal	Estilo de los bordes:	Ajustable
Fecha de creación:	7/11/00 9.45.02	FrozenColumns:	1
FuenteDeHojaDeDatos	Falso	FuenteDeHojaDeDatos	Falso
HasModule:	Verdadero	IDDelContextoDeAyud	0
Imagen:	(ninguna)	Impresión láser rápida:	Verdadero
InsideHeight:	5952	InsideWidth:	8760
Intervalo de	0	Introducción de datos:	Falso
Línea X:	10	Línea Y:	10
LogicalPageWidth:	9070	Max Button:	Verdadero
Menú contextual:	Verdadero	Min Button:	Verdadero
Modal:	Falso	ModoCambiarTamañoD	Recortar
MosaicoDelmágenes:	Falso	Origen de la paleta:	(Predeterminado)
Origen del registro:	qsft10Dr1_DiarioRegHistEmpl	Permitir filtros:	Verdadero
Permitir	Falso	PermitirAgregar:	Falso
PermitirEliminación:	Falso	PictureType:	0
Propietario:	admin	Selectores de registro:	Verdadero
SeparadoresDeRegistro	Verdadero	ShowGrid:	Verdadero
TeclaDePresentaciónPr	Falso	TipoRecordset:	Todos los registros
Título:	CLASE DE DOCUMENTO	Última actualización:	7/11/00 9.52.38
Visible:	Falso	Vista predeterminada:	Formulario simple
Vistas permitidas:	Ambas		

Objetos

Sección: Detalle

Alto:	3318	Autocomprimible:	Falso
Autoextensible:	Falso	Color del fondo:	-2147483633
Efecto especial:	Sin relieve	En selección:	Falso
Event Proc Prefix:	Detalle	Forzar nueva	Ninguno
		página:	
Mantener juntos:	Falso	Mostrar cuando:	Siempre
Nombre:	Detalle	NuevaFilaOColum	Ninguno
		na:	
Visible:	Verdadero		

Sección: EncabezadoDelFormulario

Alto:	796	Autocomprimible:	Falso
Autoextensible:	Falso	Color del fondo:	-2147483633

Cogest.mdb (c) EPA
Formulario: fqqst10Dr1_DiarioRegHistEmpl

noviembre de 2000
Página: 3592

Efecto especial: Sin relieve
Event Proc Prefix: EncabezadoDelFormulario

En selección: Falso
Forzar nueva página: Ninguno

Mantener juntos: Falso
Nombre: EncabezadoDelFormulario

Mostrar cuando: Siempre
NuevaFilaOColumna: Ninguno

Visible: Verdadero

Sección: PieDelFormulario

Alto: 911
Autoextensible: Falso
Efecto especial: Sin relieve
Event Proc Prefix: PieDelFormulario

Autocomprimible: Falso
Color del fondo: -2147483633
En selección: Falso
Forzar nueva página: Ninguno

Mantener juntos: Falso
Nombre: PieDelFormulario

Mostrar cuando: Siempre
NuevaFilaOColumna: Ninguno

Visible: Verdadero

Botón de comando: AbrirConsulta

Activado: Verdadero
Alto: 576
Cancelar: Falso
ControlTipText: AbriConsulta
Espesor de la fuente: Normal
Font Bold: No
Fuente subrayada: Falso

Al hacer clic: [Event Procedure]
Ancho: 576
ColorDelTexto: 0
ControlType: 104
Event Proc Prefix: AbrirConsulta

Imagen: (mapa de bits)

Fuente en cursiva: Falso
IDDelContextoDe Ayuda: 0

Izquierda: 4420

ÍndiceDeTabulación: 3

Mostrar cuando: Siempre

Juego de caracteres para fuentes de texto: MS Sans Serif

Nombre: AbrirConsulta
Predeterminado: Falso

PictureType: 0
PuntoDeTabulación: Verdadero

Repetición automática: Falso
Superior: 113

Section: 2

Título: AbrirConsulta
Visible: Verdadero

Tamaño de la fuente: 8
Transparente: Falso

Cuadro de texto: Alias

Activado: Verdadero

Alineación del texto: General

Alto: 240

Ancho de los bordes: Trazo fino

Ancho: 2568
Autoextensible: Falso

Autocomprimible: Falso
Barras de desplazamiento: Ninguna

Bloqueado: Falso
BuscarPorFiltro: 1

Border Line Style: Sólido
Color de los bordes: 0

Color del fondo: -2147483643
ColumnHidden: Falso
ColumnWidth: Predeterminado

ColorDelTexto: -2147483640
ColumnOrder: Predeterminado

ControlType: 109

Comportamiento de la tecla Entrar: Falso
Efecto especial: Bajo relieve

Cogest.mdb (c) EPA
 Formulario: fqqsf10Dr1_DiarioRegHistEmpl

noviembre de 2000
 Página: 3593

Espesor de la fuente: Normal
 Estilo del fondo: Normal
 Font Bold: No
 Fuente subrayada: Falso
 ÍndiceDeTabulación: 1
 Juego de caracteres para fuentes de texto: 0
 Mostrar cuando: Siempre
 Nombre: Alias
 PermitirAutocorrección: Verdadero
 Section: 0
 Tabulación automática: Falso
 Texto de la barra de estado: Alias del empleado, formado por Apellido e inicial nombred

Estilo de los bordes: Primera página
 Event Proc Prefix: Alias
 Fuente en cursiva: Falso
 IDDelContextoDe Ayuda: 0
 Izquierda: 1788
 Lugares: Automático
 Nombre de la fuente: MS Sans Serif
 Origen del control: Alias
 PuntoDeTabulación: Verdadero
 Superior: 342
 Tamaño de la fuente: 8
 Visible: Verdadero

Etiqueta: Alias Etiqueta

Alineación del texto: General
 Ancho de los bordes: Trazo fino
 Border Line Style: Sólido
 Color del fondo: -2147483633
 ControlType: 100
 Espesor de la fuente: Normal
 Estilo del fondo: Transparente
 Font Bold: No
 Fuente subrayada: Falso
 Izquierda: 0
 Mostrar cuando: Siempre
 Nombre: Alias Etiqueta
 Superior: 342
 Título: Alias

Alto: 240
 Ancho: 1728
 Color de los bordes: 0
 ColorDelTexto: -2147483630
 Efecto especial: Sin relieve
 Estilo de los bordes: Todas las páginas
 Event Proc Prefix: Alias_Etiqueta
 Fuente en cursiva: Falso
 IDDelContextoDe Ayuda: 0
 Juego de caracteres para fuentes de texto: 0
 Nombre de la fuente: MS Sans Serif
 Section: 0
 Tamaño de la fuente: 8
 Visible: Verdadero

Botón de comando: CerrarVentana

Activado: Verdadero
 Alto: 576
 Cancelar: Falso
 ControlTipText: Cerrar ventana
 Espesor de la fuente: Normal
 Font Bold: No
 Fuente subrayada: Falso
 Imagen: (mapa de bits)
 Izquierda: 1972
 Mostrar cuando: Siempre

Al hacer clic: [Event Procedure]
 Ancho: 576
 ColorDelTexto: 0
 ControlType: 104
 Event Proc Prefix: CerrarVentana
 Fuente en cursiva: Falso
 IDDelContextoDe Ayuda: 0
 ÍndiceDeTabulación: 2
 Juego de caracteres para fuentes de texto: 0
 Nombre de la fuente: MS Sans Serif

Cogest.mdb (c) EPA
 Formulario: fqqsft10Dr1_DiarioRegHistEmpl

noviembre de 2000
 Página: 3594

PictureType: 0	Nombre: CerrarVentana
PuntoDeTabulación: Verdadero	Predeterminado: Falso
n:	Repetición automática: Falso
Section: 2	Superior: 113
Tamaño de la fuente: 8	Título: CerrarVentana
Transparente: Falso	Visible: Verdadero
Cuadro de texto: Contrato	
Activado: Verdadero	Alineación del texto: General
Alto: 240	Ancho de los bordes: Trazo fino
Ancho: 2568	Autocomprimible: Falso
Autoextensible: Falso	Barras de desplazamiento: Ninguna
Bloqueado: Falso	Border Line Style: Sólido
BuscarPorFiltro: 1	Color de los bordes: 0
Color del fondo: -2147483643	ColorDelTexto: -2147483640
ColumnHidden: Falso	ColumnOrder: Predeterminado
ColumnWidth: Predeterminado	Comportamiento de la tecla Entrar: Falso
ControlType: 109	Efecto especial: Bajo relieve
Espesor de la fuente: Normal	Estilo de los bordes: Primera página
Estilo del fondo: Normal	Event Proc Prefix: Contrato
Font Bold: No	Fuente en cursiva: Falso
Fuente subrayada: Falso	IDDelContextoDe Ayuda: 0
ÍndiceDeTabulación: 2	Izquierda: 1788
n:	Lugares: Automático
Juego de caracteres para fuentes de texto: 0	Nombre de la fuente: MS Sans Serif
Mostrar cuando: Siempre	Origen del control: Contrato
Nombre: Contrato	PuntoDeTabulación: Verdadero
PermitirAutocorrección: Verdadero	n:
Section: 0	Superior: 684
Tabulación automática: Falso	Tamaño de la fuente: 8
Texto de la barra de estado: Seudónimo asignado a la actividad, compuesto de dos palabras: localidad y objeto.	Visible: Verdadero
Etiqueta: Contrato Etiqueta	
Alineación del texto: General	Alto: 240
Ancho de los bordes: Trazo fino	Ancho: 1728
Border Line Style: Sólido	Color de los bordes: 0
Color del fondo: -2147483633	ColorDelTexto: -2147483630
ControlType: 100	Efecto especial: Sin relieve
Espesor de la fuente: Normal	Estilo de los bordes: Todas las páginas
Estilo del fondo: Transparente	Event Proc Prefix: Contrato_Etiqueta
Font Bold: No	Fuente en cursiva: Falso
Fuente subrayada: Falso	IDDelContextoDe Ayuda: 0

Cogest.mdb (c) EPA
 Formulario: fqqsft10Dr1_DiarioRegHistEmpl

noviembre de 2000
 Página: 3595

Izquierda:	0	Juego de caracteres para fuentes de texto:	0
Mostrar cuando:	Siempre	Nombre de la fuente:	MS Sans Serif
Nombre Superior:	Contrato Etiqueta 684	Section:	0
Título:	Contrato	Tamaño de la fuente:	8
		Visible:	Verdadero
Cuadro de texto: Desplaz			
Activado:	Verdadero	Alineación del texto:	General
Alto:	240	Ancho de los bordes:	Trazo fino
Ancho:	1140	Autocomprimible:	Falso
Autoextensible:	Falso	Barras de desplazamiento:	Ninguna
Bloqueado:	Falso	Border Line Style:	Sólido
BuscarPorFiltro:	1	Color de los bordes:	0
Color del fondo:	-2147483643	ColorDelTexto:	-2147483640
ColumnHidden:	Falso	ColumnOrder:	Predeterminado
ColumnWidth:	Predeterminado	Comportamiento de la tecla Entrar:	Falso
ControlType:	109	Efecto especial:	Bajo relieve
Espesor de la fuente:	Normal	Estilo de los bordes:	Primera página
Estilo del fondo:	Normal	Event Proc Prefix:	Desplaz
Font Bold:	No	Formato:	Standard
Fuente en cursiva:	Falso	Fuente subrayada:	Falso
IDDelContextoDe Ayuda:	0	ÍndiceDeTabulación:	5
Izquierda:	1788	Juego de caracteres para fuentes de texto:	0
Lugares	0	Mostrar cuando:	Siempre
Nombre de la fuente:	MS Sans Serif	Nombre:	Desplaz
Origen del control:	Desplaz	PermitirAutocorrección:	Verdadero
PuntoDeTabulación:	Verdadero	Section:	0
n:		Tabulación automática:	Falso
Superior:	1710	Texto de la barra de estado:	Gastos pagados por el personal con motivo de desplazamientos realizados, suplidos por el empleado.
Tamaño de la fuente:	8		
Visible:	Verdadero		
Etiqueta: Desplaz Etiqueta			
Alineación del texto:	General	Alto:	240
Ancho de los bordes:	Trazo fino	Ancho:	1728
Border Line Style:	Sólido	Color de los bordes:	0
Color del fondo:	-2147483633	ColorDelTexto:	-2147483630
ControlType:	100	Efecto especial:	Sin relieve
Espesor de la fuente:	Normal	Estilo de los bordes:	Todas las páginas
Estilo del fondo:	Transparente	Event Proc Prefix:	Desplaz_Etiqueta
Font Bold:	No	Fuente en cursiva:	Falso

Cogest.mdb (c) EPA
 Formulario: fqqst10Dr1_DiarioRegHistEmpl

noviembre de 2000
 Página: 3596

Fuente subrayada:	Falso	IDDelContextoDe	0
Izquierda:	0	Ayuda:	
		Juego de	0
		caracteres para	
		fuentes de texto:	
Mostrar cuando:	Siempre	Nombre de la	MS Sans Serif
		fuelle:	
Nombre:	Desplaz Etiqueta	Section:	0
Superior:	1710	Tamaño de la	8
		fuelle:	
Título:	Desplaz	Visible:	Verdadero

Etiqueta: Etiqueta169

Alineación del	Centro	Alto:	790
texto:		Ancho:	3804
Ancho de los	Trazo fino	Color de los	16777215
bordes:		bordes:	
Border Line Style:	Sólido	ColorDelTexto:	16777215
Color del fondo:	8388608	Efecto especial:	Sin relieve
ControlType:	100	Estilo de los	Primera página
Espesor de la	Negrita	bordes:	
fuelle:		Event Proc Prefix:	Etiqueta169
Estilo del fondo:	Normal	Fuente en cursiva:	Falso
Font Bold:	Sí	IDDelContextoDe	0
Fuente subrayada:	Falso	Ayuda:	
Izquierda:	792	Juego de	0
		caracteres para	
		fuentes de texto:	
Mostrar cuando:	Siempre	Nombre de la	Arial
		fuelle:	
Nombre:	Etiqueta169	Section:	1
Superior:	0	Tamaño de la	28
		fuelle:	
Título:	C O G E S T	Visible:	Verdadero

Etiqueta: Etiqueta93

Alineación del	General	Alto:	285
texto:		Ancho:	765
Ancho de los	Trazo fino	Color de los	0
bordes:		bordes:	
Border Line Style:	Sólido	ColorDelTexto:	-2147483630
Color del fondo:	-2147483633	Efecto especial:	Sin relieve
ControlType:	100	Estilo de los	Todas las páginas
Espesor de la	Normal	bordes:	
fuelle:		Event Proc Prefix:	Etiqueta93
Estilo del fondo:	Transparente	Fuente en cursiva:	Falso
Font Bold:	No	IDDelContextoDe	0
Fuente subrayada:	Falso	Ayuda:	
Izquierda:	0	Juego de	0
		caracteres para	
		fuentes de texto:	
Mostrar cuando:	Siempre	Nombre de la	MS Sans Serif
		fuelle:	
Nombre:	Etiqueta93	Section:	2
Superior:	60	Tamaño de la	8
		fuelle:	
Título:	Texto92:	Visible:	Verdadero

Cuadro de texto: Fecha

Cogest.mdb (c) EPA
 Formulario: fqqsft10Dr1_DiarioRegHistEmpl

noviembre de 2000
 Página: 3597

Activado:	Verdadero	Alineación del texto:	General
Alto:	240	Ancho de los bordes:	Trazo fino
Ancho:	888	Autocomprimible:	Falso
Autoextensible:	Falso	Barras de desplazamiento:	Ninguna
Bloqueado:	Falso	Border Line Style:	Sólido
BuscarPorFiltro:	1	Color de los bordes:	0
Color del fondo:	-2147483643	ColorDelTexto:	-2147483640
ColumnHidden:	Falso	ColumnOrder:	Predeterminado
ColumnWidth:	Predeterminado	Comportamiento de la tecla Entrar:	Falso
ControlType:	109	Efecto especial:	Bajo relieve
Espesor de la fuente:	Normal	Estilo de los bordes:	Primera página
Estilo del fondo:	Normal	Event Proc Prefix:	Fecha
Font Bold:	No	Formato:	Short Date
Fuente en cursiva:	Falso	Fuente subrayada:	Falso
IDDelContextoDe	0	ÍndiceDeTabulación:	9
Ayuda:		Juego de caracteres para fuentes de texto:	0
Izquierda:	1788	Mostrar cuando:	Siempre
Lugares	Automático	Nombre:	Fecha
Nombre de la fuente:	MS Sans Serif	PermitirAutocorrección:	Verdadero
Origen del control:	Fecha	Section:	0
PuntoDeTabulación:	Verdadero	Tabulación automática:	Falso
n:		Visible:	Verdadero
Superior:	3078		
Tamaño de la fuente:	8		
Etiqueta: Fecha Etiqueta			
Alineación del texto:	General	Alto:	240
Ancho de los bordes:	Trazo fino	Ancho:	1728
Border Line Style:	Sólido	Color de los bordes:	0
Color del fondo:	-2147483633	ColorDelTexto:	-2147483630
ControlType:	100	Efecto especial:	Sin relieve
Espesor de la fuente:	Normal	Estilo de los bordes:	Todas las páginas
Estilo del fondo:	Transparente	Event Proc Prefix:	Fecha_Etiqueta
Font Bold:	No	Fuente en cursiva:	Falso
Fuente subrayada:	Falso	IDDelContextoDe	0
Izquierda:	0	Ayuda:	
		Juego de caracteres para fuentes de texto:	0
Mostrar cuando:	Siempre	Nombre de la fuente:	MS Sans Serif
Nombre:	Fecha Etiqueta	Section:	0
Superior:	3078	Tamaño de la fuente:	8
Título:	Fecha	Visible:	Verdadero

Botón de comando: ImprimirFormulario

Cogest.mdb (c) EPA
 Formulario: fqqsft10Dr1_DiarioRegHistEmpl

noviembre de 2000
 Página: 3598

Activado:	Verdadero	Al hacer clic:	[Event Procedure]
Alto:	576	Ancho:	576
Cancelar:	Falso	ColorDelTexto:	0
ControlTipText:	Imprimir formulario	ControlType:	104
Espesor de la fuente:	Normal	Event Proc Prefix:	ImprimirFormulario
Font Bold:	No	Fuente en cursiva:	Falso
Fuente subrayada:	Falso	IDDelContextoDe Ayuda:	0
Imagen:	(mapa de bits)	ÍndiceDeTabulación:	4
Izquierda:	3604	Juego de caracteres para fuentes de texto:	0
Mostrar cuando:	Siempre	Nombre de la fuente:	MS Sans Serif
Nombre:	ImprimirFormulario	PictureType:	0
Predeterminado:	Falso	PuntoDeTabulación:	Verdadero
Repetición automática:	Falso	Section:	2
Superior:	113	Tamaño de la fuente:	8
Título:	ImprimirFormulario	Transparente:	Falso
Visible:	Verdadero		
Cuadro de texto: Km			
Activado:	Verdadero	Alineación del texto:	General
Alto:	240	Ancho de los bordes:	Trazo fino
Ancho:	1140	Autocomprimible:	Falso
Autoextensible:	Falso	Barras de desplazamiento:	Ninguna
Bloqueado:	Falso	Border Line Style:	Sólido
BuscarPorFiltro:	1	Color de los bordes:	0
Color del fondo:	-2147483643	ColorDelTexto:	-2147483640
ColumnHidden:	Falso	ColumnOrder:	Predeterminado
ColumnWidth:	Predeterminado	Comportamiento de la tecla Entrar:	Falso
ControlType:	109	Efecto especial:	Bajo relieve
Espesor de la fuente:	Normal	Estilo de los bordes:	Primera página
Estilo del fondo:	Normal	Event Proc Prefix:	Km
Font Bold:	No	Formato:	Standard
Fuente en cursiva:	Falso	Fuente subrayada:	Falso
IDDelContextoDe Ayuda:	0	ÍndiceDeTabulación:	4
Izquierda:	1788	Juego de caracteres para fuentes de texto:	0
Lugares	0	Mostrar cuando:	Siempre
Nombre de la fuente:	MS Sans Serif	Nombre:	Km
Origen del control:	Km	PermitirAutocorrección:	Verdadero
PuntoDeTabulación:	Verdadero	Section:	0
Superior:	1368	Tabulación automática:	Falso
Tamaño de la fuente:	8	Texto de la barra de estado:	Número de kilómetros hechos por el personal en el desempeño de su

Cogest.mdb (c) EPA
 Formulario: fqqst10Dr1_DiarioRegHistEmpl

noviembre de 2000
 Página: 3599

Visible: Verdadero

Etiqueta: Km Etiqueta

Alineación del texto:	General	Alto:	240
Ancho de los bordes:	Trazo fino	Ancho:	1728
Border Line Style:	Sólido	Color de los bordes:	0
Color del fondo:	-2147483633	ColorDelTexto:	-2147483630
ControlType:	100	Efecto especial:	Sin relieve
Espesor de la fuente:	Normal	Estilo de los bordes:	Todas las páginas
Estilo del fondo:	Transparente	Event Proc Prefix:	Km_Etiqueta
Font Bold:	No	Fuente en cursiva:	Falso
Fuente subrayada:	Falso	IDDelContextoDe Ayuda:	0
Izquierda:	0	Juego de caracteres para fuentes de texto:	0
Mostrar cuando:	Siempre	Nombre de la fuente:	MS Sans Serif
Nombre:	Km Etiqueta	Section:	0
Superior:	1368	Tamaño de la fuente:	8
Título:	Km	Visible:	Verdadero

Marco de objeto independiente: OLEIndependiente83

Activación automática:	Doble clic	Activado:	Falso
Alto:	796	Ancho de los bordes:	Trazo fino
Ancho:	796	Bloqueado:	Verdadero
Border Line Style:	Sólido	Clase OLE:	Paint
Clase:	Paint.Picture	Color de los bordes:	16777215
Color del fondo:	16777215	ControlType:	114
Efecto especial:	Sin relieve	Encabezados de columna:	Falso
Estilo de los bordes:	Primera página	Estilo del fondo:	Normal
Event Proc Prefix:	OLEIndependiente83	IDDelContextoDe Ayuda:	0
ÍndiceDeTabulación:	0	Izquierda:	0
Modo de cambiar el tamaño:	Recortar	Mostrar cuando:	Siempre
Nombre:	OLEIndependiente83	Número de columnas:	0
Opciones de actualización:	Automático	PuntoDeTabulación:	Verdadero
Section:	1	Superior:	0
TipoDePresentación:	Falso	TipoOLE:	Incrustado
TipoOLEPermitido:	Ambos	Verbo:	0
Visible:	Verdadero		

Marco de objeto independiente: OLEIndependiente84

Activación automática:	Doble clic	Activado:	Falso
Alto:	796	Ancho de los bordes:	Trazo fino
Ancho:	796	Bloqueado:	Verdadero

Cogest.mdb (c) EPA
 Formulario: fqqsf10Dr1_DiarioRegHistEmpl

noviembre de 2000
 Página: 3600

Border Line Style: Sólido	Clase OLE: Paint
Clase: Paint.Picture	Color de los bordes: 16777215
Color del fondo: 16777215	ControlType: 114
Efecto especial: Sin relieve	Encabezados de columna: Falso
Estilo de los bordes: Primera página	Estilo del fondo: Normal
Event Proc Prefix: OLEIndependiente84	IDDelContextoDe Ayuda: 0
ÍndiceDeTabulación: 1	Izquierda: 4529
Modo de cambiar el tamaño: Recortar	Mostrar cuando: Siempre
Nombre: OLEIndependiente84	Número de columnas: 0
Opciones de actualización: Automático	PuntoDeTabulación: Verdadero
Section: 1	Superior: 0
TipoDePresentación: Falso	TipoOLE: Incrustado
n:	Verbo: 0
TipoOLEPermitido: Ambos	
Visible: Verdadero	
Cuadro de texto: Otros	
Activado: Verdadero	Alineación del texto: General
Alto: 240	Ancho de los bordes: Trazo fino
Ancho: 1140	Autocomprimible: Falso
Autoextensible: Falso	Barras de desplazamiento: Ninguna
Bloqueado: Falso	Border Line Style: Sólido
BuscarPorFiltro: 1	Color de los bordes: 0
Color del fondo: -2147483643	ColorDelTexto: -2147483640
ColumnHidden: Falso	ColumnOrder: Predeterminado
ColumnWidth: Predeterminado	Comportamiento de la tecla Entrar: Falso
ControlType: 109	Efecto especial: Bajo relieve
Espesor de la fuente: Normal	Estilo de los bordes: Primera página
Estilo del fondo: Normal	Event Proc Prefix: Otros
Font Bold: No	Formato: Standard
Fuente en cursiva: Falso	Fuente subrayada: Falso
IDDelContextoDe Ayuda: 0	ÍndiceDeTabulación: 7
Izquierda: 1788	n:
Lugares: 0	Juego de caracteres para fuentes de texto: 0
Nombre de la fuente: MS Sans Serif	Mostrar cuando: Siempre
Origen del control: Otros	Nombre: Otros
PuntoDeTabulación: Verdadero	PermitirAutocorrección: Verdadero
n:	Section: 0
Superior: 2394	Tabulación automática: Falso
Tamaño de la fuente: 8	Texto de la barra de estado: Otros gastos suplidos por el personal
Visible: Verdadero	

Alineación del texto:	General	Alto:	240
Ancho de los bordes:	Trazo fino	Ancho:	1728
Border Line Style:	Sólido	Color de los bordes:	0
Color del fondo:	-2147483633	ColorDelTexto:	-2147483630
ControlType:	100	Efecto especial:	Sin relieve
Espesor de la fuente:	Normal	Estilo de los bordes:	Todas las páginas
Estilo del fondo:	Transparente	Event Proc Prefix:	Otros_Etiqueta
Font Bold:	No	Fuente en cursiva:	Falso
Fuente subrayada:	Falso	IDDelContextoDe Ayuda:	0
Izquierda:	0	Juego de caracteres para fuentes de texto:	0
Mostrar cuando:	Siempre	Nombre de la fuente:	MS Sans Serif
Nombre Superior:	Otros Etiqueta 2394	Section:	0
Título:	Otros	Tamaño de la fuente:	8
		Visible:	Verdadero
Cuadro de texto: Registro			
Activado:	Verdadero	Alineación del texto:	General
Alto:	240	Ancho de los bordes:	Trazo fino
Ancho:	1701	Autocomprimible:	Falso
Autoextensible:	Falso	Barras de desplazamiento:	Ninguna
Bloqueado:	Falso	Border Line Style:	Sólido
BuscarPorFiltro:	1	Color de los bordes:	0
Color del fondo:	-2147483643	ColorDelTexto:	-2147483640
ColumnHidden:	Falso	ColumnOrder:	Predeterminado
ColumnWidth:	Predeterminado	Comportamiento de la tecla Entrar:	Falso
ControlType:	109	Efecto especial:	Bajo relieve
Espesor de la fuente:	Normal	Estilo de los bordes:	Primera página
Estilo del fondo:	Normal	Event Proc Prefix:	Registro
Font Bold:	No	Fuente en cursiva:	Falso
Fuente subrayada:	Falso	IDDelContextoDe Ayuda:	0
ÍndiceDeTabulación:	0	Izquierda:	1788
Juego de caracteres para fuentes de texto:	0	Lugares:	Automático
Mostrar cuando:	Siempre	Nombre de la fuente:	MS Sans Serif
Nombre:	Registro	Origen del control:	Registro
PermitirAutocorrección:	Verdadero	PuntoDeTabulación:	Verdadero
Section:	0	Superior:	0
Tabulación automática:	Falso	Tamaño de la fuente:	8
Visible:	Verdadero		

Etiqueta: Registro Etiqueta

Cogest.mdb (c) EPA
 Formulario: fqqsft10Dr1_DiarioRegHistEmpl

noviembre de 2000
 Página: 3602

Alineación del texto:	General	Alto:	240
Ancho de los bordes:	Trazo fino	Ancho:	1728
Border Line Style:	Sólido	Color de los bordes:	0
Color del fondo:	-2147483633	ColorDelTexto:	-2147483630
ControlType:	100	Efecto especial:	Sin relieve
Espesor de la fuente:	Normal	Estilo de los bordes:	Todas las páginas
Estilo del fondo:	Transparente	Event Proc Prefix:	Registro_Etiqueta
Font Bold:	No	Fuente en cursiva:	Falso
Fuente subrayada:	Falso	IDDelContextoDe Ayuda:	0
Izquierda:	0	Juego de caracteres para fuentes de texto:	0
Mostrar cuando:	Siempre	Nombre de la fuente:	MS Sans Serif
Nombre Superior:	Registro Etiqueta 0	Section:	0
Título:	Registro	Tamaño de la fuente:	8
		Visible:	Verdadero

Botón de comando: RegistroAnterior

Activado:	Verdadero	Al hacer clic:	[Event Procedure]
Alto:	576	Ancho:	576
Cancelar:	Falso	ColorDelTexto:	0
ControlTipText:	Registro anterior	ControlType:	104
Espesor de la fuente:	Normal	Event Proc Prefix:	RegistroAnterior
Font Bold:	No	Fuente en cursiva:	Falso
Fuente subrayada:	Falso	IDDelContextoDe Ayuda:	0
Imagen:	(mapa de bits)	ÍndiceDeTabulación:	5
Izquierda:	340	Juego de caracteres para fuentes de texto:	0
Mostrar cuando:	Siempre	Nombre de la fuente:	MS Sans Serif
Nombre Predeterminado:	RegistroAnterior Falso	PictureType:	0
Repetición automática:	Falso	PuntoDeTabulación:	Verdadero
Superior:	113	Section:	2
Título:	RegistroAnterior	Tamaño de la fuente:	8
Visible:	Verdadero	Transparente:	Falso

Botón de comando: RegistroSiguiente

Activado:	Verdadero	Al hacer clic:	[Event Procedure]
Alto:	576	Ancho:	576
Cancelar:	Falso	ColorDelTexto:	0
ControlTipText:	Registro siguiente	ControlType:	104
Espesor de la fuente:	Normal	Event Proc Prefix:	RegistroSiguiente
Font Bold:	No	Fuente en cursiva:	Falso
Fuente subrayada:	Falso	IDDelContextoDe Ayuda:	0
Imagen:	(mapa de bits)	ÍndiceDeTabulación:	6
		n:	

Cogest.mdb (c) EPA
 Formulario: fqqstf10Dr1_DiarioRegHistEmpl

noviembre de 2000
 Página: 3603

Izquierda:	1156	Juego de caracteres para fuentes de texto:	0
Mostrar cuando:	Siempre	Nombre de la fuente:	MS Sans Serif
Nombre:	RegistroSiguiente	PictureType:	0
Predeterminado:	Falso	PuntoDeTabulación:	Verdadero
Repetición automática:	Falso	n:	
Superior:	113	Section:	2
Título:	RegistroSiguiente	Tamaño de la fuente:	8
Visible:	Verdadero	Transparente:	Falso
Cuadro de texto: Rest			
Activado:	Verdadero	Alineación del texto:	General
Alto:	240	Ancho de los bordes:	Trazo fino
Ancho:	1140	Autocomprimible:	Falso
Autoextensible:	Falso	Barras de desplazamiento:	Ninguna
Bloqueado:	Falso	Border Line Style:	Sólido
BuscarPorFiltro:	1	Color de los bordes:	0
Color del fondo:	-2147483643	ColorDelTexto:	-2147483640
ColumnHidden:	Falso	ColumnOrder:	Predeterminado
ColumnWidth:	Predeterminado	Comportamiento de la tecla Entrar:	Falso
ControlType:	109	Efecto especial:	Bajo relieve
Espesor de la fuente:	Normal	Estilo de los bordes:	Primera página
Estilo del fondo:	Normal	Event Proc Prefix:	Rest
Font Bold:	No	Formato:	Standard
Fuente en cursiva:	Falso	Fuente subrayada:	Falso
IDDelContextoDe Ayuda:	0	ÍndiceDeTabulación:	6
Izquierda:	1788	n:	
Lugares:	0	Juego de caracteres para fuentes de texto:	0
Nombre de la fuente:	MS Sans Serif	Mostrar cuando:	Siempre
Origen del control:	Rest	Nombre:	Rest
PuntoDeTabulación:	Verdadero	PermitirAutocorrección:	Verdadero
n:		Section:	0
Superior:	2052	Tabulación automática:	Falso
Tamaño de la fuente:	8	Texto de la barra de estado:	Gastos pagados por el personal en restaurantes, cafetería, y suplidos por el empleado..
Visible:	Verdadero		
Etiqueta: Rest Etiqueta			
Alineación del texto:	General	Alto:	240
Ancho de los bordes:	Trazo fino	Ancho:	1728
Border Line Style:	Sólido	Color de los bordes:	0
Color del fondo:	-2147483633	ColorDelTexto:	-2147483630

Cogest.mdb (c) EPA
 Formulario: fqqst10Dr1_DiarioRegHistEmpl

noviembre de 2000
 Página: 3604

ControlType: 100
 Espesor de la fuente: Normal
 Estilo del fondo: Transparente
 Font Bold: No
 Fuente subrayada: Falso

Izquierda: 0

Mostrar cuando: Siempre

Nombre: Rest Etiqueta
 Superior: 2052

Título: Rest

Efecto especial: Sin relieve
 Estilo de los bordes: Todas las páginas
 Event Proc Prefix: Rest_Etiqueta
 Fuente en cursiva: Falso
 IDDelContextoDe Ayuda: 0
 Juego de caracteres para fuentes de texto: 0
 Nombre de la fuente: MS Sans Serif
 Section: 0
 Tamaño de la fuente: 8
 Visible: Verdadero

Botón de comando: SalirAplicación

Activado: Verdadero
 Alto: 576
 Cancelar: Falso
 ControlTipText: SalirAplicación
 Espesor de la fuente: Normal
 Font Bold: No
 Fuente subrayada: Falso

Imagen: (mapa de bits)

Izquierda: 2788

Mostrar cuando: Siempre

Nombre: SalirAplicación
 Predeterminado: Falso

Repetición automática: Falso
 Superior: 113

Título: SalirAplicación
 Visible: Verdadero

Al hacer clic: [Event Procedure]
 Ancho: 576
 ColorDelTexto: 0
 ControlType: 104
 Event Proc Prefix: SalirAplicación
 Fuente en cursiva: Falso
 IDDelContextoDe Ayuda: 0
 ÍndiceDeTabulación: 1
 Juego de caracteres para fuentes de texto: 0
 Nombre de la fuente: MS Sans Serif
 PictureType: 0
 PuntoDeTabulación: Verdadero
 Section: 2
 Tamaño de la fuente: 8
 Transparente: Falso

Cuadro de texto: Suplidos

Activado: Verdadero
 Alto: 240
 Ancho: 2568
 Autoextensible: Falso
 Bloqueado: Falso
 BuscarPorFiltro: 1
 Color del fondo: -2147483643
 ColumnHidden: Falso
 ColumnWidth: Predeterminado

ControlType: 109
 Espesor de la fuente: Normal
 Estilo del fondo: Normal

Alineación del texto: General
 Ancho de los bordes: Trazo fino
 Autocomprimible: Falso
 Barras de desplazamiento: Ninguna
 Border Line Style: Sólido
 Color de los bordes: 0
 ColorDelTexto: -2147483640
 ColumnOrder: Predeterminado
 Comportamiento de la tecla Entrar: Falso
 Efecto especial: Bajo relieve
 Estilo de los bordes: Primera página
 Event Proc Prefix: Suplidos

Cogest.mdb (c) EPA
 Formulario: fqqsf10Dr1_DiarioRegHistEmpl

noviembre de 2000
 Página: 3605

Font Bold: No	Fuente en cursiva: Falso
Fuente subrayada: Falso	IDDelContextoDe 0
ÍndiceDeTabulación: 8	Ayuda: Izquierda: 1788
Juego de caracteres para fuentes de texto: 0	Lugares Automático
Mostrar cuando: Siempre	Nombre de la fuente: MS Sans Serif
Nombre: Suplidos	Origen del control: Suplidos
PermitirAutocorrección: Verdadero	PuntoDeTabulación: Verdadero
Section: 0	Superior: 2736
Tabulación automática: Falso	Tamaño de la fuente: 8
Visible: Verdadero	
Etiqueta: Suplidos Etiqueta	
Alineación del texto: General	Alto: 240
Ancho de los bordes: Trazo fino	Ancho: 1728
Border Line Style: Sólido	Color de los bordes: 0
Color del fondo: -2147483633	ColorDelTexto: -2147483630
ControlType: 100	Efecto especial: Sin relieve
Espesor de la fuente: Normal	Estilo de los bordes: Todas las páginas
Estilo del fondo: Transparente	Event Proc Prefix: Suplidos_Etiqueta
Font Bold: No	Fuente en cursiva: Falso
Fuente subrayada: Falso	IDDelContextoDe 0
Izquierda: 0	Ayuda: Juego de caracteres para fuentes de texto: 0
Mostrar cuando: Siempre	Nombre de la fuente: MS Sans Serif
Nombre: Suplidos Etiqueta	Section: 0
Superior: 2736	Tamaño de la fuente: 8
Título: Suplidos	Visible: Verdadero
Cuadro de texto: Texto92	
Activado: Verdadero	Alineación del texto: General
Alto: 911	Ancho de los bordes: Trazo fino
Ancho: 5271	Autocomprimible: Falso
Autoextensible: Falso	Barras de desplazamiento: Ninguna
Bloqueado: Falso	Border Line Style: Sólido
BuscarPorFiltro: 1	Color de los bordes: 0
Color del fondo: 13209	ColorDelTexto: -2147483640
ColumnHidden: Falso	ColumnOrder: Predeterminado
ColumnWidth: Predeterminado	Comportamiento de la tecla Entrar: Falso
ControlType: 109	Efecto especial: Bajo relieve
Espesor de la fuente: Normal	Estilo de los bordes: Primera página
Estilo del fondo: Normal	Event Proc Prefix: Texto92
Font Bold: No	Fuente en cursiva: Falso

Cogest.mdb (c) EPA
 Formulario: fqqst10Dr1_DiarioRegHistEmpl

noviembre de 2000
 Página: 3606

Fuente subrayada:	Falso	IDDelContextoDe Ayuda:	0
ÍndiceDeTabulación:	0	Izquierda:	56
n:		Lugares	Automático
Juego de caracteres para fuentes de texto:	0	Nombre de la fuente:	MS Sans Serif
Mostrar cuando:	Siempre	PermitirAutocorrección:	Verdadero
Nombre:	Texto92	Section:	2
PuntoDeTabulación:	Verdadero	Tabulación automática:	Falso
n:		Visible:	Verdadero
Superior:	0		
Tamaño de la fuente:	8		

Cuadro de texto: Tiempo

Activado:	Verdadero	Alineación del texto:	General
Alto:	240	Ancho de los bordes:	Trazo fino
Ancho:	2568	Autocomprimible:	Falso
Autoextensible:	Falso	Barras de desplazamiento:	Ninguna
Bloqueado:	Falso	Border Line Style:	Sólido
BuscarPorFiltro:	1	Color de los bordes:	0
Color del fondo:	-2147483643	ColorDelTexto:	-2147483640
ColumnHidden:	Falso	ColumnOrder:	Predeterminado
ColumnWidth:	Predeterminado	Comportamiento de la tecla Entrar:	Falso
ControlType:	109	Efecto especial:	Bajo relieve
Espesor de la fuente:	Normal	Estilo de los bordes:	Primera página
Estilo del fondo:	Normal	Event Proc Prefix:	Tiempo
Font Bold:	No	Fuente en cursiva:	Falso
Fuente subrayada:	Falso	IDDelContextoDe Ayuda:	0
ÍndiceDeTabulación:	3	Izquierda:	1788
n:		Lugares	Automático
Juego de caracteres para fuentes de texto:	0	Nombre de la fuente:	MS Sans Serif
Mostrar cuando:	Siempre	Origen del control:	Tiempo
Nombre:	Tiempo	PuntoDeTabulación:	Verdadero
PermitirAutocorrección:	Verdadero	n:	
Section:	0	Superior:	1026
Tabulación automática:	Falso	Tamaño de la fuente:	8
Visible:	Verdadero		

Etiqueta: Tiempo Etiqueta

Alineación del texto:	General	Alto:	240
Ancho de los bordes:	Trazo fino	Ancho:	1728
Border Line Style:	Sólido	Color de los bordes:	0
Color del fondo:	-2147483633	ColorDelTexto:	-2147483630

Cogest.mdb (c) EPA
 Formulario: fqqsft10Dr1_DiarioRegHistEmpl

noviembre de 2000
 Página: 3607

ControlType:	100	Efecto especial:	Sin relieve
Espesor de la fuente:	Normal	Estilo de los bordes:	Todas las páginas
Estilo del fondo:	Transparente	Event Proc Prefix:	Tiempo_Etiqueta
Font Bold:	No	Fuente en cursiva:	Falso
Fuente subrayada:	Falso	IDDelContextoDe Ayuda:	0
Izquierda:	0	Juego de caracteres para fuentes de texto:	0
Mostrar cuando:	Siempre	Nombre de la fuente:	MS Sans Serif
Nombre:	Tiempo Etiqueta	Section:	0
Superior:	1026	Tamaño de la fuente:	8
Título:	Tiempo	Visible:	Verdadero

Código

```

1 Attribute VB_Name = "Form_fqqsft10Dr1_DiarioRegHistEmpl"
2 Attribute VB_Creatable = True
3 Attribute VB_PredeclaredId = True
4 Attribute VB_Exposed = False
5 Option Compare Database
6 Option Explicit
7
8
9
10 Private Sub AbrirConsulta_Click()
11     DoCmd.RunCommand acCmdDatasheetView
12 End Sub
13
14 Private Sub CerrarVentana_Click()
15     DoCmd.Close
16 End Sub
17
18 Private Sub ImprimirFormulario_Click()
19     DoCmd.PrintOut
20 End Sub
21
22 Private Sub SalirAplicación_Click()
23     Application.Quit
24 End Sub
25
26
27 Private Sub RegistroAnterior_Click()
28     DoCmd.GoToRecord , , acPrevious
29 End Sub
30
31 Private Sub RegistroSiguiente_Click()
32
33     DoCmd.GoToRecord , , acNext
34
35 End Sub
36 Private Sub Comando10_Click()
37 On Error GoTo Err_Comando10_Click
    
```

Cogest.mdb (c) EPA
Formulario: fqqsft10Dr1_DiarioRegHistEmpl

noviembre de 2000
Página: 3608

```
38
39
40     DoCmd.Quit
41
42 Exit_Comando10_Click:
43     Exit Sub
44
45 Err_Comando10_Click:
46     MsgBox Err.Description
47     Resume Exit_Comando10_Click
48
49 End Sub
```

Permisos de usuario

admin

Permisos de grupo

Admins
Users

Propiedades

ActivarFiltro:	Falso	ActivarOrden:	Falso
Ajuste de tamaño	Verdadero	Al abrir:	[Event Procedure]
Al activar registro:	[Event Procedure]	Al cargar:	[Event Procedure]
Al cerrar:	[Event Procedure]	Allow Updating:	No
AltoDeLaFila:	Predeterminado	AlturaDeFuenteDeHoja	10
AlturaDeLaVentana:	5028	Ancho:	8052
AnchuraDeLaVentana:	8388	Barras de	Ninguna
Bloqueos del registro:	Sin bloquear	Botón qué es esto:	Falso
BotónCerrar:	Verdadero	BotonesDeDesplazamie	Falso
BotonesMinMax:	3	CentradoAutomático:	Verdadero
Ciclo:	Ninguno	ColorDeLaCuadrículaD	12632256
ComportamientoDeLaC	Ambas	Contar:	22
Cuadro de control:	Verdadero	DatashetBackColor:	16777215
DatashetFontName:	Arial	DatashetForeColor:	0
Diseño a imprimir:	Falso	DistribuciónDeLalmage	Siempre
EfectoDeCeldasDeHoj	En relieve	Emergente:	Falso
EspesorDeFuenteDeHo	Normal	Estilo de los bordes:	Ajustable
Fecha de creación:	18/9/00 20.11.31	Filtro:	[ItemNumber] = 0 AND [Argument] = 'Predeterminado'
FrozenColumns:	1	FuenteDeHojaDeDatos	Falso
FuenteDeHojaDeDatos	Falso	HasModule:	Verdadero
IDDelContextoDeAyud	0	Imagen:	(ninguna)
Impresión láser rápida:	Verdadero	InsideHeight:	4464
InsideWidth:	8052	Intervalo de	0
Introducción de datos:	Falso	Línea X:	10
Línea Y:	10	LogicalPageWidth:	9070
Max Button:	Verdadero	Menú contextual:	Falso
Min Button:	Verdadero	Modal:	Falso
ModoCambiarTamañoD	Recortar	MosaicoDelmágenes:	Falso
Origen de la paleta:	(Predeterminado)	Origen del registro:	Elementos del Panel de control
Permitir filtros:	Falso	Permitir	Falso
PermitirAgregar:	Falso	PermitirEliminación:	Falso
PictureType:	0	Propietario:	admin
Selectores de registro:	Falso	SeparadoresDeRegistro	Verdadero
ShowGrid:	Verdadero	TeclaDePresentaciónPr	Falso
TipoRecordset:	Todos los registros	Título:	Panel de control
Última actualización:	13/4/00 21.46.13	Visible:	Falso
Vista predeterminada:	Formulario simple	Vistas permitidas:	Ambas

Objetos

Sección: Detalle

Alto:	4478	Autocomprimible:	Falso
Autoextensible:	Falso	Color del fondo:	6697881
Efecto especial:	Sin relieve	En selección:	Falso
Event Proc Prefix:	Detalle	Forzar nueva	Ninguno
		página:	
Mantener juntos:	Falso	Mostrar cuando:	Siempre
Nombre:	Detalle	NuevaFilaOColum	Ninguno
		na:	
Visible:	Verdadero		

Alto: 0
Efecto especial: Sin relieve
Event Proc Prefix: EncabezadoDePágina

Color del fondo: 8421504
En selección: Falso
Nombre: EncabezadoDePágina

Sección: PieDePágina

Alto: 1134
Efecto especial: Sin relieve
Event Proc Prefix: PieDePágina

Color del fondo: 8421504
En selección: Falso
Nombre: PieDePágina

Control ActiveX: ActiveXCtl50

Activado: Verdadero
Ancho de los bordes: Trazo fino
Bloqueado: Falso
Clase OLE: Calendar
Color de los bordes: 0
Efecto especial: Sin relieve

Alto: 2376
Ancho: 4308
Border Line Style: Sólido
Clase: MSCAL.Calendar.7
ControlType: 119

Event Proc Prefix: ActiveXCtl50

Estilo de los bordes: Todas las páginas

ÍndiceDeTabulació n: 8

IDDelContextoDe Ayuda: 0
Izquierda: 62

Mostrar cuando: Siempre
Origen del control: =Date()

Nombre: ActiveXCtl50
PuntoDeTabulació n: Verdadero

Section: 0
Verbo: 0

Superior: 1417
Visible: Verdadero

Etiqueta: Etiqueta169

Alineación del texto: Centro
Ancho de los bordes: Trazo fino
Border Line Style: Sólido

Alto: 790
Ancho: 6468

Color del fondo: 8388608
ControlType: 100
Espesor de la fuente: Negrita
Estilo del fondo: Normal
Font Bold: Sí
Fuente subrayada: Falso

Color de los bordes: 16777215
ColorDelTexto: 16777215
Efecto especial: Sin relieve
Estilo de los bordes: Primera página

Izquierda: 793

Event Proc Prefix: Etiqueta169
Fuente en cursiva: Falso
IDDelContextoDe Ayuda: 0

Mostrar cuando: Siempre

Juego de caracteres para fuentes de texto: 0
Nombre de la fuente: Arial

Nombre: Etiqueta169
Superior: 0

Section: 0
Tamaño de la fuente: 28

Título: C O G E S T

Visible: Verdadero

Rectángulo: HorizontalHeaderBox

Alto: 660

Ancho de los bordes: Trazo fino

Ancho: 7764
Color de los bordes: 8421376

Border Line Style: Sólido
Color del fondo: 128

ControlType: 101

Efecto especial: Sin relieve

Cogest.mdb (c) EPA
Formulario: Panel de control

noviembre de 2000
Página: 3611

Estilo de los bordes:	Primera página	Estilo del fondo:	Normal
Event Proc Prefix:	HorizontalHeaderBox	Izquierda:	5
Mostrar cuando:	Siempre	Nombre:	HorizontalHeaderBox
Section:	0	Superior:	0
Visible:	Verdadero		

Etiqueta: Label1

Alineación del texto:	General	Alto:	294
Ancho de los bordes:	Trazo fino	Ancho:	4020
Border Line Style:	Sólido	Color de los bordes:	0
Color del fondo:	16777215	ColorDelTexto:	16777215
ControlType:	100	Efecto especial:	Cincelado
Espesor de la fuente:	Negrita	Estilo de los bordes:	Todas las páginas
Estilo del fondo:	Transparente	Event Proc Prefix:	Label1
Font Bold:	Sí	Fuente en cursiva:	Verdadero
Fuente subrayada:	Falso	IDDelContextoDe Ayuda:	0
Izquierda:	170	Juego de caracteres para fuentes de texto:	0
Mostrar cuando:	Siempre	Nombre de la fuente:	Americana BT
Nombre:	Label1	Section:	0
Superior:	850	Tamaño de la fuente:	10
Título:	Cogest@epa	Visible:	Verdadero

Marco de objeto independiente: OLEIndependiente83

Activación automática:	Doble clic	Activado:	Falso
Alto:	796	Ancho de los bordes:	Trazo fino
Ancho:	796	Bloqueado:	Verdadero
Border Line Style:	Sólido	Clase OLE:	Paint
Clase:	Paint.Picture	Color de los bordes:	16777215
Color del fondo:	16777215	ControlType:	114
Efecto especial:	Sin relieve	Encabezados de columna:	Falso
Estilo de los bordes:	Primera página	Estilo del fondo:	Normal
Event Proc Prefix:	OLEIndependiente83	IDDelContextoDe Ayuda:	0
ÍndiceDeTabulación:	9	Izquierda:	0
Modo de cambiar el tamaño:	Recortar	Mostrar cuando:	Siempre
Nombre:	OLEIndependiente83	Número de columnas:	0
Opciones de actualización:	Automático	PuntoDeTabulación:	Verdadero
Section:	0	Superior:	0
TipoDePresentación:	Falso	TipoOLE:	Incrustado
TipoOLEPermitido:	Ambos	Verbo:	0
Visible:	Verdadero		

Marco de objeto independiente: OLEIndependiente84

Cogest.mdb (c) EPA
Formulario: Panel de control

noviembre de 2000
Página: 3612

Activación automática:	Doble clic	Activado:	Falso
Alto:	796	Ancho de los bordes:	Trazo fino
Ancho:	796	Bloqueado:	Verdadero
Border Line Style:	Sólido	Clase OLE:	Paint
Clase:	Paint.Picture	Color de los bordes:	16777215
Color del fondo:	16777215	ControlType:	114
Efecto especial:	Sin relieve	Encabezados de columna:	Falso
Estilo de los bordes:	Primera página	Estilo del fondo:	Normal
Event Proc Prefix:	OLEIndependiente84	IDDelContextoDe Ayuda:	0
ÍndiceDeTabulación:	10	Izquierda:	7256
Modo de cambiar el tamaño:	Recortar	Mostrar cuando:	Siempre
Nombre:	OLEIndependiente84	Número de columnas:	0
Opciones de actualización:	Automático	PuntoDeTabulación:	Verdadero
Section:	0	Superior:	0
TipoDePresentación:	Falso	TipoOLE:	Incrustado
n:		Verbo:	0
TipoOLEPermitido:	Ambos		
Visible:	Verdadero		
Botón de comando: Option1			
Activado:	Verdadero	Al hacer clic:	=HandleButtonClick(1)
Alto:	259	Ancho:	259
Cancelar:	Falso	ColorDelTexto:	0
ControlType:	104	Espesor de la fuente:	Normal
Event Proc Prefix:	Option1	Font Bold:	No
Fuente en cursiva:	Falso	Fuente subrayada:	Falso
IDDelContextoDe Ayuda:	0	Imagen:	(ninguna)
ÍndiceDeTabulación:	0	Izquierda:	4542
n:		Mostrar cuando:	Siempre
Juego de caracteres para fuentes de texto:	0	Nombre:	Option1
Nombre de la fuente:	System	Predeterminado:	Falso
PictureType:	0	Repetición automática:	Falso
PuntoDeTabulación:	Verdadero	Superior:	1008
n:		Transparente:	Falso
Section:	0		
Tamaño de la fuente:	10		
Visible:	Verdadero		
Botón de comando: Option2			
Activado:	Verdadero	Al hacer clic:	=HandleButtonClick(2)
Alto:	259	Ancho:	259
Cancelar:	Falso	ColorDelTexto:	0
ControlType:	104	Espesor de la fuente:	Normal
Event Proc Prefix:	Option2	Font Bold:	No
Fuente en cursiva:	Falso	Fuente subrayada:	Falso

Cogest.mdb (c) EPA
Formulario: Panel de control

noviembre de 2000
Página: 3613

IDDelContextoDe 0
Ayuda:
ÍndiceDeTabulació 1
n:
Juego de 0
caracteres para
fuentes de texto:
Nombre de la System
fuente:
PictureType: 0
PuntoDeTabulació Verdadero
n:
Section: 0
Tamaño de la 10
fuente:
Visible: Falso

Imagen: (ninguna)
Izquierda: 4542
Mostrar cuando: Siempre
Nombre: Option2
Predeterminado: Falso
Repetición automática: Falso
Superior: 1428
Transparente: Falso

Botón de comando: Option3

Activado: Verdadero
Alto: 259
Cancelar: Falso
ControlType: 104

Event Proc Prefix: Option3
Fuente en cursiva: Falso
IDDelContextoDe 0
Ayuda:
ÍndiceDeTabulació 2
n:
Juego de 0
caracteres para
fuentes de texto:
Nombre de la System
fuente:
PictureType: 0
PuntoDeTabulació Verdadero
n:
Section: 0
Tamaño de la 10
fuente:
Visible: Falso

Al hacer clic: =HandleButtonClick(3)
Ancho: 259
ColorDelTexto: 0
Espesor de la fuente: Normal
Font Bold: No
Fuente subrayada: Falso
Imagen: (ninguna)
Izquierda: 4542
Mostrar cuando: Siempre
Nombre: Option3
Predeterminado: Falso
Repetición automática: Falso
Superior: 1848
Transparente: Falso

Botón de comando: Option4

Activado: Verdadero
Alto: 259
Cancelar: Falso
ControlType: 104

Event Proc Prefix: Option4
Fuente en cursiva: Falso
IDDelContextoDe 0
Ayuda:
ÍndiceDeTabulació 3
n:
Juego de 0
caracteres para
fuentes de texto:
Nombre de la System
fuente:
PictureType: 0
PuntoDeTabulació Verdadero
n:
Section: 0

Al hacer clic: =HandleButtonClick(4)
Ancho: 259
ColorDelTexto: 0
Espesor de la fuente: Normal
Font Bold: No
Fuente subrayada: Falso
Imagen: (ninguna)
Izquierda: 4542
Mostrar cuando: Siempre
Nombre: Option4
Predeterminado: Falso
Repetición automática: Falso
Superior: 2268

Cogest.mdb (c) EPA
 Formulario: Panel de control

noviembre de 2000
 Página: 3614

Tamaño de la fuente: 10
 Visible: Falso

Transparente: Falso

Botón de comando: Option5

Activado: Verdadero
 Alto: 259
 Cancelar: Falso
 ControlType: 104

Al hacer clic: =HandleButtonClick(5)
 Ancho: 259
 ColorDelTexto: 0
 Espesor de la fuente: Normal
 Font Bold: No
 Fuente subrayada: Falso

Event Proc Prefix: Option5
 Fuente en cursiva: Falso
 IDDelContextoDe 0
 Ayuda:
 ÍndiceDeTabulació n: 4

Imagen: (ninguna)

Juego de caracteres para fuentes de texto: 0

Izquierda: 4542

Nombre de la fuente: System

Mostrar cuando: Siempre

PictureType: 0
 PuntoDeTabulació n: Verdadero

Nombre: Option5

Section: 0

Predeterminado: Falso

Tamaño de la fuente: 10

Repetición automática: Falso

Visible: Falso

Superior: 2688

Transparente: Falso

Botón de comando: Option6

Activado: Verdadero
 Alto: 259
 Cancelar: Falso
 ControlType: 104

Al hacer clic: =HandleButtonClick(6)
 Ancho: 259
 ColorDelTexto: 0
 Espesor de la fuente: Normal

Event Proc Prefix: Option6
 Fuente en cursiva: Falso
 IDDelContextoDe 0
 Ayuda:
 ÍndiceDeTabulació n: 5

Font Bold: No
 Fuente subrayada: Falso
 Imagen: (ninguna)

Juego de caracteres para fuentes de texto: 0

Izquierda: 4542

Nombre de la fuente: System

Mostrar cuando: Siempre

PictureType: 0
 PuntoDeTabulació n: Verdadero

Nombre: Option6

Section: 0

Predeterminado: Falso

Tamaño de la fuente: 10

Repetición automática: Falso

Visible: Falso

Superior: 3108

Transparente: Falso

Botón de comando: Option7

Activado: Verdadero
 Alto: 259
 Cancelar: Falso
 ControlType: 104

Al hacer clic: =HandleButtonClick(7)
 Ancho: 259
 ColorDelTexto: 0
 Espesor de la fuente: Normal

Event Proc Prefix: Option7
 Fuente en cursiva: Falso

Font Bold: No

Fuente subrayada: Falso

Cogest.mdb (c) EPA
 Formulario: Panel de control

noviembre de 2000
 Página: 3615

IDDelContextoDe 0
 Ayuda:
 ÍndiceDeTabulació n: 6
 Juego de caracteres para fuentes de texto: 0
 Nombre de la fuente: System
 PictureType: 0
 PuntoDeTabulació n: Verdadero
 Section: 0
 Tamaño de la fuente: 10
 Visible: Falso

Imagen: (ninguna)
 Izquierda: 4547
 Mostrar cuando: Siempre
 Nombre: Option7
 Predeterminado: Falso
 Repetición automática: Falso
 Superior: 3506
 Transparente: Falso

Botón de comando: Option8

Activado: Verdadero
 Alto: 259
 Cancelar: Falso
 ControlType: 104

Al hacer clic: =HandleButtonClick(8)
 Ancho: 259
 ColorDelTexto: 0
 Espesor de la fuente: Normal
 Font Bold: No
 Fuente subrayada: Falso
 Imagen: (ninguna)

Event Proc Prefix: Option8
 Fuente en cursiva: Falso
 IDDelContextoDe 0
 Ayuda:
 ÍndiceDeTabulació n: 7
 Juego de caracteres para fuentes de texto: 0
 Nombre de la fuente: System
 PictureType: 0
 PuntoDeTabulació n: Verdadero
 Section: 0
 Tamaño de la fuente: 10
 Visible: Falso

Izquierda: 4547
 Mostrar cuando: Siempre
 Nombre: Option8
 Predeterminado: Falso
 Repetición automática: Falso
 Superior: 3926
 Transparente: Falso

Etiqueta: OptionLabel1

Al hacer clic: =HandleButtonClick(1)
 Alto: 240
 Ancho: 2978
 Color de los bordes: 0
 ColorDelTexto: 16777215
 Efecto especial: Sin relieve

Alineación del texto: General
 Ancho de los bordes: Trazo fino
 Border Line Style: Sólido
 Color del fondo: 16777215
 ControlType: 100
 Espesor de la fuente: Negrita
 Estilo del fondo: Transparente
 Font Bold: Sí
 Fuente subrayada: Falso
 Izquierda: 4902
 Mostrar cuando: Siempre

Estilo de los bordes: Todas las páginas
 Event Proc Prefix: OptionLabel1
 Fuente en cursiva: Falso
 IDDelContextoDe 0
 Ayuda:
 Juego de caracteres para fuentes de texto: 0
 Nombre de la fuente: Arial

Cogest.mdb (c) EPA
 Formulario: Panel de control

noviembre de 2000
 Página: 3616

Section: 0
 Tamaño de la fuente: 10
 Nombre: OptionLabel1
 Superior: 1008
 Visible: Verdadero

Etiqueta: OptionLabel2

Al hacer clic: =HandleButtonClick(2)
 Alto: 240
 Ancho: 2978
 Color de los bordes: 0
 ColorDelTexto: 16777215
 Efecto especial: Sin relieve
 Estilo de los bordes: Todas las páginas
 Event Proc Prefix: OptionLabel2
 Fuente en cursiva: Falso
 IDDelContextoDe: 0
 Ayuda:
 Juego de caracteres para fuentes de texto: 0
 Nombre de la fuente: Arial
 Section: 0
 Tamaño de la fuente: 10
 Alineación del texto: General
 Ancho de los bordes: Trazo fino
 Border Line Style: Sólido
 Color del fondo: 16777215
 ControlType: 100
 Espesor de la fuente: Negrita
 Estilo del fondo: Transparente
 Font Bold: Sí
 Fuente subrayada: Falso
 Izquierda: 4902
 Mostrar cuando: Siempre
 Nombre: OptionLabel2
 Superior: 1428
 Visible: Falso

Etiqueta: OptionLabel3

Al hacer clic: =HandleButtonClick(3)
 Alto: 240
 Ancho: 2978
 Color de los bordes: 0
 ColorDelTexto: 16777215
 Efecto especial: Sin relieve
 Estilo de los bordes: Todas las páginas
 Event Proc Prefix: OptionLabel3
 Fuente en cursiva: Falso
 IDDelContextoDe: 0
 Ayuda:
 Juego de caracteres para fuentes de texto: 0
 Nombre de la fuente: Arial
 Section: 0
 Tamaño de la fuente: 10
 Alineación del texto: General
 Ancho de los bordes: Trazo fino
 Border Line Style: Sólido
 Color del fondo: 16777215
 ControlType: 100
 Espesor de la fuente: Negrita
 Estilo del fondo: Transparente
 Font Bold: Sí
 Fuente subrayada: Falso
 Izquierda: 4902
 Mostrar cuando: Siempre
 Nombre: OptionLabel3
 Superior: 1848
 Visible: Falso

Etiqueta: OptionLabel4

Al hacer clic: =HandleButtonClick(4)
 Alto: 240
 Ancho: 2978
 Alineación del texto: General
 Ancho de los bordes: Trazo fino
 Border Line Style: Sólido

Cogest.mdb (c) EPA
Formulario: Panel de control

noviembre de 2000
Página: 3617

Color de los bordes:	0	Color del fondo:	16777215
ColorDelTexto:	16777215	ControlType:	100
Efecto especial:	Sin relieve	Espesor de la fuente:	Negrita
Estilo de los bordes:	Todas las páginas	Estilo del fondo:	Transparente
Event Proc Prefix:	OptionLabel4	Font Bold:	Sí
Fuente en cursiva:	Falso	Fuente subrayada:	Falso
IDDelContextoDe Ayuda:	0	Izquierda:	4902
Juego de caracteres para fuentes de texto:	0	Mostrar cuando:	Siempre
Nombre de la fuente:	Arial	Nombre:	OptionLabel4
Section:	0	Superior:	2268
Tamaño de la fuente:	10	Visible:	Falso

Etiqueta: OptionLabel5

Al hacer clic:	=HandleButtonClick(5)	Alineación del texto:	General
Alto:	240	Ancho de los bordes:	Trazo fino
Ancho:	2978	Border Line Style:	Sólido
Color de los bordes:	0	Color del fondo:	16777215
ColorDelTexto:	16777215	ControlType:	100
Efecto especial:	Sin relieve	Espesor de la fuente:	Negrita
Estilo de los bordes:	Todas las páginas	Estilo del fondo:	Transparente
Event Proc Prefix:	OptionLabel5	Font Bold:	Sí
Fuente en cursiva:	Falso	Fuente subrayada:	Falso
IDDelContextoDe Ayuda:	0	Izquierda:	4902
Juego de caracteres para fuentes de texto:	0	Mostrar cuando:	Siempre
Nombre de la fuente:	Arial	Nombre:	OptionLabel5
Section:	0	Superior:	2688
Tamaño de la fuente:	10	Visible:	Falso

Etiqueta: OptionLabel6

Al hacer clic:	=HandleButtonClick(6)	Alineación del texto:	General
Alto:	240	Ancho de los bordes:	Trazo fino
Ancho:	2978	Border Line Style:	Sólido
Color de los bordes:	0	Color del fondo:	16777215
ColorDelTexto:	16777215	ControlType:	100
Efecto especial:	Sin relieve	Espesor de la fuente:	Negrita
Estilo de los bordes:	Todas las páginas	Estilo del fondo:	Transparente
Event Proc Prefix:	OptionLabel6	Font Bold:	Sí
Fuente en cursiva:	Falso	Fuente subrayada:	Falso
IDDelContextoDe Ayuda:	0	Izquierda:	4902

Cogest.mdb (c) EPA
Formulario: Panel de control

noviembre de 2000
Página: 3618

Juego de caracteres para fuentes de texto:	0	Mostrar cuando:	Siempre
Nombre de la fuente:	Arial	Nombre:	OptionLabel6
Section:	0	Superior:	3108
Tamaño de la fuente:	10	Visible:	Falso

Etiqueta: OptionLabel7

Al hacer clic:	=HandleButtonClick(7)	Alineación del texto:	General
Alto:	240	Ancho de los bordes:	Trazo fino
Ancho:	2978	Border Line Style:	Sólido
Color de los bordes:	0	Color del fondo:	16777215
ColorDelTexto:	16777215	ControlType:	100
Efecto especial:	Sin relieve	Espesor de la fuente:	Negrita
Estilo de los bordes:	Todas las páginas	Estilo del fondo:	Transparente
Event Proc Prefix:	OptionLabel7	Font Bold:	Sí
Fuente en cursiva:	Falso	Fuente subrayada:	Falso
IDDelContextoDe	0	Izquierda:	4907
Ayuda:		Mostrar cuando:	Siempre
Juego de caracteres para fuentes de texto:	0	Nombre:	OptionLabel7
Nombre de la fuente:	Arial	Superior:	3506
Section:	0	Visible:	Falso
Tamaño de la fuente:	10		

Etiqueta: OptionLabel8

Al hacer clic:	SalirAplicación	Alineación del texto:	General
Alto:	240	Ancho de los bordes:	Trazo fino
Ancho:	2978	Border Line Style:	Sólido
Color de los bordes:	0	Color del fondo:	16777215
ColorDelTexto:	16777215	ControlType:	100
Efecto especial:	Sin relieve	Espesor de la fuente:	Negrita
Estilo de los bordes:	Todas las páginas	Estilo del fondo:	Transparente
Event Proc Prefix:	OptionLabel8	Font Bold:	Sí
Fuente en cursiva:	Falso	Fuente subrayada:	Falso
IDDelContextoDe	0	Izquierda:	4907
Ayuda:		Mostrar cuando:	Siempre
Juego de caracteres para fuentes de texto:	0	Nombre:	OptionLabel8
Nombre de la fuente:	Arial	Superior:	3926
Section:	0	Visible:	Falso
Tamaño de la fuente:	10		

Código

```
1 Attribute VB_Name = "Form_Panel de control"
2 Attribute VB_Creatable = True
3 Attribute VB_PredeclaredId = True
4 Attribute VB_Exposed = False
5 Option Compare Database
6 Option Explicit
7
8
9 Private Sub Form_Close()
10     DoCmd.OpenQuery "qTM10_VaciarActividades", acNormal, acEdit
11     DoCmd.OpenQuery "qTM30_VaciarPersonal", acNormal, acEdit
12     DoCmd.OpenQuery "qTM20_VaciarContratos", acNormal, acEdit
13     DoCmd.OpenQuery "qTM40_VaciarDiarios", acNormal, acEdit
14     DoCmd.OpenQuery "qTM50_VaciarGestiónComercial", acNormal, acEdit
15     DoCmd.OpenQuery "qTM70_VaciarTablaMaetra", acNormal, acEdit
16     DoCmd.OpenQuery "qct10Dr2_VacíaCálculosTotales", acNormal, acEdit
17     DoCmd.OpenQuery "qct10Dr3_VacíaCálculosParciales", acNormal, acEdit
18     DoCmd.OpenQuery "qct10Dr7_VaciarAnálisisAnual", acNormal, acEdit
19
20 End Sub
21
22 Private Sub Form_Load()
23     On Error GoTo AsignarRegistro_Err
24
25
26     ' 1
27     DoCmd.OpenQuery "qt10Dr_Asignar01", acNormal, acEdit
28     ' 2
29     DoCmd.OpenQuery "qt10Dr_Asignar02", acNormal, acEdit
30     ' 3
31     DoCmd.OpenQuery "qt10Dr_Asignar03", acNormal, acEdit
32     ' 4
33     DoCmd.OpenQuery "qt10Dr_Asignar04", acNormal, acEdit
34     ' 5
35     DoCmd.OpenQuery "qt10Dr_Asignar05", acNormal, acEdit
36     ' 6
37     DoCmd.OpenQuery "qt10Dr_Asignar06", acNormal, acEdit
38     ' 7
39     DoCmd.OpenQuery "qt10Dr_Asignar07", acNormal, acEdit
40     ' 8
41     DoCmd.OpenQuery "qt10Dr_Asignar08", acNormal, acEdit
42     ' 9
43     DoCmd.OpenQuery "qt10Dr_Asignar09", acNormal, acEdit
44     ' 10
45     DoCmd.OpenQuery "qt10Dr_Asignar10", acNormal, acEdit
46     ' 11
47     DoCmd.OpenQuery "qt10Dr_Asignar11", acNormal, acEdit
48     ' 12
49     DoCmd.OpenQuery "qt10Dr_Asignar12", acNormal, acEdit
50     ' 13
51     DoCmd.OpenQuery "qt10Dr_Asignar13", acNormal, acEdit
52     ' 14
53     DoCmd.OpenQuery "qt10Dr_Asignar14", acNormal, acEdit
54     ' 15
```

Cogest.mdb (c) EPA
Formulario: Panel de control

noviembre de 2000
Página: 3620

```

55 DoCmd.OpenQuery "qt10Dr_Asignar15", acNormal, acEdit
56 ' 16
57 DoCmd.OpenQuery "qt10Dr_Asignar16", acNormal, acEdit
58 ' 17
59 DoCmd.OpenQuery "qt10Dr_Asignar17", acNormal, acEdit
60 ' 18
61 DoCmd.OpenQuery "qt10Dr_Asignar18", acNormal, acEdit
62 ' 19
63 DoCmd.OpenQuery "qt10Dr_Asignar19", acNormal, acEdit
64 ' 20
65 DoCmd.OpenQuery "qt10Dr_Asignar20", acNormal, acEdit
66 ' Crea Tabla Maestra
67 DoCmd.OpenQuery "qTM10_VaciarActividades", acNormal, acEdit
68 DoCmd.OpenQuery "qTM20_VaciarContratos", acNormal, acEdit
69 DoCmd.OpenQuery "qTM30_VaciarPersonal", acNormal, acEdit
70 DoCmd.OpenQuery "qTM40_VaciarDiarios", acNormal, acEdit
71 DoCmd.OpenQuery "qTM50_VaciarGestiónComercial", acNormal, acEdit
72 DoCmd.OpenQuery "qTM70_VaciarTablaMaestra", acNormal, acEdit
73 DoCmd.OpenQuery "qTM11_AnexarActividades", acNormal, acEdit
74 DoCmd.OpenQuery "qTM21_AnexarContratos", acNormal, acEdit
75 DoCmd.OpenQuery "qTM31_AnexarPersonal", acNormal, acEdit
76 DoCmd.OpenQuery "qTM41_AnexarDiario", acNormal, acEdit
77 DoCmd.OpenQuery "qTM51_AnexarGestiónComercial", acNormal, acEdit
78 DoCmd.OpenQuery "qTM71_AnexarTablaMaestra", acNormal, acEdit
79 DoCmd.OpenQuery "qct10Dr2_VacíaCálculosTotales", acNormal, acEdit
80 DoCmd.OpenQuery "qct10Dr3_VacíaCálculosParciales", acNormal, acEdit
81 DoCmd.OpenQuery "qct10Dr7_VaciarAnálisisAnual", acNormal, acEdit
82 DoCmd.OpenQuery "qct10Dr4_AnexaCálculosTotales", acNormal, acEdit
83 DoCmd.OpenQuery "qct10Dr6_AnexarAnálisisAnual", acNormal, acEdit
84
85
86 AsignarRegistro_Exit:
87     Exit Sub
88
89 AsignarRegistro_Err:
90     MsgBox Error$
91     Resume AsignarRegistro_Exit
92
93
94 End Sub
95
96 Private Sub Form_Open(Cancel As Integer)
97 ' Minimizar la ventana base de datos e inicializar el formulario.
98
99 ' Desplazarse a la página del panel de control que está marcada como la
predeterminada.
100     Me.Filter = "[ItemNumber] = 0 AND [Argument] = 'Predeterminado' "
101     Me.FilterOn = True
102
103 End Sub
104
105 Private Sub Form_Current()
106 ' Actualizar el título y llenar la lista de opciones.
107
108     Me.Caption = Nz(Me![ItemText], "")

```

Cogest.mdb (c) EPA
Formulario: Panel de control

noviembre de 2000
Página: 3621

```

109     FillOptions
110
111 End Sub
112
113 Private Sub FillOptions()
114 ' Llenar las opciones para esta página del panel de control.
115
116     ' Cantidad de botones que hay en el formulario.
117     Const conNumButtons = 8
118
119     Dim dbs As Database
120     Dim rst As Recordset
121     Dim strSQL As String
122     Dim intOption As Integer
123
124     ' Establecer el enfoque al primer botón del formulario
125     ' y ocultar todos los botones del formulario menos
126     ' el primero. No se puede ocultar el campo que tiene
127     ' el enfoque.
128     Me![Option1].SetFocus
129     For intOption = 2 To conNumButtons
130         Me("Option" & intOption).Visible = False
131         Me("OptionLabel" & intOption).Visible = False
132     Next intOption
133
134     ' Abrir la tabla Elementos del Panel de control y buscar
135     ' el primer elemento para esta página del Panel de control.
136     Set dbs = CurrentDb()
137     strSQL = "SELECT * FROM [Elementos del Panel de control]"
138     strSQL = strSQL & " WHERE [ItemNumber] > 0 AND [SwitchboardID]=" &
Me![SwitchboardID]
139     strSQL = strSQL & " ORDER BY [ItemNumber];"
140     Set rst = dbs.OpenRecordset(strSQL)
141
142     ' Si no hay opciones para esta página del Panel de control,
143     ' mostrar un mensaje. Si no, llenar la página con los elementos.
144     If (rst.EOF) Then
145         Me![OptionLabel1].Caption = "No hay elementos para esta página del Panel de
control"
146     Else
147         While (Not (rst.EOF))
148             Me("Option" & rst![ItemNumber]).Visible = True
149             Me("OptionLabel" & rst![ItemNumber]).Visible = True
150             Me("OptionLabel" & rst![ItemNumber]).Caption = rst![ItemText]
151             rst.MoveNext
152         Wend
153     End If
154
155     ' Cerrar el conjunto de registros y la base de datos.
156     rst.Close
157     dbs.Close
158
159 End Sub
160
161 Private Function HandleButtonClick(intBtn As Integer)

```

Cogest.mdb (c) EPA
Formulario: Panel de control

noviembre de 2000
Página: 3622

```

162 ' Al hacer clic en un botón se llama a esta función.
163 ' intBtn indica qué botón ha sido presionado.
164
165 ' Constantes para los comandos que se pueden ejecutar.
166 Const conCmdGotoSwitchboard = 1
167 Const conCmdOpenFormAdd = 2
168 Const conCmdOpenFormBrowse = 3
169 Const conCmdOpenReport = 4
170 Const conCmdCustomizeSwitchboard = 5
171 Const conCmdExitApplication = 6
172 Const conCmdRunMacro = 7
173 Const conCmdRunCode = 8
174
175 ' Un caso especial de error.
176 Const conErrDoCmdCancelled = 2501
177
178 Dim dbs As Database
179 Dim rst As Recordset
180
181 On Error GoTo HandleButtonClick_Err
182
183 ' Buscar en la tabla Elementos del Panel de control, el elemento
184 ' que corresponde al botón presionado.
185 Set dbs = CurrentDb()
186 Set rst = dbs.OpenRecordset("Elementos del Panel de control", dbOpenDynaset)
187 rst.FindFirst "[SwitchboardID]=" & Me![SwitchboardID] & " AND [ItemNumber]=" &
intBtn
188
189 ' Si no corresponde ningún elemento, mostrar el error y salir
190 ' de la función.
191 If (rst.NoMatch) Then
192     MsgBox "Error al leer la tabla Elementos del Panel de control."
193     rst.Close
194     dbs.Close
195     Exit Function
196 End If
197
198 Select Case rst![Command]
199
200     ' Ir a otro Panel de control.
201     Case conCmdGotoSwitchboard
202         Me.Filter = "[ItemNumber] = 0 AND [SwitchboardID]=" & rst![Argument]
203
204     ' Abrir un formulario en modo Agregar.
205     Case conCmdOpenFormAdd
206         DoCmd.OpenForm rst![Argument], , , , acAdd
207
208     ' Abrir un formulario.
209     Case conCmdOpenFormBrowse
210         DoCmd.OpenForm rst![Argument]
211
212     ' Abrir un informe.
213     Case conCmdOpenReport
214         DoCmd.OpenReport rst![Argument], acPreview
215

```

Cogest.mdb (c) EPA
Formulario: Panel de control

noviembre de 2000
Página: 3623

```
216      ' Personalizar el Panel de control.
217      Case conCmdCustomizeSwitchboard
218          ' Tratar el caso en que no está instalado el Administrador
219          ' del Panel de control (por ejemplo, con la instalación
220          ' mínima).
221          On Error Resume Next
222          Application.Run "WZMAIN80.sbm_Entry"
223          If (Err <> 0) Then MsgBox "Este comando no está disponible."
224          On Error GoTo 0
225          ' Actualizar el formulario.
226          Me.Filter = "[ItemNumber] = 0 AND [Argument] = 'Predeterminado' "
227          Me.Caption = Nz(Me![ItemText], "")
228          FillOptions
229
230      ' Salir de la aplicación.
231      Case conCmdExitApplication
232          CloseCurrentDatabase
233
234      ' Ejecutar una macro.
235      Case conCmdRunMacro
236          DoCmd.RunMacro rst![Argument]
237
238      ' Ejecutar código.
239      Case conCmdRunCode
240          Application.Run rst![Argument]
241
242      ' Cualquier otro comando no se reconoce.
243      Case Else
244          MsgBox "Opción desconocida."
245
246      End Select
247
248      ' Cerrar el conjunto de registros y la base de datos.
249      rst.Close
250      dbs.Close
251
252      HandleButtonClick_Exit:
253          Exit Function
254
255      HandleButtonClick_Err:
256          ' Si el usuario canceló la acción por algún motivo,
257          ' no mostrar ningún mensaje de error.
258          ' Por el contrario, continuar en la línea siguiente.
259          If (Err = conErrDoCmdCancelled) Then
260              Resume Next
261          Else
262              MsgBox "Error al ejecutar el comando.", vbCritical
263              Resume HandleButtonClick_Exit
264          End If
265
266      End Function
267
```

Cogest.mdb (c) EPA
Formulario: Panel de control

noviembre de 2000
Página: 3624

Permisos de usuario

admin

Permisos de grupo

Admins
Users

Propiedades

ActivarFiltro:	Falso	ActivarOrden:	Falso
Ajuste de tamaño	Verdadero	Al abrir:	[Event Procedure]
Al activar registro:	[Event Procedure]	Allow Updating:	No
AltoDeLaFila:	Predeterminado	AlturaDeFuenteDeHoja	10
AlturaDeLaVentana:	5868	Ancho:	8052
AnchuraDeLaVentana:	8772	Barras de	Ninguna
Bloqueos del registro:	Sin bloquear	Botón qué es esto:	Falso
BotónCerrar:	Verdadero	BotonesDeDesplazamie	Falso
BotonesMinMax:	3	CentradoAutomático:	Verdadero
Ciclo:	Ninguno	ColorDeLaCuadrículaD	12632256
ComportamientoDeLaC	Ambas	Contar:	22
Cuadro de control:	Verdadero	DatasheetBackColor:	16777215
DatasheetFontName:	Arial	DatasheetForeColor:	0
Diseño a imprimir:	Falso	DistribuciónDeLalmage	Siempre
EfectoDeCeldasDeHoj	En relieve	Emergente:	Falso
EspesorDeFuenteDeHo	Normal	Estilo de los bordes:	Ajustable
Fecha de creación:	6/11/00 20.17.45	FrozenColumns:	1
FuenteDeHojaDeDatos	Falso	FuenteDeHojaDeDatos	Falso
HasModule:	Verdadero	IDDelContextoDeAyud	0
Imagen:	(ninguna)	Impresión láser rápida:	Verdadero
InsideHeight:	5304	InsideWidth:	8436
Intervalo de	0	Introducción de datos:	Falso
Línea X:	10	Línea Y:	10
LogicalPageWidth:	9070	Max Button:	Verdadero
Menú contextual:	Falso	Min Button:	Verdadero
Modal:	Falso	ModoCambiarTamañoD	Recortar
MosaicoDelmágenes:	Falso	Origen de la paleta:	(Predeterminado)
Origen del registro:	Elementos del panel de Control	Permitir filtros:	Falso
Permitir	Falso	PermitirAgregar:	Falso
PermitirEliminación:	Falso	PictureType:	0
Propietario:	admin	Selectores de registro:	Falso
SeparadoresDeRegistro	Verdadero	ShowGrid:	Verdadero
TeclaDePresentaciónPr	Falso	TipoRecordset:	Todos los registros
Título:	Panel de control	Última actualización:	7/11/00 9.55.25
Visible:	Falso	Vista predeterminada:	Formulario simple
Vistas permitidas:	Ambas		

Objetos

Sección: Detalle

Alto:	4478	Autocomprimible:	Falso
Autoextensible:	Falso	Color del fondo:	6697881
Efecto especial:	Sin relieve	En selección:	Falso
Event Proc Prefix:	Detalle	Forzar nueva	Ninguno
		página:	
Mantener juntos:	Falso	Mostrar cuando:	Siempre
Nombre:	Detalle	NuevaFilaOColum	Ninguno
		na:	
Visible:	Verdadero		

Sección: EncabezadoDePágina

Alto:	0	Color del fondo:	8421504
-------	---	------------------	---------

Cogest.mdb (c) EPA
Formulario: Panel de control SIN

noviembre de 2000
Página: 3626

Efecto especial: Sin relieve
Event Proc Prefix: EncabezadoDePágina

En selección: Falso
Nombre: EncabezadoDePágina

Sección: PieDePágina

Alto: 1134
Efecto especial: Sin relieve
Event Proc Prefix: PieDePágina

Color del fondo: 8421504
En selección: Falso
Nombre: PieDePágina

Control ActiveX: ActiveXCtl50

Activado: Verdadero
Ancho de los bordes: Trazo fino
Bloqueado: Falso
Clase OLE: Calendar
Color de los bordes: 0
Efecto especial: Sin relieve

Alto: 2376
Ancho: 4308
Border Line Style: Sólido
Clase: MSCAL.Calendar.7
ControlType: 119

Event Proc Prefix: ActiveXCtl50

Estilo de los bordes: Todas las páginas
IDDelContextoDe Ayuda: 0
Izquierda: 62

ÍndiceDeTabulación: 8

Mostrar cuando: Siempre
Origen del control: =Date()

Nombre: ActiveXCtl50
PuntoDeTabulación: Verdadero
n:
Superior: 1417
Visible: Verdadero

Section: 0
Verbo: 0

Etiqueta: Etiqueta169

Alineación del texto: Centro
Ancho de los bordes: Trazo fino
Border Line Style: Sólido

Alto: 790
Ancho: 6468

Color del fondo: 8388608
ControlType: 100
Espesor de la fuente: Negrita
Estilo del fondo: Normal
Font Bold: Sí
Fuente subrayada: Falso

Color de los bordes: 16777215
ColorDelTexto: 16777215
Efecto especial: Sin relieve
Estilo de los bordes: Primera página

Izquierda: 793

Event Proc Prefix: Etiqueta169
Fuente en cursiva: Falso
IDDelContextoDe Ayuda: 0
Juego de caracteres para fuentes de texto: 0
Nombre de la fuente: Arial
Section: 0
Tamaño de la fuente: 28
Visible: Verdadero

Mostrar cuando: Siempre

Nombre: Etiqueta169
Superior: 0

Título: C O G E S T

Rectángulo: HorizontalHeaderBox

Alto: 660

Ancho de los bordes: Trazo fino
Border Line Style: Sólido
Color del fondo: 128

Ancho: 7764
Color de los bordes: 8421376
ControlType: 101
Estilo de los bordes: Primera página

Efecto especial: Sin relieve
Estilo del fondo: Normal

Cogest.mdb (c) EPA
 Formulario: Panel de control SIN

noviembre de 2000
 Página: 3627

Event Proc Prefix: HorizontalHeaderBox
 Mostrar cuando: Siempre
 Section: 0
 Visible: Verdadero

Izquierda: 5
 Nombre: HorizontalHeaderBox
 Superior: 0

Etiqueta: Label1

Alineación del texto: General
 Ancho de los bordes: Trazo fino
 Border Line Style: Sólido
 Color del fondo: 16777215
 ControlType: 100
 Espesor de la fuente: Negrita
 Estilo del fondo: Transparente
 Font Bold: Sí
 Fuente subrayada: Falso

Alto: 294
 Ancho: 4020
 Color de los bordes: 0
 ColorDelTexto: 16777215
 Efecto especial: Cincelado
 Estilo de los bordes: Todas las páginas
 Event Proc Prefix: Label1
 Fuente en cursiva: Verdadero
 IDDelContextoDe: 0
 Ayuda:
 Juego de caracteres para fuentes de texto: 0
 Nombre de la fuente: Americana BT
 Section: 0
 Tamaño de la fuente: 10
 Visible: Verdadero

Izquierda: 170

Mostrar cuando: Siempre

Nombre: Label1
 Superior: 850

Título: Cogest@epa

Marco de objeto independiente: OLEIndependiente83

Activación automática: Doble clic
 Alto: 796
 Ancho: 796
 Border Line Style: Sólido
 Clase: Paint.Picture
 Color del fondo: 16777215
 Efecto especial: Sin relieve
 Estilo de los bordes: Primera página
 Event Proc Prefix: OLEIndependiente83

Activado: Falso
 Ancho de los bordes: Trazo fino
 Bloqueado: Verdadero
 Clase OLE: Paint
 Color de los bordes: 16777215
 ControlType: 114
 Encabezados de columna: Falso
 Estilo del fondo: Normal
 IDDelContextoDe: 0
 Ayuda:
 Izquierda: 0

ÍndiceDeTabulación: 9

Modo de cambiar el tamaño: Recortar
 Nombre: OLEIndependiente83

Mostrar cuando: Siempre
 Número de columnas: 0
 PuntoDeTabulación: Verdadero
 n:
 Superior: 0
 TipoOLE: Incrustado

Opciones de actualización: Automático
 Section: 0
 TipoDePresentación: Falso
 n:
 TipoOLEPermitido: Ambos
 Visible: Verdadero

Verbo: 0

Marco de objeto independiente: OLEIndependiente84

Activación automática: Doble clic

Activado: Falso

Cogest.mdb (c) EPA
Formulario: Panel de control SIN

noviembre de 2000
Página: 3628

Alto:	796	Ancho de los bordes:	Trazo fino
Ancho:	796	Bloqueado:	Verdadero
Border Line Style:	Sólido	Clase OLE:	Paint
Clase:	Paint.Picture	Color de los bordes:	16777215
Color del fondo:	16777215	ControlType:	114
Efecto especial:	Sin relieve	Encabezados de columna:	Falso
Estilo de los bordes:	Primera página	Estilo del fondo:	Normal
Event Proc Prefix:	OLEIndependiente84	IDDelContextoDe	0
ÍndiceDeTabulación:	10	Ayuda:	
n:		Izquierda:	7256
Modo de cambiar el tamaño:	Recortar	Mostrar cuando:	Siempre
Nombre:	OLEIndependiente84	Número de columnas:	0
Opciones de actualización:	Automático	PuntoDeTabulación:	Verdadero
Section:	0	n:	
TipoDePresentación:	Falso	Superior:	0
n:		TipoOLE:	Incrustado
TipoOLEPermitido:	Ambos	Verbo:	0
Visible:	Verdadero		
Botón de comando: Option1			
Activado:	Verdadero	Al hacer clic:	=HandleButtonClick(1)
Alto:	259	Ancho:	259
Cancelar:	Falso	ColorDelTexto:	0
ControlType:	104	Espesor de la fuente:	Normal
Event Proc Prefix:	Option1	Font Bold:	No
Fuente en cursiva:	Falso	Fuente subrayada:	Falso
IDDelContextoDe	0	Imagen:	(ninguna)
Ayuda:			
ÍndiceDeTabulación:	0	Izquierda:	4542
n:		Mostrar cuando:	Siempre
Juego de caracteres para fuentes de texto:	0		
Nombre de la fuente:	System	Nombre:	Option1
PictureType:	0	Predeterminado:	Falso
PuntoDeTabulación:	Verdadero	Repetición automática:	Falso
n:		Superior:	1008
Section:	0	Transparente:	Falso
Tamaño de la fuente:	10		
Visible:	Verdadero		
Botón de comando: Option2			
Activado:	Verdadero	Al hacer clic:	=HandleButtonClick(2)
Alto:	259	Ancho:	259
Cancelar:	Falso	ColorDelTexto:	0
ControlType:	104	Espesor de la fuente:	Normal
Event Proc Prefix:	Option2	Font Bold:	No
Fuente en cursiva:	Falso	Fuente subrayada:	Falso
IDDelContextoDe	0	Imagen:	(ninguna)
Ayuda:			

Cogest.mdb (c) EPA
Formulario: Panel de control SIN

noviembre de 2000
Página: 3629

ÍndiceDeTabulació n: 1
Juego de caracteres para fuentes de texto: 0
Nombre de la fuente: System
PictureType: 0
PuntoDeTabulació n: Verdadero
Section: 0
Tamaño de la fuente: 10
Visible: Falso

Izquierda: 4542
Mostrar cuando: Siempre
Nombre: Option2
Predeterminado: Falso
Repetición automática: Falso
Superior: 1428
Transparente: Falso

Botón de comando: Option3

Activado: Verdadero
Alto: 259
Cancelar: Falso
ControlType: 104

Al hacer clic: =HandleButtonClick(3)
Ancho: 259
ColorDelTexto: 0
Espesor de la fuente: Normal

Event Proc Prefix: Option3
Fuente en cursiva: Falso
IDDelContextoDe Ayuda: 0

Font Bold: No
Fuente subrayada: Falso
Imagen: (ninguna)

ÍndiceDeTabulació n: 2
Juego de caracteres para fuentes de texto: 0
Nombre de la fuente: System
PictureType: 0
PuntoDeTabulació n: Verdadero
Section: 0
Tamaño de la fuente: 10
Visible: Falso

Izquierda: 4542
Mostrar cuando: Siempre
Nombre: Option3
Predeterminado: Falso
Repetición automática: Falso
Superior: 1848
Transparente: Falso

Botón de comando: Option4

Activado: Verdadero
Alto: 259
Cancelar: Falso
ControlType: 104

Al hacer clic: =HandleButtonClick(4)
Ancho: 259
ColorDelTexto: 0
Espesor de la fuente: Normal

Event Proc Prefix: Option4
Fuente en cursiva: Falso
IDDelContextoDe Ayuda: 0

Font Bold: No
Fuente subrayada: Falso
Imagen: (ninguna)

ÍndiceDeTabulació n: 3
Juego de caracteres para fuentes de texto: 0
Nombre de la fuente: System
PictureType: 0
PuntoDeTabulació n: Verdadero
Section: 0
Tamaño de la fuente: 10

Izquierda: 4542
Mostrar cuando: Siempre
Nombre: Option4
Predeterminado: Falso
Repetición automática: Falso
Superior: 2268
Transparente: Falso

Visible: Falso

Botón de comando: Option5

Activado: Verdadero
Alto: 259
Cancelar: Falso
ControlType: 104

Event Proc Prefix: Option5

Fuente en cursiva: Falso

IDDelContextoDe 0

Ayuda:

ÍndiceDeTabulació 4

n:

Juego de 0

caracteres para fuentes de texto:

Nombre de la System

fuelle:

PictureType: 0

PuntoDeTabulació Verdadero

n:

Section: 0

Tamaño de la 10

fuelle:

Visible: Falso

Al hacer clic: =HandleButtonClick(5)

Ancho: 259

ColorDelTexto: 0

Espesor de la Normal

fuelle:

Font Bold: No

Fuente subrayada: Falso

Imagen: (ninguna)

Izquierda: 4542

Mostrar cuando: Siempre

Nombre: Option5

Predeterminado: Falso

Repetición Falso

automática:

Superior: 2688

Transparente: Falso

Botón de comando: Option6

Activado: Verdadero
Alto: 259
Cancelar: Falso
ControlType: 104

Event Proc Prefix: Option6

Fuente en cursiva: Falso

IDDelContextoDe 0

Ayuda:

ÍndiceDeTabulació 5

n:

Juego de 0

caracteres para fuentes de texto:

Nombre de la System

fuelle:

PictureType: 0

PuntoDeTabulació Verdadero

n:

Section: 0

Tamaño de la 10

fuelle:

Visible: Falso

Al hacer clic: =HandleButtonClick(6)

Ancho: 259

ColorDelTexto: 0

Espesor de la Normal

fuelle:

Font Bold: No

Fuente subrayada: Falso

Imagen: (ninguna)

Izquierda: 4542

Mostrar cuando: Siempre

Nombre: Option6

Predeterminado: Falso

Repetición Falso

automática:

Superior: 3108

Transparente: Falso

Botón de comando: Option7

Activado: Verdadero
Alto: 259
Cancelar: Falso
ControlType: 104

Event Proc Prefix: Option7

Fuente en cursiva: Falso

IDDelContextoDe 0

Ayuda:

Al hacer clic: =HandleButtonClick(7)

Ancho: 259

ColorDelTexto: 0

Espesor de la Normal

fuelle:

Font Bold: No

Fuente subrayada: Falso

Imagen: (ninguna)

Cogest.mdb (c) EPA
 Formulario: Panel de control SIN

noviembre de 2000
 Página: 3631

ÍndiceDeTabulació 6
 n:
 Juego de caracteres para fuentes de texto: 0
 Nombre de la fuente: System
 PictureType: 0
 PuntoDeTabulació Verdadero
 n:
 Section: 0
 Tamaño de la fuente: 10
 Visible: Falso

Izquierda: 4547
 Mostrar cuando: Siempre
 Nombre: Option7
 Predeterminado: Falso
 Repetición automática: Falso
 Superior: 3506
 Transparente: Falso

Botón de comando: Option8

Activado: Verdadero
 Alto: 259
 Cancelar: Falso
 ControlType: 104

Al hacer clic: [Event Procedure]
 Ancho: 259
 ColorDelTexto: 0
 Espesor de la fuente: Normal

Event Proc Prefix: Option8
 Fuente en cursiva: Falso
 IDDelContextoDe 0
 Ayuda:

Font Bold: No
 Fuente subrayada: Falso
 Imagen: (ninguna)

ÍndiceDeTabulació 7
 n:
 Juego de caracteres para fuentes de texto: 0
 Nombre de la fuente: System
 PictureType: 0
 PuntoDeTabulació Verdadero
 n:
 Section: 0
 Tamaño de la fuente: 10
 Visible: Falso

Izquierda: 4547
 Mostrar cuando: Siempre
 Nombre: Option8
 Predeterminado: Falso
 Repetición automática: Falso
 Superior: 3926
 Transparente: Falso

Etiqueta: OptionLabel1

Al hacer clic: =HandleButtonClick(1)
 Alto: 240
 Ancho: 2978
 Color de los bordes: 0
 ColorDelTexto: 16777215
 Efecto especial: Sin relieve
 Estilo de los bordes: Todas las páginas
 Event Proc Prefix: OptionLabel1
 Fuente en cursiva: Falso
 IDDelContextoDe 0
 Ayuda:
 Juego de caracteres para fuentes de texto: 0
 Nombre de la fuente: Arial
 Section: 0

Alineación del texto: General
 Ancho de los bordes: Trazo fino
 Border Line Style: Sólido
 Color del fondo: 16777215
 ControlType: 100
 Espesor de la fuente: Negrita
 Estilo del fondo: Transparente
 Font Bold: Sí
 Fuente subrayada: Falso
 Izquierda: 4902
 Mostrar cuando: Siempre
 Nombre: OptionLabel1
 Superior: 1008

Cogest.mdb (c) EPA
 Formulario: Panel de control SIN

noviembre de 2000
 Página: 3632

Tamaño de la fuente: 10 Visible: Verdadero

Etiqueta: OptionLabel2

Al hacer clic: =HandleButtonClick(2)

Alto: 240

Ancho: 2978

Color de los bordes: 0

bordes:

ColorDelTexto: 16777215

Efecto especial: Sin relieve

Estilo de los bordes: Todas las páginas

bordes:

Event Proc Prefix: OptionLabel2

Fuente en cursiva: Falso

IDDelContextoDe 0

Ayuda:

Juego de caracteres para fuentes de texto: 0

caracteres para fuentes de texto:

Nombre de la fuente: Arial

fuente:

Section: 0

Tamaño de la fuente: 10

fuente:

Alineación del texto: General

Ancho de los bordes: Trazo fino

Border Line Style: Sólido

Color del fondo: 16777215

ControlType: 100

Espesor de la fuente: Negrita

Estilo del fondo: Transparente

Font Bold: Sí

Fuente subrayada: Falso

Izquierda: 4902

Mostrar cuando: Siempre

Nombre: OptionLabel2

Superior: 1428

Visible: Falso

Etiqueta: OptionLabel3

Al hacer clic: =HandleButtonClick(3)

Alto: 240

Ancho: 2978

Color de los bordes: 0

bordes:

ColorDelTexto: 16777215

Efecto especial: Sin relieve

Estilo de los bordes: Todas las páginas

bordes:

Event Proc Prefix: OptionLabel3

Fuente en cursiva: Falso

IDDelContextoDe 0

Ayuda:

Juego de caracteres para fuentes de texto: 0

caracteres para fuentes de texto:

Nombre de la fuente: Arial

fuente:

Section: 0

Tamaño de la fuente: 10

fuente:

Alineación del texto: General

Ancho de los bordes: Trazo fino

Border Line Style: Sólido

Color del fondo: 16777215

ControlType: 100

Espesor de la fuente: Negrita

Estilo del fondo: Transparente

Font Bold: Sí

Fuente subrayada: Falso

Izquierda: 4902

Mostrar cuando: Siempre

Nombre: OptionLabel3

Superior: 1848

Visible: Falso

Etiqueta: OptionLabel4

Al hacer clic: =HandleButtonClick(4)

Alto: 240

Ancho: 2978

Color de los bordes: 0

bordes:

Alineación del texto: General

Ancho de los bordes: Trazo fino

Border Line Style: Sólido

Color del fondo: 16777215

Cogest.mdb (c) EPA
 Formulario: Panel de control SIN

noviembre de 2000
 Página: 3633

ColorDelTexto:	16777215	ControlType:	100
Efecto especial:	Sin relieve	Espesor de la fuente:	Negrita
Estilo de los bordes:	Todas las páginas	Estilo del fondo:	Transparente
Event Proc Prefix:	OptionLabel4	Font Bold:	Sí
Fuente en cursiva:	Falso	Fuente subrayada:	Falso
IDDelContextoDe	0	Izquierda:	4902
Ayuda:		Mostrar cuando:	Siempre
Juego de caracteres para fuentes de texto:	0	Nombre:	OptionLabel4
Nombre de la fuente:	Arial	Superior:	2268
Section:	0	Visible:	Falso
Tamaño de la fuente:	10		

Etiqueta: OptionLabel5

Al hacer clic:	=HandleButtonClick(5)	Alineación del texto:	General
Alto:	240	Ancho de los bordes:	Trazo fino
Ancho:	2978	Border Line Style:	Sólido
Color de los bordes:	0	Color del fondo:	16777215
ColorDelTexto:	16777215	ControlType:	100
Efecto especial:	Sin relieve	Espesor de la fuente:	Negrita
Estilo de los bordes:	Todas las páginas	Estilo del fondo:	Transparente
Event Proc Prefix:	OptionLabel5	Font Bold:	Sí
Fuente en cursiva:	Falso	Fuente subrayada:	Falso
IDDelContextoDe	0	Izquierda:	4902
Ayuda:		Mostrar cuando:	Siempre
Juego de caracteres para fuentes de texto:	0	Nombre:	OptionLabel5
Nombre de la fuente:	Arial	Superior:	2688
Section:	0	Visible:	Falso
Tamaño de la fuente:	10		

Etiqueta: OptionLabel6

Al hacer clic:	=HandleButtonClick(6)	Alineación del texto:	General
Alto:	240	Ancho de los bordes:	Trazo fino
Ancho:	2978	Border Line Style:	Sólido
Color de los bordes:	0	Color del fondo:	16777215
ColorDelTexto:	16777215	ControlType:	100
Efecto especial:	Sin relieve	Espesor de la fuente:	Negrita
Estilo de los bordes:	Todas las páginas	Estilo del fondo:	Transparente
Event Proc Prefix:	OptionLabel6	Font Bold:	Sí
Fuente en cursiva:	Falso	Fuente subrayada:	Falso
IDDelContextoDe	0	Izquierda:	4902
Ayuda:			
Juego de caracteres para fuentes de texto:	0		

Cogest.mdb (c) EPA
Formulario: Panel de control SIN

noviembre de 2000
Página: 3634

Nombre de la fuente:	Arial	Mostrar cuando:	Siempre
Section:	0	Nombre:	OptionLabel6
Tamaño de la fuente:	10	Superior:	3108
		Visible:	Falso

Etiqueta: OptionLabel7

Al hacer clic:	=HandleButtonClick(7)	Alineación del texto:	General
Alto:	240	Ancho de los bordes:	Trazo fino
Ancho:	2978	Border Line Style:	Sólido
Color de los bordes:	0	Color del fondo:	16777215
ColorDelTexto:	16777215	ControlType:	100
Efecto especial:	Sin relieve	Espesor de la fuente:	Negrita
Estilo de los bordes:	Todas las páginas	Estilo del fondo:	Transparente
Event Proc Prefix:	OptionLabel7	Font Bold:	Sí
Fuente en cursiva:	Falso	Fuente subrayada:	Falso
IDDelContextoDe:	0	Izquierda:	4907
Ayuda:		Mostrar cuando:	Siempre
Juego de caracteres para fuentes de texto:	0	Nombre:	OptionLabel7
Nombre de la fuente:	Arial	Superior:	3506
Section:	0	Visible:	Falso
Tamaño de la fuente:	10		

Etiqueta: OptionLabel8

Al hacer clic:	SalirAplicación	Alineación del texto:	General
Alto:	240	Ancho de los bordes:	Trazo fino
Ancho:	2978	Border Line Style:	Sólido
Color de los bordes:	0	Color del fondo:	16777215
ColorDelTexto:	16777215	ControlType:	100
Efecto especial:	Sin relieve	Espesor de la fuente:	Negrita
Estilo de los bordes:	Todas las páginas	Estilo del fondo:	Transparente
Event Proc Prefix:	OptionLabel8	Font Bold:	Sí
Fuente en cursiva:	Falso	Fuente subrayada:	Falso
IDDelContextoDe:	0	Izquierda:	4907
Ayuda:		Mostrar cuando:	Siempre
Juego de caracteres para fuentes de texto:	0	Nombre:	OptionLabel8
Nombre de la fuente:	Arial	Superior:	3926
Section:	0	Visible:	Falso
Tamaño de la fuente:	10		

Código

1 Attribute VB_Name = "Form_Panel de control SIN"

```
2 Attribute VB_Creatable = True
3 Attribute VB_PredeclaredId = True
4 Attribute VB_Exposed = False
5 Option Compare Database
6 Option Explicit
7
8
9 Private Sub Form_Close()
10     DoCmd.OpenQuery "qTM10_VaciarActividades", acNormal, acEdit
11     DoCmd.OpenQuery "qTM30_VaciarPersonal", acNormal, acEdit
12     DoCmd.OpenQuery "qTM20_VaciarContratos", acNormal, acEdit
13     DoCmd.OpenQuery "qTM40_VaciarDiarios", acNormal, acEdit
14     DoCmd.OpenQuery "qTM50_VaciarGestiónComercial", acNormal, acEdit
15     DoCmd.OpenQuery "qTM70_VaciarTablaMaetra", acNormal, acEdit
16     DoCmd.OpenQuery "qct10Dr2_VacíaCálculosTotales", acNormal, acEdit
17     DoCmd.OpenQuery "qct10Dr3_VacíaCálculosParciales", acNormal, acEdit
18     DoCmd.OpenQuery "qct10Dr7_VaciarAnálisisAnual", acNormal, acEdit
19
20 End Sub
21
22 Private Sub Form_Load()
23     On Error GoTo AsignarRegistro_Err
24
25
26     ' 1
27     DoCmd.OpenQuery "qt10Dr_Asignar01", acNormal, acEdit
28     ' 2
29     DoCmd.OpenQuery "qt10Dr_Asignar02", acNormal, acEdit
30     ' 3
31     DoCmd.OpenQuery "qt10Dr_Asignar03", acNormal, acEdit
32     ' 4
33     DoCmd.OpenQuery "qt10Dr_Asignar04", acNormal, acEdit
34     ' 5
35     DoCmd.OpenQuery "qt10Dr_Asignar05", acNormal, acEdit
36     ' 6
37     DoCmd.OpenQuery "qt10Dr_Asignar06", acNormal, acEdit
38     ' 7
39     DoCmd.OpenQuery "qt10Dr_Asignar07", acNormal, acEdit
40     ' 8
41     DoCmd.OpenQuery "qt10Dr_Asignar08", acNormal, acEdit
42     ' 9
43     DoCmd.OpenQuery "qt10Dr_Asignar09", acNormal, acEdit
44     ' 10
45     DoCmd.OpenQuery "qt10Dr_Asignar10", acNormal, acEdit
46     ' 11
47     DoCmd.OpenQuery "qt10Dr_Asignar11", acNormal, acEdit
48     ' 12
49     DoCmd.OpenQuery "qt10Dr_Asignar12", acNormal, acEdit
50     ' 13
51     DoCmd.OpenQuery "qt10Dr_Asignar13", acNormal, acEdit
52     ' 14
53     DoCmd.OpenQuery "qt10Dr_Asignar14", acNormal, acEdit
54     ' 15
55     DoCmd.OpenQuery "qt10Dr_Asignar15", acNormal, acEdit
```

Cogest.mdb (c) EPA
Formulario: Panel de control SIN

noviembre de 2000
Página: 3636

```

56      ' 16
57      DoCmd.OpenQuery "qt10Dr_Asignar16", acNormal, acEdit
58      ' 17
59      DoCmd.OpenQuery "qt10Dr_Asignar17", acNormal, acEdit
60      ' 18
61      DoCmd.OpenQuery "qt10Dr_Asignar18", acNormal, acEdit
62      ' 19
63      DoCmd.OpenQuery "qt10Dr_Asignar19", acNormal, acEdit
64      ' 20
65      DoCmd.OpenQuery "qt10Dr_Asignar20", acNormal, acEdit
66      ' Crea Tabla Maestra
67      DoCmd.OpenQuery "qTM10_VaciarActividades", acNormal, acEdit
68      DoCmd.OpenQuery "qTM20_VaciarContratos", acNormal, acEdit
69      DoCmd.OpenQuery "qTM30_VaciarPersonal", acNormal, acEdit
70      DoCmd.OpenQuery "qTM40_VaciarDiarios", acNormal, acEdit
71      DoCmd.OpenQuery "qTM50_VaciarGestiónComercial", acNormal, acEdit
72      DoCmd.OpenQuery "qTM70_VaciarTablaMaestra", acNormal, acEdit
73      DoCmd.OpenQuery "qTM11_AnexarActividades", acNormal, acEdit
74      DoCmd.OpenQuery "qTM21_AnexarContratos", acNormal, acEdit
75      DoCmd.OpenQuery "qTM31_AnexarPersonal", acNormal, acEdit
76      DoCmd.OpenQuery "qTM41_AnexarDiario", acNormal, acEdit
77      DoCmd.OpenQuery "qTM51_AnexarGestiónComercial", acNormal, acEdit
78      DoCmd.OpenQuery "qTM71_AnexarTablaMaestra", acNormal, acEdit
79      DoCmd.OpenQuery "qct10Dr2_VacíaCálculosTotales", acNormal, acEdit
80      DoCmd.OpenQuery "qct10Dr3_VacíaCálculosParciales", acNormal, acEdit
81      DoCmd.OpenQuery "qct10Dr7_VaciarAnálisisAnual", acNormal, acEdit
82      DoCmd.OpenQuery "qct10Dr4_AnexaCálculosTotales", acNormal, acEdit
83      DoCmd.OpenQuery "qct10Dr6_AnexarAnálisisAnual", acNormal, acEdit
84
85
86      AsignarRegistro_Exit:
87          Exit Sub
88
89      AsignarRegistro_Err:
90          MsgBox Error$
91          Resume AsignarRegistro_Exit
92
93
94      End Sub
95
96      Private Sub Form_Open(Cancel As Integer)
97          ' Minimizar la ventana base de datos e inicializar el formulario.
98
99          ' Desplazarse a la página del panel de control que está marcada como la
predeterminada.
100         Me.Filter = "[ItemNumber] = 0 AND [Argument] = 'Predeterminado' "
101         Me.FilterOn = True
102
103     End Sub
104
105     Private Sub Form_Current()
106         ' Actualizar el título y llenar la lista de opciones.
107
108         Me.Caption = Nz(Me![ItemText], "")
109         FillOptions

```

Cogest.mdb (c) EPA
Formulario: Panel de control SIN

noviembre de 2000
Página: 3637

```

110
111 End Sub
112
113 Private Sub FillOptions()
114 ' Llenar las opciones para esta página del panel de control.
115
116 ' Cantidad de botones que hay en el formulario.
117 Const conNumButtons = 8
118
119 Dim dbs As Database
120 Dim rst As Recordset
121 Dim strSQL As String
122 Dim intOption As Integer
123
124 ' Establecer el enfoque al primer botón del formulario
125 ' y ocultar todos los botones del formulario menos
126 ' el primero. No se puede ocultar el campo que tiene
127 ' el enfoque.
128 Me![Option1].SetFocus
129 For intOption = 2 To conNumButtons
130     Me("Option" & intOption).Visible = False
131     Me("OptionLabel" & intOption).Visible = False
132 Next intOption
133
134 ' Abrir la tabla Elementos del Panel de control y buscar
135 ' el primer elemento para esta página del Panel de control.
136 Set dbs = CurrentDb()
137 strSQL = "SELECT * FROM [Elementos del Panel de control]"
138 strSQL = strSQL & " WHERE [ItemNumber] > 0 AND [SwitchboardID]=" &
Me![SwitchboardID]
139 strSQL = strSQL & " ORDER BY [ItemNumber];"
140 Set rst = dbs.OpenRecordset(strSQL)
141
142 ' Si no hay opciones para esta página del Panel de control,
143 ' mostrar un mensaje. Si no, llenar la página con los elementos.
144 If (rst.EOF) Then
145     Me![OptionLabel1].Caption = "No hay elementos para esta página del Panel de
control"
146 Else
147     While (Not (rst.EOF))
148         Me("Option" & rst![ItemNumber]).Visible = True
149         Me("OptionLabel" & rst![ItemNumber]).Visible = True
150         Me("OptionLabel" & rst![ItemNumber]).Caption = rst![ItemText]
151         rst.MoveNext
152     Wend
153 End If
154
155 ' Cerrar el conjunto de registros y la base de datos.
156 rst.Close
157 dbs.Close
158
159 End Sub
160
161 Private Function HandleButtonClick(intBtn As Integer)
162 ' Al hacer clic en un botón se llama a esta función.

```

Cogest.mdb (c) EPA
Formulario: Panel de control SIN

noviembre de 2000
Página: 3638

```

163 ' intBtn indica qué botón ha sido presionado.
164
165 ' Constantes para los comandos que se pueden ejecutar.
166 Const conCmdGotoSwitchboard = 1
167 Const conCmdOpenFormAdd = 2
168 Const conCmdOpenFormBrowse = 3
169 Const conCmdOpenReport = 4
170 Const conCmdCustomizeSwitchboard = 5
171 Const conCmdExitApplication = 6
172 Const conCmdRunMacro = 7
173 Const conCmdRunCode = 8
174
175 ' Un caso especial de error.
176 Const conErrDoCmdCancelled = 2501
177
178 Dim dbs As Database
179 Dim rst As Recordset
180
181 On Error GoTo HandleButtonClick_Err
182
183 ' Buscar en la tabla Elementos del Panel de control, el elemento
184 ' que corresponde al botón presionado.
185 Set dbs = CurrentDb()
186 Set rst = dbs.OpenRecordset("Elementos del Panel de control", dbOpenDynaset)
187 rst.FindFirst "[SwitchboardID]=" & Me![SwitchboardID] & " AND [ItemNumber]=" &
intBtn
188
189 ' Si no corresponde ningún elemento, mostrar el error y salir
190 ' de la función.
191 If (rst.NoMatch) Then
192     MsgBox "Error al leer la tabla Elementos del Panel de control."
193     rst.Close
194     dbs.Close
195     Exit Function
196 End If
197
198 Select Case rst![Command]
199
200     ' Ir a otro Panel de control.
201     Case conCmdGotoSwitchboard
202         Me.Filter = "[ItemNumber] = 0 AND [SwitchboardID]=" & rst![Argument]
203
204     ' Abrir un formulario en modo Agregar.
205     Case conCmdOpenFormAdd
206         DoCmd.OpenForm rst![Argument], , , , acAdd
207
208     ' Abrir un formulario.
209     Case conCmdOpenFormBrowse
210         DoCmd.OpenForm rst![Argument]
211
212     ' Abrir un informe.
213     Case conCmdOpenReport
214         DoCmd.OpenReport rst![Argument], acPreview
215
216     ' Personalizar el Panel de control.

```

Cogest.mdb (c) EPA
Formulario: Panel de control SIN

noviembre de 2000
Página: 3639

```
217         Case conCmdCustomizeSwitchboard
218             ' Tratar el caso en que no está instalado el Administrador
219             ' del Panel de control (por ejemplo, con la instalación
220             ' mínima).
221             On Error Resume Next
222             Application.Run "WZMAIN80.sbm_Entry"
223             If (Err <> 0) Then MsgBox "Este comando no está disponible."
224             On Error GoTo 0
225             ' Actualizar el formulario.
226             Me.Filter = "[ItemNumber] = 0 AND [Argument] = 'Predeterminado' "
227             Me.Caption = Nz(Me![ItemText], "")
228             FillOptions
229
230             ' Salir de la aplicación.
231         Case conCmdExitApplication
232             CloseCurrentDatabase
233
234             ' Ejecutar una macro.
235         Case conCmdRunMacro
236             DoCmd.RunMacro rst![Argument]
237
238             ' Ejecutar código.
239         Case conCmdRunCode
240             Application.Run rst![Argument]
241
242             ' Cualquier otro comando no se reconoce.
243         Case Else
244             MsgBox "Opción desconocida."
245
246     End Select
247
248     ' Cerrar el conjunto de registros y la base de datos.
249     rst.Close
250     dbs.Close
251
252 HandleButtonClick_Exit:
253     Exit Function
254
255 HandleButtonClick_Err:
256     ' Si el usuario canceló la acción por algún motivo,
257     ' no mostrar ningún mensaje de error.
258     ' Por el contrario, continuar en la línea siguiente.
259     If (Err = conErrDoCmdCancelled) Then
260         Resume Next
261     Else
262         MsgBox "Error al ejecutar el comando.", vbCritical
263         Resume HandleButtonClick_Exit
264     End If
265
266 End Function
267
268 Private Sub Option8_Click()
269     DoCmd.Quit
270 End Sub
```

Cogest.mdb (c) EPA
Formulario: Panel de control SIN

noviembre de 2000
Página: 3640

Permisos de usuario

admin

Permisos de grupo

Admins
Users

Propiedades

ActivarFiltro:	Falso	ActivarOrden:	Verdadero
AgrupaciónDeFechas:	Usar opciones del sistema	Al activar:	[Event Procedure]
Ancho:	15367	Bloqueos del registro:	Sin bloquear
Contar:	28	Diseño a imprimir:	Verdadero
DistribuciónDeLalmage	Siempre	Encabezado de página:	En todas las páginas
Fecha de creación:	5/10/00 10.27.59	HasModule:	Verdadero
IDDelContextoDeAyud	0	Imagen:	(ninguna)
Impresión láser rápida:	Verdadero	Línea X:	10
Línea Y:	10	LogicalPageWidth:	16002
MantenerJuntoElGrupo:	1	Max Button:	Verdadero
Min Button:	Verdadero	ModoCambiarTamañoD	Recortar
MosaicoDelmágenes:	Falso	Origen de la paleta:	(Predeterminado)
Origen del registro:	qft10Dr1_FrmConval	PáginasDeLalmagen:	Form.
PictureType:	0	Pie de página:	En todas las páginas
Propietario:	admin	Última actualización:	9/4/00 21.45.12
Visible:	Verdadero		

Objetos

Sección: Detalle

Alto:	297	Autocomprimible:	Falso
Autoextensible:	Falso	Color del fondo:	16777215
Efecto especial:	Sin relieve	En selección:	Falso
Event Proc Prefix:	Detalle	Forzar nueva página:	Ninguno
Mantener juntos:	Verdadero	Mostrar cuando:	Siempre
Nombre:	Detalle	NuevaFilaOColumna:	Ninguno
Visible:	Verdadero		

Sección: EncabezadoDelInforme

Alto:	850	Autocomprimible:	Falso
Autoextensible:	Falso	Color del fondo:	16777215
Efecto especial:	Sin relieve	En selección:	Falso
Event Proc Prefix:	EncabezadoDelInforme	Forzar nueva página:	Ninguno
Mantener juntos:	Verdadero	Mostrar cuando:	Siempre
Nombre:	EncabezadoDelInforme	NuevaFilaOColumna:	Ninguno
Visible:	Verdadero		

Sección: EncabezadoDePágina

Alto:	566	Color del fondo:	16777215
Efecto especial:	Sin relieve	En selección:	Falso
Event Proc Prefix:	EncabezadoDePágina	Mostrar cuando:	Siempre
Nombre:	EncabezadoDePágina	Visible:	Verdadero

Sección: PieDelInforme

Alto:	0	Autocomprimible:	Falso
Autoextensible:	Falso	Color del fondo:	16777215
Efecto especial:	Sin relieve	En selección:	Falso
Event Proc Prefix:	PieDelInforme	Forzar nueva página:	Ninguno
Mantener juntos:	Verdadero	Mostrar cuando:	Siempre

Cogest.mdb (c) EPA
Informe: iqft10Dr1_FrmConval

noviembre de 2000
Página: 3642

Nombre: PieDelInforme NuevaFilaOColum
na: Ninguno
Visible: Verdadero

Sección: PieDePágina

Alto: 504 Color del fondo: 16777215
Efecto especial: Sin relieve En selección: Falso
Event Proc Prefix: PieDePágina Mostrar cuando: Siempre
Nombre: PieDePágina Visible: Verdadero

Cuadro de texto: Ac_Seudónimo

Alineación del General Alto: 240
texto:
Ancho de los Trazo fino Ancho: 2382
bordes:
Auto comprimible: Falso Autoextensible: Falso
Border Line Style: Sólido Color de los 0
bordes:
Color del fondo: 16777215 ColorDelTexto: 0
ControlType: 109 Efecto especial: Sin relieve
Espesor de la Normal Estilo de los Todas las páginas
fuente: bordes:
Estilo del fondo: Transparente Event Proc Prefix: Ac_Seudónimo
Font Bold: No Fuente en cursiva: Falso
Fuente subrayada: Falso Izquierda: 4591
Juego de 0 Lugares Automático
caracteres para
fuentes de texto:
Nombre de la Arial Nombre: Ac_Seudónimo
fuente:
Ocultar Falso Origen del control: Ct_Seudónimo
Section: 0 Suma continua: No
Superior: 57 Tamaño de la 8
fuente:
Visible: Verdadero

Etiqueta: Ac_Seudónimo Etiqueta

Alineación del Izquierda Alto: 300
texto:
Ancho de los Trazo fino Ancho: 2382
bordes:
Border Line Style: Sólido Color de los 0
bordes:
Color del fondo: 16777215 ColorDelTexto: 8388608
ControlType: 100 Efecto especial: Sin relieve
Espesor de la Negrita Estilo de los Todas las páginas
fuente: bordes:
Estilo del fondo: Transparente Event Proc Prefix: Ac_Seudónimo_Etiqueta
Font Bold: Sí Fuente en cursiva: Verdadero
Fuente subrayada: Falso InformaciónAdicio
nal:
Izquierda: 4591 Juego de 0
caracteres para
fuentes de texto:
Nombre: Ac_Seudónimo Etiqueta
Nombre de la Times New Roman
fuente:
Section: 3 Superior: 57
Tamaño de la 11 Título: Seudónimo
fuente:
Visible: Verdadero

Casilla de verificación: DG_Convalidación

Cogest.mdb (c) EPA
Informe: iqft10Dr1_FrmConval

noviembre de 2000
Página: 3643

Alto:	240	Ancho de los bordes:	Trazo fino
Ancho:	400	Border Line Style:	Sólido
Color de los bordes:	0	ControlType:	106
Efecto especial:	Sin relieve	Estilo de los bordes:	Primera página
Event Proc Prefix:	DG_Convalidación	Izquierda:	14905
Nombre:	DG_Convalidación	Ocultar:	Falso
Origen del control:	Dr_Convalidación	Section:	0
Superior:	57	TripleState:	Falso
Visible:	Verdadero		
Etiqueta: DG_Convalidación Etiqueta			
Alineación del texto:	Izquierda	Alto:	300
Ancho de los bordes:	Trazo fino	Ancho:	636
Border Line Style:	Sólido	Color de los bordes:	0
Color del fondo:	16777215	ColorDelTexto:	8388608
ControlType:	100	Efecto especial:	Sin relieve
Espesor de la fuente:	Negrita	Estilo de los bordes:	Todas las páginas
Estilo del fondo:	Transparente	Event Proc Prefix:	DG_Convalidación_Etiqueta
Font Bold:	Sí	Fuente en cursiva:	Verdadero
Fuente subrayada:	Falso	InformaciónAdicional:	DetachedLabel
Izquierda:	14669	Juego de caracteres para fuentes de texto:	0
Nombre de la fuente:	Times New Roman	Nombre:	DG_Convalidación Etiqueta
Section:	3	Superior:	57
Tamaño de la fuente:	11	Título:	Conv
Visible:	Verdadero		
Cuadro de texto: DG_Ejemplares			
Alineación del texto:	General	Alto:	240
Ancho de los bordes:	Trazo fino	Ancho:	627
Autocomprimible:	Falso	Autoextensible:	Falso
Border Line Style:	Sólido	Color de los bordes:	0
Color del fondo:	16777215	ColorDelTexto:	0
ControlType:	109	Efecto especial:	Sin relieve
Espesor de la fuente:	Normal	Estilo de los bordes:	Todas las páginas
Estilo del fondo:	Transparente	Event Proc Prefix:	DG_Ejemplares
Font Bold:	No	Formato:	Standard
Fuente en cursiva:	Falso	Fuente subrayada:	Falso
Izquierda:	13889	Juego de caracteres para fuentes de texto:	0
Lugares:	0	Nombre de la fuente:	Arial
Nombre:	DG_Ejemplares	Ocultar:	Falso
Origen del control:	Dr_Ejemplares	Section:	0
Suma continua:	No	Superior:	57
Tamaño de la fuente:	8		

		Visible:	Verdadero
Etiqueta: DG_Ejemplares Etiqueta			
Alineación del texto:	Derecha	Alto:	300
Ancho de los bordes:	Trazo fino	Ancho:	708
Border Line Style:	Sólido	Color de los bordes:	0
Color del fondo:	16777215	ColorDelTexto:	8388608
ControlType:	100	Efecto especial:	Sin relieve
Espesor de la fuente:	Negrita	Estilo de los bordes:	Todas las páginas
Estilo del fondo:	Transparente	Event Proc Prefix:	DG_Ejemplares_Etiqueta
Font Bold:	Sí	Fuente en cursiva:	Verdadero
Fuente subrayada:	Falso	InformaciónAdicional:	DetachedLabel
Izquierda:	13811	Juego de caracteres para fuentes de texto:	0
Nombre de la fuente:	Times New Roman	Nombre:	DG_Ejemplares Etiqueta
Section:	3	Superior:	60
Tamaño de la fuente:	11	Título:	Ejempl
Visible:	Verdadero		
Cuadro de texto: DG_Facturacion			
Alineación del texto:	General	Alto:	240
Ancho de los bordes:	Trazo fino	Ancho:	912
Auto comprimible:	Falso	Autoextensible:	Falso
Border Line Style:	Sólido	Color de los bordes:	0
Color del fondo:	16777215	ColorDelTexto:	0
ControlType:	109	Efecto especial:	Sin relieve
Espesor de la fuente:	Normal	Estilo de los bordes:	Todas las páginas
Estilo del fondo:	Transparente	Event Proc Prefix:	DG_Facturacion
Font Bold:	No	Formato:	Standard
Fuente en cursiva:	Falso	Fuente subrayada:	Falso
Izquierda:	12754	Juego de caracteres para fuentes de texto:	0
Lugares:	0	Nombre de la fuente:	Arial
Nombre:	DG_Facturacion	Ocultar:	Falso
Origen del control:	Dr_Facturación	Section:	0
Suma continua:	No	Superior:	57
Tamaño de la fuente:	8	Visible:	Verdadero
Etiqueta: DG_Facturacion Etiqueta			
Alineación del texto:	Derecha	Alto:	300
Ancho de los bordes:	Trazo fino	Ancho:	684
Border Line Style:	Sólido	Color de los bordes:	0
Color del fondo:	16777215	ColorDelTexto:	8388608
ControlType:	100	Efecto especial:	Sin relieve

Cogest.mdb (c) EPA
 Informe: iqft10Dr1_FrmConval

noviembre de 2000
 Página: 3645

Espe so r de la fuente:	Negrita	Estilo de los bordes:	Todas las páginas
Estilo del fondo:	Transparente	Event Proc Prefix:	DG_Facturacion_Etiqueta
Font Bold:	Sí	Fuente en cursiva:	Verdadero
Fuente subrayada:	Falso	InformaciónAdicional:	DetachedLabel
Izquierda:	12983	Juego de caracteres para fuentes de texto:	0
Nombre de la fuente:	Times New Roman	Nombre:	DG_Facturacion Etiqueta
Section:	3	Superior:	60
Tamaño de la fuente:	11	Título:	Factur
Visible:	Verdadero		

Cuadro de texto: DG_HonorariosProfesionales

Alineación del texto:	General	Alto:	240
Ancho de los bordes:	Trazo fino	Ancho:	912
Autocomprimible:	Falso	Autoextensible:	Falso
Border Line Style:	Sólido	Color de los bordes:	0
Color del fondo:	16777215	ColorDelTexto:	0
ControlType:	109	Efecto especial:	Sin relieve
Espe so r de la fuente:	Normal	Estilo de los bordes:	Todas las páginas
Estilo del fondo:	Transparente	Event Proc Prefix:	DG_HonorariosProfesionales
Font Bold:	No	Fuente en cursiva:	Falso
Fuente subrayada:	Falso	Izquierda:	10374
Juego de caracteres para fuentes de texto:	0	Lugares:	Automático
Nombre de la fuente:	Arial	Nombre:	DG_HonorariosProfesionales
Ocultar:	Falso	Origen del control:	Dr_Honorarios
Section:	0	Suma continua:	No
Superior:	57	Tamaño de la fuente:	8
Visible:	Verdadero		

Etiqueta: DG_HonorariosProfesionales Etiqueta

Alineación del texto:	Derecha	Alto:	300
Ancho de los bordes:	Trazo fino	Ancho:	864
Border Line Style:	Sólido	Color de los bordes:	0
Color del fondo:	16777215	ColorDelTexto:	8388608
ControlType:	100	Efecto especial:	Sin relieve
Espe so r de la fuente:	Negrita	Estilo de los bordes:	Todas las páginas
Estilo del fondo:	Transparente	Event Proc Prefix:	DG_HonorariosProfesionales_Etiqueta
Font Bold:	Sí	Fuente en cursiva:	Verdadero
Fuente subrayada:	Falso	InformaciónAdicional:	DetachedLabel
Izquierda:	10427	Juego de caracteres para fuentes de texto:	0
Nombre de la fuente:	Times New Roman	Nombre:	DG_HonorariosProfesionales Etiqueta
Section:	3	Superior:	60

Cogest.mdb (c) EPA
 Informe: iqft10Dr1_FrmConval

noviembre de 2000
 Página: 3646

Tamaño de la fuente: 11
 Visible: Verdadero

Título: HonProf

Cuadro de texto: DG_HrDia

Alineación del texto: General
 Ancho de los bordes: Trazo fino
 Auto comprimible: Falso
 Border Line Style: Sólido
 Color del fondo: 16777215
 ControlType: 109
 Espesor de la fuente: Normal
 Estilo del fondo: Transparente
 Font Bold: No
 Fuente en cursiva: Falso
 Izquierda: 9414

Alto: 240
 Ancho: 792
 Autoextensible: Falso
 Color de los bordes: 0
 ColorDelTexto: 0
 Efecto especial: Sin relieve
 Estilo de los bordes: Todas las páginas
 Event Proc Prefix: DG_HrDia
 Formato: Short Time
 Fuente subrayada: Falso
 Juego de caracteres para fuentes de texto: 0
 Nombre de la fuente: Arial
 Ocultar: Falso
 Section: 0
 Superior: 57
 Visible: Verdadero

Lugares: Automático
 Nombre: DG_HrDia
 Origen del control: Tiempo
 Suma continua: No
 Tamaño de la fuente: 8

Etiqueta: DG_HrDia Etiqueta

Alineación del texto: Derecha
 Ancho de los bordes: Trazo fino
 Border Line Style: Sólido
 Color del fondo: 16777215
 ControlType: 100
 Espesor de la fuente: Negrita
 Estilo del fondo: Transparente
 Font Bold: Sí
 Fuente subrayada: Falso
 Izquierda: 9587

Alto: 300
 Ancho: 624
 Color de los bordes: 0
 ColorDelTexto: 8388608
 Efecto especial: Sin relieve
 Estilo de los bordes: Todas las páginas
 Event Proc Prefix: DG_HrDia_Etiqueta
 Fuente en cursiva: Verdadero
 Información Adicional: DetachedLabel
 Juego de caracteres para fuentes de texto: 0
 Nombre: DG_HrDia Etiqueta
 Superior: 60
 Título: Horas

Nombre de la fuente: Times New Roman
 Section: 3
 Tamaño de la fuente: 11
 Visible: Verdadero

Cuadro de texto: DG_IdDevengo

Alineación del texto: General
 Ancho de los bordes: Trazo fino
 Auto comprimible: Falso
 Border Line Style: Sólido

Alto: 240
 Ancho: 717
 Autoextensible: Falso
 Color de los bordes: 0

Cogest.mdb (c) EPA
 Informe: iqft10Dr1_FrmConval

noviembre de 2000
 Página: 3647

Color del fondo: 16777215
 ControlType: 109
 Espesor de la fuente: Normal
 Estilo del fondo: Transparente
 Font Bold: No
 Fuente en cursiva: Falso
 Izquierda: 2051

Lugares Automático

Nombre: DG_IdDevengo
 Origen del control: Dr_Fecha
 Suma continua: No
 Tamaño de la fuente: 8

Etiqueta: DG_IdDevengo Etiqueta

Alineación del texto: Derecha
 Ancho de los bordes: Trazo fino
 Border Line Style: Sólido

Color del fondo: 16777215
 ControlType: 100
 Espesor de la fuente: Negrita
 Estilo del fondo: Transparente
 Font Bold: Sí
 Fuente subrayada: Falso

Izquierda: 2048

Nombre de la fuente: Times New Roman
 Section: 3
 Tamaño de la fuente: 11
 Visible: Verdadero

Cuadro de texto: DG_Suministros

Alineación del texto: General
 Ancho de los bordes: Trazo fino
 Auto comprimible: Falso
 Border Line Style: Sólido

Color del fondo: 16777215
 ControlType: 109
 Espesor de la fuente: Normal
 Estilo del fondo: Transparente
 Font Bold: No
 Fuente en cursiva: Falso
 Izquierda: 11564

Lugares 0

ColorDelTexto: 0
 Efecto especial: Sin relieve
 Estilo de los bordes: Todas las páginas
 Event Proc Prefix: DG_IdDevengo
 Formato: Short Date
 Fuente subrayada: Falso
 Juego de caracteres para fuentes de texto: 0
 Nombre de la fuente: Arial
 Ocultar: Falso
 Section: 0
 Superior: 57
 Visible: Verdadero

Alto: 300

Ancho: 726

Color de los bordes: 0
 ColorDelTexto: 8388608
 Efecto especial: Sin relieve
 Estilo de los bordes: Todas las páginas

Event Proc Prefix: DG_IdDevengo_Etiqueta
 Fuente en cursiva: Verdadero
 Información Adicional: DetachedLabel

Juego de caracteres para fuentes de texto: 0

Nombre: DG_IdDevengo Etiqueta

Superior: 60
 Título: Fecha

Alto: 240

Ancho: 912

Autoextensible: Falso
 Color de los bordes: 0
 ColorDelTexto: 0
 Efecto especial: Sin relieve
 Estilo de los bordes: Todas las páginas

Event Proc Prefix: DG_Suministros
 Formato: Standard
 Fuente subrayada: Falso

Juego de caracteres para fuentes de texto: 0

Nombre de la fuente: Arial

fuentes de texto:

Cogest.mdb (c) EPA
 Informe: iqft10Dr1_FrmConval

noviembre de 2000
 Página: 3648

Nombre:	DG_Suministros	Ocultar	Falso
Origen del control:	Dr_Suministros	Section:	0
Suma continua:	No	Superior:	57
Tamaño de la fuente:	8	Visible:	Verdadero

Etiqueta: DG_Suministros Etiqueta

Alineación del texto:	Derecha	Alto:	300
Ancho de los bordes:	Trazo fino	Ancho:	876
Border Line Style:	Sólido	Color de los bordes:	0
Color del fondo:	16777215	ColorDelTexto:	8388608
ControlType:	100	Efecto especial:	Sin relieve
Espesor de la fuente:	Negrita	Estilo de los bordes:	Todas las páginas
Estilo del fondo:	Transparente	Event Proc Prefix:	DG_Suministros_Etiqueta
Font Bold:	Sí	Fuente en cursiva:	Verdadero
Fuente subrayada:	Falso	InformaciónAdicional:	DetachedLabel
Izquierda:	11603	Juego de caracteres para fuentes de texto:	0
Nombre de la fuente:	Times New Roman	Nombre:	DG_Suministros Etiqueta
Section:	3	Superior:	60
Tamaño de la fuente:	11	Título:	Suminist
Visible:	Verdadero		

Cuadro de texto: Dr_AUT

Alineación del texto:	Izquierda	Alto:	225
Ancho de los bordes:	Trazo fino	Ancho:	921
Autocomprimible:	Falso	Autoextensible:	Falso
Border Line Style:	Sólido	Color de los bordes:	0
Color del fondo:	16777215	ColorDelTexto:	0
ControlType:	109	Efecto especial:	Sin relieve
Espesor de la fuente:	Normal	Estilo de los bordes:	Todas las páginas
Estilo del fondo:	Normal	Event Proc Prefix:	Dr_AUT
Font Bold:	No	Fuente en cursiva:	Falso
Fuente subrayada:	Falso	Izquierda:	1133
Juego de caracteres para fuentes de texto:	0	Lugares:	Automático
Nombre de la fuente:	Arial	Nombre:	Dr_AUT
Ocultar	Falso	Origen del control:	Dr_AUT
Section:	0	Suma continua:	No
Superior:	56	Tamaño de la fuente:	8
Visible:	Verdadero		

Etiqueta: Etiqueta0

Alineación del texto:	General	Alto:	300
Ancho de los bordes:	Trazo fino	Ancho:	435
Border Line Style:	Sólido		

Cogest.mdb (c) EPA
Informe: iqft10Dr1_FrmConval

noviembre de 2000
Página: 3649

Color de los bordes:	0	Color del fondo:	8388608
ColorDelTexto:	8388608	ControlType:	100
Efecto especial:	Sin relieve	Espesor de la fuente:	Negrita
Estilo de los bordes:	Todas las páginas	Estilo del fondo:	Transparente
Event Proc Prefix:	Etiqueta0	Font Bold:	Sí
Fuente en cursiva:	Verdadero	Fuente subrayada:	Falso
Izquierda:	1133	Juego de caracteres para fuentes de texto:	0
Nombre de la fuente:	Times New Roman	Nombre:	Etiqueta0
Section:	3	Superior:	56
Tamaño de la fuente:	11	Título:	Reg
Visible:	Verdadero		
Etiqueta: Etiqueta22			
Alineación del texto:	Izquierda	Alto:	510
Ancho de los bordes:	Trazo fino	Ancho:	6360
Border Line Style:	Sólido	Color de los bordes:	0
Color del fondo:	16777215	ColorDelTexto:	8388608
ControlType:	100	Efecto especial:	Sin relieve
Espesor de la fuente:	Negrita	Estilo de los bordes:	Todas las páginas
Estilo del fondo:	Normal	Event Proc Prefix:	Etiqueta22
Font Bold:	Sí	Fuente en cursiva:	Verdadero
Fuente subrayada:	Falso	Izquierda:	1140
Juego de caracteres para fuentes de texto:	0	Nombre de la fuente:	Times New Roman
Nombre:	Etiqueta22	Section:	1
Superior:	60	Tamaño de la fuente:	20
Título:	Registros pendientes de	Visible:	Verdadero
Línea: Línea26			
Alto:	0	Ancho de los bordes:	3 pt
Ancho:	14121	Border Line Style:	Sólido
Color de los bordes:	12632256	ControlType:	102
Efecto especial:	Sin relieve	Estilo de los bordes:	Primera página
Event Proc Prefix:	Línea26	Inclinación:	Falso
Izquierda:	1246	Nombre:	Línea26
Section:	4	Superior:	170
Visible:	Verdadero		
Línea: Línea27			
Alto:	0	Ancho de los bordes:	3 pt
Ancho:	14121	Border Line Style:	Sólido
Color de los bordes:	16711680	ControlType:	102
Efecto especial:	Sin relieve	Estilo de los bordes:	Primera página
Event Proc Prefix:	Línea27	Inclinación:	Falso

Cogest.mdb (c) EPA
Informe: iqft10Dr1_FrmConval

noviembre de 2000
Página: 3650

Izquierda: 1133
Section: 3
Visible: Verdadero

Nombre: Línea27
Superior: 396

Línea: Línea29

Alto: 0
Ancho: 14121
Color de los bordes: 8404992
Efecto especial: Sin relieve

Ancho de los bordes: 3 pt
Border Line Style: Sólido
ControlType: 102

Event Proc Prefix: Línea29
Izquierda: 1133
Section: 1
Visible: Verdadero

Estilo de los bordes: Primera página
Inclinación: Falso
Nombre: Línea29
Superior: 680

Cuadro de texto: PP_AliasEmpleado

Alineación del texto: General
Ancho de los bordes: Trazo fino
Autocomprimible: Falso
Border Line Style: Sólido
Color del fondo: 16777215
ControlType: 109
Espesor de la fuente: Normal
Estilo del fondo: Transparente
Font Bold: No
Fuente subrayada: Falso
Juego de caracteres para fuentes de texto: 0
Nombre de la fuente: Arial
Ocultar: Falso
Section: 0
Superior: 57

Alto: 240
Ancho: 1659
Autoextensible: Falso
Color de los bordes: 0
ColorDelTexto: 0
Efecto especial: Sin relieve
Estilo de los bordes: Todas las páginas
Event Proc Prefix: PP_AliasEmpleado
Fuente en cursiva: Falso
Izquierda: 2878
Lugares: Automático

Visible: Verdadero

Nombre: PP_AliasEmpleado
Origen del control: Pr_Alias
Suma continua: No
Tamaño de la fuente: 8

Etiqueta: PP_AliasEmpleado Etiqueta

Alineación del texto: Izquierda
Ancho de los bordes: Trazo fino
Border Line Style: Sólido
Color del fondo: 16777215
ControlType: 100
Espesor de la fuente: Negrita
Estilo del fondo: Transparente
Font Bold: Sí
Fuente subrayada: Falso

Alto: 300
Ancho: 1659
Color de los bordes: 0
ColorDelTexto: 8388608
Efecto especial: Sin relieve
Estilo de los bordes: Todas las páginas
Event Proc Prefix: PP_AliasEmpleado_Etiqueta
Fuente en cursiva: Verdadero
Información Adicional: DetachedLabel

Izquierda: 2878

Juego de caracteres para fuentes de texto: 0

Nombre de la fuente: Times New Roman

Cogest.mdb (c) EPA
Informe: iqft10Dr1_FrmConval

noviembre de 2000
Página: 3651

Section: 3
Tamaño de la fuente: 11
Visible: Verdadero

Nombre: PP_AliasEmpleado Etiqueta
Superior: 57
Título: Empleado

Cuadro de texto: Texto23

Alineación del texto: Izquierda
Ancho de los bordes: Trazo fino
Autocomprimible: Falso
Border Line Style: Sólido
Color del fondo: 16777215
ControlType: 109
Espesor de la fuente: Negrita
Estilo del fondo: Transparente
Font Bold: Sí
Fuente en cursiva: Verdadero
Izquierda: 1190

Alto: 276
Ancho: 3914
Autoextensible: Falso
Color de los bordes: 0
ColorDelTexto: 8388608
Efecto especial: Sin relieve
Estilo de los bordes: Todas las páginas
Event Proc Prefix: Texto23
Formato: Long Date
Fuente subrayada: Falso
Juego de caracteres para fuentes de texto: 0

Lugares Automático

Nombre de la fuente: Times New Roman

Nombre: Texto23
Origen del control: =Now()
Suma continua: No
Tamaño de la fuente: 9

Ocultar: Falso
Section: 4
Superior: 228
Visible: Verdadero

Cuadro de texto: Texto24

Alineación del texto: Derecha
Ancho de los bordes: Trazo fino
Autocomprimible: Falso
Border Line Style: Sólido
Color del fondo: 16777215
ControlType: 109
Espesor de la fuente: Negrita
Estilo del fondo: Transparente
Font Bold: Sí
Fuente subrayada: Falso
Juego de caracteres para fuentes de texto: 0

Alto: 276
Ancho: 4424
Autoextensible: Falso
Color de los bordes: 0
ColorDelTexto: 8388608
Efecto especial: Sin relieve
Estilo de los bordes: Todas las páginas
Event Proc Prefix: Texto24
Fuente en cursiva: Verdadero
Izquierda: 5217
Lugares Automático

Nombre de la fuente: Times New Roman
Ocultar: Falso
Section: 4
Superior: 228

Nombre: Texto24
Origen del control: ="Página " & [Page] & " de " & [Pages]
Suma continua: No
Tamaño de la fuente: 9

Visible: Verdadero

Cuadro de texto: Tr_Nombre

Alineación del texto: General
Ancho de los bordes: Trazo fino

Alto: 240

Cogest.mdb (c) EPA
Informe: iqft10Dr1_FrmConval

noviembre de 2000
Página: 3652

Autocomprimible: Falso	Ancho: 2040
Border Line Style: Sólido	Autoextensible: Falso
	Color de los bordes: 0
Color del fondo: 16777215	ColorDelTexto: 0
ControlType: 109	Efecto especial: Sin relieve
Espesor de la fuente: Normal	Estilo de los bordes: Todas las páginas
Estilo del fondo: Transparente	Event Proc Prefix: Tr_Nombre
Font Bold: No	Fuente en cursiva: Falso
Fuente subrayada: Falso	Izquierda: 7151
Juego de caracteres para fuentes de texto: 0	Lugares Automático
Nombre de la fuente: Arial	Nombre: Tr_Nombre
Ocultar Falso	Origen del control: Tr_Nombre
Section: 0	Suma continua: No
Superior: 57	Tamaño de la fuente: 8
Visible: Verdadero	
Etiqueta: Tr_Nombre Etiqueta	
Alineación del texto: Izquierda	Alto: 300
Ancho de los bordes: Trazo fino	Ancho: 2040
Border Line Style: Sólido	Color de los bordes: 0
Color del fondo: 16777215	ColorDelTexto: 8388608
ControlType: 100	Efecto especial: Sin relieve
Espesor de la fuente: Negrita	Estilo de los bordes: Todas las páginas
Estilo del fondo: Transparente	Event Proc Prefix: Tr_Nombre_Etiqueta
Font Bold: Sí	Fuente en cursiva: Verdadero
Fuente subrayada: Falso	InformaciónAdicional: DetachedLabel
Izquierda: 7151	Juego de caracteres para fuentes de texto: 0
Nombre de la fuente: Times New Roman	Nombre: Tr_Nombre Etiqueta
Section: 3	Superior: 57
Tamaño de la fuente: 11	Título: Tercero
Visible: Verdadero	

Código

```

1 Attribute VB_Name = "Report_iqft10Dr1_FrmConval"
2 Attribute VB_Creatable = True
3 Attribute VB_PredeclaredId = True
4 Attribute VB_Exposed = False
5 Option Compare Database
6 Option Explicit
7
8 Private Sub Report_Activate()
9 DoCmd.OpenReport "iqft10Dr1_FrmConval", acNormal, "", ""
10

```

Cogest.mdb (c) EPA
Informe: iqft10Dr1_FrmConval

noviembre de 2000
Página: 3653

11 End Sub
12

Permisos de usuario

admin

Permisos de grupo

Admins
Users

Propiedades

ActivarFiltro:	Falso	ActivarOrden:	Verdadero
AgrupaciónDeFechas:	Usar opciones del sistema	Al activar:	[Event Procedure]
Ancho:	15367	Bloqueos del registro:	Sin bloquear
Contar:	28	Diseño a imprimir:	Verdadero
DistribuciónDeLalmage	Siempre	Encabezado de página:	En todas las páginas
Fecha de creación:	5/10/00 11.05.56	HasModule:	Verdadero
IDDelContextoDeAyud	0	Imagen:	(ninguna)
Impresión láser rápida:	Verdadero	Línea X:	10
Línea Y:	10	LogicalPageWidth:	16002
MantenerJuntoElGrupo:	1	Max Button:	Verdadero
Min Button:	Verdadero	ModoCambiarTamañoD	Recortar
MosaicoDelmágenes:	Falso	Origen de la paleta:	(Predeterminado)
Origen del registro:	iqft10Dr2_FrmSuperv	PáginasDeLalmagen:	Form.
PictureType:	0	Pie de página:	En todas las páginas
Propietario:	admin	Última actualización:	9/4/00 21.45.36
Visible:	Verdadero		

Objetos

Sección: Detalle

Alto:	297	Autocomprimible:	Falso
Autoextensible:	Falso	Color del fondo:	16777215
Efecto especial:	Sin relieve	En selección:	Falso
Event Proc Prefix:	Detalle	Forzar nueva página:	Ninguno
Mantener juntos:	Verdadero	Mostrar cuando:	Siempre
Nombre:	Detalle	NuevaFilaOColumna:	Ninguno
Visible:	Verdadero		

Sección: EncabezadoDelInforme

Alto:	850	Autocomprimible:	Falso
Autoextensible:	Falso	Color del fondo:	16777215
Efecto especial:	Sin relieve	En selección:	Falso
Event Proc Prefix:	EncabezadoDelInforme	Forzar nueva página:	Ninguno
Mantener juntos:	Verdadero	Mostrar cuando:	Siempre
Nombre:	EncabezadoDelInforme	NuevaFilaOColumna:	Ninguno
Visible:	Verdadero		

Sección: EncabezadoDePágina

Alto:	566	Color del fondo:	16777215
Efecto especial:	Sin relieve	En selección:	Falso
Event Proc Prefix:	EncabezadoDePágina	Mostrar cuando:	Siempre
Nombre:	EncabezadoDePágina	Visible:	Verdadero

Sección: PieDelInforme

Alto:	0	Autocomprimible:	Falso
Autoextensible:	Falso	Color del fondo:	16777215
Efecto especial:	Sin relieve	En selección:	Falso
Event Proc Prefix:	PieDelInforme	Forzar nueva página:	Ninguno
Mantener juntos:	Verdadero	Mostrar cuando:	Siempre

Cogest.mdb (c) EPA
Informe: iqft10Dr2_FrmSuperv

noviembre de 2000
Página: 3655

Nombre: PieDelInforme NuevaFilaOColum
na: Ninguno
Visible: Verdadero

Sección: PieDePágina

Alto: 504 Color del fondo: 16777215
Efecto especial: Sin relieve En selección: Falso
Event Proc Prefix: PieDePágina Mostrar cuando: Siempre
Nombre: PieDePágina Visible: Verdadero

Cuadro de texto: Ac_Seudónimo

Alineación del General Alto: 240
texto:
Ancho de los Trazo fino Ancho: 2382
bordes:
Auto comprimible: Falso Autoextensible: Falso
Border Line Style: Sólido Color de los 0
bordes:
Color del fondo: 16777215 ColorDelTexto: 0
ControlType: 109 Efecto especial: Sin relieve
Espesor de la Normal Estilo de los Todas las páginas
fuente: bordes:
Estilo del fondo: Transparente Event Proc Prefix: Ac_Seudónimo
Font Bold: No Fuente en cursiva: Falso
Fuente subrayada: Falso Izquierda: 4591
Juego de 0 Lugares Automático
caracteres para
fuentes de texto:
Nombre de la Arial Nombre: Ac_Seudónimo
fuente:
Ocultar Falso Origen del control: Ct_Seudónimo
Section: 0 Suma continua: No
Superior: 57 Tamaño de la 8
fuente:
Visible: Verdadero

Etiqueta: Ac_Seudónimo Etiqueta

Alineación del Izquierda Alto: 300
texto:
Ancho de los Trazo fino Ancho: 2382
bordes:
Border Line Style: Sólido Color de los 0
bordes:
Color del fondo: 16777215 ColorDelTexto: 8388608
ControlType: 100 Efecto especial: Sin relieve
Espesor de la Negrita Estilo de los Todas las páginas
fuente: bordes:
Estilo del fondo: Transparente Event Proc Prefix: Ac_Seudónimo_Etiqueta
Font Bold: Sí Fuente en cursiva: Verdadero
Fuente subrayada: Falso InformaciónAdicio
nal:
Izquierda: 4591 Juego de 0
caracteres para
fuentes de texto:
Nombre: Ac_Seudónimo Etiqueta
Nombre de la Times New Roman
fuente:
Section: 3 Superior: 57
Tamaño de la 11 Título: Seudónimo
fuente:
Visible: Verdadero

Casilla de verificación: DG_Convalidación

Cogest.mdb (c) EPA
Informe: iqft10Dr2_FrmSuperv

noviembre de 2000
Página: 3656

Alto:	240	Ancho de los bordes:	Trazo fino
Ancho:	400	Border Line Style:	Sólido
Color de los bordes:	0	ControlType:	106
Efecto especial:	Sin relieve	Estilo de los bordes:	Primera página
Event Proc Prefix:	DG_Convalidación	Izquierda:	14905
Nombre:	DG_Convalidación	Ocultar:	Falso
Origen del control:	Dr_Supervisión	Section:	0
Superior:	57	TripleState:	Falso
Visible:	Verdadero		
Etiqueta: DG_Convalidación Etiqueta			
Alineación del texto:	Izquierda	Alto:	300
Ancho de los bordes:	Trazo fino	Ancho:	636
Border Line Style:	Sólido	Color de los bordes:	0
Color del fondo:	16777215	ColorDelTexto:	8388608
ControlType:	100	Efecto especial:	Sin relieve
Espesor de la fuente:	Negrita	Estilo de los bordes:	Todas las páginas
Estilo del fondo:	Transparente	Event Proc Prefix:	DG_Convalidación_Etiqueta
Font Bold:	Sí	Fuente en cursiva:	Verdadero
Fuente subrayada:	Falso	InformaciónAdicional:	DetachedLabel
Izquierda:	14669	Juego de caracteres para fuentes de texto:	0
Nombre de la fuente:	Times New Roman	Nombre:	DG_Convalidación Etiqueta
Section:	3	Superior:	57
Tamaño de la fuente:	11	Título:	Supv
Visible:	Verdadero		
Cuadro de texto: DG_Ejemplares			
Alineación del texto:	General	Alto:	240
Ancho de los bordes:	Trazo fino	Ancho:	627
Autocomprimible:	Falso	Autoextensible:	Falso
Border Line Style:	Sólido	Color de los bordes:	0
Color del fondo:	16777215	ColorDelTexto:	0
ControlType:	109	Efecto especial:	Sin relieve
Espesor de la fuente:	Normal	Estilo de los bordes:	Todas las páginas
Estilo del fondo:	Transparente	Event Proc Prefix:	DG_Ejemplares
Font Bold:	No	Formato:	Standard
Fuente en cursiva:	Falso	Fuente subrayada:	Falso
Izquierda:	13889	Juego de caracteres para fuentes de texto:	0
Lugares:	0	Nombre de la fuente:	Arial
Nombre:	DG_Ejemplares	Ocultar:	Falso
Origen del control:	Dr_Ejemplares	Section:	0
Suma continua:	No	Superior:	57
Tamaño de la fuente:	8		

		Visible:	Verdadero
Etiqueta: DG_Ejemplares Etiqueta			
Alineación del texto:	Derecha	Alto:	300
Ancho de los bordes:	Trazo fino	Ancho:	708
Border Line Style:	Sólido	Color de los bordes:	0
Color del fondo:	16777215	ColorDelTexto:	8388608
ControlType:	100	Efecto especial:	Sin relieve
Espesor de la fuente:	Negrita	Estilo de los bordes:	Todas las páginas
Estilo del fondo:	Transparente	Event Proc Prefix:	DG_Ejemplares_Etiqueta
Font Bold:	Sí	Fuente en cursiva:	Verdadero
Fuente subrayada:	Falso	InformaciónAdicional:	DetachedLabel
Izquierda:	13811	Juego de caracteres para fuentes de texto:	0
Nombre de la fuente:	Times New Roman	Nombre:	DG_Ejemplares Etiqueta
Section:	3	Superior:	60
Tamaño de la fuente:	11	Título:	Ejempl
Visible:	Verdadero		
Cuadro de texto: DG_Facturacion			
Alineación del texto:	General	Alto:	240
Ancho de los bordes:	Trazo fino	Ancho:	912
Auto comprimible:	Falso	Autoextensible:	Falso
Border Line Style:	Sólido	Color de los bordes:	0
Color del fondo:	16777215	ColorDelTexto:	0
ControlType:	109	Efecto especial:	Sin relieve
Espesor de la fuente:	Normal	Estilo de los bordes:	Todas las páginas
Estilo del fondo:	Transparente	Event Proc Prefix:	DG_Facturacion
Font Bold:	No	Formato:	Standard
Fuente en cursiva:	Falso	Fuente subrayada:	Falso
Izquierda:	12754	Juego de caracteres para fuentes de texto:	0
Lugares:	0	Nombre de la fuente:	Arial
Nombre:	DG_Facturacion	Ocultar:	Falso
Origen del control:	Dr_Facturación	Section:	0
Suma continua:	No	Superior:	57
Tamaño de la fuente:	8	Visible:	Verdadero
Etiqueta: DG_Facturacion Etiqueta			
Alineación del texto:	Derecha	Alto:	300
Ancho de los bordes:	Trazo fino	Ancho:	684
Border Line Style:	Sólido	Color de los bordes:	0
Color del fondo:	16777215	ColorDelTexto:	8388608
ControlType:	100	Efecto especial:	Sin relieve

Cogest.mdb (c) EPA
 Informe: iqft10Dr2_FrmSuperv

noviembre de 2000
 Página: 3658

Espeor de la fuente: Negrita
 Estilo del fondo: Transparente
 Font Bold: Sí
 Fuente subrayada: Falso

Izquierda: 12983

Nombre de la fuente: Times New Roman
 Section: 3
 Tamaño de la fuente: 11
 Visible: Verdadero

Cuadro de texto: DG_HonorariosProfesionales

Alineación del texto: General
 Ancho de los bordes: Trazo fino
 Autocomprimible: Falso
 Border Line Style: Sólido

Color del fondo: 16777215
 ControlType: 109
 Espesor de la fuente: Normal

Estilo del fondo: Transparente
 Font Bold: No
 Fuente subrayada: Falso
 Juego de caracteres para fuentes de texto: 0

Nombre de la fuente: Arial
 Ocultar: Falso
 Section: 0
 Superior: 57

Visible: Verdadero

Etiqueta: DG_HonorariosProfesionales Etiqueta

Alineación del texto: Derecha
 Ancho de los bordes: Trazo fino
 Border Line Style: Sólido

Color del fondo: 16777215
 ControlType: 100
 Espesor de la fuente: Negrita
 Estilo del fondo: Transparente
 Font Bold: Sí
 Fuente subrayada: Falso

Izquierda: 10427

Nombre de la fuente: Times New Roman
 Section: 3

Estilo de los bordes: Todas las páginas
 Event Proc Prefix: DG_Facturacion_Etiqueta
 Fuente en cursiva: Verdadero
 Información Adicional: DetachedLabel

Juego de caracteres para fuentes de texto: 0

Nombre: DG_Facturacion Etiqueta
 Superior: 60
 Título: Factur

Alto: 240

Ancho: 912

Autoextensible: Falso
 Color de los bordes: 0

ColorDelTexto: 0
 Efecto especial: Sin relieve
 Estilo de los bordes: Todas las páginas

Event Proc Prefix: DG_HonorariosProfesionales
 Fuente en cursiva: Falso
 Izquierda: 10374
 Lugares: Automático

Nombre: DG_HonorariosProfesionales

Origen del control: Dr_Honorarios
 Suma continua: No
 Tamaño de la fuente: 8

Alto: 300

Ancho: 864

Color de los bordes: 0

ColorDelTexto: 8388608
 Efecto especial: Sin relieve
 Estilo de los bordes: Todas las páginas

Event Proc Prefix: DG_HonorariosProfesionales_Etiqueta
 Fuente en cursiva: Verdadero
 Información Adicional: DetachedLabel

Juego de caracteres para fuentes de texto: 0

Nombre: DG_HonorariosProfesionales Etiqueta
 Superior: 60

Cogest.mdb (c) EPA
Informe: iqft10Dr2_FrmSuperv

noviembre de 2000
Página: 3659

Tamaño de la fuente: 11
Visible: Verdadero

Título: HonProf

Cuadro de texto: DG_HrDia

Alineación del texto: General
Ancho de los bordes: Trazo fino
Autocomprimible: Falso
Border Line Style: Sólido
Color del fondo: 16777215
ControlType: 109
Espesor de la fuente: Normal
Estilo del fondo: Transparente
Font Bold: No
Fuente en cursiva: Falso
Izquierda: 9414

Alto: 240
Ancho: 792
Autoextensible: Falso
Color de los bordes: 0
ColorDelTexto: 0
Efecto especial: Sin relieve
Estilo de los bordes: Todas las páginas
Event Proc Prefix: DG_HrDia
Formato: Short Time
Fuente subrayada: Falso
Juego de caracteres para fuentes de texto: 0
Nombre de la fuente: Arial
Ocultar: Falso
Section: 0
Superior: 57
Visible: Verdadero

Lugares: Automático
Nombre: DG_HrDia
Origen del control: Tiempo
Suma continua: No
Tamaño de la fuente: 8

Etiqueta: DG_HrDia Etiqueta

Alineación del texto: Derecha
Ancho de los bordes: Trazo fino
Border Line Style: Sólido
Color del fondo: 16777215
ControlType: 100
Espesor de la fuente: Negrita
Estilo del fondo: Transparente
Font Bold: Sí
Fuente subrayada: Falso
Izquierda: 9587

Alto: 300
Ancho: 624
Color de los bordes: 0
ColorDelTexto: 8388608
Efecto especial: Sin relieve
Estilo de los bordes: Todas las páginas
Event Proc Prefix: DG_HrDia_Etiqueta
Fuente en cursiva: Verdadero
Información Adicional: DetachedLabel
Juego de caracteres para fuentes de texto: 0
Nombre: DG_HrDia Etiqueta

Nombre de la fuente: Times New Roman
Section: 3
Tamaño de la fuente: 11
Visible: Verdadero

Superior: 60
Título: Horas

Cuadro de texto: DG_IdDevengo

Alineación del texto: General
Ancho de los bordes: Trazo fino
Autocomprimible: Falso
Border Line Style: Sólido

Alto: 240
Ancho: 717
Autoextensible: Falso
Color de los bordes: 0

Cogest.mdb (c) EPA
Informe: iqft10Dr2_FrmSuperv

noviembre de 2000
Página: 3660

Color del fondo: 16777215
ControlType: 109
Espesor de la fuente: Normal
Estilo del fondo: Transparente
Font Bold: No
Fuente en cursiva: Falso
Izquierda: 2051

Lugares Automático

Nombre: DG_IdDevengo
Origen del control: Dr_Fecha
Suma continua: No
Tamaño de la fuente: 8

Etiqueta: DG_IdDevengo Etiqueta

Alineación del texto: Derecha
Ancho de los bordes: Trazo fino
Border Line Style: Sólido

Color del fondo: 16777215
ControlType: 100
Espesor de la fuente: Negrita
Estilo del fondo: Transparente
Font Bold: Sí
Fuente subrayada: Falso

Izquierda: 2048

Nombre de la fuente: Times New Roman
Section: 3
Tamaño de la fuente: 11
Visible: Verdadero

Cuadro de texto: DG_Suministros

Alineación del texto: General
Ancho de los bordes: Trazo fino
Auto comprimible: Falso
Border Line Style: Sólido

Color del fondo: 16777215
ControlType: 109
Espesor de la fuente: Normal
Estilo del fondo: Transparente
Font Bold: No
Fuente en cursiva: Falso
Izquierda: 11564

Lugares 0

ColorDelTexto: 0
Efecto especial: Sin relieve
Estilo de los bordes: Todas las páginas
Event Proc Prefix: DG_IdDevengo
Formato: Short Date
Fuente subrayada: Falso
Juego de caracteres para fuentes de texto: 0
Nombre de la fuente: Arial
Ocultar: Falso
Section: 0
Superior: 57
Visible: Verdadero

Alto: 300

Ancho: 726

Color de los bordes: 0
ColorDelTexto: 8388608
Efecto especial: Sin relieve
Estilo de los bordes: Todas las páginas

Event Proc Prefix: DG_IdDevengo_Etiqueta
Fuente en cursiva: Verdadero
Información Adicional: DetachedLabel
Juego de caracteres para fuentes de texto: 0
Nombre: DG_IdDevengo Etiqueta

Superior: 60
Título: Fecha

Alto: 240

Ancho: 912

Autoextensible: Falso
Color de los bordes: 0
ColorDelTexto: 0
Efecto especial: Sin relieve
Estilo de los bordes: Todas las páginas

Event Proc Prefix: DG_Suministros
Formato: Standard
Fuente subrayada: Falso
Juego de caracteres para fuentes de texto: 0
Nombre de la fuente: Arial

Cogest.mdb (c) EPA
Informe: iqft10Dr2_FrmSuperv

noviembre de 2000
Página: 3661

Nombre:	DG_Suministros	Ocultar	Falso
Origen del control:	Dr_Suministros	Section:	0
Suma continua:	No	Superior:	57
Tamaño de la fuente:	8	Visible:	Verdadero

Etiqueta: DG_Suministros Etiqueta

Alineación del texto:	Derecha	Alto:	300
Ancho de los bordes:	Trazo fino	Ancho:	876
Border Line Style:	Sólido	Color de los bordes:	0
Color del fondo:	16777215	ColorDelTexto:	8388608
ControlType:	100	Efecto especial:	Sin relieve
Espesor de la fuente:	Negrita	Estilo de los bordes:	Todas las páginas
Estilo del fondo:	Transparente	Event Proc Prefix:	DG_Suministros_Etiqueta
Font Bold:	Sí	Fuente en cursiva:	Verdadero
Fuente subrayada:	Falso	InformaciónAdicional:	DetachedLabel
Izquierda:	11603	Juego de caracteres para fuentes de texto:	0
Nombre de la fuente:	Times New Roman	Nombre:	DG_Suministros Etiqueta
Section:	3	Superior:	60
Tamaño de la fuente:	11	Título:	Suminist
Visible:	Verdadero		

Cuadro de texto: Dr_AUT

Alineación del texto:	Izquierda	Alto:	225
Ancho de los bordes:	Trazo fino	Ancho:	921
Autocomprimible:	Falso	Autoextensible:	Falso
Border Line Style:	Sólido	Color de los bordes:	0
Color del fondo:	16777215	ColorDelTexto:	0
ControlType:	109	Efecto especial:	Sin relieve
Espesor de la fuente:	Normal	Estilo de los bordes:	Todas las páginas
Estilo del fondo:	Normal	Event Proc Prefix:	Dr_AUT
Font Bold:	No	Fuente en cursiva:	Falso
Fuente subrayada:	Falso	Izquierda:	1133
Juego de caracteres para fuentes de texto:	0	Lugares:	Automático
Nombre de la fuente:	Arial	Nombre:	Dr_AUT
Ocultar	Falso	Origen del control:	Dr_AUT
Section:	0	Suma continua:	No
Superior:	56	Tamaño de la fuente:	8
Visible:	Verdadero		

Etiqueta: Etiqueta0

Alineación del texto:	General	Alto:	300
Ancho de los bordes:	Trazo fino	Ancho:	435
Border Line Style:	Sólido		

Cogest.mdb (c) EPA
 Informe: iqft10Dr2_FrmSuperv

noviembre de 2000
 Página: 3662

Color de los bordes:	0	Color del fondo:	8388608
ColorDelTexto:	8388608	ControlType:	100
Efecto especial:	Sin relieve	Espesor de la fuente:	Negrita
Estilo de los bordes:	Todas las páginas	Estilo del fondo:	Transparente
Event Proc Prefix:	Etiqueta0	Font Bold:	Sí
Fuente en cursiva:	Verdadero	Fuente subrayada:	Falso
Izquierda:	1133	Juego de caracteres para fuentes de texto:	0
Nombre de la fuente:	Times New Roman	Nombre:	Etiqueta0
Section:	3	Superior:	56
Tamaño de la fuente:	11	Título:	Reg
Visible:	Verdadero		
Etiqueta: Etiqueta22			
Alineación del texto:	Izquierda	Alto:	510
Ancho de los bordes:	Trazo fino	Ancho:	6360
Border Line Style:	Sólido	Color de los bordes:	0
Color del fondo:	16777215	ColorDelTexto:	8388608
ControlType:	100	Efecto especial:	Sin relieve
Espesor de la fuente:	Negrita	Estilo de los bordes:	Todas las páginas
Estilo del fondo:	Normal	Event Proc Prefix:	Etiqueta22
Font Bold:	Sí	Fuente en cursiva:	Verdadero
Fuente subrayada:	Falso	Izquierda:	1140
Juego de caracteres para fuentes de texto:	0	Nombre de la fuente:	Times New Roman
Nombre:	Etiqueta22	Section:	1
Superior:	60	Tamaño de la fuente:	20
Título:	Registros pendientes de supervisión	Visible:	Verdadero
Línea: Línea26			
Alto:	0	Ancho de los bordes:	3 pt
Ancho:	14121	Border Line Style:	Sólido
Color de los bordes:	12632256	ControlType:	102
Efecto especial:	Sin relieve	Estilo de los bordes:	Primera página
Event Proc Prefix:	Línea26	Inclinación:	Falso
Izquierda:	1246	Nombre:	Línea26
Section:	4	Superior:	170
Visible:	Verdadero		
Línea: Línea27			
Alto:	0	Ancho de los bordes:	3 pt
Ancho:	14121	Border Line Style:	Sólido
Color de los bordes:	16711680	ControlType:	102
Efecto especial:	Sin relieve	Estilo de los bordes:	Primera página
Event Proc Prefix:	Línea27	Inclinación:	Falso

Cogest.mdb (c) EPA
Informe: iqft10Dr2_FrmSuperv

noviembre de 2000
Página: 3663

Izquierda: 1133
Section: 3
Visible: Verdadero

Nombre: Línea27
Superior: 396

Línea: Línea29

Alto: 0
Ancho: 14121
Color de los bordes: 8404992
Efecto especial: Sin relieve

Ancho de los bordes: 3 pt
Border Line Style: Sólido
ControlType: 102

Event Proc Prefix: Línea29
Izquierda: 1133
Section: 1
Visible: Verdadero

Estilo de los bordes: Primera página
Inclinación: Falso
Nombre: Línea29
Superior: 680

Cuadro de texto: PP_AliasEmpleado

Alineación del texto: General
Ancho de los bordes: Trazo fino
Autocomprimible: Falso
Border Line Style: Sólido
Color del fondo: 16777215
ControlType: 109
Espesor de la fuente: Normal
Estilo del fondo: Transparente
Font Bold: No
Fuente subrayada: Falso
Juego de caracteres para fuentes de texto: 0
Nombre de la fuente: Arial
Ocultar: Falso
Section: 0
Superior: 57

Alto: 240
Ancho: 1659
Autoextensible: Falso
Color de los bordes: 0
ColorDelTexto: 0
Efecto especial: Sin relieve
Estilo de los bordes: Todas las páginas
Event Proc Prefix: PP_AliasEmpleado
Fuente en cursiva: Falso
Izquierda: 2878
Lugares: Automático

Visible: Verdadero

Nombre: PP_AliasEmpleado
Origen del control: Pr_Alias
Suma continua: No
Tamaño de la fuente: 8

Etiqueta: PP_AliasEmpleado Etiqueta

Alineación del texto: Izquierda
Ancho de los bordes: Trazo fino
Border Line Style: Sólido
Color del fondo: 16777215
ControlType: 100
Espesor de la fuente: Negrita
Estilo del fondo: Transparente
Font Bold: Sí
Fuente subrayada: Falso

Alto: 300
Ancho: 1659
Color de los bordes: 0
ColorDelTexto: 8388608
Efecto especial: Sin relieve
Estilo de los bordes: Todas las páginas
Event Proc Prefix: PP_AliasEmpleado_Etiqueta
Fuente en cursiva: Verdadero
Información Adicional: DetachedLabel

Izquierda: 2878

Juego de caracteres para fuentes de texto: 0

Nombre de la fuente: Times New Roman

Section:	3	Nombre:	PP_AliasEmpleado Etiqueta
Tamaño de la fuente:	11	Superior:	57
Visible:	Verdadero	Título:	Empleado
Cuadro de texto: Texto23			
Alineación del texto:	Izquierda	Alto:	276
Ancho de los bordes:	Trazo fino	Ancho:	3914
Autocomprimible:	Falso	Autoextensible:	Falso
Border Line Style:	Sólido	Color de los bordes:	0
Color del fondo:	16777215	ColorDelTexto:	8388608
ControlType:	109	Efecto especial:	Sin relieve
Espesor de la fuente:	Negrita	Estilo de los bordes:	Todas las páginas
Estilo del fondo:	Transparente	Event Proc Prefix:	Texto23
Font Bold:	Sí	Formato:	Long Date
Fuente en cursiva:	Verdadero	Fuente subrayada:	Falso
Izquierda:	1190	Juego de caracteres para fuentes de texto:	0
Lugares:	Automático	Nombre de la fuente:	Times New Roman
Nombre:	Texto23	Ocultar:	Falso
Origen del control:	=Now()	Section:	4
Suma continua:	No	Superior:	228
Tamaño de la fuente:	9	Visible:	Verdadero
Cuadro de texto: Texto24			
Alineación del texto:	Derecha	Alto:	276
Ancho de los bordes:	Trazo fino	Ancho:	4424
Autocomprimible:	Falso	Autoextensible:	Falso
Border Line Style:	Sólido	Color de los bordes:	0
Color del fondo:	16777215	ColorDelTexto:	8388608
ControlType:	109	Efecto especial:	Sin relieve
Espesor de la fuente:	Negrita	Estilo de los bordes:	Todas las páginas
Estilo del fondo:	Transparente	Event Proc Prefix:	Texto24
Font Bold:	Sí	Fuente en cursiva:	Verdadero
Fuente subrayada:	Falso	Izquierda:	5217
Juego de caracteres para fuentes de texto:	0	Lugares:	Automático
Nombre de la fuente:	Times New Roman	Nombre:	Texto24
Ocultar:	Falso	Origen del control:	= "Página " & [Page] & " de " & [Pages]
Section:	4	Suma continua:	No
Superior:	228	Tamaño de la fuente:	9
Visible:	Verdadero		
Cuadro de texto: Tr_Nombre			
Alineación del texto:	General	Alto:	240
Ancho de los bordes:	Trazo fino		

Cogest.mdb (c) EPA
 Informe: iqft10Dr2_FrmSuperv

noviembre de 2000
 Página: 3665

Autocomprimible:	Falso	Ancho:	2040
Border Line Style:	Sólido	Autoextensible:	Falso
		Color de los bordes:	0
Color del fondo:	16777215	ColorDelTexto:	0
ControlType:	109	Efecto especial:	Sin relieve
Espesor de la fuente:	Normal	Estilo de los bordes:	Todas las páginas
Estilo del fondo:	Transparente	Event Proc Prefix:	Tr_Nombre
Font Bold:	No	Fuente en cursiva:	Falso
Fuente subrayada:	Falso	Izquierda:	7151
Juego de caracteres para fuentes de texto:	0	Lugares:	Automático
Nombre de la fuente:	Arial	Nombre:	Tr_Nombre
Ocultar:	Falso	Origen del control:	Tr_Nombre
Section:	0	Suma continua:	No
Superior:	57	Tamaño de la fuente:	8
Visible:	Verdadero		

Etiqueta: Tr_Nombre Etiqueta

Alineación del texto:	Izquierda	Alto:	300
Ancho de los bordes:	Trazo fino	Ancho:	2040
Border Line Style:	Sólido	Color de los bordes:	0
Color del fondo:	16777215	ColorDelTexto:	8388608
ControlType:	100	Efecto especial:	Sin relieve
Espesor de la fuente:	Negrita	Estilo de los bordes:	Todas las páginas
Estilo del fondo:	Transparente	Event Proc Prefix:	Tr_Nombre_Etiqueta
Font Bold:	Sí	Fuente en cursiva:	Verdadero
Fuente subrayada:	Falso	InformaciónAdicional:	DetachedLabel
Izquierda:	7151	Juego de caracteres para fuentes de texto:	0
Nombre de la fuente:	Times New Roman	Nombre:	Tr_Nombre Etiqueta
Section:	3	Superior:	57
Tamaño de la fuente:	11	Título:	Tercero
Visible:	Verdadero		

Código

```

1 Attribute VB_Name = "Report_iqft10Dr2_FrmSuperv"
2 Attribute VB_Creatable = True
3 Attribute VB_PredeclaredId = True
4 Attribute VB_Exposed = False
5 Option Compare Database
6 Option Explicit
7
8 Private Sub Report_Activate()
9 DoCmd.OpenReport "iqft10Dr2_FrmSuperv", acNormal, "", ""
10
    
```

Cogest.mdb (c) EPA
Informe: iqft10Dr2_FrmSuperv

noviembre de 2000
Página: 3666

11 End Sub
12

Permisos de usuario

admin

Permisos de grupo

Admins
Users

Propiedades

ActivarFiltro:	Falso	ActivarOrden:	Verdadero
AgrupaciónDeFechas:	Usar opciones del sistema	Al activar:	[Event Procedure]
Ancho:	15367	Bloqueos del registro:	Sin bloquear
Contar:	28	Diseño a imprimir:	Verdadero
DistribuciónDeLalmage	Siempre	Encabezado de página:	En todas las páginas
Fecha de creación:	5/10/00 11.06.01	HasModule:	Verdadero
IDDelContextoDeAyud	0	Imagen:	(ninguna)
Impresión láser rápida:	Verdadero	Línea X:	10
Línea Y:	10	LogicalPageWidth:	16002
MantenerJuntoElGrupo:	1	Max Button:	Verdadero
Min Button:	Verdadero	ModoCambiarTamañoD	Recortar
MosaicoDelmágenes:	Falso	Origen de la paleta:	(Predeterminado)
Origen del registro:	iqft10Dr3_FrmRevis	PáginasDeLalmagen:	Form.
PictureType:	0	Pie de página:	En todas las páginas
Propietario:	admin	Última actualización:	9/4/00 21.39.47
Visible:	Verdadero		

Objetos

Sección: Detalle

Alto:	297	Autocomprimible:	Falso
Autoextensible:	Falso	Color del fondo:	16777215
Efecto especial:	Sin relieve	En selección:	Falso
Event Proc Prefix:	Detalle	Forzar nueva página:	Ninguno
Mantener juntos:	Verdadero	Mostrar cuando:	Siempre
Nombre:	Detalle	NuevaFilaOColumna:	Ninguno
Visible:	Verdadero		

Sección: EncabezadoDelInforme

Alto:	850	Autocomprimible:	Falso
Autoextensible:	Falso	Color del fondo:	16777215
Efecto especial:	Sin relieve	En selección:	Falso
Event Proc Prefix:	EncabezadoDelInforme	Forzar nueva página:	Ninguno
Mantener juntos:	Verdadero	Mostrar cuando:	Siempre
Nombre:	EncabezadoDelInforme	NuevaFilaOColumna:	Ninguno
Visible:	Verdadero		

Sección: EncabezadoDePágina

Alto:	566	Color del fondo:	16777215
Efecto especial:	Sin relieve	En selección:	Falso
Event Proc Prefix:	EncabezadoDePágina	Mostrar cuando:	Siempre
Nombre:	EncabezadoDePágina	Visible:	Verdadero

Sección: PieDelInforme

Alto:	0	Autocomprimible:	Falso
Autoextensible:	Falso	Color del fondo:	16777215
Efecto especial:	Sin relieve	En selección:	Falso
Event Proc Prefix:	PieDelInforme	Forzar nueva página:	Ninguno
Mantener juntos:	Verdadero	Mostrar cuando:	Siempre

Cogest.mdb (c) EPA
 Informe: iqft10Dr3_FrmRevis

noviembre de 2000
 Página: 3668

Nombre: PieDelInforme NuevaFilaOColum
 na: Ninguno
 Visible: Verdadero

Sección: PieDePágina

Alto: 504 Color del fondo: 16777215
 Efecto especial: Sin relieve En selección: Falso
 Event Proc Prefix: PieDePágina Mostrar cuando: Siempre
 Nombre: PieDePágina Visible: Verdadero

Cuadro de texto: Ac_Seudónimo

Alineación del General Alto: 240
 texto:
 Ancho de los Trazo fino Ancho: 2382
 bordes:
 Auto comprimible: Falso Autoextensible: Falso
 Border Line Style: Sólido Color de los 0
 bordes:
 Color del fondo: 16777215 ColorDelTexto: 0
 ControlType: 109 Efecto especial: Sin relieve
 Espesor de la Normal Estilo de los Todas las páginas
 fuente:
 Estilo del fondo: Transparente bordes:
 Font Bold: No Event Proc Prefix: Ac_Seudónimo
 Fuente subrayada: Falso Fuente en cursiva: Falso
 Juego de 0 Izquierda: 4591
 caracteres para Lugares Automático
 fuentes de texto:
 Nombre de la Arial Nombre: Ac_Seudónimo
 fuente:
 Ocultar Falso Origen del control: Ct_Seudónimo
 Section: 0 Suma continua: No
 Superior: 57 Tamaño de la 8
 fuente:
 Visible: Verdadero

Etiqueta: Ac_Seudónimo Etiqueta

Alineación del Izquierda Alto: 300
 texto:
 Ancho de los Trazo fino Ancho: 2382
 bordes:
 Border Line Style: Sólido Color de los 0
 bordes:
 Color del fondo: 16777215 ColorDelTexto: 8388608
 ControlType: 100 Efecto especial: Sin relieve
 Espesor de la Negrita Estilo de los Todas las páginas
 fuente:
 Estilo del fondo: Transparente bordes:
 Font Bold: Sí Event Proc Prefix: Ac_Seudónimo_Etiqueta
 Fuente subrayada: Falso Fuente en cursiva: Verdadero
 InformaciónAdicio
 nal:
 Izquierda: 4591 Juego de 0
 caracteres para
 fuentes de texto:
 Nombre: Ac_Seudónimo Etiqueta
 Nombre de la Times New Roman
 fuente:
 Section: 3 Superior: 57
 Tamaño de la 11 Título: Seudónimo
 fuente:
 Visible: Verdadero

Casilla de verificación: DG_Convalidación

Cogest.mdb (c) EPA
 Informe: iqft10Dr3_FrmRevis

noviembre de 2000
 Página: 3669

Alto:	240	Ancho de los bordes:	Trazo fino
Ancho:	400	Border Line Style:	Sólido
Color de los bordes:	0	ControlType:	106
Efecto especial:	Sin relieve	Estilo de los bordes:	Primera página
Event Proc Prefix:	DG_Convalidación	Izquierda:	14905
Nombre:	DG_Convalidación	Ocultar:	Falso
Origen del control:	Dr_Revisión	Section:	0
Superior:	57	TripleState:	Falso
Visible:	Verdadero		
Etiqueta: DG_Convalidación Etiqueta			
Alineación del texto:	Izquierda	Alto:	300
Ancho de los bordes:	Trazo fino	Ancho:	636
Border Line Style:	Sólido	Color de los bordes:	0
Color del fondo:	16777215	ColorDelTexto:	8388608
ControlType:	100	Efecto especial:	Sin relieve
Espesor de la fuente:	Negrita	Estilo de los bordes:	Todas las páginas
Estilo del fondo:	Transparente	Event Proc Prefix:	DG_Convalidación_Etiqueta
Font Bold:	Sí	Fuente en cursiva:	Verdadero
Fuente subrayada:	Falso	InformaciónAdicional:	DetachedLabel
Izquierda:	14669	Juego de caracteres para fuentes de texto:	0
Nombre de la fuente:	Times New Roman	Nombre:	DG_Convalidación Etiqueta
Section:	3	Superior:	57
Tamaño de la fuente:	11	Título:	Rev
Visible:	Verdadero		
Cuadro de texto: DG_Ejemplares			
Alineación del texto:	General	Alto:	240
Ancho de los bordes:	Trazo fino	Ancho:	627
Autocomprimible:	Falso	Autoextensible:	Falso
Border Line Style:	Sólido	Color de los bordes:	0
Color del fondo:	16777215	ColorDelTexto:	0
ControlType:	109	Efecto especial:	Sin relieve
Espesor de la fuente:	Normal	Estilo de los bordes:	Todas las páginas
Estilo del fondo:	Transparente	Event Proc Prefix:	DG_Ejemplares
Font Bold:	No	Formato:	Standard
Fuente en cursiva:	Falso	Fuente subrayada:	Falso
Izquierda:	13889	Juego de caracteres para fuentes de texto:	0
Lugares:	0	Nombre de la fuente:	Arial
Nombre:	DG_Ejemplares	Ocultar:	Falso
Origen del control:	Dr_Ejemplares	Section:	0
Suma continua:	No	Superior:	57
Tamaño de la fuente:	8		

	Visible:	Verdadero
Etiqueta: DG_Ejemplares Etiqueta		
Alineación del texto:	Derecha	Alto: 300
Ancho de los bordes:	Trazo fino	Ancho: 708
Border Line Style:	Sólido	Color de los bordes: 0
Color del fondo:	16777215	ColorDelTexto: 8388608
ControlType:	100	Efecto especial: Sin relieve
Espesor de la fuente:	Negrita	Estilo de los bordes: Todas las páginas
Estilo del fondo:	Transparente	Event Proc Prefix: DG_Ejemplares_Etiqueta
Font Bold:	Sí	Fuente en cursiva: Verdadero
Fuente subrayada:	Falso	InformaciónAdicional: DetachedLabel
Izquierda:	13811	Juego de caracteres para fuentes de texto: 0
Nombre de la fuente:	Times New Roman	Nombre: DG_Ejemplares Etiqueta
Section:	3	Superior: 60
Tamaño de la fuente:	11	Título: Ejempl
Visible:	Verdadero	
Cuadro de texto: DG_Facturacion		
Alineación del texto:	General	Alto: 240
Ancho de los bordes:	Trazo fino	Ancho: 912
Auto comprimible:	Falso	Autoextensible: Falso
Border Line Style:	Sólido	Color de los bordes: 0
Color del fondo:	16777215	ColorDelTexto: 0
ControlType:	109	Efecto especial: Sin relieve
Espesor de la fuente:	Normal	Estilo de los bordes: Todas las páginas
Estilo del fondo:	Transparente	Event Proc Prefix: DG_Facturacion
Font Bold:	No	Formato: Standard
Fuente en cursiva:	Falso	Fuente subrayada: Falso
Izquierda:	12754	Juego de caracteres para fuentes de texto: 0
Lugares:	0	Nombre de la fuente: Arial
Nombre:	DG_Facturacion	Ocultar: Falso
Origen del control:	Dr_Facturación	Section: 0
Suma continua:	No	Superior: 57
Tamaño de la fuente:	8	Visible: Verdadero
Etiqueta: DG_Facturacion Etiqueta		
Alineación del texto:	Derecha	Alto: 300
Ancho de los bordes:	Trazo fino	Ancho: 684
Border Line Style:	Sólido	Color de los bordes: 0
Color del fondo:	16777215	ColorDelTexto: 8388608
ControlType:	100	Efecto especial: Sin relieve

Cogest.mdb (c) EPA
 Informe: iqft10Dr3_FrmRevis

noviembre de 2000
 Página: 3671

Espeor de la fuente:	Negrita	Estilo de los bordes:	Todas las páginas
Estilo del fondo:	Transparente	Event Proc Prefix:	DG_Facturacion_Etiqueta
Font Bold:	Sí	Fuente en cursiva:	Verdadero
Fuente subrayada:	Falso	InformaciónAdicional:	DetachedLabel
Izquierda:	12983	Juego de caracteres para fuentes de texto:	0
Nombre de la fuente:	Times New Roman	Nombre:	DG_Facturacion Etiqueta
Section:	3	Superior:	60
Tamaño de la fuente:	11	Título:	Factur
Visible:	Verdadero		

Cuadro de texto: DG_HonorariosProfesionales

Alineación del texto:	General	Alto:	240
Ancho de los bordes:	Trazo fino	Ancho:	912
Autocomprimible:	Falso	Autoextensible:	Falso
Border Line Style:	Sólido	Color de los bordes:	0
Color del fondo:	16777215	ColorDelTexto:	0
ControlType:	109	Efecto especial:	Sin relieve
Espeor de la fuente:	Normal	Estilo de los bordes:	Todas las páginas
Estilo del fondo:	Transparente	Event Proc Prefix:	DG_HonorariosProfesionales
Font Bold:	No	Fuente en cursiva:	Falso
Fuente subrayada:	Falso	Izquierda:	10374
Juego de caracteres para fuentes de texto:	0	Lugares:	Automático
Nombre de la fuente:	Arial	Nombre:	DG_HonorariosProfesionales
Ocultar:	Falso	Origen del control:	Dr_Honorarios
Section:	0	Suma continua:	No
Superior:	57	Tamaño de la fuente:	8
Visible:	Verdadero		

Etiqueta: DG_HonorariosProfesionales Etiqueta

Alineación del texto:	Derecha	Alto:	300
Ancho de los bordes:	Trazo fino	Ancho:	864
Border Line Style:	Sólido	Color de los bordes:	0
Color del fondo:	16777215	ColorDelTexto:	8388608
ControlType:	100	Efecto especial:	Sin relieve
Espeor de la fuente:	Negrita	Estilo de los bordes:	Todas las páginas
Estilo del fondo:	Transparente	Event Proc Prefix:	DG_HonorariosProfesionales_Etiqueta
Font Bold:	Sí	Fuente en cursiva:	Verdadero
Fuente subrayada:	Falso	InformaciónAdicional:	DetachedLabel
Izquierda:	10427	Juego de caracteres para fuentes de texto:	0
Nombre de la fuente:	Times New Roman	Nombre:	DG_HonorariosProfesionales Etiqueta
Section:	3	Superior:	60

Cogest.mdb (c) EPA
Informe: iqft10Dr3_FrmRevis

noviembre de 2000
Página: 3672

Tamaño de la fuente: 11
Visible: Verdadero

Título: HonProf

Cuadro de texto: DG_HrDia

Alineación del texto: General
Ancho de los bordes: Trazo fino
Autocomprimible: Falso
Border Line Style: Sólido
Color del fondo: 16777215
ControlType: 109
Espesor de la fuente: Normal
Estilo del fondo: Transparente
Font Bold: No
Fuente en cursiva: Falso
Izquierda: 9414

Alto: 240
Ancho: 792
Autoextensible: Falso
Color de los bordes: 0
ColorDelTexto: 0
Efecto especial: Sin relieve
Estilo de los bordes: Todas las páginas
Event Proc Prefix: DG_HrDia
Formato: Short Time
Fuente subrayada: Falso
Juego de caracteres para fuentes de texto: 0
Nombre de la fuente: Arial
Ocultar: Falso
Section: 0
Superior: 57
Visible: Verdadero

Lugares: Automático
Nombre: DG_HrDia
Origen del control: Tiempo
Suma continua: No
Tamaño de la fuente: 8

Etiqueta: DG_HrDia Etiqueta

Alineación del texto: Derecha
Ancho de los bordes: Trazo fino
Border Line Style: Sólido
Color del fondo: 16777215
ControlType: 100
Espesor de la fuente: Negrita
Estilo del fondo: Transparente
Font Bold: Sí
Fuente subrayada: Falso
Izquierda: 9587

Alto: 300
Ancho: 624
Color de los bordes: 0
ColorDelTexto: 8388608
Efecto especial: Sin relieve
Estilo de los bordes: Todas las páginas
Event Proc Prefix: DG_HrDia_Etiqueta
Fuente en cursiva: Verdadero
Información Adicional: DetachedLabel
Juego de caracteres para fuentes de texto: 0
Nombre: DG_HrDia Etiqueta
Superior: 60
Título: Horas

Nombre de la fuente: Times New Roman
Section: 3
Tamaño de la fuente: 11
Visible: Verdadero

Cuadro de texto: DG_IdDevengo

Alineación del texto: General
Ancho de los bordes: Trazo fino
Autocomprimible: Falso
Border Line Style: Sólido

Alto: 240
Ancho: 717
Autoextensible: Falso
Color de los bordes: 0

Cogest.mdb (c) EPA
 Informe: iqft10Dr3_FrmRevis

noviembre de 2000
 Página: 3673

Color del fondo: 16777215
 ControlType: 109
 Espesor de la fuente: Normal
 Estilo del fondo: Transparente
 Font Bold: No
 Fuente en cursiva: Falso
 Izquierda: 2051

Lugares Automático

Nombre: DG_IdDevengo
 Origen del control: Dr_Fecha
 Suma continua: No
 Tamaño de la fuente: 8

Etiqueta: DG_IdDevengo Etiqueta

Alineación del texto: Derecha
 Ancho de los bordes: Trazo fino
 Border Line Style: Sólido

Color del fondo: 16777215
 ControlType: 100
 Espesor de la fuente: Negrita
 Estilo del fondo: Transparente
 Font Bold: Sí
 Fuente subrayada: Falso

Izquierda: 2048

Nombre de la fuente: Times New Roman
 Section: 3
 Tamaño de la fuente: 11
 Visible: Verdadero

Cuadro de texto: DG_Suministros

Alineación del texto: General
 Ancho de los bordes: Trazo fino
 Auto comprimible: Falso
 Border Line Style: Sólido

Color del fondo: 16777215
 ControlType: 109
 Espesor de la fuente: Normal
 Estilo del fondo: Transparente
 Font Bold: No
 Fuente en cursiva: Falso
 Izquierda: 11564

Lugares 0

ColorDelTexto: 0
 Efecto especial: Sin relieve
 Estilo de los bordes: Todas las páginas
 Event Proc Prefix: DG_IdDevengo
 Formato: Short Date
 Fuente subrayada: Falso
 Juego de caracteres para fuentes de texto: 0
 Nombre de la fuente: Arial
 Ocultar: Falso
 Section: 0
 Superior: 57
 Visible: Verdadero

Alto: 300

Ancho: 726

Color de los bordes: 0
 ColorDelTexto: 8388608
 Efecto especial: Sin relieve
 Estilo de los bordes: Todas las páginas

Event Proc Prefix: DG_IdDevengo_Etiqueta
 Fuente en cursiva: Verdadero
 Información Adicional: DetachedLabel

Juego de caracteres para fuentes de texto: 0

Nombre: DG_IdDevengo Etiqueta

Superior: 60
 Título: Fecha

Alto: 240

Ancho: 912

Autoextensible: Falso
 Color de los bordes: 0
 ColorDelTexto: 0
 Efecto especial: Sin relieve
 Estilo de los bordes: Todas las páginas

Event Proc Prefix: DG_Suministros
 Formato: Standard
 Fuente subrayada: Falso
 Juego de caracteres para fuentes de texto: 0

Nombre de la fuente: Arial

fuentes de texto:

Cogest.mdb (c) EPA
 Informe: iqft10Dr3_FrmRevis

noviembre de 2000
 Página: 3674

Nombre:	DG_Suministros	Ocultar	Falso
Origen del control:	Dr_Suministros	Section:	0
Suma continua:	No	Superior:	57
Tamaño de la fuente:	8	Visible:	Verdadero

Etiqueta: DG_Suministros Etiqueta

Alineación del texto:	Derecha	Alto:	300
Ancho de los bordes:	Trazo fino	Ancho:	876
Border Line Style:	Sólido	Color de los bordes:	0
Color del fondo:	16777215	ColorDelTexto:	8388608
ControlType:	100	Efecto especial:	Sin relieve
Espesor de la fuente:	Negrita	Estilo de los bordes:	Todas las páginas
Estilo del fondo:	Transparente	Event Proc Prefix:	DG_Suministros_Etiqueta
Font Bold:	Sí	Fuente en cursiva:	Verdadero
Fuente subrayada:	Falso	InformaciónAdicional:	DetachedLabel
Izquierda:	11603	Juego de caracteres para fuentes de texto:	0
Nombre de la fuente:	Times New Roman	Nombre:	DG_Suministros Etiqueta
Section:	3	Superior:	60
Tamaño de la fuente:	11	Título:	Suminist
Visible:	Verdadero		

Cuadro de texto: Dr_AUT

Alineación del texto:	Izquierda	Alto:	225
Ancho de los bordes:	Trazo fino	Ancho:	921
Autocomprimible:	Falso	Autoextensible:	Falso
Border Line Style:	Sólido	Color de los bordes:	0
Color del fondo:	16777215	ColorDelTexto:	0
ControlType:	109	Efecto especial:	Sin relieve
Espesor de la fuente:	Normal	Estilo de los bordes:	Todas las páginas
Estilo del fondo:	Normal	Event Proc Prefix:	Dr_AUT
Font Bold:	No	Fuente en cursiva:	Falso
Fuente subrayada:	Falso	Izquierda:	1133
Juego de caracteres para fuentes de texto:	0	Lugares:	Automático
Nombre de la fuente:	Arial	Nombre:	Dr_AUT
Ocultar	Falso	Origen del control:	Dr_AUT
Section:	0	Suma continua:	No
Superior:	56	Tamaño de la fuente:	8
Visible:	Verdadero		

Etiqueta: Etiqueta0

Alineación del texto:	General	Alto:	300
Ancho de los bordes:	Trazo fino	Ancho:	435
Border Line Style:	Sólido		

Cogest.mdb (c) EPA
Informe: iqft10Dr3_FrmRevis

noviembre de 2000
Página: 3675

Color de los bordes:	0	Color del fondo:	8388608
ColorDelTexto:	8388608	ControlType:	100
Efecto especial:	Sin relieve	Espesor de la fuente:	Negrita
Estilo de los bordes:	Todas las páginas	Estilo del fondo:	Transparente
Event Proc Prefix:	Etiqueta0	Font Bold:	Sí
Fuente en cursiva:	Verdadero	Fuente subrayada:	Falso
Izquierda:	1133	Juego de caracteres para fuentes de texto:	0
Nombre de la fuente:	Times New Roman	Nombre:	Etiqueta0
Section:	3	Superior:	56
Tamaño de la fuente:	11	Título:	Reg
Visible:	Verdadero		
Etiqueta: Etiqueta22			
Alineación del texto:	Izquierda	Alto:	510
Ancho de los bordes:	Trazo fino	Ancho:	6360
Border Line Style:	Sólido	Color de los bordes:	0
Color del fondo:	16777215	ColorDelTexto:	8388608
ControlType:	100	Efecto especial:	Sin relieve
Espesor de la fuente:	Negrita	Estilo de los bordes:	Todas las páginas
Estilo del fondo:	Normal	Event Proc Prefix:	Etiqueta22
Font Bold:	Sí	Fuente en cursiva:	Verdadero
Fuente subrayada:	Falso	Izquierda:	1140
Juego de caracteres para fuentes de texto:	0	Nombre de la fuente:	Times New Roman
Nombre:	Etiqueta22	Section:	1
Superior:	60	Tamaño de la fuente:	20
Título:	Registros pendientes de revisión	Visible:	Verdadero
Línea: Línea26			
Alto:	0	Ancho de los bordes:	3 pt
Ancho:	14121	Border Line Style:	Sólido
Color de los bordes:	12632256	ControlType:	102
Efecto especial:	Sin relieve	Estilo de los bordes:	Primera página
Event Proc Prefix:	Línea26	Inclinación:	Falso
Izquierda:	1246	Nombre:	Línea26
Section:	4	Superior:	170
Visible:	Verdadero		
Línea: Línea27			
Alto:	0	Ancho de los bordes:	3 pt
Ancho:	14121	Border Line Style:	Sólido
Color de los bordes:	16711680	ControlType:	102
Efecto especial:	Sin relieve	Estilo de los bordes:	Primera página
Event Proc Prefix:	Línea27	Inclinación:	Falso

Cogest.mdb (c) EPA
 Informe: iqft10Dr3_FrmRevis

noviembre de 2000
 Página: 3676

Izquierda: 1133
 Section: 3
 Visible: Verdadero

Nombre: Línea27
 Superior: 396

Línea: Línea29

Alto: 0
 Ancho: 14121
 Color de los bordes: 8404992
 Efecto especial: Sin relieve

Ancho de los bordes: 3 pt
 Border Line Style: Sólido
 ControlType: 102

Event Proc Prefix: Línea29
 Izquierda: 1133
 Section: 1
 Visible: Verdadero

Estilo de los bordes: Primera página
 Inclinación: Falso
 Nombre: Línea29
 Superior: 680

Cuadro de texto: PP_AliasEmpleado

Alineación del texto: General
 Ancho de los bordes: Trazo fino
 Auto comprimible: Falso
 Border Line Style: Sólido
 Color del fondo: 16777215
 ControlType: 109
 Espesor de la fuente: Normal
 Estilo del fondo: Transparente
 Font Bold: No
 Fuente subrayada: Falso
 Juego de caracteres para fuentes de texto: 0
 Nombre de la fuente: Arial
 Ocultar: Falso
 Section: 0
 Superior: 57

Alto: 240
 Ancho: 1659
 Autoextensible: Falso
 Color de los bordes: 0
 ColorDelTexto: 0
 Efecto especial: Sin relieve
 Estilo de los bordes: Todas las páginas
 Event Proc Prefix: PP_AliasEmpleado
 Fuente en cursiva: Falso
 Izquierda: 2878
 Lugares: Automático

Visible: Verdadero

Nombre: PP_AliasEmpleado
 Origen del control: Pr_Alias
 Suma continua: No
 Tamaño de la fuente: 8

Etiqueta: PP_AliasEmpleado Etiqueta

Alineación del texto: Izquierda
 Ancho de los bordes: Trazo fino
 Border Line Style: Sólido
 Color del fondo: 16777215
 ControlType: 100
 Espesor de la fuente: Negrita
 Estilo del fondo: Transparente
 Font Bold: Sí
 Fuente subrayada: Falso

Alto: 300
 Ancho: 1659
 Color de los bordes: 0
 ColorDelTexto: 8388608
 Efecto especial: Sin relieve
 Estilo de los bordes: Todas las páginas
 Event Proc Prefix: PP_AliasEmpleado_Etiqueta
 Fuente en cursiva: Verdadero
 Información Adicional: DetachedLabel

Izquierda: 2878

Juego de caracteres para fuentes de texto: 0

Nombre de la fuente: Times New Roman

Section:	3	Nombre:	PP_AliasEmpleado Etiqueta
Tamaño de la fuente:	11	Superior:	57
Visible:	Verdadero	Título:	Empleado
Cuadro de texto: Texto23			
Alineación del texto:	Izquierda	Alto:	276
Ancho de los bordes:	Trazo fino	Ancho:	3914
Autocomprimible:	Falso	Autoextensible:	Falso
Border Line Style:	Sólido	Color de los bordes:	0
Color del fondo:	16777215	ColorDelTexto:	8388608
ControlType:	109	Efecto especial:	Sin relieve
Espesor de la fuente:	Negrita	Estilo de los bordes:	Todas las páginas
Estilo del fondo:	Transparente	Event Proc Prefix:	Texto23
Font Bold:	Sí	Formato:	Long Date
Fuente en cursiva:	Verdadero	Fuente subrayada:	Falso
Izquierda:	1190	Juego de caracteres para fuentes de texto:	0
Lugares:	Automático	Nombre de la fuente:	Times New Roman
Nombre:	Texto23	Ocultar:	Falso
Origen del control:	=Now()	Section:	4
Suma continua:	No	Superior:	228
Tamaño de la fuente:	9	Visible:	Verdadero
Cuadro de texto: Texto24			
Alineación del texto:	Derecha	Alto:	276
Ancho de los bordes:	Trazo fino	Ancho:	4424
Autocomprimible:	Falso	Autoextensible:	Falso
Border Line Style:	Sólido	Color de los bordes:	0
Color del fondo:	16777215	ColorDelTexto:	8388608
ControlType:	109	Efecto especial:	Sin relieve
Espesor de la fuente:	Negrita	Estilo de los bordes:	Todas las páginas
Estilo del fondo:	Transparente	Event Proc Prefix:	Texto24
Font Bold:	Sí	Fuente en cursiva:	Verdadero
Fuente subrayada:	Falso	Izquierda:	5217
Juego de caracteres para fuentes de texto:	0	Lugares:	Automático
Nombre de la fuente:	Times New Roman	Nombre:	Texto24
Ocultar:	Falso	Origen del control:	= "Página " & [Page] & " de " & [Pages]
Section:	4	Suma continua:	No
Superior:	228	Tamaño de la fuente:	9
Visible:	Verdadero		
Cuadro de texto: Tr_Nombre			
Alineación del texto:	General	Alto:	240
Ancho de los bordes:	Trazo fino		

Autocomprimible: Falso	Ancho: 2040
Border Line Style: Sólido	Autoextensible: Falso
	Color de los bordes: 0
Color del fondo: 16777215	ColorDelTexto: 0
ControlType: 109	Efecto especial: Sin relieve
Espesor de la fuente: Normal	Estilo de los bordes: Todas las páginas
Estilo del fondo: Transparente	Event Proc Prefix: Tr_Nombre
Font Bold: No	Fuente en cursiva: Falso
Fuente subrayada: Falso	Izquierda: 7151
Juego de caracteres para fuentes de texto: 0	Lugares Automático
Nombre de la fuente: Arial	Nombre: Tr_Nombre
Ocultar Falso	Origen del control: Tr_Nombre
Section: 0	Suma continua: No
Superior: 57	Tamaño de la fuente: 8
Visible: Verdadero	
Etiqueta: Tr_Nombre Etiqueta	
Alineación del texto: Izquierda	Alto: 300
Ancho de los bordes: Trazo fino	Ancho: 2040
Border Line Style: Sólido	Color de los bordes: 0
Color del fondo: 16777215	ColorDelTexto: 8388608
ControlType: 100	Efecto especial: Sin relieve
Espesor de la fuente: Negrita	Estilo de los bordes: Todas las páginas
Estilo del fondo: Transparente	Event Proc Prefix: Tr_Nombre_Etiqueta
Font Bold: Sí	Fuente en cursiva: Verdadero
Fuente subrayada: Falso	InformaciónAdicional: DetachedLabel
Izquierda: 7151	Juego de caracteres para fuentes de texto: 0
Nombre de la fuente: Times New Roman	Nombre: Tr_Nombre Etiqueta
Section: 3	Superior: 57
Tamaño de la fuente: 11	Título: Tercero
Visible: Verdadero	

Código

```

1 Attribute VB_Name = "Report_iqft10Dr3_FrmRevis"
2 Attribute VB_Creatable = True
3 Attribute VB_PredeclaredId = True
4 Attribute VB_Exposed = False
5 Option Compare Database
6 Option Explicit
7
8 Private Sub Report_Activate()
9 DoCmd.OpenReport "iqft10Dr3_FrmRevis", acNormal, "", ""
10

```

Cogest.mdb (c) EPA
Informe: iqft10Dr3_FrmRevis

noviembre de 2000
Página: 3679

11 End Sub
12

Permisos de usuario

admin

Permisos de grupo

Admins
Users

Propiedades

ActivarFiltro:	Falso	ActivarOrden:	Verdadero
AgrupaciónDeFechas:	Usar opciones del sistema	Al activar:	[Event Procedure]
Ancho:	9070	Bloqueos del registro:	Sin bloquear
Contar:	37	Diseño a imprimir:	Verdadero
DistribuciónDeLalmage	Siempre	Encabezado de página:	En todas las páginas
Fecha de creación:	9/4/00 6.38.50	HasModule:	Verdadero
IDDelContextoDeAyud	0	Imagen:	(ninguna)
Impresión láser rápida:	Verdadero	Línea X:	10
Línea Y:	10	LogicalPageWidth:	9070
MantenerJuntoElGrupo:	1	Max Button:	Verdadero
Min Button:	Verdadero	ModoCambiarTamañoD	Recortar
MosaicoDelmágenes:	Falso	Origen de la paleta:	(Predeterminado)
Origen del registro:	iqt10Dr2_DiarioRegHistEmplPerio	PáginasDeLalmagen:	Form.
PictureType:	0	Pie de página:	En todas las páginas
Propietario:	admin	Título:	t170000Ct_Contratos
Última actualización:	12/4/00 22.52.18	Visible:	Verdadero

Objetos

Nivel de grupo 0

AgruparEn:	Cada valor	GroupFooter:	Verdadero
GroupHeader:	Verdadero	IntervaloDelGrupo:	1
Mantener juntos:	No	Orden:	Falso
Origen del control:	Contrato		

Nivel de grupo 1

AgruparEn:	Cada valor	GroupFooter:	Falso
GroupHeader:	Falso	IntervaloDelGrupo:	1
Mantener juntos:	No	Orden:	Falso
Origen del control:	Fecha		

Sección: Detalle

Alto:	297	Autocomprimible:	Falso
Autoextensible:	Falso	Color del fondo:	16777215
Efecto especial:	Sin relieve	En selección:	Falso
Event Proc Prefix:	Detalle	Forzar nueva página:	Ninguno
Mantener juntos:	Verdadero	Mostrar cuando:	Siempre
Nombre:	Detalle	NuevaFilaOColumna:	Ninguno
Visible:	Verdadero		

Sección: EncabezadoDelGrupo0

Alto:	357	Autocomprimible:	Falso
Autoextensible:	Falso	Color del fondo:	16777215
Efecto especial:	Sin relieve	En selección:	Falso
Event Proc Prefix:	EncabezadoDelGrupo0	Forzar nueva página:	Ninguno
Mantener juntos:	Verdadero	Mostrar cuando:	Siempre
Nombre:	EncabezadoDelGrupo0	NuevaFilaOColumna:	Ninguno
RepeatSection:	Falso	Visible:	Verdadero

Sección: EncabezadoDelInforme

Cogest.mdb (c) EPA
 Informe: iqt10Dr_ParteEmplMensual

noviembre de 2000
 Página: 3681

Alto: 564
 Autoextensible: Falso
 Efecto especial: Sin relieve
 Event Proc Prefix: EncabezadoDeInforme

Autocomprimible: Falso
 Color del fondo: 16777215
 En selección: Falso
 Forzar nueva página: Ninguno

Mantener juntos: Verdadero
 Nombre: EncabezadoDeInforme

Mostrar cuando: Siempre
 NuevaFilaOColumna: Ninguno

Visible: Verdadero

Sección: EncabezadoDePágina

Alto: 414
 Efecto especial: Sin relieve
 Event Proc Prefix: EncabezadoDePágina
 Nombre: EncabezadoDePágina

Color del fondo: 16777215
 En selección: Falso
 Mostrar cuando: Siempre
 Visible: Verdadero

Sección: PieDelGrupo1

Alto: 609
 Autoextensible: Falso
 Efecto especial: Sin relieve
 Event Proc Prefix: PieDelGrupo1

Autocomprimible: Falso
 Color del fondo: 16777215
 En selección: Falso
 Forzar nueva página: Ninguno

Mantener juntos: Verdadero
 Nombre: PieDelGrupo1

Mostrar cuando: Siempre
 NuevaFilaOColumna: Ninguno

Visible: Verdadero

Sección: PieDelInforme

Alto: 345
 Autoextensible: Falso
 Efecto especial: Sin relieve
 Event Proc Prefix: PieDelInforme

Autocomprimible: Falso
 Color del fondo: 16777215
 En selección: Falso
 Forzar nueva página: Ninguno

Mantener juntos: Verdadero
 Nombre: PieDelInforme

Mostrar cuando: Siempre
 NuevaFilaOColumna: Ninguno

Visible: Verdadero

Sección: PieDePágina

Alto: 504
 Efecto especial: Sin relieve
 Event Proc Prefix: PieDePágina
 Nombre: PieDePágina

Color del fondo: 16777215
 En selección: Falso
 Mostrar cuando: Siempre
 Visible: Verdadero

Cuadro de texto: Alias

Alineación del texto: General
 Ancho de los bordes: Trazo fino
 Autocomprimible: Falso
 Border Line Style: Sólido
 Color del fondo: 16777215
 ControlType: 109
 Espesor de la fuente: Negrita
 Estilo del fondo: Transparente
 Font Bold: Sí
 Fuente subrayada: Falso
 Juego de caracteres para fuentes de texto: 0

Alto: 468
 Ancho: 2385
 Autoextensible: Falso
 Color de los bordes: 0
 ColorDelTexto: 10040115
 Efecto especial: Sin relieve
 Estilo de los bordes: Todas las páginas
 Event Proc Prefix: Alias
 Fuente en cursiva: Verdadero
 Izquierda: 2826
 Lugares: Automático

Cogest.mdb (c) EPA
 Informe: iqt10Dr_ParteEmplMensual

noviembre de 2000
 Página: 3682

Nombre de la fuente: Arial
 Ocultar: Falso
 Section: 1
 Superior: 56
 Visible: Verdadero

Nombre: Alias
 Origen del control: Alias
 Suma continua: No
 Tamaño de la fuente: 20

Cuadro de texto: Contrato

Alineación del texto: General
 Ancho de los bordes: Trazo fino
 Autocomprimible: Falso
 Border Line Style: Sólido
 Color del fondo: 16777215
 ControlType: 109
 Espesor de la fuente: Normal
 Estilo del fondo: Transparente
 Font Bold: No
 Fuente subrayada: Falso
 Juego de caracteres para fuentes de texto: 0
 Nombre de la fuente: Times New Roman
 Ocultar: Falso
 Section: 5
 Superior: 0
 Visible: Verdadero

Alto: 300
 Ancho: 2163
 Autoextensible: Falso
 Color de los bordes: 0
 ColorDelTexto: 8388608
 Efecto especial: Sin relieve
 Estilo de los bordes: Todas las páginas
 Event Proc Prefix: Contrato
 Fuente en cursiva: Verdadero
 Izquierda: 57
 Lugares: Automático

Nombre: Contrato
 Origen del control: Contrato
 Suma continua: No
 Tamaño de la fuente: 11

Etiqueta: Contrato Etiqueta

Alineación del texto: Izquierda
 Ancho de los bordes: Trazo fino
 Border Line Style: Sólido
 Color del fondo: 16777215
 ControlType: 100
 Espesor de la fuente: Negrita
 Estilo del fondo: Transparente
 Font Bold: Sí
 Fuente subrayada: Falso
 Izquierda: 57
 Nombre de la fuente: Times New Roman
 Section: 3
 Tamaño de la fuente: 11
 Visible: Verdadero

Alto: 300
 Ancho: 2211
 Color de los bordes: 0
 ColorDelTexto: 8388608
 Efecto especial: Sin relieve
 Estilo de los bordes: Todas las páginas
 Event Proc Prefix: Contrato_Etiqueta
 Fuente en cursiva: Verdadero
 Información Adicional: DetachedLabel
 Juego de caracteres para fuentes de texto: 0
 Nombre: Contrato Etiqueta
 Superior: 57
 Título: Contrato

Cuadro de texto: Desplaz

Alineación del texto: General

Alto: 240

Ancho de los bordes:	Trazo fino	Ancho:	1140
Autocomprimible:	Falso	Autoextensible:	Falso
Border Line Style:	Sólido	Color de los bordes:	0
Color del fondo:	16777215	ColorDelTexto:	0
ControlType:	109	Efecto especial:	Sin relieve
Espesor de la fuente:	Normal	Estilo de los bordes:	Todas las páginas
Estilo del fondo:	Transparente	Event Proc Prefix:	Desplaz
Font Bold:	No	Formato:	Standard
Fuente en cursiva:	Falso	Fuente subrayada:	Falso
Izquierda:	5415	Juego de caracteres para fuentes de texto:	0
Lugares	0	Nombre de la fuente:	Arial
Nombre:	Desplaz	Ocultar:	Falso
Origen del control:	Desplaz	Section:	0
Suma continua:	No	Superior:	0
Tamaño de la fuente:	8	Visible:	Verdadero
Etiqueta: Desplaz Etiqueta			
Alineación del texto:	Derecha	Alto:	300
Ancho de los bordes:	Trazo fino	Ancho:	1140
Border Line Style:	Sólido	Color de los bordes:	0
Color del fondo:	16777215	ColorDelTexto:	8388608
ControlType:	100	Efecto especial:	Sin relieve
Espesor de la fuente:	Negrita	Estilo de los bordes:	Todas las páginas
Estilo del fondo:	Transparente	Event Proc Prefix:	Desplaz_Etiqueta
Font Bold:	Sí	Fuente en cursiva:	Verdadero
Fuente subrayada:	Falso	InformaciónAdicional:	DetachedLabel
Izquierda:	5415	Juego de caracteres para fuentes de texto:	0
Nombre de la fuente:	Times New Roman	Nombre:	Desplaz Etiqueta
Section:	3	Superior:	57
Tamaño de la fuente:	11	Título:	Desplaz
Visible:	Verdadero		
Cuadro de texto: Desplaz Suma total Suma			
Alineación del texto:	General	Alto:	288
Ancho de los bordes:	Trazo fino	Ancho:	1140
Autocomprimible:	Falso	Autoextensible:	Falso
Border Line Style:	Sólido	Color de los bordes:	0
Color del fondo:	16777215	ColorDelTexto:	0
ControlType:	109	Efecto especial:	Sin relieve
Espesor de la fuente:	Normal	Estilo de los bordes:	Primera página
Estilo del fondo:	Transparente	Event Proc Prefix:	Desplaz_Suma_total_Suma
Font Bold:	No	Formato:	Standard

Fuente en cursiva: Verdadero
Izquierda: 5415

Lugares 0

Nombre: Desplaz Suma total Suma
Origen del control: =Sum([Desplaz])
Suma continua: No
Tamaño de la fuente: 10

Fuente subrayada: Falso
Juego de caracteres para fuentes de texto: 0
Nombre de la fuente: Times New Roman
Ocultar: Falso
Section: 2
Superior: 0
Visible: Verdadero

Etiqueta: Etiqueta15

Alineación del texto: Izquierda
Ancho de los bordes: Trazo fino
Border Line Style: Sólido

Color del fondo: 16777215
ControlType: 100
Espesor de la fuente: Negrita

Estilo del fondo: Transparente
Font Bold: Sí
Fuente subrayada: Falso
Juego de caracteres para fuentes de texto: 0
Nombre: Etiqueta15
Superior: 276

Título: Subtotal

Alto: 276
Ancho: 792
Color de los bordes: 0
ColorDelTexto: 0
Efecto especial: Sin relieve
Estilo de los bordes: Todas las páginas
Event Proc Prefix: Etiqueta15
Fuente en cursiva: Falso
Izquierda: 60
Nombre de la fuente: Times New Roman
Section: 6
Tamaño de la fuente: 10
Visible: Verdadero

Etiqueta: Etiqueta17

Alineación del texto: Izquierda
Ancho de los bordes: Trazo fino
Border Line Style: Sólido

Color del fondo: 16777215
ControlType: 100
Espesor de la fuente: Negrita

Estilo del fondo: Transparente
Font Bold: Sí
Fuente subrayada: Falso
Juego de caracteres para fuentes de texto: 0
Nombre: Etiqueta17
Superior: 0

Título: Suma total

Alto: 276
Ancho: 984
Color de los bordes: 0
ColorDelTexto: 0
Efecto especial: Sin relieve
Estilo de los bordes: Todas las páginas
Event Proc Prefix: Etiqueta17
Fuente en cursiva: Verdadero
Izquierda: 57
Nombre de la fuente: Times New Roman
Section: 2
Tamaño de la fuente: 10
Visible: Verdadero

Etiqueta: Etiqueta20

Alineación del texto: Izquierda
Ancho de los bordes: Trazo fino
Border Line Style: Sólido

Alto: 276
Ancho: 984
Color de los bordes: 0

Color del fondo: 16777215
 ControlType: 100
 Espesor de la fuente: Negrita
 Estilo del fondo: Transparente
 Font Bold: Sí
 Fuente subrayada: Falso
 Juego de caracteres para fuentes de texto: 0
 Nombre: Etiqueta20
 Superior: 0
 Título: Suma total

ColorDelTexto: 0
 Efecto especial: Sin relieve
 Estilo de los bordes: Todas las páginas
 Event Proc Prefix: Etiqueta20
 Fuente en cursiva: Verdadero
 Izquierda: 57
 Nombre de la fuente: Times New Roman
 Section: 2
 Tamaño de la fuente: 10
 Visible: Verdadero

Etiqueta: Etiqueta23

Alineación del texto: Izquierda
 Ancho de los bordes: Trazo fino
 Border Line Style: Sólido

Alto: 276
 Ancho: 984

Color del fondo: 16777215
 ControlType: 100
 Espesor de la fuente: Negrita
 Estilo del fondo: Transparente
 Font Bold: Sí
 Fuente subrayada: Falso
 Juego de caracteres para fuentes de texto: 0
 Nombre: Etiqueta23
 Superior: 0
 Título: Suma total

Color de los bordes: 0
 ColorDelTexto: 0
 Efecto especial: Sin relieve
 Estilo de los bordes: Todas las páginas
 Event Proc Prefix: Etiqueta23
 Fuente en cursiva: Verdadero
 Izquierda: 57
 Nombre de la fuente: Times New Roman
 Section: 2
 Tamaño de la fuente: 10
 Visible: Verdadero

Etiqueta: Etiqueta26

Alineación del texto: Izquierda
 Ancho de los bordes: Trazo fino
 Border Line Style: Sólido

Alto: 276
 Ancho: 984

Color del fondo: 16777215
 ControlType: 100
 Espesor de la fuente: Negrita
 Estilo del fondo: Transparente
 Font Bold: Sí
 Fuente subrayada: Falso
 Juego de caracteres para fuentes de texto: 0
 Nombre: Etiqueta26
 Superior: 0
 Título: Suma total

Color de los bordes: 0
 ColorDelTexto: 0
 Efecto especial: Sin relieve
 Estilo de los bordes: Todas las páginas
 Event Proc Prefix: Etiqueta26
 Fuente en cursiva: Verdadero
 Izquierda: 57
 Nombre de la fuente: Times New Roman
 Section: 2
 Tamaño de la fuente: 10
 Visible: Verdadero

Etiqueta: Etiqueta29

Alineación del texto: Izquierda

Alto: 276

Ancho de los bordes:	Trazo fino	Ancho:	984
Border Line Style:	Sólido	Color de los bordes:	0
Color del fondo:	16777215	ColorDelTexto:	0
ControlType:	100	Efecto especial:	Sin relieve
Espesor de la fuente:	Negrita	Estilo de los bordes:	Todas las páginas
Estilo del fondo:	Transparente	Event Proc Prefix:	Etiqueta29
Font Bold:	Sí	Fuente en cursiva:	Verdadero
Fuente subrayada:	Falso	Izquierda:	57
Juego de caracteres para fuentes de texto:	0	Nombre de la fuente:	Times New Roman
Nombre:	Etiqueta29	Section:	2
Superior:	0	Tamaño de la fuente:	10
Título:	Suma total	Visible:	Verdadero

Etiqueta: Etiqueta31

Alineación del texto:	Izquierda	Alto:	504
Ancho de los bordes:	Trazo fino	Ancho:	2640
Border Line Style:	Sólido	Color de los bordes:	0
Color del fondo:	16777215	ColorDelTexto:	10040115
ControlType:	100	Efecto especial:	Sin relieve
Espesor de la fuente:	Negrita	Estilo de los bordes:	Todas las páginas
Estilo del fondo:	Normal	Event Proc Prefix:	Etiqueta31
Font Bold:	Sí	Fuente en cursiva:	Verdadero
Fuente subrayada:	Falso	Izquierda:	108
Juego de caracteres para fuentes de texto:	0	Nombre de la fuente:	Arial
Nombre:	Etiqueta31	Section:	1
Superior:	60	Tamaño de la fuente:	20
Título:	Parte trabajo:	Visible:	Verdadero

Cuadro de texto: Fecha

Alineación del texto:	Centro	Alto:	240
Ancho de los bordes:	Trazo fino	Ancho:	846
Autocomprimible:	Falso	Autoextensible:	Falso
Border Line Style:	Sólido	Color de los bordes:	0
Color del fondo:	16777215	ColorDelTexto:	0
ControlType:	109	Efecto especial:	Sin relieve
Espesor de la fuente:	Normal	Estilo de los bordes:	Todas las páginas
Estilo del fondo:	Transparente	Event Proc Prefix:	Fecha
Font Bold:	No	Formato:	Short Date
Fuente en cursiva:	Falso	Fuente subrayada:	Falso
Izquierda:	2385	Juego de caracteres para fuentes de texto:	0
Lugares:	Automático	Nombre de la fuente:	Arial
Nombre:	Fecha	Ocultar:	Falso

Cogest.mdb (c) EPA
 Informe: iqt10Dr_ParteEmplMensual

noviembre de 2000
 Página: 3687

Origen del control: Fecha
 Suma continua: No
 Tamaño de la fuente: 8
 Section: 0
 Superior: 0
 Visible: Verdadero

Etiqueta: Fecha Etiqueta

Alineación del texto: Centro
 Alto: 300
 Ancho de los bordes: Trazo fino
 Ancho: 846
 Border Line Style: Sólido
 Color de los bordes: 0
 Color del fondo: 16777215
 ColorDelTexto: 8388608
 ControlType: 100
 Efecto especial: Sin relieve
 Espesor de la fuente: Negrita
 Estilo de los bordes: Todas las páginas
 Estilo del fondo: Transparente
 Event Proc Prefix: Fecha_Etiqueta
 Font Bold: Sí
 Fuente en cursiva: Verdadero
 Fuente subrayada: Falso
 InformaciónAdicional: DetachedLabel
 Izquierda: 2385
 Juego de caracteres para fuentes de texto: 0
 Nombre de la fuente: Times New Roman
 Nombre: Fecha Etiqueta
 Section: 3
 Superior: 57
 Tamaño de la fuente: 11
 Título: Fecha
 Visible: Verdadero

Cuadro de texto: Km

Alineación del texto: General
 Alto: 240
 Ancho de los bordes: Trazo fino
 Ancho: 1140
 Autocomprimible: Falso
 Autoextensible: Falso
 Border Line Style: Sólido
 Color de los bordes: 0
 Color del fondo: 16777215
 ColorDelTexto: 0
 ControlType: 109
 Efecto especial: Sin relieve
 Espesor de la fuente: Normal
 Estilo de los bordes: Todas las páginas
 Estilo del fondo: Transparente
 Event Proc Prefix: Km
 Font Bold: No
 Formato: Standard
 Fuente en cursiva: Falso
 Fuente subrayada: Falso
 Izquierda: 4218
 Juego de caracteres para fuentes de texto: 0
 Lugares: 0
 Nombre de la fuente: Arial
 Ocultar: Falso
 Nombre: Km
 Origen del control: Km
 Section: 0
 Suma continua: No
 Superior: 0
 Tamaño de la fuente: 8
 Visible: Verdadero

Etiqueta: Km Etiqueta

Alineación del texto: Derecha
 Alto: 300
 Ancho de los bordes: Trazo fino
 Ancho: 1140
 Border Line Style: Sólido
 Color de los bordes: 0

Cogest.mdb (c) EPA
 Informe: iqt10Dr_ParteEmplMensual

noviembre de 2000
 Página: 3688

Color del fondo: 16777215
 ControlType: 100
 Espesor de la fuente: Negrita
 Estilo del fondo: Transparente
 Font Bold: Sí
 Fuente subrayada: Falso

ColorDelTexto: 8388608
 Efecto especial: Sin relieve
 Estilo de los bordes: Todas las páginas
 Event Proc Prefix: Km_Etiqueta
 Fuente en cursiva: Verdadero
 Información Adicional: DetachedLabel

Izquierda: 4218

Juego de caracteres para fuentes de texto: 0

Nombre de la fuente: Times New Roman
 Section: 3
 Tamaño de la fuente: 11
 Visible: Verdadero

Nombre: Km Etiqueta
 Superior: 57
 Título: Km

Cuadro de texto: Km Suma total Suma

Alineación del texto: General
 Ancho de los bordes: Trazo fino
 Auto comprimible: Falso
 Border Line Style: Sólido

Alto: 288
 Ancho: 1140

Color del fondo: 16777215
 ControlType: 109
 Espesor de la fuente: Normal
 Estilo del fondo: Transparente
 Font Bold: No
 Fuente en cursiva: Verdadero
 Izquierda: 4218

Autoextensible: Falso
 Color de los bordes: 0
 ColorDelTexto: 0
 Efecto especial: Sin relieve
 Estilo de los bordes: Primera página
 Event Proc Prefix: Km_Suma_total_Suma
 Formato: Standard
 Fuente subrayada: Falso
 Juego de caracteres para fuentes de texto: 0

Lugares 0

Nombre de la fuente: Times New Roman
 Ocultar: Falso
 Section: 2
 Superior: 0
 Visible: Verdadero

Nombre: Km Suma total Suma
 Origen del control: =Sum([Km])
 Suma continua: No
 Tamaño de la fuente: 10

Línea: Línea34

Alto: 0
 Ancho: 9070
 Color de los bordes: 12632256
 Efecto especial: Sin relieve

Ancho de los bordes: 2 pt
 Border Line Style: Sólido
 ControlType: 102

Event Proc Prefix: Línea34
 Izquierda: 0
 Section: 1
 Visible: Verdadero

Estilo de los bordes: Primera página
 Inclinación: Falso
 Nombre: Línea34
 Superior: 57

Línea: Línea35

Alto: 0
 Ancho: 9070
 Color de los bordes: 8388608

Ancho de los bordes: 2 pt
 Border Line Style: Sólido

Efecto especial:	Sin relieve	ControlType:	102
Event Proc Prefix:	Línea35	Estilo de los bordes:	Primera página
Izquierda:	0	Inclinación:	Falso
Section:	3	Nombre:	Línea35
Visible:	Verdadero	Superior:	0
Línea: Línea36			
Alto:	0	Ancho de los bordes:	2 pt
Ancho:	9070	Border Line Style:	Sólido
Color de los bordes:	8388608	ControlType:	102
Efecto especial:	Sin relieve	Estilo de los bordes:	Primera página
Event Proc Prefix:	Línea36	Inclinación:	Falso
Izquierda:	0	Nombre:	Línea36
Section:	3	Superior:	414
Visible:	Verdadero		
Cuadro de texto: Otros			
Alineación del texto:	General	Alto:	240
Ancho de los bordes:	Trazo fino	Ancho:	1200
Autocomprimible:	Falso	Autoextensible:	Falso
Border Line Style:	Sólido	Color de los bordes:	0
Color del fondo:	16777215	ColorDelTexto:	0
ControlType:	109	Efecto especial:	Sin relieve
Espesor de la fuente:	Normal	Estilo de los bordes:	Todas las páginas
Estilo del fondo:	Transparente	Event Proc Prefix:	Otros
Font Bold:	No	Formato:	Standard
Fuente en cursiva:	Falso	Fuente subrayada:	Falso
Izquierda:	7809	Juego de caracteres para fuentes de texto:	0
Lugares	0	Nombre de la fuente:	Arial
Nombre:	Otros	Ocultar:	Falso
Origen del control:	Otros	Section:	0
Suma continua:	No	Superior:	0
Tamaño de la fuente:	8	Visible:	Verdadero
Etiqueta: Otros Etiqueta			
Alineación del texto:	Derecha	Alto:	300
Ancho de los bordes:	Trazo fino	Ancho:	1200
Border Line Style:	Sólido	Color de los bordes:	0
Color del fondo:	16777215	ColorDelTexto:	8388608
ControlType:	100	Efecto especial:	Sin relieve
Espesor de la fuente:	Negrta	Estilo de los bordes:	Todas las páginas
Estilo del fondo:	Transparente	Event Proc Prefix:	Otros_Etiqueta
Font Bold:	Sí	Fuente en cursiva:	Verdadero
Fuente subrayada:	Falso	InformaciónAdicional:	DetachedLabel

Cogest.mdb (c) EPA
 Informe: iqt10Dr_ParteEmplMensual

noviembre de 2000
 Página: 3690

Izquierda:	7809	Juego de caracteres para fuentes de texto:	0
Nombre de la fuente:	Times New Roman	Nombre:	Otros Etiqueta
Section:	3	Superior:	57
Tamaño de la fuente:	11	Título:	Otros
Visible:	Verdadero		
Cuadro de texto: Otros Suma total Suma			
Alineación del texto:	General	Alto:	288
Ancho de los bordes:	Trazo fino	Ancho:	1200
Autocomprimible:	Falso	Autoextensible:	Falso
Border Line Style:	Sólido	Color de los bordes:	0
Color del fondo:	16777215	ColorDelTexto:	0
ControlType:	109	Efecto especial:	Sin relieve
Espesor de la fuente:	Normal	Estilo de los bordes:	Primera página
Estilo del fondo:	Transparente	Event Proc Prefix:	Otros_Suma_total_Suma
Font Bold:	No	Formato:	Standard
Fuente en cursiva:	Verdadero	Fuente subrayada:	Falso
Izquierda:	7809	Juego de caracteres para fuentes de texto:	0
Lugares	0	Nombre de la fuente:	Times New Roman
Nombre:	Otros Suma total Suma	Ocultar	Falso
Origen del control:	=Sum([Otros])	Section:	2
Suma continua:	No	Superior:	0
Tamaño de la fuente:	10	Visible:	Verdadero
Cuadro de texto: Rest			
Alineación del texto:	General	Alto:	240
Ancho de los bordes:	Trazo fino	Ancho:	1140
Autocomprimible:	Falso	Autoextensible:	Falso
Border Line Style:	Sólido	Color de los bordes:	0
Color del fondo:	16777215	ColorDelTexto:	0
ControlType:	109	Efecto especial:	Sin relieve
Espesor de la fuente:	Normal	Estilo de los bordes:	Todas las páginas
Estilo del fondo:	Transparente	Event Proc Prefix:	Rest
Font Bold:	No	Formato:	Standard
Fuente en cursiva:	Falso	Fuente subrayada:	Falso
Izquierda:	6612	Juego de caracteres para fuentes de texto:	0
Lugares	0	Nombre de la fuente:	Arial
Nombre:	Rest	Ocultar	Falso
Origen del control:	Rest	Section:	0
Suma continua:	No	Superior:	0
Tamaño de la fuente:	8	Visible:	Verdadero
Etiqueta: Rest Etiqueta			

Cogest.mdb (c) EPA
 Informe: iqt10Dr_ParteEmplMensual

noviembre de 2000
 Página: 3691

Alineación del texto:	Derecha	Alto:	300
Ancho de los bordes:	Trazo fino	Ancho:	1140
Border Line Style:	Sólido	Color de los bordes:	0
Color del fondo:	16777215	ColorDelTexto:	8388608
ControlType:	100	Efecto especial:	Sin relieve
Espesor de la fuente:	Negrita	Estilo de los bordes:	Todas las páginas
Estilo del fondo:	Transparente	Event Proc Prefix:	Rest_Etiqueta
Font Bold:	Sí	Fuente en cursiva:	Verdadero
Fuente subrayada:	Falso	InformaciónAdicional:	DetachedLabel
Izquierda:	6612	Juego de caracteres para fuentes de texto:	0
Nombre de la fuente:	Times New Roman	Nombre:	Rest Etiqueta
Section:	3	Superior:	57
Tamaño de la fuente:	11	Título:	Rest
Visible:	Verdadero		
Cuadro de texto: Rest Suma total Suma			
Alineación del texto:	General	Alto:	288
Ancho de los bordes:	Trazo fino	Ancho:	1140
Autocomprimible:	Falso	Autoextensible:	Falso
Border Line Style:	Sólido	Color de los bordes:	0
Color del fondo:	16777215	ColorDelTexto:	0
ControlType:	109	Efecto especial:	Sin relieve
Espesor de la fuente:	Normal	Estilo de los bordes:	Primera página
Estilo del fondo:	Transparente	Event Proc Prefix:	Rest_Suma_total_Suma
Font Bold:	No	Formato:	Standard
Fuente en cursiva:	Verdadero	Fuente subrayada:	Falso
Izquierda:	6612	Juego de caracteres para fuentes de texto:	0
Lugares:	0	Nombre de la fuente:	Times New Roman
Nombre:	Rest Suma total Suma	Ocultar:	Falso
Origen del control:	=Sum([Rest])	Section:	2
Suma continua:	No	Superior:	0
Tamaño de la fuente:	10	Visible:	Verdadero
Cuadro de texto: Suma De Desplaz			
Alineación del texto:	General	Alto:	276
Ancho de los bordes:	Trazo fino	Ancho:	1140
Autocomprimible:	Falso	Autoextensible:	Falso
Border Line Style:	Sólido	Color de los bordes:	0
Color del fondo:	16777215	ColorDelTexto:	0
ControlType:	109	Efecto especial:	Sin relieve
Espesor de la fuente:	Normal	Estilo de los bordes:	Todas las páginas
Estilo del fondo:	Transparente	Event Proc Prefix:	Suma_De_Desplaz

Cogest.mdb (c) EPA
 Informe: iqt10Dr_ParteEmplMensual

noviembre de 2000
 Página: 3692

Font Bold: No
 Fuente en cursiva: Verdadero
 Izquierda: 5415

Lugares 0

Nombre: Suma De Desplaz
 Origen del control: =Sum([Desplaz])
 Suma continua: No
 Tamaño de la fuente: 8

Cuadro de texto: Suma De Km

Alineación del texto: General
 Ancho de los bordes: Trazo fino
 Autocomprimible: Falso
 Border Line Style: Sólido

Color del fondo: 16777215
 ControlType: 109
 Espesor de la fuente: Normal
 Estilo del fondo: Transparente
 Font Bold: No
 Fuente en cursiva: Verdadero
 Izquierda: 4218

Lugares 0

Nombre: Suma De Km
 Origen del control: =Sum([Km])
 Suma continua: No
 Tamaño de la fuente: 8

Cuadro de texto: Suma De Otros

Alineación del texto: General
 Ancho de los bordes: Trazo fino
 Autocomprimible: Falso
 Border Line Style: Sólido

Color del fondo: 16777215
 ControlType: 109
 Espesor de la fuente: Normal
 Estilo del fondo: Transparente
 Font Bold: No
 Fuente en cursiva: Verdadero
 Izquierda: 7809

Lugares 0

Nombre: Suma De Otros
 Origen del control: =Sum([Otros])
 Suma continua: No

Formato: Standard
 Fuente subrayada: Falso
 Juego de caracteres para fuentes de texto: 0
 Nombre de la fuente: Arial
 Ocultar: Falso
 Section: 6
 Superior: 276
 Visible: Verdadero

Alto: 276

Ancho: 1140

Autoextensible: Falso
 Color de los bordes: 0
 ColorDelTexto: 0
 Efecto especial: Sin relieve
 Estilo de los bordes: Todas las páginas

Event Proc Prefix: Suma_De_Km
 Formato: Standard
 Fuente subrayada: Falso
 Juego de caracteres para fuentes de texto: 0

Nombre de la fuente: Arial

Ocultar: Falso
 Section: 6
 Superior: 276
 Visible: Verdadero

Alto: 276

Ancho: 1200

Autoextensible: Falso
 Color de los bordes: 0
 ColorDelTexto: 0
 Efecto especial: Sin relieve
 Estilo de los bordes: Todas las páginas

Event Proc Prefix: Suma_De_Otros
 Formato: Standard
 Fuente subrayada: Falso
 Juego de caracteres para fuentes de texto: 0

Nombre de la fuente: Arial

Ocultar: Falso
 Section: 6
 Superior: 276

Tamaño de la fuente: 8 Visible: Verdadero

Cuadro de texto: Suma De Rest

Alineación del texto: General Alto: 276

Ancho de los bordes: Trazo fino Ancho: 1140

Autocomprimible: Falso Autoextensible: Falso
Border Line Style: Sólido Color de los bordes: 0

Color del fondo: 16777215 ColorDelTexto: 0
ControlType: 109 Efecto especial: Sin relieve
Espesor de la fuente: Normal Estilo de los bordes: Todas las páginas

Estilo del fondo: Transparente Event Proc Prefix: Suma_De_Rest
Font Bold: No Formato: Standard
Fuente en cursiva: Verdadero Fuente subrayada: Falso
Izquierda: 6612 Juego de caracteres para fuentes de texto: 0

Lugares 0 Nombre de la fuente: Arial

Nombre: Suma De Rest Ocultar: Falso
Origen del control: =Sum([Rest]) Section: 6
Suma continua: No Superior: 276
Tamaño de la fuente: 8 Visible: Verdadero

Cuadro de texto: Suma De Tiempo

Alineación del texto: General Alto: 276

Ancho de los bordes: Trazo fino Ancho: 741

Autocomprimible: Falso Autoextensible: Falso
Border Line Style: Sólido Color de los bordes: 0

Color del fondo: 16777215 ColorDelTexto: 0
ControlType: 109 Efecto especial: Sin relieve
Espesor de la fuente: Normal Estilo de los bordes: Todas las páginas

Estilo del fondo: Transparente Event Proc Prefix: Suma_De_Tiempo
Font Bold: No Formato: Standard
Fuente en cursiva: Verdadero Fuente subrayada: Falso
Izquierda: 3420 Juego de caracteres para fuentes de texto: 0

Lugares 2 Nombre de la fuente: Arial

Nombre: Suma De Tiempo Ocultar: Falso
Origen del control: =Sum([Tiempo]) Section: 6
Suma continua: No Superior: 276
Tamaño de la fuente: 8 Visible: Verdadero

Cuadro de texto: Texto32

Alineación del texto: Izquierda Alto: 276

Ancho de los bordes: Trazo fino Ancho: 4421

Autocomprimible: Falso Autoextensible: Falso
Border Line Style: Sólido Color de los bordes: 0

Color del fondo: 16777215
ControlType: 109
Espesor de la fuente: Negrita
Estilo del fondo: Transparente
Font Bold: Sí
Fuente en cursiva: Verdadero
Izquierda: 57

Lugares Automático

Nombre: Texto32
Origen del control: =Now()
Suma continua: No
Tamaño de la fuente: 9

Cuadro de texto: Texto33

Alineación del texto: Derecha
Ancho de los bordes: Trazo fino
Autocomprimible: Falso
Border Line Style: Sólido

Color del fondo: 16777215
ControlType: 109
Espesor de la fuente: Negrita
Estilo del fondo: Transparente
Font Bold: Sí
Fuente subrayada: Falso
Juego de caracteres para fuentes de texto: 0

Nombre de la fuente: Times New Roman
Ocultar: Falso
Section: 4
Superior: 228

Visible: Verdadero

Cuadro de texto: Tiempo

Alineación del texto: General
Ancho de los bordes: Trazo fino
Autocomprimible: Falso
Border Line Style: Sólido

Color del fondo: 16777215
ControlType: 109
Espesor de la fuente: Normal
Estilo del fondo: Transparente
Font Bold: No
Fuente en cursiva: Falso
Izquierda: 3420

ColorDelTexto: 8388608
Efecto especial: Sin relieve
Estilo de los bordes: Todas las páginas
Event Proc Prefix: Texto32
Formato: Long Date
Fuente subrayada: Falso
Juego de caracteres para fuentes de texto: 0
Nombre de la fuente: Times New Roman
Ocultar: Falso
Section: 4
Superior: 228
Visible: Verdadero

Alto: 276

Ancho: 4421

Autoextensible: Falso
Color de los bordes: 0

ColorDelTexto: 8388608
Efecto especial: Sin relieve
Estilo de los bordes: Todas las páginas
Event Proc Prefix: Texto33
Fuente en cursiva: Verdadero
Izquierda: 4592
Lugares Automático

Nombre: Texto33

Origen del control: ="Página " & [Page] & " de " & [Pages]
Suma continua: No
Tamaño de la fuente: 9

Alto: 240

Ancho: 741

Autoextensible: Falso
Color de los bordes: 0

ColorDelTexto: 0
Efecto especial: Sin relieve
Estilo de los bordes: Todas las páginas
Event Proc Prefix: Tiempo
Formato: Standard
Fuente subrayada: Falso
Juego de caracteres para fuentes de texto: 0

Cogest.mdb (c) EPA
 Informe: iquit10Dr_ParteEmplMensual

noviembre de 2000
 Página: 3695

Lugares	2	Nombre de la fuente:	Arial
Nombre:	Tiempo	Ocultar	Falso
Origen del control:	Tiempo	Section:	0
Suma continua:	No	Superior:	0
Tamaño de la fuente:	8	Visible:	Verdadero
Etiqueta: Tiempo Etiqueta			
Alineación del texto:	Derecha	Alto:	300
Ancho de los bordes:	Trazo fino	Ancho:	741
Border Line Style:	Sólido	Color de los bordes:	0
Color del fondo:	16777215	ColorDelTexto:	8388608
ControlType:	100	Efecto especial:	Sin relieve
Espesor de la fuente:	Negrita	Estilo de los bordes:	Todas las páginas
Estilo del fondo:	Transparente	Event Proc Prefix:	Tiempo_Etiqueta
Font Bold:	Sí	Fuente en cursiva:	Verdadero
Fuente subrayada:	Falso	InformaciónAdicional:	DetachedLabel
Izquierda:	3420	Juego de caracteres para fuentes de texto:	0
Nombre de la fuente:	Times New Roman	Nombre:	Tiempo Etiqueta
Section:	3	Superior:	57
Tamaño de la fuente:	11	Título:	Tiempo
Visible:	Verdadero		
Cuadro de texto: Tiempo Suma total Suma			
Alineación del texto:	General	Alto:	288
Ancho de los bordes:	Trazo fino	Ancho:	741
Autocomprimible:	Falso	Autoextensible:	Falso
Border Line Style:	Sólido	Color de los bordes:	0
Color del fondo:	16777215	ColorDelTexto:	0
ControlType:	109	Efecto especial:	Sin relieve
Espesor de la fuente:	Normal	Estilo de los bordes:	Primera página
Estilo del fondo:	Transparente	Event Proc Prefix:	Tiempo_Suma_total_Suma
Font Bold:	No	Formato:	Standard
Fuente en cursiva:	Verdadero	Fuente subrayada:	Falso
Izquierda:	3420	Juego de caracteres para fuentes de texto:	0
Lugares	2	Nombre de la fuente:	Times New Roman
Nombre:	Tiempo Suma total Suma	Ocultar	Falso
Origen del control:	=Sum([Tiempo])	Section:	2
Suma continua:	No	Superior:	0
Tamaño de la fuente:	10	Visible:	Verdadero

Código

1 Attribute VB_Name = "Report_iquit10Dr_ParteEmplMensual"

```
2 Attribute VB_Creatable = True
3 Attribute VB_PredeclaredId = True
4 Attribute VB_Exposed = False
5 Option Compare Database
6 Option Explicit
7
8 Private Sub Report_Activate()
9     DoCmd.OpenReport "iquit10Dr_ParteEmplMensual", acNormal, "", ""
10
11 End Sub
```

Permisos de usuario

admin

Permisos de grupo

Admins
Users

Propiedades

ActivarFiltro:	Falso	ActivarOrden:	Verdadero
AgrupaciónDeFechas:	Usar opciones del sistema	Al activar:	[Event Procedure]
Ancho:	14740	Bloqueos del registro:	Sin bloquear
Contar:	57	Diseño a imprimir:	Verdadero
DistribuciónDeLalmage	Siempre	Encabezado de página:	En todas las páginas
Fecha de creación:	12/4/00 21.16.52	HasModule:	Verdadero
IDDelContextoDeAyud	0	Imagen:	(ninguna)
Impresión láser rápida:	Verdadero	Línea X:	10
Línea Y:	10	LogicalPageWidth:	14849
MantenerJuntoElGrupo:	1	Max Button:	Verdadero
Min Button:	Verdadero	ModoCambiarTamañoD	Recortar
MosaicoDelmágenes:	Falso	OrdenarPor:	tmp9HA_HorasAcumuladas.Mes, tmp9HA_HorasAcumuladas.Año qhr9tmp91HM_InformeHorasPara metrizado
Origen de la paleta:	(Predeterminado)	Origen del registro:	
PáginasDeLalmagen:	Form.	PictureType:	0
Pie de página:	En todas las páginas	Propietario:	admin
Título:	InformeMensualHoras	Última actualización:	13/4/00 9.13.28
Visible:	Verdadero		

Objetos

Nivel de grupo 0

AgruparEn:	Cada valor	GroupFooter:	Verdadero
GroupHeader:	Verdadero	IntervaloDelGrupo:	1
Mantener juntos:	No	Orden:	Falso
Origen del control:	Ded		

Nivel de grupo 1

AgruparEn:	Cada valor	GroupFooter:	Falso
GroupHeader:	Falso	IntervaloDelGrupo:	1
Mantener juntos:	No	Orden:	Falso
Origen del control:	Alias		

Sección: Detalle

Alto:	297	Autocomprimible:	Falso
Autoextensible:	Falso	Color del fondo:	16777215
Efecto especial:	Sin relieve	En selección:	Falso
Event Proc Prefix:	Detalle	Forzar nueva página:	Ninguno
Mantener juntos:	Verdadero	Mostrar cuando:	Siempre
Nombre:	Detalle	NuevaFilaOColumna:	Ninguno
Visible:	Verdadero		

Sección: EncabezadoDelGrupo0

Alto:	300	Autocomprimible:	Falso
Autoextensible:	Falso	Color del fondo:	16777215
Efecto especial:	Sin relieve	En selección:	Falso
Event Proc Prefix:	EncabezadoDelGrupo0	Forzar nueva página:	Ninguno
Mantener juntos:	Verdadero	Mostrar cuando:	Siempre
Nombre:	EncabezadoDelGrupo0	NuevaFilaOColumna:	Ninguno

RepeatSection: Falso Visible: Verdadero

Sección: EncabezadoDelInforme

Alto:	1150	Autocomprimible:	Falso
Autoextensible:	Falso	Color del fondo:	16777215
Efecto especial:	Sin relieve	En selección:	Falso
Event Proc Prefix:	EncabezadoDelInforme	Forzar nueva página:	Ninguno
Mantener juntos:	Verdadero	Mostrar cuando:	Siempre
Nombre:	EncabezadoDelInforme	NuevaFilaOColumna:	Ninguno
Visible:	Verdadero		

Sección: EncabezadoDePágina

Alto:	340	Color del fondo:	16777215
Efecto especial:	Sin relieve	En selección:	Falso
Event Proc Prefix:	EncabezadoDePágina	Mostrar cuando:	Siempre
Nombre:	EncabezadoDePágina	Visible:	Verdadero

Sección: PieDelGrupo1

Alto:	0	Autocomprimible:	Falso
Autoextensible:	Falso	Color del fondo:	16777215
Efecto especial:	Sin relieve	En selección:	Falso
Event Proc Prefix:	PieDelGrupo1	Forzar nueva página:	Ninguno
Mantener juntos:	Verdadero	Mostrar cuando:	Siempre
Nombre:	PieDelGrupo1	NuevaFilaOColumna:	Ninguno
Visible:	Verdadero		

Sección: PieDelInforme

Alto:	401	Autocomprimible:	Falso
Autoextensible:	Falso	Color del fondo:	16777215
Efecto especial:	Sin relieve	En selección:	Falso
Event Proc Prefix:	PieDelInforme	Forzar nueva página:	Ninguno
Mantener juntos:	Verdadero	Mostrar cuando:	Siempre
Nombre:	PieDelInforme	NuevaFilaOColumna:	Ninguno
Visible:	Verdadero		

Sección: PieDePágina

Alto:	331	Color del fondo:	16777215
Efecto especial:	Sin relieve	En selección:	Falso
Event Proc Prefix:	PieDePágina	Mostrar cuando:	Siempre
Nombre:	PieDePágina	Visible:	Verdadero

Cuadro de texto: Alias

Alineación del texto:	General	Alto:	228
Ancho de los bordes:	Trazo fino	Ancho:	2142
Autocomprimible:	Falso	Autoextensible:	Falso
Border Line Style:	Sólido	Color de los bordes:	0
Color del fondo:	16777215	ColorDelTexto:	0
ControlType:	109	Efecto especial:	Sin relieve
Espesor de la fuente:	Normal	Estilo de los bordes:	Todas las páginas
Estilo del fondo:	Transparente	Event Proc Prefix:	Alias
Font Bold:	No	Fuente en cursiva:	Falso

Fuente subrayada:	Falso	Izquierda:	0
Juego de caracteres para fuentes de texto:	0	Lugares:	Automático
Nombre de la fuente:	Arial	Nombre:	Alias
Ocultar:	Falso	Origen del control:	Alias
Section:	0	Suma continua:	No
Superior:	0	Tamaño de la fuente:	8
Visible:	Verdadero		

Etiqueta: Alias Etiqueta

Alineación del texto:	Izquierda	Alto:	300
Ancho de los bordes:	Trazo fino	Ancho:	528
Border Line Style:	Sólido	Color de los bordes:	0
Color del fondo:	16777215	ColorDelTexto:	8388608
ControlType:	100	Efecto especial:	Sin relieve
Espesor de la fuente:	Negrita	Estilo de los bordes:	Todas las páginas
Estilo del fondo:	Transparente	Event Proc Prefix:	Alias_Etiqueta
Font Bold:	Sí	Fuente en cursiva:	Verdadero
Fuente subrayada:	Falso	InformaciónAdicional:	DetachedLabel
Izquierda:	0	Juego de caracteres para fuentes de texto:	0
Nombre de la fuente:	Times New Roman	Nombre:	Alias Etiqueta
Section:	3	Superior:	0
Tamaño de la fuente:	11	Título:	Alias
Visible:	Verdadero		

Cuadro de texto: Ded

Alineación del texto:	General	Alto:	300
Ancho de los bordes:	Trazo fino	Ancho:	3291
Autocomprimible:	Falso	Autoextensible:	Falso
Border Line Style:	Sólido	Color de los bordes:	0
Color del fondo:	16777215	ColorDelTexto:	8388608
ControlType:	109	Efecto especial:	Sin relieve
Espesor de la fuente:	Negrita	Estilo de los bordes:	Todas las páginas
Estilo del fondo:	Transparente	Event Proc Prefix:	Ded
Font Bold:	Sí	Fuente en cursiva:	Verdadero
Fuente subrayada:	Falso	Izquierda:	0
Juego de caracteres para fuentes de texto:	0	Lugares:	0
Nombre de la fuente:	Times New Roman	Nombre:	Ded
Ocultar:	Falso	Origen del control:	Ded
Section:	5	Suma continua:	No
Superior:	0	Tamaño de la fuente:	11
Visible:	Verdadero		

Alineación del texto:	Derecha	Alto:	228
Ancho de los bordes:	Trazo fino	Ancho:	843
Autocomprimible:	Falso	Autoextensible:	Falso
Border Line Style:	Sólido	Color de los bordes:	0
Color del fondo:	16777215	ColorDelTexto:	0
ControlType:	109	Efecto especial:	Sin relieve
Espesor de la fuente:	Normal	Estilo de los bordes:	Todas las páginas
Estilo del fondo:	Transparente	Event Proc Prefix:	Despl
Font Bold:	No	Formato:	Standard
Fuente en cursiva:	Falso	Fuente subrayada:	Falso
Izquierda:	7536	Juego de caracteres para fuentes de texto:	0
Lugares	0	Nombre de la fuente:	Arial
Nombre:	Despl	Ocultar	Falso
Origen del control:	Despl	Section:	0
Suma continua:	No	Superior:	0
Tamaño de la fuente:	8	Visible:	Verdadero
Etiqueta: Despl Etiqueta			
Alineación del texto:	Derecha	Alto:	300
Ancho de los bordes:	Trazo fino	Ancho:	843
Border Line Style:	Sólido	Color de los bordes:	0
Color del fondo:	16777215	ColorDelTexto:	8388608
ControlType:	100	Efecto especial:	Sin relieve
Espesor de la fuente:	Negrita	Estilo de los bordes:	Todas las páginas
Estilo del fondo:	Transparente	Event Proc Prefix:	Despl_Etiqueta
Font Bold:	Sí	Fuente en cursiva:	Verdadero
Fuente subrayada:	Falso	Información Adicional:	DetachedLabel
Izquierda:	7536	Juego de caracteres para fuentes de texto:	0
Nombre de la fuente:	Times New Roman	Nombre:	Despl Etiqueta
Section:	3	Superior:	0
Tamaño de la fuente:	11	Título:	Despl
Visible:	Verdadero		
Cuadro de texto: Despl Suma total Suma			
Alineación del texto:	Derecha	Alto:	288
Ancho de los bordes:	Trazo fino	Ancho:	891
Autocomprimible:	Falso	Autoextensible:	Falso
Border Line Style:	Sólido	Color de los bordes:	0
Color del fondo:	16777215	ColorDelTexto:	0
ControlType:	109	Efecto especial:	Sin relieve
Espesor de la fuente:	Normal	Estilo de los bordes:	Primera página

Estilo del fondo: Transparente
Font Bold: No
Fuente en cursiva: Verdadero
Izquierda: 7536

Lugares 0

Nombre: Despl Suma total Suma
Origen del control: =Sum([Despl])
Suma continua: No
Tamaño de la fuente: 10

Etiqueta: Etiqueta33

Alineación del texto: Izquierda
Ancho de los bordes: Trazo fino
Border Line Style: Sólido

Color del fondo: 16777215
ControlType: 100
Espesor de la fuente: Negrita
Estilo del fondo: Transparente
Font Bold: Sí
Fuente subrayada: Falso
Juego de caracteres para fuentes de texto: 0
Nombre: Etiqueta33
Superior: 0

Título: Suma total

Etiqueta: Etiqueta36

Alineación del texto: Izquierda
Ancho de los bordes: Trazo fino
Border Line Style: Sólido

Color del fondo: 16777215
ControlType: 100
Espesor de la fuente: Negrita
Estilo del fondo: Transparente
Font Bold: Sí
Fuente subrayada: Falso
Juego de caracteres para fuentes de texto: 0
Nombre: Etiqueta36
Superior: 0

Título: Suma total

Etiqueta: Etiqueta39

Alineación del texto: Izquierda
Ancho de los bordes: Trazo fino

Event Proc Prefix: Despl_Suma_total_Suma
Formato: Standard
Fuente subrayada: Falso
Juego de caracteres para fuentes de texto: 0
Nombre de la fuente: Times New Roman
Ocultar: Falso
Section: 2
Superior: 0
Visible: Verdadero

Alto: 276

Ancho: 972

Color de los bordes: 0

ColorDelTexto: 0
Efecto especial: Sin relieve
Estilo de los bordes: Todas las páginas

Event Proc Prefix: Etiqueta33
Fuente en cursiva: Verdadero
Izquierda: 57
Nombre de la fuente: Times New Roman

Section: 2

Tamaño de la fuente: 10

Visible: Verdadero

Alto: 276

Ancho: 972

Color de los bordes: 0

ColorDelTexto: 0
Efecto especial: Sin relieve
Estilo de los bordes: Todas las páginas

Event Proc Prefix: Etiqueta36
Fuente en cursiva: Verdadero
Izquierda: 57
Nombre de la fuente: Times New Roman

Section: 2

Tamaño de la fuente: 10

Visible: Verdadero

Alto: 276

Ancho: 972

Border Line Style: Sólido	Color de los bordes: 0
Color del fondo: 16777215	ColorDelTexto: 0
ControlType: 100	Efecto especial: Sin relieve
Espesor de la fuente: Negrita	Estilo de los bordes: Todas las páginas
Estilo del fondo: Transparente	Event Proc Prefix: Etiqueta39
Font Bold: Sí	Fuente en cursiva: Verdadero
Fuente subrayada: Falso	Izquierda: 57
Juego de caracteres para fuentes de texto: 0	Nombre de la fuente: Times New Roman
Nombre: Etiqueta39	Section: 2
Superior: 0	Tamaño de la fuente: 10
Título: Suma total	Visible: Verdadero

Etiqueta: Etiqueta42

Alineación del texto: Izquierda	Alto: 276
Ancho de los bordes: Trazo fino	Ancho: 972
Border Line Style: Sólido	Color de los bordes: 0
Color del fondo: 16777215	ColorDelTexto: 0
ControlType: 100	Efecto especial: Sin relieve
Espesor de la fuente: Negrita	Estilo de los bordes: Todas las páginas
Estilo del fondo: Transparente	Event Proc Prefix: Etiqueta42
Font Bold: Sí	Fuente en cursiva: Verdadero
Fuente subrayada: Falso	Izquierda: 57
Juego de caracteres para fuentes de texto: 0	Nombre de la fuente: Times New Roman
Nombre: Etiqueta42	Section: 2
Superior: 0	Tamaño de la fuente: 10
Título: Suma total	Visible: Verdadero

Etiqueta: Etiqueta45

Alineación del texto: Izquierda	Alto: 276
Ancho de los bordes: Trazo fino	Ancho: 972
Border Line Style: Sólido	Color de los bordes: 0
Color del fondo: 16777215	ColorDelTexto: 0
ControlType: 100	Efecto especial: Sin relieve
Espesor de la fuente: Negrita	Estilo de los bordes: Todas las páginas
Estilo del fondo: Transparente	Event Proc Prefix: Etiqueta45
Font Bold: Sí	Fuente en cursiva: Verdadero
Fuente subrayada: Falso	Izquierda: 57
Juego de caracteres para fuentes de texto: 0	Nombre de la fuente: Times New Roman
Nombre: Etiqueta45	Section: 2
Superior: 0	Tamaño de la fuente: 10
Título: Suma total	Visible: Verdadero

Etiqueta: Etiqueta48

Alineación del texto:	Izquierda	Alto:	276
Ancho de los bordes:	Trazo fino	Ancho:	972
Border Line Style:	Sólido	Color de los bordes:	0
Color del fondo:	16777215	ColorDelTexto:	0
ControlType:	100	Efecto especial:	Sin relieve
Espesor de la fuente:	Negrita	Estilo de los bordes:	Todas las páginas
Estilo del fondo:	Transparente	Event Proc Prefix:	Etiqueta48
Font Bold:	Sí	Fuente en cursiva:	Verdadero
Fuente subrayada:	Falso	Izquierda:	57
Juego de caracteres para fuentes de texto:	0	Nombre de la fuente:	Times New Roman
Nombre:	Etiqueta48	Section:	2
Superior:	0	Tamaño de la fuente:	10
Título:	Suma total	Visible:	Verdadero

Etiqueta: Etiqueta51

Alineación del texto:	Izquierda	Alto:	276
Ancho de los bordes:	Trazo fino	Ancho:	972
Border Line Style:	Sólido	Color de los bordes:	0
Color del fondo:	16777215	ColorDelTexto:	0
ControlType:	100	Efecto especial:	Sin relieve
Espesor de la fuente:	Negrita	Estilo de los bordes:	Todas las páginas
Estilo del fondo:	Transparente	Event Proc Prefix:	Etiqueta51
Font Bold:	Sí	Fuente en cursiva:	Verdadero
Fuente subrayada:	Falso	Izquierda:	57
Juego de caracteres para fuentes de texto:	0	Nombre de la fuente:	Times New Roman
Nombre:	Etiqueta51	Section:	2
Superior:	0	Tamaño de la fuente:	10
Título:	Suma total	Visible:	Verdadero

Etiqueta: Etiqueta54

Alineación del texto:	Izquierda	Alto:	276
Ancho de los bordes:	Trazo fino	Ancho:	972
Border Line Style:	Sólido	Color de los bordes:	0
Color del fondo:	16777215	ColorDelTexto:	0
ControlType:	100	Efecto especial:	Sin relieve
Espesor de la fuente:	Negrita	Estilo de los bordes:	Todas las páginas
Estilo del fondo:	Transparente	Event Proc Prefix:	Etiqueta54
Font Bold:	Sí	Fuente en cursiva:	Verdadero
Fuente subrayada:	Falso	Izquierda:	57
Juego de caracteres para fuentes de texto:	0	Nombre de la fuente:	Times New Roman
Nombre:	Etiqueta54	Section:	2
Superior:	0	Tamaño de la fuente:	10

Título:	Suma total	Visible:	Verdadero
Etiqueta: Etiqueta57			
Alineación del texto:	Izquierda	Alto:	276
Ancho de los bordes:	Trazo fino	Ancho:	972
Border Line Style:	Sólido	Color de los bordes:	0
Color del fondo:	16777215	ColorDelTexto:	0
ControlType:	100	Efecto especial:	Sin relieve
Espesor de la fuente:	Negrita	Estilo de los bordes:	Todas las páginas
Estilo del fondo:	Transparente	Event Proc Prefix:	Etiqueta57
Font Bold:	Sí	Fuente en cursiva:	Verdadero
Fuente subrayada:	Falso	Izquierda:	57
Juego de caracteres para fuentes de texto:	0	Nombre de la fuente:	Times New Roman
Nombre:	Etiqueta57	Section:	2
Superior:	0	Tamaño de la fuente:	10
Título:	Suma total	Visible:	Verdadero
Etiqueta: Etiqueta59			
Alineación del texto:	Izquierda	Alto:	504
Ancho de los bordes:	Trazo fino	Ancho:	9528
Border Line Style:	Sólido	Color de los bordes:	0
Color del fondo:	16777215	ColorDelTexto:	8388608
ControlType:	100	Efecto especial:	Sin relieve
Espesor de la fuente:	Negrita	Estilo de los bordes:	Todas las páginas
Estilo del fondo:	Normal	Event Proc Prefix:	Etiqueta59
Font Bold:	Sí	Fuente en cursiva:	Verdadero
Fuente subrayada:	Falso	Izquierda:	0
Juego de caracteres para fuentes de texto:	0	Nombre de la fuente:	Arial
Nombre:	Etiqueta59	Section:	1
Superior:	0	Tamaño de la fuente:	20
Título:	Informe mensual horas:	Visible:	Verdadero
Cuadro de texto: ExcMes			
Alineación del texto:	General	Alto:	228
Ancho de los bordes:	Trazo fino	Ancho:	738
Autocomprimible:	Falso	Autoextensible:	Falso
Border Line Style:	Sólido	Color de los bordes:	0
Color del fondo:	16777215	ColorDelTexto:	0
ControlType:	109	Efecto especial:	Sin relieve
Espesor de la fuente:	Normal	Estilo de los bordes:	Todas las páginas
Estilo del fondo:	Transparente	Event Proc Prefix:	ExcMes
Font Bold:	No	Formato:	Standard
Fuente en cursiva:	Falso	Fuente subrayada:	Falso
Izquierda:	4249	Juego de caracteres para	0

fuentes de texto:		Lugares	2
Nombre de la fuente:	Arial	Nombre:	ExcMes
Ocultar Section:	Falso 0	Origen del control:	ExcMes
Superior:	0	Suma continua:	No
Visible:	Verdadero	Tamaño de la fuente:	8
Etiqueta: ExcMes Etiqueta			
Alineación del texto:	Derecha	Alto:	300
Ancho de los bordes:	Trazo fino	Ancho:	738
Border Line Style:	Sólido	Color de los bordes:	0
Color del fondo:	16777215	ColorDelTexto:	8388608
ControlType:	100	Efecto especial:	Sin relieve
Espesor de la fuente:	Negrita	Estilo de los bordes:	Todas las páginas
Estilo del fondo:	Transparente	Event Proc Prefix:	ExcMes_Etiqueta
Font Bold:	Sí	Fuente en cursiva:	Verdadero
Fuente subrayada:	Falso	InformaciónAdicional:	DetachedLabel
Izquierda:	4249	Juego de caracteres para fuentes de texto:	0
Nombre de la fuente:	Times New Roman	Nombre:	ExcMes Etiqueta
Section:	3	Superior:	0
Tamaño de la fuente:	11	Título:	ExcMes
Visible:	Verdadero		
Cuadro de texto: ExcMes Suma total Suma			
Alineación del texto:	General	Alto:	288
Ancho de los bordes:	Trazo fino	Ancho:	906
Autocomprimible:	Falso	Autoextensible:	Falso
Border Line Style:	Sólido	Color de los bordes:	0
Color del fondo:	16777215	ColorDelTexto:	0
ControlType:	109	Efecto especial:	Sin relieve
Espesor de la fuente:	Normal	Estilo de los bordes:	Primera página
Estilo del fondo:	Transparente	Event Proc Prefix:	ExcMes_Suma_total_Suma
Font Bold:	No	Formato:	Standard
Fuente en cursiva:	Verdadero	Fuente subrayada:	Falso
Izquierda:	4081	Juego de caracteres para fuentes de texto:	0
Lugares	2	Nombre de la fuente:	Times New Roman
Nombre:	ExcMes Suma total Suma	Ocultar Section:	Falso 2
Origen del control:	=Sum([ExcMes])	Superior:	0
Suma continua:	No	Visible:	Verdadero
Tamaño de la fuente:	10		
Cuadro de texto: Fecha			
Alineación del	General		

texto:
Ancho de los Trazo fino
bordes:
Autocomprimible: Falso
Border Line Style: Sólido

Color del fondo: 16777215
ControlType: 109
Espesor de la Negrita
fuente:
Estilo del fondo: Transparente
Font Bold: Sí
Fuente en cursiva: Verdadero
Izquierda: 4758

Lugares Automático

Nombre: Fecha
Origen del control: Fecha
Suma continua: No
Tamaño de la 20
fuente:

Cuadro de texto: HrNegAnt

Alineación del General
texto:
Ancho de los Trazo fino
bordes:
Autocomprimible: Falso
Border Line Style: Sólido

Color del fondo: 16777215
ControlType: 109
Espesor de la Normal
fuente:
Estilo del fondo: Transparente
Font Bold: No
Fuente en cursiva: Falso
Izquierda: 5102

Lugares 2

Nombre: HrNegAnt
Origen del control: HrNegAnt
Suma continua: No
Tamaño de la 8
fuente:

Etiqueta: HrNegAnt Etiqueta

Alineación del Derecha
texto:
Ancho de los Trazo fino
bordes:
Border Line Style: Sólido

Color del fondo: 16777215
ControlType: 100
Espesor de la Negrita
fuente:
Estilo del fondo: Transparente

Alto: 504
Ancho: 2901

Autoextensible: Falso
Color de los 0
bordes:
ColorDelTexto: 8388608
Efecto especial: Sin relieve
Estilo de los Todas las páginas
bordes:
Event Proc Prefix: Fecha
Formato: mmmm yyyy
Fuente subrayada: Falso
Juego de 0
caracteres para
fuentes de texto:
Nombre de la Arial
fuente:
Ocultar Falso
Section: 1
Superior: 0
Visible: Verdadero

Alto: 228
Ancho: 684

Autoextensible: Falso
Color de los 0
bordes:
ColorDelTexto: 0
Efecto especial: Sin relieve
Estilo de los Todas las páginas
bordes:
Event Proc Prefix: HrNegAnt
Formato: Standard
Fuente subrayada: Falso
Juego de 0
caracteres para
fuentes de texto:
Nombre de la Arial
fuente:
Ocultar Falso
Section: 0
Superior: 0
Visible: Verdadero

Alto: 300
Ancho: 816

Color de los 0
bordes:
ColorDelTexto: 8388608
Efecto especial: Sin relieve
Estilo de los Todas las páginas
bordes:
Event Proc Prefix: HrNegAnt_Etiqueta

Tamaño de la fuente:	8	Visible:	Verdadero
Etiqueta: HrRec Etiqueta			
Alineación del texto:	Derecha	Alto:	300
Ancho de los bordes:	Trazo fino	Ancho:	720
Border Line Style:	Sólido	Color de los bordes:	0
Color del fondo:	16777215	ColorDelTexto:	8388608
ControlType:	100	Efecto especial:	Sin relieve
Espesor de la fuente:	Negrita	Estilo de los bordes:	Todas las páginas
Estilo del fondo:	Transparente	Event Proc Prefix:	HrRec_Etiqueta
Font Bold:	Sí	Fuente en cursiva:	Verdadero
Fuente subrayada:	Falso	InformaciónAdicional:	DetachedLabel
Izquierda:	5896	Juego de caracteres para fuentes de texto:	0
Nombre de la fuente:	Times New Roman	Nombre:	HrRec Etiqueta
Section:	3	Superior:	0
Tamaño de la fuente:	11	Título:	HrRec
Visible:	Verdadero		
Cuadro de texto: HrRec Suma total Suma			
Alineación del texto:	General	Alto:	288
Ancho de los bordes:	Trazo fino	Ancho:	684
Autocomprimible:	Falso	Autoextensible:	Falso
Border Line Style:	Sólido	Color de los bordes:	0
Color del fondo:	16777215	ColorDelTexto:	0
ControlType:	109	Efecto especial:	Sin relieve
Espesor de la fuente:	Normal	Estilo de los bordes:	Primera página
Estilo del fondo:	Transparente	Event Proc Prefix:	HrRec_Suma_total_Suma
Font Bold:	No	Fuente en cursiva:	Verdadero
Fuente subrayada:	Falso	Izquierda:	5896
Juego de caracteres para fuentes de texto:	0	Lugares:	Automático
Nombre de la fuente:	Times New Roman	Nombre:	HrRec Suma total Suma
Ocultar:	Falso	Origen del control:	=Sum([HrRec])
Section:	2	Suma continua:	No
Superior:	0	Tamaño de la fuente:	10
Visible:	Verdadero		
Cuadro de texto: ImpHrExtr			
Alineación del texto:	Derecha	Alto:	228
Ancho de los bordes:	Trazo fino	Ancho:	804
Autocomprimible:	Falso	Autoextensible:	Falso
Border Line Style:	Sólido	Color de los bordes:	0
Color del fondo:	16777215	ColorDelTexto:	0

ControlType:	109	Efecto especial:	Sin relieve
Espesor de la fuente:	Normal	Estilo de los bordes:	Todas las páginas
Estilo del fondo:	Transparente	Event Proc Prefix:	ImpHrExtr
Font Bold:	No	Formato:	Standard
Fuente en cursiva:	Falso	Fuente subrayada:	Falso
Izquierda:	10424	Juego de caracteres para fuentes de texto:	0
Lugares	0	Nombre de la fuente:	Arial
Nombre:	ImpHrExtr	Ocultar	Falso
Origen del control:	ImpHrExtr	Section:	0
Suma continua:	No	Superior:	0
Tamaño de la fuente:	8	Visible:	Verdadero

Etiqueta: ImpHrExtr Etiqueta

Alineación del texto:	Derecha	Alto:	300
Ancho de los bordes:	Trazo fino	Ancho:	804
Border Line Style:	Sólido	Color de los bordes:	0
Color del fondo:	16777215	ColorDelTexto:	8388608
ControlType:	100	Efecto especial:	Sin relieve
Espesor de la fuente:	Negrita	Estilo de los bordes:	Todas las páginas
Estilo del fondo:	Transparente	Event Proc Prefix:	ImpHrExtr_Etiqueta
Font Bold:	Sí	Fuente en cursiva:	Verdadero
Fuente subrayada:	Falso	InformaciónAdicional:	DetachedLabel
Izquierda:	10424	Juego de caracteres para fuentes de texto:	0
Nombre de la fuente:	Times New Roman	Nombre:	ImpHrExtr Etiqueta
Section:	3	Superior:	0
Tamaño de la fuente:	11	Título:	ImpHE
Visible:	Verdadero		

Cuadro de texto: ImpKm

Alineación del texto:	Derecha	Alto:	228
Ancho de los bordes:	Trazo fino	Ancho:	804
Autocomprimible:	Falso	Autoextensible:	Falso
Border Line Style:	Sólido	Color de los bordes:	0
Color del fondo:	16777215	ColorDelTexto:	0
ControlType:	109	Efecto especial:	Sin relieve
Espesor de la fuente:	Normal	Estilo de los bordes:	Todas las páginas
Estilo del fondo:	Transparente	Event Proc Prefix:	ImpKm
Font Bold:	No	Formato:	Standard
Fuente en cursiva:	Falso	Fuente subrayada:	Falso
Izquierda:	11413	Juego de caracteres para fuentes de texto:	0
Lugares	0	Nombre de la fuente:	Arial
Nombre:	ImpKm	Ocultar	Falso

Origen del control: ImpKm
 Suma continua: No
 Tamaño de la fuente: 8
 Section: 0
 Superior: 0
 Visible: Verdadero

Etiqueta: ImpKm Etiqueta

Alineación del texto: Derecha
 Alto: 300
 Ancho de los bordes: Trazo fino
 Ancho: 804
 Border Line Style: Sólido
 Color de los bordes: 0
 Color del fondo: 16777215
 ColorDelTexto: 8388608
 ControlType: 100
 Efecto especial: Sin relieve
 Espesor de la fuente: Negrita
 Estilo de los bordes: Todas las páginas
 Estilo del fondo: Transparente
 Event Proc Prefix: ImpKm_Etiqueta
 Font Bold: Sí
 Fuente en cursiva: Verdadero
 Fuente subrayada: Falso
 InformaciónAdicional: DetachedLabel
 Izquierda: 11413
 Juego de caracteres para fuentes de texto: 0

Nombre de la fuente: Times New Roman
 Section: 3
 Tamaño de la fuente: 11
 Visible: Verdadero

Nombre: ImpKm Etiqueta
 Superior: 0
 Título: ImpKm

Cuadro de texto: JrMes

Alineación del texto: General
 Alto: 228
 Ancho de los bordes: Trazo fino
 Ancho: 612
 Autocomprimible: Falso
 Autoextensible: Falso
 Border Line Style: Sólido
 Color de los bordes: 0
 Color del fondo: 16777215
 ColorDelTexto: 0
 ControlType: 109
 Efecto especial: Sin relieve
 Espesor de la fuente: Normal
 Estilo de los bordes: Todas las páginas
 Estilo del fondo: Transparente
 Event Proc Prefix: JrMes
 Font Bold: No
 Formato: Standard
 Fuente en cursiva: Falso
 Fuente subrayada: Falso
 Izquierda: 3321
 Juego de caracteres para fuentes de texto: 0

Lugares 2

Nombre de la fuente: Arial
 Ocultar: Falso
 Section: 0
 Superior: 0
 Visible: Verdadero

Nombre: JrMes
 Origen del control: JrMes
 Suma continua: No
 Tamaño de la fuente: 8

Etiqueta: JrMes Etiqueta

Alineación del texto: Derecha
 Alto: 300
 Ancho de los bordes: Trazo fino
 Ancho: 696
 Border Line Style: Sólido
 Color de los bordes: 0

Cogest.mdb (c) EPA
 Informe: iqtimp91HM_InforMensHrParametr

noviembre de 2000
 Página: 3711

Color del fondo: 16777215
 ControlType: 100
 Espesor de la fuente: Negrita
 Estilo del fondo: Transparente
 Font Bold: Sí
 Fuente subrayada: Falso

Izquierda: 3321

Nombre de la fuente: Times New Roman
 Section: 3
 Tamaño de la fuente: 11
 Visible: Verdadero

Cuadro de texto: JrMes Suma total Suma

Alineación del texto: Derecha
 Ancho de los bordes: Trazo fino
 Auto comprimible: Falso
 Border Line Style: Sólido

Color del fondo: 16777215
 ControlType: 109
 Espesor de la fuente: Normal
 Estilo del fondo: Transparente
 Font Bold: No
 Fuente en cursiva: Verdadero
 Izquierda: 10424

Lugares 0

Nombre: JrMes Suma total Suma
 Origen del control: =Sum([ImpHrExtr])
 Suma continua: No
 Tamaño de la fuente: 10

Cuadro de texto: Km

Alineación del texto: Derecha
 Ancho de los bordes: Trazo fino
 Auto comprimible: Falso
 Border Line Style: Sólido

Color del fondo: 16777215
 ControlType: 109
 Espesor de la fuente: Normal
 Estilo del fondo: Transparente
 Font Bold: No
 Fuente en cursiva: Falso
 Izquierda: 6689

ColorDelTexto: 8388608
 Efecto especial: Sin relieve
 Estilo de los bordes: Todas las páginas
 Event Proc Prefix: JrMes_Etiqueta
 Fuente en cursiva: Verdadero
 Información Adicional: DetachedLabel
 Juego de caracteres para fuentes de texto: 0
 Nombre: JrMes Etiqueta
 Superior: 0
 Título: JrMes

Alto: 288
 Ancho: 846
 Autoextensible: Falso
 Color de los bordes: 0
 ColorDelTexto: 0
 Efecto especial: Sin relieve
 Estilo de los bordes: Primera página
 Event Proc Prefix: JrMes_Suma_total_Suma
 Formato: Standard
 Fuente subrayada: Falso
 Juego de caracteres para fuentes de texto: 0
 Nombre de la fuente: Times New Roman
 Ocultar: Falso
 Section: 2
 Superior: 0
 Visible: Verdadero

Alto: 228
 Ancho: 735
 Autoextensible: Falso
 Color de los bordes: 0
 ColorDelTexto: 0
 Efecto especial: Sin relieve
 Estilo de los bordes: Todas las páginas
 Event Proc Prefix: Km
 Formato: Standard
 Fuente subrayada: Falso
 Juego de caracteres para fuentes de texto: 0

Lugares	0	Nombre de la fuente:	Arial
Nombre:	Km	Ocultar	Falso
Origen del control:	Km	Section:	0
Suma continua:	No	Superior:	0
Tamaño de la fuente:	8	Visible:	Verdadero

Etiqueta: Km Etiqueta

Alineación del texto:	Derecha	Alto:	300
Ancho de los bordes:	Trazo fino	Ancho:	735
Border Line Style:	Sólido	Color de los bordes:	0
Color del fondo:	16777215	ColorDelTexto:	8388608
ControlType:	100	Efecto especial:	Sin relieve
Espesor de la fuente:	Negrita	Estilo de los bordes:	Todas las páginas
Estilo del fondo:	Transparente	Event Proc Prefix:	Km_Etiqueta
Font Bold:	Sí	Fuente en cursiva:	Verdadero
Fuente subrayada:	Falso	InformaciónAdicional:	DetachedLabel
Izquierda:	6689	Juego de caracteres para fuentes de texto:	0
Nombre de la fuente:	Times New Roman	Nombre:	Km Etiqueta
Section:	3	Superior:	0
Tamaño de la fuente:	11	Título:	Km
Visible:	Verdadero		

Cuadro de texto: Km Suma total Suma

Alineación del texto:	Derecha	Alto:	288
Ancho de los bordes:	Trazo fino	Ancho:	735
Autocomprimible:	Falso	Autoextensible:	Falso
Border Line Style:	Sólido	Color de los bordes:	0
Color del fondo:	16777215	ColorDelTexto:	0
ControlType:	109	Efecto especial:	Sin relieve
Espesor de la fuente:	Normal	Estilo de los bordes:	Primera página
Estilo del fondo:	Transparente	Event Proc Prefix:	Km_Suma_total_Suma
Font Bold:	No	Formato:	Standard
Fuente en cursiva:	Verdadero	Fuente subrayada:	Falso
Izquierda:	6689	Juego de caracteres para fuentes de texto:	0
Lugares	0	Nombre de la fuente:	Times New Roman
Nombre:	Km Suma total Suma	Ocultar	Falso
Origen del control:	=Sum([Km])	Section:	2
Suma continua:	No	Superior:	0
Tamaño de la fuente:	10	Visible:	Verdadero

Línea: Línea62

Alto:	3	Ancho de los bordes:	2 pt
Ancho:	14732	Border Line Style:	Sólido

Color de los bordes: 12632256
Efecto especial: Sin relieve
Event Proc Prefix: Línea62
Izquierda: 0
Section: 1
Visible: Verdadero

ControlType: 102
Estilo de los bordes: Primera página
Inclinación: Verdadero
Nombre: Línea62
Superior: -3

Línea: Línea63

Alto: 0
Ancho: 14732
Color de los bordes: 8388608
Efecto especial: Sin relieve
Event Proc Prefix: Línea63
Izquierda: 0
Section: 3
Visible: Verdadero

Ancho de los bordes: 2 pt
Border Line Style: Sólido
ControlType: 102
Estilo de los bordes: Primera página
Inclinación: Falso
Nombre: Línea63
Superior: 0

Línea: Línea64

Alto: 0
Ancho: 14732
Color de los bordes: 8388608
Efecto especial: Sin relieve
Event Proc Prefix: Línea64
Izquierda: 0
Section: 3
Visible: Verdadero

Ancho de los bordes: 2 pt
Border Line Style: Sólido
ControlType: 102
Estilo de los bordes: Primera página
Inclinación: Falso
Nombre: Línea64
Superior: 340

Cuadro de texto: Otros

Alineación del texto: Derecha
Ancho de los bordes: Trazo fino
Auto comprimible: Falso
Border Line Style: Sólido
Color del fondo: 16777215
ControlType: 109
Espesor de la fuente: Normal
Estilo del fondo: Transparente
Font Bold: No
Fuente en cursiva: Falso
Izquierda: 9467

Alto: 228
Ancho: 744
Autoextensible: Falso
Color de los bordes: 0
ColorDelTexto: 0
Efecto especial: Sin relieve
Estilo de los bordes: Todas las páginas
Event Proc Prefix: Otros
Formato: Standard
Fuente subrayada: Falso
Juego de caracteres para fuentes de texto: 0
Nombre de la fuente: Arial
Ocultar: Falso
Section: 0
Superior: 0
Visible: Verdadero

Lugares: 0
Nombre: Otros
Origen del control: Otros
Suma continua: No
Tamaño de la fuente: 8

Etiqueta: Otros Etiqueta

Alineación del texto:	Derecha	Alto:	300
Ancho de los bordes:	Trazo fino	Ancho:	744
Border Line Style:	Sólido	Color de los bordes:	0
Color del fondo:	16777215	ColorDelTexto:	8388608
ControlType:	100	Efecto especial:	Sin relieve
Espesor de la fuente:	Negrita	Estilo de los bordes:	Todas las páginas
Estilo del fondo:	Transparente	Event Proc Prefix:	Otros_Etiqueta
Font Bold:	Sí	Fuente en cursiva:	Verdadero
Fuente subrayada:	Falso	InformaciónAdicional:	DetachedLabel
Izquierda:	9467	Juego de caracteres para fuentes de texto:	0
Nombre de la fuente:	Times New Roman	Nombre:	Otros Etiqueta
Section:	3	Superior:	0
Tamaño de la fuente:	11	Título:	Otros
Visible:	Verdadero		
Cuadro de texto: Otros Suma total Suma			
Alineación del texto:	Derecha	Alto:	288
Ancho de los bordes:	Trazo fino	Ancho:	900
Autocomprimible:	Falso	Autoextensible:	Falso
Border Line Style:	Sólido	Color de los bordes:	0
Color del fondo:	16777215	ColorDelTexto:	0
ControlType:	109	Efecto especial:	Sin relieve
Espesor de la fuente:	Normal	Estilo de los bordes:	Primera página
Estilo del fondo:	Transparente	Event Proc Prefix:	Otros_Suma_total_Suma
Font Bold:	No	Formato:	Standard
Fuente en cursiva:	Verdadero	Fuente subrayada:	Falso
Izquierda:	9467	Juego de caracteres para fuentes de texto:	0
Lugares:	0	Nombre de la fuente:	Times New Roman
Nombre:	Otros Suma total Suma	Ocultar:	Falso
Origen del control:	=Sum([Otros])	Section:	2
Suma continua:	No	Superior:	0
Tamaño de la fuente:	10	Visible:	Verdadero
Cuadro de texto: Rest			
Alineación del texto:	Derecha	Alto:	228
Ancho de los bordes:	Trazo fino	Ancho:	795
Autocomprimible:	Falso	Autoextensible:	Falso
Border Line Style:	Sólido	Color de los bordes:	0
Color del fondo:	16777215	ColorDelTexto:	0
ControlType:	109	Efecto especial:	Sin relieve
Espesor de la fuente:	Normal	Estilo de los bordes:	Todas las páginas
Estilo del fondo:	Transparente	Event Proc Prefix:	Rest

Font Bold: No
Fuente en cursiva: Falso
Izquierda: 8569

Lugares 0

Nombre: Rest
Origen del control: Rest
Suma continua: No
Tamaño de la fuente: 8

Etiqueta: Rest Etiqueta

Alineación del texto: Derecha
Ancho de los bordes: Trazo fino
Border Line Style: Sólido

Color del fondo: 16777215
ControlType: 100
Espesor de la fuente: Negrita
Estilo del fondo: Transparente
Font Bold: Sí
Fuente subrayada: Falso

Izquierda: 8569

Nombre de la fuente: Times New Roman
Section: 3
Tamaño de la fuente: 11
Visible: Verdadero

Cuadro de texto: Rest Suma total Suma

Alineación del texto: Derecha
Ancho de los bordes: Trazo fino
Autocomprimible: Falso
Border Line Style: Sólido

Color del fondo: 16777215
ControlType: 109
Espesor de la fuente: Normal
Estilo del fondo: Transparente
Font Bold: No
Fuente en cursiva: Verdadero
Izquierda: 8509

Lugares 0

Nombre: Rest Suma total Suma
Origen del control: =Sum([Rest])
Suma continua: No
Tamaño de la fuente: 10

Formato: Standard
Fuente subrayada: Falso
Juego de caracteres para fuentes de texto: 0
Nombre de la fuente: Arial
Ocultar: Falso
Section: 0
Superior: 0
Visible: Verdadero

Alto: 300

Ancho: 795

Color de los bordes: 0

ColorDelTexto: 8388608
Efecto especial: Sin relieve
Estilo de los bordes: Todas las páginas
Event Proc Prefix: Rest_Etiqueta
Fuente en cursiva: Verdadero
Información Adicional: DetachedLabel

Juego de caracteres para fuentes de texto: 0

Nombre: Rest Etiqueta

Superior: 0
Título: Rest

Alto: 288

Ancho: 855

Autoextensible: Falso
Color de los bordes: 0

ColorDelTexto: 0
Efecto especial: Sin relieve
Estilo de los bordes: Primera página

Event Proc Prefix: Rest_Suma_total_Suma
Formato: Standard
Fuente subrayada: Falso
Juego de caracteres para fuentes de texto: 0

Nombre de la fuente: Times New Roman

Ocultar: Falso
Section: 2
Superior: 0
Visible: Verdadero

Cuadro de texto: Suplidos

Alineación del texto:	Derecha	Alto:	228
Ancho de los bordes:	Trazo fino	Ancho:	678
Autocomprimible:	Falso	Autoextensible:	Falso
Border Line Style:	Sólido	Color de los bordes:	0
Color del fondo:	16777215	ColorDelTexto:	0
ControlType:	109	Efecto especial:	Sin relieve
Espesor de la fuente:	Normal	Estilo de los bordes:	Todas las páginas
Estilo del fondo:	Transparente	Event Proc Prefix:	Suplidos
Font Bold:	No	Formato:	Standard
Fuente en cursiva:	Falso	Fuente subrayada:	Falso
Izquierda:	12526	Juego de caracteres para fuentes de texto:	0
Lugares:	0	Nombre de la fuente:	Arial
Nombre:	Suplidos	Ocultar:	Falso
Origen del control:	Supl	Section:	0
Suma continua:	No	Superior:	0
Tamaño de la fuente:	8	Visible:	Verdadero

Etiqueta: Suplidos Etiqueta

Alineación del texto:	Derecha	Alto:	300
Ancho de los bordes:	Trazo fino	Ancho:	732
Border Line Style:	Sólido	Color de los bordes:	0
Color del fondo:	16777215	ColorDelTexto:	8388608
ControlType:	100	Efecto especial:	Sin relieve
Espesor de la fuente:	Negrita	Estilo de los bordes:	Todas las páginas
Estilo del fondo:	Transparente	Event Proc Prefix:	Suplidos_Etiqueta
Font Bold:	Sí	Fuente en cursiva:	Verdadero
Fuente subrayada:	Falso	InformaciónAdicional:	DetachedLabel
Izquierda:	12526	Juego de caracteres para fuentes de texto:	0
Nombre de la fuente:	Times New Roman	Nombre:	Suplidos Etiqueta
Section:	3	Superior:	0
Tamaño de la fuente:	11	Título:	Supl
Visible:	Verdadero		

Cuadro de texto: Texto60

Alineación del texto:	Izquierda	Alto:	276
Ancho de los bordes:	Trazo fino	Ancho:	5040
Autocomprimible:	Falso	Autoextensible:	Falso
Border Line Style:	Sólido	Color de los bordes:	0
Color del fondo:	16777215	ColorDelTexto:	8388608
ControlType:	109	Efecto especial:	Sin relieve
Espesor de la fuente:	Negrita		

Estilo del fondo:	Transparente	Estilo de los bordes:	Todas las páginas
Font Bold:	Sí	Event Proc Prefix:	Texto60
Fuente en cursiva:	Verdadero	Formato:	Long Date
Izquierda:	56	Fuente subrayada:	Falso
		Juego de caracteres para fuentes de texto:	0
Lugares	Automático	Nombre de la fuente:	Times New Roman
Nombre:	Texto60	Ocultar	Falso
Origen del control:	=Now()	Section:	4
Suma continua:	No	Superior:	0
Tamaño de la fuente:	9	Visible:	Verdadero
Cuadro de texto: Texto61			
Alineación del texto:	Derecha	Alto:	276
Ancho de los bordes:	Trazo fino	Ancho:	5040
Autocomprimible:	Falso	Autoextensible:	Falso
Border Line Style:	Sólido	Color de los bordes:	0
Color del fondo:	16777215	ColorDelTexto:	8388608
ControlType:	109	Efecto especial:	Sin relieve
Espesor de la fuente:	Negrita	Estilo de los bordes:	Todas las páginas
Estilo del fondo:	Transparente	Event Proc Prefix:	Texto61
Font Bold:	Sí	Fuente en cursiva:	Verdadero
Fuente subrayada:	Falso	Izquierda:	9692
Juego de caracteres para fuentes de texto:	0	Lugares	Automático
Nombre de la fuente:	Times New Roman	Nombre:	Texto61
Ocultar	Falso	Origen del control:	= "Página " & [Page] & " de " & [Pages]
Section:	4	Suma continua:	No
Superior:	55	Tamaño de la fuente:	9
Visible:	Verdadero		
Cuadro de texto: Texto66			
Alineación del texto:	Derecha	Alto:	288
Ancho de los bordes:	Trazo fino	Ancho:	804
Autocomprimible:	Falso	Autoextensible:	Falso
Border Line Style:	Sólido	Color de los bordes:	0
Color del fondo:	16777215	ColorDelTexto:	0
ControlType:	109	Efecto especial:	Sin relieve
Espesor de la fuente:	Normal	Estilo de los bordes:	Primera página
Estilo del fondo:	Transparente	Event Proc Prefix:	Texto66
Font Bold:	No	Formato:	Standard
Fuente en cursiva:	Verdadero	Fuente subrayada:	Falso
Izquierda:	11413	Juego de caracteres para fuentes de texto:	0
Lugares	0	Nombre de la fuente:	Times New Roman

Cogest.mdb (c) EPA
 Informe: iqtimp91HM_InforMensHrParametr

noviembre de 2000
 Página: 3718

Nombre:	Texto66	Ocultar	Falso
Origen del control:	=Sum([ImpKm])	Section:	2
Suma continua:	No	Superior:	0
Tamaño de la fuente:	10	Visible:	Verdadero

Cuadro de texto: Texto67

Alineación del texto:	Derecha	Alto:	288
Ancho de los bordes:	Trazo fino	Ancho:	786
Autocomprimible:	Falso	Autoextensible:	Falso
Border Line Style:	Sólido	Color de los bordes:	0
Color del fondo:	16777215	ColorDelTexto:	0
ControlType:	109	Efecto especial:	Sin relieve
Espesor de la fuente:	Normal	Estilo de los bordes:	Primera página
Estilo del fondo:	Transparente	Event Proc Prefix:	Texto67
Font Bold:	No	Formato:	Standard
Fuente en cursiva:	Verdadero	Fuente subrayada:	Falso
Izquierda:	12526	Juego de caracteres para fuentes de texto:	0
Lugares	0	Nombre de la fuente:	Times New Roman
Nombre:	Texto67	Ocultar	Falso
Origen del control:	=Sum([Supl])	Section:	2
Suma continua:	No	Superior:	0
Tamaño de la fuente:	10	Visible:	Verdadero

Cuadro de texto: Texto68

Alineación del texto:	Derecha	Alto:	288
Ancho de los bordes:	Trazo fino	Ancho:	1076
Autocomprimible:	Falso	Autoextensible:	Falso
Border Line Style:	Sólido	Color de los bordes:	0
Color del fondo:	16777215	ColorDelTexto:	0
ControlType:	109	Efecto especial:	Sin relieve
Espesor de la fuente:	Normal	Estilo de los bordes:	Primera página
Estilo del fondo:	Transparente	Event Proc Prefix:	Texto68
Font Bold:	No	Formato:	Standard
Fuente en cursiva:	Verdadero	Fuente subrayada:	Falso
Izquierda:	13492	Juego de caracteres para fuentes de texto:	0
Lugares	0	Nombre de la fuente:	Times New Roman
Nombre:	Texto68	Ocultar	Falso
Origen del control:	=Sum([Total])	Section:	2
Suma continua:	No	Superior:	0
Tamaño de la fuente:	10	Visible:	Verdadero

Cuadro de texto: Tmp

Alineación del texto:	General	Alto:	228
Ancho de los bordes:	Trazo fino		

Autocomprimible: Falso	Ancho: 675
Border Line Style: Sólido	Autoextensible: Falso
	Color de los bordes: 0
Color del fondo: 16777215	ColorDelTexto: 0
ControlType: 109	Efecto especial: Sin relieve
Espesor de la fuente: Normal	Estilo de los bordes: Todas las páginas
Estilo del fondo: Transparente	Event Proc Prefix: Tmp
Font Bold: No	Formato: Standard
Fuente en cursiva: Falso	Fuente subrayada: Falso
Izquierda: 2324	Juego de caracteres para fuentes de texto: 0
	Nombre de la fuente: Arial
Lugares 2	Ocultar: Falso
Nombre: Tmp	Section: 0
Origen del control: Tmp	Superior: 0
Suma continua: No	Visible: Verdadero
Tamaño de la fuente: 8	
Etiqueta: Tmp Etiqueta	
Alineación del texto: Derecha	Alto: 300
Ancho de los bordes: Trazo fino	Ancho: 735
Border Line Style: Sólido	Color de los bordes: 0
Color del fondo: 16777215	ColorDelTexto: 8388608
ControlType: 100	Efecto especial: Sin relieve
Espesor de la fuente: Negrita	Estilo de los bordes: Todas las páginas
Estilo del fondo: Transparente	Event Proc Prefix: Tmp_Etiqueta
Font Bold: Sí	Fuente en cursiva: Verdadero
Fuente subrayada: Falso	InformaciónAdicional: DetachedLabel
Izquierda: 2324	Juego de caracteres para fuentes de texto: 0
Nombre de la fuente: Times New Roman	Nombre: Tmp Etiqueta
Section: 3	Superior: 0
Tamaño de la fuente: 11	Título: Tmp
Visible: Verdadero	
Cuadro de texto: Tmp Suma total Suma	
Alineación del texto: General	Alto: 288
Ancho de los bordes: Trazo fino	Ancho: 1023
Autocomprimible: Falso	Autoextensible: Falso
Border Line Style: Sólido	Color de los bordes: 0
Color del fondo: 16777215	ColorDelTexto: 0
ControlType: 109	Efecto especial: Sin relieve
Espesor de la fuente: Normal	Estilo de los bordes: Primera página
Estilo del fondo: Transparente	Event Proc Prefix: Tmp_Suma_total_Suma
Font Bold: No	Formato: Standard
Fuente en cursiva: Verdadero	Fuente subrayada: Falso

Izquierda:	2324	Juego de caracteres para fuentes de texto:	0
Lugares	2	Nombre de la fuente:	Times New Roman
Nombre:	Tmp Suma total Suma	Ocultar	Falso
Origen del control:	=Sum([Tmp])	Section:	2
Suma continua:	No	Superior:	0
Tamaño de la fuente:	10	Visible:	Verdadero

Cuadro de texto: Total

Alineación del texto:	Derecha	Alto:	228
Ancho de los bordes:	Trazo fino	Ancho:	1076
Autocomprimible:	Falso	Autoextensible:	Falso
Border Line Style:	Sólido	Color de los bordes:	0
Color del fondo:	16777215	ColorDelTexto:	0
ControlType:	109	Efecto especial:	Sin relieve
Espesor de la fuente:	Normal	Estilo de los bordes:	Todas las páginas
Estilo del fondo:	Transparente	Event Proc Prefix:	Total
Font Bold:	No	Formato:	Standard
Fuente en cursiva:	Falso	Fuente subrayada:	Falso
Izquierda:	13492	Juego de caracteres para fuentes de texto:	0

Lugares	0	Nombre de la fuente:	Arial
Nombre:	Total	Ocultar	Falso
Origen del control:	Total	Section:	0
Suma continua:	No	Superior:	0
Tamaño de la fuente:	8	Visible:	Verdadero

Etiqueta: Total Etiqueta

Alineación del texto:	Derecha	Alto:	300
Ancho de los bordes:	Trazo fino	Ancho:	1076
Border Line Style:	Sólido	Color de los bordes:	0
Color del fondo:	16777215	ColorDelTexto:	8388608
ControlType:	100	Efecto especial:	Sin relieve
Espesor de la fuente:	Negrita	Estilo de los bordes:	Todas las páginas
Estilo del fondo:	Transparente	Event Proc Prefix:	Total_Etiqueta
Font Bold:	Sí	Fuente en cursiva:	Verdadero
Fuente subrayada:	Falso	InformaciónAdicional:	DetachedLabel
Izquierda:	13492	Juego de caracteres para fuentes de texto:	0

Nombre de la fuente:	Times New Roman	Nombre:	Total Etiqueta
Section:	3	Superior:	0
Tamaño de la fuente:	11	Título:	Total
Visible:	Verdadero		

Código

```
1 Attribute VB_Name = "Report_iqitmp91HM_InforMensHrParametr"  
2 Attribute VB_Creatable = True  
3 Attribute VB_PredeclaredId = True  
4 Attribute VB_Exposed = False  
5 Option Compare Database  
6 Option Explicit  
7  
8 Private Sub Report_Activate()  
9     DoCmd.OpenReport "iqitmp91HM_InforMensHrParametr", acNormal, "", ""  
10 End Sub  
11
```

Permisos de usuario

admin

Permisos de grupo

Admins
Users

Propiedades

ActivarFiltro:	Falso	ActivarOrden:	Verdadero
AgrupaciónDeFechas:	Usar opciones del sistema	Al activar:	[Event Procedure]
Ancho:	14740	Bloqueos del registro:	Sin bloquear
Contar:	57	Diseño a imprimir:	Verdadero
DistribuciónDeLalmage	Siempre	Encabezado de página:	En todas las páginas
Fecha de creación:	9/4/00 20.43.02	HasModule:	Verdadero
IDDelContextoDeAyud	0	Imagen:	(ninguna)
Impresión láser rápida:	Verdadero	Línea X:	10
Línea Y:	10	LogicalPageWidth:	14849
MantenerJuntoElGrupo:	1	Max Button:	Verdadero
Min Button:	Verdadero	ModoCambiarTamañoD	Recortar
MosaicoDelmágenes:	Falso	OrdenarPor:	qhr9tmp9HM_InformeMensualHoras.ImpHrExtr DESC
Origen de la paleta:	(Predeterminado)	Origen del registro:	qhr9tmp9HM_InformeMensualHoras
PáginasDeLalmagen:	Form.	PictureType:	0
Pie de página:	En todas las páginas	Propietario:	admin
Título:	InformeMensualHoras	Última actualización:	13/4/00 9.42.27
Visible:	Verdadero		

Objetos

Nivel de grupo 0

AgruparEn:	Cada valor	GroupFooter:	Verdadero
GroupHeader:	Verdadero	IntervaloDelGrupo:	1
Mantener juntos:	No	Orden:	Falso
Origen del control:	Ded		

Nivel de grupo 1

AgruparEn:	Cada valor	GroupFooter:	Falso
GroupHeader:	Falso	IntervaloDelGrupo:	1
Mantener juntos:	No	Orden:	Falso
Origen del control:	Alias		

Sección: Detalle

Alto:	297	Autocomprimible:	Falso
Autoextensible:	Falso	Color del fondo:	16777215
Efecto especial:	Sin relieve	En selección:	Falso
Event Proc Prefix:	Detalle	Forzar nueva página:	Ninguno
Mantener juntos:	Verdadero	Mostrar cuando:	Siempre
Nombre:	Detalle	NuevaFilaOColumna:	Ninguno
Visible:	Verdadero		

Sección: EncabezadoDelGrupo0

Alto:	300	Autocomprimible:	Falso
Autoextensible:	Falso	Color del fondo:	16777215
Efecto especial:	Sin relieve	En selección:	Falso
Event Proc Prefix:	EncabezadoDelGrupo0	Forzar nueva página:	Ninguno
Mantener juntos:	Verdadero	Mostrar cuando:	Siempre
Nombre:	EncabezadoDelGrupo0	NuevaFilaOColumna:	Ninguno

Cogest.mdb (c) EPA
 Informe: iqtimp9HM_InformeMensualHoras

noviembre de 2000
 Página: 3723

RepeatSection: Falso Visible: Verdadero

Sección: EncabezadoDelInforme

Alto: 561
 Autoextensible: Falso
 Efecto especial: Sin relieve
 Event Proc Prefix: EncabezadoDelInforme

Autocomprimible: Falso
 Color del fondo: 16777215
 En selección: Falso
 Forzar nueva página: Ninguno
 Mostrar cuando: Siempre
 NuevaFilaOColumna: Ninguno

Mantener juntos: Verdadero
 Nombre: EncabezadoDelInforme

Visible: Verdadero

Sección: EncabezadoDePágina

Alto: 340
 Efecto especial: Sin relieve
 Event Proc Prefix: EncabezadoDePágina
 Nombre: EncabezadoDePágina

Color del fondo: 16777215
 En selección: Falso
 Mostrar cuando: Siempre
 Visible: Verdadero

Sección: PieDelGrupo1

Alto: 0
 Autoextensible: Falso
 Efecto especial: Sin relieve
 Event Proc Prefix: PieDelGrupo1

Autocomprimible: Falso
 Color del fondo: 16777215
 En selección: Falso
 Forzar nueva página: Ninguno
 Mostrar cuando: Siempre
 NuevaFilaOColumna: Ninguno

Mantener juntos: Verdadero
 Nombre: PieDelGrupo1

Visible: Verdadero

Sección: PieDelInforme

Alto: 401
 Autoextensible: Falso
 Efecto especial: Sin relieve
 Event Proc Prefix: PieDelInforme

Autocomprimible: Falso
 Color del fondo: 16777215
 En selección: Falso
 Forzar nueva página: Ninguno
 Mostrar cuando: Siempre
 NuevaFilaOColumna: Ninguno

Mantener juntos: Verdadero
 Nombre: PieDelInforme

Visible: Verdadero

Sección: PieDePágina

Alto: 331
 Efecto especial: Sin relieve
 Event Proc Prefix: PieDePágina
 Nombre: PieDePágina

Color del fondo: 16777215
 En selección: Falso
 Mostrar cuando: Siempre
 Visible: Verdadero

Cuadro de texto: Alias

Alineación del texto: General
 Ancho de los bordes: Trazo fino
 Autocomprimible: Falso
 Border Line Style: Sólido
 Color del fondo: 16777215
 ControlType: 109
 Espesor de la fuente: Normal
 Estilo del fondo: Transparente
 Font Bold: No

Alto: 228
 Ancho: 2142
 Autoextensible: Falso
 Color de los bordes: 0
 ColorDelTexto: 0
 Efecto especial: Sin relieve
 Estilo de los bordes: Todas las páginas
 Event Proc Prefix: Alias
 Fuente en cursiva: Falso

Cogest.mdb (c) EPA
 Informe: iqtimp9HM_InformeMensualHoras

noviembre de 2000
 Página: 3724

Fuente subrayada:	Falso	Izquierda:	0
Juego de caracteres para fuentes de texto:	0	Lugares:	Automático
Nombre de la fuente:	Arial	Nombre:	Alias
Ocultar:	Falso	Origen del control:	Alias
Section:	0	Suma continua:	No
Superior:	0	Tamaño de la fuente:	8
Visible:	Verdadero		

Etiqueta: Alias Etiqueta

Alineación del texto:	Izquierda	Alto:	300
Ancho de los bordes:	Trazo fino	Ancho:	528
Border Line Style:	Sólido	Color de los bordes:	0
Color del fondo:	16777215	ColorDelTexto:	8388608
ControlType:	100	Efecto especial:	Sin relieve
Espesor de la fuente:	Negrita	Estilo de los bordes:	Todas las páginas
Estilo del fondo:	Transparente	Event Proc Prefix:	Alias_Etiqueta
Font Bold:	Sí	Fuente en cursiva:	Verdadero
Fuente subrayada:	Falso	InformaciónAdicional:	DetachedLabel
Izquierda:	0	Juego de caracteres para fuentes de texto:	0
Nombre de la fuente:	Times New Roman	Nombre:	Alias Etiqueta
Section:	3	Superior:	0
Tamaño de la fuente:	11	Título:	Alias
Visible:	Verdadero		

Cuadro de texto: Ded

Alineación del texto:	General	Alto:	300
Ancho de los bordes:	Trazo fino	Ancho:	3291
Autocomprimible:	Falso	Autoextensible:	Falso
Border Line Style:	Sólido	Color de los bordes:	0
Color del fondo:	16777215	ColorDelTexto:	8388608
ControlType:	109	Efecto especial:	Sin relieve
Espesor de la fuente:	Negrita	Estilo de los bordes:	Todas las páginas
Estilo del fondo:	Transparente	Event Proc Prefix:	Ded
Font Bold:	Sí	Fuente en cursiva:	Verdadero
Fuente subrayada:	Falso	Izquierda:	0
Juego de caracteres para fuentes de texto:	0	Lugares:	0
Nombre de la fuente:	Times New Roman	Nombre:	Ded
Ocultar:	Falso	Origen del control:	Ded
Section:	5	Suma continua:	No
Superior:	0	Tamaño de la fuente:	11
Visible:	Verdadero		

Alineación del texto:	Derecha	Alto:	228
Ancho de los bordes:	Trazo fino	Ancho:	843
Autocomprimible:	Falso	Autoextensible:	Falso
Border Line Style:	Sólido	Color de los bordes:	0
Color del fondo:	16777215	ColorDelTexto:	0
ControlType:	109	Efecto especial:	Sin relieve
Espesor de la fuente:	Normal	Estilo de los bordes:	Todas las páginas
Estilo del fondo:	Transparente	Event Proc Prefix:	Despl
Font Bold:	No	Formato:	Standard
Fuente en cursiva:	Falso	Fuente subrayada:	Falso
Izquierda:	7536	Juego de caracteres para fuentes de texto:	0
Lugares	0	Nombre de la fuente:	Arial
Nombre:	Despl	Ocultar:	Falso
Origen del control:	Despl	Section:	0
Suma continua:	No	Superior:	0
Tamaño de la fuente:	8	Visible:	Verdadero
Etiqueta: Despl Etiqueta			
Alineación del texto:	Derecha	Alto:	300
Ancho de los bordes:	Trazo fino	Ancho:	843
Border Line Style:	Sólido	Color de los bordes:	0
Color del fondo:	16777215	ColorDelTexto:	8388608
ControlType:	100	Efecto especial:	Sin relieve
Espesor de la fuente:	Negrita	Estilo de los bordes:	Todas las páginas
Estilo del fondo:	Transparente	Event Proc Prefix:	Despl_Etiqueta
Font Bold:	Sí	Fuente en cursiva:	Verdadero
Fuente subrayada:	Falso	InformaciónAdicional:	DetachedLabel
Izquierda:	7536	Juego de caracteres para fuentes de texto:	0
Nombre de la fuente:	Times New Roman	Nombre:	Despl Etiqueta
Section:	3	Superior:	0
Tamaño de la fuente:	11	Título:	Despl
Visible:	Verdadero		
Cuadro de texto: Despl Suma total Suma			
Alineación del texto:	Derecha	Alto:	288
Ancho de los bordes:	Trazo fino	Ancho:	891
Autocomprimible:	Falso	Autoextensible:	Falso
Border Line Style:	Sólido	Color de los bordes:	0
Color del fondo:	16777215	ColorDelTexto:	0
ControlType:	109	Efecto especial:	Sin relieve
Espesor de la fuente:	Normal	Estilo de los bordes:	Primera página

Estilo del fondo: Transparente
Font Bold: No
Fuente en cursiva: Verdadero
Izquierda: 7536

Lugares 0

Nombre: Despl Suma total Suma
Origen del control: =Sum([Despl])
Suma continua: No
Tamaño de la fuente: 10

Etiqueta: Etiqueta33

Alineación del texto: Izquierda
Ancho de los bordes: Trazo fino
Border Line Style: Sólido

Color del fondo: 16777215
ControlType: 100
Espesor de la fuente: Negrita
Estilo del fondo: Transparente
Font Bold: Sí
Fuente subrayada: Falso
Juego de caracteres para fuentes de texto: 0

Nombre: Etiqueta33
Superior: 0

Título: Suma total

Etiqueta: Etiqueta36

Alineación del texto: Izquierda
Ancho de los bordes: Trazo fino
Border Line Style: Sólido

Color del fondo: 16777215
ControlType: 100
Espesor de la fuente: Negrita
Estilo del fondo: Transparente
Font Bold: Sí
Fuente subrayada: Falso
Juego de caracteres para fuentes de texto: 0

Nombre: Etiqueta36
Superior: 0

Título: Suma total

Etiqueta: Etiqueta39

Alineación del texto: Izquierda
Ancho de los bordes: Trazo fino

Event Proc Prefix: Despl_Suma_total_Suma
Formato: Standard
Fuente subrayada: Falso
Juego de caracteres para fuentes de texto: 0
Nombre de la fuente: Times New Roman
Ocultar: Falso
Section: 2
Superior: 0
Visible: Verdadero

Alto: 276

Ancho: 972

Color de los bordes: 0

ColorDelTexto: 0
Efecto especial: Sin relieve
Estilo de los bordes: Todas las páginas

Event Proc Prefix: Etiqueta33
Fuente en cursiva: Verdadero
Izquierda: 57
Nombre de la fuente: Times New Roman

Section: 2
Tamaño de la fuente: 10

Visible: Verdadero

Alto: 276

Ancho: 972

Color de los bordes: 0

ColorDelTexto: 0
Efecto especial: Sin relieve
Estilo de los bordes: Todas las páginas

Event Proc Prefix: Etiqueta36
Fuente en cursiva: Verdadero
Izquierda: 57
Nombre de la fuente: Times New Roman

Section: 2
Tamaño de la fuente: 10

Visible: Verdadero

Alto: 276

Ancho: 972

Border Line Style: Sólido	Color de los bordes: 0
Color del fondo: 16777215	ColorDelTexto: 0
ControlType: 100	Efecto especial: Sin relieve
Espesor de la fuente: Negrita	Estilo de los bordes: Todas las páginas
Estilo del fondo: Transparente	Event Proc Prefix: Etiqueta39
Font Bold: Sí	Fuente en cursiva: Verdadero
Fuente subrayada: Falso	Izquierda: 57
Juego de caracteres para fuentes de texto: 0	Nombre de la fuente: Times New Roman
Nombre: Etiqueta39	Section: 2
Superior: 0	Tamaño de la fuente: 10
Título: Suma total	Visible: Verdadero

Etiqueta: Etiqueta42

Alineación del texto: Izquierda	Alto: 276
Ancho de los bordes: Trazo fino	Ancho: 972
Border Line Style: Sólido	Color de los bordes: 0
Color del fondo: 16777215	ColorDelTexto: 0
ControlType: 100	Efecto especial: Sin relieve
Espesor de la fuente: Negrita	Estilo de los bordes: Todas las páginas
Estilo del fondo: Transparente	Event Proc Prefix: Etiqueta42
Font Bold: Sí	Fuente en cursiva: Verdadero
Fuente subrayada: Falso	Izquierda: 57
Juego de caracteres para fuentes de texto: 0	Nombre de la fuente: Times New Roman
Nombre: Etiqueta42	Section: 2
Superior: 0	Tamaño de la fuente: 10
Título: Suma total	Visible: Verdadero

Etiqueta: Etiqueta45

Alineación del texto: Izquierda	Alto: 276
Ancho de los bordes: Trazo fino	Ancho: 972
Border Line Style: Sólido	Color de los bordes: 0
Color del fondo: 16777215	ColorDelTexto: 0
ControlType: 100	Efecto especial: Sin relieve
Espesor de la fuente: Negrita	Estilo de los bordes: Todas las páginas
Estilo del fondo: Transparente	Event Proc Prefix: Etiqueta45
Font Bold: Sí	Fuente en cursiva: Verdadero
Fuente subrayada: Falso	Izquierda: 57
Juego de caracteres para fuentes de texto: 0	Nombre de la fuente: Times New Roman
Nombre: Etiqueta45	Section: 2
Superior: 0	Tamaño de la fuente: 10
Título: Suma total	Visible: Verdadero

Etiqueta: Etiqueta48

Alineación del texto:	Izquierda	Alto:	276
Ancho de los bordes:	Trazo fino	Ancho:	972
Border Line Style:	Sólido	Color de los bordes:	0
Color del fondo:	16777215	ColorDelTexto:	0
ControlType:	100	Efecto especial:	Sin relieve
Espesor de la fuente:	Negrita	Estilo de los bordes:	Todas las páginas
Estilo del fondo:	Transparente	Event Proc Prefix:	Etiqueta48
Font Bold:	Sí	Fuente en cursiva:	Verdadero
Fuente subrayada:	Falso	Izquierda:	57
Juego de caracteres para fuentes de texto:	0	Nombre de la fuente:	Times New Roman
Nombre:	Etiqueta48	Section:	2
Superior:	0	Tamaño de la fuente:	10
Título:	Suma total	Visible:	Verdadero

Etiqueta: Etiqueta51

Alineación del texto:	Izquierda	Alto:	276
Ancho de los bordes:	Trazo fino	Ancho:	972
Border Line Style:	Sólido	Color de los bordes:	0
Color del fondo:	16777215	ColorDelTexto:	0
ControlType:	100	Efecto especial:	Sin relieve
Espesor de la fuente:	Negrita	Estilo de los bordes:	Todas las páginas
Estilo del fondo:	Transparente	Event Proc Prefix:	Etiqueta51
Font Bold:	Sí	Fuente en cursiva:	Verdadero
Fuente subrayada:	Falso	Izquierda:	57
Juego de caracteres para fuentes de texto:	0	Nombre de la fuente:	Times New Roman
Nombre:	Etiqueta51	Section:	2
Superior:	0	Tamaño de la fuente:	10
Título:	Suma total	Visible:	Verdadero

Etiqueta: Etiqueta54

Alineación del texto:	Izquierda	Alto:	276
Ancho de los bordes:	Trazo fino	Ancho:	972
Border Line Style:	Sólido	Color de los bordes:	0
Color del fondo:	16777215	ColorDelTexto:	0
ControlType:	100	Efecto especial:	Sin relieve
Espesor de la fuente:	Negrita	Estilo de los bordes:	Todas las páginas
Estilo del fondo:	Transparente	Event Proc Prefix:	Etiqueta54
Font Bold:	Sí	Fuente en cursiva:	Verdadero
Fuente subrayada:	Falso	Izquierda:	57
Juego de caracteres para fuentes de texto:	0	Nombre de la fuente:	Times New Roman
Nombre:	Etiqueta54	Section:	2
Superior:	0	Tamaño de la fuente:	10

Título:	Suma total	Visible:	Verdadero
Etiqueta: Etiqueta57			
Alineación del texto:	Izquierda	Alto:	276
Ancho de los bordes:	Trazo fino	Ancho:	972
Border Line Style:	Sólido	Color de los bordes:	0
Color del fondo:	16777215	ColorDelTexto:	0
ControlType:	100	Efecto especial:	Sin relieve
Espesor de la fuente:	Negrita	Estilo de los bordes:	Todas las páginas
Estilo del fondo:	Transparente	Event Proc Prefix:	Etiqueta57
Font Bold:	Sí	Fuente en cursiva:	Verdadero
Fuente subrayada:	Falso	Izquierda:	57
Juego de caracteres para fuentes de texto:	0	Nombre de la fuente:	Times New Roman
Nombre:	Etiqueta57	Section:	2
Superior:	0	Tamaño de la fuente:	10
Título:	Suma total	Visible:	Verdadero
Etiqueta: Etiqueta59			
Alineación del texto:	Izquierda	Alto:	504
Ancho de los bordes:	Trazo fino	Ancho:	9528
Border Line Style:	Sólido	Color de los bordes:	0
Color del fondo:	16777215	ColorDelTexto:	8388608
ControlType:	100	Efecto especial:	Sin relieve
Espesor de la fuente:	Negrita	Estilo de los bordes:	Todas las páginas
Estilo del fondo:	Normal	Event Proc Prefix:	Etiqueta59
Font Bold:	Sí	Fuente en cursiva:	Verdadero
Fuente subrayada:	Falso	Izquierda:	0
Juego de caracteres para fuentes de texto:	0	Nombre de la fuente:	Arial
Nombre:	Etiqueta59	Section:	1
Superior:	0	Tamaño de la fuente:	20
Título:	Informe mensual horas:	Visible:	Verdadero
Cuadro de texto: ExcMes			
Alineación del texto:	General	Alto:	228
Ancho de los bordes:	Trazo fino	Ancho:	738
Autocomprimible:	Falso	Autoextensible:	Falso
Border Line Style:	Sólido	Color de los bordes:	0
Color del fondo:	16777215	ColorDelTexto:	0
ControlType:	109	Efecto especial:	Sin relieve
Espesor de la fuente:	Normal	Estilo de los bordes:	Todas las páginas
Estilo del fondo:	Transparente	Event Proc Prefix:	ExcMes
Font Bold:	No	Formato:	Standard
Fuente en cursiva:	Falso	Fuente subrayada:	Falso
Izquierda:	4249	Juego de caracteres para	0

fuentes de texto:		Lugares	2
Nombre de la fuente:	Arial	Nombre:	ExcMes
Ocultar	Falso	Origen del control:	ExcMes
Section:	0	Suma continua:	No
Superior:	0	Tamaño de la fuente:	8
Visible:	Verdadero		
Etiqueta: ExcMes Etiqueta			
Alineación del texto:	Derecha	Alto:	300
Ancho de los bordes:	Trazo fino	Ancho:	738
Border Line Style:	Sólido	Color de los bordes:	0
Color del fondo:	16777215	ColorDelTexto:	8388608
ControlType:	100	Efecto especial:	Sin relieve
Espesor de la fuente:	Negrita	Estilo de los bordes:	Todas las páginas
Estilo del fondo:	Transparente	Event Proc Prefix:	ExcMes_Etiqueta
Font Bold:	Sí	Fuente en cursiva:	Verdadero
Fuente subrayada:	Falso	InformaciónAdicional:	DetachedLabel
Izquierda:	4249	Juego de caracteres para fuentes de texto:	0
Nombre de la fuente:	Times New Roman	Nombre:	ExcMes Etiqueta
Section:	3	Superior:	0
Tamaño de la fuente:	11	Título:	ExcMes
Visible:	Verdadero		
Cuadro de texto: ExcMes Suma total Suma			
Alineación del texto:	General	Alto:	288
Ancho de los bordes:	Trazo fino	Ancho:	906
Autocomprimible:	Falso	Autoextensible:	Falso
Border Line Style:	Sólido	Color de los bordes:	0
Color del fondo:	16777215	ColorDelTexto:	0
ControlType:	109	Efecto especial:	Sin relieve
Espesor de la fuente:	Normal	Estilo de los bordes:	Primera página
Estilo del fondo:	Transparente	Event Proc Prefix:	ExcMes_Suma_total_Suma
Font Bold:	No	Formato:	Standard
Fuente en cursiva:	Verdadero	Fuente subrayada:	Falso
Izquierda:	4081	Juego de caracteres para fuentes de texto:	0
Lugares	2	Nombre de la fuente:	Times New Roman
Nombre:	ExcMes Suma total Suma	Ocultar	Falso
Origen del control:	=Sum([ExcMes])	Section:	2
Suma continua:	No	Superior:	0
Tamaño de la fuente:	10	Visible:	Verdadero
Cuadro de texto: Fecha			
Alineación del	Izquierda		

texto:
Ancho de los Trazo fino
bordes:
Autocomprimible: Falso
Border Line Style: Sólido

Color del fondo: 16777215
ControlType: 109
Espesor de la Negrita
fuente:
Estilo del fondo: Transparente
Font Bold: Sí
Fuente en cursiva: Verdadero
Izquierda: 4648

Lugares Automático

Nombre: Fecha
Origen del control: Fecha
Suma continua: No
Tamaño de la 20
fuente:

Cuadro de texto: HrNegAnt

Alineación del General
texto:
Ancho de los Trazo fino
bordes:
Autocomprimible: Falso
Border Line Style: Sólido

Color del fondo: 16777215
ControlType: 109
Espesor de la Normal
fuente:
Estilo del fondo: Transparente
Font Bold: No
Fuente en cursiva: Falso
Izquierda: 5102

Lugares 2

Nombre: HrNegAnt
Origen del control: HrNegAnt
Suma continua: No
Tamaño de la 8
fuente:

Etiqueta: HrNegAnt Etiqueta

Alineación del Derecha
texto:
Ancho de los Trazo fino
bordes:
Border Line Style: Sólido

Color del fondo: 16777215
ControlType: 100
Espesor de la Negrita
fuente:
Estilo del fondo: Transparente

Alto: 504
Ancho: 2949

Autoextensible: Falso
Color de los 0
bordes:
ColorDelTexto: 8388608
Efecto especial: Sin relieve
Estilo de los Todas las páginas
bordes:
Event Proc Prefix: Fecha
Formato: mmmm yyyy
Fuente subrayada: Falso
Juego de 0
caracteres para
fuentes de texto:
Nombre de la Arial
fuente:
Ocultar Falso
Section: 1
Superior: 0
Visible: Verdadero

Alto: 228
Ancho: 684

Autoextensible: Falso
Color de los 0
bordes:
ColorDelTexto: 0
Efecto especial: Sin relieve
Estilo de los Todas las páginas
bordes:
Event Proc Prefix: HrNegAnt
Formato: Standard
Fuente subrayada: Falso
Juego de 0
caracteres para
fuentes de texto:
Nombre de la Arial
fuente:
Ocultar Falso
Section: 0
Superior: 0
Visible: Verdadero

Alto: 300
Ancho: 816

Color de los 0
bordes:
ColorDelTexto: 8388608
Efecto especial: Sin relieve
Estilo de los Todas las páginas
bordes:
Event Proc Prefix: HrNegAnt_Etiqueta

Tamaño de la fuente:	8	Visible:	Verdadero
Etiqueta: HrRec Etiqueta			
Alineación del texto:	Derecha	Alto:	300
Ancho de los bordes:	Trazo fino	Ancho:	720
Border Line Style:	Sólido	Color de los bordes:	0
Color del fondo:	16777215	ColorDelTexto:	8388608
ControlType:	100	Efecto especial:	Sin relieve
Espesor de la fuente:	Negrita	Estilo de los bordes:	Todas las páginas
Estilo del fondo:	Transparente	Event Proc Prefix:	HrRec_Etiqueta
Font Bold:	Sí	Fuente en cursiva:	Verdadero
Fuente subrayada:	Falso	InformaciónAdicional:	DetachedLabel
Izquierda:	5896	Juego de caracteres para fuentes de texto:	0
Nombre de la fuente:	Times New Roman	Nombre:	HrRec Etiqueta
Section:	3	Superior:	0
Tamaño de la fuente:	11	Título:	HrRec
Visible:	Verdadero		
Cuadro de texto: HrRec Suma total Suma			
Alineación del texto:	General	Alto:	288
Ancho de los bordes:	Trazo fino	Ancho:	684
Auto comprimible:	Falso	Autoextensible:	Falso
Border Line Style:	Sólido	Color de los bordes:	0
Color del fondo:	16777215	ColorDelTexto:	0
ControlType:	109	Efecto especial:	Sin relieve
Espesor de la fuente:	Normal	Estilo de los bordes:	Primera página
Estilo del fondo:	Transparente	Event Proc Prefix:	HrRec_Suma_total_Suma
Font Bold:	No	Fuente en cursiva:	Verdadero
Fuente subrayada:	Falso	Izquierda:	5896
Juego de caracteres para fuentes de texto:	0	Lugares:	Automático
Nombre de la fuente:	Times New Roman	Nombre:	HrRec Suma total Suma
Ocultar:	Falso	Origen del control:	=Sum([HrRec])
Section:	2	Suma continua:	No
Superior:	0	Tamaño de la fuente:	10
Visible:	Verdadero		
Cuadro de texto: ImpHrExtr			
Alineación del texto:	Derecha	Alto:	228
Ancho de los bordes:	Trazo fino	Ancho:	804
Auto comprimible:	Falso	Autoextensible:	Falso
Border Line Style:	Sólido	Color de los bordes:	0
Color del fondo:	16777215	ColorDelTexto:	0

Cogest.mdb (c) EPA
 Informe: iqtimp9HM_InformeMensualHoras

noviembre de 2000
 Página: 3734

ControlType: 109
 Espesor de la fuente: Normal
 Estilo del fondo: Transparente
 Font Bold: No
 Fuente en cursiva: Falso
 Izquierda: 10424

Lugares 0

Nombre: ImpHrExtr
 Origen del control: ImpHrExtr
 Suma continua: No
 Tamaño de la fuente: 8

Efecto especial: Sin relieve
 Estilo de los bordes: Todas las páginas
 Event Proc Prefix: ImpHrExtr
 Formato: Standard
 Fuente subrayada: Falso
 Juego de caracteres para fuentes de texto: 0
 Nombre de la fuente: Arial
 Ocultar: Falso
 Section: 0
 Superior: 0
 Visible: Verdadero

Etiqueta: ImpHrExtr Etiqueta

Alineación del texto: Derecha
 Ancho de los bordes: Trazo fino
 Border Line Style: Sólido
 Color del fondo: 16777215
 ControlType: 100
 Espesor de la fuente: Negrita
 Estilo del fondo: Transparente
 Font Bold: Sí
 Fuente subrayada: Falso

Izquierda: 10424

Nombre de la fuente: Times New Roman
 Section: 3
 Tamaño de la fuente: 11
 Visible: Verdadero

Alto: 300
 Ancho: 804
 Color de los bordes: 0
 ColorDelTexto: 8388608
 Efecto especial: Sin relieve
 Estilo de los bordes: Todas las páginas
 Event Proc Prefix: ImpHrExtr_Etiqueta
 Fuente en cursiva: Verdadero
 Información Adicional: DetachedLabel
 Juego de caracteres para fuentes de texto: 0
 Nombre: ImpHrExtr Etiqueta
 Superior: 0
 Título: ImpHE

Cuadro de texto: ImpKm

Alineación del texto: Derecha
 Ancho de los bordes: Trazo fino
 Autocomprimible: Falso
 Border Line Style: Sólido
 Color del fondo: 16777215
 ControlType: 109
 Espesor de la fuente: Normal
 Estilo del fondo: Transparente
 Font Bold: No
 Fuente en cursiva: Falso
 Izquierda: 11413

Lugares 0

Nombre: ImpKm

Alto: 228
 Ancho: 804
 Autoextensible: Falso
 Color de los bordes: 0
 ColorDelTexto: 0
 Efecto especial: Sin relieve
 Estilo de los bordes: Todas las páginas
 Event Proc Prefix: ImpKm
 Formato: Standard
 Fuente subrayada: Falso
 Juego de caracteres para fuentes de texto: 0
 Nombre de la fuente: Arial
 Ocultar: Falso

Cogest.mdb (c) EPA
 Informe: iqtmp9HM_InformeMensualHoras

noviembre de 2000
 Página: 3735

Origen del control: ImpKm
 Suma continua: No
 Tamaño de la fuente: 8
 Section: 0
 Superior: 0
 Visible: Verdadero

Etiqueta: ImpKm Etiqueta

Alineación del texto: Derecha
 Alto: 300
 Ancho de los bordes: Trazo fino
 Ancho: 804
 Border Line Style: Sólido
 Color de los bordes: 0
 Color del fondo: 16777215
 ColorDelTexto: 8388608
 ControlType: 100
 Efecto especial: Sin relieve
 Espesor de la fuente: Negrita
 Estilo de los bordes: Todas las páginas
 Estilo del fondo: Transparente
 Event Proc Prefix: ImpKm_Etiqueta
 Font Bold: Sí
 Fuente en cursiva: Verdadero
 Fuente subrayada: Falso
 InformaciónAdicional: DetachedLabel
 Izquierda: 11413
 Juego de caracteres para fuentes de texto: 0

Nombre de la fuente: Times New Roman
 Nombre: ImpKm Etiqueta
 Section: 3
 Superior: 0
 Tamaño de la fuente: 11
 Título: ImpKm
 Visible: Verdadero

Cuadro de texto: JrMes

Alineación del texto: General
 Alto: 228
 Ancho de los bordes: Trazo fino
 Ancho: 612
 Autocomprimible: Falso
 Autoextensible: Falso
 Border Line Style: Sólido
 Color de los bordes: 0
 Color del fondo: 16777215
 ColorDelTexto: 0
 ControlType: 109
 Efecto especial: Sin relieve
 Espesor de la fuente: Normal
 Estilo de los bordes: Todas las páginas
 Estilo del fondo: Transparente
 Event Proc Prefix: JrMes
 Font Bold: No
 Formato: Standard
 Fuente en cursiva: Falso
 Fuente subrayada: Falso
 Izquierda: 3321
 Juego de caracteres para fuentes de texto: 0

Lugares: 2
 Nombre de la fuente: Arial
 Nombre: JrMes
 Ocultar: Falso
 Origen del control: JrMes
 Section: 0
 Suma continua: No
 Superior: 0
 Tamaño de la fuente: 8
 Visible: Verdadero

Etiqueta: JrMes Etiqueta

Alineación del texto: Derecha
 Alto: 300
 Ancho de los bordes: Trazo fino
 Ancho: 696
 Border Line Style: Sólido
 Color de los bordes: 0

Cogest.mdb (c) EPA
 Informe: iqtimp9HM_InformeMensualHoras

noviembre de 2000
 Página: 3736

Color del fondo: 16777215
 ControlType: 100
 Espesor de la fuente: Negrita
 Estilo del fondo: Transparente
 Font Bold: Sí
 Fuente subrayada: Falso

Izquierda: 3321

Nombre de la fuente: Times New Roman
 Section: 3
 Tamaño de la fuente: 11
 Visible: Verdadero

Cuadro de texto: JrMes Suma total Suma

Alineación del texto: Derecha
 Ancho de los bordes: Trazo fino
 Auto comprimible: Falso
 Border Line Style: Sólido

Color del fondo: 16777215
 ControlType: 109
 Espesor de la fuente: Normal
 Estilo del fondo: Transparente
 Font Bold: No
 Fuente en cursiva: Verdadero
 Izquierda: 10424

Lugares 0

Nombre: JrMes Suma total Suma
 Origen del control: =Sum([ImpHrExtr])
 Suma continua: No
 Tamaño de la fuente: 10

Cuadro de texto: Km

Alineación del texto: Derecha
 Ancho de los bordes: Trazo fino
 Auto comprimible: Falso
 Border Line Style: Sólido

Color del fondo: 16777215
 ControlType: 109
 Espesor de la fuente: Normal
 Estilo del fondo: Transparente
 Font Bold: No
 Fuente en cursiva: Falso
 Izquierda: 6689

ColorDelTexto: 8388608
 Efecto especial: Sin relieve
 Estilo de los bordes: Todas las páginas
 Event Proc Prefix: JrMes_Etiqueta
 Fuente en cursiva: Verdadero
 Información Adicional: DetachedLabel
 Juego de caracteres para fuentes de texto: 0
 Nombre: JrMes Etiqueta
 Superior: 0
 Título: JrMes

Alto: 288
 Ancho: 846
 Autoextensible: Falso
 Color de los bordes: 0
 ColorDelTexto: 0
 Efecto especial: Sin relieve
 Estilo de los bordes: Primera página
 Event Proc Prefix: JrMes_Suma_total_Suma
 Formato: Standard
 Fuente subrayada: Falso
 Juego de caracteres para fuentes de texto: 0
 Nombre de la fuente: Times New Roman
 Ocultar: Falso
 Section: 2
 Superior: 0
 Visible: Verdadero

Alto: 228
 Ancho: 735
 Autoextensible: Falso
 Color de los bordes: 0
 ColorDelTexto: 0
 Efecto especial: Sin relieve
 Estilo de los bordes: Todas las páginas
 Event Proc Prefix: Km
 Formato: Standard
 Fuente subrayada: Falso
 Juego de caracteres para fuentes de texto: 0

Lugares	0	Nombre de la fuente:	Arial
Nombre:	Km	Ocultar	Falso
Origen del control:	Km	Section:	0
Suma continua:	No	Superior:	0
Tamaño de la fuente:	8	Visible:	Verdadero

Etiqueta: Km Etiqueta

Alineación del texto:	Derecha	Alto:	300
Ancho de los bordes:	Trazo fino	Ancho:	735
Border Line Style:	Sólido	Color de los bordes:	0
Color del fondo:	16777215	ColorDelTexto:	8388608
ControlType:	100	Efecto especial:	Sin relieve
Espesor de la fuente:	Negrita	Estilo de los bordes:	Todas las páginas
Estilo del fondo:	Transparente	Event Proc Prefix:	Km_Etiqueta
Font Bold:	Sí	Fuente en cursiva:	Verdadero
Fuente subrayada:	Falso	InformaciónAdicional:	DetachedLabel
Izquierda:	6689	Juego de caracteres para fuentes de texto:	0
Nombre de la fuente:	Times New Roman	Nombre:	Km Etiqueta
Section:	3	Superior:	0
Tamaño de la fuente:	11	Título:	Km
Visible:	Verdadero		

Cuadro de texto: Km Suma total Suma

Alineación del texto:	Derecha	Alto:	288
Ancho de los bordes:	Trazo fino	Ancho:	735
Autocomprimible:	Falso	Autoextensible:	Falso
Border Line Style:	Sólido	Color de los bordes:	0
Color del fondo:	16777215	ColorDelTexto:	0
ControlType:	109	Efecto especial:	Sin relieve
Espesor de la fuente:	Normal	Estilo de los bordes:	Primera página
Estilo del fondo:	Transparente	Event Proc Prefix:	Km_Suma_total_Suma
Font Bold:	No	Formato:	Standard
Fuente en cursiva:	Verdadero	Fuente subrayada:	Falso
Izquierda:	6689	Juego de caracteres para fuentes de texto:	0
Lugares	0	Nombre de la fuente:	Times New Roman
Nombre:	Km Suma total Suma	Ocultar	Falso
Origen del control:	=Sum([Km])	Section:	2
Suma continua:	No	Superior:	0
Tamaño de la fuente:	10	Visible:	Verdadero

Línea: Línea62

Alto:	3	Ancho de los bordes:	2 pt
Ancho:	14732	Border Line Style:	Sólido

Cogest.mdb (c) EPA
 Informe: iqitmp9HM_InformeMensualHoras

noviembre de 2000
 Página: 3738

Color de los bordes: 12632256
 Efecto especial: Sin relieve
 Event Proc Prefix: Línea62
 Izquierda: 0
 Section: 1
 Visible: Verdadero

ControlType: 102
 Estilo de los bordes: Primera página
 Inclinación: Verdadero
 Nombre: Línea62
 Superior: -3

Línea: Línea63

Alto: 0
 Ancho: 14732
 Color de los bordes: 8388608
 Efecto especial: Sin relieve
 Event Proc Prefix: Línea63
 Izquierda: 0
 Section: 3
 Visible: Verdadero

Ancho de los bordes: 2 pt
 Border Line Style: Sólido
 ControlType: 102
 Estilo de los bordes: Primera página
 Inclinación: Falso
 Nombre: Línea63
 Superior: 0

Línea: Línea64

Alto: 0
 Ancho: 14732
 Color de los bordes: 8388608
 Efecto especial: Sin relieve
 Event Proc Prefix: Línea64
 Izquierda: 0
 Section: 3
 Visible: Verdadero

Ancho de los bordes: 2 pt
 Border Line Style: Sólido
 ControlType: 102
 Estilo de los bordes: Primera página
 Inclinación: Falso
 Nombre: Línea64
 Superior: 340

Cuadro de texto: Otros

Alineación del texto: Derecha
 Ancho de los bordes: Trazo fino
 Auto comprimible: Falso
 Border Line Style: Sólido
 Color del fondo: 16777215
 ControlType: 109
 Espesor de la fuente: Normal
 Estilo del fondo: Transparente
 Font Bold: No
 Fuente en cursiva: Falso
 Izquierda: 9467

Alto: 228
 Ancho: 744
 Autoextensible: Falso
 Color de los bordes: 0
 ColorDelTexto: 0
 Efecto especial: Sin relieve
 Estilo de los bordes: Todas las páginas
 Event Proc Prefix: Otros
 Formato: Standard
 Fuente subrayada: Falso
 Juego de caracteres para fuentes de texto: 0
 Nombre de la fuente: Arial
 Ocultar: Falso
 Section: 0
 Superior: 0
 Visible: Verdadero

Lugares: 0
 Nombre: Otros
 Origen del control: Otros
 Suma continua: No
 Tamaño de la fuente: 8

Etiqueta: Otros Etiqueta

Cogest.mdb (c) EPA
 Informe: iqtimp9HM_InformeMensualHoras

noviembre de 2000
 Página: 3739

Alineación del texto:	Derecha	Alto:	300
Ancho de los bordes:	Trazo fino	Ancho:	744
Border Line Style:	Sólido	Color de los bordes:	0
Color del fondo:	16777215	ColorDelTexto:	8388608
ControlType:	100	Efecto especial:	Sin relieve
Espesor de la fuente:	Negrita	Estilo de los bordes:	Todas las páginas
Estilo del fondo:	Transparente	Event Proc Prefix:	Otros_Etiqueta
Font Bold:	Sí	Fuente en cursiva:	Verdadero
Fuente subrayada:	Falso	InformaciónAdicional:	DetachedLabel
Izquierda:	9467	Juego de caracteres para fuentes de texto:	0
Nombre de la fuente:	Times New Roman	Nombre:	Otros Etiqueta
Section:	3	Superior:	0
Tamaño de la fuente:	11	Título:	Otros
Visible:	Verdadero		
Cuadro de texto: Otros Suma total Suma			
Alineación del texto:	Derecha	Alto:	288
Ancho de los bordes:	Trazo fino	Ancho:	900
Autocomprimible:	Falso	Autoextensible:	Falso
Border Line Style:	Sólido	Color de los bordes:	0
Color del fondo:	16777215	ColorDelTexto:	0
ControlType:	109	Efecto especial:	Sin relieve
Espesor de la fuente:	Normal	Estilo de los bordes:	Primera página
Estilo del fondo:	Transparente	Event Proc Prefix:	Otros_Suma_total_Suma
Font Bold:	No	Formato:	Standard
Fuente en cursiva:	Verdadero	Fuente subrayada:	Falso
Izquierda:	9467	Juego de caracteres para fuentes de texto:	0
Lugares	0	Nombre de la fuente:	Times New Roman
Nombre:	Otros Suma total Suma	Ocultar	Falso
Origen del control:	=Sum([Otros])	Section:	2
Suma continua:	No	Superior:	0
Tamaño de la fuente:	10	Visible:	Verdadero
Cuadro de texto: Rest			
Alineación del texto:	Derecha	Alto:	228
Ancho de los bordes:	Trazo fino	Ancho:	795
Autocomprimible:	Falso	Autoextensible:	Falso
Border Line Style:	Sólido	Color de los bordes:	0
Color del fondo:	16777215	ColorDelTexto:	0
ControlType:	109	Efecto especial:	Sin relieve
Espesor de la fuente:	Normal	Estilo de los bordes:	Todas las páginas
Estilo del fondo:	Transparente	Event Proc Prefix:	Rest

Cogest.mdb (c) EPA
 Informe: iqtimp9HM_InformeMensualHoras

noviembre de 2000
 Página: 3740

Font Bold: No
 Fuente en cursiva: Falso
 Izquierda: 8569

Formato: Standard
 Fuente subrayada: Falso
 Juego de caracteres para fuentes de texto: 0

Lugares 0

Nombre de la fuente: Arial

Nombre: Rest
 Origen del control: Rest
 Suma continua: No
 Tamaño de la fuente: 8

Ocultar: Falso
 Section: 0
 Superior: 0
 Visible: Verdadero

Etiqueta: Rest Etiqueta

Alineación del texto: Derecha
 Ancho de los bordes: Trazo fino
 Border Line Style: Sólido

Alto: 300

Ancho: 795

Color del fondo: 16777215
 ControlType: 100
 Espesor de la fuente: Negrita
 Estilo del fondo: Transparente
 Font Bold: Sí
 Fuente subrayada: Falso

Color de los bordes: 0
 ColorDelTexto: 8388608
 Efecto especial: Sin relieve
 Estilo de los bordes: Todas las páginas
 Event Proc Prefix: Rest_Etiqueta
 Fuente en cursiva: Verdadero
 Información Adicional: DetachedLabel

Izquierda: 8569

Juego de caracteres para fuentes de texto: 0

Nombre de la fuente: Times New Roman
 Section: 3
 Tamaño de la fuente: 11
 Visible: Verdadero

Nombre: Rest Etiqueta
 Superior: 0
 Título: Rest

Cuadro de texto: Rest Suma total Suma

Alineación del texto: Derecha
 Ancho de los bordes: Trazo fino
 Autocomprimible: Falso
 Border Line Style: Sólido

Alto: 288

Ancho: 855

Color del fondo: 16777215
 ControlType: 109
 Espesor de la fuente: Normal
 Estilo del fondo: Transparente
 Font Bold: No
 Fuente en cursiva: Verdadero
 Izquierda: 8509

Autoextensible: Falso
 Color de los bordes: 0
 ColorDelTexto: 0
 Efecto especial: Sin relieve
 Estilo de los bordes: Primera página
 Event Proc Prefix: Rest_Suma_total_Suma
 Formato: Standard
 Fuente subrayada: Falso
 Juego de caracteres para fuentes de texto: 0

Lugares 0

Nombre de la fuente: Times New Roman

Nombre: Rest Suma total Suma
 Origen del control: =Sum([Rest])
 Suma continua: No
 Tamaño de la fuente: 10

Ocultar: Falso
 Section: 2
 Superior: 0
 Visible: Verdadero

Cuadro de texto: Suplidos

Alineación del texto:	Derecha	Alto:	228
Ancho de los bordes:	Trazo fino	Ancho:	678
Autocomprimible:	Falso	Autoextensible:	Falso
Border Line Style:	Sólido	Color de los bordes:	0
Color del fondo:	16777215	ColorDelTexto:	0
ControlType:	109	Efecto especial:	Sin relieve
Espesor de la fuente:	Normal	Estilo de los bordes:	Todas las páginas
Estilo del fondo:	Transparente	Event Proc Prefix:	Suplidos
Font Bold:	No	Formato:	Standard
Fuente en cursiva:	Falso	Fuente subrayada:	Falso
Izquierda:	12526	Juego de caracteres para fuentes de texto:	0
Lugares:	0	Nombre de la fuente:	Arial
Nombre:	Suplidos	Ocultar:	Falso
Origen del control:	Supl	Section:	0
Suma continua:	No	Superior:	0
Tamaño de la fuente:	8	Visible:	Verdadero

Etiqueta: Suplidos Etiqueta

Alineación del texto:	Derecha	Alto:	300
Ancho de los bordes:	Trazo fino	Ancho:	732
Border Line Style:	Sólido	Color de los bordes:	0
Color del fondo:	16777215	ColorDelTexto:	8388608
ControlType:	100	Efecto especial:	Sin relieve
Espesor de la fuente:	Negrita	Estilo de los bordes:	Todas las páginas
Estilo del fondo:	Transparente	Event Proc Prefix:	Suplidos_Etiqueta
Font Bold:	Sí	Fuente en cursiva:	Verdadero
Fuente subrayada:	Falso	InformaciónAdicional:	DetachedLabel
Izquierda:	12526	Juego de caracteres para fuentes de texto:	0
Nombre de la fuente:	Times New Roman	Nombre:	Suplidos Etiqueta
Section:	3	Superior:	0
Tamaño de la fuente:	11	Título:	Supl
Visible:	Verdadero		

Cuadro de texto: Texto60

Alineación del texto:	Izquierda	Alto:	276
Ancho de los bordes:	Trazo fino	Ancho:	5040
Autocomprimible:	Falso	Autoextensible:	Falso
Border Line Style:	Sólido	Color de los bordes:	0
Color del fondo:	16777215	ColorDelTexto:	8388608
ControlType:	109	Efecto especial:	Sin relieve
Espesor de la fuente:	Negrita		

Estilo del fondo:	Transparente	Estilo de los bordes:	Todas las páginas
Font Bold:	Sí	Event Proc Prefix:	Texto60
Fuente en cursiva:	Verdadero	Formato:	Long Date
Izquierda:	56	Fuente subrayada:	Falso
		Juego de caracteres para fuentes de texto:	0
Lugares	Automático	Nombre de la fuente:	Times New Roman
Nombre:	Texto60	Ocultar	Falso
Origen del control:	=Now()	Section:	4
Suma continua:	No	Superior:	0
Tamaño de la fuente:	9	Visible:	Verdadero
Cuadro de texto: Texto61			
Alineación del texto:	Derecha	Alto:	276
Ancho de los bordes:	Trazo fino	Ancho:	5040
Autocomprimible:	Falso	Autoextensible:	Falso
Border Line Style:	Sólido	Color de los bordes:	0
Color del fondo:	16777215	ColorDelTexto:	8388608
ControlType:	109	Efecto especial:	Sin relieve
Espesor de la fuente:	Negrita	Estilo de los bordes:	Todas las páginas
Estilo del fondo:	Transparente	Event Proc Prefix:	Texto61
Font Bold:	Sí	Fuente en cursiva:	Verdadero
Fuente subrayada:	Falso	Izquierda:	9692
Juego de caracteres para fuentes de texto:	0	Lugares	Automático
Nombre de la fuente:	Times New Roman	Nombre:	Texto61
Ocultar	Falso	Origen del control:	= "Página " & [Page] & " de " & [Pages]
Section:	4	Suma continua:	No
Superior:	55	Tamaño de la fuente:	9
Visible:	Verdadero		
Cuadro de texto: Texto66			
Alineación del texto:	Derecha	Alto:	288
Ancho de los bordes:	Trazo fino	Ancho:	804
Autocomprimible:	Falso	Autoextensible:	Falso
Border Line Style:	Sólido	Color de los bordes:	0
Color del fondo:	16777215	ColorDelTexto:	0
ControlType:	109	Efecto especial:	Sin relieve
Espesor de la fuente:	Normal	Estilo de los bordes:	Primera página
Estilo del fondo:	Transparente	Event Proc Prefix:	Texto66
Font Bold:	No	Formato:	Standard
Fuente en cursiva:	Verdadero	Fuente subrayada:	Falso
Izquierda:	11413	Juego de caracteres para fuentes de texto:	0
Lugares	0	Nombre de la fuente:	Times New Roman

Cogest.mdb (c) EPA
 Informe: iqtimp9HM_InformeMensualHoras

noviembre de 2000
 Página: 3743

Nombre:	Texto66	Ocultar	Falso
Origen del control:	=Sum([ImpKm])	Section:	2
Suma continua:	No	Superior:	0
Tamaño de la fuente:	10	Visible:	Verdadero

Cuadro de texto: Texto67

Alineación del texto:	Derecha	Alto:	288
Ancho de los bordes:	Trazo fino	Ancho:	786
Autocomprimible:	Falso	Autoextensible:	Falso
Border Line Style:	Sólido	Color de los bordes:	0
Color del fondo:	16777215	ColorDelTexto:	0
ControlType:	109	Efecto especial:	Sin relieve
Espesor de la fuente:	Normal	Estilo de los bordes:	Primera página
Estilo del fondo:	Transparente	Event Proc Prefix:	Texto67
Font Bold:	No	Formato:	Standard
Fuente en cursiva:	Verdadero	Fuente subrayada:	Falso
Izquierda:	12526	Juego de caracteres para fuentes de texto:	0
Lugares	0	Nombre de la fuente:	Times New Roman
Nombre:	Texto67	Ocultar	Falso
Origen del control:	=Sum([SupI])	Section:	2
Suma continua:	No	Superior:	0
Tamaño de la fuente:	10	Visible:	Verdadero

Cuadro de texto: Texto68

Alineación del texto:	Derecha	Alto:	288
Ancho de los bordes:	Trazo fino	Ancho:	1076
Autocomprimible:	Falso	Autoextensible:	Falso
Border Line Style:	Sólido	Color de los bordes:	0
Color del fondo:	16777215	ColorDelTexto:	0
ControlType:	109	Efecto especial:	Sin relieve
Espesor de la fuente:	Normal	Estilo de los bordes:	Primera página
Estilo del fondo:	Transparente	Event Proc Prefix:	Texto68
Font Bold:	No	Formato:	Standard
Fuente en cursiva:	Verdadero	Fuente subrayada:	Falso
Izquierda:	13492	Juego de caracteres para fuentes de texto:	0
Lugares	0	Nombre de la fuente:	Times New Roman
Nombre:	Texto68	Ocultar	Falso
Origen del control:	=Sum([Total])	Section:	2
Suma continua:	No	Superior:	0
Tamaño de la fuente:	10	Visible:	Verdadero

Cuadro de texto: Tmp

Alineación del texto:	General	Alto:	228
Ancho de los bordes:	Trazo fino		

Autocomprimible: Falso	Ancho: 675
Border Line Style: Sólido	Autoextensible: Falso
	Color de los bordes: 0
Color del fondo: 16777215	ColorDelTexto: 0
ControlType: 109	Efecto especial: Sin relieve
Espesor de la fuente: Normal	Estilo de los bordes: Todas las páginas
Estilo del fondo: Transparente	Event Proc Prefix: Tmp
Font Bold: No	Formato: Standard
Fuente en cursiva: Falso	Fuente subrayada: Falso
Izquierda: 2324	Juego de caracteres para fuentes de texto: 0
	Nombre de la fuente: Arial
Lugares 2	Ocultar: Falso
Nombre: Tmp	Section: 0
Origen del control: Tmp	Superior: 0
Suma continua: No	Visible: Verdadero
Tamaño de la fuente: 8	
Etiqueta: Tmp Etiqueta	
Alineación del texto: Derecha	Alto: 300
Ancho de los bordes: Trazo fino	Ancho: 735
Border Line Style: Sólido	Color de los bordes: 0
Color del fondo: 16777215	ColorDelTexto: 8388608
ControlType: 100	Efecto especial: Sin relieve
Espesor de la fuente: Negrita	Estilo de los bordes: Todas las páginas
Estilo del fondo: Transparente	Event Proc Prefix: Tmp_Etiqueta
Font Bold: Sí	Fuente en cursiva: Verdadero
Fuente subrayada: Falso	InformaciónAdicional: DetachedLabel
Izquierda: 2324	Juego de caracteres para fuentes de texto: 0
Nombre de la fuente: Times New Roman	Nombre: Tmp Etiqueta
Section: 3	Superior: 0
Tamaño de la fuente: 11	Título: Tmp
Visible: Verdadero	
Cuadro de texto: Tmp Suma total Suma	
Alineación del texto: General	Alto: 288
Ancho de los bordes: Trazo fino	Ancho: 1023
Autocomprimible: Falso	Autoextensible: Falso
Border Line Style: Sólido	Color de los bordes: 0
Color del fondo: 16777215	ColorDelTexto: 0
ControlType: 109	Efecto especial: Sin relieve
Espesor de la fuente: Normal	Estilo de los bordes: Primera página
Estilo del fondo: Transparente	Event Proc Prefix: Tmp_Suma_total_Suma
Font Bold: No	Formato: Standard
Fuente en cursiva: Verdadero	Fuente subrayada: Falso

Izquierda:	2324	Juego de caracteres para fuentes de texto:	0
Lugares	2	Nombre de la fuente:	Times New Roman
Nombre:	Tmp Suma total Suma	Ocultar	Falso
Origen del control:	=Sum([Tmp])	Section:	2
Suma continua:	No	Superior:	0
Tamaño de la fuente:	10	Visible:	Verdadero

Cuadro de texto: Total

Alineación del texto:	Derecha	Alto:	228
Ancho de los bordes:	Trazo fino	Ancho:	1076
Autocomprimible:	Falso	Autoextensible:	Falso
Border Line Style:	Sólido	Color de los bordes:	0
Color del fondo:	16777215	ColorDelTexto:	0
ControlType:	109	Efecto especial:	Sin relieve
Espesor de la fuente:	Normal	Estilo de los bordes:	Todas las páginas
Estilo del fondo:	Transparente	Event Proc Prefix:	Total
Font Bold:	No	Formato:	Standard
Fuente en cursiva:	Falso	Fuente subrayada:	Falso
Izquierda:	13492	Juego de caracteres para fuentes de texto:	0

Lugares	0	Nombre de la fuente:	Arial
Nombre:	Total	Ocultar	Falso
Origen del control:	Total	Section:	0
Suma continua:	No	Superior:	0
Tamaño de la fuente:	8	Visible:	Verdadero

Etiqueta: Total Etiqueta

Alineación del texto:	Derecha	Alto:	300
Ancho de los bordes:	Trazo fino	Ancho:	1076
Border Line Style:	Sólido	Color de los bordes:	0
Color del fondo:	16777215	ColorDelTexto:	8388608
ControlType:	100	Efecto especial:	Sin relieve
Espesor de la fuente:	Negrita	Estilo de los bordes:	Todas las páginas
Estilo del fondo:	Transparente	Event Proc Prefix:	Total_Etiqueta
Font Bold:	Sí	Fuente en cursiva:	Verdadero
Fuente subrayada:	Falso	InformaciónAdicional:	DetachedLabel
Izquierda:	13492	Juego de caracteres para fuentes de texto:	0

Nombre de la fuente:	Times New Roman	Nombre:	Total Etiqueta
Section:	3	Superior:	0
Tamaño de la fuente:	11	Título:	Total
Visible:	Verdadero		

Código

```
1 Attribute VB_Name = "Report_iqitmp9HM_InformeMensualHoras"  
2 Attribute VB_Creatable = True  
3 Attribute VB_PredeclaredId = True  
4 Attribute VB_Exposed = False  
5 Option Compare Database  
6 Option Explicit  
7  
8  
9  
10  
11 Private Sub Report_Activate()  
12     DoCmd.OpenQuery "qh1tmp9HS_VaciaHorasSoporte", acNormal, acEdit  
13     DoCmd.OpenQuery "qh2tmp9HN_VaciaNegativasAnteriores", acNormal, acEdit  
14     DoCmd.OpenQuery "qh3tmp9HN_AnexarHorasNegativasAnteriores", acNormal, acEdit  
15     DoCmd.OpenQuery "qh40tmp9HN_ActualizaHorasNegativasAnteriores", acNormal, acEdit  
  
16     DoCmd.OpenQuery "qh41tmp9HN_ActualizaHorasNegativasAnteriores", acNormal, acEdit  
  
17     DoCmd.OpenQuery "qh5tmp9HS_AnexaHorasNegativas", acNormal, acEdit  
18     DoCmd.OpenQuery "qh6tmp9HS_AnexaHorasMes", acNormal, acEdit  
19     DoCmd.OpenQuery "qh7tmp9HS_AgrupamientoRegistros", acNormal, acEdit  
20     DoCmd.OpenQuery "qh8tmp9HM_EliminaImportesNegativos", acNormal, acEdit  
21     DoCmd.PrintOut acPrintAll, , , acHigh, 1, True  
22  
23 End Sub  
24  
25
```

Permisos de usuario

admin

Permisos de grupo

Admins
Users

Propiedades

ActivarFiltro:	Falso	ActivarOrden:	Verdadero
AgrupaciónDeFechas:	Usar opciones del sistema	Al activar:	[Event Procedure]
Ancho:	14740	Bloqueos del registro:	Sin bloquear
Contar:	57	Diseño a imprimir:	Verdadero
DistribuciónDeLalmage	Siempre	Encabezado de página:	En todas las páginas
Fecha de creación:	9/4/00 20.43.58	HasModule:	Verdadero
IDDelContextoDeAyud	0	Imagen:	(ninguna)
Impresión láser rápida:	Verdadero	Línea X:	10
Línea Y:	10	LogicalPageWidth:	14849
MantenerJuntoElGrupo:	1	Max Button:	Verdadero
Min Button:	Verdadero	ModoCambiarTamañoD	Recortar
MosaicoDelmágenes:	Falso	OrdenarPor:	qhr9tmp9HM_InformeMensualHoras.ImpHrExtr DESC
Origen de la paleta:	(Predeterminado)	Origen del registro:	qhr9tmp9HM_InformeMensualHoras
PáginasDeLalmagen:	Form.	PictureType:	0
Pie de página:	En todas las páginas	Propietario:	admin
Título:	InformeMensualHoras	Última actualización:	13/4/00 9.41.28
Visible:	Verdadero		

Objetos

Nivel de grupo 0

AgruparEn:	Cada valor	GroupFooter:	Verdadero
GroupHeader:	Verdadero	IntervaloDelGrupo:	1
Mantener juntos:	No	Orden:	Falso
Origen del control:	Ded		

Nivel de grupo 1

AgruparEn:	Cada valor	GroupFooter:	Falso
GroupHeader:	Falso	IntervaloDelGrupo:	1
Mantener juntos:	No	Orden:	Falso
Origen del control:	Alias		

Sección: Detalle

Alto:	297	Autocomprimible:	Falso
Autoextensible:	Falso	Color del fondo:	16777215
Efecto especial:	Sin relieve	En selección:	Falso
Event Proc Prefix:	Detalle	Forzar nueva página:	Ninguno
Mantener juntos:	Verdadero	Mostrar cuando:	Siempre
Nombre:	Detalle	NuevaFilaOColumna:	Ninguno
Visible:	Verdadero		

Sección: EncabezadoDelGrupo0

Alto:	300	Autocomprimible:	Falso
Autoextensible:	Falso	Color del fondo:	16777215
Efecto especial:	Sin relieve	En selección:	Falso
Event Proc Prefix:	EncabezadoDelGrupo0	Forzar nueva página:	Ninguno
Mantener juntos:	Verdadero	Mostrar cuando:	Siempre
Nombre:	EncabezadoDelGrupo0	NuevaFilaOColumna:	Ninguno

Cogest.mdb (c) EPA
 Informe: iqtimp9HM_PrevInforMenslHoras

noviembre de 2000
 Página: 3748

RepeatSection: Falso Visible: Verdadero

Sección: EncabezadoDelInforme

Alto: 561
 Autoextensible: Falso
 Efecto especial: Sin relieve
 Event Proc Prefix: EncabezadoDelInforme

Autocomprimible: Falso
 Color del fondo: 16777215
 En selección: Falso
 Forzar nueva página: Ninguno
 Mostrar cuando: Siempre
 NuevaFilaOColumna: Ninguno

Mantener juntos: Verdadero
 Nombre: EncabezadoDelInforme

Visible: Verdadero

Sección: EncabezadoDePágina

Alto: 340
 Efecto especial: Sin relieve
 Event Proc Prefix: EncabezadoDePágina
 Nombre: EncabezadoDePágina

Color del fondo: 16777215
 En selección: Falso
 Mostrar cuando: Siempre
 Visible: Verdadero

Sección: PieDelGrupo1

Alto: 0
 Autoextensible: Falso
 Efecto especial: Sin relieve
 Event Proc Prefix: PieDelGrupo1

Autocomprimible: Falso
 Color del fondo: 16777215
 En selección: Falso
 Forzar nueva página: Ninguno
 Mostrar cuando: Siempre
 NuevaFilaOColumna: Ninguno

Mantener juntos: Verdadero
 Nombre: PieDelGrupo1

Visible: Verdadero

Sección: PieDelInforme

Alto: 401
 Autoextensible: Falso
 Efecto especial: Sin relieve
 Event Proc Prefix: PieDelInforme

Autocomprimible: Falso
 Color del fondo: 16777215
 En selección: Falso
 Forzar nueva página: Ninguno
 Mostrar cuando: Siempre
 NuevaFilaOColumna: Ninguno

Mantener juntos: Verdadero
 Nombre: PieDelInforme

Visible: Verdadero

Sección: PieDePágina

Alto: 331
 Efecto especial: Sin relieve
 Event Proc Prefix: PieDePágina
 Nombre: PieDePágina

Color del fondo: 16777215
 En selección: Falso
 Mostrar cuando: Siempre
 Visible: Verdadero

Cuadro de texto: Alias

Alineación del texto: General
 Ancho de los bordes: Trazo fino
 Autocomprimible: Falso
 Border Line Style: Sólido
 Color del fondo: 16777215
 ControlType: 109
 Espesor de la fuente: Normal
 Estilo del fondo: Transparente
 Font Bold: No

Alto: 228
 Ancho: 2142
 Autoextensible: Falso
 Color de los bordes: 0
 ColorDelTexto: 0
 Efecto especial: Sin relieve
 Estilo de los bordes: Todas las páginas
 Event Proc Prefix: Alias
 Fuente en cursiva: Falso

Fuente subrayada:	Falso	Izquierda:	0
Juego de caracteres para fuentes de texto:	0	Lugares:	Automático
Nombre de la fuente:	Arial	Nombre:	Alias
Ocultar:	Falso	Origen del control:	Alias
Section:	0	Suma continua:	No
Superior:	0	Tamaño de la fuente:	8
Visible:	Verdadero		

Etiqueta: Alias Etiqueta

Alineación del texto:	Izquierda	Alto:	300
Ancho de los bordes:	Trazo fino	Ancho:	528
Border Line Style:	Sólido	Color de los bordes:	0
Color del fondo:	16777215	ColorDelTexto:	8388608
ControlType:	100	Efecto especial:	Sin relieve
Espesor de la fuente:	Negrita	Estilo de los bordes:	Todas las páginas
Estilo del fondo:	Transparente	Event Proc Prefix:	Alias_Etiqueta
Font Bold:	Sí	Fuente en cursiva:	Verdadero
Fuente subrayada:	Falso	InformaciónAdicional:	DetachedLabel
Izquierda:	0	Juego de caracteres para fuentes de texto:	0
Nombre de la fuente:	Times New Roman	Nombre:	Alias Etiqueta
Section:	3	Superior:	0
Tamaño de la fuente:	11	Título:	Alias
Visible:	Verdadero		

Cuadro de texto: Ded

Alineación del texto:	General	Alto:	300
Ancho de los bordes:	Trazo fino	Ancho:	3291
Autocomprimible:	Falso	Autoextensible:	Falso
Border Line Style:	Sólido	Color de los bordes:	0
Color del fondo:	16777215	ColorDelTexto:	8388608
ControlType:	109	Efecto especial:	Sin relieve
Espesor de la fuente:	Negrita	Estilo de los bordes:	Todas las páginas
Estilo del fondo:	Transparente	Event Proc Prefix:	Ded
Font Bold:	Sí	Fuente en cursiva:	Verdadero
Fuente subrayada:	Falso	Izquierda:	0
Juego de caracteres para fuentes de texto:	0	Lugares:	0
Nombre de la fuente:	Times New Roman	Nombre:	Ded
Ocultar:	Falso	Origen del control:	Ded
Section:	5	Suma continua:	No
Superior:	0	Tamaño de la fuente:	11
Visible:	Verdadero		

Alineación del texto:	Derecha	Alto:	228
Ancho de los bordes:	Trazo fino	Ancho:	843
Autocomprimible:	Falso	Autoextensible:	Falso
Border Line Style:	Sólido	Color de los bordes:	0
Color del fondo:	16777215	ColorDelTexto:	0
ControlType:	109	Efecto especial:	Sin relieve
Espesor de la fuente:	Normal	Estilo de los bordes:	Todas las páginas
Estilo del fondo:	Transparente	Event Proc Prefix:	Despl
Font Bold:	No	Formato:	Standard
Fuente en cursiva:	Falso	Fuente subrayada:	Falso
Izquierda:	7536	Juego de caracteres para fuentes de texto:	0
Lugares	0	Nombre de la fuente:	Arial
Nombre:	Despl	Ocultar	Falso
Origen del control:	Despl	Section:	0
Suma continua:	No	Superior:	0
Tamaño de la fuente:	8	Visible:	Verdadero
Etiqueta: Despl Etiqueta			
Alineación del texto:	Derecha	Alto:	300
Ancho de los bordes:	Trazo fino	Ancho:	843
Border Line Style:	Sólido	Color de los bordes:	0
Color del fondo:	16777215	ColorDelTexto:	8388608
ControlType:	100	Efecto especial:	Sin relieve
Espesor de la fuente:	Negrita	Estilo de los bordes:	Todas las páginas
Estilo del fondo:	Transparente	Event Proc Prefix:	Despl_Etiqueta
Font Bold:	Sí	Fuente en cursiva:	Verdadero
Fuente subrayada:	Falso	InformaciónAdicional:	DetachedLabel
Izquierda:	7536	Juego de caracteres para fuentes de texto:	0
Nombre de la fuente:	Times New Roman	Nombre:	Despl Etiqueta
Section:	3	Superior:	0
Tamaño de la fuente:	11	Título:	Despl
Visible:	Verdadero		
Cuadro de texto: Despl Suma total Suma			
Alineación del texto:	Derecha	Alto:	288
Ancho de los bordes:	Trazo fino	Ancho:	891
Autocomprimible:	Falso	Autoextensible:	Falso
Border Line Style:	Sólido	Color de los bordes:	0
Color del fondo:	16777215	ColorDelTexto:	0
ControlType:	109	Efecto especial:	Sin relieve
Espesor de la fuente:	Normal	Estilo de los bordes:	Primera página

Estilo del fondo: Transparente
Font Bold: No
Fuente en cursiva: Verdadero
Izquierda: 7536

Lugares 0

Nombre: Despl Suma total Suma
Origen del control: =Sum([Despl])
Suma continua: No
Tamaño de la fuente: 10

Etiqueta: Etiqueta33

Alineación del texto: Izquierda
Ancho de los bordes: Trazo fino
Border Line Style: Sólido

Color del fondo: 16777215
ControlType: 100
Espesor de la fuente: Negrita
Estilo del fondo: Transparente
Font Bold: Sí
Fuente subrayada: Falso
Juego de caracteres para fuentes de texto: 0

Nombre: Etiqueta33
Superior: 0

Título: Suma total

Etiqueta: Etiqueta36

Alineación del texto: Izquierda
Ancho de los bordes: Trazo fino
Border Line Style: Sólido

Color del fondo: 16777215
ControlType: 100
Espesor de la fuente: Negrita
Estilo del fondo: Transparente
Font Bold: Sí
Fuente subrayada: Falso
Juego de caracteres para fuentes de texto: 0

Nombre: Etiqueta36
Superior: 0

Título: Suma total

Etiqueta: Etiqueta39

Alineación del texto: Izquierda
Ancho de los bordes: Trazo fino

Event Proc Prefix: Despl_Suma_total_Suma
Formato: Standard
Fuente subrayada: Falso
Juego de caracteres para fuentes de texto: 0
Nombre de la fuente: Times New Roman
Ocultar: Falso
Section: 2
Superior: 0
Visible: Verdadero

Alto: 276

Ancho: 972

Color de los bordes: 0

ColorDelTexto: 0
Efecto especial: Sin relieve
Estilo de los bordes: Todas las páginas

Event Proc Prefix: Etiqueta33
Fuente en cursiva: Verdadero
Izquierda: 57
Nombre de la fuente: Times New Roman

Section: 2
Tamaño de la fuente: 10

Visible: Verdadero

Alto: 276

Ancho: 972

Color de los bordes: 0

ColorDelTexto: 0
Efecto especial: Sin relieve
Estilo de los bordes: Todas las páginas

Event Proc Prefix: Etiqueta36
Fuente en cursiva: Verdadero
Izquierda: 57
Nombre de la fuente: Times New Roman

Section: 2
Tamaño de la fuente: 10

Visible: Verdadero

Alto: 276

Ancho: 972

Border Line Style: Sólido	Color de los bordes: 0
Color del fondo: 16777215	ColorDelTexto: 0
ControlType: 100	Efecto especial: Sin relieve
Espesor de la fuente: Negrita	Estilo de los bordes: Todas las páginas
Estilo del fondo: Transparente	Event Proc Prefix: Etiqueta39
Font Bold: Sí	Fuente en cursiva: Verdadero
Fuente subrayada: Falso	Izquierda: 57
Juego de caracteres para fuentes de texto: 0	Nombre de la fuente: Times New Roman
Nombre: Etiqueta39	Section: 2
Superior: 0	Tamaño de la fuente: 10
Título: Suma total	Visible: Verdadero

Etiqueta: Etiqueta42

Alineación del texto: Izquierda	Alto: 276
Ancho de los bordes: Trazo fino	Ancho: 972
Border Line Style: Sólido	Color de los bordes: 0
Color del fondo: 16777215	ColorDelTexto: 0
ControlType: 100	Efecto especial: Sin relieve
Espesor de la fuente: Negrita	Estilo de los bordes: Todas las páginas
Estilo del fondo: Transparente	Event Proc Prefix: Etiqueta42
Font Bold: Sí	Fuente en cursiva: Verdadero
Fuente subrayada: Falso	Izquierda: 57
Juego de caracteres para fuentes de texto: 0	Nombre de la fuente: Times New Roman
Nombre: Etiqueta42	Section: 2
Superior: 0	Tamaño de la fuente: 10
Título: Suma total	Visible: Verdadero

Etiqueta: Etiqueta45

Alineación del texto: Izquierda	Alto: 276
Ancho de los bordes: Trazo fino	Ancho: 972
Border Line Style: Sólido	Color de los bordes: 0
Color del fondo: 16777215	ColorDelTexto: 0
ControlType: 100	Efecto especial: Sin relieve
Espesor de la fuente: Negrita	Estilo de los bordes: Todas las páginas
Estilo del fondo: Transparente	Event Proc Prefix: Etiqueta45
Font Bold: Sí	Fuente en cursiva: Verdadero
Fuente subrayada: Falso	Izquierda: 57
Juego de caracteres para fuentes de texto: 0	Nombre de la fuente: Times New Roman
Nombre: Etiqueta45	Section: 2
Superior: 0	Tamaño de la fuente: 10
Título: Suma total	Visible: Verdadero

Etiqueta: Etiqueta48

Alineación del texto:	Izquierda	Alto:	276
Ancho de los bordes:	Trazo fino	Ancho:	972
Border Line Style:	Sólido	Color de los bordes:	0
Color del fondo:	16777215	ColorDelTexto:	0
ControlType:	100	Efecto especial:	Sin relieve
Espesor de la fuente:	Negrita	Estilo de los bordes:	Todas las páginas
Estilo del fondo:	Transparente	Event Proc Prefix:	Etiqueta48
Font Bold:	Sí	Fuente en cursiva:	Verdadero
Fuente subrayada:	Falso	Izquierda:	57
Juego de caracteres para fuentes de texto:	0	Nombre de la fuente:	Times New Roman
Nombre:	Etiqueta48	Section:	2
Superior:	0	Tamaño de la fuente:	10
Título:	Suma total	Visible:	Verdadero

Etiqueta: Etiqueta51

Alineación del texto:	Izquierda	Alto:	276
Ancho de los bordes:	Trazo fino	Ancho:	972
Border Line Style:	Sólido	Color de los bordes:	0
Color del fondo:	16777215	ColorDelTexto:	0
ControlType:	100	Efecto especial:	Sin relieve
Espesor de la fuente:	Negrita	Estilo de los bordes:	Todas las páginas
Estilo del fondo:	Transparente	Event Proc Prefix:	Etiqueta51
Font Bold:	Sí	Fuente en cursiva:	Verdadero
Fuente subrayada:	Falso	Izquierda:	57
Juego de caracteres para fuentes de texto:	0	Nombre de la fuente:	Times New Roman
Nombre:	Etiqueta51	Section:	2
Superior:	0	Tamaño de la fuente:	10
Título:	Suma total	Visible:	Verdadero

Etiqueta: Etiqueta54

Alineación del texto:	Izquierda	Alto:	276
Ancho de los bordes:	Trazo fino	Ancho:	972
Border Line Style:	Sólido	Color de los bordes:	0
Color del fondo:	16777215	ColorDelTexto:	0
ControlType:	100	Efecto especial:	Sin relieve
Espesor de la fuente:	Negrita	Estilo de los bordes:	Todas las páginas
Estilo del fondo:	Transparente	Event Proc Prefix:	Etiqueta54
Font Bold:	Sí	Fuente en cursiva:	Verdadero
Fuente subrayada:	Falso	Izquierda:	57
Juego de caracteres para fuentes de texto:	0	Nombre de la fuente:	Times New Roman
Nombre:	Etiqueta54	Section:	2
Superior:	0	Tamaño de la fuente:	10

Título:	Suma total	Visible:	Verdadero
Etiqueta: Etiqueta57			
Alineación del texto:	Izquierda	Alto:	276
Ancho de los bordes:	Trazo fino	Ancho:	972
Border Line Style:	Sólido	Color de los bordes:	0
Color del fondo:	16777215	ColorDelTexto:	0
ControlType:	100	Efecto especial:	Sin relieve
Espesor de la fuente:	Negrita	Estilo de los bordes:	Todas las páginas
Estilo del fondo:	Transparente	Event Proc Prefix:	Etiqueta57
Font Bold:	Sí	Fuente en cursiva:	Verdadero
Fuente subrayada:	Falso	Izquierda:	57
Juego de caracteres para fuentes de texto:	0	Nombre de la fuente:	Times New Roman
Nombre:	Etiqueta57	Section:	2
Superior:	0	Tamaño de la fuente:	10
Título:	Suma total	Visible:	Verdadero
Etiqueta: Etiqueta59			
Alineación del texto:	Izquierda	Alto:	504
Ancho de los bordes:	Trazo fino	Ancho:	9528
Border Line Style:	Sólido	Color de los bordes:	0
Color del fondo:	16777215	ColorDelTexto:	8388608
ControlType:	100	Efecto especial:	Sin relieve
Espesor de la fuente:	Negrita	Estilo de los bordes:	Todas las páginas
Estilo del fondo:	Normal	Event Proc Prefix:	Etiqueta59
Font Bold:	Sí	Fuente en cursiva:	Verdadero
Fuente subrayada:	Falso	Izquierda:	0
Juego de caracteres para fuentes de texto:	0	Nombre de la fuente:	Arial
Nombre:	Etiqueta59	Section:	1
Superior:	0	Tamaño de la fuente:	20
Título:	Informe mensual horas:	Visible:	Verdadero
Cuadro de texto: ExcMes			
Alineación del texto:	General	Alto:	228
Ancho de los bordes:	Trazo fino	Ancho:	738
Autocomprimible:	Falso	Autoextensible:	Falso
Border Line Style:	Sólido	Color de los bordes:	0
Color del fondo:	16777215	ColorDelTexto:	0
ControlType:	109	Efecto especial:	Sin relieve
Espesor de la fuente:	Normal	Estilo de los bordes:	Todas las páginas
Estilo del fondo:	Transparente	Event Proc Prefix:	ExcMes
Font Bold:	No	Formato:	Standard
Fuente en cursiva:	Falso	Fuente subrayada:	Falso
Izquierda:	4249	Juego de caracteres para	0

fuentes de texto:		Lugares	2
Nombre de la fuente:	Arial	Nombre:	ExcMes
Ocultar Section:	Falso 0	Origen del control:	ExcMes
Superior:	0	Suma continua:	No
Visible:	Verdadero	Tamaño de la fuente:	8
Etiqueta: ExcMes Etiqueta			
Alineación del texto:	Derecha	Alto:	300
Ancho de los bordes:	Trazo fino	Ancho:	738
Border Line Style:	Sólido	Color de los bordes:	0
Color del fondo:	16777215	ColorDelTexto:	8388608
ControlType:	100	Efecto especial:	Sin relieve
Espesor de la fuente:	Negrita	Estilo de los bordes:	Todas las páginas
Estilo del fondo:	Transparente	Event Proc Prefix:	ExcMes_Etiqueta
Font Bold:	Sí	Fuente en cursiva:	Verdadero
Fuente subrayada:	Falso	InformaciónAdicional:	DetachedLabel
Izquierda:	4249	Juego de caracteres para fuentes de texto:	0
Nombre de la fuente:	Times New Roman	Nombre:	ExcMes Etiqueta
Section:	3	Superior:	0
Tamaño de la fuente:	11	Título:	ExcMes
Visible:	Verdadero		
Cuadro de texto: ExcMes Suma total Suma			
Alineación del texto:	General	Alto:	288
Ancho de los bordes:	Trazo fino	Ancho:	906
Autocomprimible:	Falso	Autoextensible:	Falso
Border Line Style:	Sólido	Color de los bordes:	0
Color del fondo:	16777215	ColorDelTexto:	0
ControlType:	109	Efecto especial:	Sin relieve
Espesor de la fuente:	Normal	Estilo de los bordes:	Primera página
Estilo del fondo:	Transparente	Event Proc Prefix:	ExcMes_Suma_total_Suma
Font Bold:	No	Formato:	Standard
Fuente en cursiva:	Verdadero	Fuente subrayada:	Falso
Izquierda:	4081	Juego de caracteres para fuentes de texto:	0
Lugares	2	Nombre de la fuente:	Times New Roman
Nombre:	ExcMes Suma total Suma	Ocultar Section:	Falso 2
Origen del control:	=Sum([ExcMes])	Superior:	0
Suma continua:	No	Visible:	Verdadero
Tamaño de la fuente:	10		
Cuadro de texto: Fecha			
Alineación del	Izquierda		

texto:
Ancho de los Trazo fino
bordes:
Autocomprimible: Falso
Border Line Style: Sólido

Color del fondo: 16777215
ControlType: 109
Espesor de la Negrita
fuente:
Estilo del fondo: Transparente
Font Bold: Sí
Fuente en cursiva: Verdadero
Izquierda: 4648

Lugares Automático

Nombre: Fecha
Origen del control: Fecha
Suma continua: No
Tamaño de la 20
fuente:

Cuadro de texto: HrNegAnt

Alineación del General
texto:
Ancho de los Trazo fino
bordes:
Autocomprimible: Falso
Border Line Style: Sólido

Color del fondo: 16777215
ControlType: 109
Espesor de la Normal
fuente:
Estilo del fondo: Transparente
Font Bold: No
Fuente en cursiva: Falso
Izquierda: 5102

Lugares 2

Nombre: HrNegAnt
Origen del control: HrNegAnt
Suma continua: No
Tamaño de la 8
fuente:

Etiqueta: HrNegAnt Etiqueta

Alineación del Derecha
texto:
Ancho de los Trazo fino
bordes:
Border Line Style: Sólido

Color del fondo: 16777215
ControlType: 100
Espesor de la Negrita
fuente:
Estilo del fondo: Transparente

Alto: 504
Ancho: 2949

Autoextensible: Falso
Color de los 0
bordes:
ColorDelTexto: 8388608
Efecto especial: Sin relieve
Estilo de los Todas las páginas
bordes:
Event Proc Prefix: Fecha
Formato: mmmm yyyy
Fuente subrayada: Falso
Juego de 0
caracteres para
fuentes de texto:
Nombre de la Arial
fuente:
Ocultar Falso
Section: 1
Superior: 0
Visible: Verdadero

Alto: 228
Ancho: 684

Autoextensible: Falso
Color de los 0
bordes:
ColorDelTexto: 0
Efecto especial: Sin relieve
Estilo de los Todas las páginas
bordes:
Event Proc Prefix: HrNegAnt
Formato: Standard
Fuente subrayada: Falso
Juego de 0
caracteres para
fuentes de texto:
Nombre de la Arial
fuente:
Ocultar Falso
Section: 0
Superior: 0
Visible: Verdadero

Alto: 300
Ancho: 816

Color de los 0
bordes:
ColorDelTexto: 8388608
Efecto especial: Sin relieve
Estilo de los Todas las páginas
bordes:
Event Proc Prefix: HrNegAnt_Etiqueta

Tamaño de la fuente:	8	Visible:	Verdadero
Etiqueta: HrRec Etiqueta			
Alineación del texto:	Derecha	Alto:	300
Ancho de los bordes:	Trazo fino	Ancho:	720
Border Line Style:	Sólido	Color de los bordes:	0
Color del fondo:	16777215	ColorDelTexto:	8388608
ControlType:	100	Efecto especial:	Sin relieve
Espesor de la fuente:	Negrita	Estilo de los bordes:	Todas las páginas
Estilo del fondo:	Transparente	Event Proc Prefix:	HrRec_Etiqueta
Font Bold:	Sí	Fuente en cursiva:	Verdadero
Fuente subrayada:	Falso	InformaciónAdicional:	DetachedLabel
Izquierda:	5896	Juego de caracteres para fuentes de texto:	0
Nombre de la fuente:	Times New Roman	Nombre:	HrRec Etiqueta
Section:	3	Superior:	0
Tamaño de la fuente:	11	Título:	HrRec
Visible:	Verdadero		
Cuadro de texto: HrRec Suma total Suma			
Alineación del texto:	General	Alto:	288
Ancho de los bordes:	Trazo fino	Ancho:	684
Auto comprimible:	Falso	Autoextensible:	Falso
Border Line Style:	Sólido	Color de los bordes:	0
Color del fondo:	16777215	ColorDelTexto:	0
ControlType:	109	Efecto especial:	Sin relieve
Espesor de la fuente:	Normal	Estilo de los bordes:	Primera página
Estilo del fondo:	Transparente	Event Proc Prefix:	HrRec_Suma_total_Suma
Font Bold:	No	Fuente en cursiva:	Verdadero
Fuente subrayada:	Falso	Izquierda:	5896
Juego de caracteres para fuentes de texto:	0	Lugares:	Automático
Nombre de la fuente:	Times New Roman	Nombre:	HrRec Suma total Suma
Ocultar:	Falso	Origen del control:	=Sum([HrRec])
Section:	2	Suma continua:	No
Superior:	0	Tamaño de la fuente:	10
Visible:	Verdadero		
Cuadro de texto: ImpHrExtr			
Alineación del texto:	Derecha	Alto:	228
Ancho de los bordes:	Trazo fino	Ancho:	804
Auto comprimible:	Falso	Autoextensible:	Falso
Border Line Style:	Sólido	Color de los bordes:	0
Color del fondo:	16777215	ColorDelTexto:	0

Cogest.mdb (c) EPA
 Informe: iqtimp9HM_PrevInforMenslHoras

noviembre de 2000
 Página: 3759

ControlType: 109
 Espesor de la fuente: Normal
 Estilo del fondo: Transparente
 Font Bold: No
 Fuente en cursiva: Falso
 Izquierda: 10424

Lugares 0

Nombre: ImpHrExtr
 Origen del control: ImpHrExtr
 Suma continua: No
 Tamaño de la fuente: 8

Efecto especial: Sin relieve
 Estilo de los bordes: Todas las páginas
 Event Proc Prefix: ImpHrExtr
 Formato: Standard
 Fuente subrayada: Falso
 Juego de caracteres para fuentes de texto: 0
 Nombre de la fuente: Arial
 Ocultar: Falso
 Section: 0
 Superior: 0
 Visible: Verdadero

Etiqueta: ImpHrExtr Etiqueta

Alineación del texto: Derecha
 Ancho de los bordes: Trazo fino
 Border Line Style: Sólido
 Color del fondo: 16777215
 ControlType: 100
 Espesor de la fuente: Negrita
 Estilo del fondo: Transparente
 Font Bold: Sí
 Fuente subrayada: Falso

Izquierda: 10424

Nombre de la fuente: Times New Roman
 Section: 3
 Tamaño de la fuente: 11
 Visible: Verdadero

Alto: 300
 Ancho: 804
 Color de los bordes: 0
 ColorDelTexto: 8388608
 Efecto especial: Sin relieve
 Estilo de los bordes: Todas las páginas
 Event Proc Prefix: ImpHrExtr_Etiqueta
 Fuente en cursiva: Verdadero
 Información Adicional: DetachedLabel
 Juego de caracteres para fuentes de texto: 0
 Nombre: ImpHrExtr Etiqueta
 Superior: 0
 Título: ImpHE

Cuadro de texto: ImpKm

Alineación del texto: Derecha
 Ancho de los bordes: Trazo fino
 Autocomprimible: Falso
 Border Line Style: Sólido
 Color del fondo: 16777215
 ControlType: 109
 Espesor de la fuente: Normal
 Estilo del fondo: Transparente
 Font Bold: No
 Fuente en cursiva: Falso
 Izquierda: 11413

Lugares 0

Nombre: ImpKm

Alto: 228
 Ancho: 804
 Autoextensible: Falso
 Color de los bordes: 0
 ColorDelTexto: 0
 Efecto especial: Sin relieve
 Estilo de los bordes: Todas las páginas
 Event Proc Prefix: ImpKm
 Formato: Standard
 Fuente subrayada: Falso
 Juego de caracteres para fuentes de texto: 0
 Nombre de la fuente: Arial
 Ocultar: Falso

Cogest.mdb (c) EPA
 Informe: iqtimp9HM_PrevInforMenslHoras

noviembre de 2000
 Página: 3760

Origen del control: ImpKm
 Suma continua: No
 Tamaño de la fuente: 8
 Section: 0
 Superior: 0
 Visible: Verdadero

Etiqueta: ImpKm Etiqueta

Alineación del texto: Derecha
 Alto: 300
 Ancho de los bordes: Trazo fino
 Ancho: 804
 Border Line Style: Sólido
 Color de los bordes: 0
 Color del fondo: 16777215
 ColorDelTexto: 8388608
 ControlType: 100
 Efecto especial: Sin relieve
 Espesor de la fuente: Negrita
 Estilo de los bordes: Todas las páginas
 Estilo del fondo: Transparente
 Event Proc Prefix: ImpKm_Etiqueta
 Font Bold: Sí
 Fuente en cursiva: Verdadero
 Fuente subrayada: Falso
 InformaciónAdicional: DetachedLabel
 Izquierda: 11413
 Juego de caracteres para fuentes de texto: 0

Nombre de la fuente: Times New Roman
 Nombre: ImpKm Etiqueta
 Section: 3
 Superior: 0
 Tamaño de la fuente: 11
 Título: ImpKm
 Visible: Verdadero

Cuadro de texto: JrMes

Alineación del texto: General
 Alto: 228
 Ancho de los bordes: Trazo fino
 Ancho: 612
 Autocomprimible: Falso
 Autoextensible: Falso
 Border Line Style: Sólido
 Color de los bordes: 0
 Color del fondo: 16777215
 ColorDelTexto: 0
 ControlType: 109
 Efecto especial: Sin relieve
 Espesor de la fuente: Normal
 Estilo de los bordes: Todas las páginas
 Estilo del fondo: Transparente
 Event Proc Prefix: JrMes
 Font Bold: No
 Formato: Standard
 Fuente en cursiva: Falso
 Fuente subrayada: Falso
 Izquierda: 3321
 Juego de caracteres para fuentes de texto: 0

Lugares: 2
 Nombre de la fuente: Arial
 Nombre: JrMes
 Ocultar: Falso
 Origen del control: JrMes
 Section: 0
 Suma continua: No
 Superior: 0
 Tamaño de la fuente: 8
 Visible: Verdadero

Etiqueta: JrMes Etiqueta

Alineación del texto: Derecha
 Alto: 300
 Ancho de los bordes: Trazo fino
 Ancho: 696
 Border Line Style: Sólido
 Color de los bordes: 0

Cogest.mdb (c) EPA
 Informe: iqtimp9HM_PrevInforMenslHoras

noviembre de 2000
 Página: 3761

Color del fondo: 16777215
 ControlType: 100
 Espesor de la fuente: Negrita
 Estilo del fondo: Transparente
 Font Bold: Sí
 Fuente subrayada: Falso

Izquierda: 3321

Nombre de la fuente: Times New Roman
 Section: 3
 Tamaño de la fuente: 11
 Visible: Verdadero

Cuadro de texto: JrMes Suma total Suma

Alineación del texto: Derecha
 Ancho de los bordes: Trazo fino
 Auto comprimible: Falso
 Border Line Style: Sólido

Color del fondo: 16777215
 ControlType: 109
 Espesor de la fuente: Normal
 Estilo del fondo: Transparente
 Font Bold: No
 Fuente en cursiva: Verdadero
 Izquierda: 10424

Lugares 0

Nombre: JrMes Suma total Suma
 Origen del control: =Sum([ImpHrExtr])
 Suma continua: No
 Tamaño de la fuente: 10

Cuadro de texto: Km

Alineación del texto: Derecha
 Ancho de los bordes: Trazo fino
 Auto comprimible: Falso
 Border Line Style: Sólido

Color del fondo: 16777215
 ControlType: 109
 Espesor de la fuente: Normal
 Estilo del fondo: Transparente
 Font Bold: No
 Fuente en cursiva: Falso
 Izquierda: 6689

ColorDelTexto: 8388608
 Efecto especial: Sin relieve
 Estilo de los bordes: Todas las páginas
 Event Proc Prefix: JrMes_Etiqueta
 Fuente en cursiva: Verdadero
 Información Adicional: DetachedLabel
 Juego de caracteres para fuentes de texto: 0
 Nombre: JrMes Etiqueta
 Superior: 0
 Título: JrMes

Alto: 288
 Ancho: 846
 Autoextensible: Falso
 Color de los bordes: 0
 ColorDelTexto: 0
 Efecto especial: Sin relieve
 Estilo de los bordes: Primera página
 Event Proc Prefix: JrMes_Suma_total_Suma
 Formato: Standard
 Fuente subrayada: Falso
 Juego de caracteres para fuentes de texto: 0
 Nombre de la fuente: Times New Roman
 Ocultar: Falso
 Section: 2
 Superior: 0
 Visible: Verdadero

Alto: 228
 Ancho: 735
 Autoextensible: Falso
 Color de los bordes: 0
 ColorDelTexto: 0
 Efecto especial: Sin relieve
 Estilo de los bordes: Todas las páginas
 Event Proc Prefix: Km
 Formato: Standard
 Fuente subrayada: Falso
 Juego de caracteres para fuentes de texto: 0

Lugares	0	Nombre de la fuente:	Arial
Nombre:	Km	Ocultar	Falso
Origen del control:	Km	Section:	0
Suma continua:	No	Superior:	0
Tamaño de la fuente:	8	Visible:	Verdadero

Etiqueta: Km Etiqueta

Alineación del texto:	Derecha	Alto:	300
Ancho de los bordes:	Trazo fino	Ancho:	735
Border Line Style:	Sólido	Color de los bordes:	0
Color del fondo:	16777215	ColorDelTexto:	8388608
ControlType:	100	Efecto especial:	Sin relieve
Espesor de la fuente:	Negrita	Estilo de los bordes:	Todas las páginas
Estilo del fondo:	Transparente	Event Proc Prefix:	Km_Etiqueta
Font Bold:	Sí	Fuente en cursiva:	Verdadero
Fuente subrayada:	Falso	InformaciónAdicional:	DetachedLabel
Izquierda:	6689	Juego de caracteres para fuentes de texto:	0
Nombre de la fuente:	Times New Roman	Nombre:	Km Etiqueta
Section:	3	Superior:	0
Tamaño de la fuente:	11	Título:	Km
Visible:	Verdadero		

Cuadro de texto: Km Suma total Suma

Alineación del texto:	Derecha	Alto:	288
Ancho de los bordes:	Trazo fino	Ancho:	735
Autocomprimible:	Falso	Autoextensible:	Falso
Border Line Style:	Sólido	Color de los bordes:	0
Color del fondo:	16777215	ColorDelTexto:	0
ControlType:	109	Efecto especial:	Sin relieve
Espesor de la fuente:	Normal	Estilo de los bordes:	Primera página
Estilo del fondo:	Transparente	Event Proc Prefix:	Km_Suma_total_Suma
Font Bold:	No	Formato:	Standard
Fuente en cursiva:	Verdadero	Fuente subrayada:	Falso
Izquierda:	6689	Juego de caracteres para fuentes de texto:	0
Lugares	0	Nombre de la fuente:	Times New Roman
Nombre:	Km Suma total Suma	Ocultar	Falso
Origen del control:	=Sum([Km])	Section:	2
Suma continua:	No	Superior:	0
Tamaño de la fuente:	10	Visible:	Verdadero

Línea: Línea62

Alto:	3	Ancho de los bordes:	2 pt
Ancho:	14732	Border Line Style:	Sólido

Cogest.mdb (c) EPA
 Informe: iqtimp9HM_PrevInforMenslHoras

noviembre de 2000
 Página: 3763

Color de los bordes: 12632256
 Efecto especial: Sin relieve
 Event Proc Prefix: Línea62
 Izquierda: 0
 Section: 1
 Visible: Verdadero

ControlType: 102
 Estilo de los bordes: Primera página
 Inclinación: Verdadero
 Nombre: Línea62
 Superior: -3

Línea: Línea63

Alto: 0
 Ancho: 14732
 Color de los bordes: 8388608
 Efecto especial: Sin relieve
 Event Proc Prefix: Línea63
 Izquierda: 0
 Section: 3
 Visible: Verdadero

Ancho de los bordes: 2 pt
 Border Line Style: Sólido
 ControlType: 102
 Estilo de los bordes: Primera página
 Inclinación: Falso
 Nombre: Línea63
 Superior: 0

Línea: Línea64

Alto: 0
 Ancho: 14732
 Color de los bordes: 8388608
 Efecto especial: Sin relieve
 Event Proc Prefix: Línea64
 Izquierda: 0
 Section: 3
 Visible: Verdadero

Ancho de los bordes: 2 pt
 Border Line Style: Sólido
 ControlType: 102
 Estilo de los bordes: Primera página
 Inclinación: Falso
 Nombre: Línea64
 Superior: 340

Cuadro de texto: Otros

Alineación del texto: Derecha
 Ancho de los bordes: Trazo fino
 Auto comprimible: Falso
 Border Line Style: Sólido
 Color del fondo: 16777215
 ControlType: 109
 Espesor de la fuente: Normal
 Estilo del fondo: Transparente
 Font Bold: No
 Fuente en cursiva: Falso
 Izquierda: 9467

Alto: 228
 Ancho: 744
 Autoextensible: Falso
 Color de los bordes: 0
 ColorDelTexto: 0
 Efecto especial: Sin relieve
 Estilo de los bordes: Todas las páginas
 Event Proc Prefix: Otros
 Formato: Standard
 Fuente subrayada: Falso
 Juego de caracteres para fuentes de texto: 0
 Nombre de la fuente: Arial
 Ocultar: Falso
 Section: 0
 Superior: 0
 Visible: Verdadero

Lugares: 0
 Nombre: Otros
 Origen del control: Otros
 Suma continua: No
 Tamaño de la fuente: 8

Etiqueta: Otros Etiqueta

Cogest.mdb (c) EPA
 Informe: iqtimp9HM_PrevInforMenslHoras

noviembre de 2000
 Página: 3764

Alineación del texto:	Derecha	Alto:	300
Ancho de los bordes:	Trazo fino	Ancho:	744
Border Line Style:	Sólido	Color de los bordes:	0
Color del fondo:	16777215	ColorDelTexto:	8388608
ControlType:	100	Efecto especial:	Sin relieve
Espesor de la fuente:	Negrita	Estilo de los bordes:	Todas las páginas
Estilo del fondo:	Transparente	Event Proc Prefix:	Otros_Etiqueta
Font Bold:	Sí	Fuente en cursiva:	Verdadero
Fuente subrayada:	Falso	InformaciónAdicional:	DetachedLabel
Izquierda:	9467	Juego de caracteres para fuentes de texto:	0
Nombre de la fuente:	Times New Roman	Nombre:	Otros Etiqueta
Section:	3	Superior:	0
Tamaño de la fuente:	11	Título:	Otros
Visible:	Verdadero		
Cuadro de texto: Otros Suma total Suma			
Alineación del texto:	Derecha	Alto:	288
Ancho de los bordes:	Trazo fino	Ancho:	900
Autocomprimible:	Falso	Autoextensible:	Falso
Border Line Style:	Sólido	Color de los bordes:	0
Color del fondo:	16777215	ColorDelTexto:	0
ControlType:	109	Efecto especial:	Sin relieve
Espesor de la fuente:	Normal	Estilo de los bordes:	Primera página
Estilo del fondo:	Transparente	Event Proc Prefix:	Otros_Suma_total_Suma
Font Bold:	No	Formato:	Standard
Fuente en cursiva:	Verdadero	Fuente subrayada:	Falso
Izquierda:	9467	Juego de caracteres para fuentes de texto:	0
Lugares	0	Nombre de la fuente:	Times New Roman
Nombre:	Otros Suma total Suma	Ocultar	Falso
Origen del control:	=Sum([Otros])	Section:	2
Suma continua:	No	Superior:	0
Tamaño de la fuente:	10	Visible:	Verdadero
Cuadro de texto: Rest			
Alineación del texto:	Derecha	Alto:	228
Ancho de los bordes:	Trazo fino	Ancho:	795
Autocomprimible:	Falso	Autoextensible:	Falso
Border Line Style:	Sólido	Color de los bordes:	0
Color del fondo:	16777215	ColorDelTexto:	0
ControlType:	109	Efecto especial:	Sin relieve
Espesor de la fuente:	Normal	Estilo de los bordes:	Todas las páginas
Estilo del fondo:	Transparente	Event Proc Prefix:	Rest

Cogest.mdb (c) EPA
 Informe: iqtimp9HM_PrevInforMenslHoras

noviembre de 2000
 Página: 3765

Font Bold: No
 Fuente en cursiva: Falso
 Izquierda: 8569

Formato: Standard
 Fuente subrayada: Falso
 Juego de caracteres para fuentes de texto: 0

Lugares 0

Nombre de la fuente: Arial

Nombre: Rest
 Origen del control: Rest
 Suma continua: No
 Tamaño de la fuente: 8

Ocultar: Falso
 Section: 0
 Superior: 0
 Visible: Verdadero

Etiqueta: Rest Etiqueta

Alineación del texto: Derecha
 Ancho de los bordes: Trazo fino
 Border Line Style: Sólido

Alto: 300

Ancho: 795

Color del fondo: 16777215
 ControlType: 100
 Espesor de la fuente: Negrita
 Estilo del fondo: Transparente
 Font Bold: Sí
 Fuente subrayada: Falso

Color de los bordes: 0
 ColorDelTexto: 8388608
 Efecto especial: Sin relieve
 Estilo de los bordes: Todas las páginas
 Event Proc Prefix: Rest_Etiqueta
 Fuente en cursiva: Verdadero
 Información Adicional: DetachedLabel

Izquierda: 8569

Juego de caracteres para fuentes de texto: 0

Nombre de la fuente: Times New Roman
 Section: 3
 Tamaño de la fuente: 11
 Visible: Verdadero

Nombre: Rest Etiqueta
 Superior: 0
 Título: Rest

Cuadro de texto: Rest Suma total Suma

Alineación del texto: Derecha
 Ancho de los bordes: Trazo fino
 Autocomprimible: Falso
 Border Line Style: Sólido

Alto: 288

Ancho: 855

Color del fondo: 16777215
 ControlType: 109
 Espesor de la fuente: Normal
 Estilo del fondo: Transparente
 Font Bold: No
 Fuente en cursiva: Verdadero
 Izquierda: 8509

Autoextensible: Falso
 Color de los bordes: 0
 ColorDelTexto: 0
 Efecto especial: Sin relieve
 Estilo de los bordes: Primera página
 Event Proc Prefix: Rest_Suma_total_Suma
 Formato: Standard
 Fuente subrayada: Falso
 Juego de caracteres para fuentes de texto: 0

Lugares 0

Nombre de la fuente: Times New Roman

Nombre: Rest Suma total Suma
 Origen del control: =Sum([Rest])
 Suma continua: No
 Tamaño de la fuente: 10

Ocultar: Falso
 Section: 2
 Superior: 0
 Visible: Verdadero

Cuadro de texto: Suplidos

Alineación del texto:	Derecha	Alto:	228
Ancho de los bordes:	Trazo fino	Ancho:	678
Autocomprimible:	Falso	Autoextensible:	Falso
Border Line Style:	Sólido	Color de los bordes:	0
Color del fondo:	16777215	ColorDelTexto:	0
ControlType:	109	Efecto especial:	Sin relieve
Espesor de la fuente:	Normal	Estilo de los bordes:	Todas las páginas
Estilo del fondo:	Transparente	Event Proc Prefix:	Suplidos
Font Bold:	No	Formato:	Standard
Fuente en cursiva:	Falso	Fuente subrayada:	Falso
Izquierda:	12526	Juego de caracteres para fuentes de texto:	0
Lugares:	0	Nombre de la fuente:	Arial
Nombre:	Suplidos	Ocultar:	Falso
Origen del control:	Supl	Section:	0
Suma continua:	No	Superior:	0
Tamaño de la fuente:	8	Visible:	Verdadero

Etiqueta: Suplidos Etiqueta

Alineación del texto:	Derecha	Alto:	300
Ancho de los bordes:	Trazo fino	Ancho:	732
Border Line Style:	Sólido	Color de los bordes:	0
Color del fondo:	16777215	ColorDelTexto:	8388608
ControlType:	100	Efecto especial:	Sin relieve
Espesor de la fuente:	Negrita	Estilo de los bordes:	Todas las páginas
Estilo del fondo:	Transparente	Event Proc Prefix:	Suplidos_Etiqueta
Font Bold:	Sí	Fuente en cursiva:	Verdadero
Fuente subrayada:	Falso	InformaciónAdicional:	DetachedLabel
Izquierda:	12526	Juego de caracteres para fuentes de texto:	0
Nombre de la fuente:	Times New Roman	Nombre:	Suplidos Etiqueta
Section:	3	Superior:	0
Tamaño de la fuente:	11	Título:	Supl
Visible:	Verdadero		

Cuadro de texto: Texto60

Alineación del texto:	Izquierda	Alto:	276
Ancho de los bordes:	Trazo fino	Ancho:	5040
Autocomprimible:	Falso	Autoextensible:	Falso
Border Line Style:	Sólido	Color de los bordes:	0
Color del fondo:	16777215	ColorDelTexto:	8388608
ControlType:	109	Efecto especial:	Sin relieve
Espesor de la fuente:	Negrita		

Estilo del fondo:	Transparente	Estilo de los bordes:	Todas las páginas
Font Bold:	Sí	Event Proc Prefix:	Texto60
Fuente en cursiva:	Verdadero	Formato:	Long Date
Izquierda:	56	Fuente subrayada:	Falso
		Juego de caracteres para fuentes de texto:	0
Lugares	Automático	Nombre de la fuente:	Times New Roman
Nombre:	Texto60	Ocultar	Falso
Origen del control:	=Now()	Section:	4
Suma continua:	No	Superior:	0
Tamaño de la fuente:	9	Visible:	Verdadero
Cuadro de texto: Texto61			
Alineación del texto:	Derecha	Alto:	276
Ancho de los bordes:	Trazo fino	Ancho:	5040
Autocomprimible:	Falso	Autoextensible:	Falso
Border Line Style:	Sólido	Color de los bordes:	0
Color del fondo:	16777215	ColorDelTexto:	8388608
ControlType:	109	Efecto especial:	Sin relieve
Espesor de la fuente:	Negrita	Estilo de los bordes:	Todas las páginas
Estilo del fondo:	Transparente	Event Proc Prefix:	Texto61
Font Bold:	Sí	Fuente en cursiva:	Verdadero
Fuente subrayada:	Falso	Izquierda:	9692
Juego de caracteres para fuentes de texto:	0	Lugares	Automático
Nombre de la fuente:	Times New Roman	Nombre:	Texto61
Ocultar	Falso	Origen del control:	= "Página " & [Page] & " de " & [Pages]
Section:	4	Suma continua:	No
Superior:	55	Tamaño de la fuente:	9
Visible:	Verdadero		
Cuadro de texto: Texto66			
Alineación del texto:	Derecha	Alto:	288
Ancho de los bordes:	Trazo fino	Ancho:	804
Autocomprimible:	Falso	Autoextensible:	Falso
Border Line Style:	Sólido	Color de los bordes:	0
Color del fondo:	16777215	ColorDelTexto:	0
ControlType:	109	Efecto especial:	Sin relieve
Espesor de la fuente:	Normal	Estilo de los bordes:	Primera página
Estilo del fondo:	Transparente	Event Proc Prefix:	Texto66
Font Bold:	No	Formato:	Standard
Fuente en cursiva:	Verdadero	Fuente subrayada:	Falso
Izquierda:	11413	Juego de caracteres para fuentes de texto:	0
Lugares	0	Nombre de la fuente:	Times New Roman

Cogest.mdb (c) EPA
 Informe: iqtimp9HM_PrevInforMenslHoras

noviembre de 2000
 Página: 3768

Nombre:	Texto66	Ocultar	Falso
Origen del control:	=Sum([ImpKm])	Section:	2
Suma continua:	No	Superior:	0
Tamaño de la fuente:	10	Visible:	Verdadero

Cuadro de texto: Texto67

Alineación del texto:	Derecha	Alto:	288
Ancho de los bordes:	Trazo fino	Ancho:	786
Autocomprimible:	Falso	Autoextensible:	Falso
Border Line Style:	Sólido	Color de los bordes:	0
Color del fondo:	16777215	ColorDelTexto:	0
ControlType:	109	Efecto especial:	Sin relieve
Espesor de la fuente:	Normal	Estilo de los bordes:	Primera página
Estilo del fondo:	Transparente	Event Proc Prefix:	Texto67
Font Bold:	No	Formato:	Standard
Fuente en cursiva:	Verdadero	Fuente subrayada:	Falso
Izquierda:	12526	Juego de caracteres para fuentes de texto:	0
Lugares	0	Nombre de la fuente:	Times New Roman
Nombre:	Texto67	Ocultar	Falso
Origen del control:	=Sum([Supl])	Section:	2
Suma continua:	No	Superior:	0
Tamaño de la fuente:	10	Visible:	Verdadero

Cuadro de texto: Texto68

Alineación del texto:	Derecha	Alto:	288
Ancho de los bordes:	Trazo fino	Ancho:	1076
Autocomprimible:	Falso	Autoextensible:	Falso
Border Line Style:	Sólido	Color de los bordes:	0
Color del fondo:	16777215	ColorDelTexto:	0
ControlType:	109	Efecto especial:	Sin relieve
Espesor de la fuente:	Normal	Estilo de los bordes:	Primera página
Estilo del fondo:	Transparente	Event Proc Prefix:	Texto68
Font Bold:	No	Formato:	Standard
Fuente en cursiva:	Verdadero	Fuente subrayada:	Falso
Izquierda:	13492	Juego de caracteres para fuentes de texto:	0
Lugares	0	Nombre de la fuente:	Times New Roman
Nombre:	Texto68	Ocultar	Falso
Origen del control:	=Sum([Total])	Section:	2
Suma continua:	No	Superior:	0
Tamaño de la fuente:	10	Visible:	Verdadero

Cuadro de texto: Tmp

Alineación del texto:	General	Alto:	228
Ancho de los bordes:	Trazo fino		

Autocomprimible: Falso	Ancho: 675
Border Line Style: Sólido	Autoextensible: Falso
	Color de los bordes: 0
Color del fondo: 16777215	ColorDelTexto: 0
ControlType: 109	Efecto especial: Sin relieve
Espesor de la fuente: Normal	Estilo de los bordes: Todas las páginas
Estilo del fondo: Transparente	Event Proc Prefix: Tmp
Font Bold: No	Formato: Standard
Fuente en cursiva: Falso	Fuente subrayada: Falso
Izquierda: 2324	Juego de caracteres para fuentes de texto: 0
	Nombre de la fuente: Arial
Lugares 2	Ocultar: Falso
Nombre: Tmp	Section: 0
Origen del control: Tmp	Superior: 0
Suma continua: No	Visible: Verdadero
Tamaño de la fuente: 8	
Etiqueta: Tmp Etiqueta	
Alineación del texto: Derecha	Alto: 300
Ancho de los bordes: Trazo fino	Ancho: 735
Border Line Style: Sólido	Color de los bordes: 0
Color del fondo: 16777215	ColorDelTexto: 8388608
ControlType: 100	Efecto especial: Sin relieve
Espesor de la fuente: Negrita	Estilo de los bordes: Todas las páginas
Estilo del fondo: Transparente	Event Proc Prefix: Tmp_Etiqueta
Font Bold: Sí	Fuente en cursiva: Verdadero
Fuente subrayada: Falso	InformaciónAdicional: DetachedLabel
Izquierda: 2324	Juego de caracteres para fuentes de texto: 0
Nombre de la fuente: Times New Roman	Nombre: Tmp Etiqueta
Section: 3	Superior: 0
Tamaño de la fuente: 11	Título: Tmp
Visible: Verdadero	
Cuadro de texto: Tmp Suma total Suma	
Alineación del texto: General	Alto: 288
Ancho de los bordes: Trazo fino	Ancho: 1023
Autocomprimible: Falso	Autoextensible: Falso
Border Line Style: Sólido	Color de los bordes: 0
Color del fondo: 16777215	ColorDelTexto: 0
ControlType: 109	Efecto especial: Sin relieve
Espesor de la fuente: Normal	Estilo de los bordes: Primera página
Estilo del fondo: Transparente	Event Proc Prefix: Tmp_Suma_total_Suma
Font Bold: No	Formato: Standard
Fuente en cursiva: Verdadero	Fuente subrayada: Falso

Izquierda:	2324	Juego de caracteres para fuentes de texto:	0
Lugares	2	Nombre de la fuente:	Times New Roman
Nombre:	Tmp Suma total Suma	Ocultar	Falso
Origen del control:	=Sum([Tmp])	Section:	2
Suma continua:	No	Superior:	0
Tamaño de la fuente:	10	Visible:	Verdadero

Cuadro de texto: Total

Alineación del texto:	Derecha	Alto:	228
Ancho de los bordes:	Trazo fino	Ancho:	1076
Autocomprimible:	Falso	Autoextensible:	Falso
Border Line Style:	Sólido	Color de los bordes:	0
Color del fondo:	16777215	ColorDelTexto:	0
ControlType:	109	Efecto especial:	Sin relieve
Espesor de la fuente:	Normal	Estilo de los bordes:	Todas las páginas
Estilo del fondo:	Transparente	Event Proc Prefix:	Total
Font Bold:	No	Formato:	Standard
Fuente en cursiva:	Falso	Fuente subrayada:	Falso
Izquierda:	13492	Juego de caracteres para fuentes de texto:	0

Lugares	0	Nombre de la fuente:	Arial
Nombre:	Total	Ocultar	Falso
Origen del control:	Total	Section:	0
Suma continua:	No	Superior:	0
Tamaño de la fuente:	8	Visible:	Verdadero

Etiqueta: Total Etiqueta

Alineación del texto:	Derecha	Alto:	300
Ancho de los bordes:	Trazo fino	Ancho:	1076
Border Line Style:	Sólido	Color de los bordes:	0
Color del fondo:	16777215	ColorDelTexto:	8388608
ControlType:	100	Efecto especial:	Sin relieve
Espesor de la fuente:	Negrita	Estilo de los bordes:	Todas las páginas
Estilo del fondo:	Transparente	Event Proc Prefix:	Total_Etiqueta
Font Bold:	Sí	Fuente en cursiva:	Verdadero
Fuente subrayada:	Falso	InformaciónAdicional:	DetachedLabel
Izquierda:	13492	Juego de caracteres para fuentes de texto:	0

Nombre de la fuente:	Times New Roman	Nombre:	Total Etiqueta
Section:	3	Superior:	0
Tamaño de la fuente:	11	Título:	Total
Visible:	Verdadero		

Código

```
1 Attribute VB_Name = "Report_iqitmp9HM_PrevInforMenslHoras"  
2 Attribute VB_Creatable = True  
3 Attribute VB_PredeclaredId = True  
4 Attribute VB_Exposed = False  
5 Option Compare Database  
6 Option Explicit  
7  
8 Private Sub Report_Activate()  
9     DoCmd.OpenReport "iqitmp9HM_PrevInforMenslHoras", acPreview, "", ""  
10 End Sub
```

Permisos de usuario

admin

Permisos de grupo

Admins
Users

Propiedades

ActivarFiltro:	Falso	ActivarOrden:	Falso
AgrupaciónDeFechas:	Usar opciones del sistema	Ancho:	8390
Bloqueos del registro:	Sin bloquear	Contar:	22
Diseño a imprimir:	Verdadero	DistribuciónDeLalmage	Siempre
Encabezado de página:		En todas las páginas	Fecha de creación: 1/10/00
17.36.29			
HasModule:	Falso	IDDelContextoDeAyud	0
Imagen:	(ninguna)	Impresión láser rápida:	Verdadero
Línea X:	10	Línea Y:	10
LogicalPageWidth:	9070	MantenerJuntoElGrupo:	1
Max Button:	Verdadero	Min Button:	Verdadero
ModoCambiarTamañoDRecortar		MosaicoDelmágenes:	Falso
Origen de la paleta:	(Predeterminado)	Origen del registro:	qst810Es_FichaCostesDepartamental
		PictureType:	0
PáginasDeLalmagen:	Form.	Propietario:	admin
Pie de página:	En todas las páginas	Visible:	Verdadero
Última actualización:	8/11/00 18.11.36		

Objetos

Sección: Detalle

Alto:	3419	Autocomprimible:	Falso
Autoextensible:	Falso	Color del fondo:	16777215
Efecto especial:	Sin relieve	En selección:	Falso
Event Proc Prefix:	Detalle	Forzar nueva página:	Ninguno
Mantener juntos:	Verdadero	Mostrar cuando:	Siempre
Nombre:	Detalle	NuevaFilaOColumna:	Ninguno
Visible:	Verdadero		

Sección: EncabezadoDePágina

Alto:	1314	Color del fondo:	16777215
Efecto especial:	Sin relieve	En selección:	Falso
Event Proc Prefix:	EncabezadoDePágina	Mostrar cuando:	Siempre
Nombre:	EncabezadoDePágina	Visible:	Verdadero

Sección: PieDePágina

Alto:	0	Color del fondo:	16777215
Efecto especial:	Sin relieve	En selección:	Falso
Event Proc Prefix:	PieDePágina	Mostrar cuando:	Siempre
Nombre:	PieDePágina	Visible:	Verdadero

Cuadro de texto: Ar_CdArea

Alineación del texto:	General	Alto:	450
Ancho de los bordes:	Trazo fino	Ancho:	2097
Autocomprimible:	Falso	Autoextensible:	Falso
Border Line Style:	Sólido	Color de los bordes:	0
Color del fondo:	16777215	ColorDelTexto:	0
ControlType:	109	Efecto especial:	Sin relieve
Espesor de la fuente:	Negrita	Estilo de los bordes:	Todas las páginas

Cogest.mdb (c) EPA
 Informe: iqst810Es_FichasCostesDepartamentales

noviembre de 2000
 Página: 3773

Estilo del fondo:	Normal	Event Proc Prefix:	Ar_CdArea
Font Bold:	Sí	Fuente en cursiva:	Falso
Fuente subrayada:	Falso	Izquierda:	0
Juego de caracteres para fuentes de texto:	0	Lugares:	Automático
Nombre de la fuente:	Arial	Nombre:	Ar_CdArea
Ocultar Section:	Falso	Origen del control:	Ar_CdArea
Superior:	3	Suma continua:	No
	680	Tamaño de la fuente:	20
Visible:	Verdadero		

Rectángulo: Cuadro41

Alto:	415	Ancho de los bordes:	Trazo fino
Ancho:	3345	Border Line Style:	Sólido
Color de los bordes:	0	Color del fondo:	16777215
ControlType:	101	Efecto especial:	Sin relieve
Estilo de los bordes:	Primera página	Estilo del fondo:	Normal
Event Proc Prefix:	Cuadro41	Izquierda:	56
Nombre:	Cuadro41	Section:	0
Superior:	226	Visible:	Verdadero

Rectángulo: Cuadro42

Alto:	415	Ancho de los bordes:	Trazo fino
Ancho:	3345	Border Line Style:	Sólido
Color de los bordes:	0	Color del fondo:	16777215
ControlType:	101	Efecto especial:	Sin relieve
Estilo de los bordes:	Primera página	Estilo del fondo:	Normal
Event Proc Prefix:	Cuadro42	Izquierda:	56
Nombre:	Cuadro42	Section:	0
Superior:	1303	Visible:	Verdadero

Rectángulo: Cuadro43

Alto:	415	Ancho de los bordes:	Trazo fino
Ancho:	3345	Border Line Style:	Sólido
Color de los bordes:	0	Color del fondo:	16777215
ControlType:	101	Efecto especial:	Sin relieve
Estilo de los bordes:	Primera página	Estilo del fondo:	Normal
Event Proc Prefix:	Cuadro43	Izquierda:	56
Nombre:	Cuadro43	Section:	0
Superior:	1870	Visible:	Verdadero

Rectángulo: Cuadro44

Alto:	415	Ancho de los bordes:	Trazo fino
Ancho:	3345	Border Line Style:	Sólido
Color de los bordes:	0	Color del fondo:	16777215
ControlType:	101	Efecto especial:	Sin relieve
Estilo de los bordes:	Primera página	Estilo del fondo:	Normal

Estilo del fondo:	Transparente	Estilo de los bordes:	Todas las páginas
Font Bold:	Sí	Event Proc Prefix:	Etiqueta19
Fuente subrayada:	Falso	Fuente en cursiva:	Falso
Juego de caracteres para fuentes de texto:	0	Izquierda:	336
Nombre:	Etiqueta19	Nombre de la fuente:	Arial
Superior:	2494	Section:	0
Título:	Nivel 4:	Tamaño de la fuente:	12
		Visible:	Verdadero

Etiqueta: Etiqueta2

Alineación del texto:	General	Alto:	345
Ancho de los bordes:	Trazo fino	Ancho:	930
Border Line Style:	Sólido	Color de los bordes:	0
Color del fondo:	16777215	ColorDelTexto:	0
ControlType:	100	Efecto especial:	Sin relieve
Espesor de la fuente:	Negrita	Estilo de los bordes:	Todas las páginas
Estilo del fondo:	Transparente	Event Proc Prefix:	Etiqueta2
Font Bold:	Sí	Fuente en cursiva:	Falso
Fuente subrayada:	Falso	Izquierda:	396
Juego de caracteres para fuentes de texto:	0	Nombre de la fuente:	Arial
Nombre:	Etiqueta2	Section:	0
Superior:	282	Tamaño de la fuente:	12
Título:	Nivel 0:	Visible:	Verdadero

Etiqueta: Etiqueta22

Alineación del texto:	General	Alto:	345
Ancho de los bordes:	Trazo fino	Ancho:	1035
Border Line Style:	Sólido	Color de los bordes:	0
Color del fondo:	16777215	ColorDelTexto:	0
ControlType:	100	Efecto especial:	Sin relieve
Espesor de la fuente:	Negrita	Estilo de los bordes:	Todas las páginas
Estilo del fondo:	Transparente	Event Proc Prefix:	Etiqueta22
Font Bold:	Sí	Fuente en cursiva:	Falso
Fuente subrayada:	Falso	Izquierda:	306
Juego de caracteres para fuentes de texto:	0	Nombre de la fuente:	Arial
Nombre:	Etiqueta22	Section:	0
Superior:	3061	Tamaño de la fuente:	12
Título:	Nivel C:	Visible:	Verdadero

Etiqueta: Etiqueta27

Alineación del texto:	General	Alto:	345
Ancho de los bordes:	Trazo fino	Ancho:	930
Border Line Style:	Sólido		

Cogest.mdb (c) EPA
Informe: iqst810Es_FichasCostesDepartamentales

noviembre de 2000
Página: 3776

Color de los bordes:	0	Color del fondo:	16777215
ColorDelTexto:	0	ControlType:	100
Efecto especial:	Sin relieve	Espesor de la fuente:	Negrita
Estilo de los bordes:	Todas las páginas	Estilo del fondo:	Transparente
Event Proc Prefix:	Etiqueta27	Font Bold:	Sí
Fuente en cursiva:	Falso	Fuente subrayada:	Falso
Izquierda:	396	Juego de caracteres para fuentes de texto:	0
Nombre de la fuente:	Arial	Nombre:	Etiqueta27
Section:	0	Superior:	793
Tamaño de la fuente:	12	Título:	Nivel 1:
Visible:	Verdadero		

Etiqueta: Etiqueta49

Alineación del texto:	Centro	Alto:	504
Ancho de los bordes:	Trazo fino	Ancho:	7332
Border Line Style:	Sólido	Color de los bordes:	0
Color del fondo:	16777215	ColorDelTexto:	0
ControlType:	100	Efecto especial:	Sin relieve
Espesor de la fuente:	Negrita	Estilo de los bordes:	Todas las páginas
Estilo del fondo:	Transparente	Event Proc Prefix:	Etiqueta49
Font Bold:	Sí	Fuente en cursiva:	Falso
Fuente subrayada:	Verdadero	Izquierda:	0
Juego de caracteres para fuentes de texto:	0	Nombre de la fuente:	Arial
Nombre:	Etiqueta49	Section:	3
Superior:	60	Tamaño de la fuente:	20
Título:	FICHA DE COSTES DEPARTAMENTAL	Visible:	Verdadero

Etiqueta: Etiqueta9

Alineación del texto:	General	Alto:	345
Ancho de los bordes:	Trazo fino	Ancho:	930
Border Line Style:	Sólido	Color de los bordes:	0
Color del fondo:	16777215	ColorDelTexto:	0
ControlType:	100	Efecto especial:	Sin relieve
Espesor de la fuente:	Negrita	Estilo de los bordes:	Todas las páginas
Estilo del fondo:	Transparente	Event Proc Prefix:	Etiqueta9
Font Bold:	Sí	Fuente en cursiva:	Falso
Fuente subrayada:	Falso	Izquierda:	396
Juego de caracteres para fuentes de texto:	0	Nombre de la fuente:	Arial
Nombre:	Etiqueta9	Section:	0
Superior:	1360	Tamaño de la fuente:	12
Título:	Nivel 2:	Visible:	Verdadero

Línea: Línea34

Alto:	11	Ancho de los bordes:	3 pt
Ancho:	8262	Border Line Style:	Sólido
Color de los bordes:	8404992	ControlType:	102
Efecto especial:	Sin relieve	Estilo de los bordes:	Primera página
Event Proc Prefix:	Línea34	Inclinación:	Falso
Izquierda:	56	Nombre:	Línea34
Section:	3	Superior:	1303
Visible:	Verdadero		

Cuadro de texto: Pr_Año

Alineación del texto:	Derecha	Alto:	450
Ancho de los bordes:	Trazo fino	Ancho:	2097
Autocomprimible:	Falso	Autoextensible:	Falso
Border Line Style:	Sólido	Color de los bordes:	0
Color del fondo:	16777215	ColorDelTexto:	0
ControlType:	109	Efecto especial:	Sin relieve
Espesor de la fuente:	Negrita	Estilo de los bordes:	Todas las páginas
Estilo del fondo:	Normal	Event Proc Prefix:	Pr_Año
Font Bold:	Sí	Formato:	Standard
Fuente en cursiva:	Falso	Fuente subrayada:	Falso
Izquierda:	5223	Juego de caracteres para fuentes de texto:	0
Lugares	0	Nombre de la fuente:	Arial
Nombre:	Pr_Año	Ocultar	Falso
Origen del control:	Cs_Año	Section:	3
Suma continua:	No	Superior:	680
Tamaño de la fuente:	20	Visible:	Verdadero

Cuadro de texto: Pr_CENivel0

Alineación del texto:	General	Alto:	345
Ancho de los bordes:	Trazo fino	Ancho:	1761
Autocomprimible:	Falso	Autoextensible:	Falso
Border Line Style:	Sólido	Color de los bordes:	0
Color del fondo:	16777215	ColorDelTexto:	0
ControlType:	109	Efecto especial:	Sin relieve
Espesor de la fuente:	Negrita	Estilo de los bordes:	Todas las páginas
Estilo del fondo:	Normal	Event Proc Prefix:	Pr_CENivel0
Font Bold:	Sí	Formato:	Standard
Fuente en cursiva:	Falso	Fuente subrayada:	Falso
Izquierda:	1530	Juego de caracteres para fuentes de texto:	0
Lugares	2	Nombre de la fuente:	Arial
Nombre:	Pr_CENivel0	Ocultar	Falso
Origen del control:	Es_Nivel0	Section:	0
Suma continua:	No	Superior:	282

Tamaño de la fuente: 12 Visible: Verdadero

Cuadro de texto: Pr_CENivel1

Alineación del texto: General Alto: 345
Ancho de los bordes: Trazo fino Ancho: 1701
Autocomprimible: Falso Autoextensible: Falso
Border Line Style: Sólido Color de los bordes: 0
Color del fondo: 16777215 ColorDelTexto: 0
ControlType: 109 Efecto especial: Sin relieve
Espesor de la fuente: Negrita Estilo de los bordes: Todas las páginas
Estilo del fondo: Normal Event Proc Prefix: Pr_CENivel1
Font Bold: Sí Formato: Standard
Fuente en cursiva: Falso Fuente subrayada: Falso
Izquierda: 1590 Juego de caracteres para fuentes de texto: 0
Lugares 2 Nombre de la fuente: Arial
Nombre: Pr_CENivel1 Ocultar: Falso
Origen del control: Es_Nivel1 Section: 0
Suma continua: No Superior: 793
Tamaño de la fuente: 12 Visible: Verdadero

Cuadro de texto: Pr_CENivel2

Alineación del texto: General Alto: 345
Ancho de los bordes: Trazo fino Ancho: 1701
Autocomprimible: Falso Autoextensible: Falso
Border Line Style: Sólido Color de los bordes: 0
Color del fondo: 16777215 ColorDelTexto: 0
ControlType: 109 Efecto especial: Sin relieve
Espesor de la fuente: Negrita Estilo de los bordes: Todas las páginas
Estilo del fondo: Normal Event Proc Prefix: Pr_CENivel2
Font Bold: Sí Formato: Standard
Fuente en cursiva: Falso Fuente subrayada: Falso
Izquierda: 1590 Juego de caracteres para fuentes de texto: 0
Lugares 2 Nombre de la fuente: Arial
Nombre: Pr_CENivel2 Ocultar: Falso
Origen del control: Es_Nivel2 Section: 0
Suma continua: No Superior: 1360
Tamaño de la fuente: 12 Visible: Verdadero

Cuadro de texto: Pr_CENivel3

Alineación del texto: General Alto: 345
Ancho de los bordes: Trazo fino Ancho: 1701
Autocomprimible: Falso Autoextensible: Falso
Border Line Style: Sólido Color de los bordes: 0

Color del fondo: 16777215
ControlType: 109
Espesor de la fuente: Negrita
Estilo del fondo: Normal
Font Bold: Sí
Fuente en cursiva: Falso
Izquierda: 1590

Lugares 2

Nombre: Pr_CENivel3
Origen del control: Es_Nivel3
Suma continua: No
Tamaño de la fuente: 12

Cuadro de texto: Pr_CENivel4

Alineación del texto: General
Ancho de los bordes: Trazo fino
Autocomprimible: Falso
Border Line Style: Sólido

Color del fondo: 16777215
ControlType: 109
Espesor de la fuente: Negrita
Estilo del fondo: Normal
Font Bold: Sí
Fuente en cursiva: Falso
Izquierda: 1590

Lugares 2

Nombre: Pr_CENivel4
Origen del control: Es_Nivel4
Suma continua: No
Tamaño de la fuente: 12

Cuadro de texto: Pr_CENivelC

Alineación del texto: General
Ancho de los bordes: Trazo fino
Autocomprimible: Falso
Border Line Style: Sólido

Color del fondo: 16777215
ControlType: 109
Espesor de la fuente: Negrita
Estilo del fondo: Normal
Font Bold: Sí
Fuente en cursiva: Falso
Izquierda: 1590

ColorDelTexto: 0
Efecto especial: Sin relieve
Estilo de los bordes: Todas las páginas
Event Proc Prefix: Pr_CENivel3
Formato: Standard
Fuente subrayada: Falso
Juego de caracteres para fuentes de texto: 0
Nombre de la fuente: Arial
Ocultar: Falso
Section: 0
Superior: 1927
Visible: Verdadero

Alto: 345

Ancho: 1701

Autoextensible: Falso
Color de los bordes: 0

ColorDelTexto: 0
Efecto especial: Sin relieve
Estilo de los bordes: Todas las páginas
Event Proc Prefix: Pr_CENivel4
Formato: Standard
Fuente subrayada: Falso
Juego de caracteres para fuentes de texto: 0

Nombre de la fuente: Arial

Ocultar: Falso
Section: 0
Superior: 2494
Visible: Verdadero

Alto: 345

Ancho: 1701

Autoextensible: Falso
Color de los bordes: 0

ColorDelTexto: 0
Efecto especial: Sin relieve
Estilo de los bordes: Todas las páginas
Event Proc Prefix: Pr_CENivelC
Formato: Standard
Fuente subrayada: Falso
Juego de caracteres para fuentes de texto: 0

Cogest.mdb (c) EPA
Informe: iqst810Es_FichasCostesDepartamentales

noviembre de 2000
Página: 3780

Lugares	2	Nombre de la fuente:	Arial
Nombre:	Pr_CENivelC	Ocultar	Falso
Origen del control:	Es_NivelC	Section:	0
Suma continua:	No	Superior:	3061
Tamaño de la fuente:	12	Visible:	Verdadero

Permisos de usuario

admin

Permisos de grupo

Admins
Users

Propiedades

ActivarFiltro:	Falso	ActivarOrden:	Falso
AgrupaciónDeFechas:	Usar opciones del sistema	Ancho:	8390
Bloqueos del registro:	Sin bloquear	Contar:	56
Diseño a imprimir:	Verdadero	DistribuciónDeLalmage	Siempre
Encabezado de página:		En todas las páginas	Fecha de creación: 30/9/00
13.40.33			
HasModule:	Falso	IDDelContextoDeAyud	0
Imagen:	(ninguna)	Impresión láser rápida:	Verdadero
Línea X:	10	Línea Y:	10
LogicalPageWidth:	9070	MantenerJuntoElGrupo:	1
Max Button:	Verdadero	Min Button:	Verdadero
ModoCambiarTamañoDRecortar		MosaicoDelmágenes:	Falso
Origen de la paleta:	(Predeterminado)	Origen del registro:	qst180Pr_Personal
PáginasDeLalmagen:	Fom.	PictureType:	0
Pie de página:	En todas las páginas	Propietario:	admin
Última actualización:	1/10/00 17.49.10	Visible:	Verdadero

Objetos

Sección: Detalle

Alto:	8370	Autocomprimible:	Falso
Autoextensible:	Falso	Color del fondo:	16777215
Efecto especial:	Sin relieve	En selección:	Falso
Event Proc Prefix:	Detalle	Forzar nueva	Ninguno
		página:	
Mantener juntos:	Verdadero	Mostrar cuando:	Siempre
Nombre:	Detalle	NuevaFilaOColum	Ninguno
		na:	
Visible:	Verdadero		

Sección: EncabezadoDePágina

Alto:	1314	Color del fondo:	16777215
Efecto especial:	Sin relieve	En selección:	Falso
Event Proc Prefix:	EncabezadoDePágina	Mostrar cuando:	Siempre
Nombre:	EncabezadoDePágina	Visible:	Verdadero

Sección: PieDePágina

Alto:	0	Color del fondo:	16777215
Efecto especial:	Sin relieve	En selección:	Falso
Event Proc Prefix:	PieDePágina	Mostrar cuando:	Siempre
Nombre:	PieDePágina	Visible:	Verdadero

Rectángulo: Cuadro41

Alto:	415	Ancho de los	Trazo fino
		bordes:	
Ancho:	3345	Border Line Style:	Sólido
Color de los	0	Color del fondo:	16777215
bordes:			
ControlType:	101	Efecto especial:	Sin relieve
Estilo de los	Primera página	Estilo del fondo:	Normal
bordes:			
Event Proc Prefix:	Cuadro41	Izquierda:	56
Nombre:	Cuadro41	Section:	0
Superior:	226	Visible:	Verdadero

Alto:	415	Ancho de los bordes:	Trazo fino
Ancho:	3345	Border Line Style:	Sólido
Color de los bordes:	0	Color del fondo:	16777215
ControlType:	101	Efecto especial:	Sin relieve
Estilo de los bordes:	Primera página	Estilo del fondo:	Normal
Event Proc Prefix:	Cuadro42	Izquierda:	56
Nombre:	Cuadro42	Section:	0
Superior:	2324	Visible:	Verdadero

Rectángulo: Cuadro43

Alto:	415	Ancho de los bordes:	Trazo fino
Ancho:	3345	Border Line Style:	Sólido
Color de los bordes:	0	Color del fondo:	16777215
ControlType:	101	Efecto especial:	Sin relieve
Estilo de los bordes:	Primera página	Estilo del fondo:	Normal
Event Proc Prefix:	Cuadro43	Izquierda:	56
Nombre:	Cuadro43	Section:	0
Superior:	4988	Visible:	Verdadero

Rectángulo: Cuadro44

Alto:	415	Ancho de los bordes:	Trazo fino
Ancho:	3345	Border Line Style:	Sólido
Color de los bordes:	0	Color del fondo:	16777215
ControlType:	101	Efecto especial:	Sin relieve
Estilo de los bordes:	Primera página	Estilo del fondo:	Normal
Event Proc Prefix:	Cuadro44	Izquierda:	56
Nombre:	Cuadro44	Section:	0
Superior:	5442	Visible:	Verdadero

Rectángulo: Cuadro45

Alto:	415	Ancho de los bordes:	Trazo fino
Ancho:	3345	Border Line Style:	Sólido
Color de los bordes:	0	Color del fondo:	16777215
ControlType:	101	Efecto especial:	Sin relieve
Estilo de los bordes:	Primera página	Estilo del fondo:	Normal
Event Proc Prefix:	Cuadro45	Izquierda:	56
Nombre:	Cuadro45	Section:	0
Superior:	6519	Visible:	Verdadero

Rectángulo: Cuadro46

Alto:	415	Ancho de los bordes:	Trazo fino
Ancho:	3345	Border Line Style:	Sólido
Color de los bordes:	0	Color del fondo:	16777215
ControlType:	101	Efecto especial:	Sin relieve
Estilo de los bordes:	Primera página	Estilo del fondo:	Normal
Event Proc Prefix:	Cuadro46	Izquierda:	56

Cogest.mdb (c) EPA
 Informe: it180Pr_FichasCostesIndividuales

noviembre de 2000
 Página: 3783

Nombre: Cuadro46 Section: 0
 Superior: 737 Visible: Verdadero

Etiqueta: Etiqueta12

Alineación del texto: General Alto: 270
 Ancho de los bordes: Trazo fino Ancho: 1830
 Border Line Style: Sólido Color de los bordes: 0
 Color del fondo: 16777215 ColorDelTexto: 0
 ControlType: 100 Efecto especial: Sin relieve
 Espesor de la fuente: Normal Estilo de los bordes: Todas las páginas
 Estilo del fondo: Transparente Event Proc Prefix: Etiqueta12
 Font Bold: No Fuente en cursiva: Falso
 Fuente subrayada: Falso Izquierda: 3685
 Juego de caracteres para fuentes de texto: 0 Nombre de la fuente: Arial
 Nombre: Etiqueta12 Section: 0
 Superior: 2778 Tamaño de la fuente: 10
 Título: Comunicaciones_2: Visible: Verdadero

Etiqueta: Etiqueta13

Alineación del texto: General Alto: 270
 Ancho de los bordes: Trazo fino Ancho: 1305
 Border Line Style: Sólido Color de los bordes: 0
 Color del fondo: 16777215 ColorDelTexto: 0
 ControlType: 100 Efecto especial: Sin relieve
 Espesor de la fuente: Normal Estilo de los bordes: Todas las páginas
 Estilo del fondo: Transparente Event Proc Prefix: Etiqueta13
 Font Bold: No Fuente en cursiva: Falso
 Fuente subrayada: Falso Izquierda: 3685
 Juego de caracteres para fuentes de texto: 0 Nombre de la fuente: Arial
 Nombre: Etiqueta13 Section: 0
 Superior: 3138 Tamaño de la fuente: 10
 Título: Formacion_2: Visible: Verdadero

Etiqueta: Etiqueta14

Alineación del texto: General Alto: 270
 Ancho de los bordes: Trazo fino Ancho: 1710
 Border Line Style: Sólido Color de los bordes: 0
 Color del fondo: 16777215 ColorDelTexto: 0
 ControlType: 100 Efecto especial: Sin relieve
 Espesor de la fuente: Normal Estilo de los bordes: Todas las páginas
 Estilo del fondo: Transparente Event Proc Prefix: Etiqueta14
 Font Bold: No Fuente en cursiva: Falso
 Fuente subrayada: Falso Izquierda: 3685
 Juego de caracteres para fuentes de texto: 0

fuentes de texto:		Nombre de la fuente:	Arial
Nombre:	Etiqueta14	Section:	0
Superior:	3498	Tamaño de la fuente:	10
Título:	MaterialOficina_2:	Visible:	Verdadero
Etiqueta: Etiqueta15			
Alineación del texto:	General	Alto:	270
Ancho de los bordes:	Trazo fino	Ancho:	2325
Border Line Style:	Sólido	Color de los bordes:	0
Color del fondo:	16777215	ColorDelTexto:	0
ControlType:	100	Efecto especial:	Sin relieve
Espesor de la fuente:	Normal	Estilo de los bordes:	Todas las páginas
Estilo del fondo:	Transparente	Event Proc Prefix:	Etiqueta15
Font Bold:	No	Fuente en cursiva:	Falso
Fuente subrayada:	Falso	Izquierda:	3685
Juego de caracteres para fuentes de texto:	0	Nombre de la fuente:	Arial
Nombre:	Etiqueta15	Section:	0
Superior:	3873	Tamaño de la fuente:	10
Título:	ProteccionPatrimonial_2:	Visible:	Verdadero
Etiqueta: Etiqueta16			
Alineación del texto:	General	Alto:	270
Ancho de los bordes:	Trazo fino	Ancho:	2100
Border Line Style:	Sólido	Color de los bordes:	0
Color del fondo:	16777215	ColorDelTexto:	0
ControlType:	100	Efecto especial:	Sin relieve
Espesor de la fuente:	Normal	Estilo de los bordes:	Todas las páginas
Estilo del fondo:	Transparente	Event Proc Prefix:	Etiqueta16
Font Bold:	No	Fuente en cursiva:	Falso
Fuente subrayada:	Falso	Izquierda:	3685
Juego de caracteres para fuentes de texto:	0	Nombre de la fuente:	Arial
Nombre:	Etiqueta16	Section:	0
Superior:	4233	Tamaño de la fuente:	10
Título:	RelacionesPublicas_2:	Visible:	Verdadero
Etiqueta: Etiqueta17			
Alineación del texto:	General	Alto:	270
Ancho de los bordes:	Trazo fino	Ancho:	1815
Border Line Style:	Sólido	Color de los bordes:	0
Color del fondo:	16777215	ColorDelTexto:	0
ControlType:	100	Efecto especial:	Sin relieve
Espesor de la fuente:	Normal	Estilo de los bordes:	Todas las páginas
Estilo del fondo:	Transparente	Event Proc Prefix:	Etiqueta17

Cogest.mdb (c) EPA
 Informe: it180Pr_FichasCostesIndividuales

noviembre de 2000
 Página: 3785

Font Bold:	No	Fuente en cursiva:	Falso
Fuente subrayada:	Falso	Izquierda:	3685
Juego de caracteres para fuentes de texto:	0	Nombre de la fuente:	Arial
Nombre:	Etiqueta17	Section:	0
Superior:	4593	Tamaño de la fuente:	10
Título:	TasasImpuestos_2:	Visible:	Verdadero
Etiqueta: Etiqueta18			
Alineación del texto:	General	Alto:	345
Ancho de los bordes:	Trazo fino	Ancho:	990
Border Line Style:	Sólido	Color de los bordes:	0
Color del fondo:	16777215	ColorDelTexto:	0
ControlType:	100	Efecto especial:	Sin relieve
Espesor de la fuente:	Negrita	Estilo de los bordes:	Todas las páginas
Estilo del fondo:	Transparente	Event Proc Prefix:	Etiqueta18
Font Bold:	Sí	Fuente en cursiva:	Falso
Fuente subrayada:	Falso	Izquierda:	336
Juego de caracteres para fuentes de texto:	0	Nombre de la fuente:	Arial
Nombre:	Etiqueta18	Section:	0
Superior:	5045	Tamaño de la fuente:	12
Título:	Nivel 3:	Visible:	Verdadero
Etiqueta: Etiqueta19			
Alineación del texto:	General	Alto:	345
Ancho de los bordes:	Trazo fino	Ancho:	990
Border Line Style:	Sólido	Color de los bordes:	0
Color del fondo:	16777215	ColorDelTexto:	0
ControlType:	100	Efecto especial:	Sin relieve
Espesor de la fuente:	Negrita	Estilo de los bordes:	Todas las páginas
Estilo del fondo:	Transparente	Event Proc Prefix:	Etiqueta19
Font Bold:	Sí	Fuente en cursiva:	Falso
Fuente subrayada:	Falso	Izquierda:	336
Juego de caracteres para fuentes de texto:	0	Nombre de la fuente:	Arial
Nombre:	Etiqueta19	Section:	0
Superior:	5499	Tamaño de la fuente:	12
Título:	Nivel 4:	Visible:	Verdadero
Etiqueta: Etiqueta2			
Alineación del texto:	General	Alto:	345
Ancho de los bordes:	Trazo fino	Ancho:	930
Border Line Style:	Sólido	Color de los bordes:	0
Color del fondo:	16777215	ColorDelTexto:	0
ControlType:	100	Efecto especial:	Sin relieve

Espesor de la fuente:	Negrita	Estilo de los bordes:	Todas las páginas
Estilo del fondo:	Transparente	Event Proc Prefix:	Etiqueta2
Font Bold:	Sí	Fuente en cursiva:	Falso
Fuente subrayada:	Falso	Izquierda:	396
Juego de caracteres para fuentes de texto:	0	Nombre de la fuente:	Arial
Nombre:	Etiqueta2	Section:	0
Superior:	282	Tamaño de la fuente:	12
Título:	Nivel 0:	Visible:	Verdadero

Etiqueta: Etiqueta20

Alineación del texto:	General	Alto:	270
Ancho de los bordes:	Trazo fino	Ancho:	975
Border Line Style:	Sólido	Color de los bordes:	0
Color del fondo:	16777215	ColorDelTexto:	0
ControlType:	100	Efecto especial:	Sin relieve
Espesor de la fuente:	Normal	Estilo de los bordes:	Todas las páginas
Estilo del fondo:	Transparente	Event Proc Prefix:	Etiqueta20
Font Bold:	No	Fuente en cursiva:	Falso
Fuente subrayada:	Falso	Izquierda:	3685
Juego de caracteres para fuentes de texto:	0	Nombre de la fuente:	Arial
Nombre:	Etiqueta20	Section:	0
Superior:	5839	Tamaño de la fuente:	10
Título:	Capital_4:	Visible:	Verdadero

Etiqueta: Etiqueta21

Alineación del texto:	General	Alto:	270
Ancho de los bordes:	Trazo fino	Ancho:	2010
Border Line Style:	Sólido	Color de los bordes:	0
Color del fondo:	16777215	ColorDelTexto:	0
ControlType:	100	Efecto especial:	Sin relieve
Espesor de la fuente:	Normal	Estilo de los bordes:	Todas las páginas
Estilo del fondo:	Transparente	Event Proc Prefix:	Etiqueta21
Font Bold:	No	Fuente en cursiva:	Falso
Fuente subrayada:	Falso	Izquierda:	3685
Juego de caracteres para fuentes de texto:	0	Nombre de la fuente:	Arial
Nombre:	Etiqueta21	Section:	0
Superior:	6244	Tamaño de la fuente:	10
Título:	GastosFinancieros_4:	Visible:	Verdadero

Etiqueta: Etiqueta22

Alineación del texto:	General	Alto:	345
Ancho de los bordes:	Trazo fino	Ancho:	1035
Border Line Style:	Sólido		

Cogest.mdb (c) EPA
 Informe: it180Pr_FichasCostesIndividuales

noviembre de 2000
 Página: 3787

Color de los bordes:	0	Color del fondo:	16777215
ColorDelTexto:	0	ControlType:	100
Efecto especial:	Sin relieve	Espesor de la fuente:	Negrita
Estilo de los bordes:	Todas las páginas	Estilo del fondo:	Transparente
Event Proc Prefix:	Etiqueta22	Font Bold:	Sí
Fuente en cursiva:	Falso	Fuente subrayada:	Falso
Izquierda:	306	Juego de caracteres para fuentes de texto:	0
Nombre de la fuente:	Arial	Nombre:	Etiqueta22
Section:	0	Superior:	6576
Tamaño de la fuente:	12	Título:	Nivel C:
Visible:	Verdadero		

Etiqueta: Etiqueta23

Alineación del texto:	General	Alto:	270
Ancho de los bordes:	Trazo fino	Ancho:	1710
Border Line Style:	Sólido	Color de los bordes:	0
Color del fondo:	16777215	ColorDelTexto:	0
ControlType:	100	Efecto especial:	Sin relieve
Espesor de la fuente:	Normal	Estilo de los bordes:	Todas las páginas
Estilo del fondo:	Transparente	Event Proc Prefix:	Etiqueta23
Font Bold:	No	Fuente en cursiva:	Falso
Fuente subrayada:	Falso	Izquierda:	3628
Juego de caracteres para fuentes de texto:	0	Nombre de la fuente:	Arial
Nombre:	Etiqueta23	Section:	0
Superior:	7034	Tamaño de la fuente:	10
Título:	Administracion_C:	Visible:	Verdadero

Etiqueta: Etiqueta24

Alineación del texto:	General	Alto:	270
Ancho de los bordes:	Trazo fino	Ancho:	2130
Border Line Style:	Sólido	Color de los bordes:	0
Color del fondo:	16777215	ColorDelTexto:	0
ControlType:	100	Efecto especial:	Sin relieve
Espesor de la fuente:	Normal	Estilo de los bordes:	Todas las páginas
Estilo del fondo:	Transparente	Event Proc Prefix:	Etiqueta24
Font Bold:	No	Fuente en cursiva:	Falso
Fuente subrayada:	Falso	Izquierda:	3628
Juego de caracteres para fuentes de texto:	0	Nombre de la fuente:	Arial
Nombre:	Etiqueta24	Section:	0
Superior:	7424	Tamaño de la fuente:	10
Título:	ServiciosGenerales_C:	Visible:	Verdadero

Alineación del texto:	General	Alto:	270
Ancho de los bordes:	Trazo fino	Ancho:	1395
Border Line Style:	Sólido	Color de los bordes:	0
Color del fondo:	16777215	ColorDelTexto:	0
ControlType:	100	Efecto especial:	Sin relieve
Espesor de la fuente:	Normal	Estilo de los bordes:	Todas las páginas
Estilo del fondo:	Transparente	Event Proc Prefix:	Etiqueta25
Font Bold:	No	Fuente en cursiva:	Falso
Fuente subrayada:	Falso	Izquierda:	3628
Juego de caracteres para fuentes de texto:	0	Nombre de la fuente:	Arial
Nombre:	Etiqueta25	Section:	0
Superior:	7709	Tamaño de la fuente:	10
Título:	Informatica_C:	Visible:	Verdadero

Etiqueta: Etiqueta26

Alineación del texto:	General	Alto:	270
Ancho de los bordes:	Trazo fino	Ancho:	1200
Border Line Style:	Sólido	Color de los bordes:	0
Color del fondo:	16777215	ColorDelTexto:	0
ControlType:	100	Efecto especial:	Sin relieve
Espesor de la fuente:	Normal	Estilo de los bordes:	Todas las páginas
Estilo del fondo:	Transparente	Event Proc Prefix:	Etiqueta26
Font Bold:	No	Fuente en cursiva:	Falso
Fuente subrayada:	Falso	Izquierda:	3628
Juego de caracteres para fuentes de texto:	0	Nombre de la fuente:	Arial
Nombre:	Etiqueta26	Section:	0
Superior:	8099	Tamaño de la fuente:	10
Título:	Gerencia_C:	Visible:	Verdadero

Etiqueta: Etiqueta27

Alineación del texto:	General	Alto:	345
Ancho de los bordes:	Trazo fino	Ancho:	930
Border Line Style:	Sólido	Color de los bordes:	0
Color del fondo:	16777215	ColorDelTexto:	0
ControlType:	100	Efecto especial:	Sin relieve
Espesor de la fuente:	Negrita	Estilo de los bordes:	Todas las páginas
Estilo del fondo:	Transparente	Event Proc Prefix:	Etiqueta27
Font Bold:	Sí	Fuente en cursiva:	Falso
Fuente subrayada:	Falso	Izquierda:	396
Juego de caracteres para fuentes de texto:	0	Nombre de la fuente:	Arial
Nombre:	Etiqueta27	Section:	0

Juego de caracteres para fuentes de texto:	0	Nombre de la fuente:	Arial
Nombre:	Etiqueta6	Section:	0
Superior:	1395	Tamaño de la fuente:	10
Título:	Inmobiliario_1:	Visible:	Verdadero

Etiqueta: Etiqueta7

Alineación del texto:	General	Alto:	270
Ancho de los bordes:	Trazo fino	Ancho:	1215
Border Line Style:	Sólido	Color de los bordes:	0
Color del fondo:	16777215	ColorDelTexto:	0
ControlType:	100	Efecto especial:	Sin relieve
Espesor de la fuente:	Normal	Estilo de los bordes:	Todas las páginas
Estilo del fondo:	Transparente	Event Proc Prefix:	Etiqueta7
Font Bold:	No	Fuente en cursiva:	Falso
Fuente subrayada:	Falso	Izquierda:	3685
Juego de caracteres para fuentes de texto:	0	Nombre de la fuente:	Arial
Nombre:	Etiqueta7	Section:	0
Superior:	1725	Tamaño de la fuente:	10
Título:	Mobiliario_1:	Visible:	Verdadero

Etiqueta: Etiqueta8

Alineación del texto:	General	Alto:	270
Ancho de los bordes:	Trazo fino	Ancho:	1395
Border Line Style:	Sólido	Color de los bordes:	0
Color del fondo:	16777215	ColorDelTexto:	0
ControlType:	100	Efecto especial:	Sin relieve
Espesor de la fuente:	Normal	Estilo de los bordes:	Todas las páginas
Estilo del fondo:	Transparente	Event Proc Prefix:	Etiqueta8
Font Bold:	No	Fuente en cursiva:	Falso
Fuente subrayada:	Falso	Izquierda:	3685
Juego de caracteres para fuentes de texto:	0	Nombre de la fuente:	Arial
Nombre:	Etiqueta8	Section:	0
Superior:	2040	Tamaño de la fuente:	10
Título:	Reprografia_1:	Visible:	Verdadero

Etiqueta: Etiqueta9

Alineación del texto:	General	Alto:	345
Ancho de los bordes:	Trazo fino	Ancho:	930
Border Line Style:	Sólido	Color de los bordes:	0
Color del fondo:	16777215	ColorDelTexto:	0
ControlType:	100	Efecto especial:	Sin relieve
Espesor de la fuente:	Negrita	Estilo de los bordes:	Todas las páginas

Cogest.mdb (c) EPA
 Informe: it180Pr_FichasCostesIndividuales

noviembre de 2000
 Página: 3791

Estilo del fondo: Transparente
 Font Bold: Sí
 Fuente subrayada: Falso
 Juego de caracteres para fuentes de texto: 0
 Nombre: Etiqueta9
 Superior: 2381
 Título: Nivel 2:

Event Proc Prefix: Etiqueta9
 Fuente en cursiva: Falso
 Izquierda: 396
 Nombre de la fuente: Arial
 Section: 0
 Tamaño de la fuente: 12
 Visible: Verdadero

Línea: Línea34

Alto: 11
 Ancho: 8262
 Color de los bordes: 8404992
 Efecto especial: Sin relieve
 Event Proc Prefix: Línea34
 Izquierda: 56
 Section: 3
 Visible: Verdadero

Ancho de los bordes: 3 pt
 Border Line Style: Sólido
 ControlType: 102
 Estilo de los bordes: Primera página
 Inclinación: Falso
 Nombre: Línea34
 Superior: 1303

Cuadro de texto: Pr_Alias

Alineación del texto: Izquierda
 Ancho de los bordes: Trazo fino
 Autocomprimible: Falso
 Border Line Style: Sólido
 Color del fondo: 16777215
 ControlType: 109
 Espesor de la fuente: Negrita
 Estilo del fondo: Normal
 Font Bold: Sí
 Fuente subrayada: Falso
 Juego de caracteres para fuentes de texto: 0
 Nombre de la fuente: Arial
 Ocultar: Falso
 Section: 3
 Superior: 737
 Visible: Verdadero

Alto: 450
 Ancho: 2091
 Autoextensible: Falso
 Color de los bordes: 0
 ColorDelTexto: 0
 Efecto especial: Sin relieve
 Estilo de los bordes: Todas las páginas
 Event Proc Prefix: Pr_Alias
 Fuente en cursiva: Falso
 Izquierda: 0
 Lugares: Automático
 Nombre: Pr_Alias
 Origen del control: Pr_Alias
 Suma continua: No
 Tamaño de la fuente: 12

Cuadro de texto: Pr_Año

Alineación del texto: Derecha
 Ancho de los bordes: Trazo fino
 Autocomprimible: Falso
 Border Line Style: Sólido
 Color del fondo: 16777215
 ControlType: 109
 Espesor de la fuente: Negrita

Alto: 450
 Ancho: 1701
 Autoextensible: Falso
 Color de los bordes: 0
 ColorDelTexto: 0
 Efecto especial: Sin relieve
 Estilo de los bordes: Todas las páginas

Cogest.mdb (c) EPA
 Informe: it180Pr_FichasCostesIndividuales

noviembre de 2000
 Página: 3792

Estilo del fondo: Normal
 Font Bold: Sí
 Fuente en cursiva: Falso
 Izquierda: 6576

Lugares 0

Nombre: Pr_Año
 Origen del control: Pr_Año
 Suma continua: No
 Tamaño de la fuente: 12

Event Proc Prefix: Pr_Año
 Formato: Standard
 Fuente subrayada: Falso
 Juego de caracteres para fuentes de texto: 0
 Nombre de la fuente: Arial
 Ocultar: Falso
 Section: 3
 Superior: 737
 Visible: Verdadero

Cuadro de texto: Pr_CEAadministracion_C

Alineación del texto: General
 Ancho de los bordes: Trazo fino
 Autocomprimible: Falso
 Border Line Style: Sólido

Color del fondo: 16777215
 ControlType: 109
 Espesor de la fuente: Normal
 Estilo del fondo: Normal
 Font Bold: No
 Fuente en cursiva: Falso
 Izquierda: 6173

Lugares Automático

Nombre: Pr_CEAadministracion_C
 Origen del control: Pr_CEAadministracion_C
 Suma continua: No
 Tamaño de la fuente: 10

Alto: 240
 Ancho: 1701
 Autoextensible: Falso
 Color de los bordes: 0
 ColorDelTexto: 0
 Efecto especial: Sin relieve
 Estilo de los bordes: Todas las páginas
 Event Proc Prefix: Pr_CEAadministracion_C
 Formato: Standard
 Fuente subrayada: Falso
 Juego de caracteres para fuentes de texto: 0
 Nombre de la fuente: Arial
 Ocultar: Falso
 Section: 0
 Superior: 7029
 Visible: Verdadero

Cuadro de texto: Pr_CECapital_4

Alineación del texto: General
 Ancho de los bordes: Trazo fino
 Autocomprimible: Falso
 Border Line Style: Sólido

Color del fondo: 16777215
 ControlType: 109
 Espesor de la fuente: Normal
 Estilo del fondo: Normal
 Font Bold: No
 Fuente en cursiva: Falso
 Izquierda: 6230

Lugares Automático

Nombre: Pr_CECapital_4
 Origen del control: Pr_CECapital_4

Alto: 240
 Ancho: 1701
 Autoextensible: Falso
 Color de los bordes: 0
 ColorDelTexto: 0
 Efecto especial: Sin relieve
 Estilo de los bordes: Todas las páginas
 Event Proc Prefix: Pr_CECapital_4
 Formato: Standard
 Fuente subrayada: Falso
 Juego de caracteres para fuentes de texto: 0
 Nombre de la fuente: Arial
 Ocultar: Falso
 Section: 0

Suma continua:	No	Superior:	5843
Tamaño de la fuente:	10	Visible:	Verdadero

Cuadro de texto: Pr_CEComunicaciones_2

Alineación del texto:	General	Alto:	240
Ancho de los bordes:	Trazo fino	Ancho:	1701
Autocomprimible:	Falso	Autoextensible:	Falso
Border Line Style:	Sólido	Color de los bordes:	0
Color del fondo:	16777215	ColorDelTexto:	0
ControlType:	109	Efecto especial:	Sin relieve
Espesor de la fuente:	Normal	Estilo de los bordes:	Todas las páginas
Estilo del fondo:	Normal	Event Proc Prefix:	Pr_CEComunicaciones_2
Font Bold:	No	Formato:	Standard
Fuente en cursiva:	Falso	Fuente subrayada:	Falso
Izquierda:	6230	Juego de caracteres para fuentes de texto:	0
Lugares	Automático	Nombre de la fuente:	Arial
Nombre:	Pr_CEComunicaciones_2	Ocultar	Falso
Origen del control:	Pr_CEComunicaciones_2	Section:	0
Suma continua:	No	Superior:	2777
Tamaño de la fuente:	10	Visible:	Verdadero

Cuadro de texto: Pr_CEFFormacion_2

Alineación del texto:	General	Alto:	240
Ancho de los bordes:	Trazo fino	Ancho:	1701
Autocomprimible:	Falso	Autoextensible:	Falso
Border Line Style:	Sólido	Color de los bordes:	0
Color del fondo:	16777215	ColorDelTexto:	0
ControlType:	109	Efecto especial:	Sin relieve
Espesor de la fuente:	Normal	Estilo de los bordes:	Todas las páginas
Estilo del fondo:	Normal	Event Proc Prefix:	Pr_CEFFormacion_2
Font Bold:	No	Formato:	Standard
Fuente en cursiva:	Falso	Fuente subrayada:	Falso
Izquierda:	6230	Juego de caracteres para fuentes de texto:	0
Lugares	Automático	Nombre de la fuente:	Arial
Nombre:	Pr_CEFFormacion_2	Ocultar	Falso
Origen del control:	Pr_CEFFormacion_2	Section:	0
Suma continua:	No	Superior:	3140
Tamaño de la fuente:	10	Visible:	Verdadero

Cuadro de texto: Pr_CEGastosFinancieros_4

Alineación del texto:	General	Alto:	240
Ancho de los bordes:	Trazo fino	Ancho:	1701
Autocomprimible:	Falso	Autoextensible:	Falso

Cogest.mdb (c) EPA
 Informe: it180Pr_FichasCostesIndividuales

noviembre de 2000
 Página: 3794

Border Line Style: Sólido	Color de los bordes: 0
Color del fondo: 16777215	ColorDelTexto: 0
ControlType: 109	Efecto especial: Sin relieve
Espesor de la fuente: Normal	Estilo de los bordes: Todas las páginas
Estilo del fondo: Normal	Event Proc Prefix: Pr_CEGastosFinancieros_4
Font Bold: No	Formato: Standard
Fuente en cursiva: Falso	Fuente subrayada: Falso
Izquierda: 6230	Juego de caracteres para fuentes de texto: 0
Lugares Automático	Nombre de la fuente: Arial
Nombre: Pr_CEGastosFinancieros_4	Ocultar: Falso
Origen del control: Pr_CEGastosFinancieros_4	Section: 0
Suma continua: No	Superior: 6240
Tamaño de la fuente: 10	Visible: Verdadero

Cuadro de texto: Pr_CEGerencia_C

Alineación del texto: General	Alto: 240
Ancho de los bordes: Trazo fino	Ancho: 1701
Autocomprimible: Falso	Autoextensible: Falso
Border Line Style: Sólido	Color de los bordes: 0
Color del fondo: 16777215	ColorDelTexto: 0
ControlType: 109	Efecto especial: Sin relieve
Espesor de la fuente: Normal	Estilo de los bordes: Todas las páginas
Estilo del fondo: Normal	Event Proc Prefix: Pr_CEGerencia_C
Font Bold: No	Formato: Standard
Fuente en cursiva: Falso	Fuente subrayada: Falso
Izquierda: 6173	Juego de caracteres para fuentes de texto: 0
Lugares Automático	Nombre de la fuente: Arial
Nombre: Pr_CEGerencia_C	Ocultar: Falso
Origen del control: Pr_CEGerencia_C	Section: 0
Suma continua: No	Superior: 8106
Tamaño de la fuente: 10	Visible: Verdadero

Cuadro de texto: Pr_CEInformatica_1

Alineación del texto: General	Alto: 240
Ancho de los bordes: Trazo fino	Ancho: 1701
Autocomprimible: Falso	Autoextensible: Falso
Border Line Style: Sólido	Color de los bordes: 0
Color del fondo: 16777215	ColorDelTexto: 0
ControlType: 109	Efecto especial: Sin relieve
Espesor de la fuente: Normal	Estilo de los bordes: Todas las páginas
Estilo del fondo: Normal	Event Proc Prefix: Pr_CEInformatica_1
Font Bold: No	Formato: Standard
Fuente en cursiva: Falso	Fuente subrayada: Falso
Izquierda: 6230	Juego de caracteres para

fuentes de texto:	Lugares	Automático
Nombre de la fuente:	Arial	Nombre: Pr_CEInformatica_1
Ocultar Section:	Falso 0	Origen del control: Pr_CEInformatica_1
Superior:	1077	Suma continua: No
Visible:	Verdadero	Tamaño de la fuente:
		10

Cuadro de texto: Pr_CEInformatica_C

Alineación del texto:	General	Alto:	240
Ancho de los bordes:	Trazo fino	Ancho:	1701
Autocomprimible:	Falso	Autoextensible:	Falso
Border Line Style:	Sólido	Color de los bordes:	0
Color del fondo:	16777215	ColorDelTexto:	0
ControlType:	109	Efecto especial:	Sin relieve
Espesor de la fuente:	Normal	Estilo de los bordes:	Todas las páginas
Estilo del fondo:	Normal	Event Proc Prefix:	Pr_CEInformatica_C
Font Bold:	No	Formato:	Standard
Fuente en cursiva:	Falso	Fuente subrayada:	Falso
Izquierda:	6173	Juego de caracteres para fuentes de texto:	0

Lugares Automático

Nombre: Pr_CEInformatica_C
Origen del control: Pr_CEInformatica_C
Suma continua: No
Tamaño de la fuente: 10

Nombre de la fuente: Arial
Ocultar Section: Falso 0
Superior: 7709
Visible: Verdadero

Cuadro de texto: Pr_CElnmobiliario_1

Alineación del texto:	General	Alto:	240
Ancho de los bordes:	Trazo fino	Ancho:	1701
Autocomprimible:	Falso	Autoextensible:	Falso
Border Line Style:	Sólido	Color de los bordes:	0
Color del fondo:	16777215	ColorDelTexto:	0
ControlType:	109	Efecto especial:	Sin relieve
Espesor de la fuente:	Normal	Estilo de los bordes:	Todas las páginas
Estilo del fondo:	Normal	Event Proc Prefix:	Pr_CElnmobiliario_1
Font Bold:	No	Formato:	Standard
Fuente en cursiva:	Falso	Fuente subrayada:	Falso
Izquierda:	6230	Juego de caracteres para fuentes de texto:	0

Lugares Automático

Nombre: Pr_CElnmobiliario_1
Origen del control: Pr_CElnmobiliario_1
Suma continua: No
Tamaño de la fuente: 10

Nombre de la fuente: Arial
Ocultar Section: Falso 0
Superior: 1398
Visible: Verdadero

Alineación del texto:	General	Alto:	240
Ancho de los bordes:	Trazo fino	Ancho:	1701
Autocomprimible:	Falso	Autoextensible:	Falso
Border Line Style:	Sólido	Color de los bordes:	0
Color del fondo:	16777215	ColorDelTexto:	0
ControlType:	109	Efecto especial:	Sin relieve
Espesor de la fuente:	Normal	Estilo de los bordes:	Todas las páginas
Estilo del fondo:	Normal	Event Proc Prefix:	Pr_CEMaterialOficina_2
Font Bold:	No	Formato:	Standard
Fuente en cursiva:	Falso	Fuente subrayada:	Falso
Izquierda:	6230	Juego de caracteres para fuentes de texto:	0
Lugares	Automático	Nombre de la fuente:	Arial
Nombre:	Pr_CEMaterialOficina_2	Ocultar	Falso
Origen del control:	Pr_CEMaterialOficina_2	Section:	0
Suma continua:	No	Superior:	3503
Tamaño de la fuente:	10	Visible:	Verdadero
Cuadro de texto: Pr_CEMobiliario_1			
Alineación del texto:	General	Alto:	240
Ancho de los bordes:	Trazo fino	Ancho:	1701
Autocomprimible:	Falso	Autoextensible:	Falso
Border Line Style:	Sólido	Color de los bordes:	0
Color del fondo:	16777215	ColorDelTexto:	0
ControlType:	109	Efecto especial:	Sin relieve
Espesor de la fuente:	Normal	Estilo de los bordes:	Todas las páginas
Estilo del fondo:	Normal	Event Proc Prefix:	Pr_CEMobiliario_1
Font Bold:	No	Formato:	Standard
Fuente en cursiva:	Falso	Fuente subrayada:	Falso
Izquierda:	6230	Juego de caracteres para fuentes de texto:	0
Lugares	Automático	Nombre de la fuente:	Arial
Nombre:	Pr_CEMobiliario_1	Ocultar	Falso
Origen del control:	Pr_CEMobiliario_1	Section:	0
Suma continua:	No	Superior:	1719
Tamaño de la fuente:	10	Visible:	Verdadero
Cuadro de texto: Pr_CENivel0			
Alineación del texto:	General	Alto:	345
Ancho de los bordes:	Trazo fino	Ancho:	1761
Autocomprimible:	Falso	Autoextensible:	Falso
Border Line Style:	Sólido	Color de los bordes:	0
Color del fondo:	16777215	ColorDelTexto:	0
ControlType:	109	Efecto especial:	Sin relieve

Espesor de la fuente: Negrita Estilo del fondo: Normal Font Bold: Sí Fuente en cursiva: Falso Izquierda: 1530	Estilo de los bordes: Todas las páginas Event Proc Prefix: Pr_CENivel0 Formato: Standard Fuente subrayada: Falso Juego de caracteres para fuentes de texto: 0 Nombre de la fuente: Arial Ocultar: Falso Section: 0 Superior: 282 Visible: Verdadero
Lugares: 2	
Nombre: Pr_CENivel0 Origen del control: Pr_CENivel0 Suma continua: No Tamaño de la fuente: 12	

Cuadro de texto: Pr_CENivel1

Alineación del texto: General Ancho de los bordes: Trazo fino Autocomprimible: Falso Border Line Style: Sólido Color del fondo: 16777215 ControlType: 109 Espesor de la fuente: Negrita Estilo del fondo: Normal Font Bold: Sí Fuente en cursiva: Falso Izquierda: 1590	Alto: 345 Ancho: 1701 Autoextensible: Falso Color de los bordes: 0 ColorDelTexto: 0 Efecto especial: Sin relieve Estilo de los bordes: Todas las páginas Event Proc Prefix: Pr_CENivel1 Formato: Standard Fuente subrayada: Falso Juego de caracteres para fuentes de texto: 0 Nombre de la fuente: Arial Ocultar: Falso Section: 0 Superior: 793 Visible: Verdadero
Lugares: 2	
Nombre: Pr_CENivel1 Origen del control: Pr_CENivel1 Suma continua: No Tamaño de la fuente: 12	

Cuadro de texto: Pr_CENivel2

Alineación del texto: General Ancho de los bordes: Trazo fino Autocomprimible: Falso Border Line Style: Sólido Color del fondo: 16777215 ControlType: 109 Espesor de la fuente: Negrita Estilo del fondo: Normal Font Bold: Sí Fuente en cursiva: Falso Izquierda: 1590	Alto: 345 Ancho: 1701 Autoextensible: Falso Color de los bordes: 0 ColorDelTexto: 0 Efecto especial: Sin relieve Estilo de los bordes: Todas las páginas Event Proc Prefix: Pr_CENivel2 Formato: Standard Fuente subrayada: Falso Juego de caracteres para fuentes de texto: 0 Nombre de la fuente: Arial
Lugares: 2	

Cogest.mdb (c) EPA
 Informe: it180Pr_FichasCostesIndividuales

noviembre de 2000
 Página: 3798

Nombre:	Pr_CENivel2	Ocultar	Falso
Origen del control:	Pr_CENivel2	Section:	0
Suma continua:	No	Superior:	2381
Tamaño de la fuente:	12	Visible:	Verdadero

Cuadro de texto: Pr_CENivel3

Alineación del texto:	General	Alto:	345
Ancho de los bordes:	Trazo fino	Ancho:	1701
Autocomprimible:	Falso	Autoextensible:	Falso
Border Line Style:	Sólido	Color de los bordes:	0
Color del fondo:	16777215	ColorDelTexto:	0
ControlType:	109	Efecto especial:	Sin relieve
Espesor de la fuente:	Negrita	Estilo de los bordes:	Todas las páginas
Estilo del fondo:	Normal	Event Proc Prefix:	Pr_CENivel3
Font Bold:	Sí	Formato:	Standard
Fuente en cursiva:	Falso	Fuente subrayada:	Falso
Izquierda:	1590	Juego de caracteres para fuentes de texto:	0

Lugares 2

Nombre:	Pr_CENivel3	Ocultar	Falso
Origen del control:	Pr_CENivel3	Section:	0
Suma continua:	No	Superior:	5045
Tamaño de la fuente:	12	Visible:	Verdadero

Cuadro de texto: Pr_CENivel4

Alineación del texto:	General	Alto:	345
Ancho de los bordes:	Trazo fino	Ancho:	1701
Autocomprimible:	Falso	Autoextensible:	Falso
Border Line Style:	Sólido	Color de los bordes:	0
Color del fondo:	16777215	ColorDelTexto:	0
ControlType:	109	Efecto especial:	Sin relieve
Espesor de la fuente:	Negrita	Estilo de los bordes:	Todas las páginas
Estilo del fondo:	Normal	Event Proc Prefix:	Pr_CENivel4
Font Bold:	Sí	Formato:	Standard
Fuente en cursiva:	Falso	Fuente subrayada:	Falso
Izquierda:	1590	Juego de caracteres para fuentes de texto:	0

Lugares 2

Nombre:	Pr_CENivel4	Ocultar	Falso
Origen del control:	Pr_CENivel4	Section:	0
Suma continua:	No	Superior:	5499
Tamaño de la fuente:	12	Visible:	Verdadero

Cuadro de texto: Pr_CENivelC

Alineación del texto:	General	Alto:	345
Ancho de los bordes:	Trazo fino		

Autocomprimible: Falso	Ancho: 1701
Border Line Style: Sólido	Autoextensible: Falso
	Color de los bordes: 0
Color del fondo: 16777215	ColorDelTexto: 0
ControlType: 109	Efecto especial: Sin relieve
Espesor de la fuente: Negrita	Estilo de los bordes: Todas las páginas
Estilo del fondo: Normal	Event Proc Prefix: Pr_CENivelC
Font Bold: Sí	Formato: Standard
Fuente en cursiva: Falso	Fuente subrayada: Falso
Izquierda: 1590	Juego de caracteres para fuentes de texto: 0
	Nombre de la fuente: Arial
Lugares 2	Ocultar: Falso
Nombre: Pr_CENivelC	Section: 0
Origen del control: Pr_CENivelC	Superior: 6576
Suma continua: No	Visible: Verdadero
Tamaño de la fuente: 12	
Cuadro de texto: Pr_CEProteccionPatrimonial_2	
Alineación del texto: General	Alto: 240
Ancho de los bordes: Trazo fino	Ancho: 1701
Autocomprimible: Falso	Autoextensible: Falso
Border Line Style: Sólido	Color de los bordes: 0
Color del fondo: 16777215	ColorDelTexto: 0
ControlType: 109	Efecto especial: Sin relieve
Espesor de la fuente: Normal	Estilo de los bordes: Todas las páginas
Estilo del fondo: Normal	Event Proc Prefix: Pr_CEProteccionPatrimonial_2
Font Bold: No	Formato: Standard
Fuente en cursiva: Falso	Fuente subrayada: Falso
Izquierda: 6230	Juego de caracteres para fuentes de texto: 0
	Nombre de la fuente: Arial
Lugares Automático	ocultar: Falso
Nombre: Pr_CEProteccionPatrimonial_2	Section: 0
Origen del control: Pr_CEProteccionPatrimonial_2	Superior: 3866
Suma continua: No	Visible: Verdadero
Tamaño de la fuente: 10	
Cuadro de texto: Pr_CERelacionesPublicas_2	
Alineación del texto: General	Alto: 240
Ancho de los bordes: Trazo fino	Ancho: 1701
Autocomprimible: Falso	Autoextensible: Falso
Border Line Style: Sólido	Color de los bordes: 0
Color del fondo: 16777215	ColorDelTexto: 0
ControlType: 109	Efecto especial: Sin relieve
Espesor de la fuente: Normal	Estilo de los bordes: Todas las páginas
Estilo del fondo: Normal	Event Proc Prefix: Pr_CERelacionesPublicas_2
Font Bold: No	Formato: Standard

Cogest.mdb (c) EPA
 Informe: it180Pr_FichasCostesIndividuales

noviembre de 2000
 Página: 3800

Fuente en cursiva: Falso
 Izquierda: 6230

Fuente subrayada: Falso
 Juego de caracteres para fuentes de texto: 0

Lugares Automático

Nombre de la fuente: Arial

Nombre: Pr_CERelacionesPublicas_2
 Origen del control: Pr_CERelacionesPublicas_2
 Suma continua: No
 Tamaño de la fuente: 10

Ocultar: Falso
 Section: 0
 Superior: 4229
 Visible: Verdadero

Cuadro de texto: Pr_CEReprografia_1

Alineación del texto: General
 Ancho de los bordes: Trazo fino
 Autocomprimible: Falso
 Border Line Style: Sólido

Alto: 240
 Ancho: 1701

Color del fondo: 16777215
 ControlType: 109
 Espesor de la fuente: Normal
 Estilo del fondo: Normal
 Font Bold: No
 Fuente en cursiva: Falso
 Izquierda: 6230

Autoextensible: Falso
 Color de los bordes: 0
 ColorDelTexto: 0
 Efecto especial: Sin relieve
 Estilo de los bordes: Todas las páginas
 Event Proc Prefix: Pr_CEReprografia_1
 Formato: Standard
 Fuente subrayada: Falso
 Juego de caracteres para fuentes de texto: 0

Lugares Automático

Nombre de la fuente: Arial

Nombre: Pr_CEReprografia_1
 Origen del control: Pr_CEReprografia_1
 Suma continua: No
 Tamaño de la fuente: 10

Ocultar: Falso
 Section: 0
 Superior: 2040
 Visible: Verdadero

Cuadro de texto: Pr_CEServiciosGenerales_C

Alineación del texto: General
 Ancho de los bordes: Trazo fino
 Autocomprimible: Falso
 Border Line Style: Sólido

Alto: 240
 Ancho: 1701

Color del fondo: 16777215
 ControlType: 109
 Espesor de la fuente: Normal
 Estilo del fondo: Normal
 Font Bold: No
 Fuente en cursiva: Falso
 Izquierda: 6173

Autoextensible: Falso
 Color de los bordes: 0
 ColorDelTexto: 0
 Efecto especial: Sin relieve
 Estilo de los bordes: Todas las páginas
 Event Proc Prefix: Pr_CEServiciosGenerales_C
 Formato: Standard
 Fuente subrayada: Falso
 Juego de caracteres para fuentes de texto: 0

Lugares Automático

Nombre de la fuente: Arial

Nombre: Pr_CEServiciosGenerales_C
 Origen del control: Pr_CEServiciosGenerales_C
 Suma continua: No
 Tamaño de la fuente: 10

Ocultar: Falso
 Section: 0
 Superior: 7426

	Visible:	Verdadero
Cuadro de texto: Pr_CETasasImpuestos_2		
Alineación del texto:	General	Alto: 240
Ancho de los bordes:	Trazo fino	Ancho: 1701
Autocomprimible:	Falso	Autoextensible:
Border Line Style:	Sólido	Color de los bordes:
Color del fondo:	16777215	ColorDelTexto:
ControlType:	109	Efecto especial:
Espesor de la fuente:	Normal	Estilo de los bordes:
Estilo del fondo:	Normal	Event Proc Prefix:
Font Bold:	No	Formato:
Fuente en cursiva:	Falso	Fuente subrayada:
Izquierda:	6230	Juego de caracteres para fuentes de texto:
Lugares	Automático	Nombre de la fuente:
Nombre:	Pr_CETasasImpuestos_2	Ocultar:
Origen del control:	Pr_CETasasImpuestos_2	Section:
Suma continua:	No	Superior:
Tamaño de la fuente:	10	Visible:

	Visible:	Verdadero
Cuadro de texto: Pr_IdDepartamental		
Alineación del texto:	Centro	Alto: 435
Ancho de los bordes:	Trazo fino	Ancho: 2316
Autocomprimible:	Falso	Autoextensible:
Border Line Style:	Sólido	Color de los bordes:
Color del fondo:	16777215	ColorDelTexto:
ControlType:	109	Efecto especial:
Espesor de la fuente:	Negrita	Estilo de los bordes:
Estilo del fondo:	Normal	Event Proc Prefix:
Font Bold:	Sí	Fuente en cursiva:
Fuente subrayada:	Falso	Izquierda:
Juego de caracteres para fuentes de texto:	0	Lugares
Nombre de la fuente:	Arial	Nombre:
Ocultar:	Falso	Origen del control:
Section:	3	Suma continua:
Superior:	737	Tamaño de la fuente:
Visible:	Verdadero	

	Visible:	Verdadero
Cuadro de texto: Pr_JornadaAnualHoras		
Alineación del texto:	Centro	Alto: 450
Ancho de los bordes:	Trazo fino	Ancho: 1701
Autocomprimible:	Falso	Autoextensible:
Border Line Style:	Sólido	Color de los bordes:

Cogest.mdb (c) EPA
Informe: it180Pr_FichasCostesIndividuales

noviembre de 2000
Página: 3802

Color del fondo: 16777215
ControlType: 109
Espesor de la fuente: Negrita
Estilo del fondo: Normal
Font Bold: Sí
Fuente en cursiva: Falso
Izquierda: 2267

Lugares 2

Nombre: Pr_JornadaAnualHoras
Origen del control: Pr_JornadaAnualHoras
Suma continua: No
Tamaño de la fuente: 12

ColorDelTexto: 0
Efecto especial: Sin relieve
Estilo de los bordes: Todas las páginas
Event Proc Prefix: Pr_JornadaAnualHoras
Formato: Standard
Fuente subrayada: Falso
Juego de caracteres para fuentes de texto: 0
Nombre de la fuente: Arial
Ocultar: Falso
Section: 3
Superior: 737
Visible: Verdadero

Permisos de usuario

admin

Permisos de grupo

Admins
Users

Propiedades

ActivarFiltro:	Falso	ActivarOrden:	Falso
AgrupaciónDeFechas:	Usar opciones del sistema	Ancho:	9070
Bloqueos del registro:	Sin bloquear	Contar:	19
Diseño a imprimir:	Verdadero	DistribuciónDeLalmage	Siempre
Encabezado de página:		En todas las páginas	Fecha de creación: 8/11/00
19.22.13			
HasModule:	Falso	IDDelContextoDeAyud	0
Imagen:	(ninguna)	Impresión láser rápida:	Verdadero
Línea X:	10	Línea Y:	10
LogicalPageWidth:	9070	MantenerJuntoElGrupo:	1
Max Button:	Verdadero	Min Button:	Verdadero
ModoCambiarTamañoDRecortar		MosaicoDelmágenes:	Falso
Origen de la paleta:	(Predeterminado)	Origen del registro:	Consulta T872fR_Formularios
PáginasDeLalmagen:	Fom.	PictureType:	0
Pie de página:	En todas las páginas	Propietario:	admin
Título:	t8741CT_ClaseTablas	Última actualización:	8/11/00 19.22.13
Visible:	Verdadero		

Objetos

Nivel de grupo 0

AgruparEn:	Cada valor	GroupFooter:	Falso
GroupHeader:	Verdadero	IntervaloDelGrupo:	1
Mantener juntos:	No	Orden:	Falso
Origen del control:	CT_Entidad		

Nivel de grupo 1

AgruparEn:	Cada valor	GroupFooter:	Falso
GroupHeader:	Verdadero	IntervaloDelGrupo:	1
Mantener juntos:	No	Orden:	Falso
Origen del control:	TT_Tipo		

Nivel de grupo 2

AgruparEn:	Cada valor	GroupFooter:	Falso
GroupHeader:	Falso	IntervaloDelGrupo:	1
Mantener juntos:	No	Orden:	Falso
Origen del control:	Tb_Nombre		

Sección: Detalle

Alto:	354	Autocomprimible:	Falso
Autoextensible:	Falso	Color del fondo:	16777215
Efecto especial:	Sin relieve	En selección:	Falso
Event Proc Prefix:	Detalle	Forzar nueva	Ninguno
		página:	
Mantener juntos:	Verdadero	Mostrar cuando:	Siempre
Nombre:	Detalle	NuevaFilaOColum	Ninguno
		na:	
Visible:	Verdadero		

Sección: EncabezadoDelGrupo0

Alto:	450	Autocomprimible:	Falso
Autoextensible:	Falso	Color del fondo:	16777215
Efecto especial:	Sin relieve	En selección:	Falso
Event Proc Prefix:	EncabezadoDelGrupo0	Forzar nueva	Ninguno
		página:	

Cogest.mdb (c) EPA
 Informe: t8741CT_ClaseTablas

noviembre de 2000
 Página: 3804

Mantener juntos: Verdadero
 Nombre: EncabezadoDelGrupo0

Mostrar cuando: Siempre
 NuevaFilaOColumna: Ninguno

RepeatSection: Falso

Visible: Verdadero

Sección: EncabezadoDelGrupo1

Alto: 813
 Autoextensible: Falso
 Efecto especial: Sin relieve
 Event Proc Prefix: EncabezadoDelGrupo1

Autocomprimible: Falso
 Color del fondo: 16777215
 En selección: Falso
 Forzar nueva página: Ninguno

Mantener juntos: Verdadero
 Nombre: EncabezadoDelGrupo1

Mostrar cuando: Siempre
 NuevaFilaOColumna: Ninguno

RepeatSection: Falso

Visible: Verdadero

Sección: EncabezadoDelInforme

Alto: 932
 Autoextensible: Falso
 Efecto especial: Sin relieve
 Event Proc Prefix: EncabezadoDelInforme

Autocomprimible: Falso
 Color del fondo: 16777215
 En selección: Falso
 Forzar nueva página: Ninguno

Mantener juntos: Verdadero
 Nombre: EncabezadoDelInforme

Mostrar cuando: Siempre
 NuevaFilaOColumna: Ninguno

Visible: Verdadero

Sección: EncabezadoDePágina

Alto: 0
 Efecto especial: Sin relieve
 Event Proc Prefix: EncabezadoDePágina
 Nombre: EncabezadoDePágina

Color del fondo: 16777215
 En selección: Falso
 Mostrar cuando: Siempre
 Visible: Verdadero

Sección: PieDelInforme

Alto: 0
 Autoextensible: Falso
 Efecto especial: Sin relieve
 Event Proc Prefix: PieDelInforme

Autocomprimible: Falso
 Color del fondo: 16777215
 En selección: Falso
 Forzar nueva página: Ninguno

Mantener juntos: Verdadero
 Nombre: PieDelInforme

Mostrar cuando: Siempre
 NuevaFilaOColumna: Ninguno

Visible: Verdadero

Sección: PieDePágina

Alto: 504
 Efecto especial: Sin relieve
 Event Proc Prefix: PieDePágina
 Nombre: PieDePágina

Color del fondo: 16777215
 En selección: Falso
 Mostrar cuando: Siempre
 Visible: Verdadero

Cuadro de texto: CT_Entidad

Alineación del texto: General
 Ancho de los bordes: Trazo fino
 Autocomprimible: Falso
 Border Line Style: Sólido

Alto: 336
 Ancho: 3288

Color del fondo: 12632256
 ControlType: 109
 Espesor de la fuente: Negrita

Autoextensible: Falso
 Color de los bordes: 0
 ColorDelTexto: 0
 Efecto especial: Sin relieve

Estilo del fondo:	Transparente	Estilo de los bordes:	Todas las páginas
Font Bold:	Sí	Event Proc Prefix:	CT_Entidad
Fuente subrayada:	Falso	Fuente en cursiva:	Falso
Juego de caracteres para fuentes de texto:	0	Izquierda:	2385
Nombre de la fuente:	Times New Roman	Lugares:	Automático
Ocultar Section:	Falso	Nombre:	CT_Entidad
Superior:	57	Origen del control:	CT_Entidad
Visible:	Verdadero	Suma continua:	No
		Tamaño de la fuente:	12
Etiqueta: CT_Entidad Etiqueta			
Alineación del texto:	Izquierda	Alto:	336
Ancho de los bordes:	Trazo fino	Ancho:	2208
Border Line Style:	Sólido	Color de los bordes:	0
Color del fondo:	12632256	ColorDelTexto:	0
ControlType:	100	Efecto especial:	Sin relieve
Espesor de la fuente:	Negrita	Estilo de los bordes:	Todas las páginas
Estilo del fondo:	Transparente	Event Proc Prefix:	CT_Entidad_Etiqueta
Font Bold:	Sí	Fuente en cursiva:	Falso
Fuente subrayada:	Falso	Izquierda:	57
Juego de caracteres para fuentes de texto:	0	Nombre de la fuente:	Times New Roman
Nombre:	CT_Entidad Etiqueta	Section:	5
Superior:	57	Tamaño de la fuente:	12
Título:	CT_Entidad	Visible:	Verdadero
Etiqueta: Etiqueta6			
Alineación del texto:	Izquierda	Alto:	504
Ancho de los bordes:	Trazo fino	Ancho:	3708
Border Line Style:	Sólido	Color de los bordes:	0
Color del fondo:	16777215	ColorDelTexto:	8388608
ControlType:	100	Efecto especial:	Sin relieve
Espesor de la fuente:	Negrita	Estilo de los bordes:	Todas las páginas
Estilo del fondo:	Normal	Event Proc Prefix:	Etiqueta6
Font Bold:	Sí	Fuente en cursiva:	Verdadero
Fuente subrayada:	Falso	Izquierda:	57
Juego de caracteres para fuentes de texto:	0	Nombre de la fuente:	Times New Roman
Nombre:	Etiqueta6	Section:	1
Superior:	57	Tamaño de la fuente:	20
Título:	t8741CT_ClaseTablas	Visible:	Verdadero
Línea: Línea10			
Alto:	0	Ancho de los bordes:	3 pt

Cogest.mdb (c) EPA
 Informe: t8741CT_ClaseTablas

noviembre de 2000
 Página: 3806

Ancho: 9070
 Color de los bordes: 12632256
 Efecto especial: Sin relieve
 Event Proc Prefix: Línea10
 Izquierda: 0
 Section: 1
 Visible: Verdadero

Border Line Style: Sólido
 ControlType: 102
 Estilo de los bordes: Primera página
 Inclinación: Falso
 Nombre: Línea10
 Superior: 86

Línea: Línea11

Alto: 0
 Ancho: 9070
 Color de los bordes: 12632256
 Efecto especial: Sin relieve
 Event Proc Prefix: Línea11
 Izquierda: 0
 Section: 1
 Visible: Verdadero

Ancho de los bordes: 3 pt
 Border Line Style: Sólido
 ControlType: 102
 Estilo de los bordes: Primera página
 Inclinación: Falso
 Nombre: Línea11
 Superior: 903

Línea: Línea12

Alto: 0
 Ancho: 9070
 Color de los bordes: 12632256
 Efecto especial: Sin relieve
 Event Proc Prefix: Línea12
 Izquierda: 0
 Section: 1
 Visible: Verdadero

Ancho de los bordes: 3 pt
 Border Line Style: Sólido
 ControlType: 102
 Estilo de los bordes: Primera página
 Inclinación: Falso
 Nombre: Línea12
 Superior: 932

Línea: Línea13

Alto: 0
 Ancho: 2208
 Color de los bordes: 8388608
 Efecto especial: Sin relieve
 Event Proc Prefix: Línea13
 InformaciónAdicional: DetachedLabel
 Nombre: Línea13
 Superior: 456

Ancho de los bordes: 1 pt
 Border Line Style: Sólido
 ControlType: 102
 Estilo de los bordes: Primera página
 Inclinación: Falso
 Izquierda: 1311
 Section: 7
 Visible: Verdadero

Línea: Línea14

Alto: 0
 Ancho: 2208
 Color de los bordes: 8388608
 Efecto especial: Sin relieve
 Event Proc Prefix: Línea14
 InformaciónAdicional: DetachedLabel
 Nombre: Línea14

Ancho de los bordes: 1 pt
 Border Line Style: Sólido
 ControlType: 102
 Estilo de los bordes: Primera página
 Inclinación: Falso
 Izquierda: 1311
 Section: 7

Superior:	428	Visible:	Verdadero
Línea: Línea15			
Alto:	0	Ancho de los bordes:	1 pt
Ancho:	2208	Border Line Style:	Sólido
Color de los bordes:	8388608	ControlType:	102
Efecto especial:	Sin relieve	Estilo de los bordes:	Primera página
Event Proc Prefix:	Línea15	Inclinación:	Falso
InformaciónAdicional:	DetachedLabel	Izquierda:	1311
Nombre:	Línea15	Section:	7
Superior:	756	Visible:	Verdadero
Línea: Línea16			
Alto:	0	Ancho de los bordes:	1 pt
Ancho:	2208	Border Line Style:	Sólido
Color de los bordes:	8388608	ControlType:	102
Efecto especial:	Sin relieve	Estilo de los bordes:	Primera página
Event Proc Prefix:	Línea16	Inclinación:	Falso
InformaciónAdicional:	DetachedLabel	Izquierda:	1311
Nombre:	Línea16	Section:	7
Superior:	784	Visible:	Verdadero
Línea: Línea17			
Alto:	0	Ancho de los bordes:	3 pt
Ancho:	9070	Border Line Style:	Sólido
Color de los bordes:	12632256	ControlType:	102
Efecto especial:	Sin relieve	Estilo de los bordes:	Primera página
Event Proc Prefix:	Línea17	Inclinación:	Falso
Izquierda:	0	Nombre:	Línea17
Section:	4	Superior:	0
Visible:	Verdadero		
Línea: Línea18			
Alto:	0	Ancho de los bordes:	3 pt
Ancho:	9070	Border Line Style:	Sólido
Color de los bordes:	12632256	ControlType:	102
Efecto especial:	Sin relieve	Estilo de los bordes:	Primera página
Event Proc Prefix:	Línea18	Inclinación:	Falso
Izquierda:	0	Nombre:	Línea18
Section:	4	Superior:	28
Visible:	Verdadero		
Línea: Línea9			
Alto:	0	Ancho de los bordes:	3 pt
Ancho:	9070	Border Line Style:	Sólido
Color de los bordes:	12632256	ControlType:	102

Efecto especial:	Sin relieve	Estilo de los bordes:	Primera página
Event Proc Prefix:	Línea9	Inclinación:	Falso
Izquierda:	0	Nombre:	Línea9
Section:	1	Superior:	57
Visible:	Verdadero		

Cuadro de texto: Tb_Nombre

Alineación del texto:	General	Alto:	240
Ancho de los bordes:	Trazo fino	Ancho:	2208
Autocomprimible:	Falso	Autoextensible:	Falso
Border Line Style:	Sólido	Color de los bordes:	0
Color del fondo:	16777215	ColorDelTexto:	0
ControlType:	109	Efecto especial:	Sin relieve
Espesor de la fuente:	Normal	Estilo de los bordes:	Todas las páginas
Estilo del fondo:	Transparente	Event Proc Prefix:	Tb_Nombre
Font Bold:	No	Fuente en cursiva:	Falso
Fuente subrayada:	Falso	Izquierda:	1311
Juego de caracteres para fuentes de texto:	0	Lugares:	Automático
Nombre de la fuente:	Arial	Nombre:	Tb_Nombre
Ocultar:	Falso	Origen del control:	Tb_Nombre
Section:	0	Suma continua:	No
Superior:	57	Tamaño de la fuente:	8
Visible:	Verdadero		

Etiqueta: Tb_Nombre Etiqueta

Alineación del texto:	Izquierda	Alto:	300
Ancho de los bordes:	Trazo fino	Ancho:	2208
Border Line Style:	Sólido	Color de los bordes:	0
Color del fondo:	16777215	ColorDelTexto:	8388608
ControlType:	100	Efecto especial:	Sin relieve
Espesor de la fuente:	Negrita	Estilo de los bordes:	Todas las páginas
Estilo del fondo:	Transparente	Event Proc Prefix:	Tb_Nombre_Etiqueta
Font Bold:	Sí	Fuente en cursiva:	Verdadero
Fuente subrayada:	Falso	InformaciónAdicional:	DetachedLabel
Izquierda:	1311	Juego de caracteres para fuentes de texto:	0
Nombre de la fuente:	Times New Roman	Nombre:	Tb_Nombre Etiqueta
Section:	7	Superior:	456
Tamaño de la fuente:	11	Título:	Tb_Nombre
Visible:	Verdadero		

Cuadro de texto: Texto7

Alineación del texto:	Izquierda	Alto:	276
Ancho de los bordes:	Trazo fino	Ancho:	4421

Cogest.mdb (c) EPA
Informe: t8741CT_ClaseTablas

noviembre de 2000
Página: 3809

Autocomprimible: Falso
Border Line Style: Sólido

Color del fondo: 16777215
ControlType: 109
Espesor de la fuente: Negrita
Estilo del fondo: Transparente
Font Bold: Sí
Fuente en cursiva: Verdadero
Izquierda: 57

Lugares Automático

Nombre: Texto7
Origen del control: =Now()
Suma continua: No
Tamaño de la fuente: 9

Cuadro de texto: Texto8

Alineación del texto: Derecha
Ancho de los bordes: Trazo fino
Autocomprimible: Falso
Border Line Style: Sólido

Color del fondo: 16777215
ControlType: 109
Espesor de la fuente: Negrita
Estilo del fondo: Transparente
Font Bold: Sí
Fuente subrayada: Falso
Juego de caracteres para fuentes de texto: 0
Nombre de la fuente: Times New Roman
Ocultar: Falso
Section: 4
Superior: 228

Visible: Verdadero

Cuadro de texto: TT_Tipo

Alineación del texto: General
Ancho de los bordes: Trazo fino
Autocomprimible: Falso
Border Line Style: Sólido

Color del fondo: 16777215
ControlType: 109
Espesor de la fuente: Normal
Estilo del fondo: Transparente
Font Bold: No
Fuente subrayada: Falso

Autoextensible: Falso
Color de los bordes: 0
ColorDelTexto: 8388608
Efecto especial: Sin relieve
Estilo de los bordes: Todas las páginas
Event Proc Prefix: Texto7
Formato: Long Date
Fuente subrayada: Falso
Juego de caracteres para fuentes de texto: 0
Nombre de la fuente: Times New Roman
Ocultar: Falso
Section: 4
Superior: 228
Visible: Verdadero

Alto: 276

Ancho: 4421

Autoextensible: Falso
Color de los bordes: 0
ColorDelTexto: 8388608
Efecto especial: Sin relieve
Estilo de los bordes: Todas las páginas
Event Proc Prefix: Texto8
Fuente en cursiva: Verdadero
Izquierda: 4592
Lugares Automático

Nombre: Texto8

Origen del control: ="Página " & [Page] & " de " & [Pages]
Suma continua: No
Tamaño de la fuente: 9

Alto: 300

Ancho: 2568

Autoextensible: Falso
Color de los bordes: 0
ColorDelTexto: 8388608
Efecto especial: Sin relieve
Estilo de los bordes: Todas las páginas
Event Proc Prefix: TT_Tipo
Fuente en cursiva: Verdadero
Izquierda: 2133

Cogest.mdb (c) EPA
 Informe: t8741CT_ClaseTablas

noviembre de 2000
 Página: 3810

Juego de caracteres para fuentes de texto:	0	Lugares	0
Nombre de la fuente:	Times New Roman	Nombre:	TT_Tipo
Ocultar Section:	Falso 7	Origen del control:	TT_Tipo
Superior:	57	Suma continua:	No
Visible:	Verdadero	Tamaño de la fuente:	11
Etiqueta: TT_Tipo Etiqueta			
Alineación del texto:	Izquierda	Alto:	312
Ancho de los bordes:	Trazo fino	Ancho:	1728
Border Line Style:	Sólido	Color de los bordes:	0
Color del fondo:	16777215	ColorDelTexto:	8388608
ControlType:	100	Efecto especial:	Sin relieve
Espesor de la fuente:	Negrita	Estilo de los bordes:	Todas las páginas
Estilo del fondo:	Transparente	Event Proc Prefix:	TT_Tipo_Etiqueta
Font Bold:	Sí	Fuente en cursiva:	Verdadero
Fuente subrayada:	Falso	Izquierda:	285
Juego de caracteres para fuentes de texto:	0	Nombre de la fuente:	Times New Roman
Nombre:	TT_Tipo Etiqueta	Section:	7
Superior:	57	Tamaño de la fuente:	11
Título:	TT_Tipo	Visible:	Verdadero

Permisos de usuario

admin

Permisos de grupo

Admins
 Users

Cogest.mdb (c) EPA
 Macro: mMacros

noviembre de 2000
 Página: 3811

Propiedades

Fecha de creación: 18/9/00 20.11.33 Propietario: admin
 Última actualización: 8/11/00 13.21.52

Acciones

Nombre	Condición	Acción	Argumento	Valor
AbrirCódigos		OpenTable	Nombre de la tabla: Vista: Modo de datos:	t870Cd_Códigos Hoja de datos Modificar
AbrirConsultas		OpenTable	Nombre de la tabla: Vista: Modo de datos:	t871Qr_Consultas Hoja de datos Modificar
AbrirConsultaEmpleados		OpenQuery	Nombre de la consulta: Vista: Modo de datos:	qit10Dr2_DiarioRegHistEmplPerio Hoja de datos Sólo lectura
AbrirFormularios		OpenTable	Nombre de la tabla: Vista: Modo de datos:	T872fR_Formularios Hoja de datos Modificar
AbrirInformes		OpenTable	Nombre de la tabla: Vista: Modo de datos:	t873In_Informes Hoja de datos Modificar
AbrirTablas Macroeconomía Ratios Tecniberia		OpenTable	Nombre de la tabla: Vista: Modo de datos:	t874Tb_Tablas Hoja de datos Modificar
<i>AnálisisTemporal AnálisisTotal ContaComp97_98_99 CostesEstándar Asince BancoEspaña CuentasAnuales</i>				
AbrirClaseCódigos		OpenTable	Nombre de la tabla: Vista:	T8700CC_ClaseCódigo Hoja de datos

Cogest.mdb (c) EPA
Macro: mMacros

noviembre de 2000
Página: 3812

Modo de datos: Modificar

AbrirClaseConsultas

OpenTable Nombre de la tabla: t8710CQ_ClaseConsulta
Vista: Hoja de datos
Modo de datos: Modificar

AbrirClaseFormularios

OpenTable Nombre de la tabla: t8721TF_ClaseFormularios
Vista: Hoja de datos
Modo de datos: Modificar

AbrirClaseInformes

OpenTable Nombre de la tabla: t8731CI_ClaseInformes
Vista: Hoja de datos
Modo de datos: Modificar

AbrirClaseTablas
Macroeconomía
Ratios
Tecniberia

OpenTable Nombre de la tabla: t8741CT_ClaseTablas
Vista: Hoja de datos
Modo de datos: Modificar

AnálisisTemporal
AnálisisTotal
ContaComp97_98_99
CostesEstándar
Asince
BancoEspaña
CuentasAnuales

Abrir consulta

OpenQuery Nombre de la consulta: qft174111Dm_FrmDemandas
Vista: Hoja de datos
Modo de datos: Sólo lectura

ActualizadaDemandas

OpenQuery Nombre de la consulta: qxt174111Dm_AnexaRegistros
Vista: Hoja de datos
Modo de datos: Modificar

AnexarCostesTotales

OpenQuery Nombre de la consulta: qct10Dr_VaciaCálculosTotales
Vista: Hoja de datos
Modo de datos: Modificar

AnexarCostesParciales

OpenQuery Nombre de la consulta: qct10Dr_VaciaCálculosParciales
Vista: Hoja de datos
Modo de datos: Modificar

Cogest.mdb (c) EPA
Macro: mMacros

noviembre de 2000
Página: 3813

OpenQuery	Nombre de la consulta: Vista: Modo de datos:	qct10Dr_AnexaCálculosTotales Hoja de datos Modificar
-----------	--	--

RunApp	Línea de comandos:	Excel "c:\Cogest\CostesTotales"
--------	--------------------	---------------------------------

CálculosCrear

OpenQuery	Nombre de la consulta: Vista: Modo de datos:	qct10Dr4_AnexaCálculosTotales Hoja de datos Modificar
-----------	--	---

OpenQuery	Nombre de la consulta: Vista: Modo de datos:	qct10Dr6_AnexarAnálisisAnual Hoja de datos Modificar
-----------	--	--

CálculosVaciar

OpenQuery	Nombre de la consulta: Vista: Modo de datos:	qct10Dr2_VaciaCálculosTotales Hoja de datos Modificar
-----------	--	---

OpenQuery	Nombre de la consulta: Vista: Modo de datos:	qct10Dr3_VaciaCálculosParciales Hoja de datos Modificar
-----------	--	---

OpenQuery	Nombre de la consulta: Vista: Modo de datos:	qct10Dr7_VaciarAnálisisAnual Hoja de datos Modificar
-----------	--	--

CerrarFormulario

Close	Tipo de objeto: Nombre del objeto: Guardar:	Formulario fd10qft10Dr_Edición Sí
-------	---	---

CodificaDemandas

OpenQuery	Nombre de la consulta: Vista: Modo de datos:	qtt174111Dm_CodificaDemandas Hoja de datos Modificar
-----------	--	--

OpenQuery	Nombre de la consulta: Vista: Modo de datos:	qtt174111Dm_CodificaDemandas Hoja de datos Modificar
-----------	--	--

OpenQuery	Nombre de la consulta: Vista: Modo de datos:	qtt174111Dm_CodificaDemandas Hoja de datos Modificar
-----------	--	--

OpenQuery	Nombre de la consulta: Vista:	qtt174111Dm_CodificaDemandas Hoja de datos
-----------	----------------------------------	---

	Modo de datos:	Modificar
OpenQuery	Nombre de la consulta: Vista: Modo de datos:	qtt174111Dm_CodificaDemandas Hoja de datos Modificar
OpenQuery	Nombre de la consulta: Vista: Modo de datos:	qtt174111Dm_CodificaDemandas Hoja de datos Modificar
OpenQuery	Nombre de la consulta: Vista: Modo de datos:	qtt174111Dm_CodificaDemandas Hoja de datos Modificar
OpenQuery	Nombre de la consulta: Vista: Modo de datos:	qtt174111Dm_CodificaDemandas Hoja de datos Modificar
OpenQuery	Nombre de la consulta: Vista: Modo de datos:	qtt174111Dm_CodificaDemandas Hoja de datos Modificar
OpenQuery	Nombre de la consulta: Vista: Modo de datos:	qtt174111Dm_CodificaDemandas Hoja de datos Modificar
OpenQuery	Nombre de la consulta: Vista: Modo de datos:	qtt174111Dm_CodificaDemandas Hoja de datos Modificar
OpenQuery	Nombre de la consulta: Vista: Modo de datos:	qtt174111Dm_CodificaDemandas Hoja de datos Modificar
OpenQuery	Nombre de la consulta: Vista: Modo de datos:	qtt174111Dm_CodificaDemandas Hoja de datos Modificar
OpenQuery	Nombre de la consulta: Vista: Modo de datos:	qtt174111Dm_CodificaDemandas Hoja de datos Modificar
OpenQuery	Nombre de la consulta: Vista: Modo de datos:	qtt174111Dm_CodificaDemandas Hoja de datos Modificar
CodificaDiario		
OpenQuery	Nombre de la consulta: Vista: Modo de datos:	qt10Dr_Asignar00 Hoja de datos Modificar
OpenQuery	Nombre de la consulta: Vista: Modo de datos:	qt10Dr_Asignar01 Hoja de datos Modificar

OpenQuery	Nombre de la consulta: Vista: Modo de datos:	qt10Dr_Asignar02 Hoja de datos Modificar
OpenQuery	Nombre de la consulta: Vista: Modo de datos:	qt10Dr_Asignar03 Hoja de datos Modificar
OpenQuery	Nombre de la consulta: Vista: Modo de datos:	qt10Dr_Asignar04 Hoja de datos Modificar
OpenQuery	Nombre de la consulta: Vista: Modo de datos:	qt10Dr_Asignar05 Hoja de datos Modificar
OpenQuery	Nombre de la consulta: Vista: Modo de datos:	qt10Dr_Asignar06 Hoja de datos Modificar
OpenQuery	Nombre de la consulta: Vista: Modo de datos:	qt10Dr_Asignar07 Hoja de datos Modificar
OpenQuery	Nombre de la consulta: Vista: Modo de datos:	qt10Dr_Asignar08 Hoja de datos Modificar
OpenQuery	Nombre de la consulta: Vista: Modo de datos:	qt10Dr_Asignar09 Hoja de datos Modificar
OpenQuery	Nombre de la consulta: Vista: Modo de datos:	qt10Dr_Asignar10 Hoja de datos Modificar
OpenQuery	Nombre de la consulta: Vista: Modo de datos:	qt10Dr_Asignar11 Hoja de datos Modificar
OpenQuery	Nombre de la consulta: Vista: Modo de datos:	qt10Dr_Asignar12 Hoja de datos Modificar
OpenQuery	Nombre de la consulta: Vista: Modo de datos:	qt10Dr_Asignar13 Hoja de datos Modificar

OpenQuery	Nombre de la consulta: Vista: Modo de datos:	qt10Dr_Asignar14 Hoja de datos Modificar
OpenQuery	Nombre de la consulta: Vista: Modo de datos:	qt10Dr_Asignar15 Hoja de datos Modificar
OpenQuery	Nombre de la consulta: Vista: Modo de datos:	qt10Dr_Asignar16 Hoja de datos Modificar
OpenQuery	Nombre de la consulta: Vista: Modo de datos:	qt10Dr_Asignar17 Hoja de datos Modificar
OpenQuery	Nombre de la consulta: Vista: Modo de datos:	qt10Dr_Asignar18 Hoja de datos Modificar
OpenQuery	Nombre de la consulta: Vista: Modo de datos:	qt10Dr_Asignar19 Hoja de datos Modificar
OpenQuery	Nombre de la consulta: Vista: Modo de datos:	qt10Dr_Asignar20 Hoja de datos Modificar
OpenQuery	Nombre de la consulta: Vista: Modo de datos:	qxt174111Dm_EliminaRegistros Hoja de datos Modificar
Codifica Personal		
OpenQuery	Nombre de la consulta: Vista: Modo de datos:	qst180Pr00_CdgPers Hoja de datos Modificar
OpenQuery	Nombre de la consulta: Vista: Modo de datos:	qst180Pr03_CdgPers Hoja de datos Modificar
OpenQuery	Nombre de la consulta: Vista: Modo de datos:	qst180Pr09_CdgPers Hoja de datos Modificar
OpenQuery	Nombre de la consulta:	qst180Pr10_CdgPers

	Vista: Modo de datos:	Hoja de datos Modificar
OpenQuery	Nombre de la consulta: Vista: Modo de datos:	qst180Pr13_CdgPers Hoja de datos Modificar
OpenQuery	Nombre de la consulta: Vista: Modo de datos:	qst180Pr14_CdgPers Hoja de datos Modificar
OpenQuery	Nombre de la consulta: Vista: Modo de datos:	qst180Pr15_CdgPers Hoja de datos Modificar
OpenQuery	Nombre de la consulta: Vista: Modo de datos:	qst180Pr16_CdgPers Hoja de datos Modificar
CodificaTerceros		
OpenQuery	Nombre de la consulta: Vista: Modo de datos:	qst190Tr0_CdgTerc Hoja de datos Modificar
OpenQuery	Nombre de la consulta: Vista: Modo de datos:	qst190Tr1_CdgTerc Hoja de datos Modificar
OpenQuery	Nombre de la consulta: Vista: Modo de datos:	qst190Tr2_CdgTerc Hoja de datos Modificar
OpenQuery	Nombre de la consulta: Vista: Modo de datos:	qst190Tr3_CdgTerc Hoja de datos Modificar
OpenQuery	Nombre de la consulta: Vista: Modo de datos:	qst190Tr4_CdgTerc Hoja de datos Modificar
OpenQuery	Nombre de la consulta: Vista: Modo de datos:	qst190Tr5_CdgTerc Hoja de datos Modificar
OpenQuery	Nombre de la consulta: Vista: Modo de datos:	qst190Tr6_CdgTerc Hoja de datos Modificar

OpenQuery	Nombre de la consulta: Vista: Modo de datos:	qst190Tr7_CdgTerc Hoja de datos Modificar
OpenQuery	Nombre de la consulta: Vista: Modo de datos:	qst190Tr8_CdgTerc Hoja de datos Modificar
OpenQuery	Nombre de la consulta: Vista: Modo de datos:	qst190Tr9_CdgTerc Hoja de datos Modificar
OpenQuery	Nombre de la consulta: Vista: Modo de datos:	qst190Tr10_CdgTerc Hoja de datos Modificar
OpenQuery	Nombre de la consulta: Vista: Modo de datos:	qst190Tr11_CdgTerc Hoja de datos Modificar
OpenQuery	Nombre de la consulta: Vista: Modo de datos:	qst190Tr12_CdgTerc Hoja de datos Modificar
OpenQuery	Nombre de la consulta: Vista: Modo de datos:	qst190Tr13_CdgTerc Hoja de datos Modificar
CreaTablaMaestra		
OpenQuery	Nombre de la consulta: Vista: Modo de datos:	qTM10_VaciarActividades Hoja de datos Modificar
OpenQuery	Nombre de la consulta: Vista: Modo de datos:	qTM20_VaciarContratos Hoja de datos Modificar
OpenQuery	Nombre de la consulta: Vista: Modo de datos:	qTM30_VaciarPersonal Hoja de datos Modificar
OpenQuery	Nombre de la consulta: Vista: Modo de datos:	qTM40_VaciarDiarios Hoja de datos Modificar
OpenQuery	Nombre de la consulta:	qTM50_VaciarGestiónComercial

		Vista: Modo de datos:	Hoja de datos Modificar
	OpenQuery	Nombre de la consulta: Vista: Modo de datos:	qTM70_VaciarTablaMaetra Hoja de datos Modificar
	OpenQuery	Nombre de la consulta: Vista: Modo de datos:	qTM11_AnexarActividades Hoja de datos Modificar
	OpenQuery	Nombre de la consulta: Vista: Modo de datos:	qTM21_AnexarContratos Hoja de datos Modificar
	OpenQuery	Nombre de la consulta: Vista: Modo de datos:	qTM31_AnexarPersonal Hoja de datos Modificar
	OpenQuery	Nombre de la consulta: Vista: Modo de datos:	qTM41_AnexarDiario Hoja de datos Modificar
	OpenQuery	Nombre de la consulta: Vista: Modo de datos:	qTM51_AnexarGestiónComercial Hoja de datos Modificar
	OpenQuery	Nombre de la consulta: Vista: Modo de datos:	qTM71_AnexarTablaMaestra Hoja de datos Modificar
ImprimirRegistro	PrintOut	Intervalo de impresión: Desde página: Hasta página: Calidad de impresión: Copias: Intercalar copias:	Selección Alta 1 No
NotasOmitidas ([Dr_IdActividad])>"Ac 0028"	RunCommand	Comando:	28
MaximizaVentana	Maximize		
([Dr_IdActividad])="Ac 0001"	RunCommand	Comando:	28

([Dr_IdActividad])="Ac0005"	RunCommand	Comando:	28
([Dr_IdActividad])="Ac0006"	RunCommand	Comando:	28
([Dr_IdActividad])="Ac0013"	RunCommand	Comando:	28
([Dr_IdActividad]) Between "Ac0014" And "Ac0028" And ([Dr_Notas]) Is Not	RunCommand	Comando:	28
([Dr_IdActividad]) Between "Ac0007" And "Ac0012" And ([Dr_Notas]) Is Not	RunCommand	Comando:	28
([Dr_IdActividad]) Between "Ac0002" And "Ac0004" And ([Dr_Notas]) Is Not	RunCommand	Comando:	28
NotasMensaje			
([Dr_IdActividad]) Between "Ac0014" And "Ac0028" And ([Dr_Notas]) Is Null	MsgBox	Mensaje:	¡ Por favor... ! ESCRIBA LA NOTA Y PULSE REANUDAR
		Bip:	Sí
		Tipo:	Crítico
		Título:	
([Dr_IdActividad]) Between "Ac0007" And "Ac0012" And ([Dr_Notas]) Is Null	MsgBox	Mensaje:	¡ Por favor... ! ESCRIBA LA NOTA Y PULSE REANUDAR
		Bip:	Sí
		Tipo:	Crítico
		Título:	
([Dr_IdActividad]) Between "Ac0002" And "Ac0004" And ([Dr_Notas]) Is Null	MsgBox	Mensaje:	¡ Por favor... ! ESCRIBA LA NOTA Y PULSE REANUDAR
		Bip:	Sí
		Tipo:	Crítico
		Título:	
NotasNuevoRegistro			
([Dr_Validacion])=Yes	RunCommand	Comando:	28

Cogest.mdb (c) EPA
Macro: mMacros

noviembre de 2000
Página: 3821

ImprimirParteMensualHoras

OpenQuery	Nombre de la consulta: Vista: Modo de datos:	qct10Dr_AnexaCálculosParciales Hoja de datos Modificar
RunApp	Línea de comandos:	Excel "c:\Cogest\CostesParciales"
OpenQuery	Nombre de la consulta: Vista: Modo de datos:	qh1tmp9HS_VaciaHorasSoporte Hoja de datos Modificar
OpenQuery	Nombre de la consulta: Vista: Modo de datos:	qh2tmp9HN_VaciaNegativasAnteriores Hoja de datos Modificar
OpenQuery	Nombre de la consulta: Vista: Modo de datos:	qh3tmp9HN_AnexarHorasNegativasAnteriores Hoja de datos Modificar
OpenQuery	Nombre de la consulta: Vista: Modo de datos:	qh40tmp9HN_ActualizaHorasNegativasAnteriores Hoja de datos Modificar
OpenQuery	Nombre de la consulta: Vista: Modo de datos:	qh41tmp9HN_ActualizaHorasNegativasAnteriores Hoja de datos Modificar
OpenQuery	Nombre de la consulta: Vista: Modo de datos:	qh5tmp9HS_AnexaHorasNegativa Hoja de datos Modificar
OpenQuery	Nombre de la consulta: Vista: Modo de datos:	qh6tmp9HS_AnexaHorasMes Hoja de datos Modificar
OpenQuery	Nombre de la consulta: Vista: Modo de datos:	qh7tmp9HS_AgrupamientoRegistr Hoja de datos Modificar
OpenQuery	Nombre de la consulta: Vista: Modo de datos:	qh8tmp9HM_EliminalImportesNegativos Hoja de datos Modificar
PrintOut	Intervalo de impresión:	Todo

		Desde página:	
		Hasta página:	
		Calidad de impresión:	Alta
		Copias:	1
		Intercalar copias:	Sí
RegistroNuevoCondicionado ([Dr_Validación])=Yes	RunCommand	Comando:	28
RegistroNuevo	RunCommand	Comando:	28
RegistroAnterior	RunCommand	Comando:	66
RegistroSiguiete	RunCommand	Comando:	65
RegistroPrimero	RunCommand	Comando:	67
RegistroÚltimo	RunCommand	Comando:	68
Salir	Quit	Opciones:	Guardar todo
TabDinAnálisisAnual	OpenQuery	Nombre de la consulta: Vista: Modo de datos:	qct10Dr7_VaciarAnáliisAnual Hoja de datos Modificar
	OpenQuery	Nombre de la consulta: Vista: Modo de datos:	qct10Dr6_AnexarAnálisisAnual Hoja de datos Modificar
	RunApp	Línea de comandos:	Excel d:\Cogest\AnálisisAnual.xls
TabDinAnálisisTemporal	OpenQuery	Nombre de la consulta: Vista: Modo de datos:	qct10Dr3_VaciaCáculosParciales Hoja de datos Modificar
	OpenQuery	Nombre de la consulta: Vista: Modo de datos:	qct10Dr5_AnexaCáculosParciales Hoja de datos Modificar
	RunApp	Línea de comandos:	Excel

TabDinAnálisisTotal	OpenQuery	Nombre de la consulta: Vista: Modo de datos:	qct10Dr2_VaciaCálculosTotales Hoja de datos Modificar
	OpenQuery	Nombre de la consulta: Vista: Modo de datos:	qct10Dr4_AnexaCálculosTotales Hoja de datos Modificar
	RunApp	Línea de comandos:	Excel d:\Cogest\AnálisisTotal.xls
TabDinAsince	RunApp	Línea de comandos:	Excel d:\Cogest\Asince.xls
TabDinBancoEspaña	RunApp	Línea de comandos:	Excel d:\Cogest\BancoEspaña.xls
TabDinComparaciónCostesContabilidad	RunApp	Línea de comandos:	Excel d:\Cogest\ContaComp97_98_99.
ContaComp97_98_99	RunApp	Línea de comandos:	Excel d:\Cogest\ContaComp97_98_99.xl
TabDinControlCostesEstándar	RunApp	Línea de comandos:	Excel d:\Cogest\ControlCostesEstándar.
TabDinCostesEstándar	RunApp	Línea de comandos:	Excel
TabDinCuentasAnuales	RunApp	Línea de comandos:	Excel
TabDinEncuestas	RunApp	Línea de comandos:	Excel d:\Cogest\Encuestas.xls
TabDinExistencias	OpenQuery	Nombre de la consulta: Vista: Modo de datos:	qTM80_VaciarExistencias Hoja de datos Modificar
	OpenQuery	Nombre de la consulta: Vista: Modo de datos:	qTM81_AnexarExistencias Hoja de datos Modificar

Cogest.mdb (c) EPA
Macro: mMacros

noviembre de 2000
Página: 3824

	RunApp	Línea de comandos:	Excel d:\Cogest\Existencias.xls
TabDinMacroeconomía	RunApp	Línea de comandos:	Excel
TabDinRatios	RunApp	Línea de comandos:	Excel d:\Cogest\Ratios.xls
TabDinResultados	OpenQuery	Nombre de la consulta: Vista: Modo de datos:	qTM90_VaciarResultados Hoja de datos Modificar
	OpenQuery	Nombre de la consulta: Vista: Modo de datos:	qTM91_AnexarResultados Hoja de datos Modificar
	RunApp	Línea de comandos:	Excel d:\Cogest\Resultados.xls
TabDinTecniberia	RunApp	Línea de comandos:	Excel d:\Cogest\Tecniberia.xls
TablaTablaMaestraCrea	OpenQuery	Nombre de la consulta: Vista: Modo de datos:	qTM10_VaciarActividades Hoja de datos Modificar
	OpenQuery	Nombre de la consulta: Vista: Modo de datos:	qTM20_VaciarContratos Hoja de datos Modificar
	OpenQuery	Nombre de la consulta: Vista: Modo de datos:	qTM30_VaciarPersonal Hoja de datos Modificar
	OpenQuery	Nombre de la consulta: Vista: Modo de datos:	qTM40_VaciarDiarios Hoja de datos Modificar
	OpenQuery	Nombre de la consulta: Vista: Modo de datos:	qTM50_VaciarGestiónComercial Hoja de datos Modificar
	OpenQuery	Nombre de la consulta: Vista: Modo de datos:	qTM70_VaciarTablaMaetra Hoja de datos Modificar

Cogest.mdb (c) EPA
Macro: mMacros

noviembre de 2000
Página: 3825

OpenQuery	Nombre de la consulta: Vista: Modo de datos:	qTM11_AnexarActividades Hoja de datos Modificar
OpenQuery	Nombre de la consulta: Vista: Modo de datos:	qTM21_AnexarContratos Hoja de datos Modificar
OpenQuery	Nombre de la consulta: Vista: Modo de datos:	qTM31_AnexarPersonal Hoja de datos Modificar
OpenQuery	Nombre de la consulta: Vista: Modo de datos:	qTM41_AnexarDiario Hoja de datos Modificar
OpenQuery	Nombre de la consulta: Vista: Modo de datos:	qTM51_AnexarGestiónComercial Hoja de datos Modificar
OpenQuery	Nombre de la consulta: Vista: Modo de datos:	qTM71_AnexarTablaMaestra Hoja de datos Modificar

TablaMaestraVacía

OpenQuery	Nombre de la consulta: Vista: Modo de datos:	qTM10_VaciarActividades Hoja de datos Modificar
OpenQuery	Nombre de la consulta: Vista: Modo de datos:	qTM30_VaciarPersonal Hoja de datos Modificar
OpenQuery	Nombre de la consulta: Vista: Modo de datos:	qTM20_VaciarContratos Hoja de datos Modificar
OpenQuery	Nombre de la consulta: Vista: Modo de datos:	qTM40_VaciarDiarios Hoja de datos Modificar
OpenQuery	Nombre de la consulta: Vista: Modo de datos:	qTM50_VaciarGestiónComercial Hoja de datos Modificar
OpenQuery	Nombre de la consulta: Vista:	qTM70_VaciarTablaMaetra Hoja de datos

Cogest.mdb (c) EPA
Macro: mMacros

noviembre de 2000
Página: 3826

Modo de datos:

Modificar

Permisos de usuario

admin

Permisos de grupo

Admins
Users

Cogest.mdb (c) EPA
 Módulo: Macro convertida- mMacros

noviembre de 2000
 Página: 3827

Propiedades

Fecha de creación: 8/11/00 11.58.46 Propietario: admin
 Última actualización: 8/11/00 12.00.05

Código

```

1 Attribute VB_Name = "Macro convertida- mMacros"
2 Option Compare Database
3 Option Explicit
4
5 '-----
6 ' MóduloClase_AbrirCódigos
7 '
8 '-----
9 Function MóduloClase_AbrirCódigos()
10
11     DoCmd.OpenTable "t870Cd_Códigos", acNormal, acEdit
12
13 End Function
14
15
16 '-----
17 ' MóduloClase_AbrirConsultas
18 '
19 '-----
20 Function MóduloClase_AbrirConsultas()
21
22     DoCmd.OpenTable "t871Qr_Consultas", acNormal, acEdit
23
24 End Function
25
26
27 '-----
28 ' MóduloClase_AbrirConsultaEmpleados
29 '
30 '-----
31 Function MóduloClase_AbrirConsultaEmpleados()
32
33     DoCmd.OpenQuery "qit10Dr2_DiarioRegHistEmplPeriod", acNormal, acReadOnly
34
35 End Function
36
37
38 '-----
39 ' MóduloClase_AbrirFormularios
40 '
41 '-----
42 Function MóduloClase_AbrirFormularios()
43
44     DoCmd.OpenTable "T872fR_Formularios", acNormal, acEdit
45
    
```

Cogest.mdb (c) EPA
 Módulo: Macro convertida- mMacros

noviembre de 2000
 Página: 3828

```

46 End Function
47
48
49 '-----
50 ' MóduloClase_AbrirInformes
51 '
52 '-----
53 Function MóduloClase_AbrirInformes()
54
55     DoCmd.OpenTable "t873In_Informes", acNormal, acEdit
56
57 End Function
58
59
60 '-----
61 ' MóduloClase_AbrirTablas_Macroe
62 '
63 '-----
64 Function MóduloClase_AbrirTablas_Macroe()
65
66     DoCmd.OpenTable "t874Tb_Tablas", acNormal, acEdit
67
68 End Function
69
70
71 '-----
72 ' MóduloClase_AbrirClaseCódigos
73 '
74 '-----
75 Function MóduloClase_AbrirClaseCódigos()
76
77     DoCmd.OpenTable "T8700CC_ClaseCódigo", acNormal, acEdit
78
79 End Function
80
81
82 '-----
83 ' MóduloClase_AbrirClaseConsultas
84 '
85 '-----
86 Function MóduloClase_AbrirClaseConsultas()
87
88     DoCmd.OpenTable "t8710CQ_ClaseConsulta", acNormal, acEdit
89
90 End Function
91
92
93 '-----
94 ' MóduloClase_AbrirClaseFormularios
95 '
96 '-----
97 Function MóduloClase_AbrirClaseFormularios()
98
99     DoCmd.OpenTable "t8721TF_ClaseFormularios", acNormal, acEdit
100

```

Cogest.mdb (c) EPA
 Módulo: Macro convertida- mMacros

noviembre de 2000
 Página: 3829

```

101 End Function
102
103
104 '-----
105 ' MóduloClase_AbrirClaseInformes
106 '
107 '-----
108 Function MóduloClase_AbrirClaseInformes()
109
110     DoCmd.OpenTable "t873ICI_ClaseInformes", acNormal, acEdit
111
112 End Function
113
114
115 '-----
116 ' MóduloClase_AbrirClaseTablas_M
117 '
118 '-----
119 Function MóduloClase_AbrirClaseTablas_M()
120
121     DoCmd.OpenTable "t8741CT_ClaseTablas", acNormal, acEdit
122
123 End Function
124
125
126 '-----
127 ' MóduloClase_Abrir_consulta
128 '
129 '-----
130 Function MóduloClase_Abrir_consulta()
131
132     DoCmd.OpenQuery "qft174111Dm_FrmDemandas", acNormal, acReadOnly
133
134 End Function
135
136
137 '-----
138 ' MóduloClase_ActualizadaDemandas
139 '
140 '-----
141 Function MóduloClase_ActualizadaDemandas()
142
143     DoCmd.OpenQuery "qxt174111Dm_AnexaRegistros", acNormal, acEdit
144
145 End Function
146
147
148 '-----
149 ' MóduloClase_AnexarCostesTotales
150 '
151 '-----
152 Function MóduloClase_AnexarCostesTotales()
153
154     DoCmd.OpenQuery "qct10Dr_VacíaCálculosTotales", acNormal, acEdit
155
    
```

```

156 End Function
157
158
159 '-----
160 ' MóduloClase_AnexarCostesParciales
161 '
162 '-----
163 Function MóduloClase_AnexarCostesParciales()
164
165     DoCmd.OpenQuery "qct10Dr_VacíaCálculosParciales", acNormal, acEdit
166     DoCmd.OpenQuery "qct10Dr_AnexaCálculosTotales", acNormal, acEdit
167     Call Shell("Excel ""c:\Cogest\CostesTotales"", 1)
168
169 End Function
170
171
172 '-----
173 ' MóduloClase_CálculosCrear
174 '
175 '-----
176 Function MóduloClase_CálculosCrear()
177
178     DoCmd.OpenQuery "qct10Dr4_AnexaCálculosTotales", acNormal, acEdit
179     DoCmd.OpenQuery "qct10Dr6_AnexarAnálisisAnual", acNormal, acEdit
180
181 End Function
182
183
184 '-----
185 ' MóduloClase_CálculosVaciar
186 '
187 '-----
188 Function MóduloClase_CálculosVaciar()
189
190     DoCmd.OpenQuery "qct10Dr2_VacíaCálculosTotales", acNormal, acEdit
191     DoCmd.OpenQuery "qct10Dr3_VacíaCálculosParciales", acNormal, acEdit
192     DoCmd.OpenQuery "qct10Dr7_VaciarAnálisisAnual", acNormal, acEdit
193
194 End Function
195
196
197 '-----
198 ' MóduloClase_CerrarFormulario
199 '
200 '-----
201 Function MóduloClase_CerrarFormulario()
202
203     DoCmd.Close acForm, "fd10qft10Dr_Edición"
204
205 End Function
206
207
208 '-----
209 ' MóduloClase_CodificaDemandas
210 '

```

```

211 '-----
212 Function MóduloClase_CodificaDemandas()
213
214     DoCmd.OpenQuery "qtt174111Dm_CodificaDemandas00", acNormal, acEdit
215     DoCmd.OpenQuery "qtt174111Dm_CodificaDemandas02", acNormal, acEdit
216     DoCmd.OpenQuery "qtt174111Dm_CodificaDemandas03", acNormal, acEdit
217     DoCmd.OpenQuery "qtt174111Dm_CodificaDemandas04", acNormal, acEdit
218     DoCmd.OpenQuery "qtt174111Dm_CodificaDemandas05", acNormal, acEdit
219     DoCmd.OpenQuery "qtt174111Dm_CodificaDemandas06", acNormal, acEdit
220     DoCmd.OpenQuery "qtt174111Dm_CodificaDemandas07", acNormal, acEdit
221     DoCmd.OpenQuery "qtt174111Dm_CodificaDemandas08", acNormal, acEdit
222     DoCmd.OpenQuery "qtt174111Dm_CodificaDemandas09", acNormal, acEdit
223     DoCmd.OpenQuery "qtt174111Dm_CodificaDemandas10", acNormal, acEdit
224     DoCmd.OpenQuery "qtt174111Dm_CodificaDemandas11", acNormal, acEdit
225     DoCmd.OpenQuery "qtt174111Dm_CodificaDemandas12", acNormal, acEdit
226     DoCmd.OpenQuery "qtt174111Dm_CodificaDemandas13", acNormal, acEdit
227
228 End Function
229
230
231 '-----
232 ' MóduloClase_CodificaDiario
233 '
234 '-----
235 Function MóduloClase_CodificaDiario()
236
237     DoCmd.OpenQuery "qt10Dr_Asignar00", acNormal, acEdit
238     DoCmd.OpenQuery "qt10Dr_Asignar01", acNormal, acEdit
239     DoCmd.OpenQuery "qt10Dr_Asignar02", acNormal, acEdit
240     DoCmd.OpenQuery "qt10Dr_Asignar03", acNormal, acEdit
241     DoCmd.OpenQuery "qt10Dr_Asignar04", acNormal, acEdit
242     DoCmd.OpenQuery "qt10Dr_Asignar05", acNormal, acEdit
243     DoCmd.OpenQuery "qt10Dr_Asignar06", acNormal, acEdit
244     DoCmd.OpenQuery "qt10Dr_Asignar07", acNormal, acEdit
245     DoCmd.OpenQuery "qt10Dr_Asignar08", acNormal, acEdit
246     DoCmd.OpenQuery "qt10Dr_Asignar09", acNormal, acEdit
247     DoCmd.OpenQuery "qt10Dr_Asignar10", acNormal, acEdit
248     DoCmd.OpenQuery "qt10Dr_Asignar11", acNormal, acEdit
249     DoCmd.OpenQuery "qt10Dr_Asignar12", acNormal, acEdit
250     DoCmd.OpenQuery "qt10Dr_Asignar13", acNormal, acEdit
251     DoCmd.OpenQuery "qt10Dr_Asignar14", acNormal, acEdit
252     DoCmd.OpenQuery "qt10Dr_Asignar15", acNormal, acEdit
253     DoCmd.OpenQuery "qt10Dr_Asignar16", acNormal, acEdit
254     DoCmd.OpenQuery "qt10Dr_Asignar17", acNormal, acEdit
255     DoCmd.OpenQuery "qt10Dr_Asignar18", acNormal, acEdit
256     DoCmd.OpenQuery "qt10Dr_Asignar19", acNormal, acEdit
257     DoCmd.OpenQuery "qt10Dr_Asignar20", acNormal, acEdit
258     DoCmd.OpenQuery "qxt174111Dm_EliminaRegistros", acNormal, acEdit
259
260 End Function
261
262
263 '-----
264 ' MóduloClase_Codifica_Personal
265 '

```

```

266 '-----
267 Function MóduloClase_Codifica_Personal()
268
269     DoCmd.OpenQuery "qst180Pr00_CdgPers", acNormal, acEdit
270     DoCmd.OpenQuery "qst180Pr03_CdgPers", acNormal, acEdit
271     DoCmd.OpenQuery "qst180Pr09_CdgPers", acNormal, acEdit
272     DoCmd.OpenQuery "qst180Pr10_CdgPers", acNormal, acEdit
273     DoCmd.OpenQuery "qst180Pr13_CdgPers", acNormal, acEdit
274     DoCmd.OpenQuery "qst180Pr14_CdgPers", acNormal, acEdit
275     DoCmd.OpenQuery "qst180Pr15_CdgPers", acNormal, acEdit
276     DoCmd.OpenQuery "qst180Pr16_CdgPers", acNormal, acEdit
277
278 End Function
279
280
281 '-----
282 ' MóduloClase_CodificaTerceros
283 '
284 '-----
285 Function MóduloClase_CodificaTerceros()
286
287     DoCmd.OpenQuery "qst190Tr0_CdgTerc", acNormal, acEdit
288     DoCmd.OpenQuery "qst190Tr1_CdgTerc", acNormal, acEdit
289     DoCmd.OpenQuery "qst190Tr2_CdgTerc", acNormal, acEdit
290     DoCmd.OpenQuery "qst190Tr3_CdgTerc", acNormal, acEdit
291     DoCmd.OpenQuery "qst190Tr4_CdgTerc", acNormal, acEdit
292     DoCmd.OpenQuery "qst190Tr5_CdgTerc", acNormal, acEdit
293     DoCmd.OpenQuery "qst190Tr6_CdgTerc", acNormal, acEdit
294     DoCmd.OpenQuery "qst190Tr7_CdgTerc", acNormal, acEdit
295     DoCmd.OpenQuery "qst190Tr8_CdgTerc", acNormal, acEdit
296     DoCmd.OpenQuery "qst190Tr9_CdgTerc", acNormal, acEdit
297     DoCmd.OpenQuery "qst190Tr10_CdgTerc", acNormal, acEdit
298     DoCmd.OpenQuery "qst190Tr11_CdgTerc", acNormal, acEdit
299     DoCmd.OpenQuery "qst190Tr12_CdgTerc", acNormal, acEdit
300     DoCmd.OpenQuery "qst190Tr13_CdgTerc", acNormal, acEdit
301
302 End Function
303
304
305 '-----
306 ' MóduloClase_CreaTablaMaestra
307 '
308 '-----
309 Function MóduloClase_CreaTablaMaestra()
310
311     DoCmd.OpenQuery "qTM10_VaciarActividades", acNormal, acEdit
312     DoCmd.OpenQuery "qTM20_VaciarContratos", acNormal, acEdit
313     DoCmd.OpenQuery "qTM30_VaciarPersonal", acNormal, acEdit
314     DoCmd.OpenQuery "qTM40_VaciarDiarios", acNormal, acEdit
315     DoCmd.OpenQuery "qTM50_VaciarGestiónComercial", acNormal, acEdit
316     DoCmd.OpenQuery "qTM70_VaciarTablaMaestra", acNormal, acEdit
317     DoCmd.OpenQuery "qTM11_AnexarActividades", acNormal, acEdit
318     DoCmd.OpenQuery "qTM21_AnexarContratos", acNormal, acEdit
319     DoCmd.OpenQuery "qTM31_AnexarPersonal", acNormal, acEdit
320     DoCmd.OpenQuery "qTM41_AnexarDiario", acNormal, acEdit

```

Cogest.mdb (c) EPA
Módulo: Macro convertida- mMacros

noviembre de 2000
Página: 3833

```

321     DoCmd.OpenQuery "qTM51_AnexarGestiónComercial", acNormal, acEdit
322     DoCmd.OpenQuery "qTM71_AnexarTablaMaestra", acNormal, acEdit
323
324 End Function
325
326
327 '-----
328 ' MóduloClase_ImprimirRegistro
329 '
330 '-----
331 Function MóduloClase_ImprimirRegistro()
332
333     DoCmd.PrintOut acSelection, , , acHigh, 1, False
334
335 End Function
336
337
338 '-----
339 ' MóduloClase_NotasOmitidas
340 '
341 '-----
342 Function MóduloClase_NotasOmitidas()
343
344     With CodeContextObject
345         If ((.Dr_IdActividad) > "Ac0028") Then
346             DoCmd.RunCommand acCmdRecordsGoToNew
347         End If
348     End With
349
350 End Function
351
352
353 '-----
354 ' MóduloClase_MaximizaVentana
355 '
356 '-----
357 Function MóduloClase_MaximizaVentana()
358
359     With CodeContextObject
360         DoCmd.Maximize
361         If ((.Dr_IdActividad) = "Ac0001") Then
362             DoCmd.RunCommand acCmdRecordsGoToNew
363         End If
364         If ((.Dr_IdActividad) = "Ac0005") Then
365             DoCmd.RunCommand acCmdRecordsGoToNew
366         End If
367         If ((.Dr_IdActividad) = "Ac0006") Then
368             DoCmd.RunCommand acCmdRecordsGoToNew
369         End If
370         If ((.Dr_IdActividad) = "Ac0013") Then
371             DoCmd.RunCommand acCmdRecordsGoToNew
372         End If
373         If (Eval("[Dr_IdActividad] Between " & "Ac0014" & " And " & "Ac0028" & " And
([Dr_Notas])
Is Not Null")) Then
374             DoCmd.RunCommand acCmdRecordsGoToNew

```

Cogest.mdb (c) EPA
Módulo: Macro convertida- mMacros

noviembre de 2000
Página: 3834

```

375         End If
376         If (Eval("[Dr_IdActividad] Between ""Ac0007"" And ""Ac0012"" And
([Dr_Notas])
    Is Not Null")) Then
377             DoCmd.RunCommand acCmdRecordsGoToNew
378         End If
379         If (Eval("[Dr_IdActividad] Between ""Ac0002"" And ""Ac0004"" And
([Dr_Notas])
    Is Not Null")) Then
380             DoCmd.RunCommand acCmdRecordsGoToNew
381         End If
382     End With
383
384 End Function
385
386
387 '-----
388 ' MóduloClase_NotasMensaje
389 '
390 '-----
391 Function MóduloClase_NotasMensaje()
392
393     If (Eval("[Dr_IdActividad] Between ""Ac0014"" And ""Ac0028"" And ([Dr_Notas])
Is
    Null")) Then
394         Beep
395         MsgBox "; Por favor... ! ESCRIBA LA NOTA Y PULSE REANUDAR", vbCritical, ""
396     End If
397     If (Eval("[Dr_IdActividad] Between ""Ac0007"" And ""Ac0012"" And ([Dr_Notas])
Is
    Null")) Then
398         Beep
399         MsgBox "; Por favor... ! ESCRIBA LA NOTA Y PULSE REANUDAR", vbCritical, ""
400     End If
401     If (Eval("[Dr_IdActividad] Between ""Ac0002"" And ""Ac0004"" And ([Dr_Notas])
Is
    Null")) Then
402         Beep
403         MsgBox "; Por favor... ! ESCRIBA LA NOTA Y PULSE REANUDAR", vbCritical, ""
404     End If
405
406 End Function
407
408
409 '-----
410 ' MóduloClase_NotasNuevoRegistro
411 '
412 '-----
413 Function MóduloClase_NotasNuevoRegistro()
414
415     With CodeContextObject
416         If ((.Dr_Validacion) = True) Then
417             DoCmd.RunCommand acCmdRecordsGoToNew
418         End If
419         DoCmd.OpenQuery "qct10Dr_AnexaCálculosParciales", acNormal, acEdit
420         Call Shell("Excel ""c:\Cogest\CostesParciales"", 1)
421     End With
422
423 End Function
424

```

```

425
426 '-----
427 ' MóduloClase_ImprimirParteMensualHoras
428 '
429 '-----
430 Function MóduloClase_ImprimirParteMensualHoras()
431
432     DoCmd.OpenQuery "qh1tmp9HS_VaciaHorasSoporte", acNormal, acEdit
433     DoCmd.OpenQuery "qh2tmp9HN_VaciaNegativasAnteriores", acNormal, acEdit
434     DoCmd.OpenQuery "qh3tmp9HN_AnxarHorasNegativasAnteriores", acNormal, acEdit
435     DoCmd.OpenQuery "qh40tmp9HN_ActualizaHorasNegativasAnteriores", acNormal, acEdit
436
437     DoCmd.OpenQuery "qh41tmp9HN_ActualizaHorasNegativasAnteriores", acNormal, acEdit
438
439     DoCmd.OpenQuery "qh5tmp9HS_AnexaHorasNegativas", acNormal, acEdit
440     DoCmd.OpenQuery "qh6tmp9HS_AnexaHorasMes", acNormal, acEdit
441     DoCmd.OpenQuery "qh7tmp9HS_AgrupamientoRegistros", acNormal, acEdit
442     DoCmd.OpenQuery "qh8tmp9HM_EliminaImportesNegativos", acNormal, acEdit
443     DoCmd.PrintOut acPrintAll, , , acHigh, 1, True
444
445 End Function
446
447 '-----
448 ' MóduloClase_RegistroNuevoCondicionado
449 '
450 '-----
451 Function MóduloClase_RegistroNuevoCondicionado()
452
453     With CodeContextObject
454         If ((.Dr_Validación) = True) Then
455             DoCmd.RunCommand acCmdRecordsGoToNew
456         End If
457     End With
458 End Function
459
460
461 '-----
462 ' MóduloClase_RegistroNuevo
463 '
464 '-----
465 Function MóduloClase_RegistroNuevo()
466
467     DoCmd.RunCommand acCmdRecordsGoToNew
468
469 End Function
470
471
472 '-----
473 ' MóduloClase_RegistroAnterior
474 '
475 '-----
476 Function MóduloClase_RegistroAnterior()
477
    
```

Cogest.mdb (c) EPA
 Módulo: Macro convertida- mMacros

noviembre de 2000
 Página: 3836

```

478     DoCmd.RunCommand acCmdRecordsGoToPrevious
479
480 End Function
481
482
483 '-----
484 ' MóduloClase_RegistroSiguiente
485 '
486 '-----
487 Function MóduloClase_RegistroSiguiente()
488
489     DoCmd.RunCommand acCmdRecordsGoToNext
490
491 End Function
492
493
494 '-----
495 ' MóduloClase_RegistroPrimero
496 '
497 '-----
498 Function MóduloClase_RegistroPrimero()
499
500     DoCmd.RunCommand acCmdRecordsGoToFirst
501
502 End Function
503
504
505 '-----
506 ' MóduloClase_RegistroÚltimo
507 '
508 '-----
509 Function MóduloClase_RegistroÚltimo()
510
511     DoCmd.RunCommand acCmdRecordsGoToLast
512
513 End Function
514
515
516 '-----
517 ' MóduloClase_Salir
518 '
519 '-----
520 Function MóduloClase_Salir()
521
522     DoCmd.Quit acSave
523
524 End Function
525
526
527 '-----
528 ' MóduloClase_TabDinAnálisisAnual
529 '
530 '-----
531 Function MóduloClase_TabDinAnálisisAnual()
532

```

Cogest.mdb (c) EPA
 Módulo: Macro convertida- mMacros

noviembre de 2000
 Página: 3837

```

533     DoCmd.OpenQuery "qct10Dr7_VaciarAnálisisAnual", acNormal, acEdit
534     DoCmd.OpenQuery "qct10Dr6_AnexarAnálisisAnual", acNormal, acEdit
535     Call Shell("Excel d:\Cogest\AnálisisAnual.xls", 1)
536
537 End Function
538
539
540 '-----
541 ' MóduloClase_TabDinAnálisisTemporal
542 '
543 '-----
544 Function MóduloClase_TabDinAnálisisTemporal()
545
546     DoCmd.OpenQuery "qct10Dr3_VacíaCálculosParciales", acNormal, acEdit
547     DoCmd.OpenQuery "qct10Dr5_AnexaCálculosParciales", acNormal, acEdit
548     Call Shell("Excel d:\Cogest\AnálisisTemporal.xls", 1)
549
550 End Function
551
552
553 '-----
554 ' MóduloClase_TabDinAnálisisTotal
555 '
556 '-----
557 Function MóduloClase_TabDinAnálisisTotal()
558
559     DoCmd.OpenQuery "qct10Dr2_VacíaCálculosTotales", acNormal, acEdit
560     DoCmd.OpenQuery "qct10Dr4_AnexaCálculosTotales", acNormal, acEdit
561     Call Shell("Excel d:\Cogest\AnálisisTotal.xls", 1)
562
563 End Function
564
565
566 '-----
567 ' MóduloClase_TabDinAsince
568 '
569 '-----
570 Function MóduloClase_TabDinAsince()
571
572     Call Shell("Excel d:\Cogest\Asince.xls", 1)
573
574 End Function
575
576
577 '-----
578 ' MóduloClase_TabDinBancoEspaña
579 '
580 '-----
581 Function MóduloClase_TabDinBancoEspaña()
582
583     Call Shell("Excel d:\Cogest\BancoEspaña.xls", 1)
584
585 End Function
586
587
    
```

Cogest.mdb (c) EPA
Módulo: Macro convertida- mMacros

noviembre de 2000
Página: 3838

```
588 '-----
589 ' MóduloClase_TabDinComparaciónCo
590 '
591 '-----
592 Function MóduloClase_TabDinComparaciónCo()
593
594     Call Shell("Excel d:\Cogest\ContaComp97_98_99.xls", 1)
595
596 End Function
597
598
599 '-----
600 ' MóduloClase_ContaComp97_98_99
601 '
602 '-----
603 Function MóduloClase_ContaComp97_98_99()
604
605     Call Shell("Excel d:\Cogest\ContaComp97_98_99.xls", 1)
606
607 End Function
608
609
610 '-----
611 ' MóduloClase_TabDinControlCostesEstándar
612 '
613 '-----
614 Function MóduloClase_TabDinControlCostesEstándar()
615
616     Call Shell("Excel d:\Cogest\ControlCostesEstándar.xls", 1)
617
618 End Function
619
620
621 '-----
622 ' MóduloClase_TabDinCostesEstándar
623 '
624 '-----
625 Function MóduloClase_TabDinCostesEstándar()
626
627     Call Shell("Excel d:\Cogest\CostesEstándar.xls", 1)
628
629 End Function
630
631
632 '-----
633 ' MóduloClase_TabDinCuentasAnuales
634 '
635 '-----
636 Function MóduloClase_TabDinCuentasAnuales()
637
638     Call Shell("Excel d:\Cogest\CuentasAnuales.xls", 1)
639
640 End Function
641
642
```

```

643 '-----
644 ' MóduloClase_TabDinEncuestas
645 '
646 '-----
647 Function MóduloClase_TabDinEncuestas()
648
649     Call Shell("Excel d:\Cogest\Encuestas.xls", 1)
650
651 End Function
652
653
654 '-----
655 ' MóduloClase_TabDinExistencias
656 '
657 '-----
658 Function MóduloClase_TabDinExistencias()
659
660     DoCmd.OpenQuery "qTM80_VaciarExistencias", acNormal, acEdit
661     DoCmd.OpenQuery "qTM81_AnexarExistencias", acNormal, acEdit
662     Call Shell("Excel d:\Cogest\Existencias.xls", 1)
663
664 End Function
665
666
667 '-----
668 ' MóduloClase_TabDinMacroeconomía
669 '
670 '-----
671 Function MóduloClase_TabDinMacroeconomía()
672
673     Call Shell("Excel d:\Cogest\Macroeconomía.xls", 1)
674
675 End Function
676
677
678 '-----
679 ' MóduloClase_TabDinRatios
680 '
681 '-----
682 Function MóduloClase_TabDinRatios()
683
684     Call Shell("Excel d:\Cogest\Ratios.xls", 1)
685
686 End Function
687
688
689 '-----
690 ' MóduloClase_TabDinResultados
691 '
692 '-----
693 Function MóduloClase_TabDinResultados()
694
695     DoCmd.OpenQuery "qTM90_VaciarResultados", acNormal, acEdit
696     DoCmd.OpenQuery "qTM91_AnexarResultados", acNormal, acEdit
697     Call Shell("Excel d:\Cogest\Resultados.xls", 1)

```

```

698
699 End Function
700
701
702 '-----
703 ' MóduloClase_TabDinTecniberia
704 '
705 '-----
706 Function MóduloClase_TabDinTecniberia()
707
708     Call Shell("Excel d:\Cogest\Tecniberia.xls", 1)
709
710 End Function
711
712
713 '-----
714 ' MóduloClase_TablaTablaMaestraCrea
715 '
716 '-----
717 Function MóduloClase_TablaTablaMaestraCrea()
718
719     DoCmd.OpenQuery "qTM10_VaciarActividades", acNormal, acEdit
720     DoCmd.OpenQuery "qTM20_VaciarContratos", acNormal, acEdit
721     DoCmd.OpenQuery "qTM30_VaciarPersonal", acNormal, acEdit
722     DoCmd.OpenQuery "qTM40_VaciarDiarios", acNormal, acEdit
723     DoCmd.OpenQuery "qTM50_VaciarGestiónComercial", acNormal, acEdit
724     DoCmd.OpenQuery "qTM70_VaciarTablaMaetra", acNormal, acEdit
725     DoCmd.OpenQuery "qTM11_AnexarActividades", acNormal, acEdit
726     DoCmd.OpenQuery "qTM21_AnexarContratos", acNormal, acEdit
727     DoCmd.OpenQuery "qTM31_AnexarPersonal", acNormal, acEdit
728     DoCmd.OpenQuery "qTM41_AnexarDiario", acNormal, acEdit
729     DoCmd.OpenQuery "qTM51_AnexarGestiónComercial", acNormal, acEdit
730     DoCmd.OpenQuery "qTM71_AnexarTablaMaestra", acNormal, acEdit
731
732 End Function
733
734
735 '-----
736 ' MóduloClase_TablaMaestraVacía
737 '
738 '-----
739 Function MóduloClase_TablaMaestraVacía()
740
741     DoCmd.OpenQuery "qTM10_VaciarActividades", acNormal, acEdit
742     DoCmd.OpenQuery "qTM30_VaciarPersonal", acNormal, acEdit
743     DoCmd.OpenQuery "qTM20_VaciarContratos", acNormal, acEdit
744     DoCmd.OpenQuery "qTM40_VaciarDiarios", acNormal, acEdit
745     DoCmd.OpenQuery "qTM50_VaciarGestiónComercial", acNormal, acEdit
746     DoCmd.OpenQuery "qTM70_VaciarTablaMaetra", acNormal, acEdit
747
748 End Function
749
750
    
```

Cogest.mdb (c) EPA
Módulo: Macro convertida- mMacros

noviembre de 2000
Página: 3841

Permisos de usuario

admin

Permisos de grupo

Admins
Users

Cogest.mdb (c) EPA
Base de datos: Cogest.mdb (c) EPA

noviembre de 2000
Página: 3842

Propiedades

AccessVersion:	07.53	AllowBreakIntoCode:	Falso
AllowBuiltinToolbars:	Falso	AllowFullMenus:	Falso
AllowShortcutMenus:	Falso	AllowSpecialKeys:	Falso
AllowToolbarChanges:	Falso	Applcon:	C:\Archivos de programa\Microsoft
AppTitle:	COGEST	Build:	4122
Def. actualizable:	Verdadero	Orden de combinación:	Español
Registros afectados:	0	Show Values in	1
Show Values in	1	Show Values in	0
Show Values Limit:	5000	StartUpForm:	Panel de control
StartUpShowDBWindow		Falso	StartUpShowStatusBar: Falso
Tiempo de espera de la	60	Transactions:	Verdadero
Versión :	3.0		

Permisos de usuario

admin

Permisos de grupo

Admins
Users

Relaciones

{C71EC92B-9D0D-11D4-9C89-00C04F8EEACE}

t810Es_Estructura	t17000Ct_Contratos
Es_CdFuncional	Ct_IdFuncional
:	Indeterminado
Atributos:	No exigir

{C71EC92C-9D0D-11D4-9C89-00C04F8EEACE}

t160Ac_Actividades	t161SC_SubComplement
Ac_IdSubComplementaria	SC_CdSubComplementari
Atributos:	Indeterminado
Atributos:	No exigir

{C71EC92D-9D0D-11D4-9C89-00C04F8EEACE}

t162SB_SubBásica	t160Ac_Actividades
SB_CdSubBásica	Ac_IdSubBásica
Atributos:	Uno a varios
Atributos:	No exigir

{C71EC932-9D0D-11D4-9C89-00C04F8EEACE}

t11Md_Modalidad	t10Dr_Diario
Md_CdModalidad	1 ∞ Dr_IdModalidad
Atributos:	Exigir
Atributos:	Uno a varios

{C71EC933-9D0D-11D4-9C89-00C04F8EEACE}

t12Cn_Concepto	t10Dr_Diario
Cn_CdConceptos	1 ∞ Dr_IdConcepto
Atributos:	Uno a varios
Atributos:	Exigir

{C71EC934-9D0D-11D4-9C89-00C04F8EEACE}

t13HD_HrDía	t10Dr_Diario
HD_Tiempo	Dr_Fecha
Atributos:	Uno a varios
Atributos:	No exigir

{C71EC935-9D0D-11D4-9C89-00C04F8EEACE}

t14Dc_Documento	t10Dr_Diario
Dc_CdDocumento	1 ∞ Dr_IdDocumento
Atributos:	Uno a varios
Atributos:	Exigir

{C71EC936-9D0D-11D4-9C89-00C04F8EEACE}

t160Ac_Actividades	t10Dr_Diario
Ac_CdActividades	1 ∞ Dr_IdActividad
Atributos:	Uno a varios
Atributos:	Exigir

{C71EC937-9D0D-11D4-9C89-00C04F8EEACE}

t160Ac_Actividades	t10Dr_Diario
Ac_CdActividades	1 ∞ Dr_IdActividad
Atributos:	Uno a varios
Atributos:	Exigir

{C71EC938-9D0D-11D4-9C89-00C04F8EEACE}

t170000Ct_Contratos	t10Dr_Diario
Ct_CdContrato	1 ∞ Dr_IdContrato
Atributos:	Uno a varios
Atributos:	Exigir

{C71EC939-9D0D-11D4-9C89-00C04F8EEACE}

t171000Ct_SubContratos	t170000Ct_Contratos
SC_CdSubContrato	Ct_IdSubContrato

Atributos:	Uno a varios
Atributos:	No exigir

{C71EC93A-9D0D-11D4-9C89-00C04F8EEACE}

t172000Py_Proyecto	t170000Ct_Contratos
Pr_CdProyecto	Ct_IdProyecto

Atributos:	Uno a varios
Atributos:	No exigir

{C71EC93B-9D0D-11D4-9C89-00C04F8EEACE}

t173000Ob_Objeto	t170000Ct_Contratos
Ob_CdObjeto	Ct_IdObjeto

Atributos:	No exigir
Atributos:	Uno a varios

{C71EC93C-9D0D-11D4-9C89-00C04F8EEACE}

t180Pr_Personal	t10Dr_Diario
Pr_CdPersonal	1 ∞ Dr_IdPersonal

Atributos:	Uno a varios
Atributos:	Exigir

{C71EC93D-9D0D-11D4-9C89-00C04F8EEACE}

t181Cl_Cualificación	t180Pr_Personal
Cl_CdCualificación	Pr_IdCualificación

Atributos:	Uno a varios
Atributos:	No exigir

{C71EC93E-9D0D-11D4-9C89-00C04F8EEACE}

t182Cg_Categoría	t180Pr_Personal
Cg_CdCategoría	Pr_IdCategoría
Atributos:	Uno a varios
Atributos:	No exigir

{C71EC93F-9D0D-11D4-9C89-00C04F8EEACE}

t183Jr_Jornada	t180Pr_Personal
Jr_CdJornada	Pr_IdJornada
Atributos:	Indeterminado
Atributos:	No exigir

{C71EC940-9D0D-11D4-9C89-00C04F8EEACE}

t184Ps_Puesto	t180Pr_Personal
Ps_CdPuesto	Pr_IdPuesto
Atributos:	No exigir
Atributos:	Uno a varios

{C71EC941-9D0D-11D4-9C89-00C04F8EEACE}

t185RI_Relación	t180Pr_Personal
RI_CdRelación	Pr_IdRelación
Atributos:	Uno a varios
Atributos:	No exigir

{C71EC942-9D0D-11D4-9C89-00C04F8EEACE}

t190Tr_Terceros	t10Dr_Diario
Tr_CdTerceros	Dr_IdTerceros
Atributos:	Uno a varios
Atributos:	No exigir

{C71EC943-9D0D-11D4-9C89-00C04F8EEACE}

t190Tr_Terceros	t170000Ct_Contratos
Tr_CdTerceros	Ct_IdTerceros
Atributos:	Uno a varios
Atributos:	No exigir

{C71EC944-9D0D-11D4-9C89-00C04F8EEACE}

t191Nt_Naturaleza	t190Tr_Terceros
Nt_CdTerceroNaturaleza	Tr_IdNaturaleza
Atributos:	Uno a varios
Atributos:	No exigir

{C71EC945-9D0D-11D4-9C89-00C04F8EEACE}

t192Tp_Tipo	t190Tr_Terceros
Tp_CdTipoTercero	Tr_IdTipoTercero
Atributos:	No exigir
Atributos:	Uno a varios

Reference

t9071NG_NivelesGastos	t907RG_Reclasificación
NG_Código	DG_CdDetalle
Atributos:	Uno a varios
Atributos:	No exigir

Reference1

t9071NG_NivelesGastos	t907RG_Reclasificación
NG_Código	NG_Código
Atributos:	Uno a varios
Atributos:	No exigir

Reference10

t8721TF_ClaseFormulari	T872fR_Formularios
CF_Código	CF_Código
Atributos:	No exigir
Atributos:	Uno a varios

Reference11

t873ICI_ClaseInformes	t873In_Informes
CI_CdInformes	CI_CdInformes
Atributos:	No exigir
Atributos:	Uno a varios

Reference2

t9072DG_DetalleGastos	t907RG_Reclasificación
DG_CdDetalle	DG_CdDetalle
Atributos:	Uno a varios
Atributos:	No exigir

Reference3

t8741CT_ClaseTablas	t874Tb_Tablas
CT_CdClaseTablas	CT_CdClaseTablas
Atributos:	Uno a varios
Atributos:	No exigir

Reference4

t8741CT_ClaseTablas	t874Tb_Tablas
CT_CdClaseTablas	CT_CdClaseTablas
Atributos:	Uno a varios
Atributos:	No exigir

Reference5

t8741CT_ClaseTablas	t874Tb_Tablas
CT_CdClaseTablas	CT_CdClaseTablas
Atributos:	Uno a varios
Atributos:	No exigir

Reference6

t8742TT_TipoTabla	t874Tb_Tablas
TT_CdClaseTablas	TT_CdClaseTablas
Atributos:	No exigir
Atributos:	Uno a varios

Reference7

t8700CC_ClaseCódigo	t870Cd_Códigos
CC_Nombre	CC_CdCódigo
Atributos:	Indeterminado
Atributos:	No exigir

Reference8

t8700CC_ClaseCódigo	t870Cd_Códigos
CC_CdCódigo	CC_CdCódigo
Atributos:	Uno a varios
Atributos:	No exigir

Reference9

t8710CQ_ClaseConsulta	t871Qr_Consultas
CQ_CdConsulta	CQ_CdConsulta
Atributos:	No exigir
Atributos:	Uno a varios