

CENTRO GASTRONÓMICO

ESTRASBURGO

DAVID BARRETO

PFC 2013/2014 TALLER2 TUTOR: PABLO PECIN LLOBELL

"Siempre que se analiza un plato, un estilo, nos fijamos en la composición, en las técnicas, incluso en el acierto en la combinación de productos. Pero pocas veces se piensa en que cada producto que uno está comiendo posee una historia detrás. (...) Retratar la trastienda de cada uno de estos ingredientes, tirar del hilo hasta el origen de una serie de productos emblemáticos, cada uno de los cuales implica un territorio, unas personas que lo trabajan desde hace tiempo, a menudo siguiendo unas técnicas y unos procedimientos ancestrales".

Ferrán Adrià, 2011 - The Fragile Feast
Routes to Ferrán Adrià

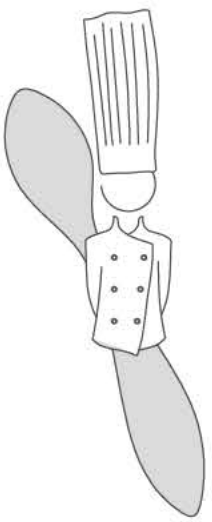

EL LUGAR

Estrasburgo

Capital de Alsacia, Francia
Población 1.200.000 habitantes
Idiomas Francés, Alemán, Alsatiano

Localizado el proyecto en el Quartier de la Gare

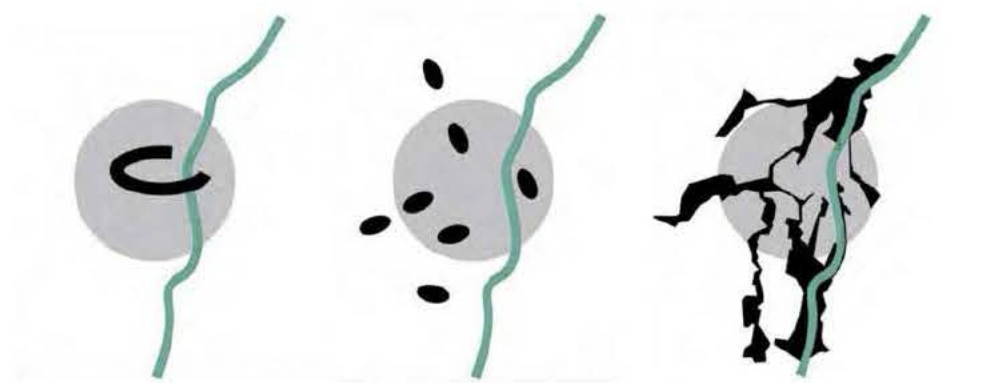

Estrasburgo como isla Zonas Verdes Zonas Inundables

EL PROYECTO

El proyecto nace como parte de un estudio para la reordenación del barrio de la Gare. Centrándose en el Quartier militar del ejército de tierra de Alsacia. El cual a parte de encontrarse en un estado visiblemente degradado, está dividido en 3 manzanas independientes acontecida por el desarrollo urbano de la ciudad. Lo que dificulta los niveles óptimos de seguridad exigidos por su uso.



LA PARCELA

La parcela elegida para la intervención es una manzana de uso militar, donde se mantienen dos de los edificios preexistentes por su interés histórico reconocido. El principal, el Caserne Senarmon, se rehabilitaría para uso de servicios, residencia y hotel. Y el edificio del Mess de Officiers, se incluye en el programa del proyecto ya que actualmente se usa como restaurante de oficiales del ejército mayor. Y el cual se ampliará para convertir su cocina como restaurante escuela, además de mejorar su accesibilidad.

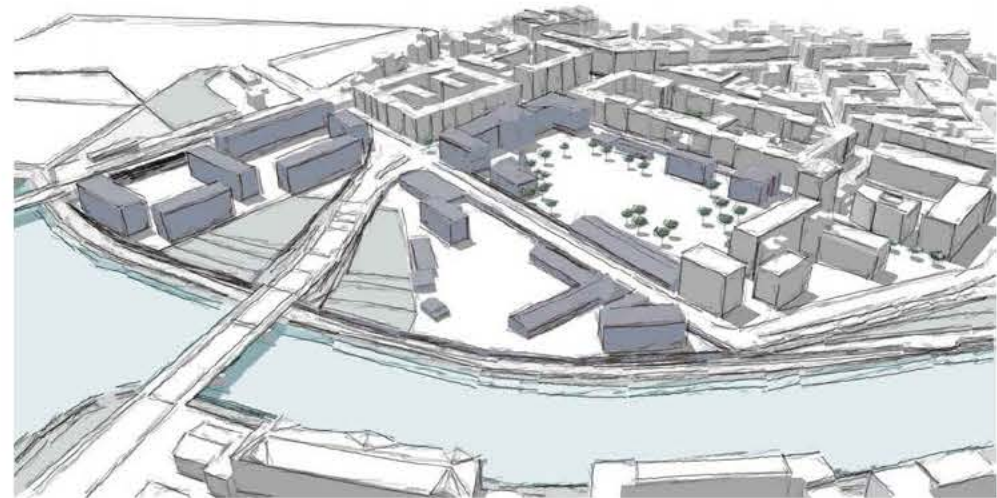

Preexistencias Militares

Emplazamiento

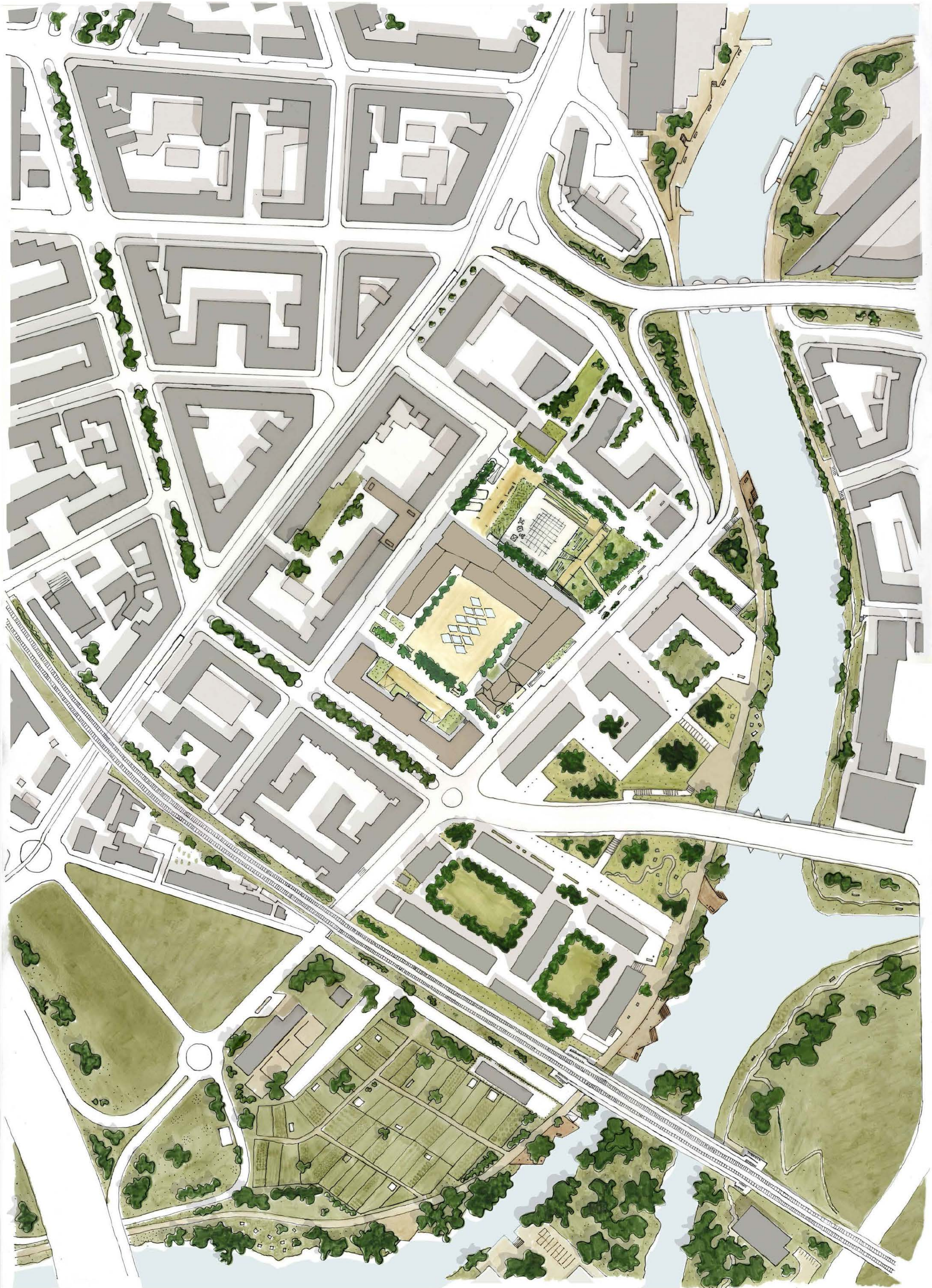

Escala 1/2000