

3. Escala: La calle

3.1. Sección transversal pueblo

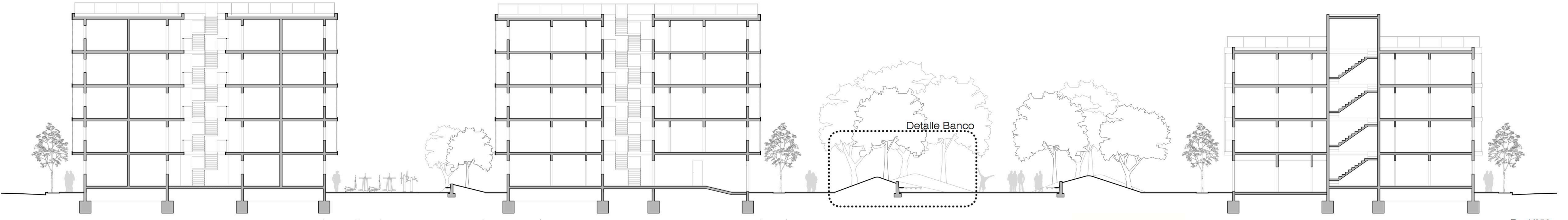

Es: 1/250

3.2. Detalle banco

A nivel de calle se plantea peatonalizar el mayor número de calles posibles. Esto nos deja la avenida del Mediterráneo junto a la siguiente que era utilizada únicamente como zona de aparcamiento y en ocasiones existía alguna pequeña zona de estar. En el caso de la avenida del Mediterráneo se permite circular a velocidades muy reducidas a la comunidad de vecinos en caso de necesitar dejar la compra y para el acceso a vehículos para abastecer a los diferentes equipamientos que aparecen en planta baja de todos los bloques que dan a la avenida del Mediterráneo. En planta baja donde aparecerán dichos comercios se eliminara el forjado sanitario para poder acceder desde cota 0.

En los bloques de viviendas, se añaden en todos los portales una rampa para mejorar la accesibilidad a las viviendas.

En la avenida del Mediterráneo van apareciendo el elemento de montículo con banco a menor escala que el que ya aparecía en el paseo a mayor escala y que se repite a menor escala en la calle más estrecha. Estos elementos van generando unos accesos que van comunicando los portales de las viviendas de una acera con las de enfrente, al mismo tiempo que comunican con los distintos comercios y equipamientos que van surgiendo en la avenida hasta llegar al paseo.

En la nueva calle que eliminamos todo aparcamiento para dejar una calle completamente peatonal, van apareciendo espacios para descansar, zonas de juego (parques infantiles), zonas de deporte (espacios para hacer fitness al aire libre), etc hasta llegar al paseo donde aparecen ya los espacios más abiertos y pistas deportivas.

- 1• Estrato terreno

2• Estrato compactado

3• Hormigón de limpieza (10cm)

4• Solera (10cm)

5• Mortero de agarre (3cm)

6• Pavimento placas de hormigón 30 cm ancho

7• Perfil metálico

8• Tierra con césped y arbolado

9• Geotextil

10• Lámina impermeable
- 11• Lámina drenante

12• Gravas

13• Tubo de drenaje

14• Murete banco

15• Junta de sellado PVC

16• Pletina metálica

17• Poliestireno

18• Banco, tabloneros madera

19• Banco, pletinas metálicas

20• Pavimento madera

21• Terreno

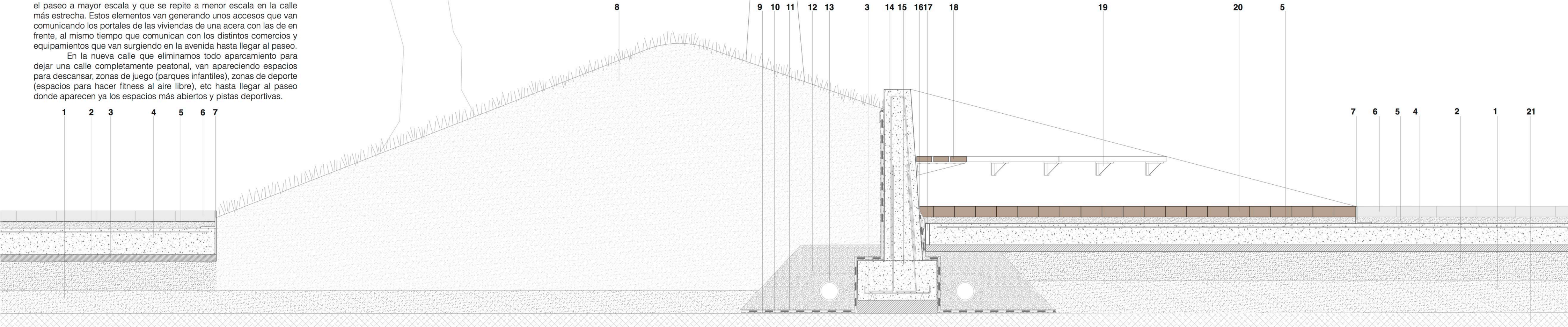

3.2. Detalle calle

Es: 1/20



Es: 1/250