

PROYECTO
de reforma
del
"Cinema Pompeya"
en Gaspar Aguilar 60
VALENCIA

Propietarios:
Don Jose Martinez Carin
Don Gerardo Villar Perez

ARQUITECTO:
D. JUAN Guardiola MARTINEZ

Propietario.- Jose Martinez Tarin. GERARDO VILLAR PEREZ
Obra.- Reforma Cine Cubierto -CINEMA POMPEYA-
Situación.- Caspar Aguilar
Población.- VALENCIA.

MEMORIA

Es objeto de la presente memoria, describir las obras a realizar en el Cinema Pompeya con motivo de la ampliación que se proyecta.

Dichas obras se refieren estrictamente a la elevación de un graderío que afecta a las dos primeras crugias de la Sala actual, con sus servicios correspondientes y reglamentarios.

MATERIALES: Hormigon en masa en refuerzo de pilares.

Fabrica de ladrillo en elevación de muros.

Jacenas principales, metalicas, lo mismo que pié derecho que se establece en sustitución de la actual.

Hormigon armado en jacenas de arriostramiento.

Viguetas prefabricadas en entramados piso.

Cubierta de fibrocemento y ouchillos metalicos, los ya existentes en la sala actual.

EVAHUACION AGUAS RESIDUALES: Las bajantes se situaran empotradas en cajas profundizadas en los muros y de facil control, acometiendo a la red actual y de ésta a la alcantarilla pública.

Todas las instalaciones estarán provistas de sifones inodoros.

VENTILACION: Las instalaciones estarán provistas de adecuados sistemas de ventilación, mediante tubos comunicados con el exterior y provistos de extractores de aire.

JUNTA DE ESPECTACULOS.

Art. 115.- Local Cubierto.

Art. 116.- 490 plateas y 250 anfiteatro.-Total 740.

Art. 117.- Salidas a Av. Caspar Aguilar y c. Jose Zaragoza.

Art. 118.- Exento de construcciones extrañas.

Art. 120.- Puertas a Caspar Aguilar- una de 2,00 m.

Id. Jose Zaragoza- tres de 2,10 m.

Todas se abriran en dirección a la salida.

Art. 122.- Cubicación salon - 3.135 m3.

Aforo total - 740 localidades.

Cubicación por espectador - 4,23 m3.

Art. 123.- Vestibulo platea 70,5 m2.

Id. graderio 70,5 m2.

Sala descanso 38,75 m2.

Art. 125.- Angulos redondeados en las neeillas.

Pasamanos en los muros de las escaleras.

Tramos inferiores a dieciocho peldaños.

Huella 30 cmts.-Contrahuella 17 cmts.

Art. 130.- Se prevee una enfermeria con ventilación directa.

Art. 131.- Accesos al patio de butacas, tres de 1,50 m.

Art. 133.- Sanitarios platea -caballeros- 6 urinarios.

2 water closet.

2 lavabos.

señoras - 3 water closet.

2 lavabos.

Sanitarios graderio-caballeros- 6 urinarios.

2 water closet.

2 lavabos.

señoras - 2 water closet.

2 lavabos.

Art. 135.-Platea - a paración butacas -entre respaldos de cada dos filas 85 cmts., con paso de 40 cmts.

Anfiteatro-gradas de 80 cmts de ancho y 17 de altura.

Paseo central en platea de 1,10 m., y minino laterales en ambas plantas de 75 cmts.

Art. 157.- La cabina de proyección será de 4, 10 x 3,05 m. y 2,80 m. de altura y dispondrá de servicios, de cuadro de mandos, embobinado, w.c. y lavabo.

Cualquier instalación no descrita en la presente memoria, se considerará construida con sujeción al vigente Reglamento de Espectáculos.

Valencia Marzo de 1959.

EL ARQUITECTO,



VISADO EN

25 MAR 1959

EL SECRETARIO
P. A.



PRESUPUESTO

10 m3.-	Hormigon en masa en cimentos a 340 ³⁰⁰ pts-	3.400 Ptas.
120 " .-	Fabrica de ladrillo en arcos a 600 pts-	72.000 "
2.200 Kg.-	De hierro laminado en perfiles y manufacturados para fachas y pte derechos a 13 pts.....	28.600 "
120 m2.-	Cielo raso de calizo con entramado, 40 pt.	12.000 "
80 " .-	Favimento baldosa hidraulica a 110 ⁷⁵ pts.-	8.800 "
60 " .-	Tabique panderete a 26 ³⁰-	1.560 "
170 " .-	Entramados de piso y gradario con viguetas prefabricadas y bovedillas a 210 ⁷⁵ pt-	35.700 "
16 " .-	Escaleras completamente terminadas a 450-	7.200 "
40 m.l.-	Bajantes urulita arena a 80 pts.....-	3.200 "
300 m2.-	Revoques y enlucidos hidraulicos a 33 ²³ pt-	9.900 "
450 " .-	Enlucidos de yeso a 16 ¹⁰ pts.....-	7.200 "
26 " .-	Carpinteria de taller a 500 pts.....-	13.000 "
	Fontaneria.....-	10.000 "
	Instalación electrica con tubo bergman.-	20.000 "
	Instalación completa grupo sanitario...-	2.000 "
	Pintura y decoración.....-	16.000 "
	Presupuesto ejecución material.....	254.360 "

Valencia Marzo de 1959.



 DE VALENCIA
 VISADO EN
 25 MAR 1959
 EL SECRETARIO
 P. A.

[Handwritten signature]

[Handwritten signature]

PROYECTO
de reforma
del
"Cinema Pompeya"
en Gaspar Aguilar 60
VALENCIA

Propietarios:
Don Jose Martinez Carin
Don Gerardo Villar Perez

ARQUITECTO:
D. JUAN *Guardiola* MARTINEZ

ESCALA 1:100

VALENCIA MARZO 1.959

EL ARQUITECTO,

Juan Guardiola



EL SECRETARIO
P. A.

Alfonso

Estado actual.

CALLE GASPAR AGUILAR

A C E R R A

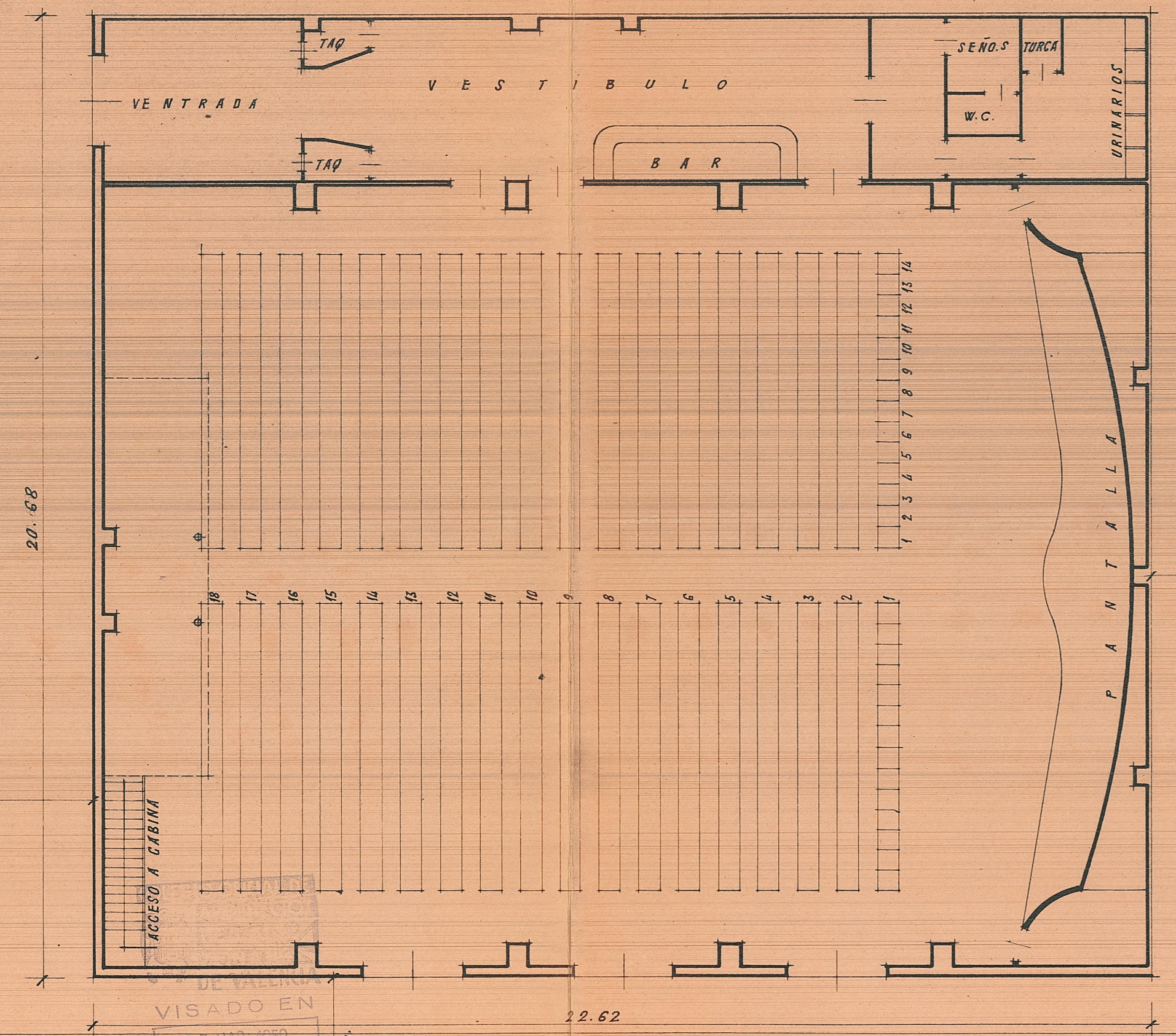

DE VALERIA
 VISADO EN
 25 MAR 1933
 EL SECRETARIO
 P. A.
 Planta, *[Signature]*
 EN PROYECTO 10 m.

EJE CALLE

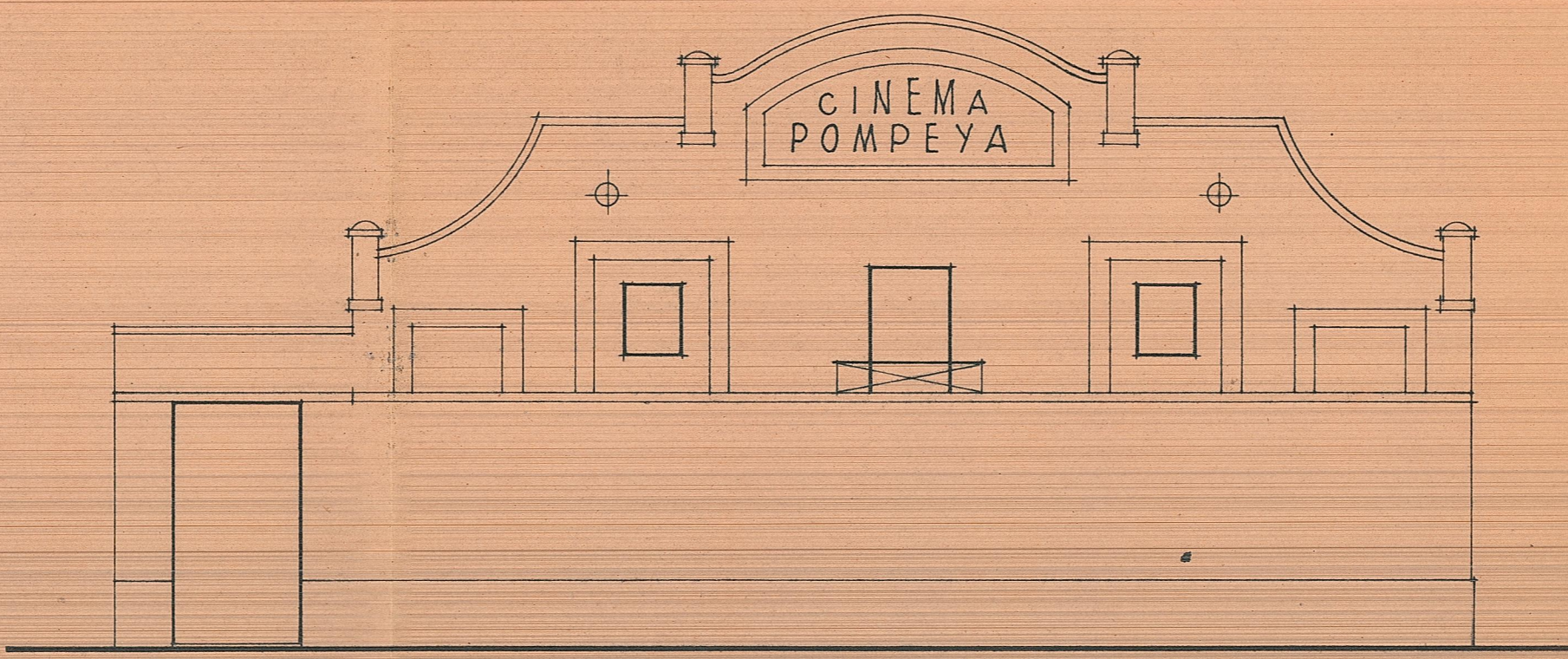

Fachada lateral.

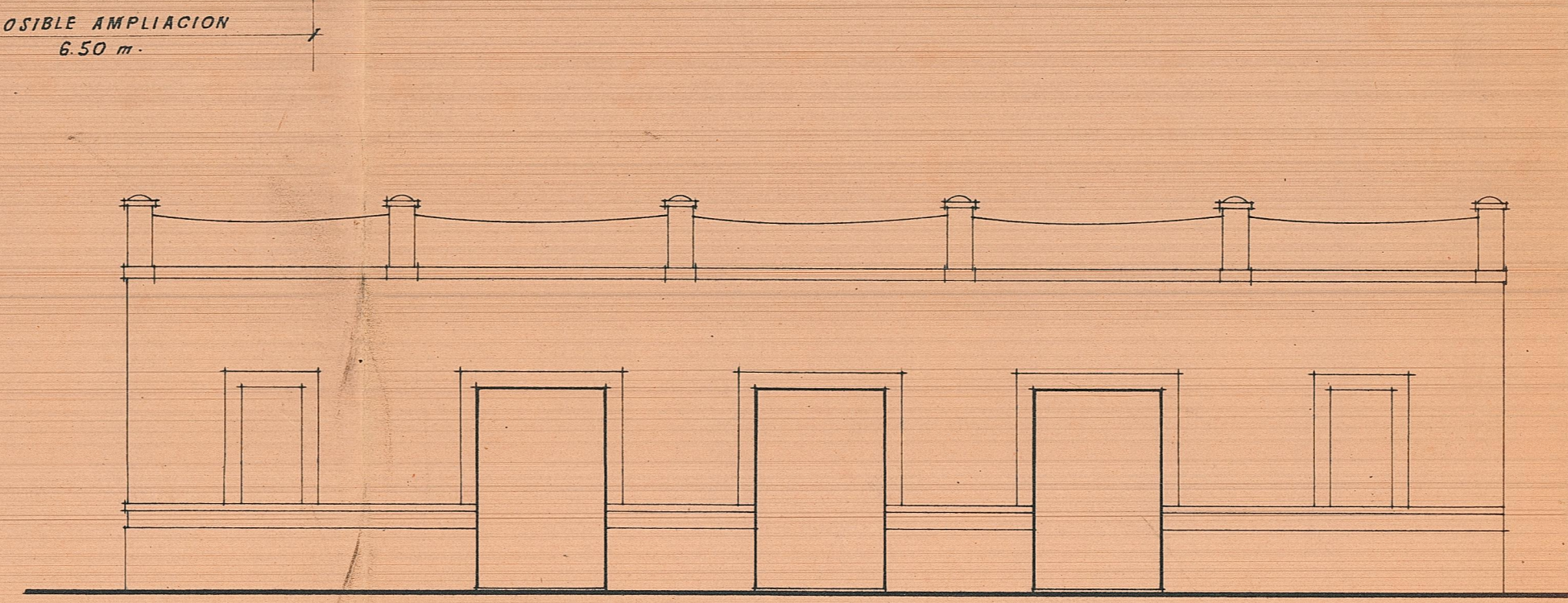

Fachada lateral.

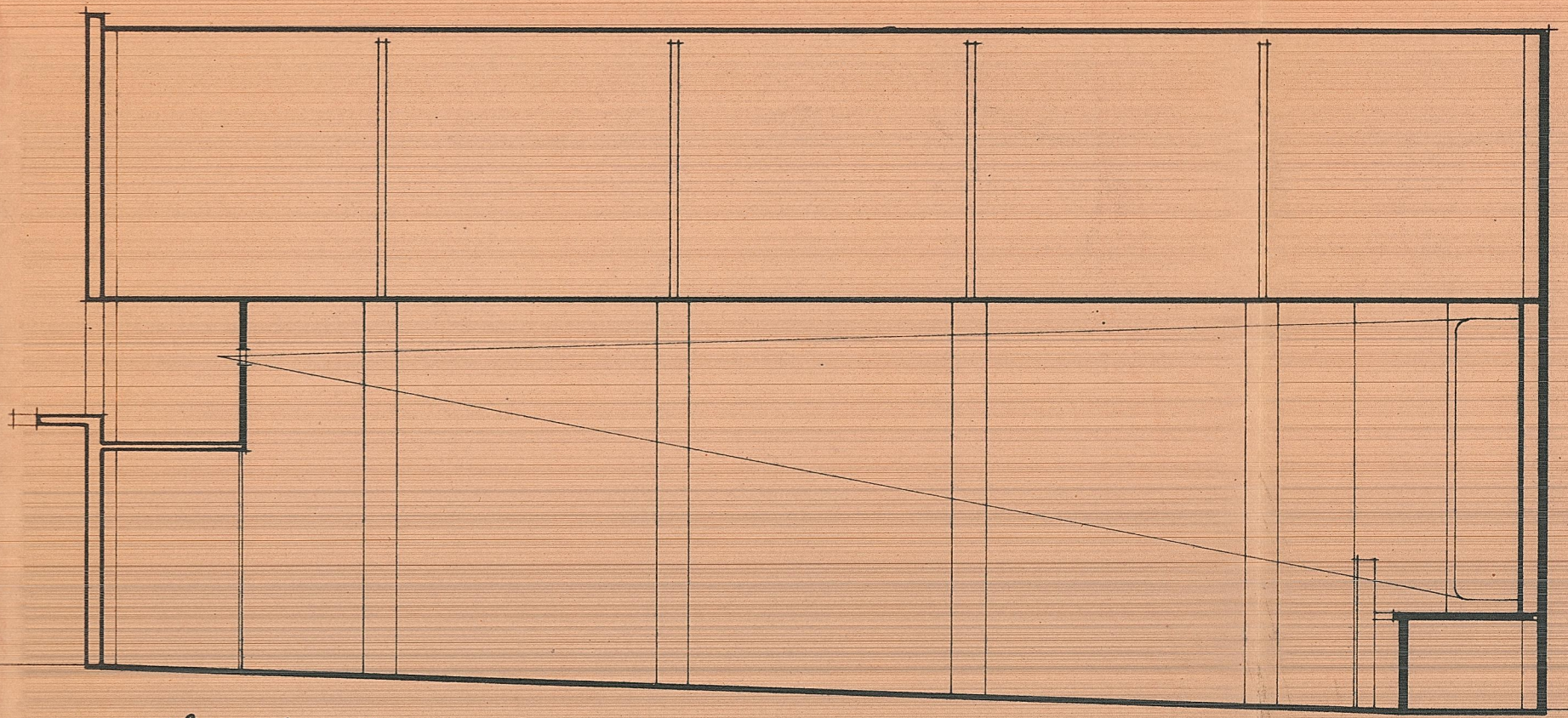

Sección longitudinal.

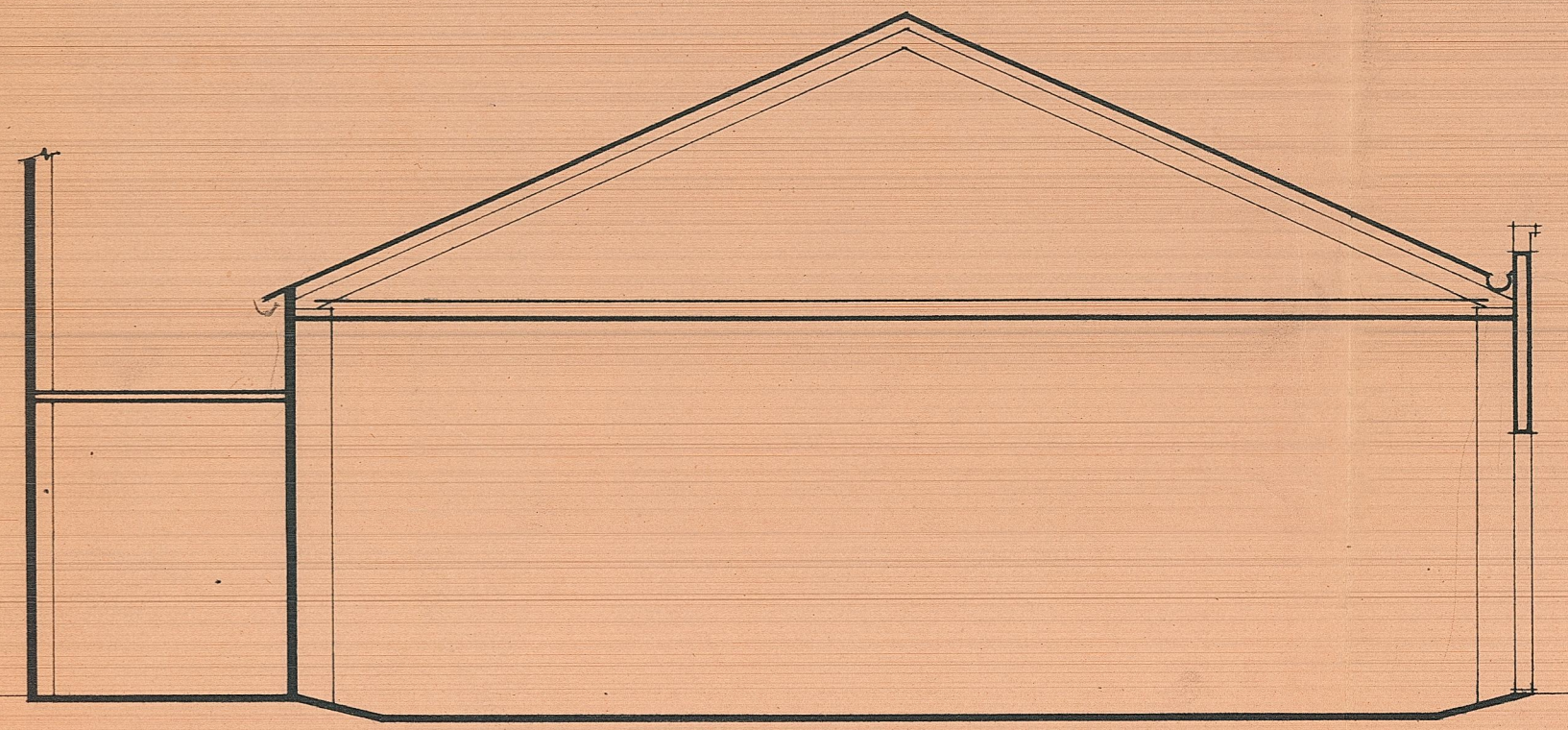

Sección transversal.

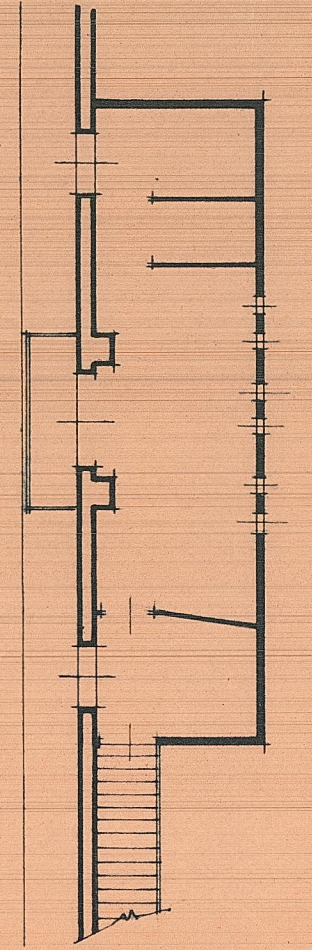

Cabina.

A V E N I D A G A S P A R A G U I L L A R

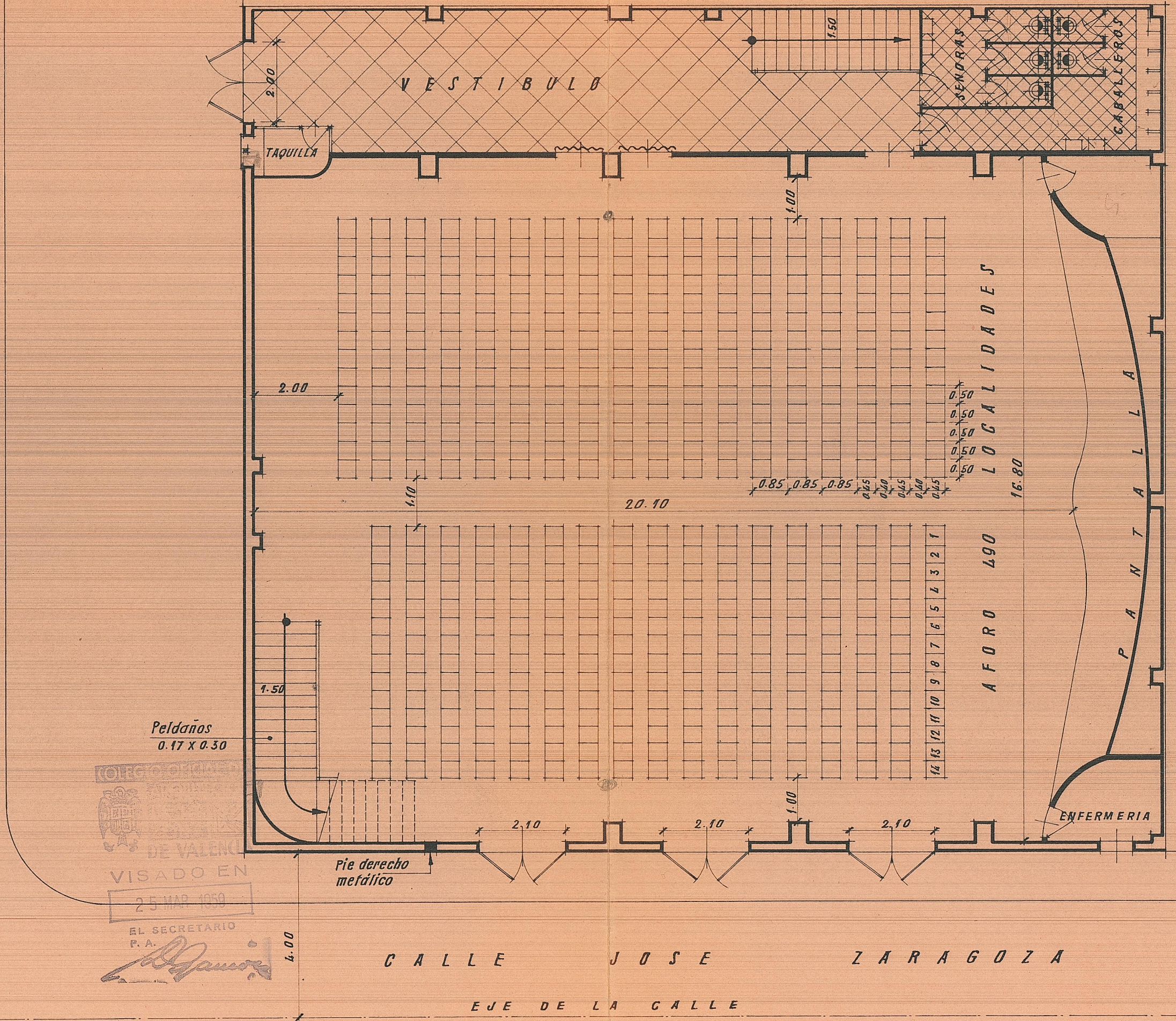

Planta de platea. ESCALA 1:100

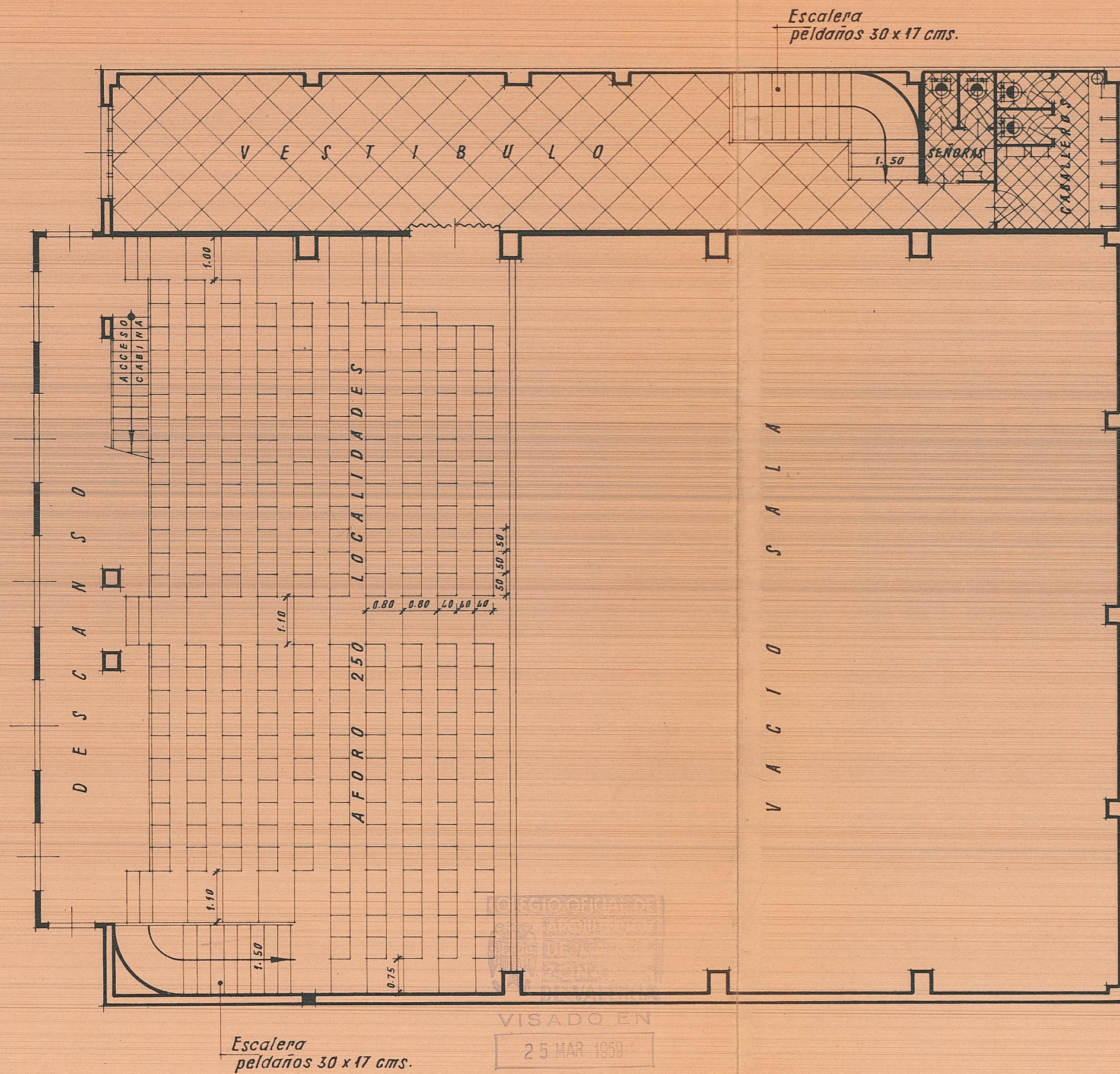

REGISTRO DE PROYECTOS DE OBRAS DE CONSTRUCCIÓN

VISADO EN

25 MAR 1959

EL SECRETARIO

P. A.

[Handwritten Signature]

Planta del anfiteatro. ESCALA 1/100

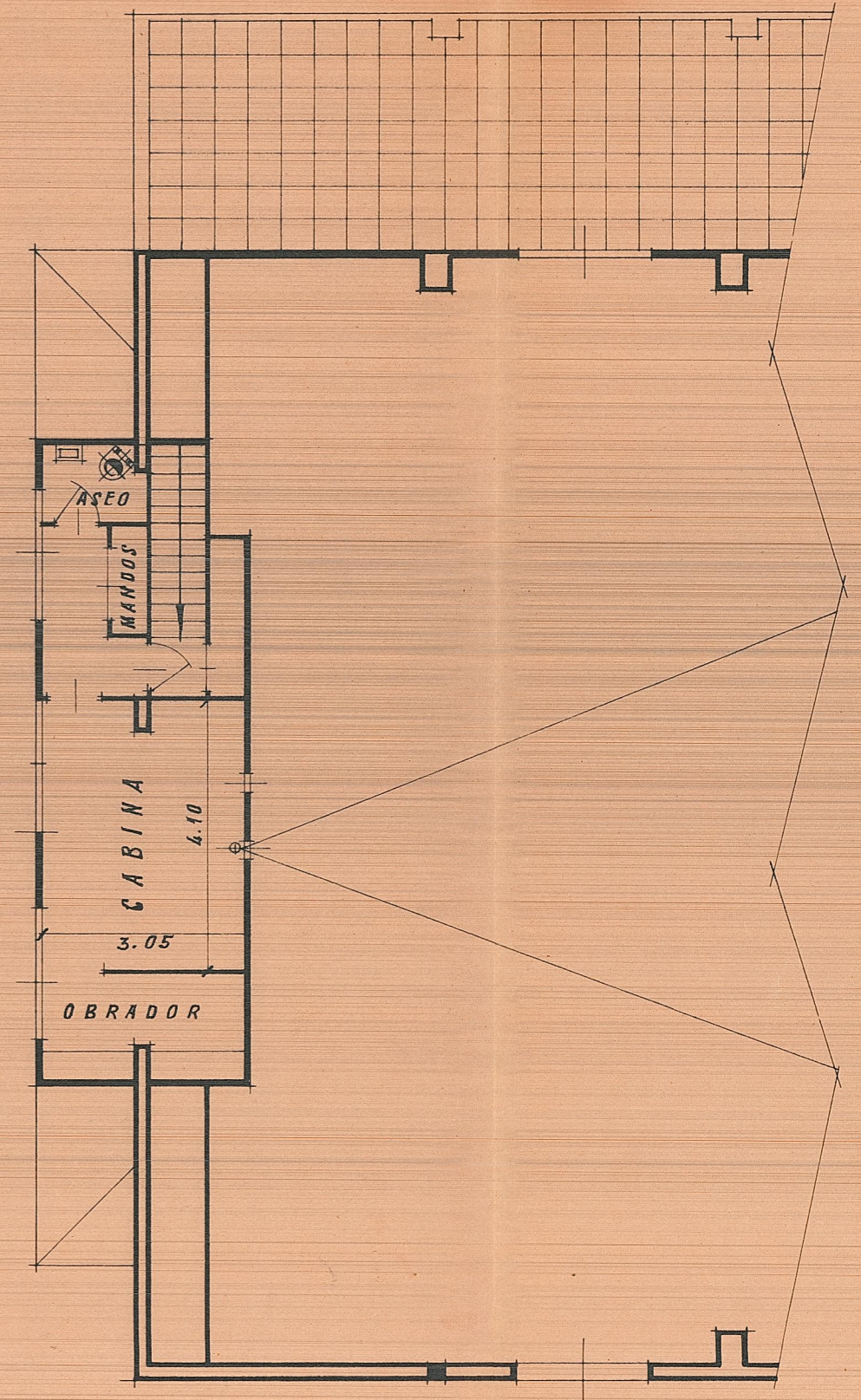

Planta de cabina.

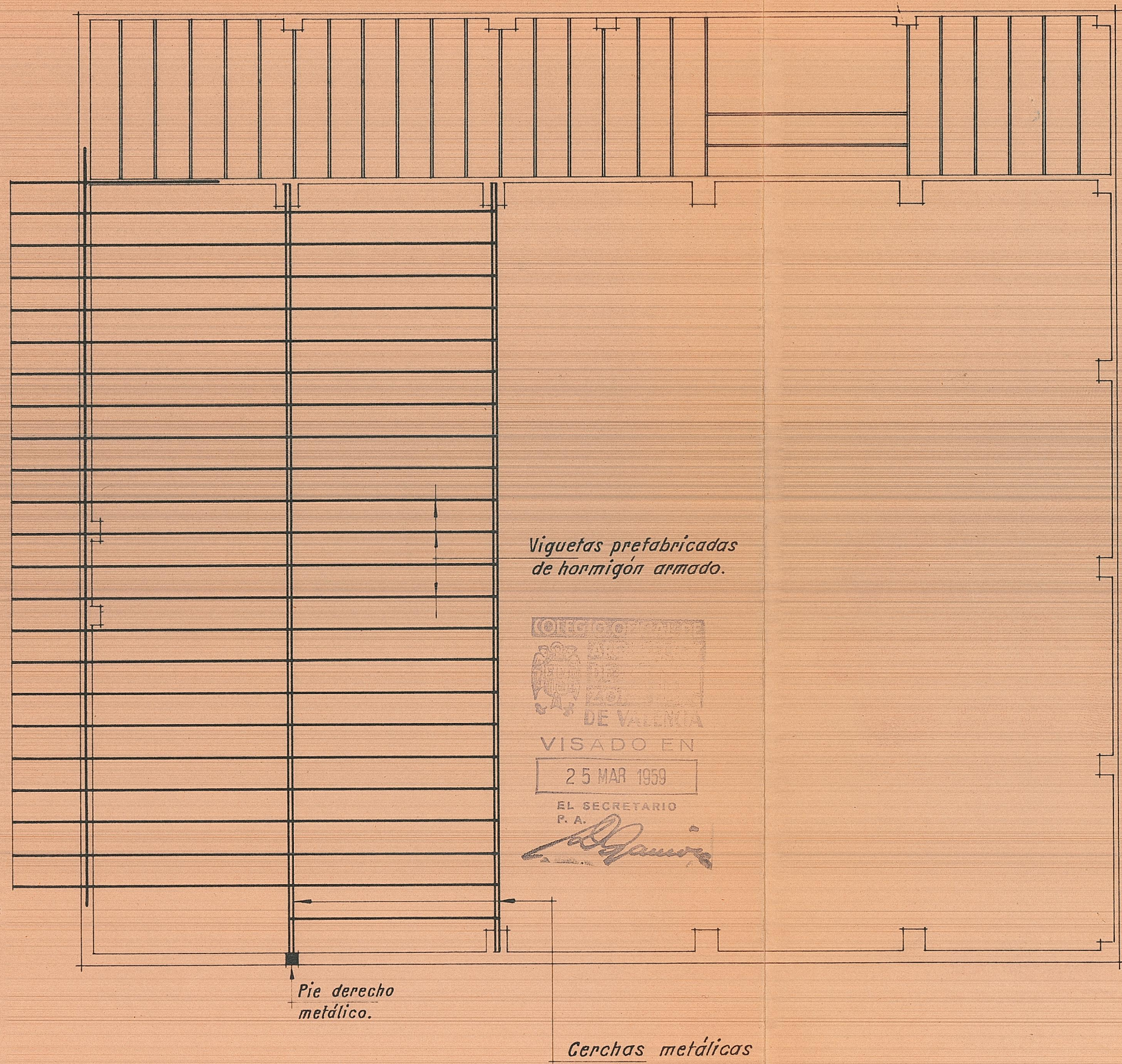

Planta de entramados del graderío. ESCALA 1/100

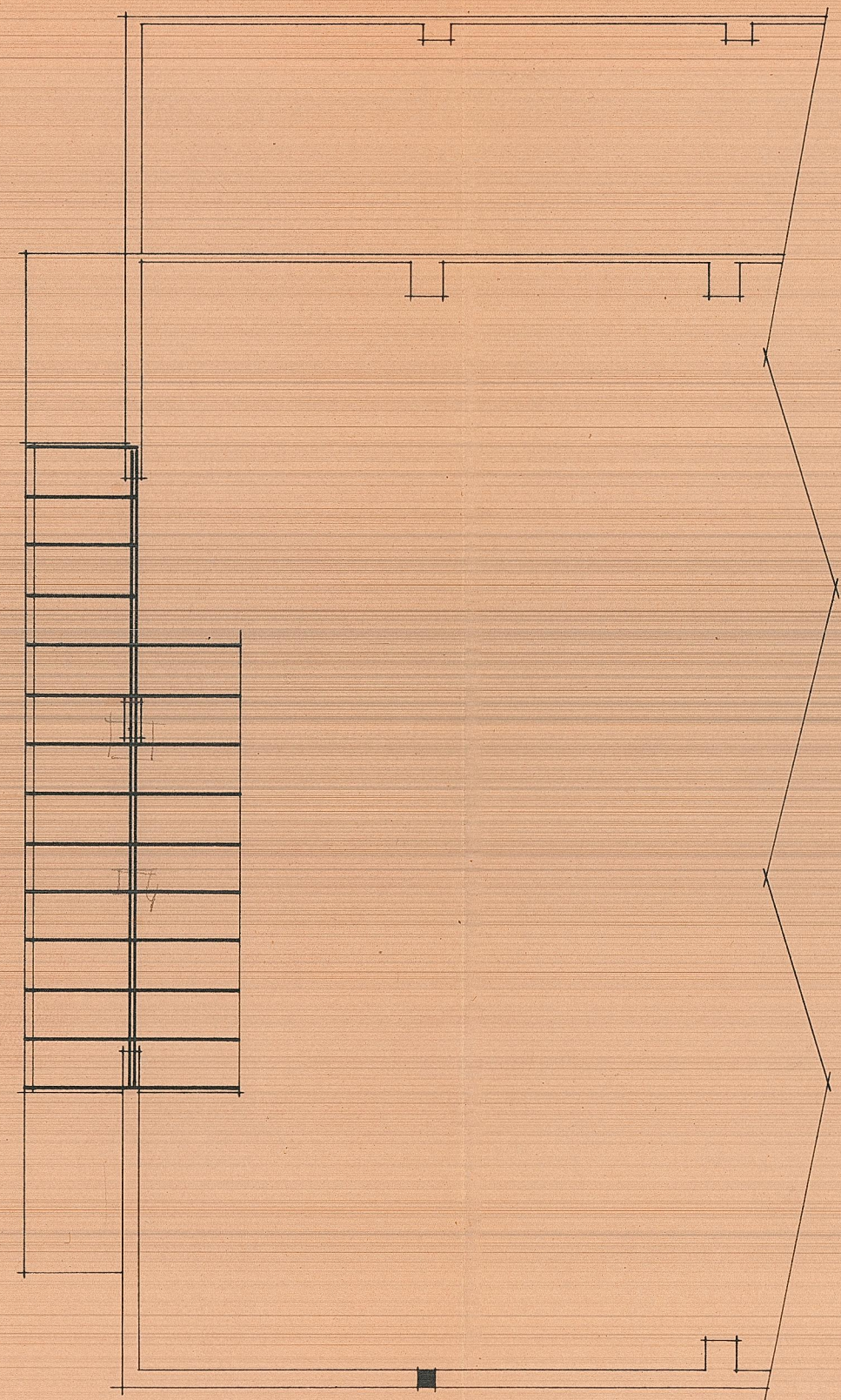

Entramados cabina.

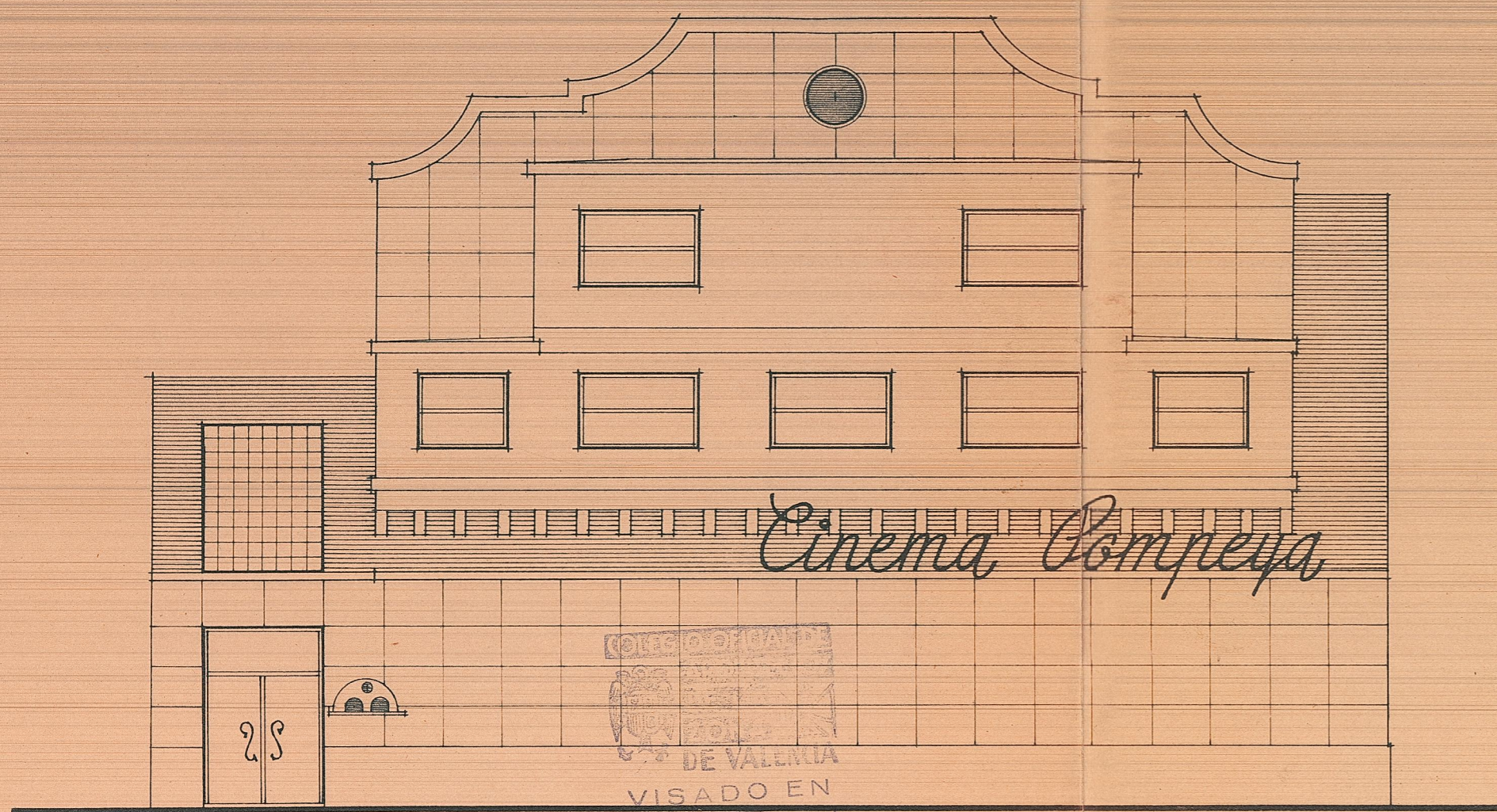

Cinema Compeya

COLEGIO OFICIAL DE VALENCIA
 VISADO EN
 25 MAR 1959
 EL SECRETARIO
 P. A.

Fachada principal a Gaspar Aguilar.

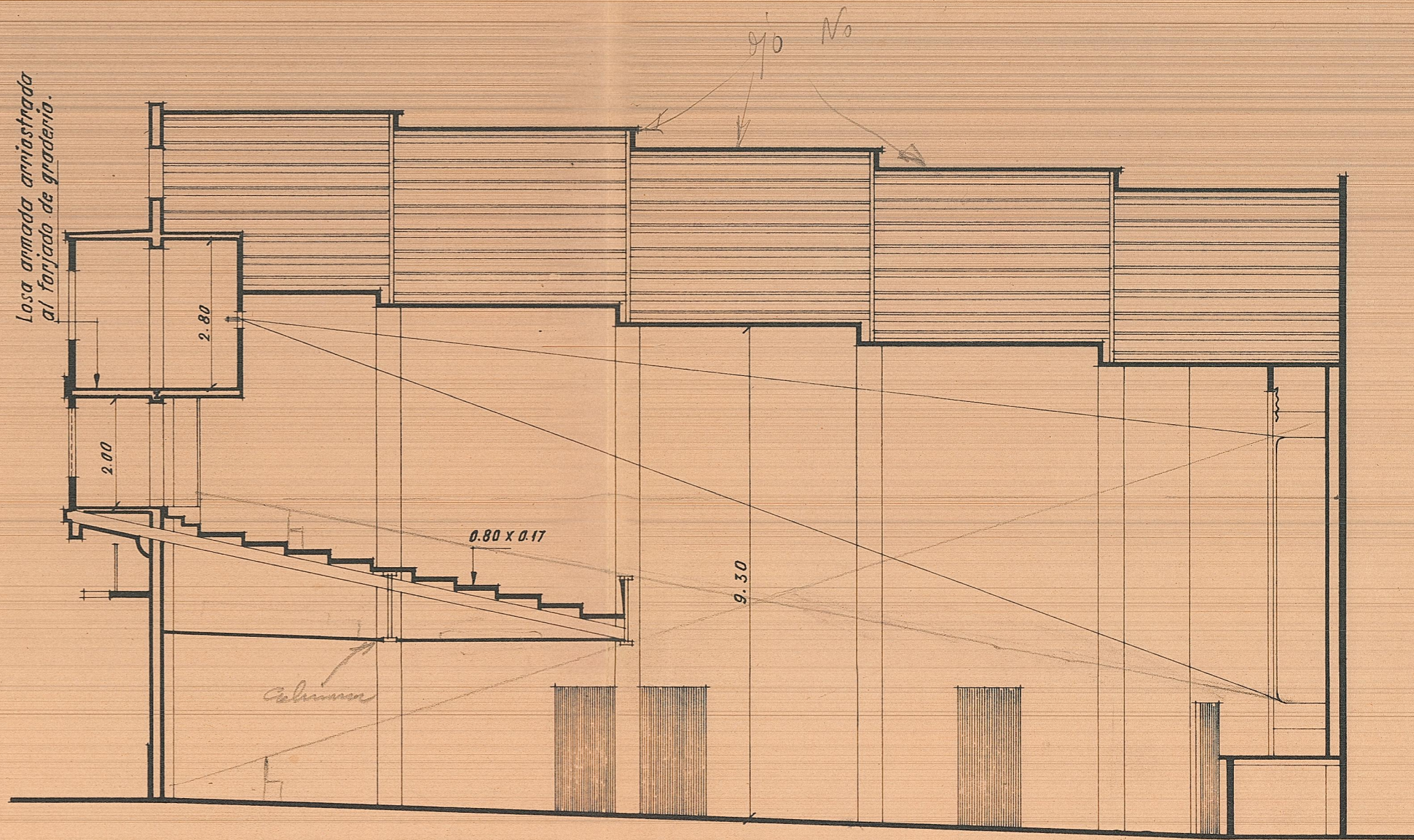

Losa armada arriada al forjado de gradeno.

0.80 x 0.17

9.30

Columna

Sección longitudinal. ESCALA 1/100



25 MAR 1959
EL SECRETARIO
P. A.

Fachada lateral a calle Jose Zaragoza.

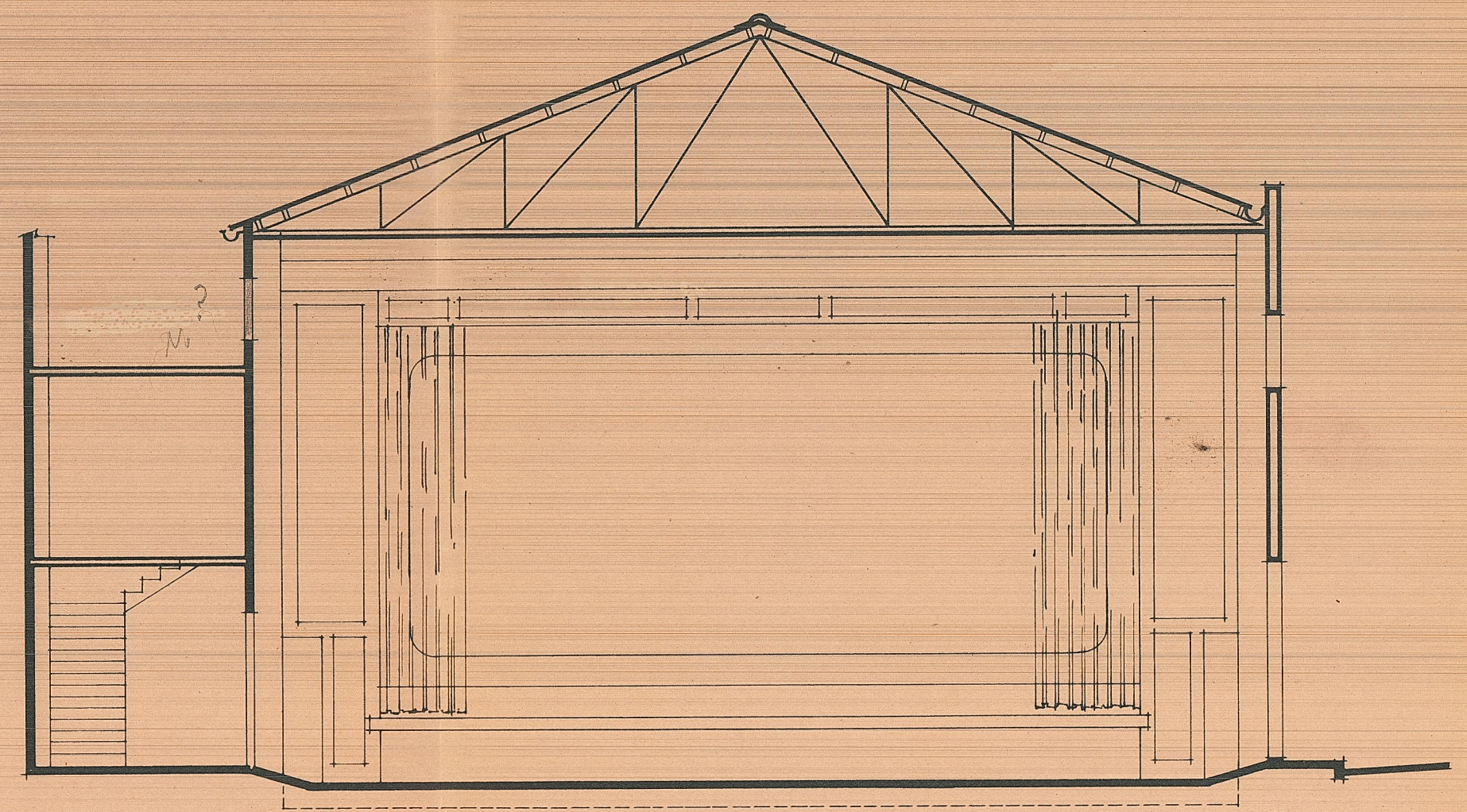

Sección transversal. ESCALA 1/100