



Los cuerpos de la nave y de trabajo colaborativo quedan unidos por un cuerpo menor y mas bajo que es por donde se produce el acceso al conjunto, la visual es continua de un extremo al otro, en el cuerpo de trabajo unos huecos centrales permiten la relación visual entre las diferentes áreas de ambas plantas.

Desde la nave se accede al salón de conferencias, la visual queda interrumpida por un elemento de servicios que obliga a reconducir la trayectoria hacia los laterales del salón, estos permiten las vistas de todo el espacio exterior del entorno.

El espacio de exposiciones permite la visual continua en la banda inferior de 3m de altura, tamizada por las fachadas sur por soleamiento y oeste para dar privacidad al interior a causa del paso de la vía rodada principal, las placas perforadas controlan y filtran el resto de la altura.

El área de trabajo dispone de las mejores vistas largas hacia el espacio central de la intervención, no obstante, todo el ámbito del cuerpo esta visualmente conectado y fluye siendo la vista pasante de un exterior al otro en la totalidad del edificio.

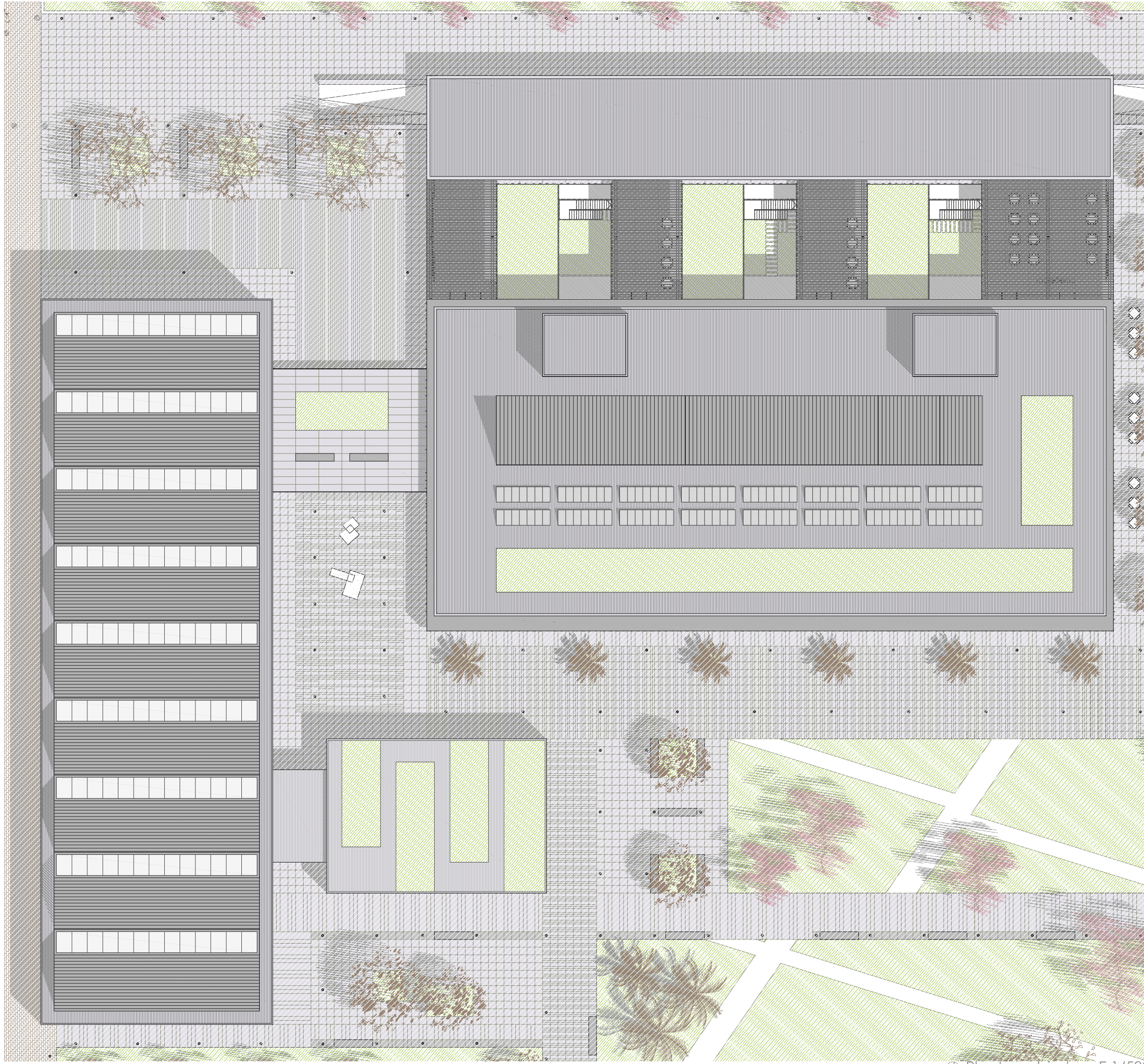

Planta cubiertas E 1/500

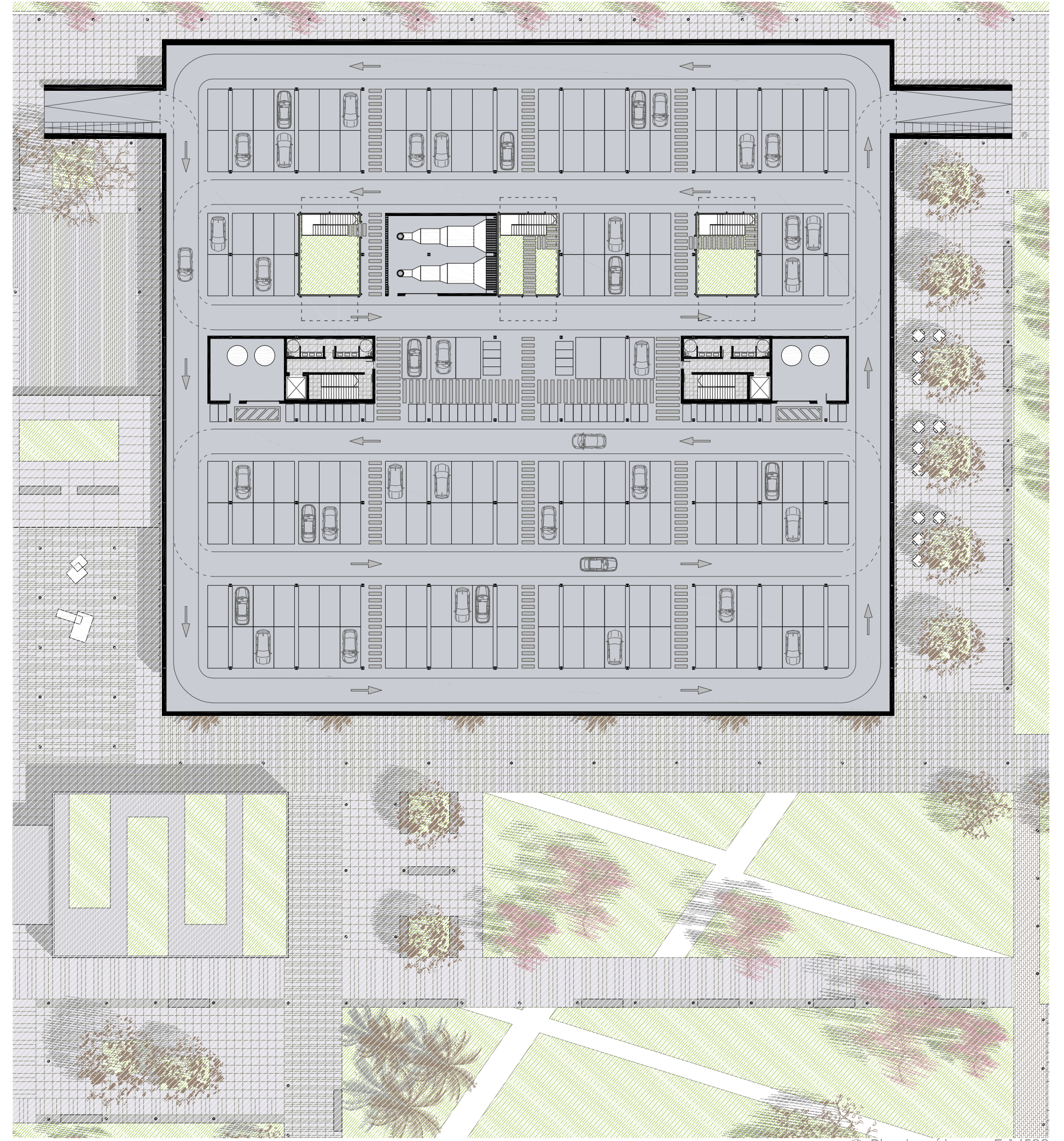

Planta sótano E 1/500

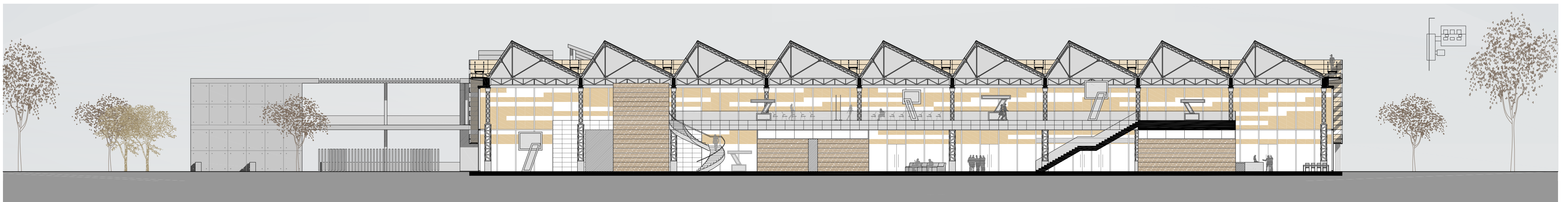

Sección a E 1/300

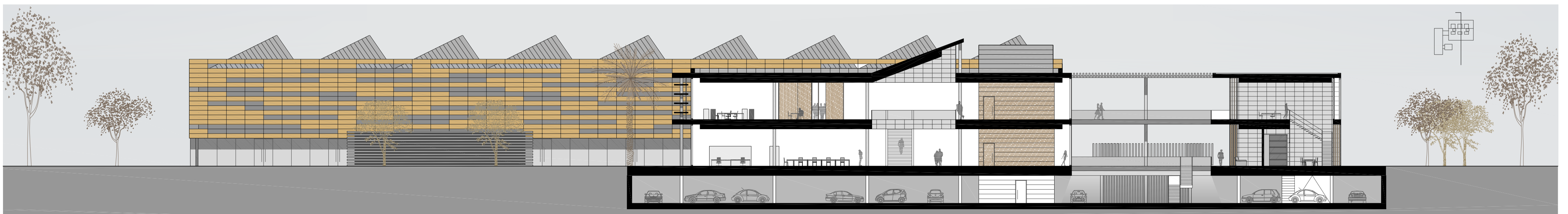

Sección b E 1/300

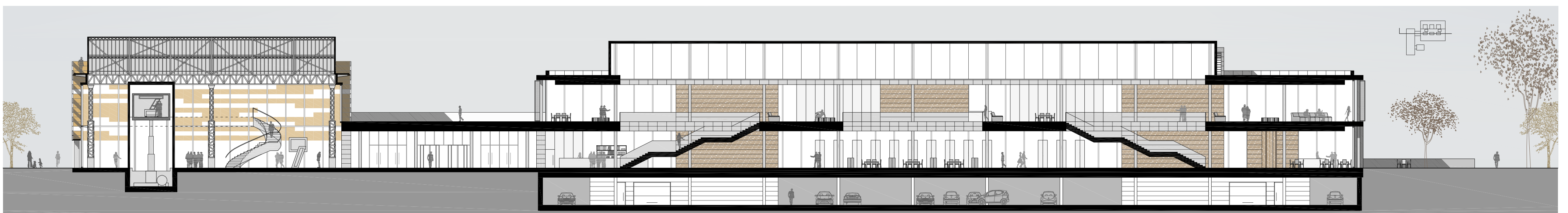

Sección c E 1/300

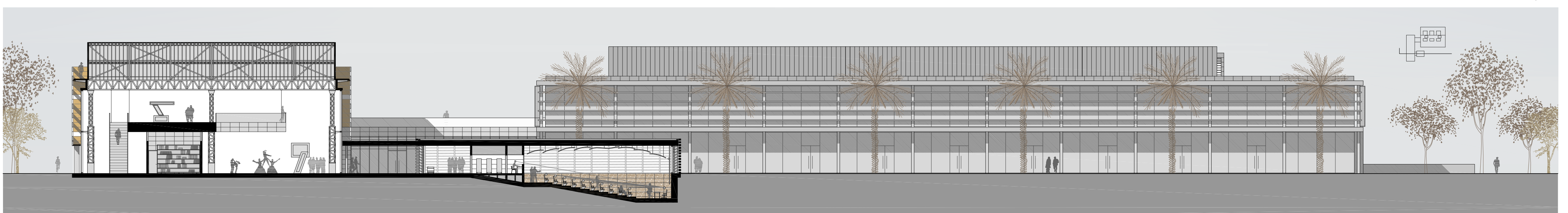

Sección d E 1/300