

	UNIVERSITAT POLITÈCNICA DE VALÈNCIA ESCUELA TÉCNICA SUPERIOR DE INGENIEROS DE CAMINOS, CANALES Y PUERTOS		AUTOR DEL PROYECTO Ignacio Martínez Serrano	FECHA MAYO 2019	TÍTULO DEL PROYECTO ESTUDIO SOBRE LA SEGURIDAD CICLISTA EN CARRETERAS CONVENCIONALES MEDIANTE ENCUESTA. PROPUESTA DE MEJORA DE LA CV-310, ENTRE LOS P.K. 10+000 Y 15+750, DE LOS TT.MM. DE BÉTERA Y NÀQUERA (VALENCIA)	ESCALA: 1:2000	TÍTULO DEL PLANO PLANTA DE REPLANTEO. SEÑALIZACIÓN. PLANO 4	Nº DE PLANO 3 HOJA 4 DE 10
--	--	--	--	--------------------	---	-------------------	--	----------------------------------

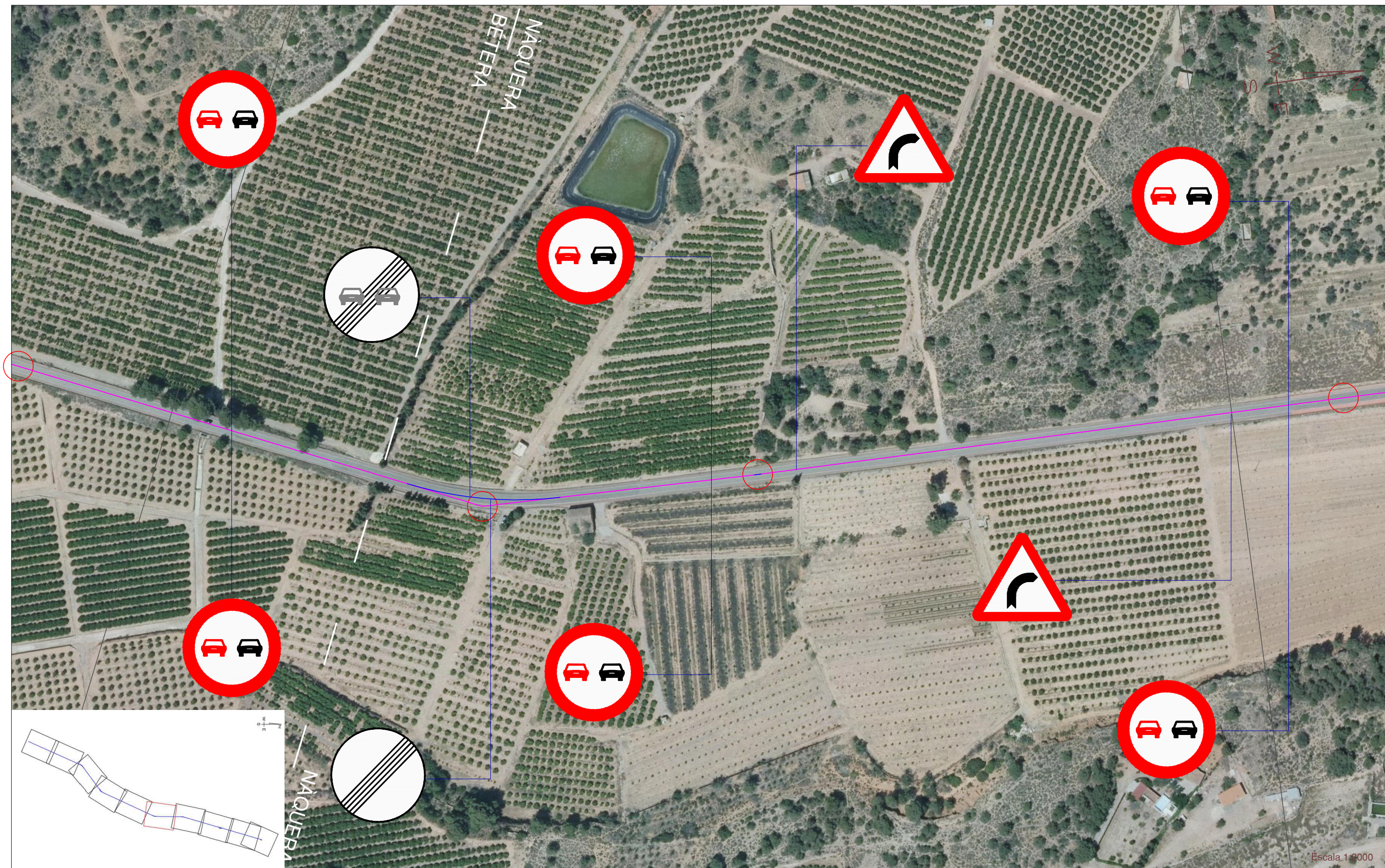

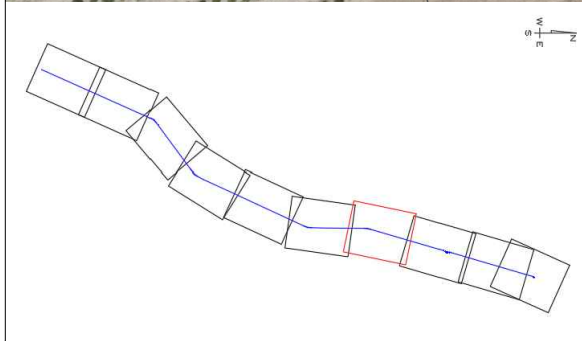

	UNIVERSITAT POLITÈCNICA DE VALÈNCIA ESCUELA TÉCNICA SUPERIOR DE INGENIEROS DE CAMINOS, CANALES Y PUERTOS		AUTOR DEL PROYECTO Ignacio Martínez Serrano	FECHA MAYO 2019	TÍTULO DEL PROYECTO ESTUDIO SOBRE LA SEGURIDAD CICLISTA EN CARRETERAS CONVENCIONALES MEDIANTE ENCUESTA. PROPUESTA DE MEJORA DE LA CV-310, ENTRE LOS P.K. 10+000 Y 15+750, DE LOS TT.MM. DE BÉTERA Y NAQUERA (VALENCIA)	ESCALA: 1:2000	TÍTULO DEL PLANO PLANTA DE REPLANTEO. SEÑALIZACIÓN. PLANO 7	Nº DE PLANO 3 HOJA 7 DE 10
--	--	--	--	--------------------	---	-------------------	--	----------------------------------

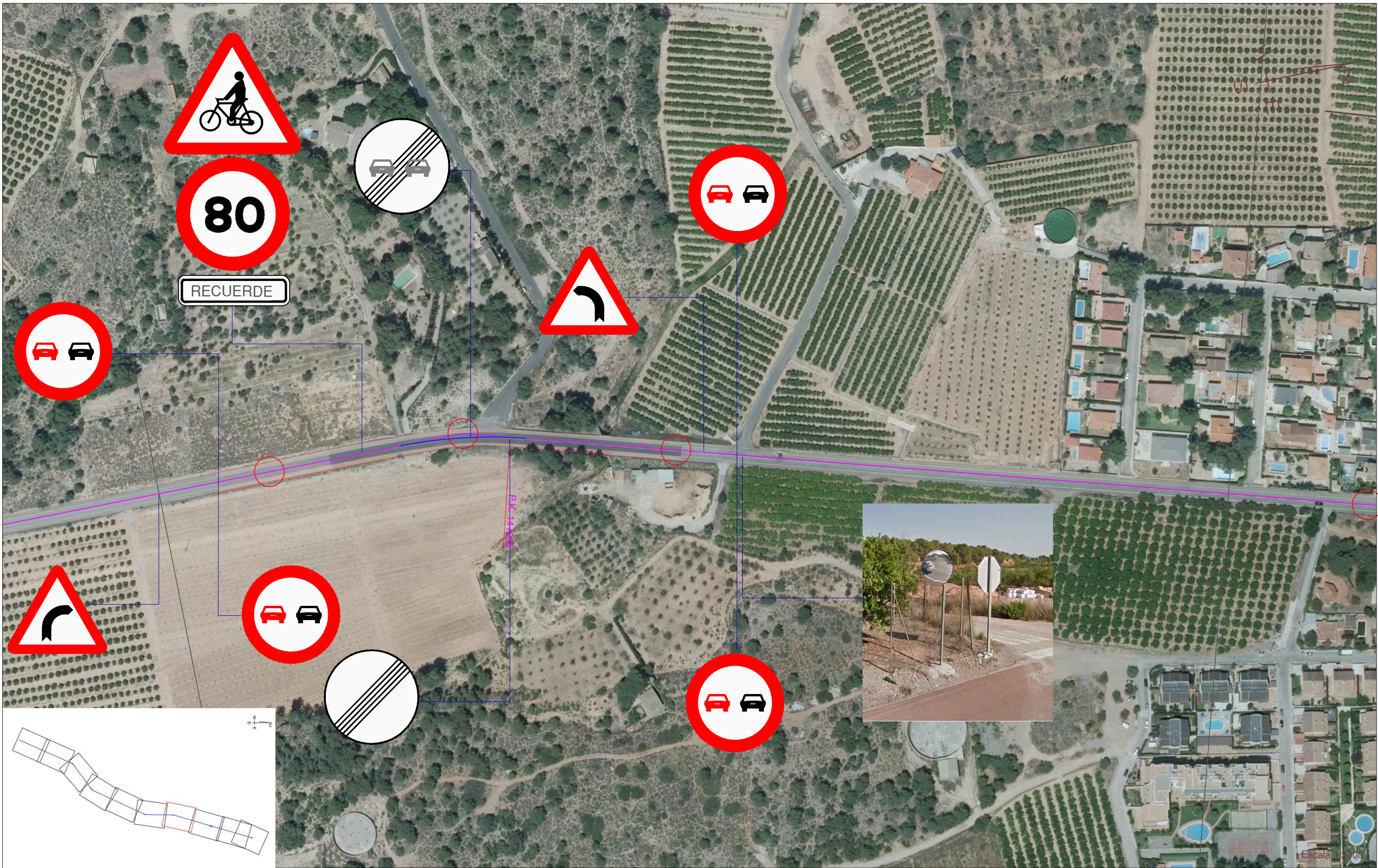
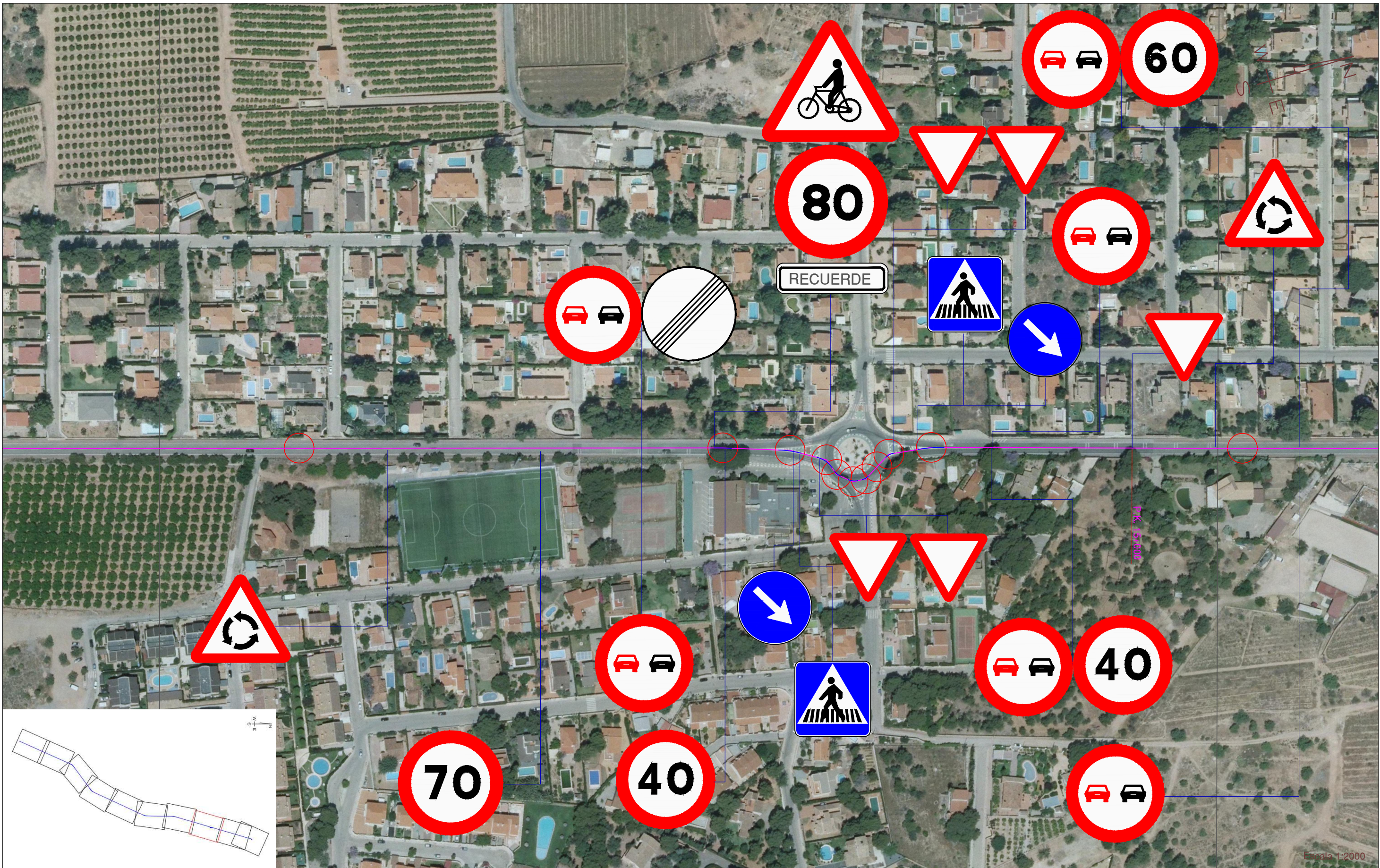

	UNIVERSITAT POLITÈCNICA DE VALÈNCIA ESCUELA TÉCNICA SUPERIOR DE INGENIEROS DE CAMINOS, CANALES Y PUERTOS	AUTOR DEL PROYECTO Ignacio Martínez Serrano	FECHA MAYO 2019	TÍTULO DEL PROYECTO ESTUDIO SOBRE LA SEGURIDAD CICLISTA EN CARRETERAS CONVENCIONALES MEDIANTE ENCUESTA. PROPUESTA DE MEJORA DE LA CV-310, ENTRE LOS P.K. 10+000 Y 15+750, DE LOS TT.MM. DE BÉTERA Y NAQUERA (VALENCIA)	ESCALA: 1:2000	TÍTULO DEL PLANO PLANTA DE REPLANTEO. SEÑALIZACIÓN. PLANO 8	Nº DE PLANO 3 HOJA 8 DE 10
--	---	--	--------------------	---	-------------------	--	----------------------------------

