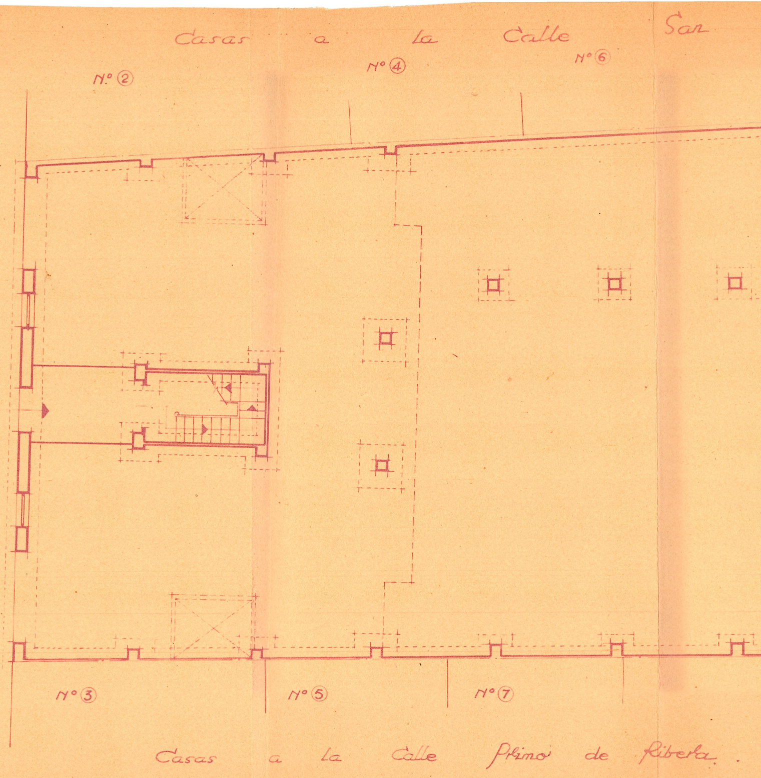
Casas a la Calle San
Nº ②
Nº ④
Nº ⑥
Nº ③
Nº ⑤
Nº ⑦
Casas a la Calle Primo de Ribera.

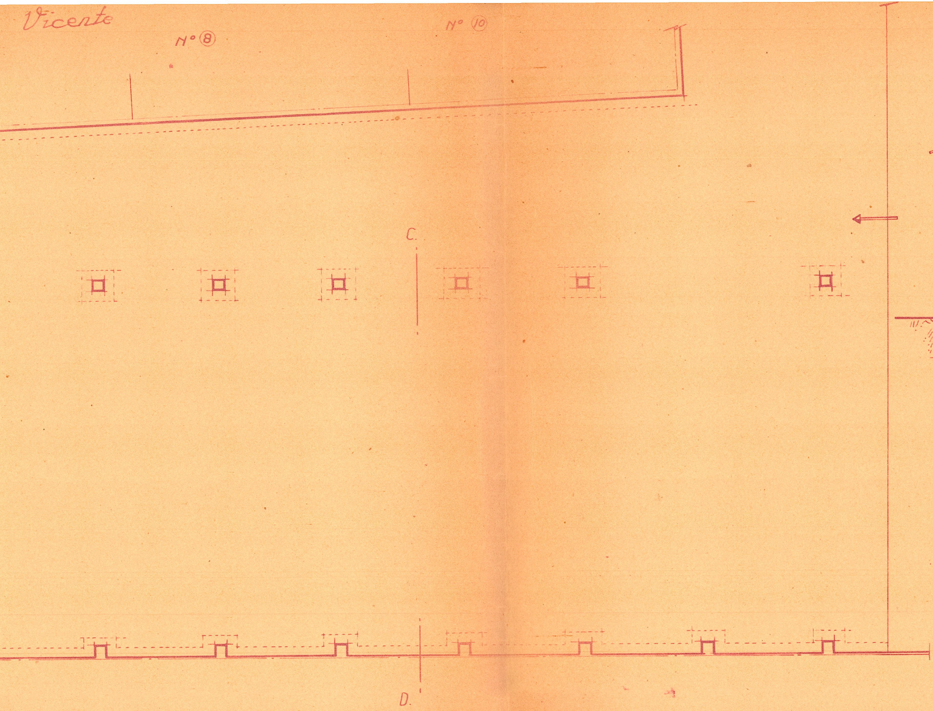
Vicente
Nº ⑧
Nº ⑩
C.
D.

PLANTA BAJA Y CIMIENTOS

SECCION

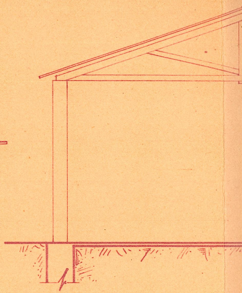

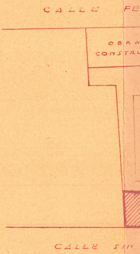
CALLE FE
OBRA
CONSTRU
CALLE SIN

EMPLAZAMIE

-CD-

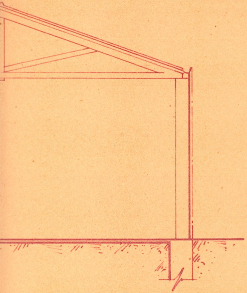

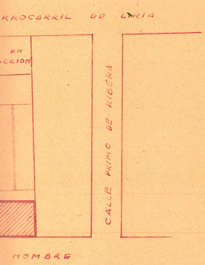
RROCARRIL DE LIRIA
EN
CCION
CALLE PRIMO DE RIBERA
HOMBRE

NTO Escala 1:1.000

PLANTA PISOS

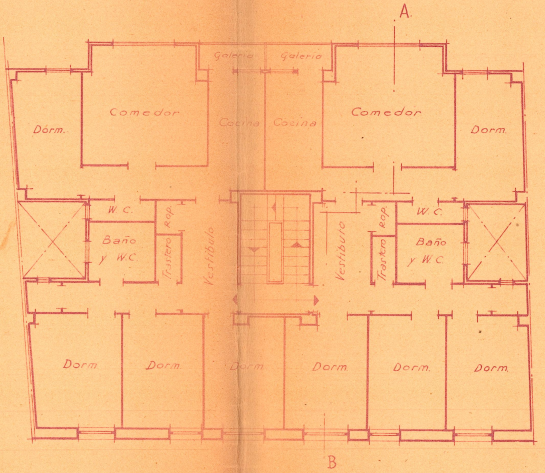
A
Galería
Galería
Dórm.
Comedor
Cocina
Cocina
Comedor
Dorm.
W. C.
Rop.
Baño y W.C.
Trastero
Vestíbulo
Vestíbulo
Rop.
Trastero
W. C.
Baño y W.C.
Dorm.
Dorm.
Dorm.
Dorm.
Dorm.
Dorm.
B

ENTRAMADO DE PISOS

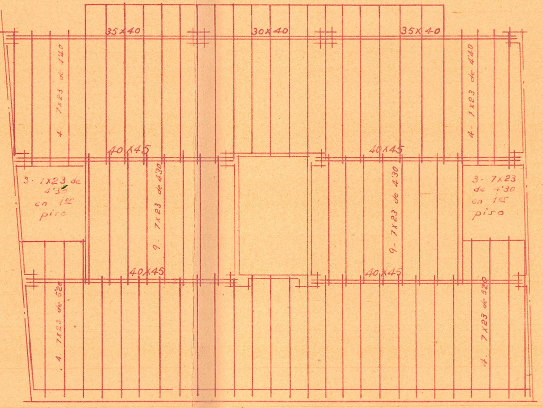
35x40
30x40
35x40
4 · 7x23 de 4'40
4 · 7x23 de 4'40
40x45
40x45
3 · 7x23 de 4'35 en 1er piso
9 · 7x23 de 4'30
9 · 7x23 de 4'30
3 · 7x23 de 4'30 en 1er piso
40x45
40x45
4 · 7x23 de 5'20
4 · 7x23 de 5'20

ENTRAMADO DE CUBIERTA

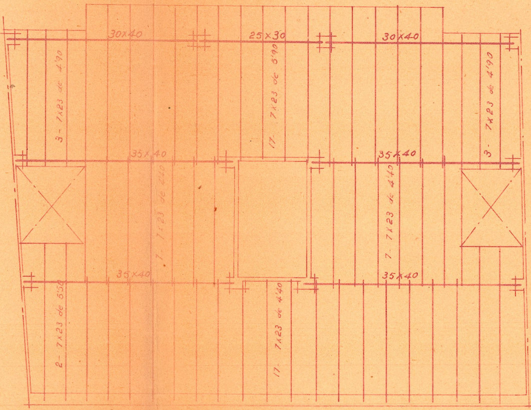
30x40
25x30
30x40
3 - 7x23 de 4'90
17 · 7x23 de 5'90
3 - 7x23 de 4'90
35x40
35x40
7 · 7x23 de 4'40
7 · 7x23 de 4'40
35x40
35x40
2 - 7x23 de 5'50
17 · 7x23 de 4'40

FACHADA

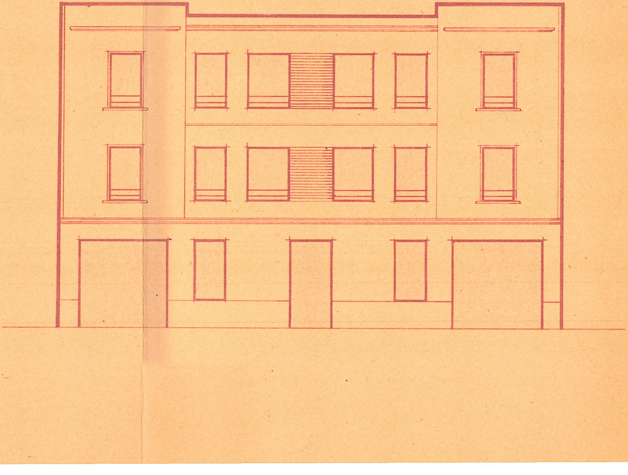

SECCION -AB-

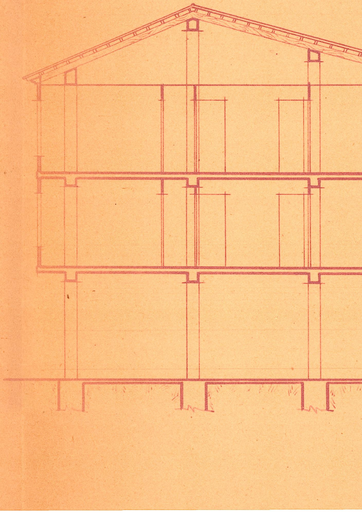

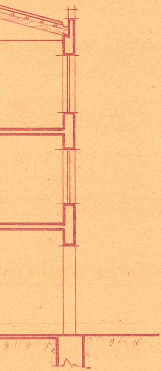

PROYECTO

de

edificio vivienda en la
calle denominada del
Enmedio o sea entre la
calle San Vicente y
Primo de Ribera de
MISLATA propietario:

D. José Igual Sanz

ESCALA 1:100

Valencia Agosto 1946
El Arquitecto.