PUENTE ENTRE CULTURAS

TRABAJO FINAL DE MASTER 2017-2018 "CENTRO DE REFUGIADOS EN EL CABAÑAL - VALENCIA"
VÍCTOR PIQUER PORS - TALLER 2 - TUTOR: MANUEL ILLUEZ NAVARRO

EL PROYECTO DEL PAISAJE 01

CABAÑAL E.1/6000

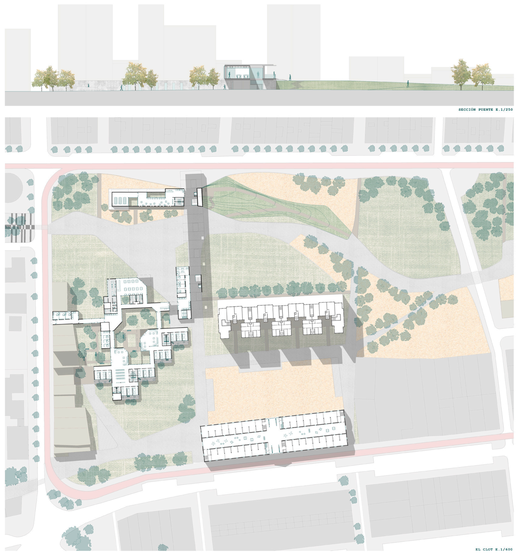
EL CLOT E.1/600

RECONECTAR EL BARRIO CON LA CIUDAD

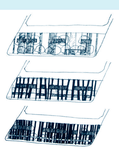

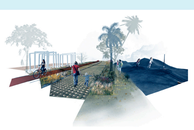
NUEVAS ZONAS VERDES

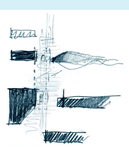
TRAVESÍAS HACIA EL MAR

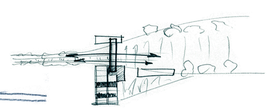
EL EDIFICIO COMO PUERTA DE ENTRADA AL PARQUE

EL PROYECTO COMO HERRAMIENTA PARA LA SOCIEDAD

EL PROYECTO DE ESTRATEGIAS SOCIALES 02

SECCIÓN PUENTE E.1/250

EL PROYECTO DE ARQUITECTÓNICO 03

SECCIÓN CENTRO DE REFUGIADOS E.1/250

PLANTA BAJA. BIBLIOTECA E.1/250

PLANTA BAJA. CENTRO DE REFUGIADOS E.1/250

PLANTA PRIMERA. PUENTE.1/250

ALZADO ESTE E.1/250

LÍNEA DE LOS FERROCARRILES

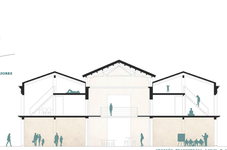
SECCIÓN TRANSVERSAL LÍNEA E.1/150

ESPACIO CONVERTIBLE MULTIFUNCIONAL

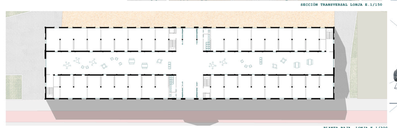
PLANTA BAJA. LÍNEA E.1/250

EXPOSICIÓN DE RELACIÓN - INTERNACIÓN

PLANTA PRIMERA. LÍNEA E.1/250

VIVIENDA - PERSONALIZAR DE 0ES

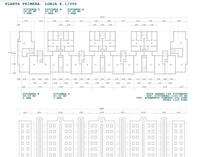
ALZADO NORTE

ALZADO ESTE

EXISTENTE
TRANSFORMACIÓN
PROYECTO FINAL
ALZADO NORTE
ALZADO ESTE

EL PROYECTO DE REUTILIZACIÓN 04

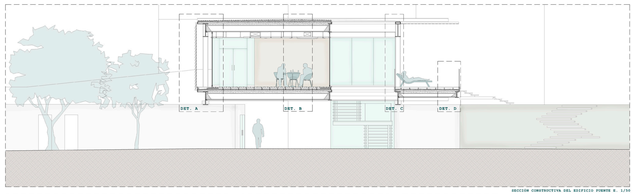
SECCIÓN CONSTRUCTIVA DEL EDIFICIO PUENTE E. 1/50

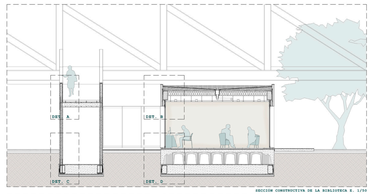
SECCIÓN CONSTRUCTIVA DE LA BIBLIOTECA E. 1/50

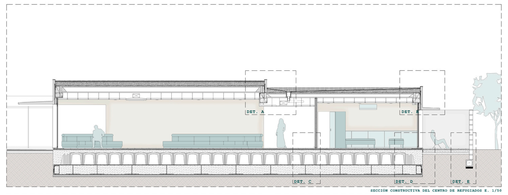
SECCIÓN CONSTRUCTIVA DEL CENTRO DE REFUGIADOS E. 1/50

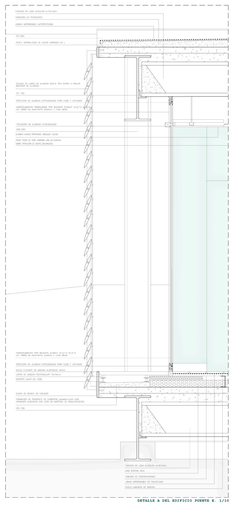
DETALLE A DEL EDIFICIO PUENTE E. 1/10

DETALLE B DEL EDIFICIO PUENTE E. 1/10

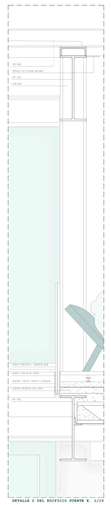
DETALLE C DEL EDIFICIO PUENTE E. 1/10

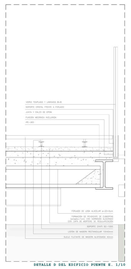
DETALLE D DEL EDIFICIO PUENTE E. 1/10

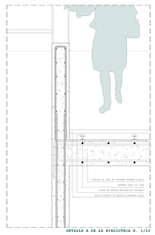
DETALLE A DE LA BIBLIOTECA E. 1/10

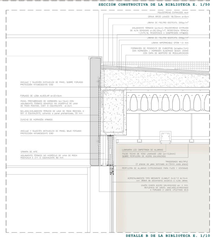
DETALLE B DE LA BIBLIOTECA E. 1/10

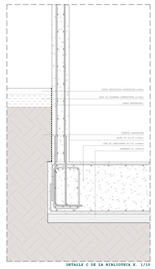
DETALLE C DE LA BIBLIOTECA E. 1/10

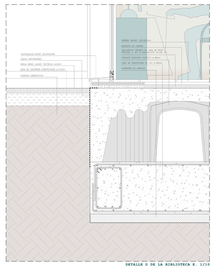
DETALLE D DE LA BIBLIOTECA E. 1/10

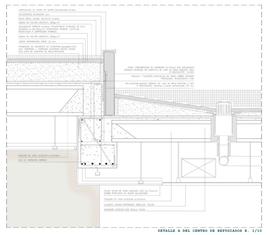
DETALLE A DEL CENTRO DE REFUGIADOS E. 1/10

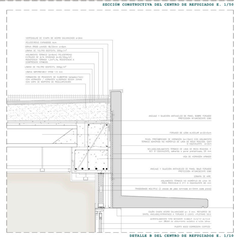
DETALLE B DEL CENTRO DE REFUGIADOS E. 1/10

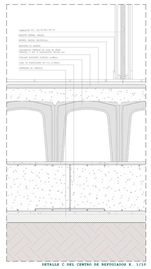
DETALLE C DEL CENTRO DE REFUGIADOS E. 1/10

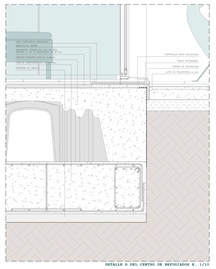
DETALLE D DEL CENTRO DE REFUGIADOS E. 1/10

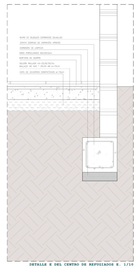
DETALLE E DEL CENTRO DE REFUGIADOS E. 1/10

PORLIMOS DEL CENTRO DE REFUGIADOS E.1/500

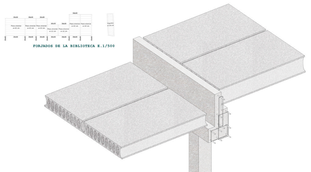
PORLIMOS DE LA BIBLIOTECA E.1/500

CIMENTACIÓN DEL CENTRO DE REFUGIADOS E.1/500

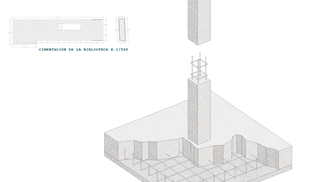
CIMENTACIÓN DE LA BIBLIOTECA E.1/500

ESTRUCTURA DEL CENTRO DE REFUGIADOS E.1/20

CUBIERTA DEL EDIFICIO PUENTE E. 1/500

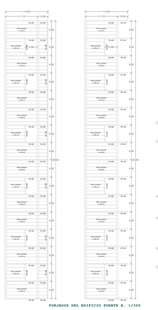
PORLIMOS DEL EDIFICIO PUENTE E. 1/500

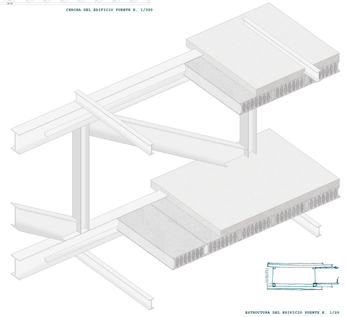
ESTRUCTURA DEL EDIFICIO PUENTE E. 1/20

DISTRIBUCIONES DEL EDIFICIO PUENTE E. 1/500

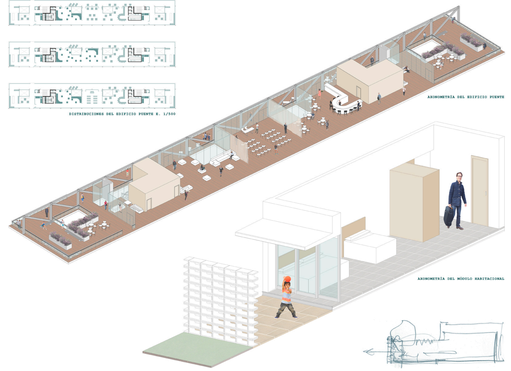
AXONOMETRÍA DEL EDIFICIO PUENTE
AXONOMETRÍA DEL MÓDULO HABITACIONAL

05 EL PROYECTO DE LA ENVOLVENTE

06 EL PROYECTO DE LA ESTRUCTURA

07 EL PROYECTO DE INTERIORES