Slow Food
—EL PALMAR—

t2 MÍRIAM ABIÉTAR | MIGUEL MARTÍN | PEPE SANTATECLA

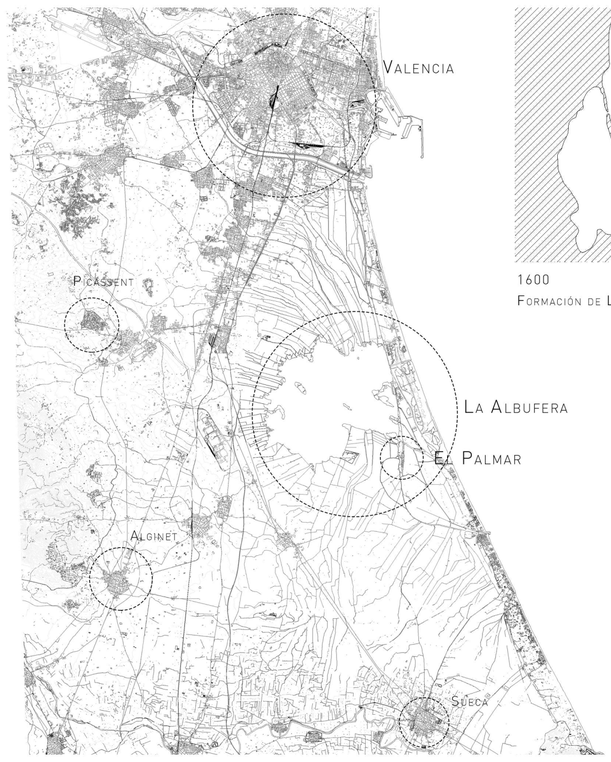

Valencia - La Albufera - El Palmar

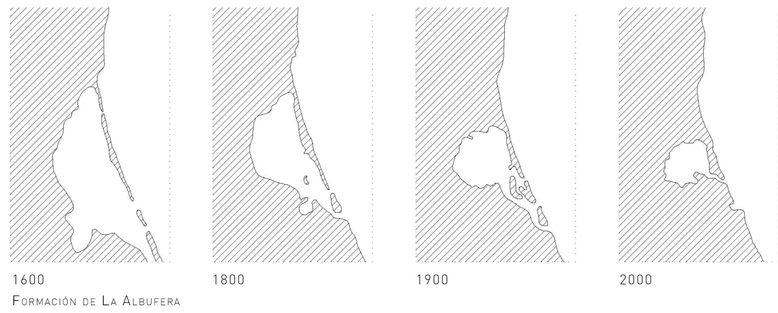

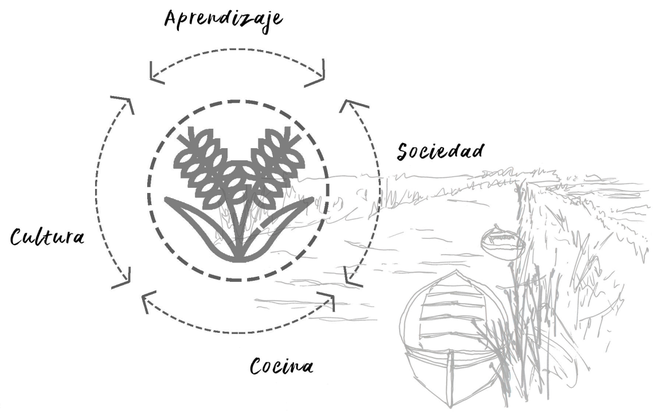

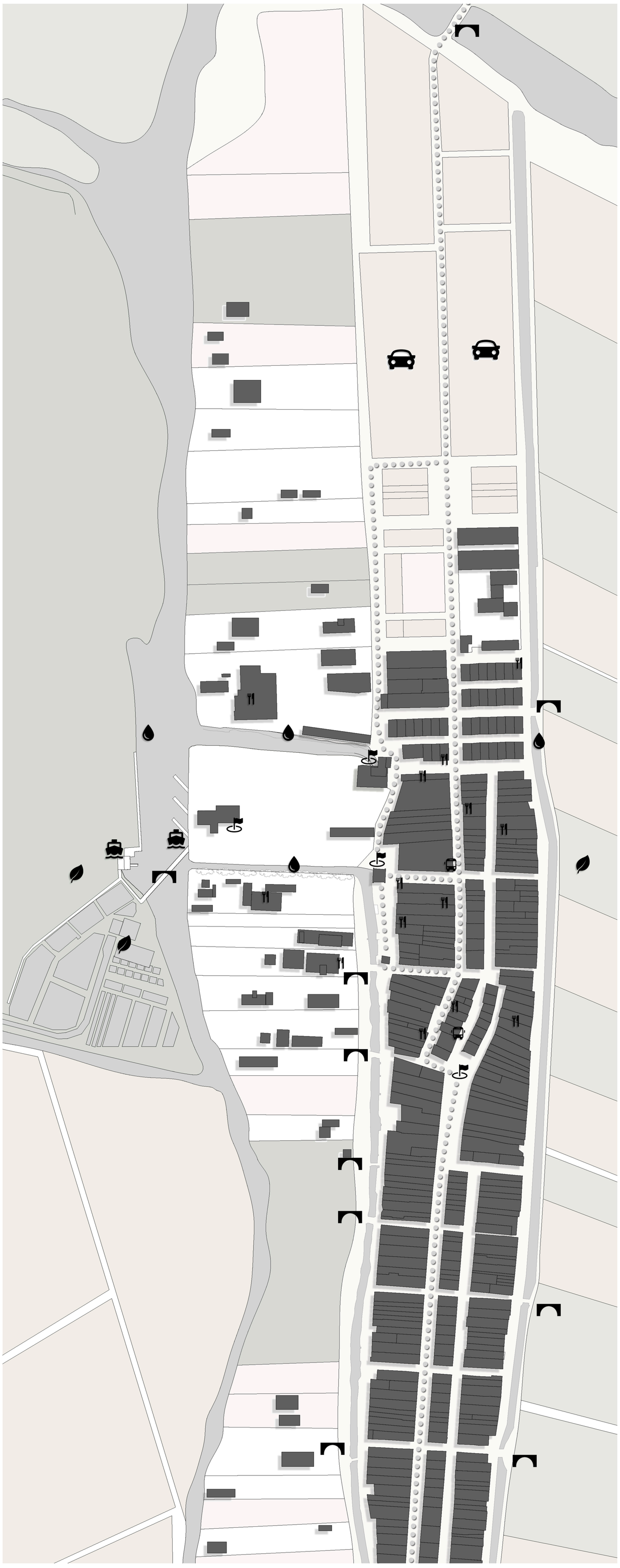

El Palmar 1/1500

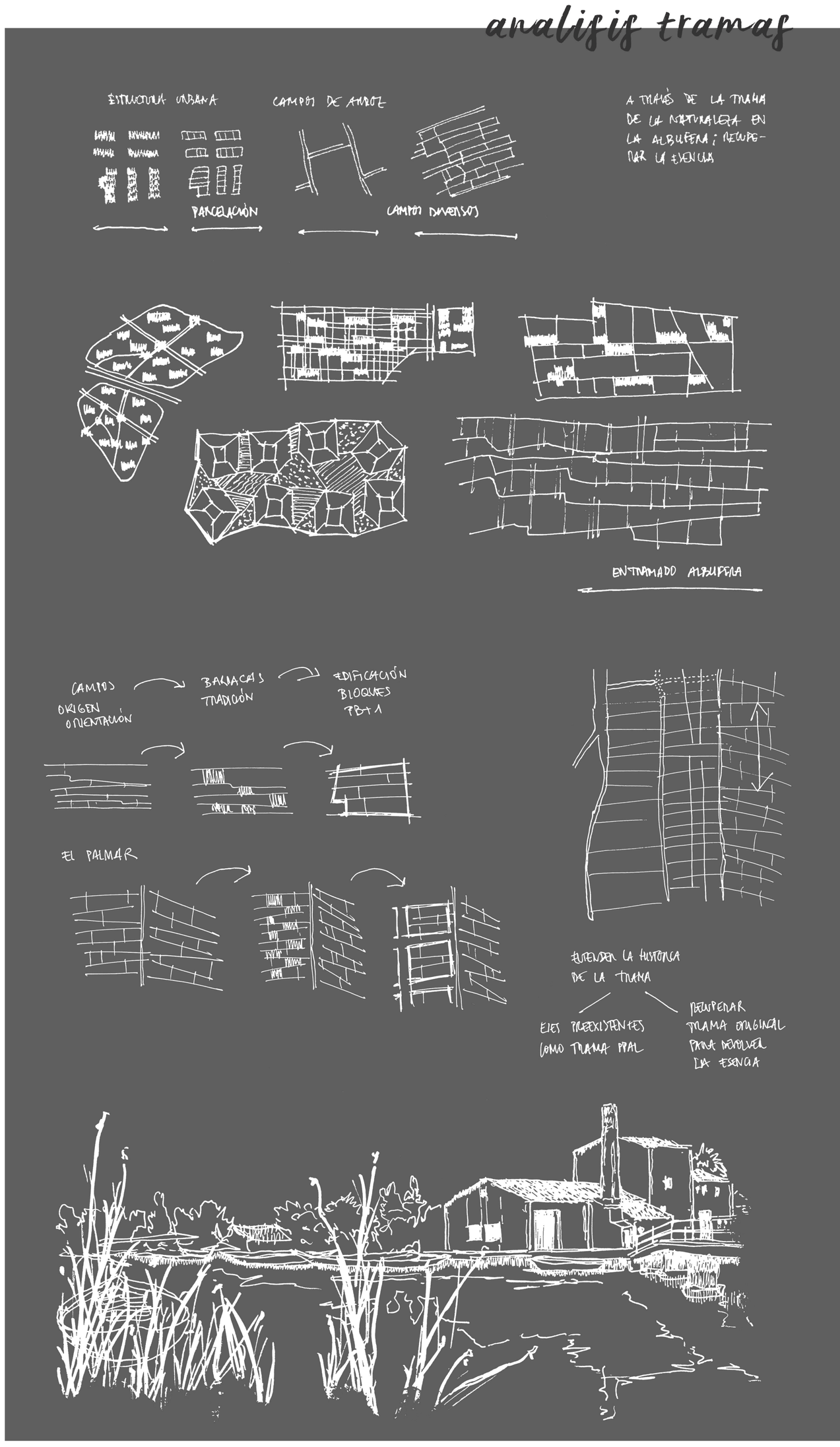

Slow Food
—EL PALMAR—

t2 MÍRIAM ABIÉTAR | MIGUEL MARTÍN | PEPE SANTATECLA

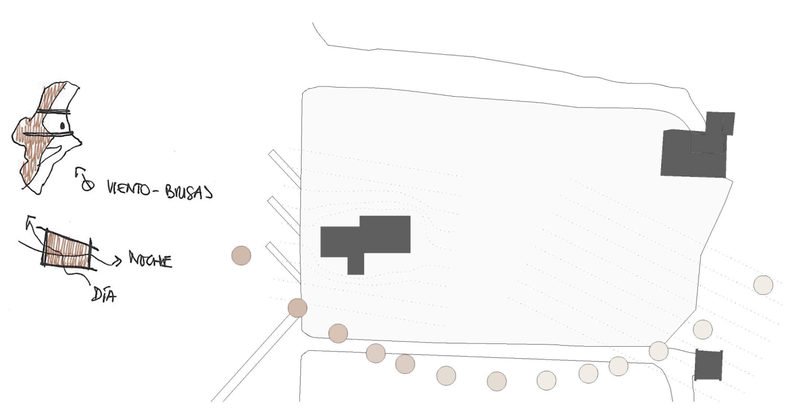

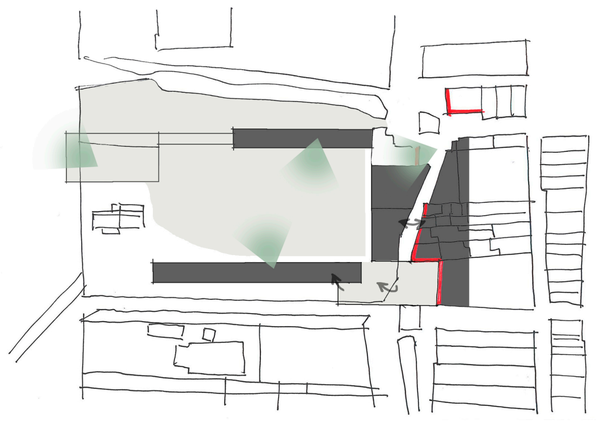

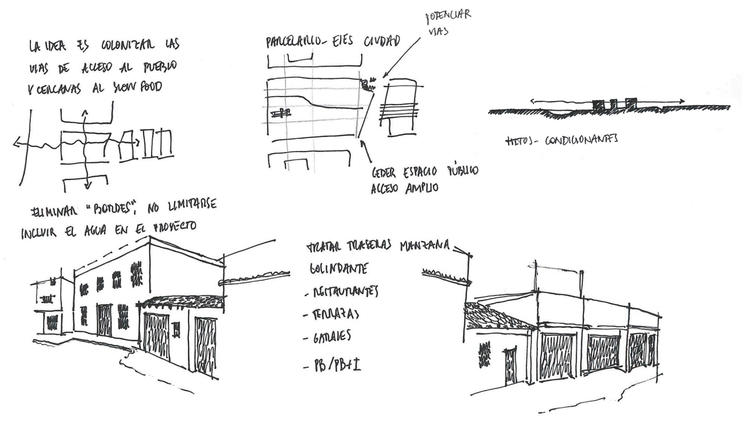

fondo figura

agua y espacio urbano

recorridos

El Palmar 1/1000

Slow Food
EL PALMAR

t2 MÍRIAM ABIÉTAR | MIGUEL MARTÍN | PEPE SANTATECLA

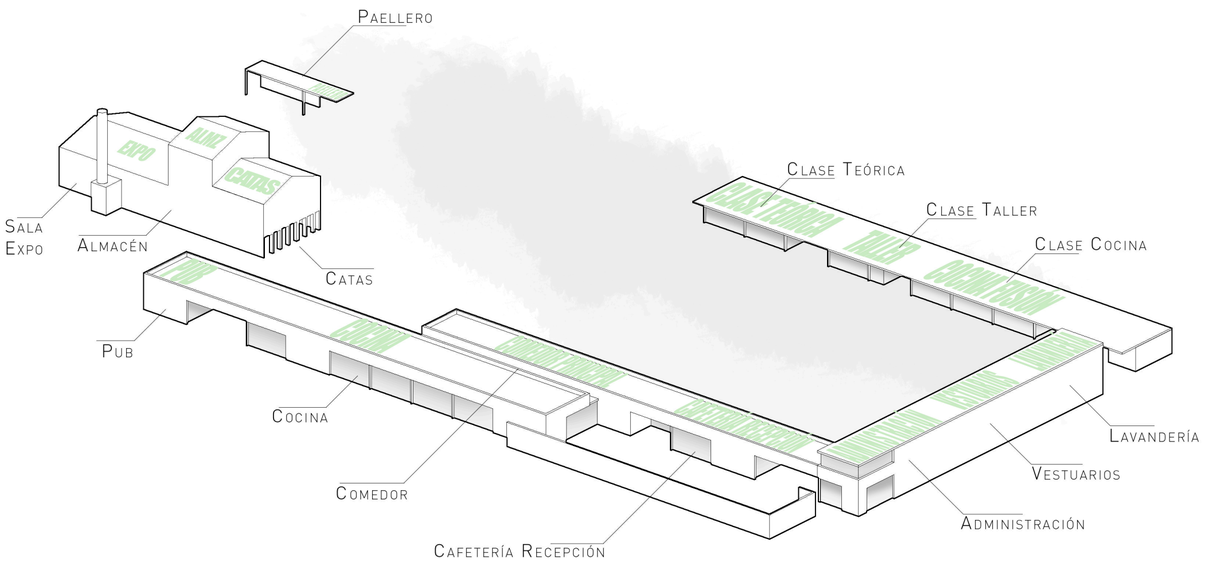

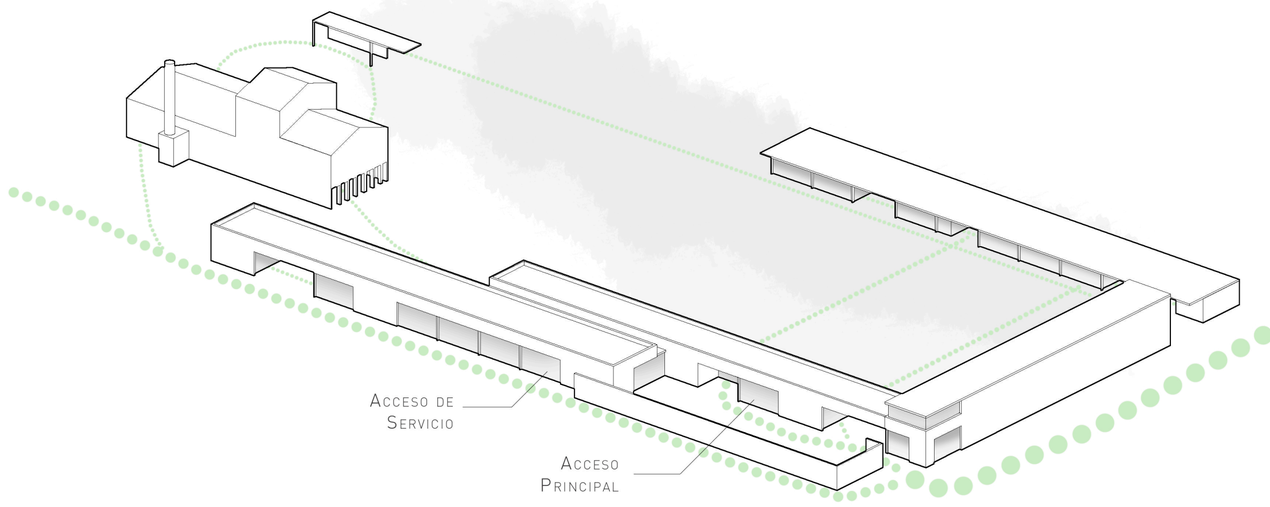

01 Vestibulo
02 Administracion - Reuniones

03 Vestuarios
04 Office Ropa Limpia
05 Office Ropa sucia

06 Cafeteria
07 Comedor Principal
08 Cocina Principal
09 Despensa
10 Camaras
11 Plonge
12 Office Platos Limpios
13 Office Platos Sucios
14 Cuarto Basuras
15 Coctelería

16 Cocina Experimentacion
17 Taller
18 Aula Teorica

19 Exposiciones
20 Trilladora y Almacenaje
21 Zona de catas

22 Cocina - Comedor Aire Libre

23 Zona Reunión - Clases Cultivo -Zona Multiusos - Actuaciones - Mercadillos
24 Zona mirador - Actividades Acuáticas

25 Lavanderia

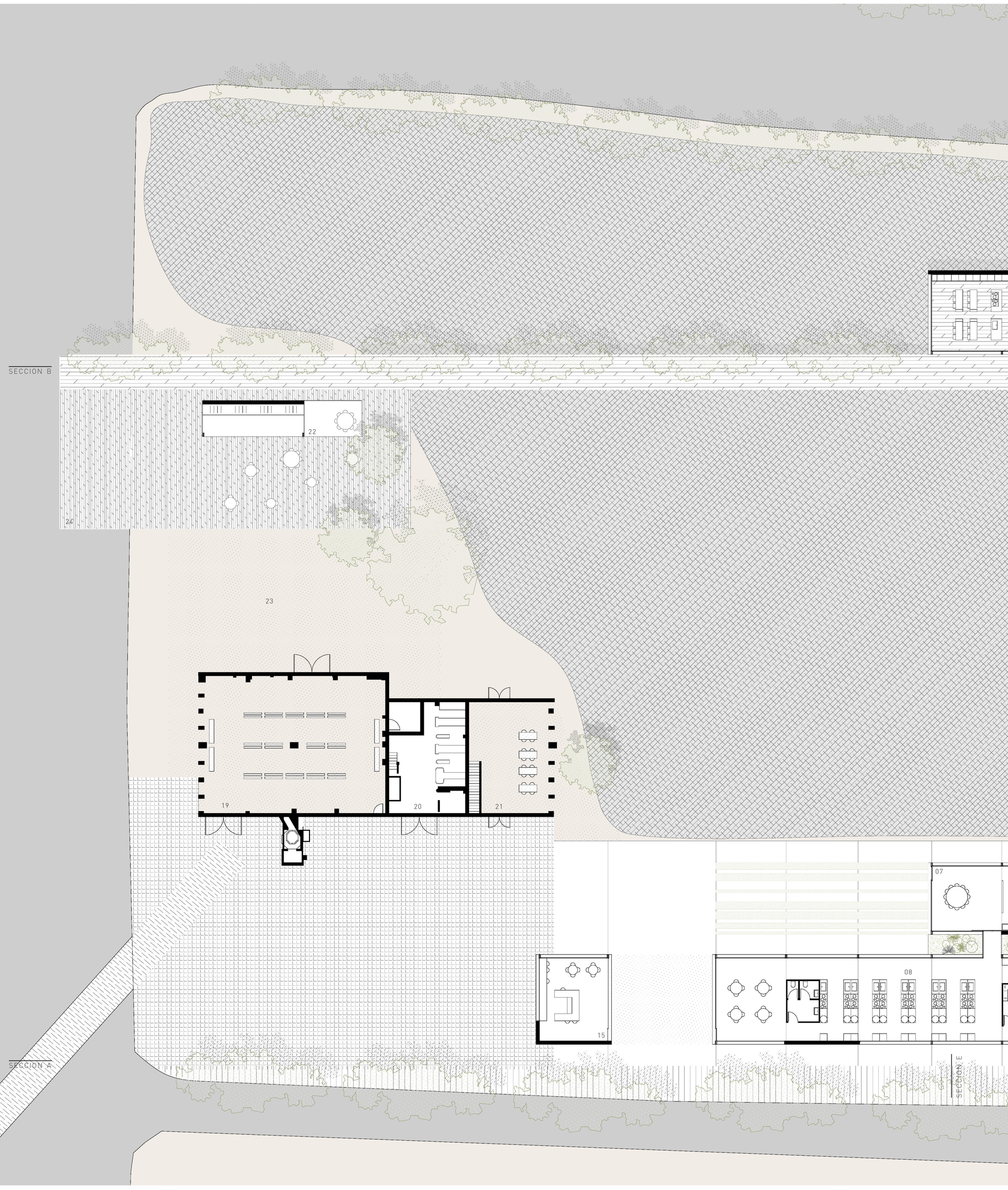

Planta Baja 1/200

Slow Food
EL PALMAR

t2 MÍRIAM ABIÉTAR | MIGUEL MARTÍN | PEPE SANTATECLA

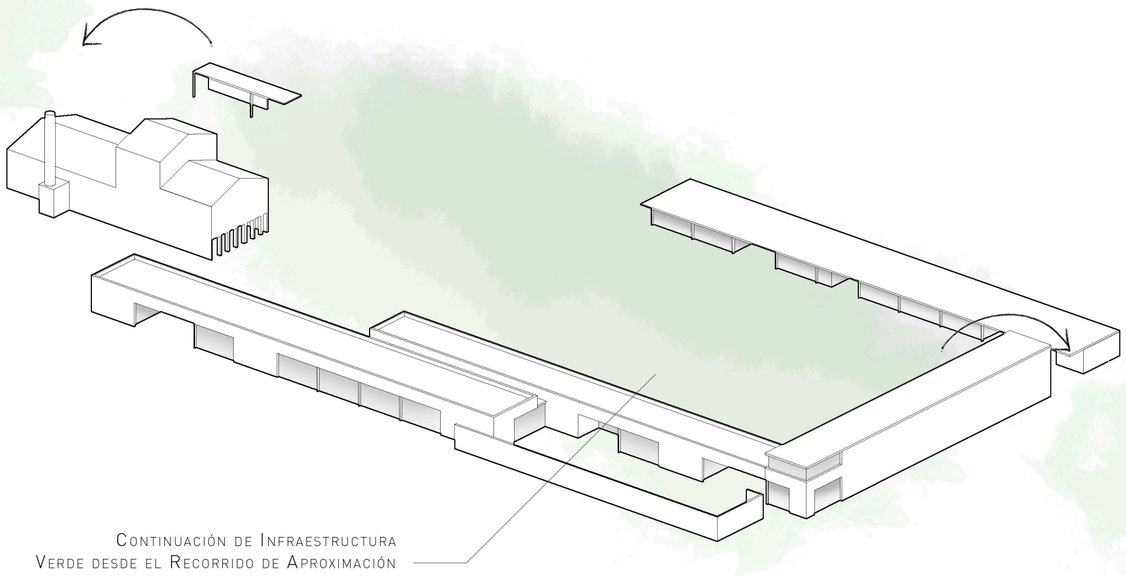

Continuación de Infraestructura Verde desde el Recorrido de Aproximación a la Parcela como en el Interior de la misma

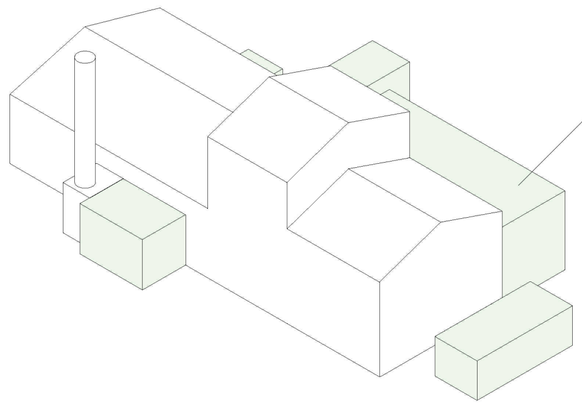

Eliminación de Elementos Impropios

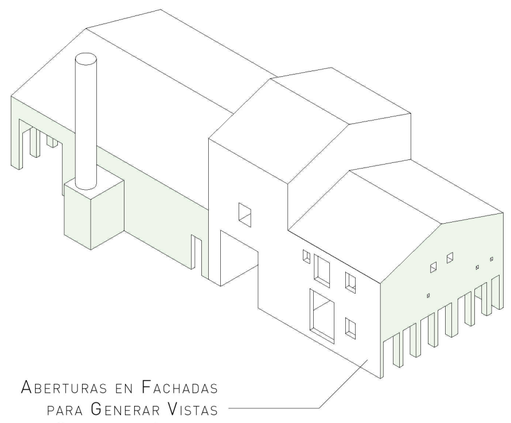

Aberturas en Fachadas para Generar Vistas al Canal y al Arrozal

propuesta

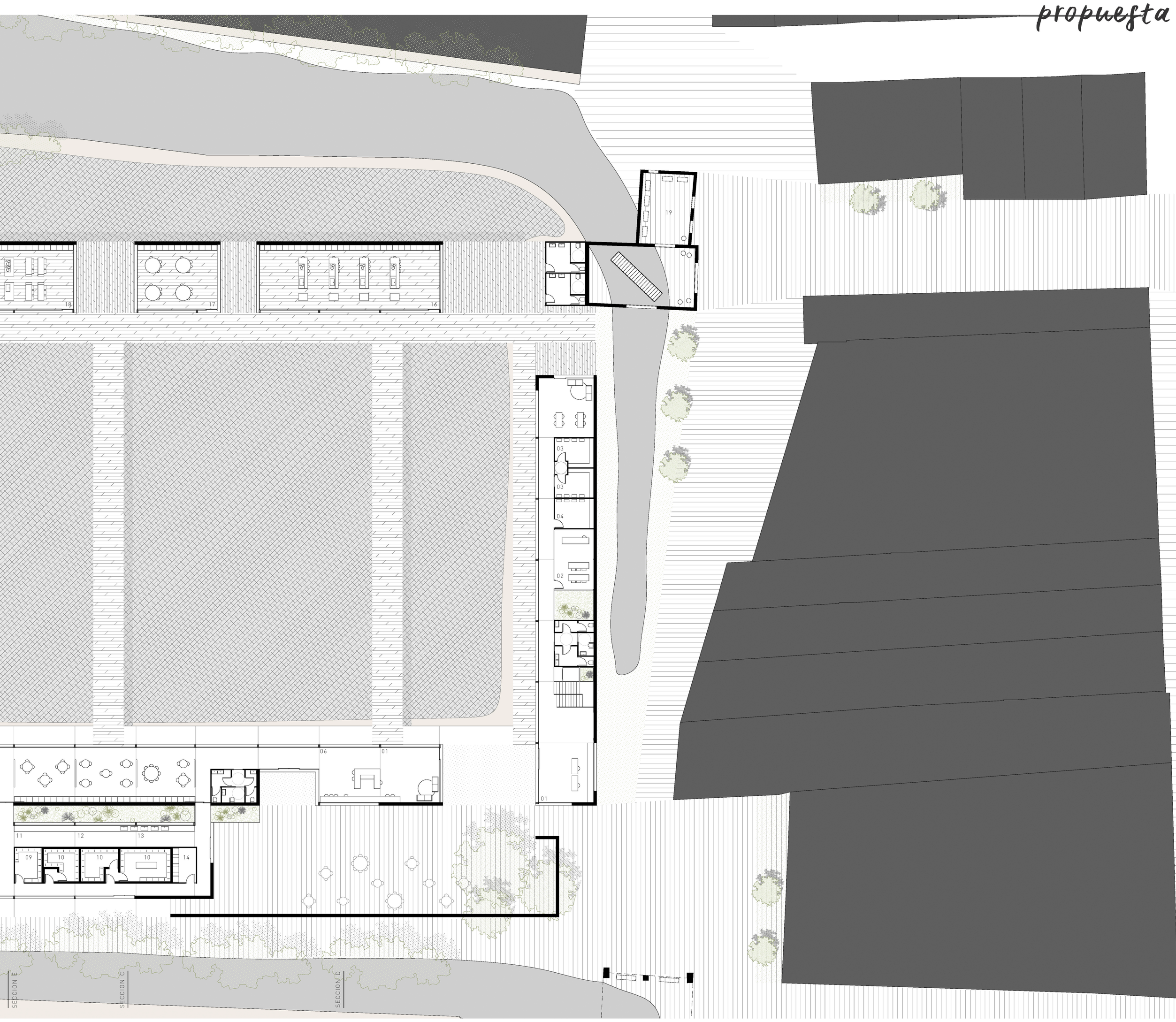

Slow Food
—EL PALMAR—

t2 MÍRIAM ABIÉTAR | MIGUEL MARTÍN | PEPE SANTATECLA

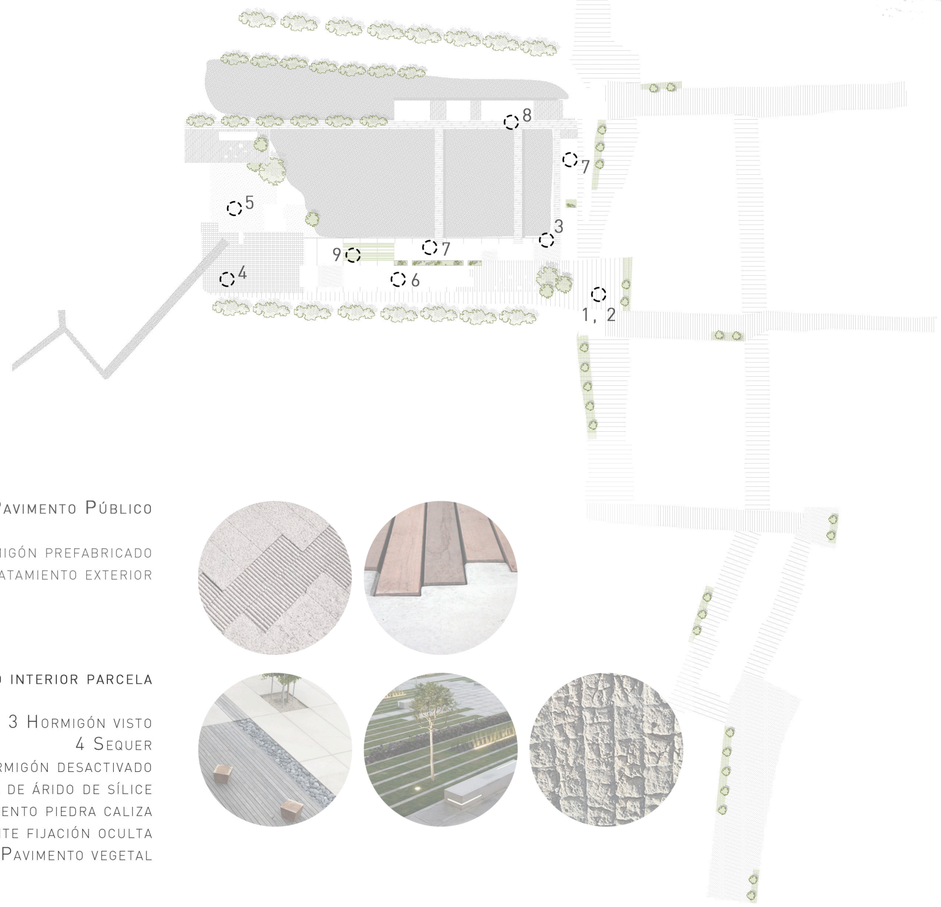

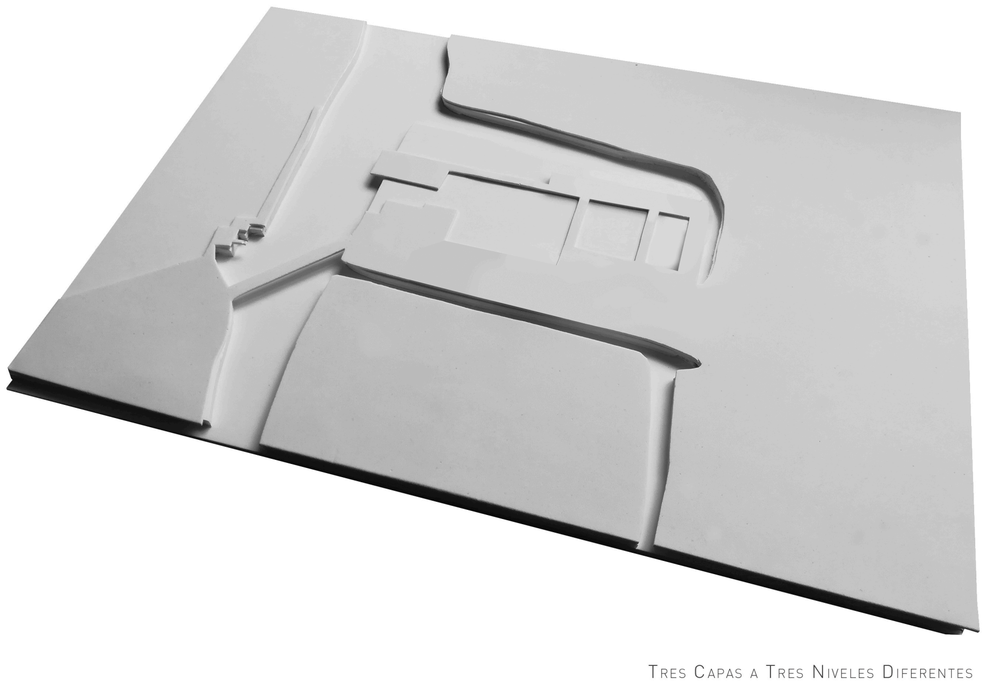

Tres Capas a Tres Niveles Diferentes

Pavimento Público

1 Baldosas Hormigón prefabricado
2 Lamas madera tratamiento exterior

Pavimento interior parcela

3 Hormigón visto
4 Sequer
5 Hormigón desactivado
6 Resina de árido de sílice
7 Pavimento piedra caliza
8 Pavimento composite fijación oculta
9 Pavimento vegetal

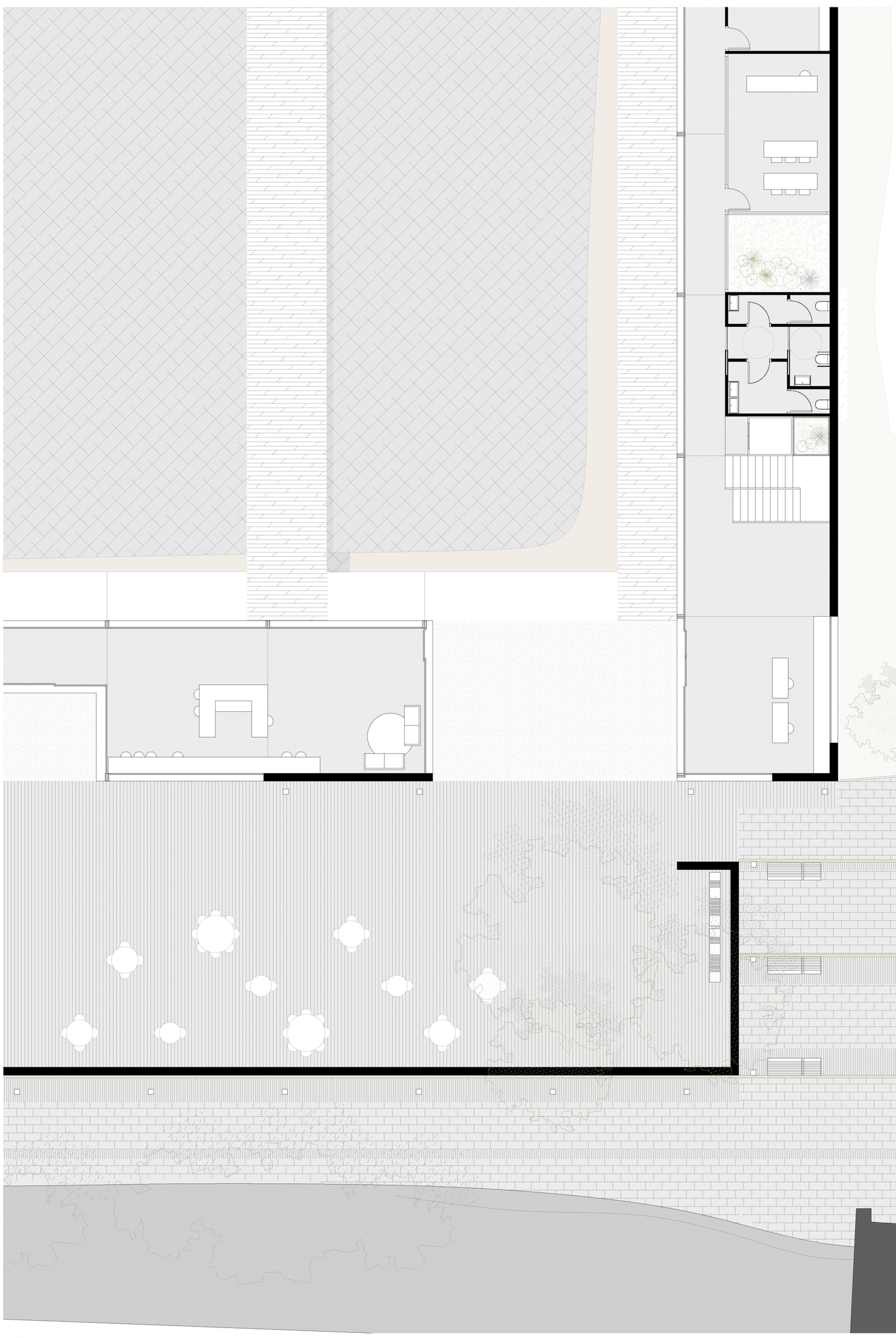

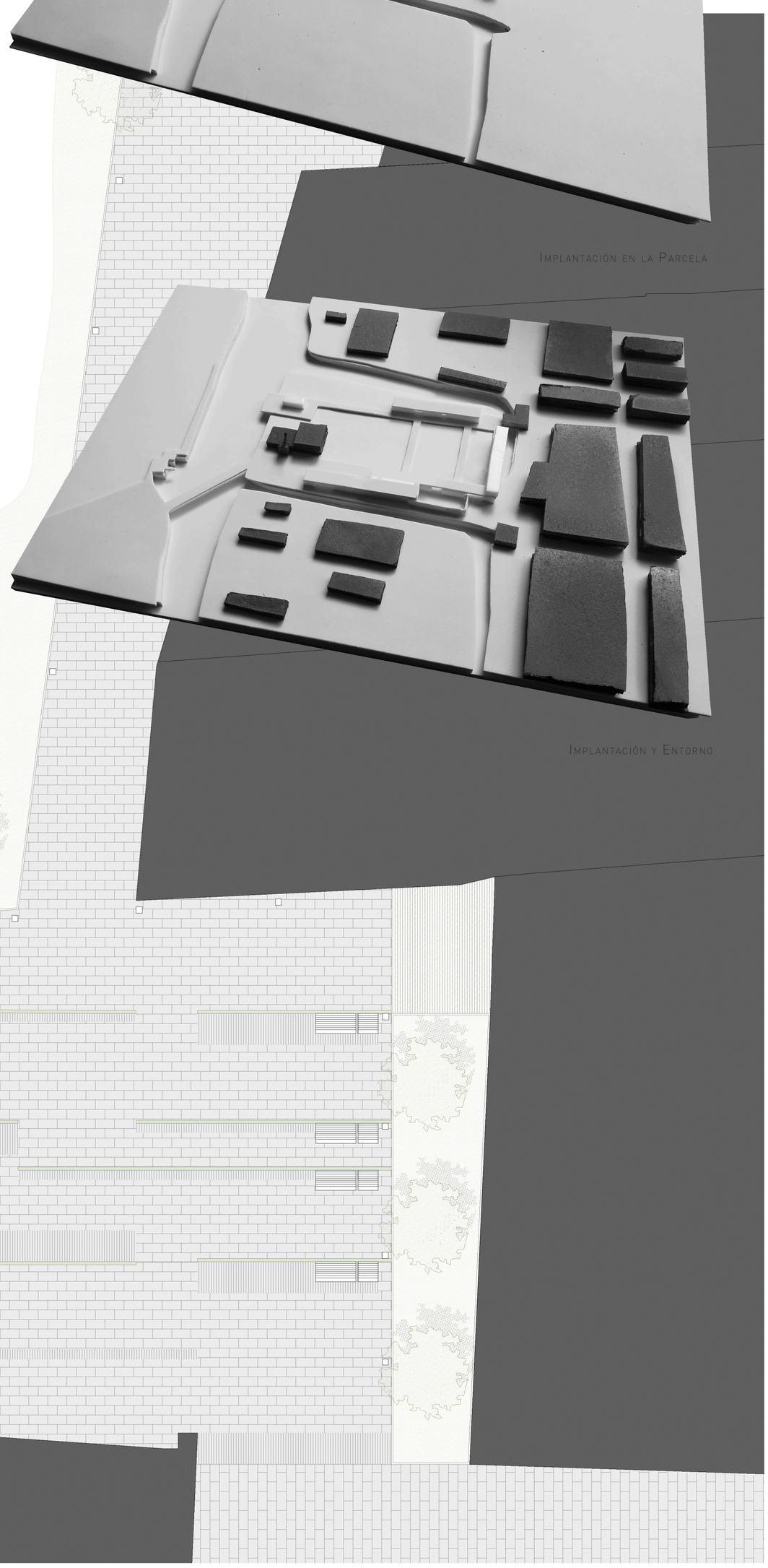

Implantación en la Parcela

Implantación y Entorno

Plaza y acceso principal 1/100

Slow Food
EL PALMAR

t2 MÍRIAM ABIÉTAR | MIGUEL MARTÍN | PEP ANTATECLA

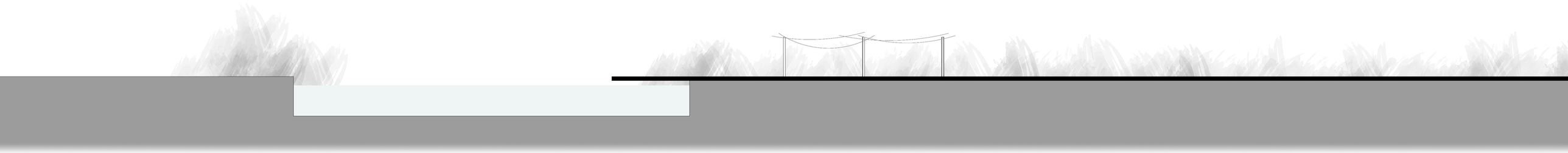

estructura

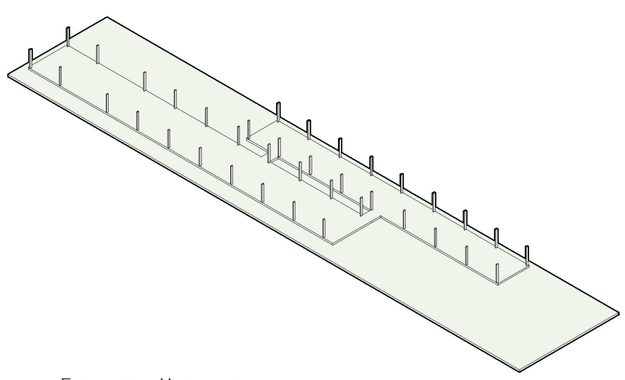

Elementos Horizontales

Losa de cimentación
Solera de hormigón armado

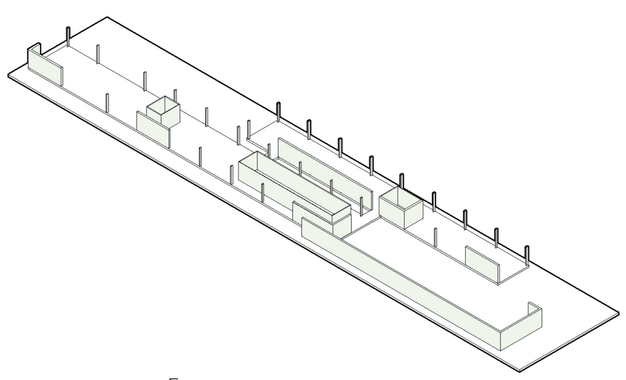

Elementos verticales

Pilares metálicos rectangulares
Muros prefabricados de grc
Tabiquería pladur

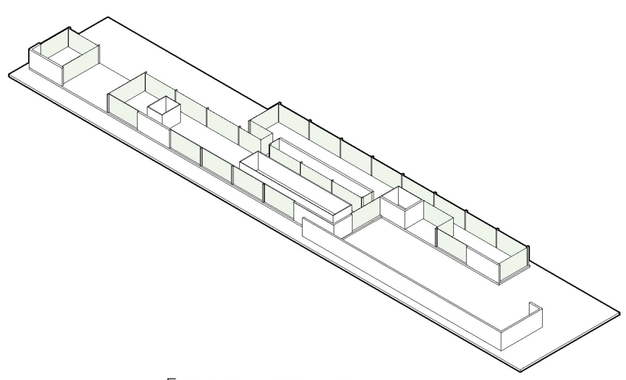

Elementos verticales

Vidrio doble bajo emisivo 4+4/10/6
Carpintería acero galvanizado
RPT acabado antracita

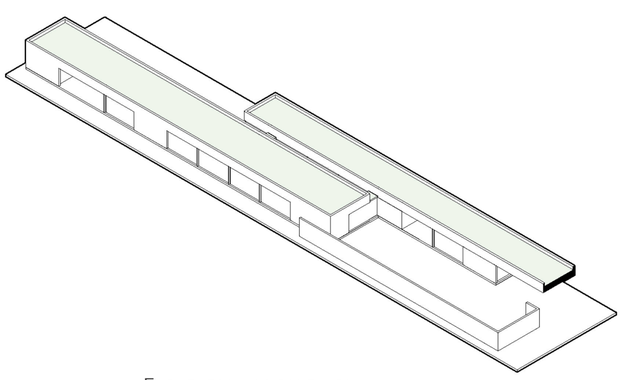

Elementos horizontales

Cubierta invertida grava con canalón metálico corrido

CUBIERTAS

C.01. ANTEPECHO DE HORMIGÓN HA-30
C.02. BARRERA CORTAVAPOR
C.03. LADRILLO DEL 7
C.04. AISLANTE RÍGIDO 'ROCKFON'
C.05. HORMIGÓN LIGERO DE PENDIENTES CON ARLITA
C.06. MORTERO DE REGULARIZACIÓN
C.07. LÁMINA IMPREMEABLE AUTOPROTEGIDA
C.08. CANALÓN RECTANGULAR DE ACERO INOXIDABLE
C.09. LÁMINA GEOTEXTIL
C.10. GRAVAS LIMPIAS DE CANTERA

FACHADAS

F.01. TABLERO DE MADERA Y CEMENTO 'CETRIS' CON FIJACIONES A BASTIDORES
F.02. AISLANTE POLIURETANO PROYECTADO
F.03. PANEL MICROCEMENTO GRC STUD-FRAME
F.04. BASTIDOR METÁLICO 80.40.2
F.05. CONECTORES d8
F.06. CANAL PARA PLACA DE YESO LAMINADO
F.07. DOBLE PLACA DE YESO LAMINADO 'PLADUR' (e=15+15)
F.08. RODAPIÉ METÁLICO
F.09. VIERTEAGUAS METÁLICO
F.10. CHAPA PROTECTORA IMPERMEABILIZANTE

SOLADOS

S.01. SOLERA HA-30 (e=15)
S.02. JUNTA ELÁSTICA
S.03. CAPA DE ARENAS
S.04. MORTERO DE REGULARIZACIÓN
S.05. PAVIMENTO DE GRES PORCELÁNICO
S.06. RESINA DE ÁRIDO DE SÍLICE
S.07. ACABADO HORMIGÓN VISTO
S.08. JUNTA DE DILATACIÓN
S.09. DESAGÜE
S.10. VIGA SOPORTE PAVIMENTO
S.11. PAVIMENTO COMPOSITE 'TIMBERTECH'

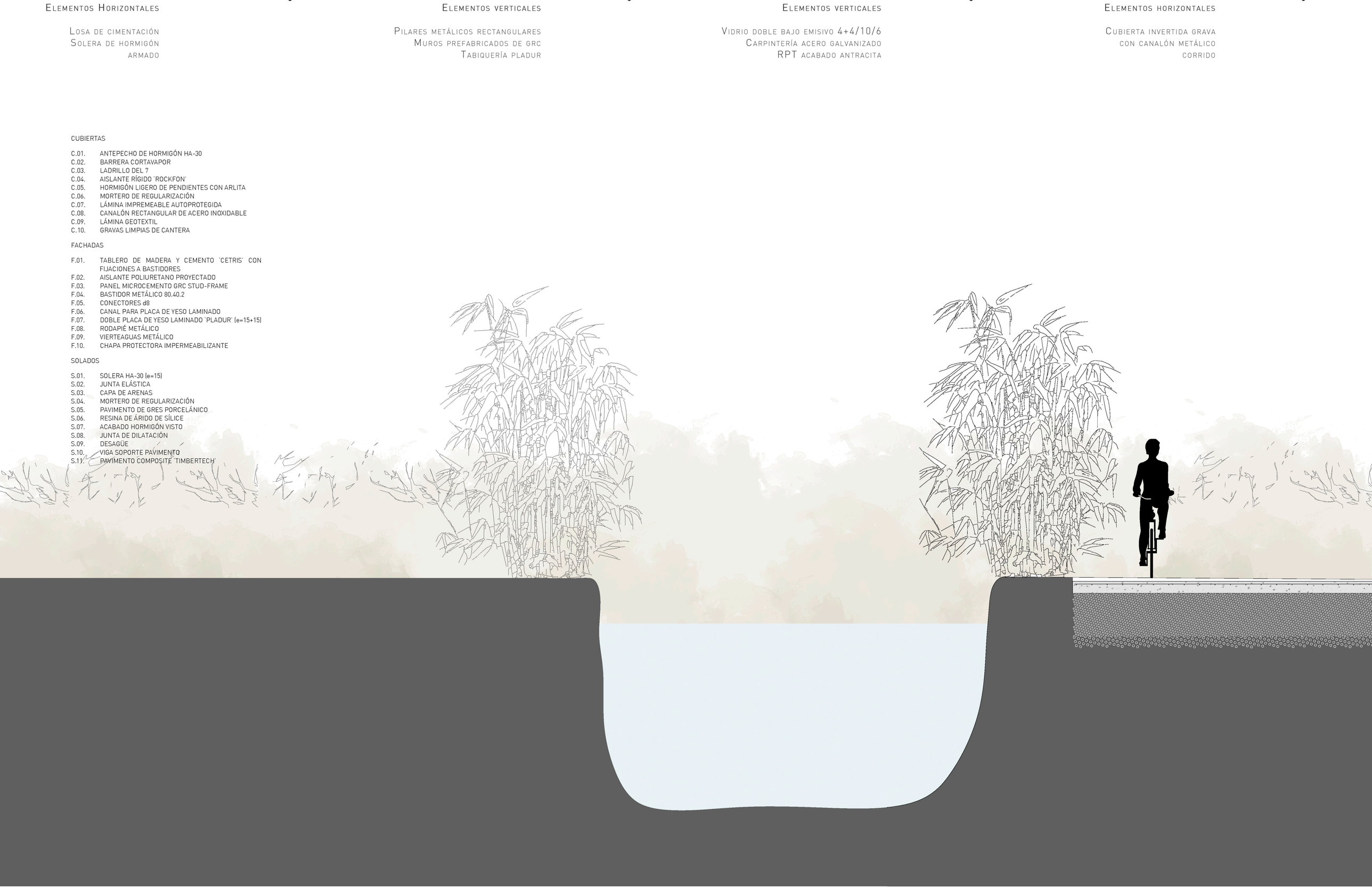

Sección E 1/30

Slow Food
EL PALMAR

t2 MÍRIAM ABIÉTAR | MIGUEL MARTÍN | PEPE SANTATECLA

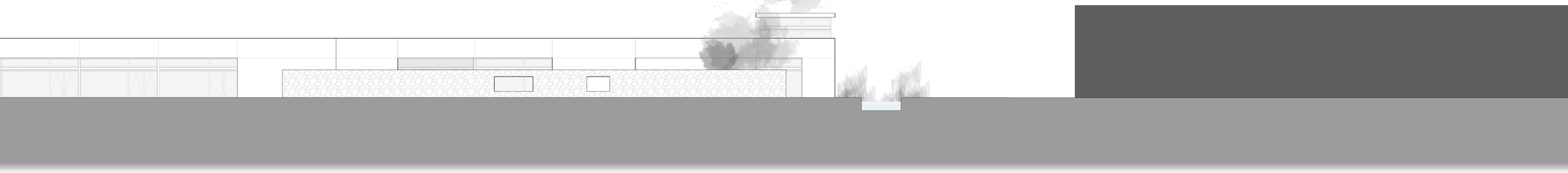

Sección A Longitudinal 1/200

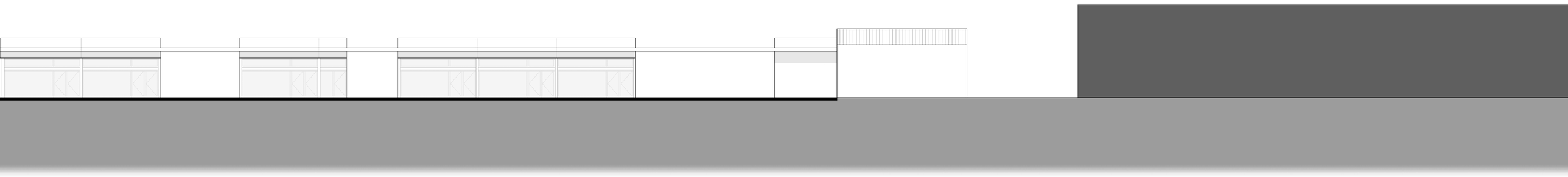

Sección B Longitudinal 1/200

construcción

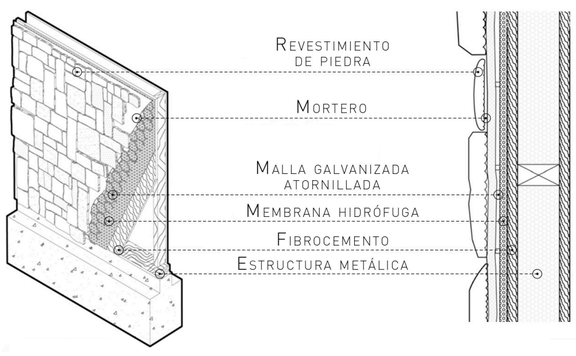

Muro acceso

Muro acceso de estuctura metálica con revestimiento de piedra con malla galvanizada atornillada

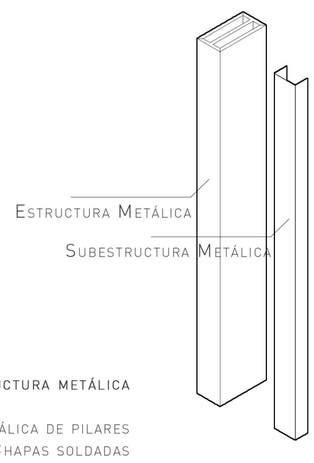

Estructura metálica

Estructura metálica de pilares Doble T con dos Chapas soldadas en los laterales largos para mejora de prestaciones. Subestructura con perfiles en U de acero galvanizado

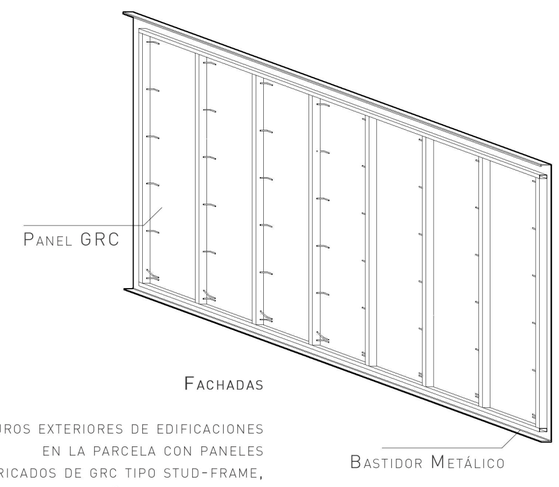

Fachadas

Muros exteriores de edificaciones en la parcela con paneles prefabricados de GRC tipo stud-frame, en contraposición al conjunto de estructura metálica y vidrio de los paramentos interiores de la parcela

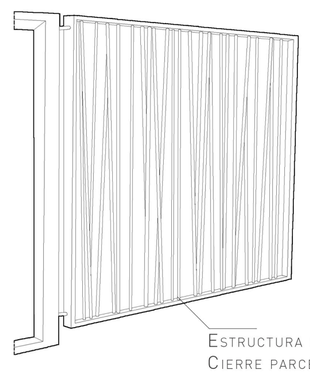

Elementos de cierre

Sistema de cerrado de acero acabado antracita

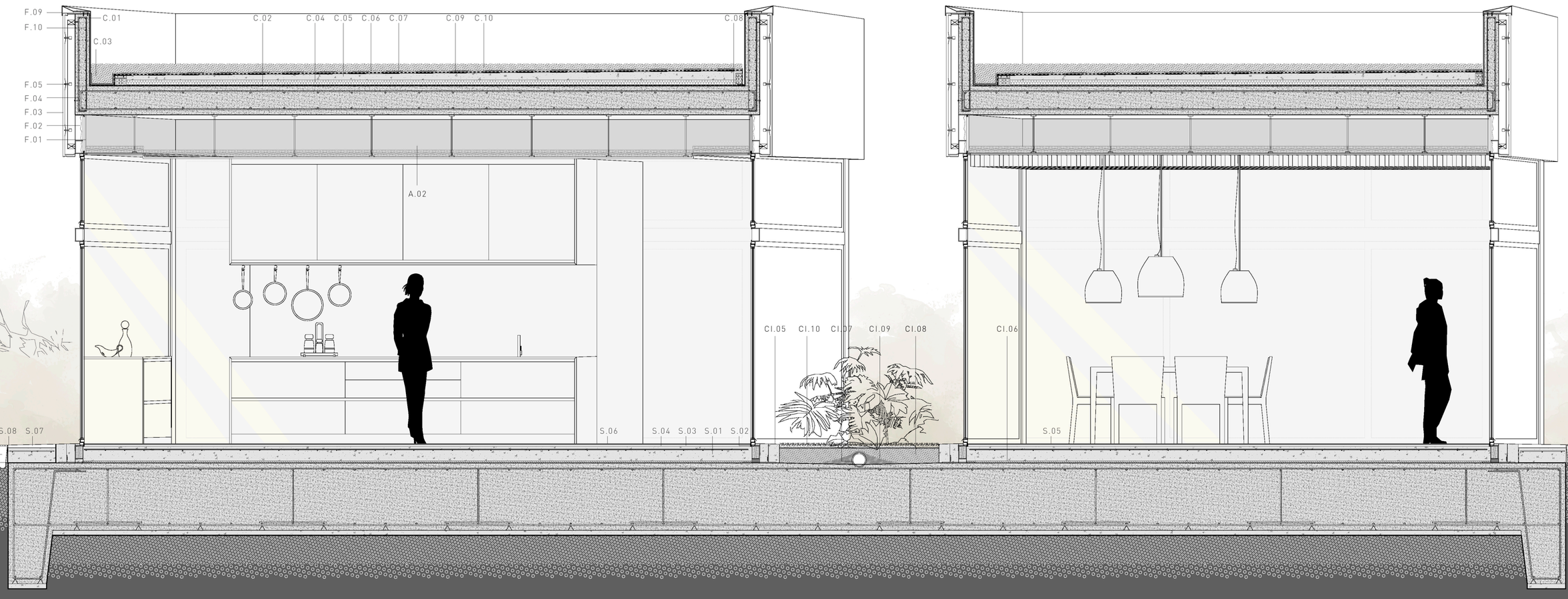

Slow Food
—EL PALMAR—

t2 MÍRIAM ABIÉTAR | MIGUEL MARTÍN | PEPE SANTATECLA

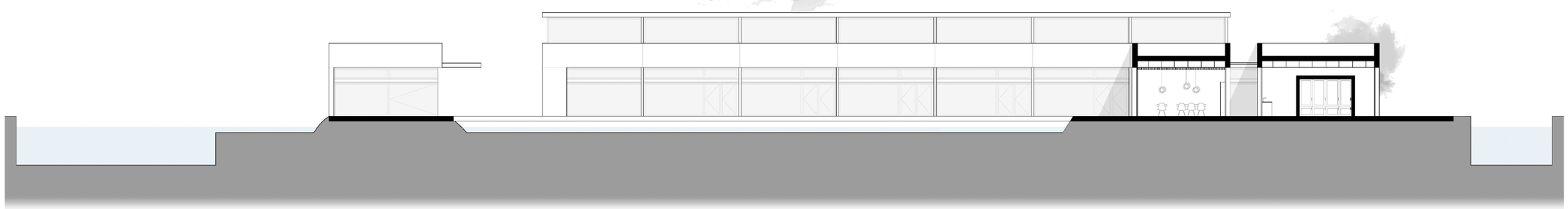

Sección C Transversal 1/200

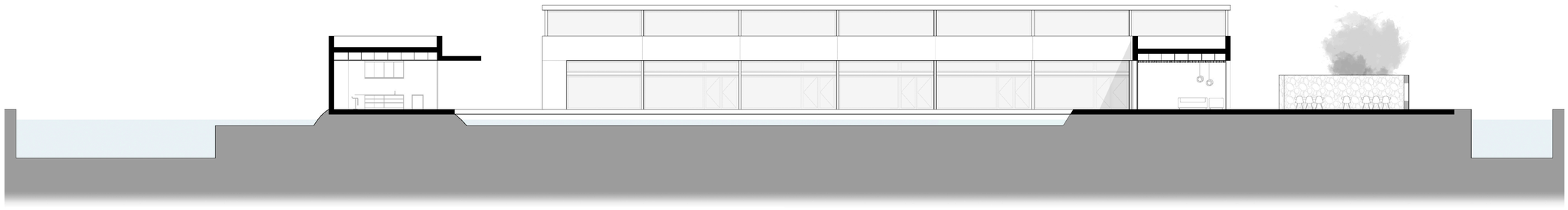

Sección D Transversal 1/200

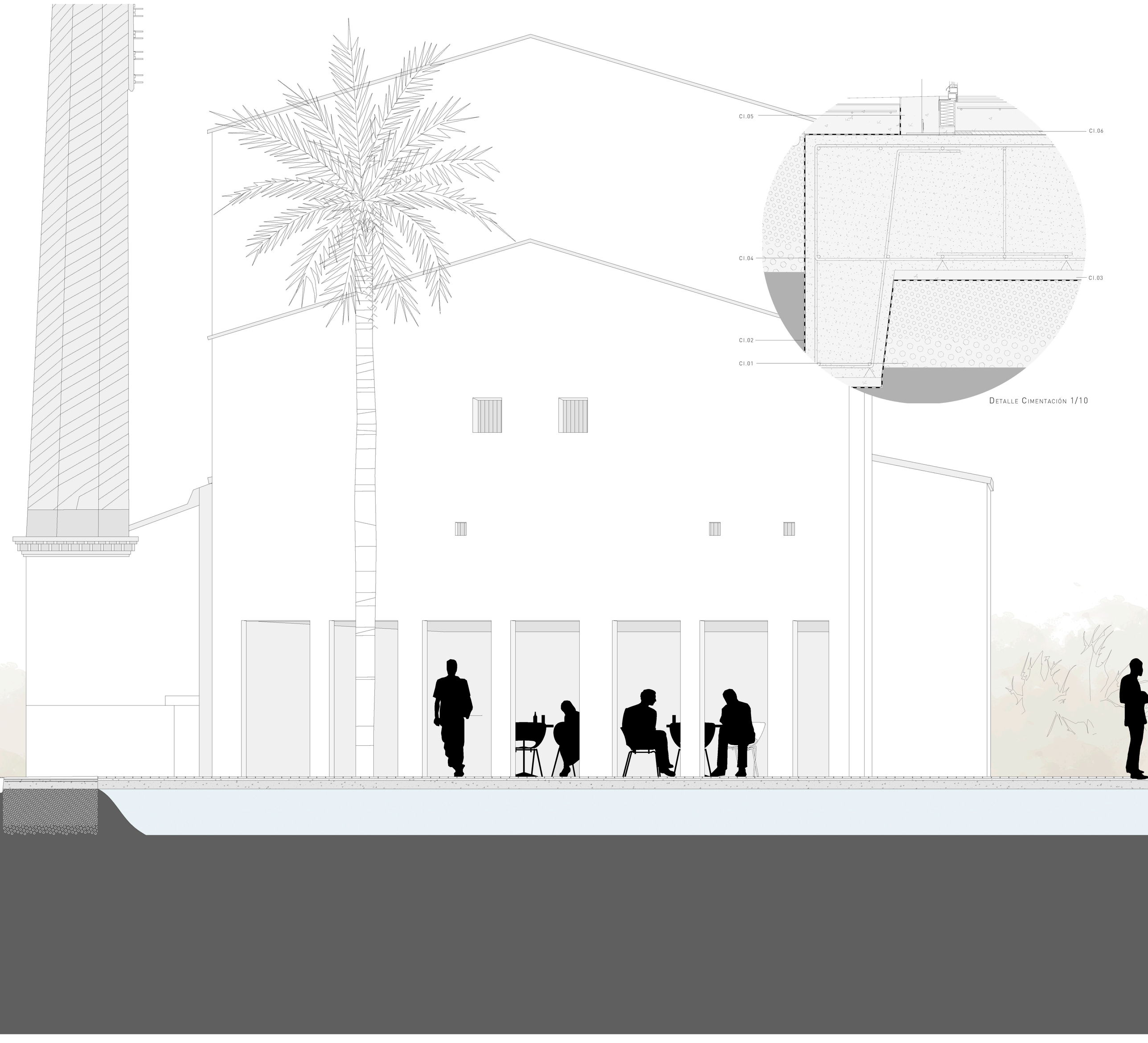

Detalle Cimentación 1/10

Slow Food
EL PALMAR

t2 MÍRIAM ABIÉTAR | MIGUEL MARTÍN | PEPE SANTATECLA

Vista desde la trilladora

Vista desde aulas-taller

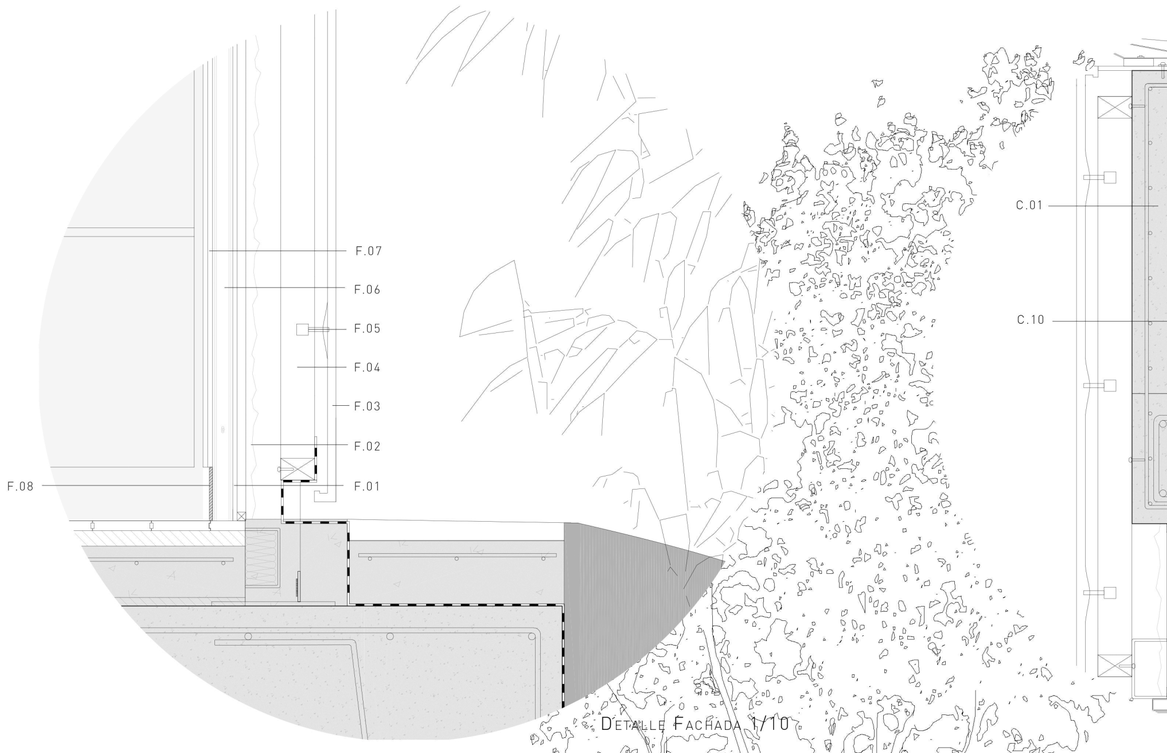

Detalle Fachada 1/10

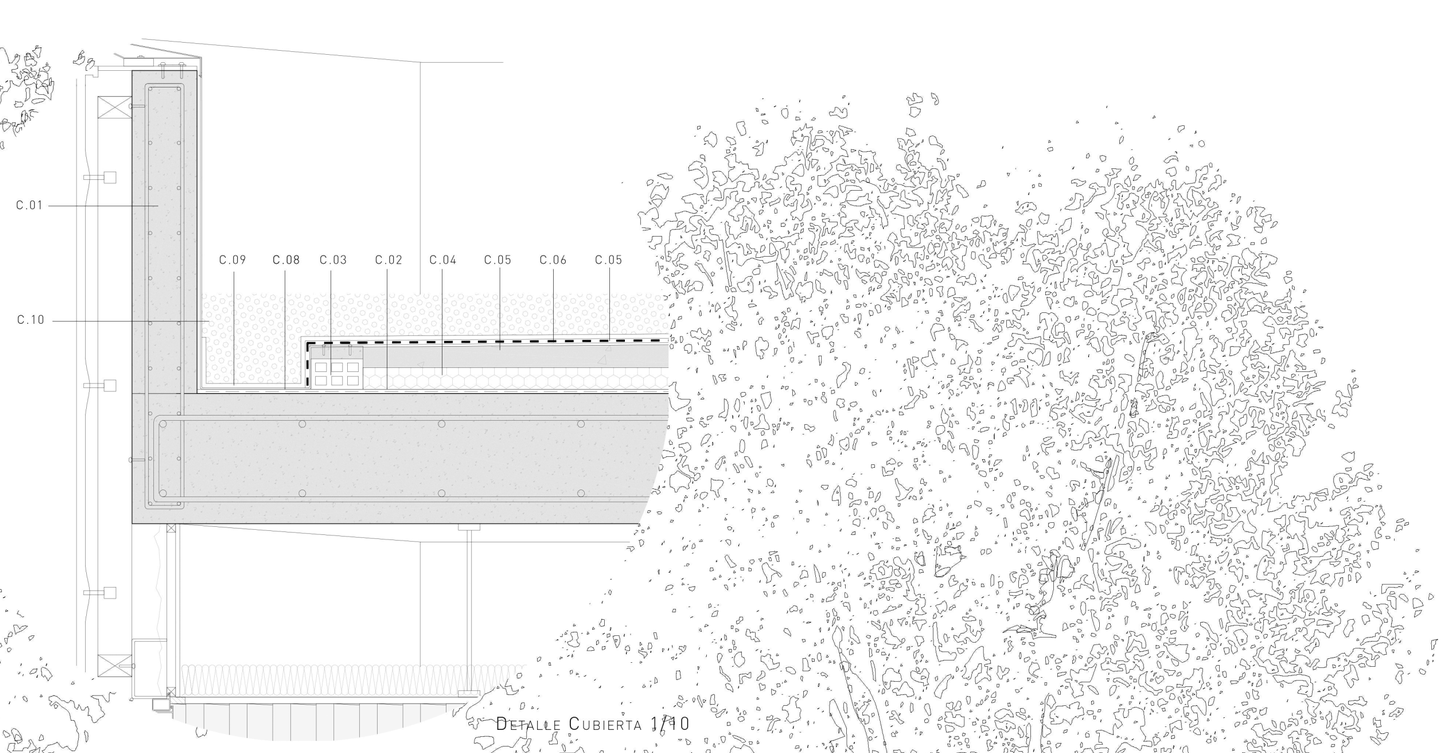

Detalle Cubierta 1/10

Slow Food
—EL PALMAR—

t2 MÍRIAM ABIÉTAR | MIGUEL MARTÍN | PEPE SANTATECLA

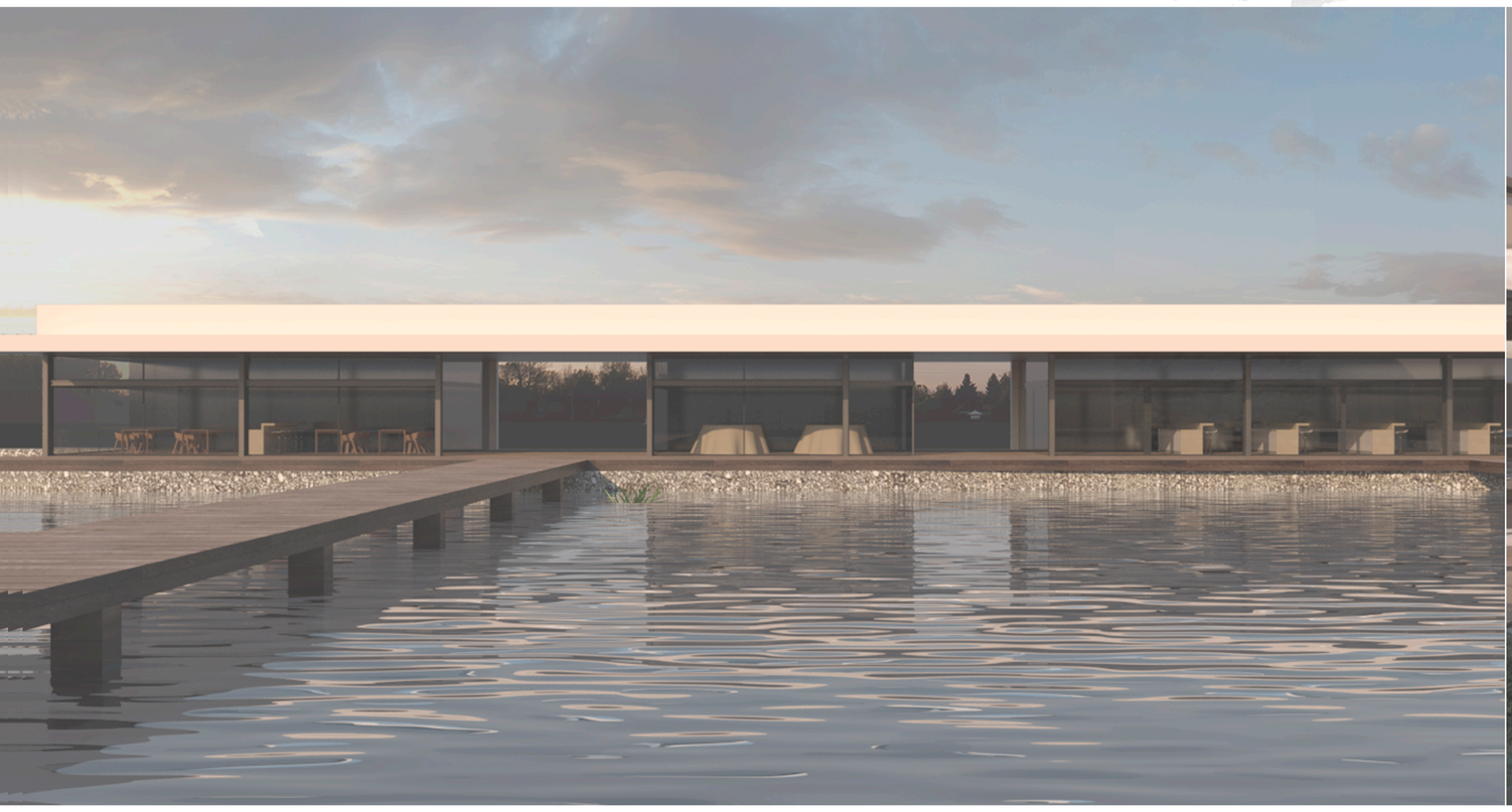

Vista desde comedor

Vista desde el barrio

Vegtación Cultivo

Arroz redondo
Arroz largo
Arroz albufera
Arroz bomba

Vegetación Arbórea

Citrus aurantium (naranjo amargo)
Chamaerops humilis (palmito)
Quercus ilex (encina)
Salix babylonica (Sauce llorón)

Vegetación Arbustiva

Arundo donax (caña común)
Ammophila arenaria (carrizo)

Vegetación Floral

Hibiscus rosa-sinensis) (hibisco)
Rosmarinus officinalis (romero)
Myrtus communis (mirto)
Thymus vulgaris (tomillo)

Mobiliario aparcabicis

Hormigón en masa
ranuras para ruedas

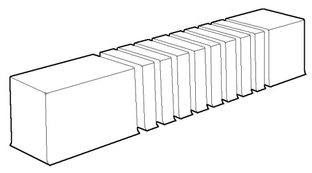

Mobiliario bancos

Hormigón armado
asientos lamas madera
led en plano horizontal inferior

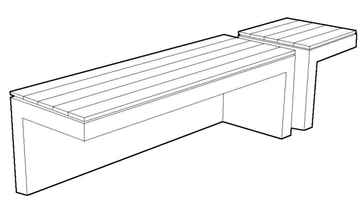

Mobiliario alcorque

Estructura metálica antracita
lamas de madera incrustadas

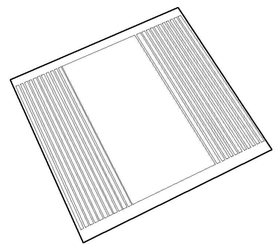

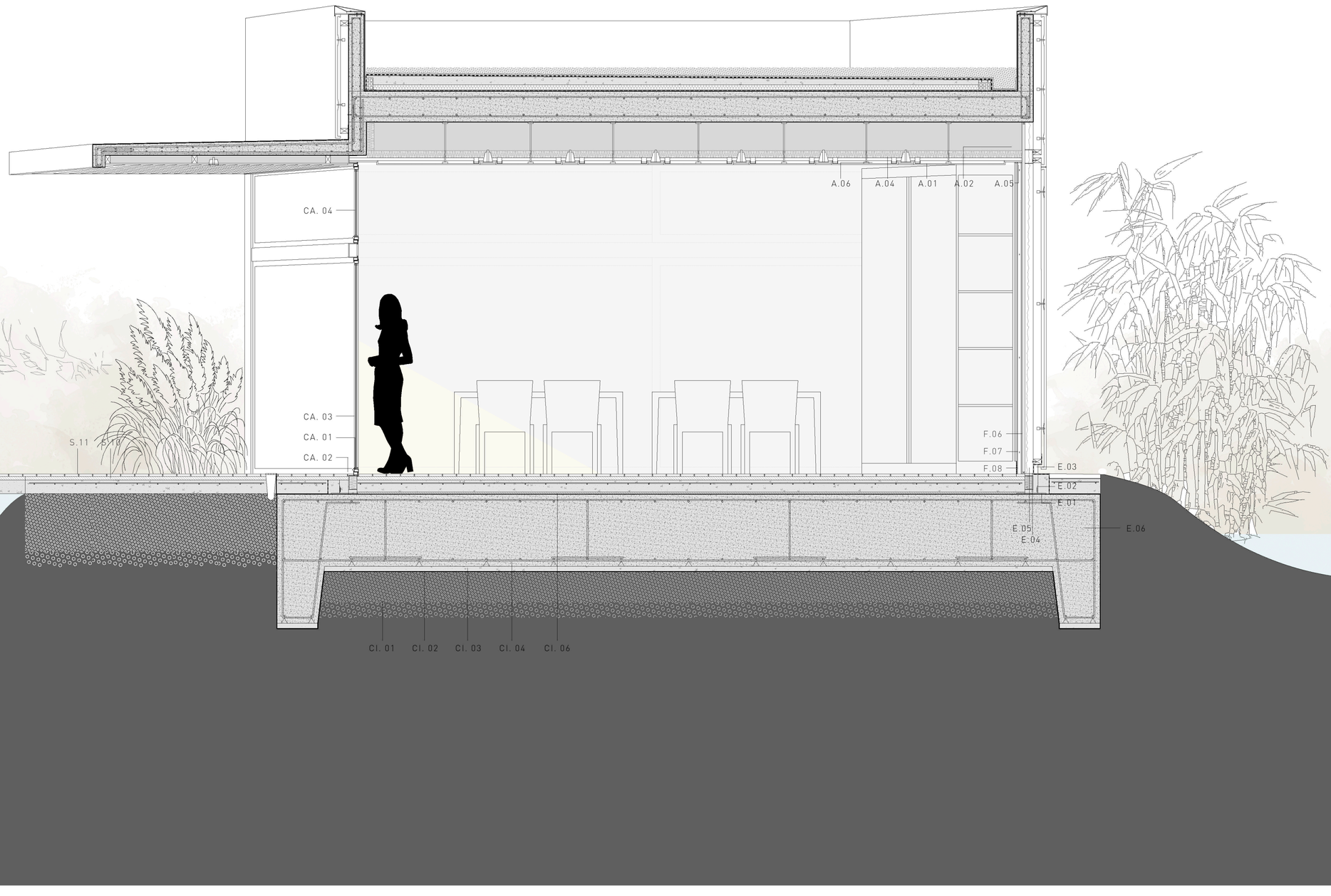

CIMENTACIÓN

Cl.01. ENCACHADO DE BOLOS Y GRAVAS (e=15+30)
Cl.02. LÁMINA IMPERMEABLE
Cl.03. HORMIGÓN DE LIMPIEZA
Cl.04. LOSA DE CIMENTACIÓN HA-30 (e=70)
Cl.05. VIERTEAGUAS HORMIGÓN HA-30
Cl.06. PLÁSTICO SEPARADOR DILATACIONES
Cl.07. TUBO DREN
Cl.08. GRAVA FILTRANTE
Cl.09. LÁMINA DRENANTE
Cl.10. RELLENO ORGÁNICO

CARPINTERÍA EXTERIOR

CA.01. CARPINTERÍA EXTERIOR CORREDERA DE ACERO ACABADO ANTRACITA
CA.02. VIERTEAGUAS METÁLICO ADOSADO A CARPINTERÍA
CA.03. VIDRIO DOBLE BAJO EMISIVO
CA.04. CARPINTERÍA EXTERIOR FIJA DE ACERO ACABADO ANTRACITA

ESTRUCTURA

E.01. PLACA DE ANCLAJE
E.02. CARTELAS Y CORDONES DE SOLDADURA
E.03. PILAR METÁLICO SERIE '2UPN' 300 S275
E.04. BASTIDORES PERFIL EN 'U'
E.05. ASILANTE DE LANA DE ROCA
E.06. LOSA HA-30 (e=25)

ACABADOS INTERIORES

A.01. FALSO TECHO SUSPENDIDO PLACA DE YESO LAMINADO 'PLADUR' (e=15)
A.02. BAJANTE CUBIERTA
A.03. EXTRACTOR DE CAMPANA
A.04. ASILANTE DE LANA DE ROCA
A.05. JUNTA ELÁSTICA
A.06. ANCLAJE CON PERFILES EN 'U'
A.07. LAMA DE MADERA
A.08. TABLERO DE MADERA Y CEMENTO 'CETRIS' ACABADO MADERA EXTERIOR
A.09. TUBO LED
A.10. LUMINARIA SUSPENDIDA LED