

Proyecto de cubierta en la calle de Cuba

frente al número 66.

Cubierta Sr. Gancho

Cubierta Sr. Olaya

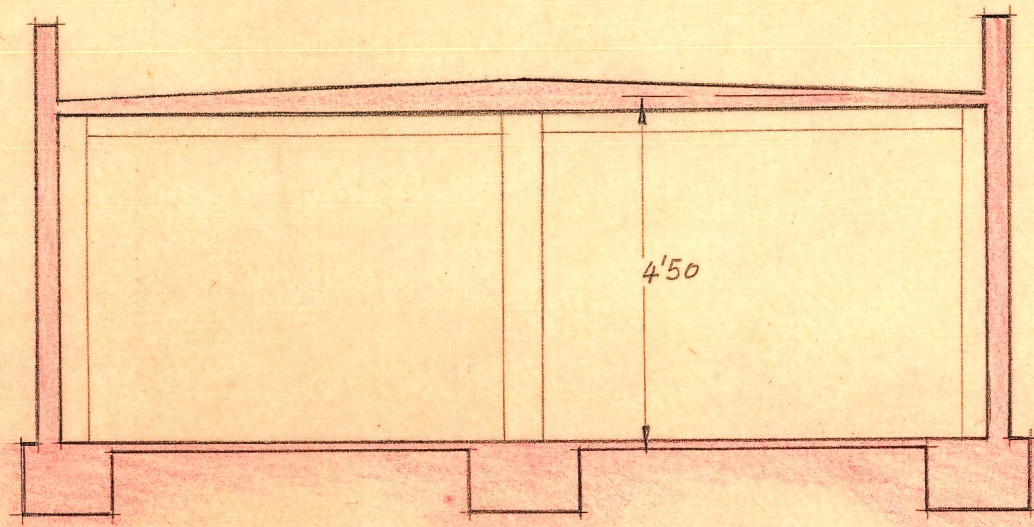
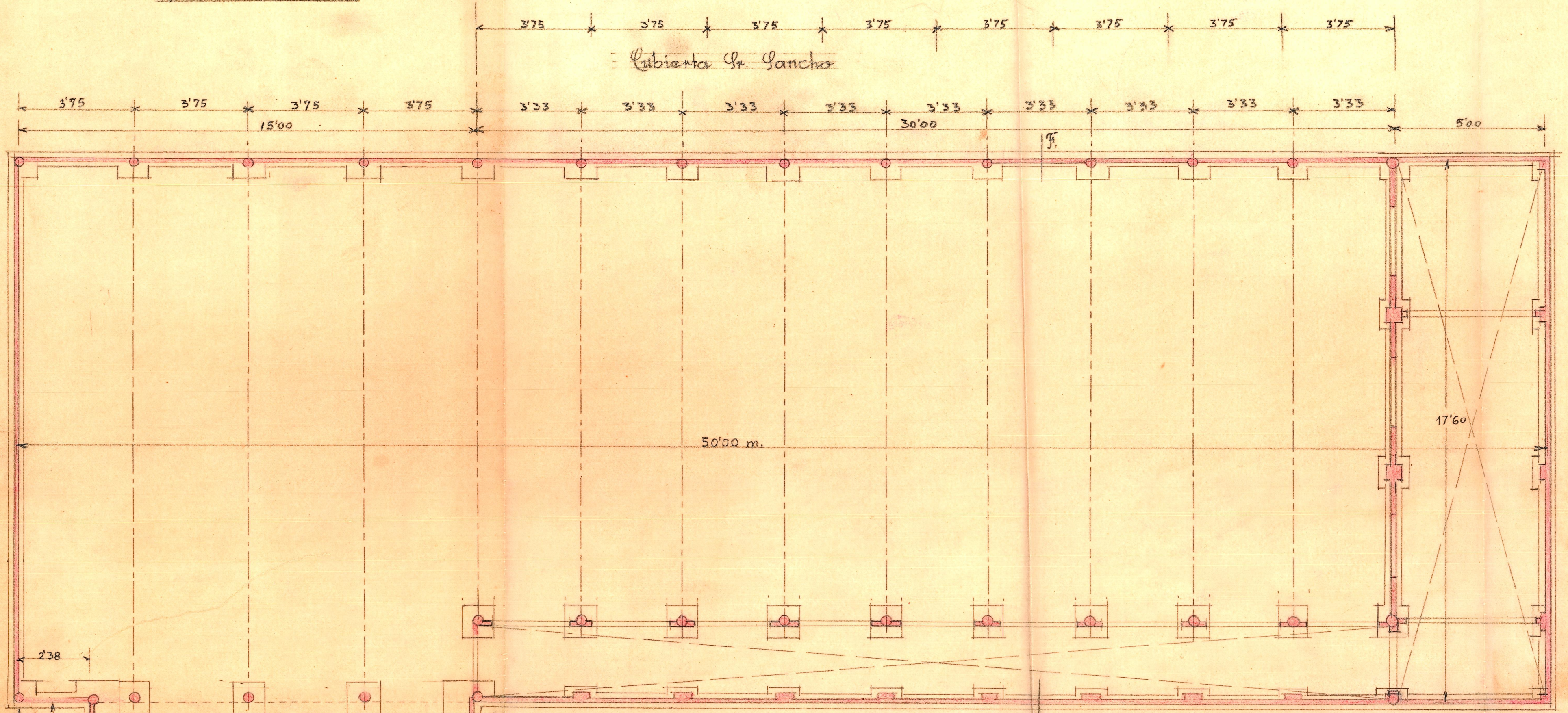

Sección A-B

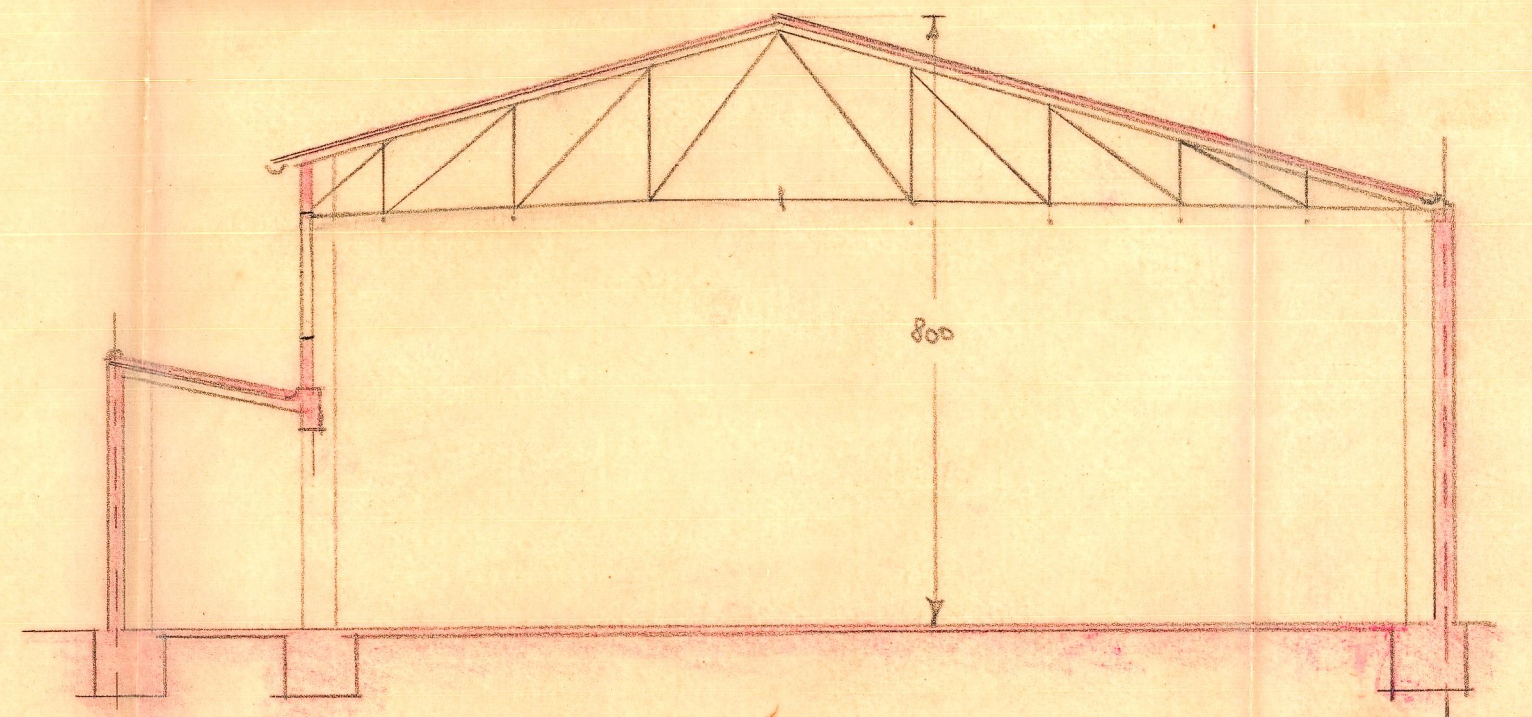

Sección E-F

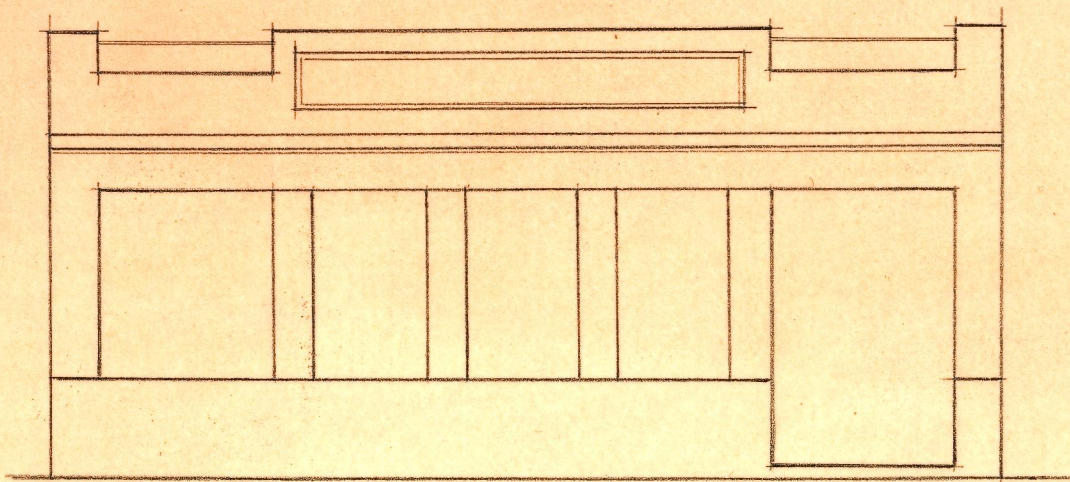

Fachada

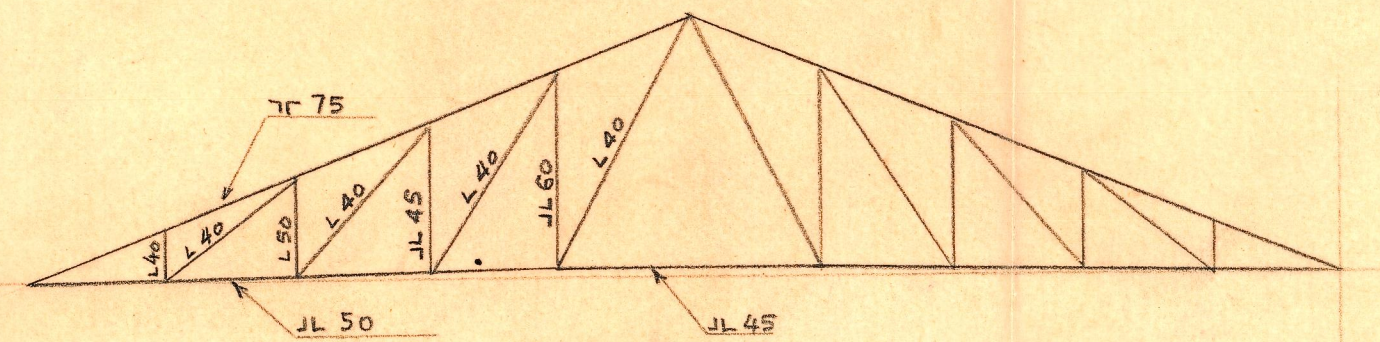

Peso del cuchillo 754 Kg.

Escala de dibujo = 1 cm. = 1 cm.

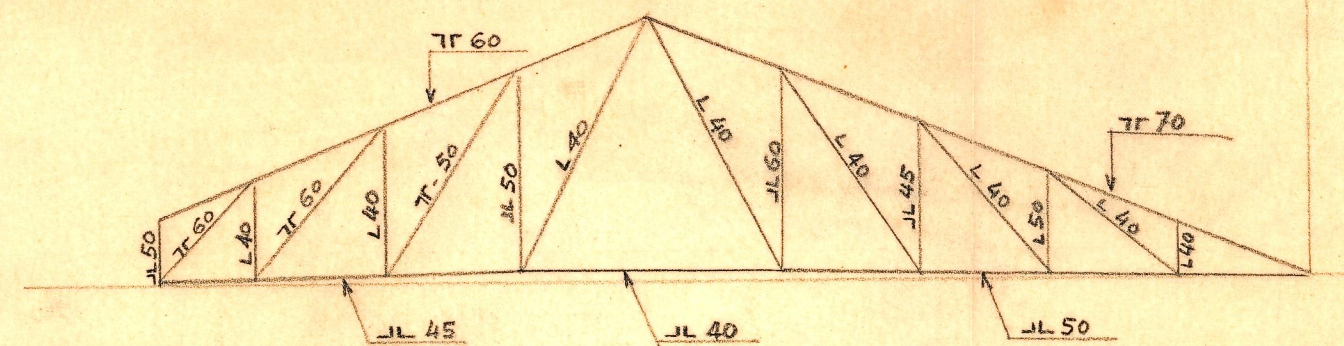

Peso del cuchillo 587 Kg.

Escala 1:100
Valencia Septiembre 1943
El Arquitecto