

0 + 15 30 + 60 + 90 + 120 +
 Km

Coordenadas
 ETRS 1989 UTM Zona 31S y 30S

Estado actual de especies invasoras en la marjal de Gandia (Valencia)		
1:1.300.000	MAPA 1. Marjal de Gandia (LIC La Safor, Comunidad Valenciana)	
Agosto, 2020	Mark Birch Moreno	01

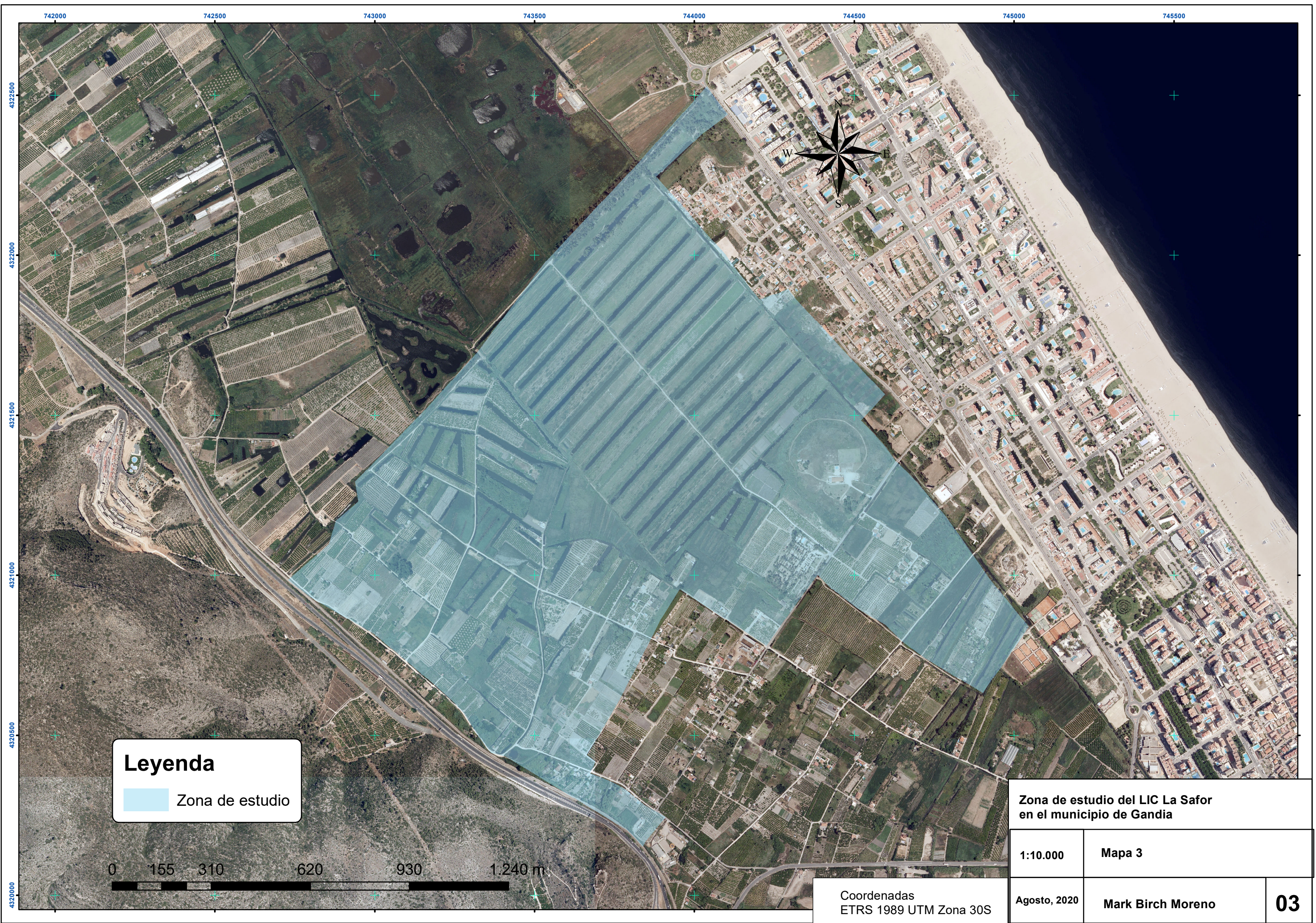

Leyenda

Zona de estudio



Coordenadas
ETRS 1989 UTM Zona 30S

Zona de estudio del LIC La Safor en el municipio de Gandia	
1:10.000	Mapa 3
Agosto, 2020	Mark Birch Moreno
03	

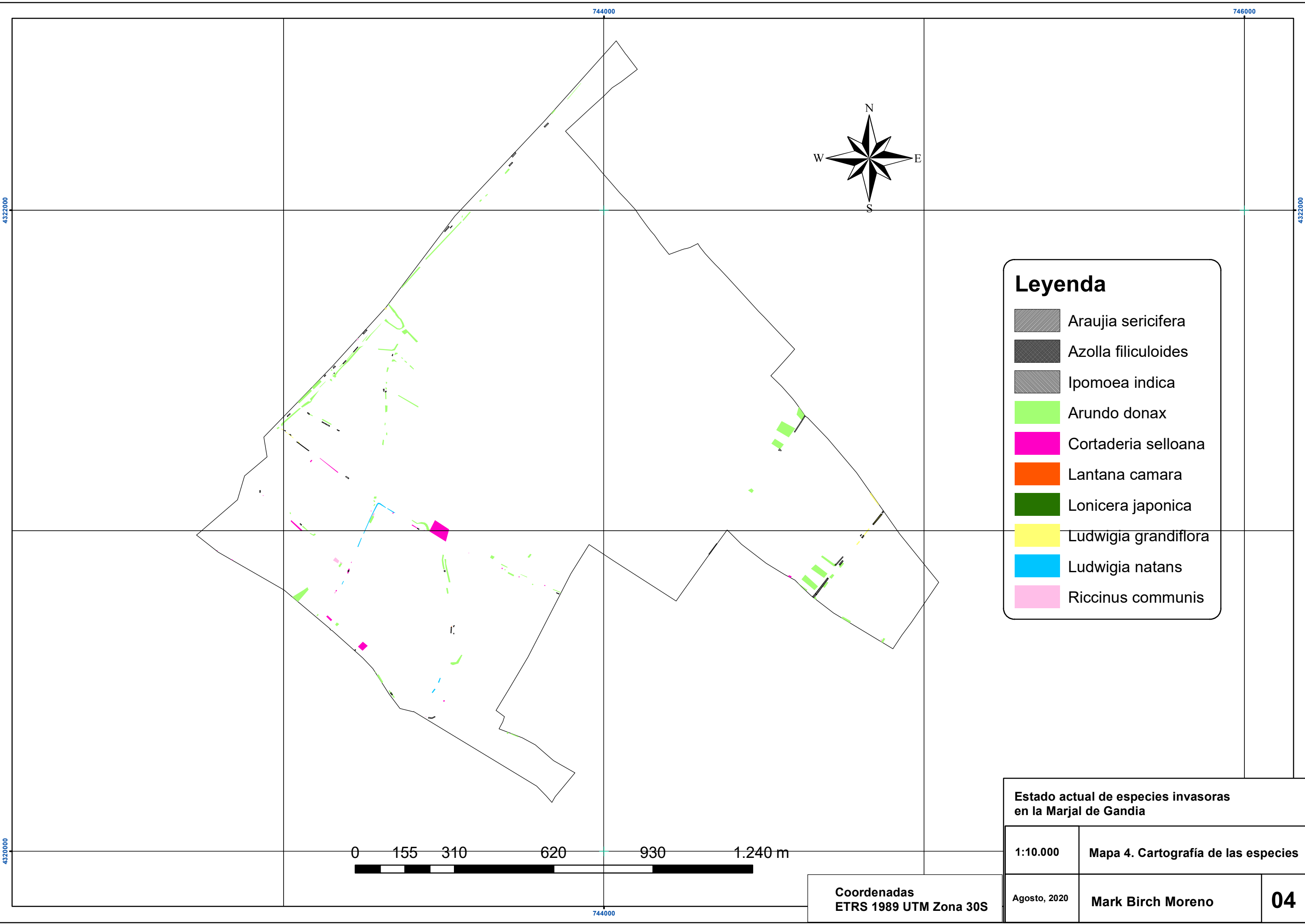

Leyenda

- Araujia sericifera*
- Azolla filiculoides*
- Ipomoea indica*
- Arundo donax*
- Cortaderia selloana*
- Lantana camara*
- Lonicera japonica*
- Ludwigia grandiflora*
- Ludwigia natans*
- Ricinus communis*

Estado actual de especies invasoras en la Marjal de Gandia		
1:10.000	Mapa 4. Cartografía de las especies	
Agosto, 2020	Mark Birch Moreno	04

**Coordenadas
ETRS 1989 UTM Zona 30S**

