

# 05

memoria gráfica

1 | IMPLANTACIÓN

2 | PLANOS GENERALES

3 | DESARROLLO PORMENORIZADO DE ZONAS SINGULARES DEL PROYECTO

4 | DETALLES CONSTRUCTIVOS

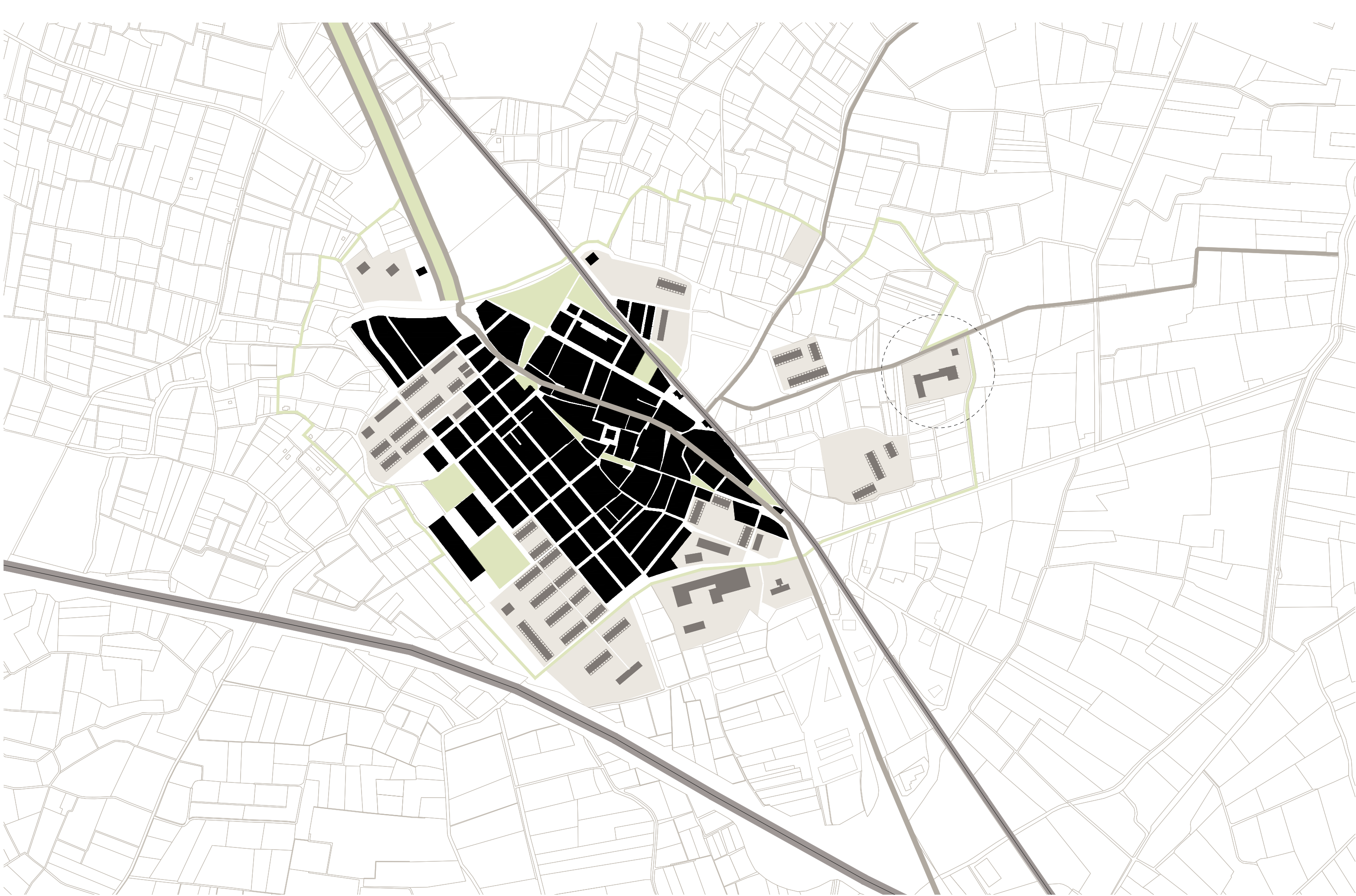

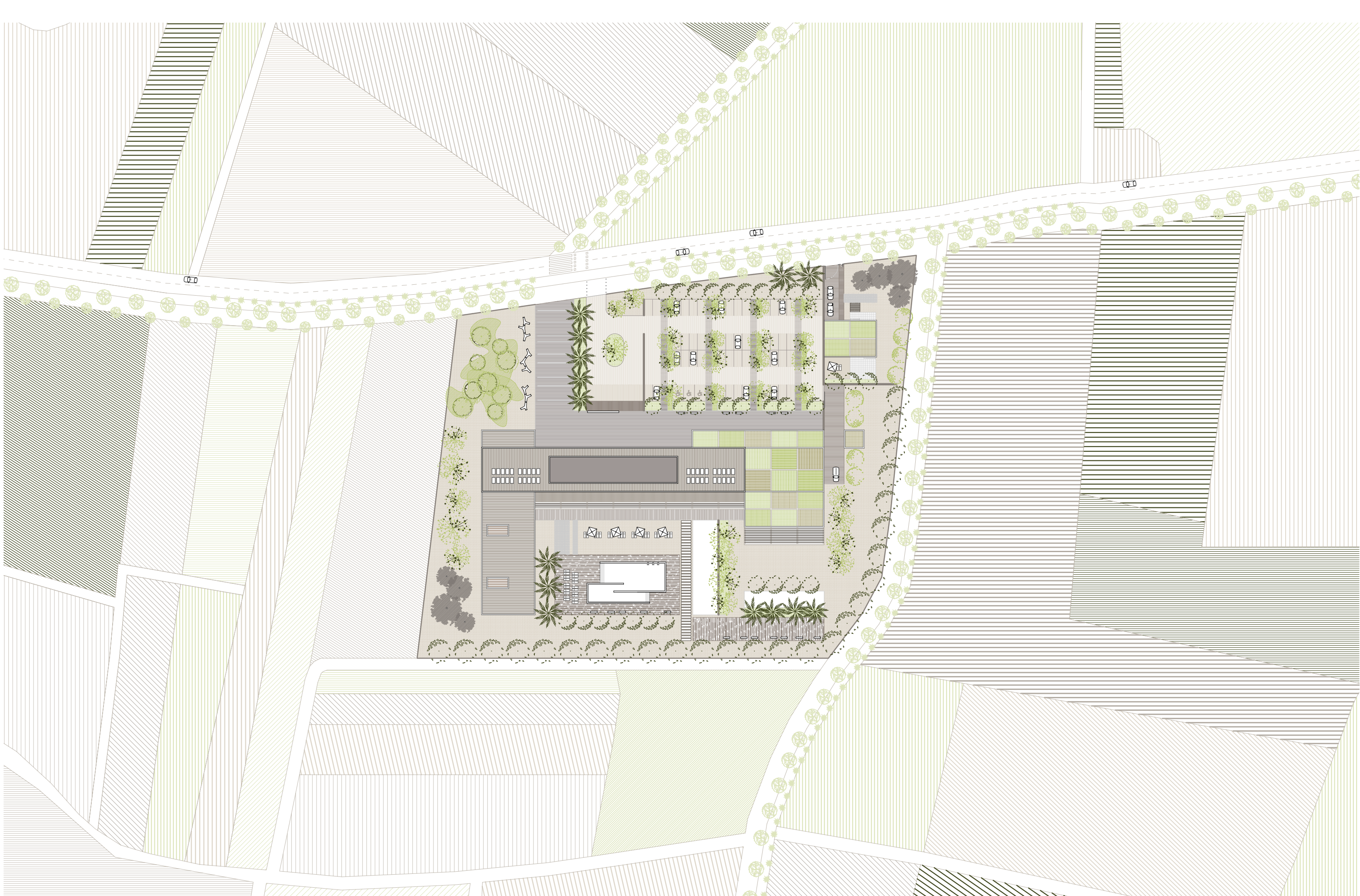

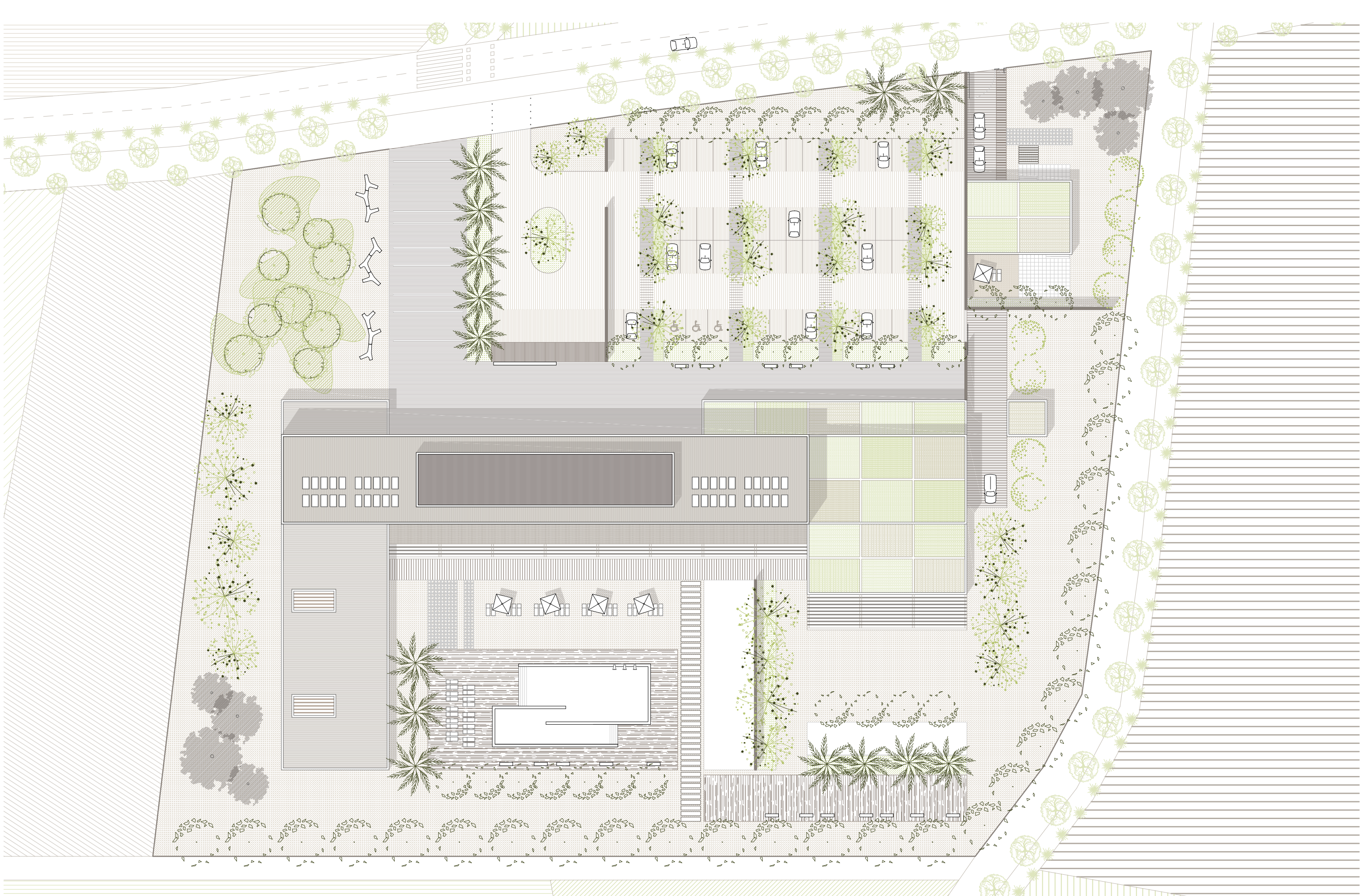



alzado norte



alzado sur

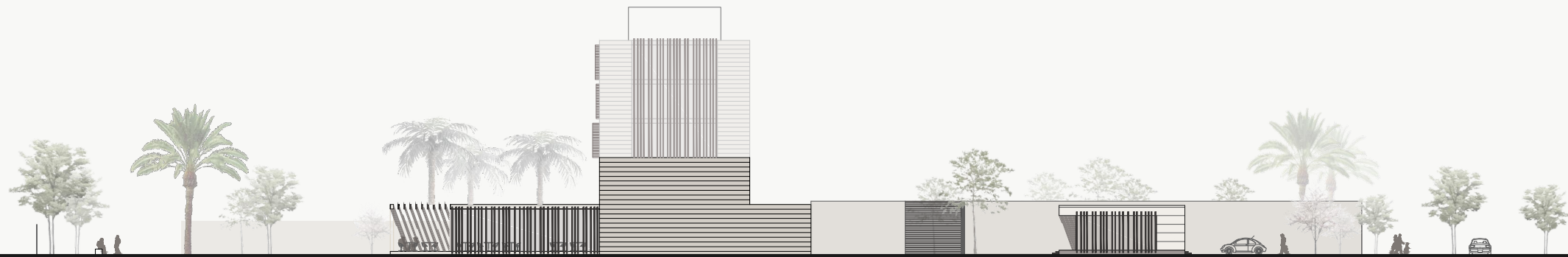

alzado este

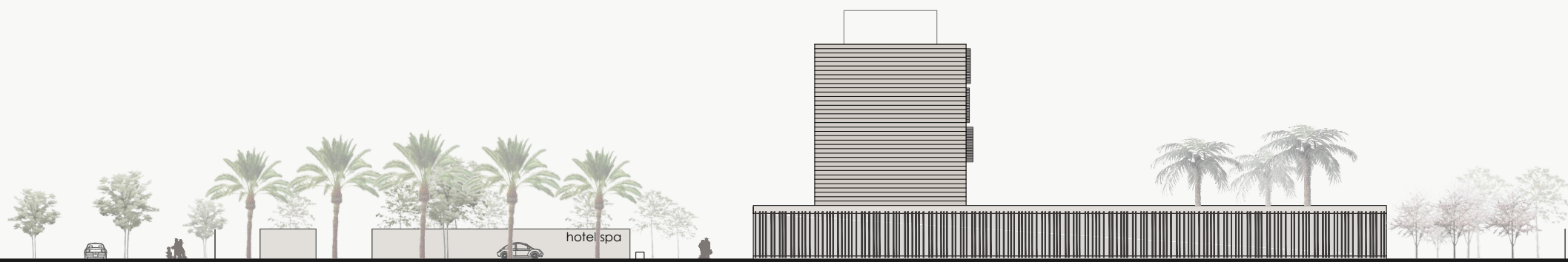

alzado oeste











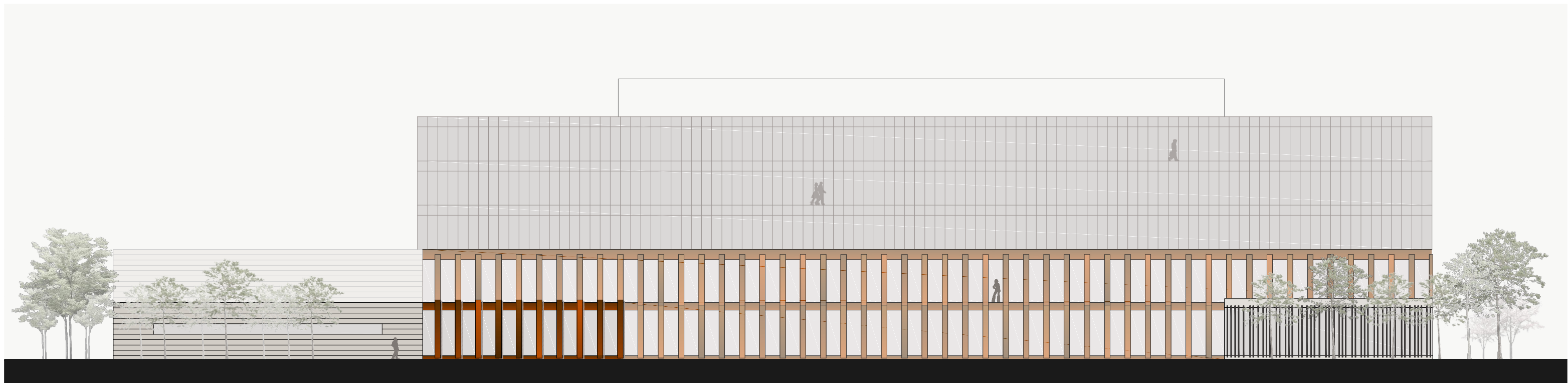

alzado norte



alzado sur

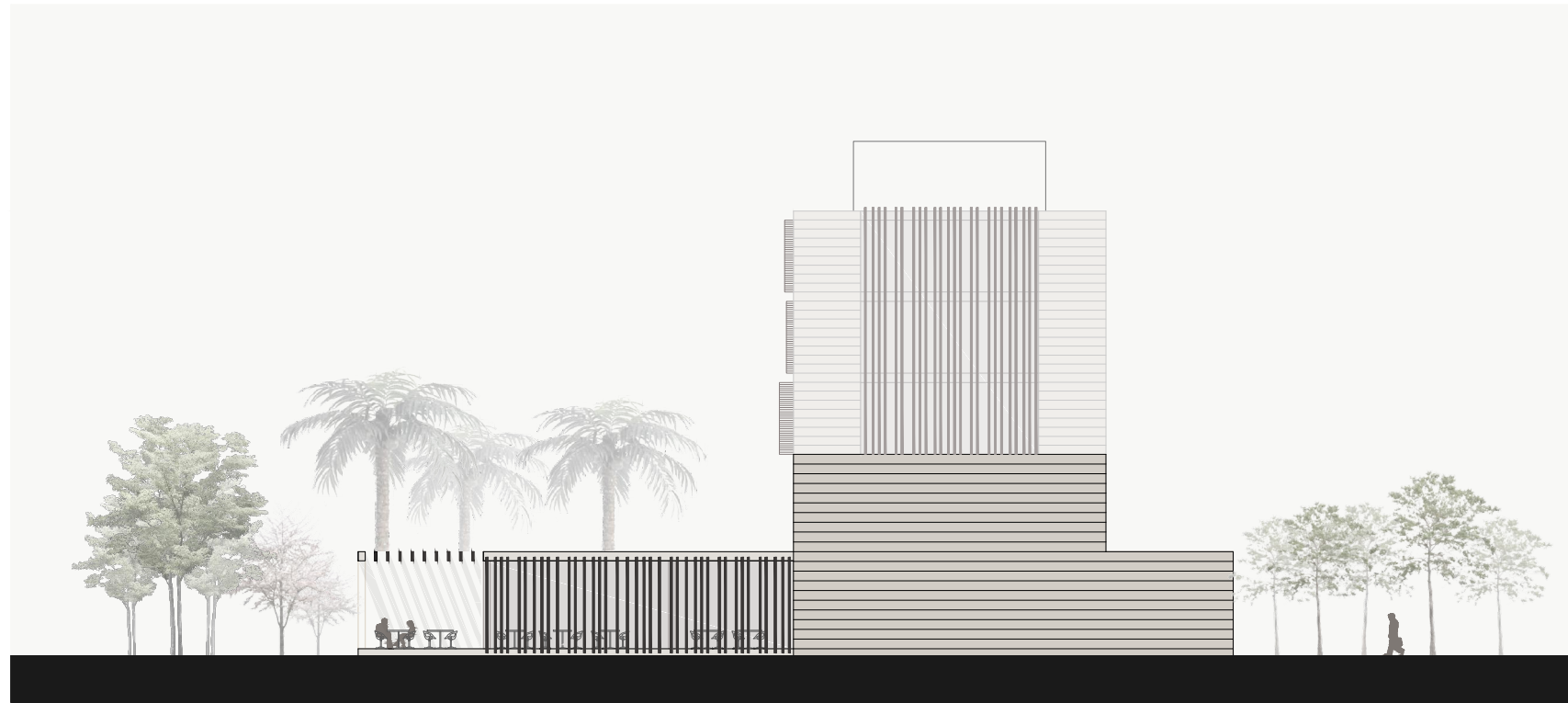

alzado este

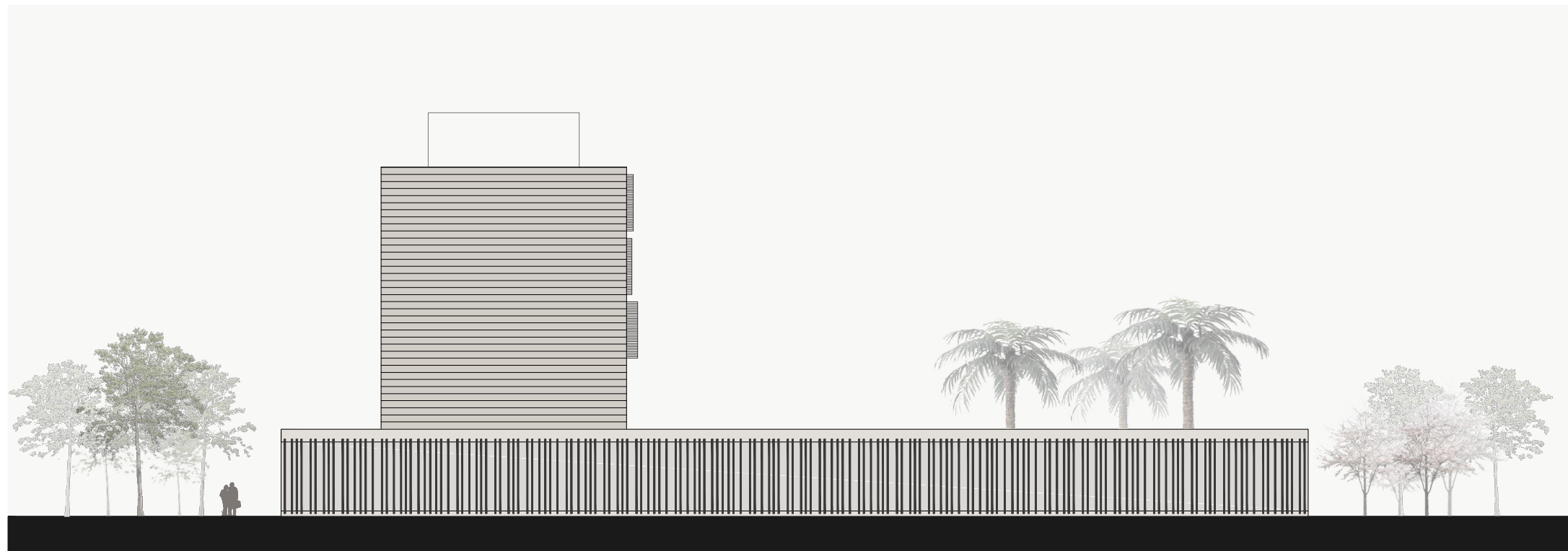

alzado oeste

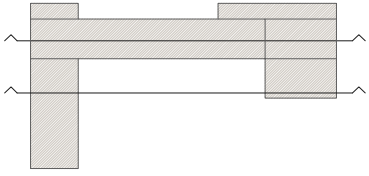

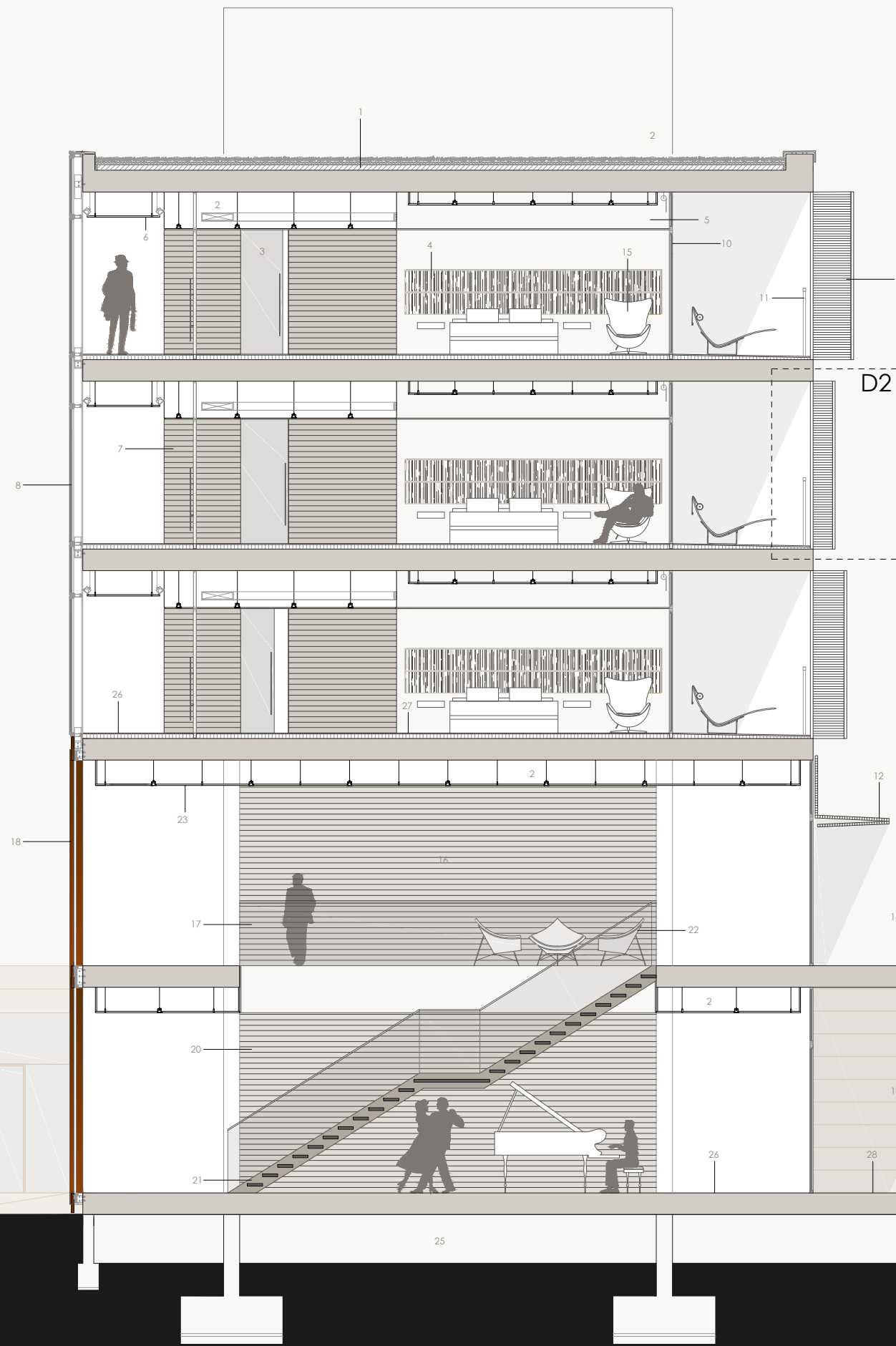
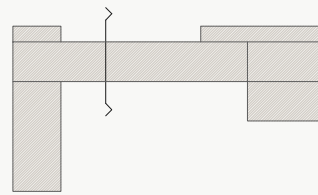

1. Cubierta invertida: capa de hormigón celular pendiente de un 2%, lámina bituminosa impermeable, aislamiento térmico poliestireno extruido poliglas e=3cmr, filtro de geotextil filtrante antipunzonamiento, grava lavada de canto rodado de diámetro 12-32mm y e=5cm. 2. Espacios para instalaciones. 3. Puerta baño corredera de vidrio translúcido. 4. Cabezal madera de wengué 4.70x80cm e=20mm. 5. Revestimiento interior: paneles cartón yeso e=13mm, acabado blanco con pintura plástica. 6. Falso techo de cartón yeso e=13mm. 7. Revestimiento pasillo y baño interior: madera de wengué e=20mm. 8. Muro cortina MX Estructural VEE (Vidrio Encolado Estructural), casa Technal. 9. Protección solar: marquesinas de madera, sistema corredera plegable, casa Durmi. 10. Carpintería corredera de aluminio anodizado technal y doble vidrio Climalit planiterm "S" 6+12+6mm, sobre tubo hueco de acero inoxidable. 11. Barandilla de vidrio templado de seguridad Vidreglass 6+6mm, con pasamanos rectangular metálico de acero inoxidable 50x20mm. 12. Protección solar: mallorquinas elevables de lamas de madera. 13. Lamas protección solar madera de iroko tratadas para soportar mejor la intemperie y garantizar la durabilidad. 14. Terraza exterior. 15. Sillón Egg, Arne Jacobsen, color crema. 16. Zona lectura - wifi. 17. Barandilla de vidrio templado de seguridad Stadip 10mm con pasamanos de acero inoxidable. 18. Sistema de fachada con vidrio y paneles de acero corten. 19. Terraza exterior cubierta. 20. Revestimiento: madera de wengué e=20mm. 21. Escalera doble altura con zancas metálicas laterales y barandilla de vidrio. 22. Sillón Coconut, George Nelson, color negro. 23. Falso techo continuo formado por dos capas de cartón-yeso 15+15mm + 20mm de aislante acústico de lana de roca, fijados a forjado mediante tirantes, acabado liso con pintura plástica. 24. Acceso hotel. 25. Ventilación forjado sanitario. 26. Pavimento hotel: Porcelanosa Ston-Ker, Pietra de Dijon Caliza S-R, dimensiones 59.6x59.6cm y e=10.5cm, junta invisible, sobre capa de mortero de adherencia, capa de mortero nivelante y lámina antiimpacto de polietileno reticulado 10mm. 27. Pavimento interior habitaciones: tarima de madera e=2mm, mortero de agarre, aislamiento acústico a ruido de impacto formado por fibra mineral de 3cm, hormigón árido ligero nivelante. 28. Pavimento exterior terraza: hormigón de árido ligero para formación de pendiente del 1%, lámina impermeable autoprotégida, tarima de madera de e=2mm sobre rastreles.

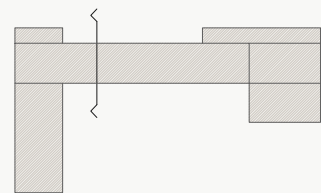

1. Cubierta invertida: capa de hormigón celular pendiente de un 2%, lámina bituminosa impermeable, aislamiento térmico poliestireno extruido poliglas e=3cmr, filtro de geotextil filtrante antipunzonamiento, grava lavada de canto rodado de diámetro 12-32mm y e=5cm. 2. Espacios para instalaciones. 3. Mueble aparador-escritorio. 4. Silla Serie 7, Arne Jacobsen, color negro. 5. Armario. 6. Falso techo de carton yeso e=13mm. 7. Revestimiento pasillo: madera de wengué e=20mm. 8. Muro cortina MX Estructural VEE (Vidrio Encolado Estructural), casa Technal. 9. Protección solar: marquesinas de madera, sistema corredera plegable, casa Durmi. 10. Carpintería corredera de aluminio anodizado technal y doble vidrio Climalit planitem "S" 6+12+6mm, sobre tubo hueco de acero inoxidable. 11. Barandilla de vidrio templado de seguridad Vidreglass 6+6mm, con pasamanos rectangular metálico de acero inoxidable 50x20mm. 12. Protección solar: mallorquinas elevables de lamas de madera. 13. Lamas protección solar madera de iroko tratadas para soportar mejor la intemperie y garantizar la durabilidad. 14. Terraza exterior. 15. Vidrio VitroTone transparente con acabado coloreado para separación de la zona de niños, casa DreamGlass. 16. Salón de clientes. 17. Mobiliario: Puffs rectangulares, varios estampados. 18. Sistema de fachada con vidrio y paneles de acero corten. 19. Terraza exterior cubierta. 20. Revestimiento cafetería, madera de iroko e=20mm. 21. Luminaria colgada, casa iGuzzini. 22. Cafetería. 23. Taburete Funk, O!design, color blanco. 24. Falso techo continuo formado por dos capas de cartón-yeso 15+15mm + 20mm de aislante acústico de lana de roca, fijados a forjado mediante tirantes, acabado liso con pintura plástica. 25. Acceso spa. 26. Ventilación forjado sanitario. 27. Pavimento hotel: Porcelanosa Ston-Ker, Pietra de Dijon Caliza S-R, dimensiones 59.6x59.6cm y e=10.5cm, junta invisible, sobre capa de mortero de adherencia, capa de mortero nivelante y lámina antiimpacto de polietileno reticulado 10mm. 28. Pavimento interior habitaciones: tarima de madera e=2mm, mortero de agarre, aislamiento acústico a ruido de impacto formado por fibra mineral de 3cm, hormigón árido ligero nivelante. 29. Pavimento exterior terraza: hormigón de árido ligero para formación de pendiente del 1%, lámina impermeable autoprotégida, tarima de madera de e=2mm sobre rastreles

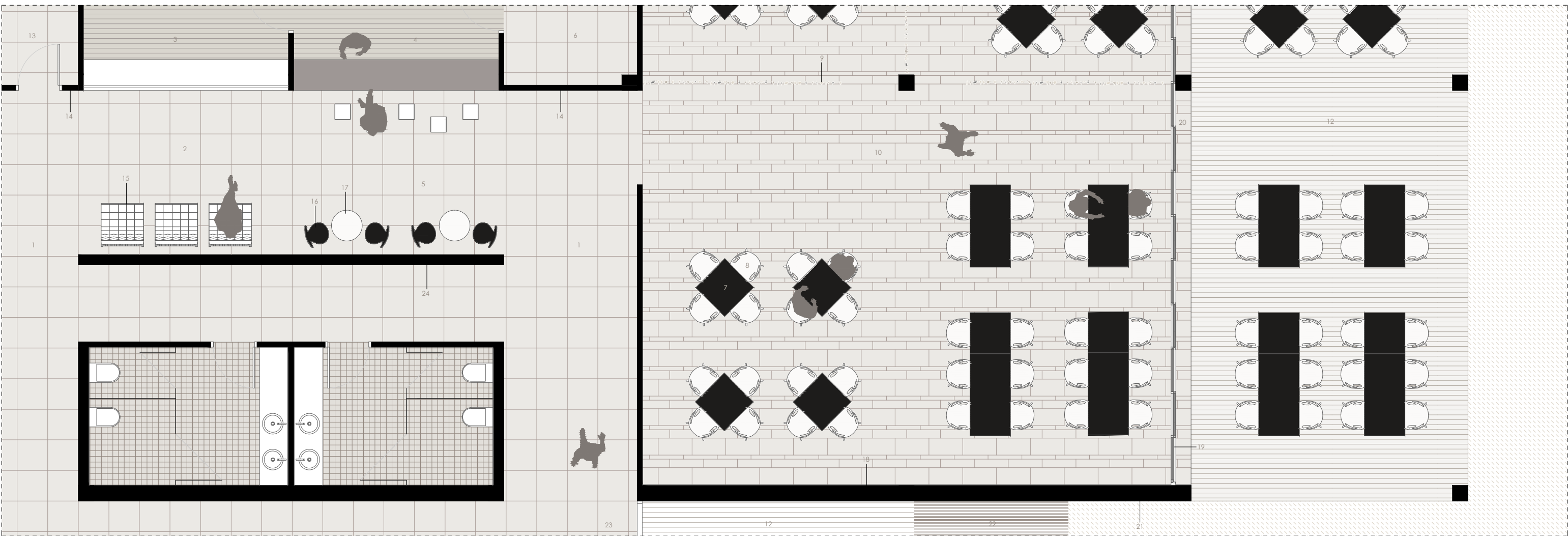

1. Acceso al restaurante. 2. Zona de espera previa. 3. Bodega. 4. Cafetería. 5. Zona de espera cafetería. 6. Zona privada camareros. 7. Mesa Coffee Table, Arne Jacobsen, linóleo negro. 8. Silla Rin, Hiromichi Konno, color blanco. 9. Separador de espacios decorativo. 10. Pavimento del restaurante: Porcelanosa, Block Carpatia Negro, dimensiones 8.1, 16.4, 33 cm de ancho, 66cm de largo y e=10mm, sobre capa de mortero de adherencia, capa de mortero nivelante y lámina antiimpacto de polietileno reticulado 10mm. 11. Terraza exterior. 12. Pavimento exterior terraza: hormigón de árido ligero para formación de pendiente del 1%, lámina impermeable autoprotégida, tarima de madera de e=2mm sobre rastreles. 13. Zona privada personal del hotel. 14. Revestimiento interior madera de iroko e=20mm. 15. Sillones espera: Silla Barcelona, Mies Van der Rohe, color blanco. 16. Taburete Serie 7, Arne Jacobsen, color negro. 17. Mesa alta, George Nelson, color blanco. 18. Revestimiento interior restaurante: estuco color blanco mate. 19. Muro cortina. 20. Acceso terraza. 21. Revestimiento exterior: fachada ventilada de piedra natural blanco paloma de e=3mm y despiece de 42x80cm. Fijación oculta mediante rastrel de aluminio. Junta horizontal normal 4mm, junta vertical a hueso, alternada. 22. Pavimento exterior piscina: Porcelanosa Ston-Ker, Miño Musgo AntiSlip, dimensiones 37.7x65.9cm. 23. Pavimento hotel: Porcelanosa Ston-Ker, Pietra de Dijon Caliza S-R, dimensiones 59.6x59.6cm y e=10.5cm, junta invisible, sobre capa de mortero de adherencia, capa de mortero nivelante y lámina antiimpacto de polietileno reticulado 10mm. 24. Pared separadora: piedra de ónix. 25. Falso techo continuo formado por dos capas de cartón-yeso 15+15mm + 20mm de aislante acústico de lana de roca, fijados a forjado mediante tirantes, acabado liso con pintura plástica. 26. Espacio para conductos de distribución del sistema de climatización, casa Trox. 27. Cubierta ajardinada. 28. Lamas protección solar madera de iroko tratadas para soportar mejor la intemperie y garantizar la durabilidad. 29. Luminaria colgada, casa iGuzzini. 30. Luminaria empotrada, casa iGuzzini.

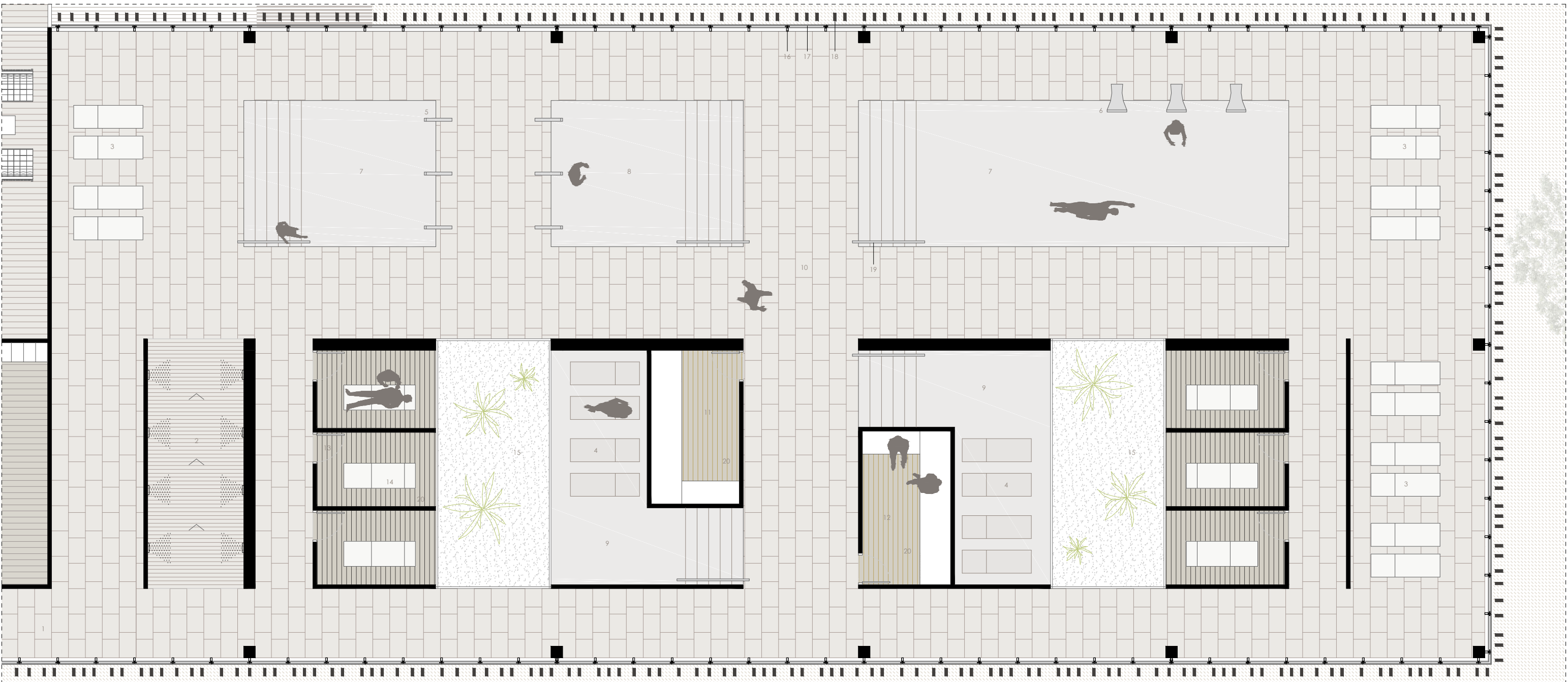
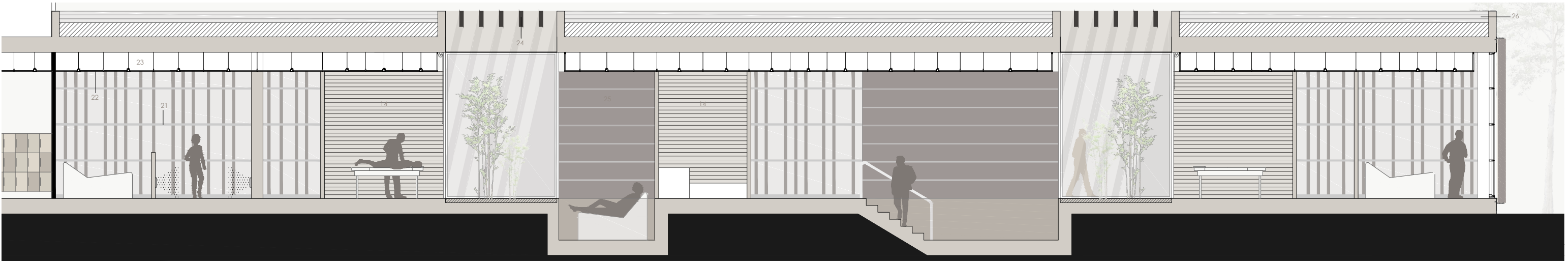

1. Acceso al spa. 2. Pediluvio. 3. Tumbona térmica, acabado en gresite. 4. Cama de agua con jets de hidromasaje cervical y lumbar. 5. Cañón para jet, acero inoxidable. 6. Cascada cuello de cisne, acero inoxidable. 7. Piscina agua caliente. 8. Piscina agua fría. 9. Piscina hidromasaje. 10. Pavimento del spa: Porcelanosa, StonKer Altamira Gris AntiSlip, dimensiones 44x66cm y e=10mm, sobre capa de mortero de adherencia y capa de mortero nivelante. 11. Sauna seca. 12. Sauna húmeda. 13. Cabina tratamiento. 14. Camilla masaje. 15. Patio interior. 16. Montante carpintería aluminio. 17. Vidrio Climaliit 10+16+10mm. 18. Protección solar: lamas de madera de iroko con tratamiento para exteriores "a poro abierto", con tinte protector oscuro marca Xylazel a base de resinas sintéticas. 19. Barandilla tubular acero inoxidable. 20. Pavimento cabinas y saunas: tarima de madera e=2mm, mortero de agarre y hormigón árido ligero nivelante. 21. Travesaño carpintería aluminio. 22. Falso techo continuo formado por dos capas de cartón-yeso 15+15mm + 20mm de aislante acústico de lana de roca, fijados a forjado mediante tirantes, acabado liso con pintura plástica. 23. Espacio para conductos de distribución del sistema de climatización, casa Trox. 24. Lamas protección solar madera de iroko tratadas para soportar mejor la intemperie y garantizar la durabilidad. 25. Revestimiento spa: Porcelanosa Ston-Ker, Oxiker Negro, dimensiones 44x66cm y e=10,1mm. 26. Cubierta agua.



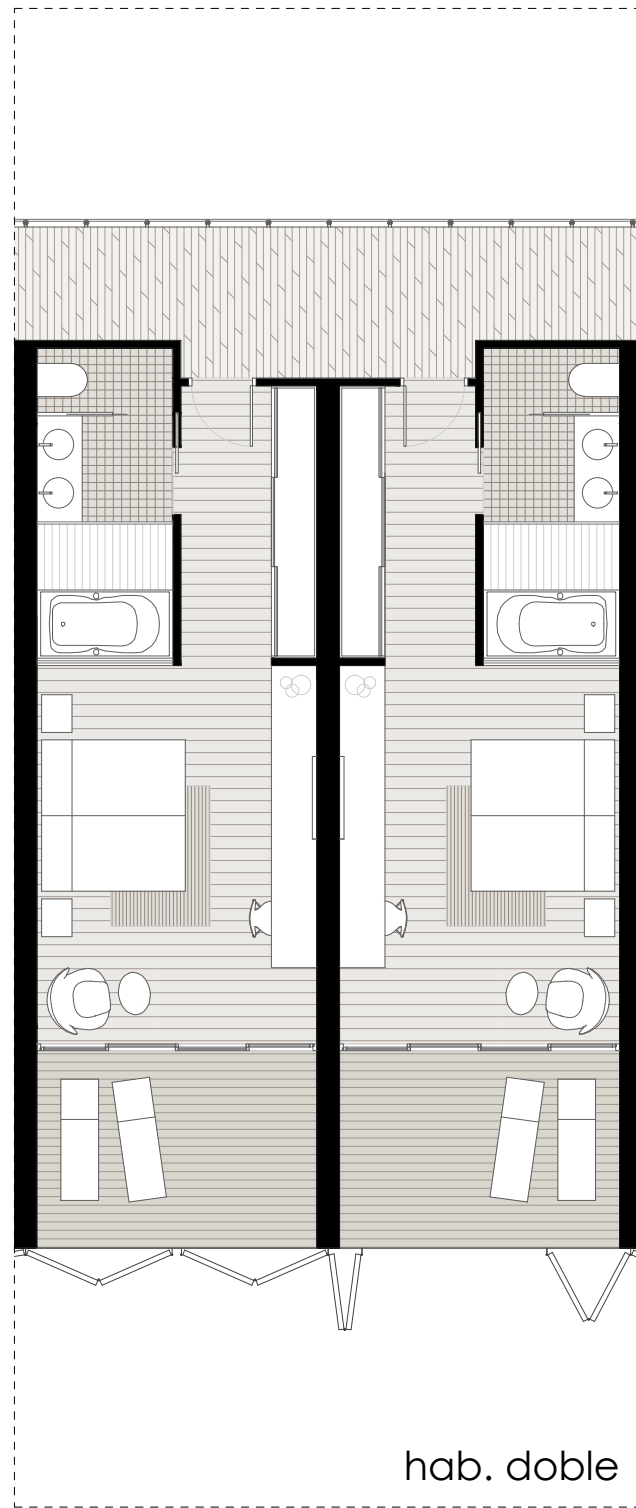
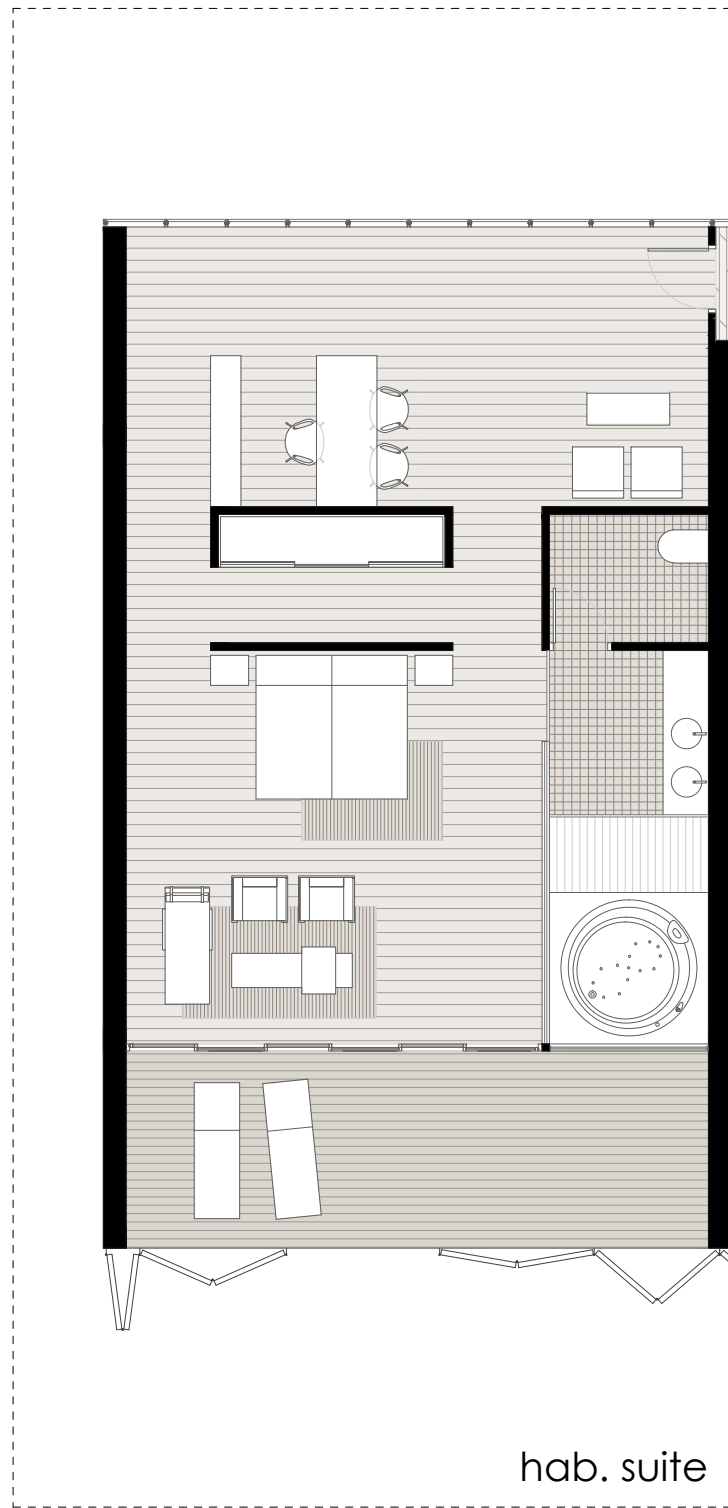

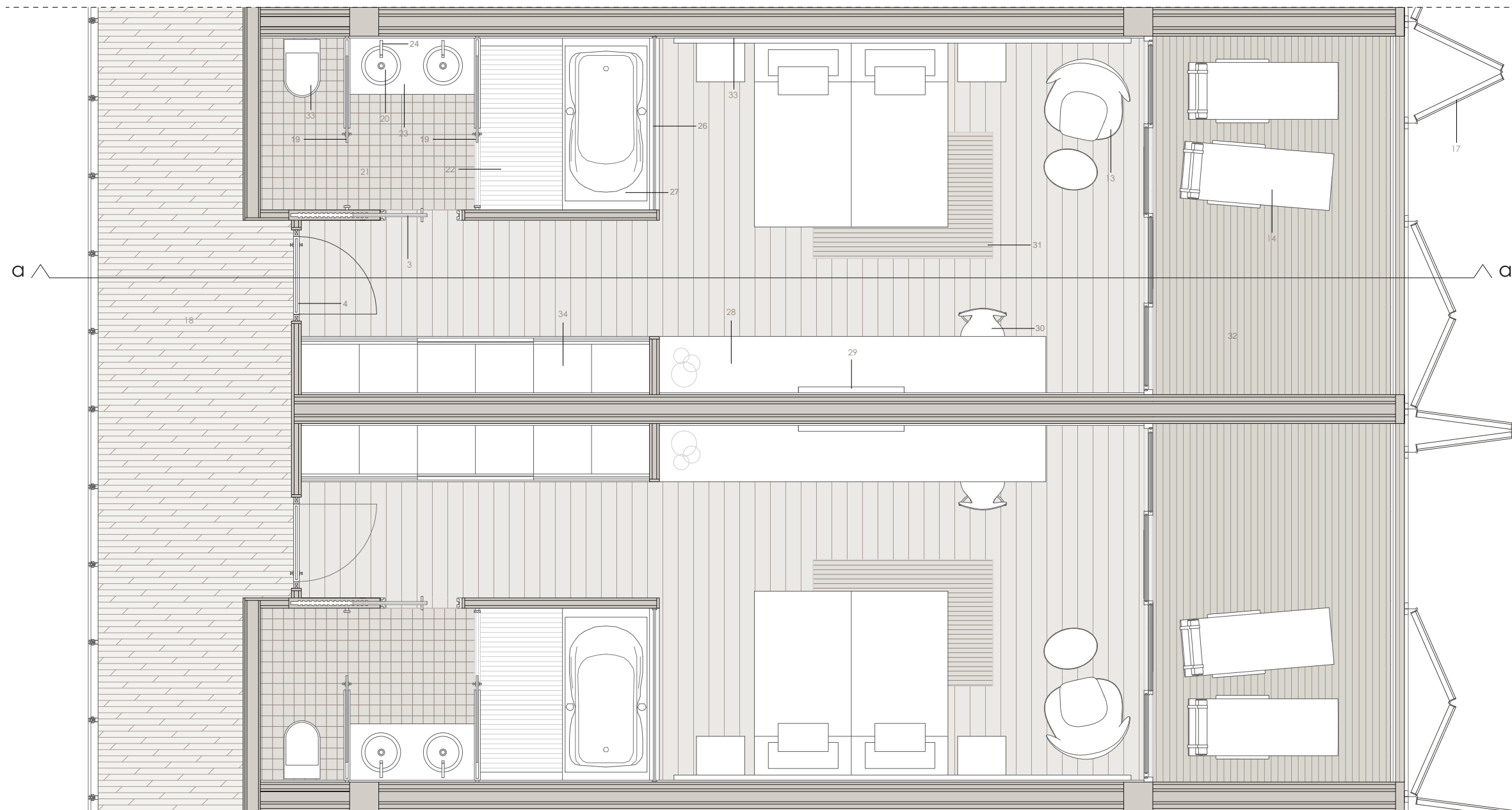
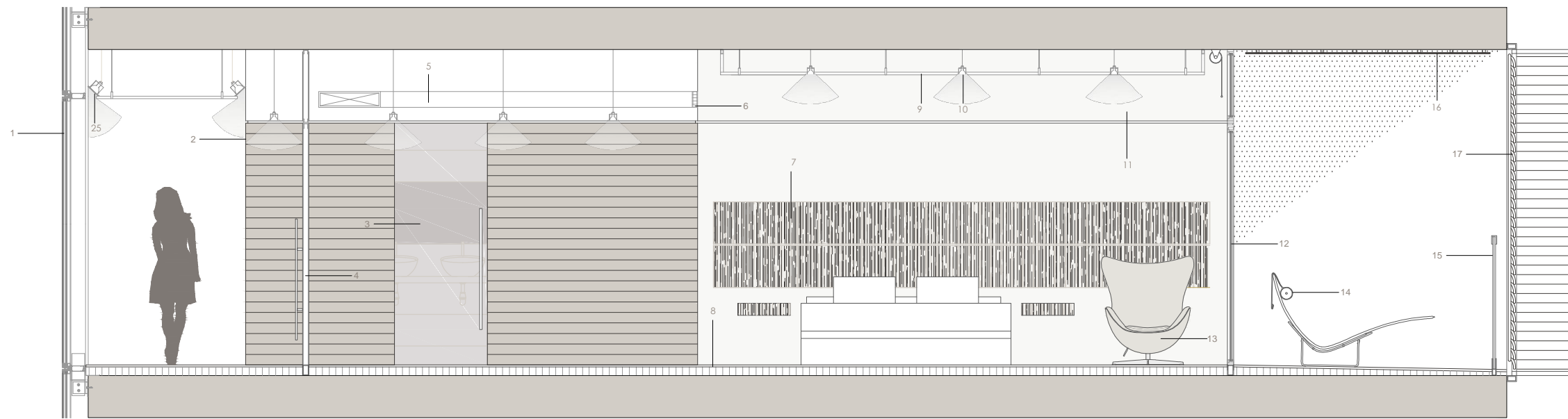

1. Muro cortina MX Estructural VEE (Vidrio Encolado Estructural), casa Technal.
2. Revestimiento baño y pasillo habitaciones: madera de wengué e=20mm.
3. Puerta baño: corredera de vidrio translúcido.
4. Puerta de acceso: madera de wengué.
5. Conductos aire acondicionado.
6. Rejilla para salida y retorno del aire acondicionado.
7. Cabezal madera de wengué 4.70x80cm e=20mm.
8. Pavimento interior habitaciones: tarima de madera e=2mm, mortero de agarre, aislamiento acústico a ruido de impacto formado por fibra mineral de 3cm, hormigón árido ligero nivelante.
9. Falso techo de carton yeso e=13mm.
10. Luminaria empotrada, casa iGuzzini.
11. Revestimiento interior: paneles cartón yeso e=13mm, acabado blanco con pintura plástica.
12. Carpintería corredera de aluminio anodizado technal y doble vidrio Climalit planiterm "S" 6+12+6mm, sobre tubo hueco de acero inoxidable.
13. Sillón Egg, Arne Jacobsen, color crema.
14. Sillón lounge PK24, Poul Kjaerholm, color crema.
15. Barandilla de vidrio templado de seguridad Vidreglass 6+6mm, con pasamanos rectangular metálico de acero inoxidable 50x20mm.
16. Techo exterior cubierta: madera de iroko lacada en blanco.
17. Protección solar: marquesinas de madera, sistema corredera plegable, casa Durmi.
18. Pavimento pasillo: tarima de madera e=2mm, mortero de agarre, aislamiento acústico a ruido de impacto formado por fibra mineral de 3cm, hormigón árido ligero nivelante.
19. Puertas correderas de vidrio translúcido.
20. Lavabo sobre encimera modelo "Bof", 42cm de diámetro y 13.8-23cm de alto, casa Roca.
21. Pavimento y revestimiento del baño: Crema Classico Bioprot, L'Antic Colonial, Porcelanosa, varios formatos.
22. Plato de ducha 013 fabricado en Corian, de Antonio Lupi.
23. Encimera baño de cuarzo Silestone, color blanco city.
24. Grifería de repisa de caño alto.
25. Iluminación indirecta en pasillo, luminarias casa iGuzzini.
26. Vidrio separación baño - habitación.
27. Bañera hidromasaje modelo Haiti, casa Roca.
28. Mueble aparador-escritorio.
29. Televisión anclada en pared.
30. Silla Serie 7, Arne Jacobsen, color negro.
31. Alfombra.
32. Tarima exterior madera de iroko con tratamiento para exteriores "a poro abierto" con tinte protector Xylazel, sobre rastreles de madera de pino tratada para exteriores, sobre hormigón celular pendiente 2% y lámina impermeable autoprottegida.
33. Inodoro de tanque bajo compacto, modelo Meridian, casa Roca.
34. Armario.

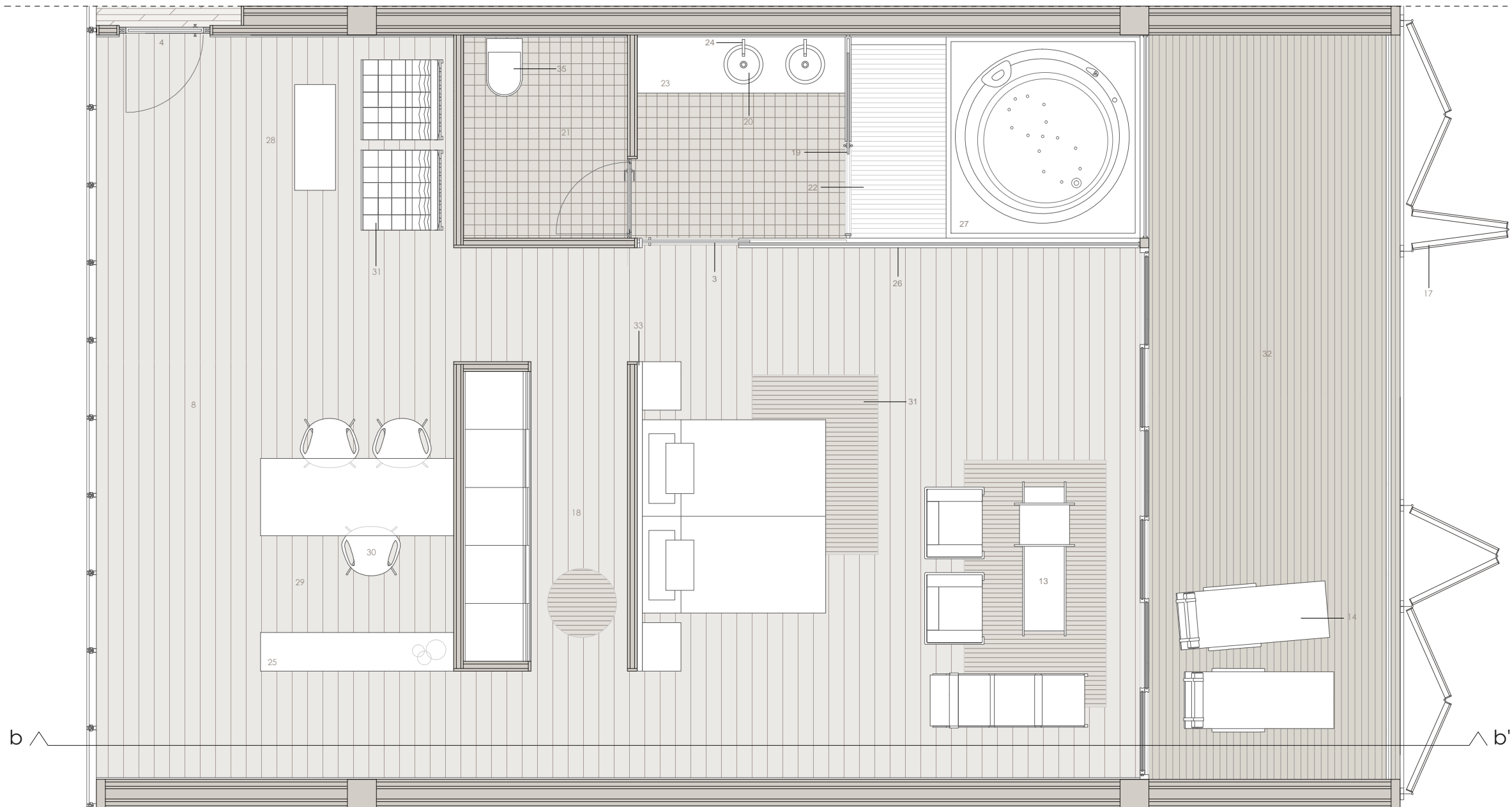

1. Muro cortina MX Estructural VEE (Vidrio Encolado Estructural), casa Technal.
2. Revestimiento vestidor madera de wengué e=20mm.
3. Puerta baño: corredera de vidrio translúcido.
4. Puerta de acceso: madera de wengué.
5. Conductos aire acondicionado.
6. Rejilla para salida y retorno del aire acondicionado.
7. Cabezal madera de wengué 4.70x80cm e=20mm.
8. Pavimento interior habitaciones: tarima de madera e=2mm, mortero de agarre, aislamiento acústico a ruido de impacto formado por fibra mineral de 3cm, hormigón árido ligero nivelante.
9. Falso techo de carton yeso e=13mm.
10. Luminaria empotrada, casa iGuzzini.
11. Revestimiento interior: paneles cartón yeso e=13mm, acabado blanco con pintura plástica.
12. Carpintería corredera de aluminio anodizado technal y doble vidrio Climalit planitem "S" 6+12+6mm, sobre tubo hueco de acero inoxidable.
13. Zona de estar, compuesta por mesas, sillones y chaise longue, Le Corbusier, en piel color negro.
14. Sillón lounge PK24, Poul Kjaerholm, color crema.
15. Barandilla de vidrio templado de seguridad Vidreglass 6+6mm, con pasamanos rectangular metálico de acero inoxidable 50x20mm.
16. Techo exterior cubierta: madera de iroko lacada en blanco.
17. Protección solar: marquesinas de madera, sistema corredera plegable, casa Durmi.
18. Vestidor.
19. Mampara corredera de vidrio translúcido.
20. Lavabo sobre encimera modelo "Bol", 42cm de diámetro y 13.8-23cm de alto, casa Roca.
21. Pavimento y revestimiento del baño: Crema Classico Bioprot, L'Antic Colonial, Porcelanosa, varios formatos.
22. Plato de ducha 013 fabricado en Corian, de Antonio Lupi.
23. Encimera baño de cuarzo Silestone, color blanco city.
24. Grifería de repisa de caño alto.
25. Mueble auxiliar - librería.
26. Vidrio separación baño-habitación.
27. Bañera redonda de hidromasaje modelo Forum, casa Albatros.
28. Salón previo.
29. Zona despacho atención de visitas.
30. Silla Rin, Hiromichi Konno, color crema.
31. Sillón espera, silla Barcelona, Mies Van der Rohe, color negro.
32. Tarima exterior madera de iroko con tratamiento para exteriores "a poro abierto" con tinte protector Xylazel, sobre rastreles de madera de pino tratada para exteriores, sobre hormigón celular pendiente 2% y lámina impermeable autoprottegida.
33. luminación tras el cabezal, bañador de pared lineal Action 07, casa iGuzzini.
34. Luminaria colgada, casa iGuzzini.
35. Inodoro de tanque bajo compacto, modelo Meridian, casa Roca.



sección c-c'

1. Muro cortina MX Estructural VEE (Vidrio Encolado Estructural), casa Technal.
2. Revestimiento baño y pasillo habitaciones: madera de wengué e=20mm.
3. Puerta baño: corredera de vidrio translúcido.
4. Puerta de acceso: madera de wengué.
5. Conductos aire acondicionado.
6. Rejilla para salida y retorno del aire acondicionado.
7. Cabezal madera de wengué 4,70x80cm e=20mm.
8. Pavimento interior habitaciones: tarima de madera e=2mm, mortero de agarre, aislamiento acústico a ruido de impacto formado por fibra mineral de 3cm, hormigón árido ligero nivelante.
9. Falso techo de cartón yeso e=13mm.
10. Luminaria empotrada, casa iGuzzini.
11. Revestimiento interior: paneles cartón yeso e=13mm, acabado blanco con pintura plástica.
12. Carpintería corredera de aluminio anodizado technal y doble vidrio Climalit planiterm "S" 6+12+6mm, sobre tubo hueco de acero inoxidable.
13. Sillón Egg, Arne Jacobsen, color crema.
14. Sillón lounge PK24, Poul Kjaerholm, color crema.
15. Barandilla de vidrio templado de seguridad Vidreglass 6+6mm, con pasamanos rectangular metálico de acero inoxidable 50x20mm.
16. Techo exterior cubierta: madera de iroko lacada en blanco.
17. Protección solar: marquesinas de madera, sistema corredera plegable, casa Durmi.
18. Mobiliario auxiliar salón.
19. Puertas correderas de vidrio translúcido.
20. Lavabo sobre encimera modelo "BoI", 42cm de diámetro y 13,8-23cm de alto, casa Roca.
21. Pavimento y revestimiento del baño: Crema Classico Bioprot, L'Antic Colonial, Porcelanosa, varios formatos.
22. Plato de ducha 013 fabricado en Corian, de Antonio Lupi.
23. Encimera baño de cuarzo Silestone, color blanco city.
24. Grifería de repisa de caño alto.
25. Zona de estar, compuesta por mesas, sillones y chaise longue, Le Corbusier, en piel color negro.
26. Vidrio separación baño - habitación.
27. Bañera hidromasaje modelo Haiti, casa Roca.
28. Mueble aparador-escritorio.
29. Televisión anclada en pared.
30. Silla Serie 7, Arne Jacobsen, color negro.
31. Alfombra.
32. Tarima exterior madera de iroko con tratamiento para exteriores "a poro abierto" con tinte protector Xylazel, sobre rastreles de madera de pino tratada para exteriores, sobre hormigón celular pendiente 2% y lámina impermeable autoprottegida.
33. Inodoro de tanque bajo compacto, modelo Meridian, casa Roca.
34. Protección solar: lamas verticales madera de iroko para exteriores, con tratamiento "a poro abierto", tinte oscuro protector Xylazel a base de resinas sintéticas.
35. Mesa de vidrio para salón.
36. Silla Rin, Hiromichi Konno, color crema.
37. Armario.

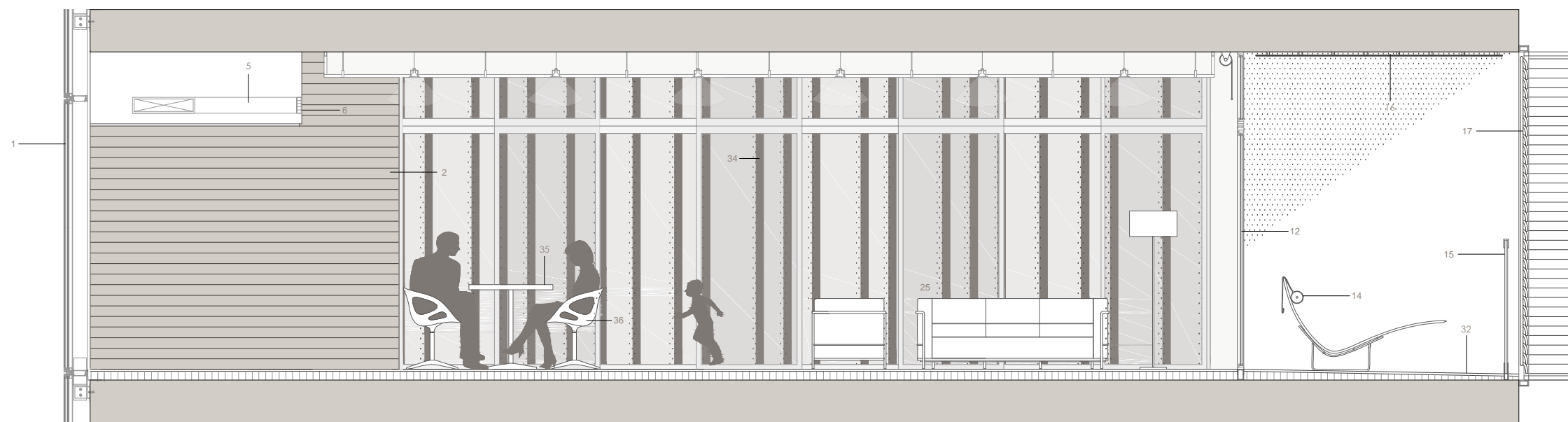

sección d-d'



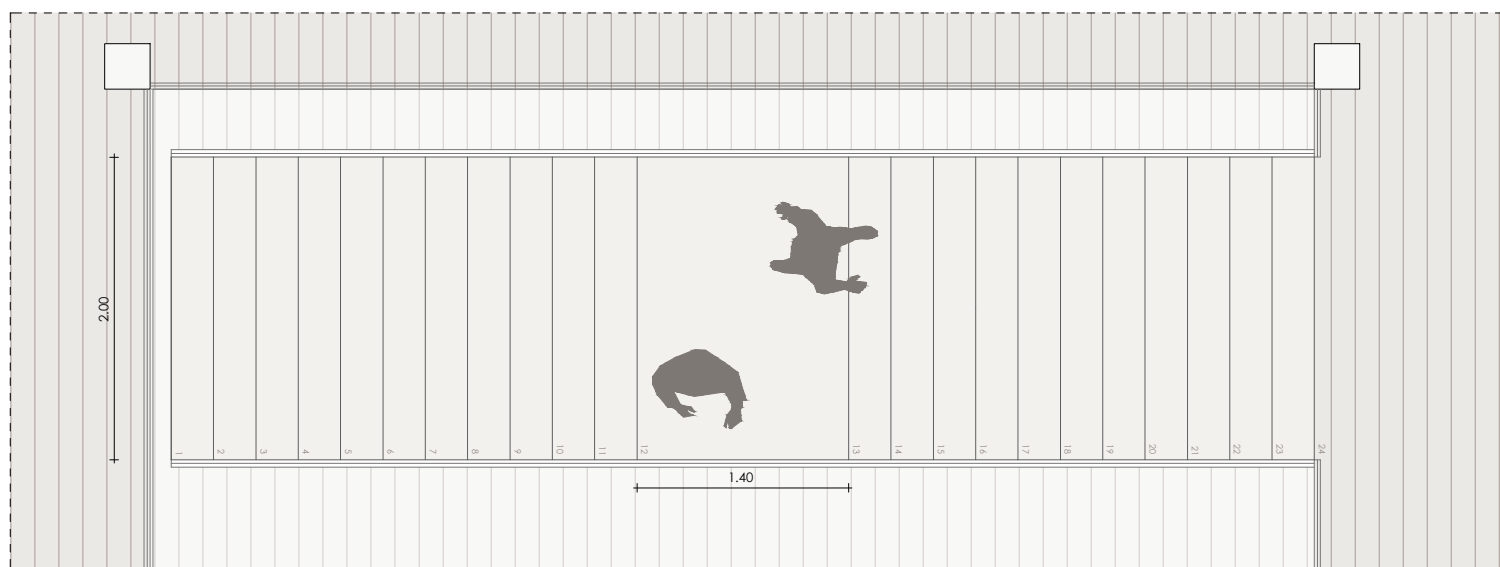
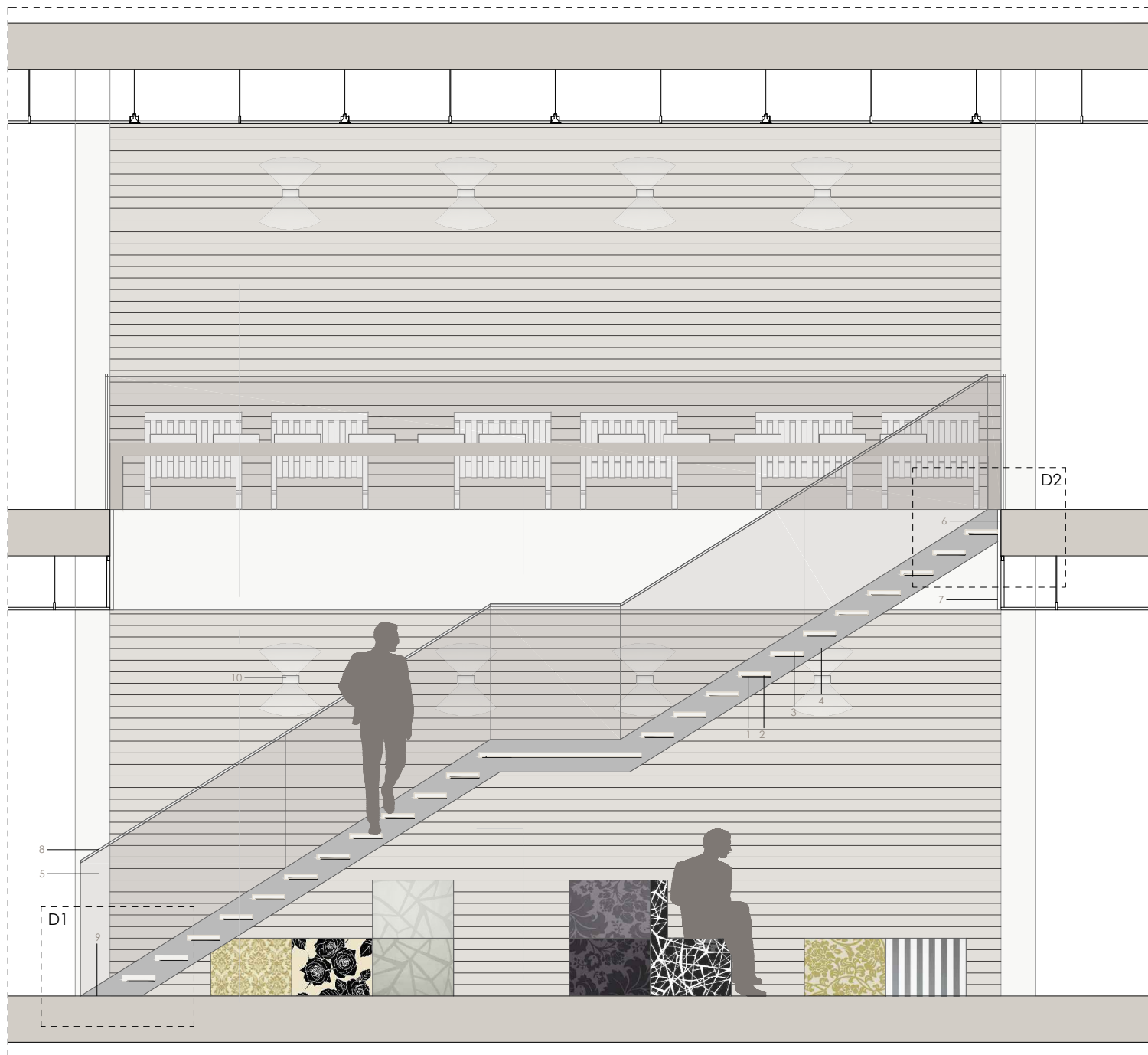

Detalle 1: Arranque escalera e 1/20

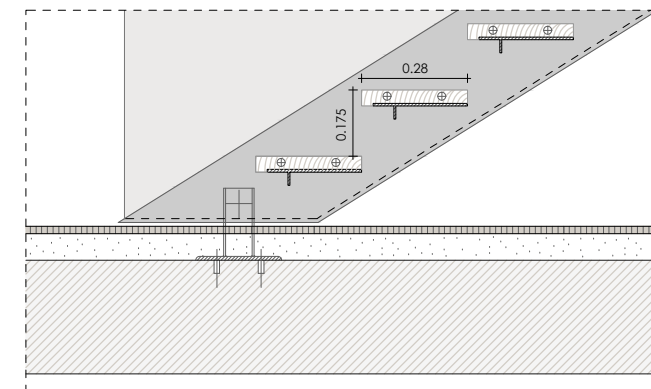

Detalle 2: Entrega escalera e 1/20

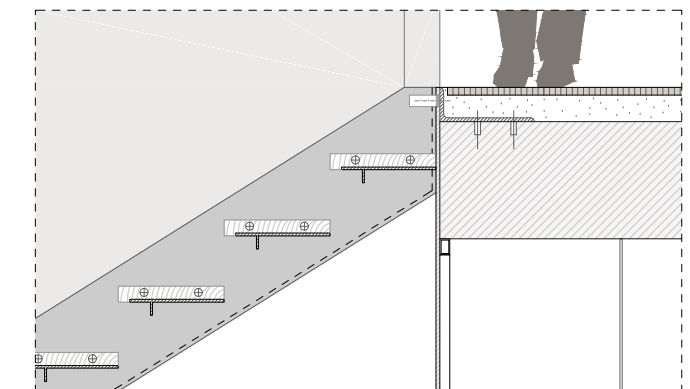

1. Plancha acero negro 265.20mm pintado esmalte negro. 2. Apoyo de neopreno. 3. Peldaño madera arce 140x28x42mm sobre plancha acero negro 7mm pintada esmalte negro. 4. Zanca lateral metálica. Plancha de acero negro 450.10mm pintado esmalte negro. 5. Barandilla de vidrio templado Stadip 10mm fijado en el interior de las zancas mediante tornillos. 6. Anclaje metálico de la zanca al forjado superior. 7. Chapa metálica para remate de forjado y falso techo, lacada en blanco. 8. Pasamanos de acero inoxidable 40x80mm e=4mm con sellado para fijación al vidrio. 9. Anclaje metálico de la zanca al forjado inferior. 10. Aplique de pared Dau Led, de doble emisión de luz, Milán Iluminación.



hotel soa en sojama

PFC T1 elena alcón rubio

memoria gráfica 22

VIVIENDA GERENTE \_ PLANTA e 1/100



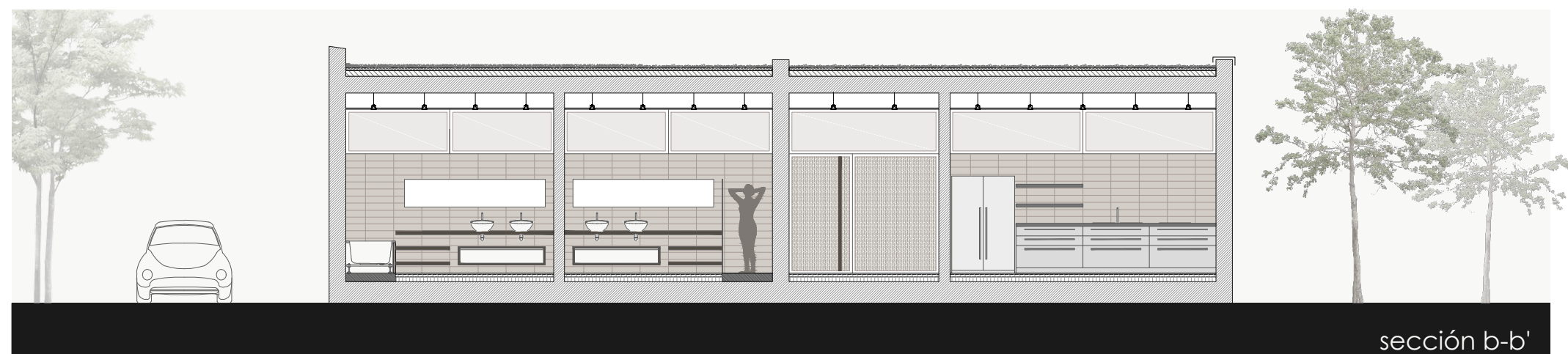
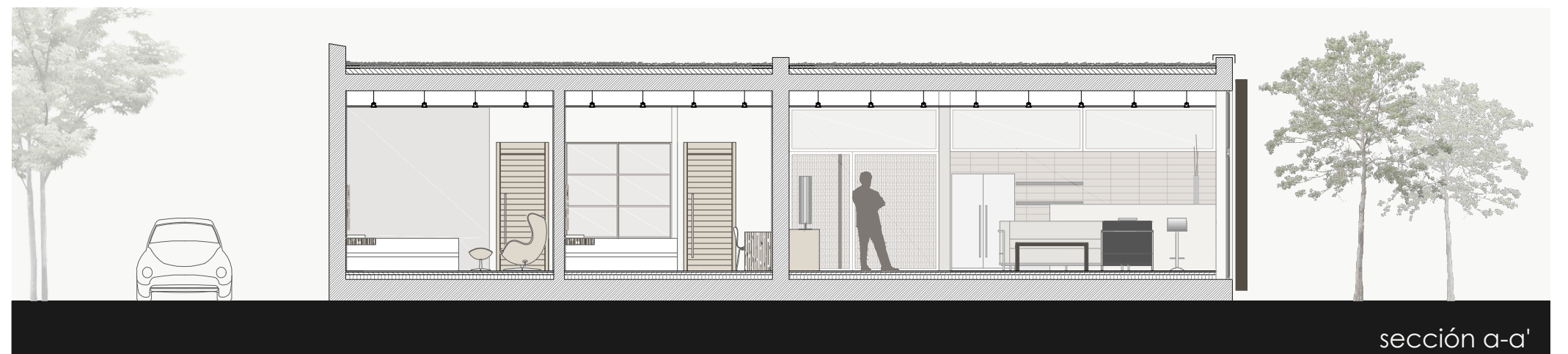
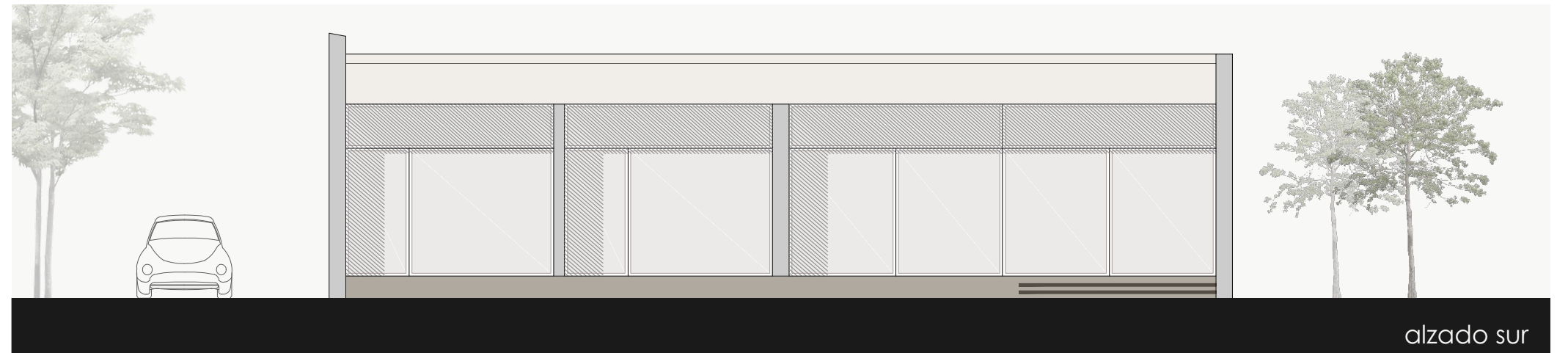
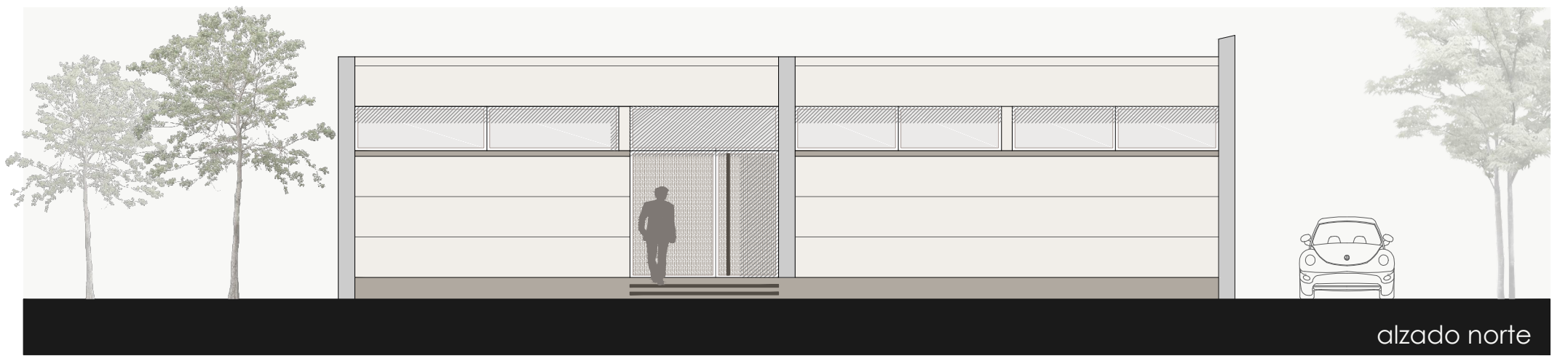



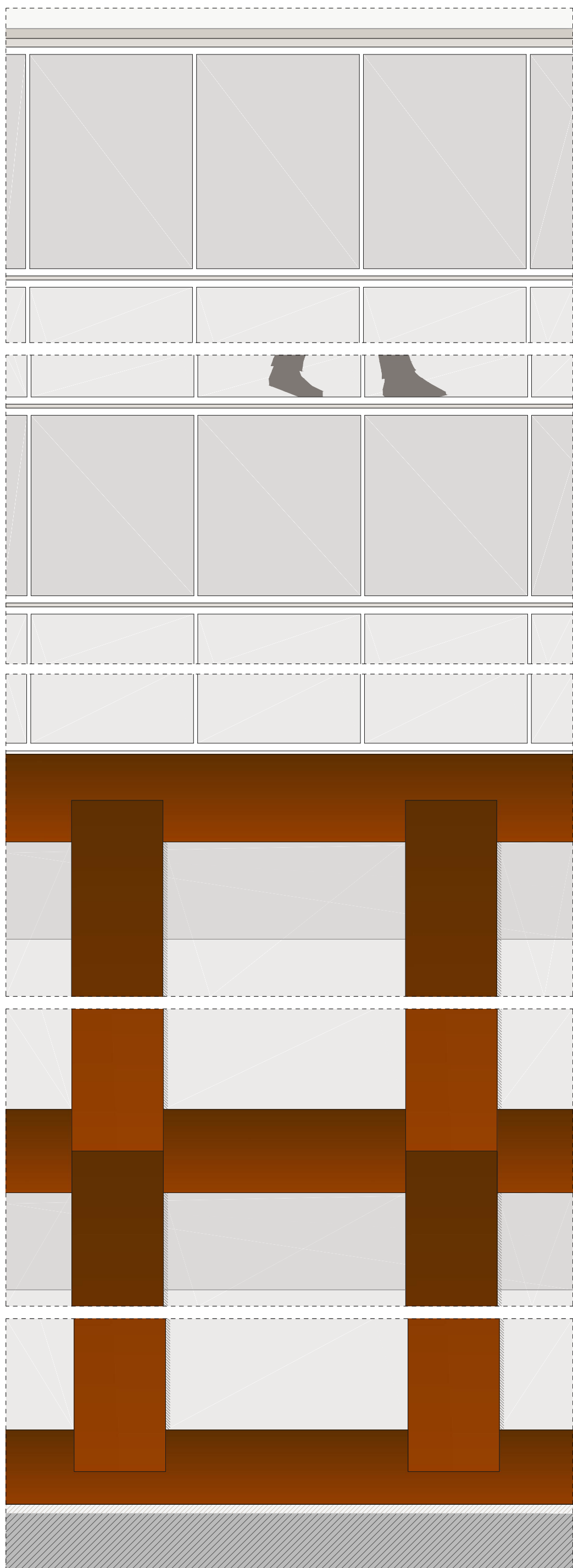
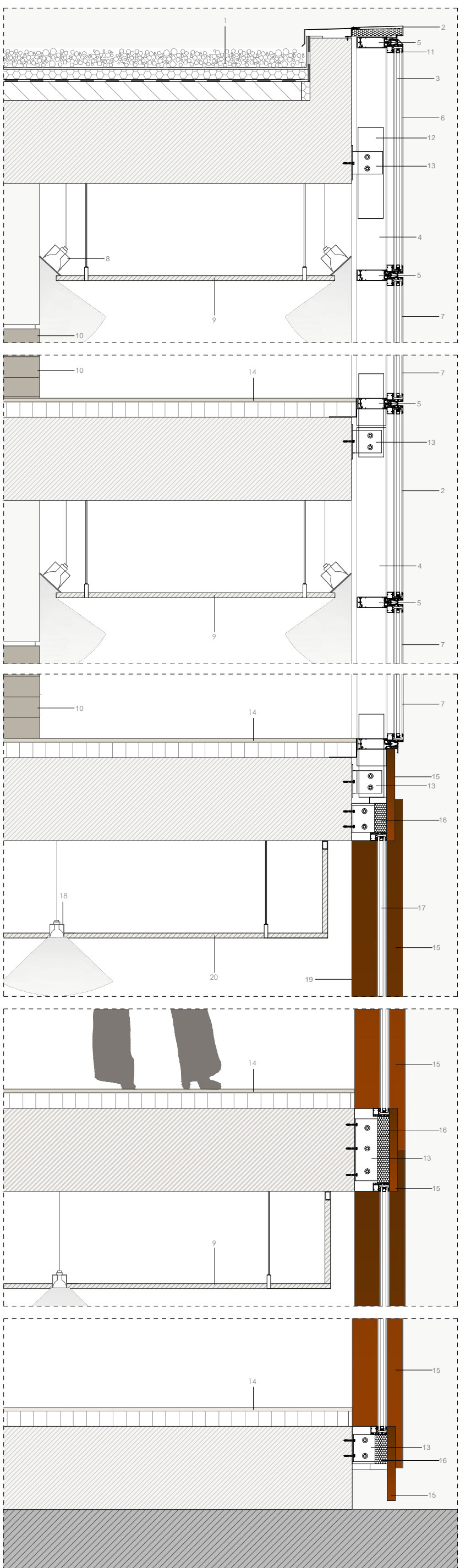

1. Cubierta invertida: capa de hormigón celular pendiente de un 2%, lámina bituminosa impermeable, aislamiento térmico poliestireno extruido poliglas e=3cmr, filtro de geotextil filtrante antipunzonamiento, grava lavada de canto rodado de diámetro 12-32mm y e=5cm. 2. Chapa de acero inoxidable de coronación y remate del murete de cubierta. 3. Muro cortina MX Estructural VEE (Vidrio Encolado Estructural), casa Technal. 4. Montante. 5. Perfil de travesaño. 6. Vidrio opacificado, 10+16+10mm. 7. Vidrio zona de visión, 10+16+10mm. 8. Luminaria indirecta, casa iGuzzini. 9. Falso techo de carton yeso e=13mm. 10. Revestimiento pasillo habitaciones: madera de wengué e=20mm. 11. Perfil para acristalamiento. 12. Mecha. 13. Anclaje al forjado. 14. Pavimento hotel: Porcelanosa Ston-Ker, Pietra de Dijon Caliza S-R, dimensiones 59.6x59.6cm y e=10.5cm, junta invisible, sobre capa de mortero de adherencia, capa de mortero nivelante y lámina antiimpacto de polietileno reticulado 10mm. 15. Panel de acero corten e=20mm. 16. Aislamiento de lana de roca. 17. Cristal solar (g-valor 27%). 18. Luminaria encastrada en el falso techo, casa iGuzzini. 19. Estructura de fachada interior revestida de polvo de aluminio. 20. Falso techo continuo formado por dos capas cartón -yeso de 15+15mm + 20mm de aislante acústico lana de roca, fijado al forjado mediante tirantes, acabado liso con pintura plástica.

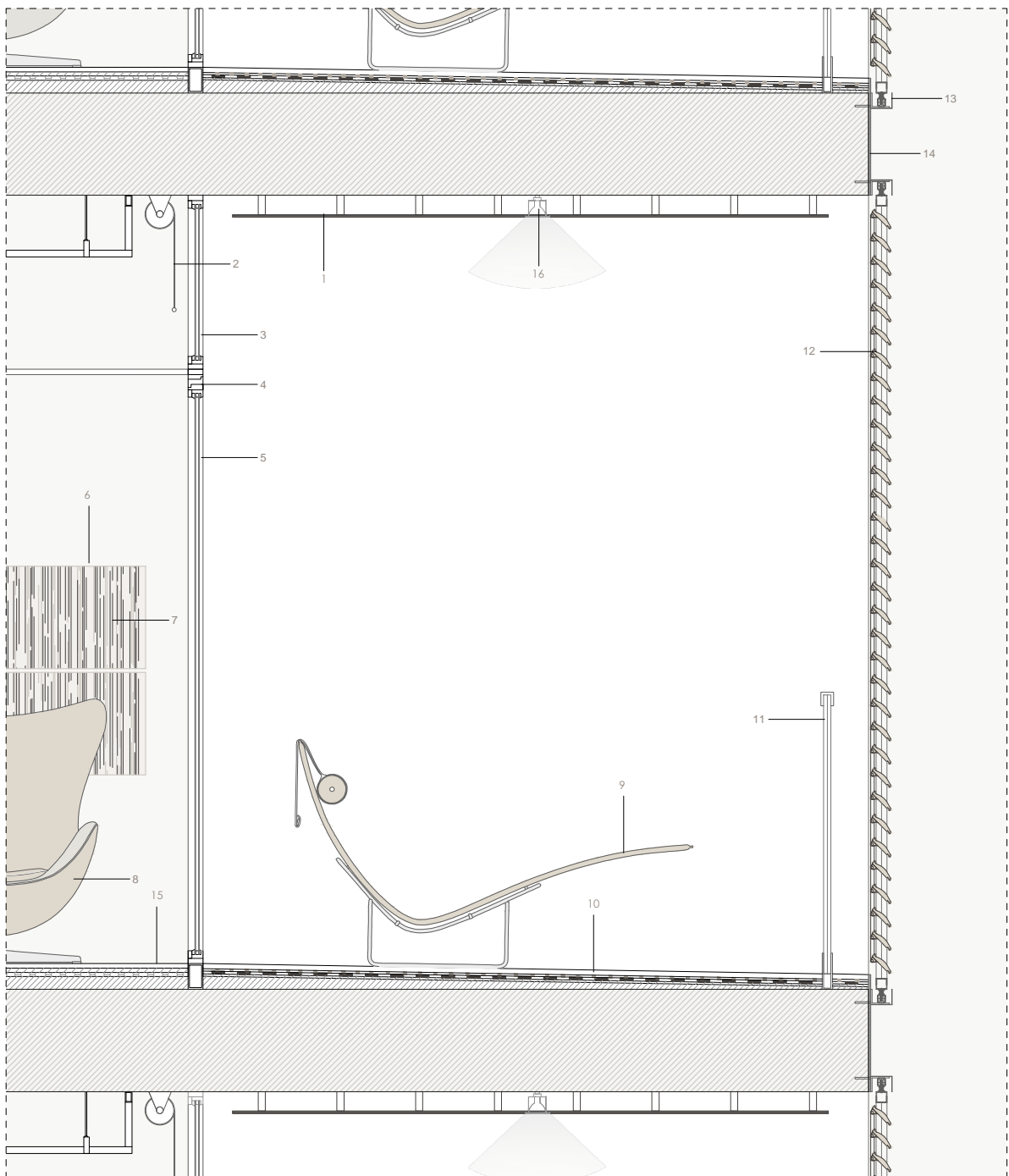

1. Techo exterior cubierta: madera de iroko lacada en blanco. 2. Estor textil enrollable. 3. Vidrio fijo climalit planitem "S" 6+12+6mm. 4. Carpintería de aluminio. 5. Carpintería corredera de aluminio anodizado techinal y doble vidrio Climalit planitem "S" 6+12+6mm, sobre tubo hueco de acero inoxidable. 6. Hueco para iluminación, bañador de pared lineal Action 07, casa iGuzzini. 7. Cabezal madera de wengué 4.70x80cm e=20mm. 8. Sillón Egg, Arne Jacobsen, color crema. 9. Sillón lounge PK24, Poul Kjaerholm, color crema. 10. Tarima exterior madera de iroko con tratamiento para exteriores "a poro abierto" con tinte protector Xylazel, sobre rastreles de madera de pino tratada para exteriores, sobre hormigón celular pendiente 2% y lámina impermeable autoprottegida. 11. Barandilla de vidrio templado de seguridad Vidreglass 6+6mm, con pasamanos rectangular metálico de acero inoxidable 50x20mm. 12. Protección solar: marquesinas de madera, sistema corredera plegable, casa Durmi. 13. Guías sistema marquesinas. 14. Placa metálica anclada al forjado para remate del mismo y sujeción guías. 15. Pavimento interior habitaciones: tarima de madera e=2mm, mortero de agarre, aislamiento acústico a ruido de impacto formado por fibra mineral de 3cm, hormigón árido ligero nivelante. 16. Luminaria de exterior encastrada, casa iGuzzini.

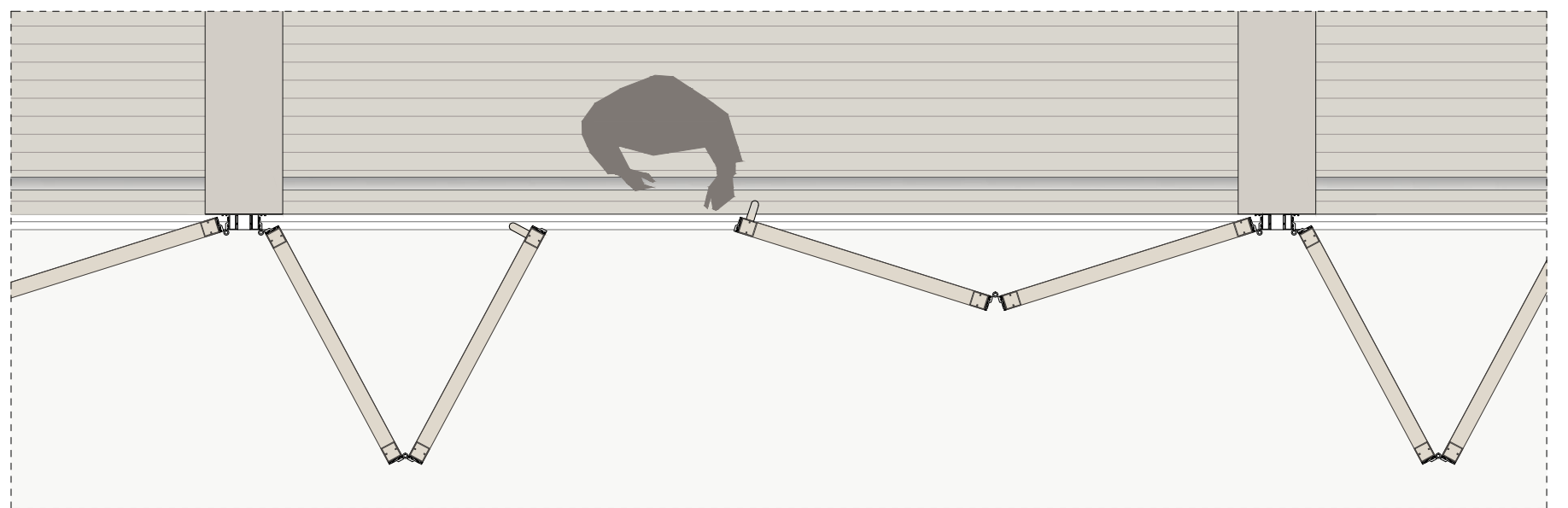

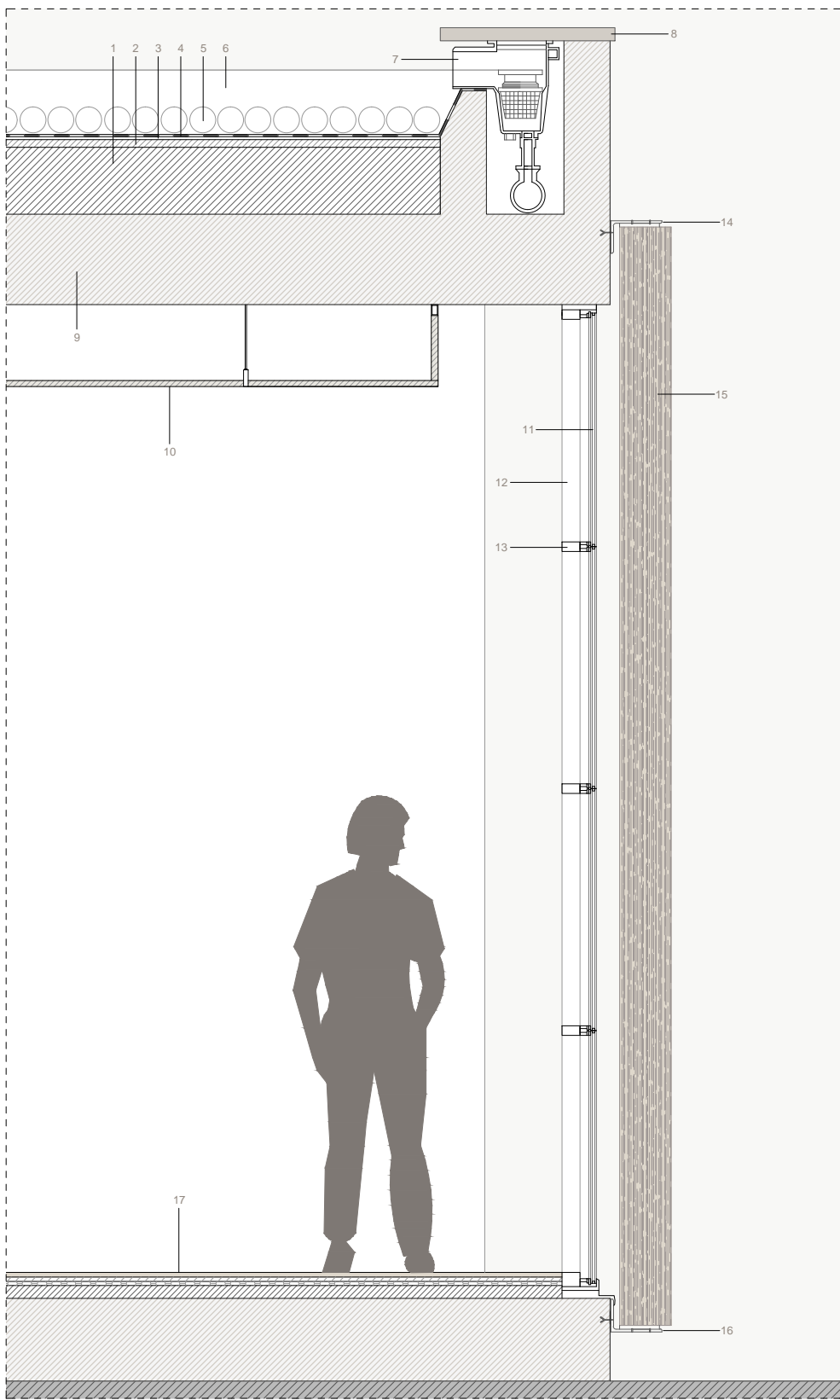

1. Hormigón celular para formación de pendientes. 2. Capa de mortero de e=3cm. 3. Capa separadora de fieltro sintético Geotextil Feltemper 300. 4. Membrana impermeabilizante formada por lámina Rhenofol de e=1.2mm armada con fieltro de fibra de vidrio impregnado. 5. Grava lavada de canto rodado de diámetro 10mm. 6. Lámina de agua. 7. Skimmer S/D IFO3. 8. Pieza de hormigón prefabricada abujardada. 9. Forjado. 10. Falso techo de carton yeso e=13mm. 11. Vidrio Climalit 10+16+10mm. 12. Montante carpintería aluminio. 13. Travesaño carpintería aluminio. 14. Angular metálico para sujeción superior lamas. 15. Protección solar: lamas de madera de iroko con tratamiento para exteriores "a poro abierto", con tinte protector oscuro marca Xylazel a base de resinas sintéticas. 16. Angular metálico para sujeción inferior lamas. 17. Pavimento spa: Porcelanosa Ston-Ker, Pietra de Dijon Caliza S-R, dimensiones 59.6x59.6cm y e=10.5cm, junta invisible, sobre capa de mortero de adherencia, capa de mortero nivelante y lámina antiimpacto de polietileno reticulado 10mm.

