



Trabajo de Fin de Grado

Grado en Ingeniería Civil

**ESTUDIO DE AMPLIACIÓN DE CAPACIDAD Y RESTAURACIÓN AMBIENTAL DEL ENCAUZAMIENTO DEL RÍO SEGURA ENTRE
LA AP – 7 Y EL PUENTE DE LA CARRETERA CV – 91 (T.T. M.M. DE FORMENTERA DEL SEGURA Y ROJALES, ALICANTE)**

DOCUMENTO II DE III

PLANOS

Autor:

Bibiano Hernández Cabrera

Tutor: Dr. D. Juan Bautista Marco Segura

Cotutor: D. Miguel Ángel Eguibar Galán

1. SITUACIÓN Y ESTADO ACTUAL

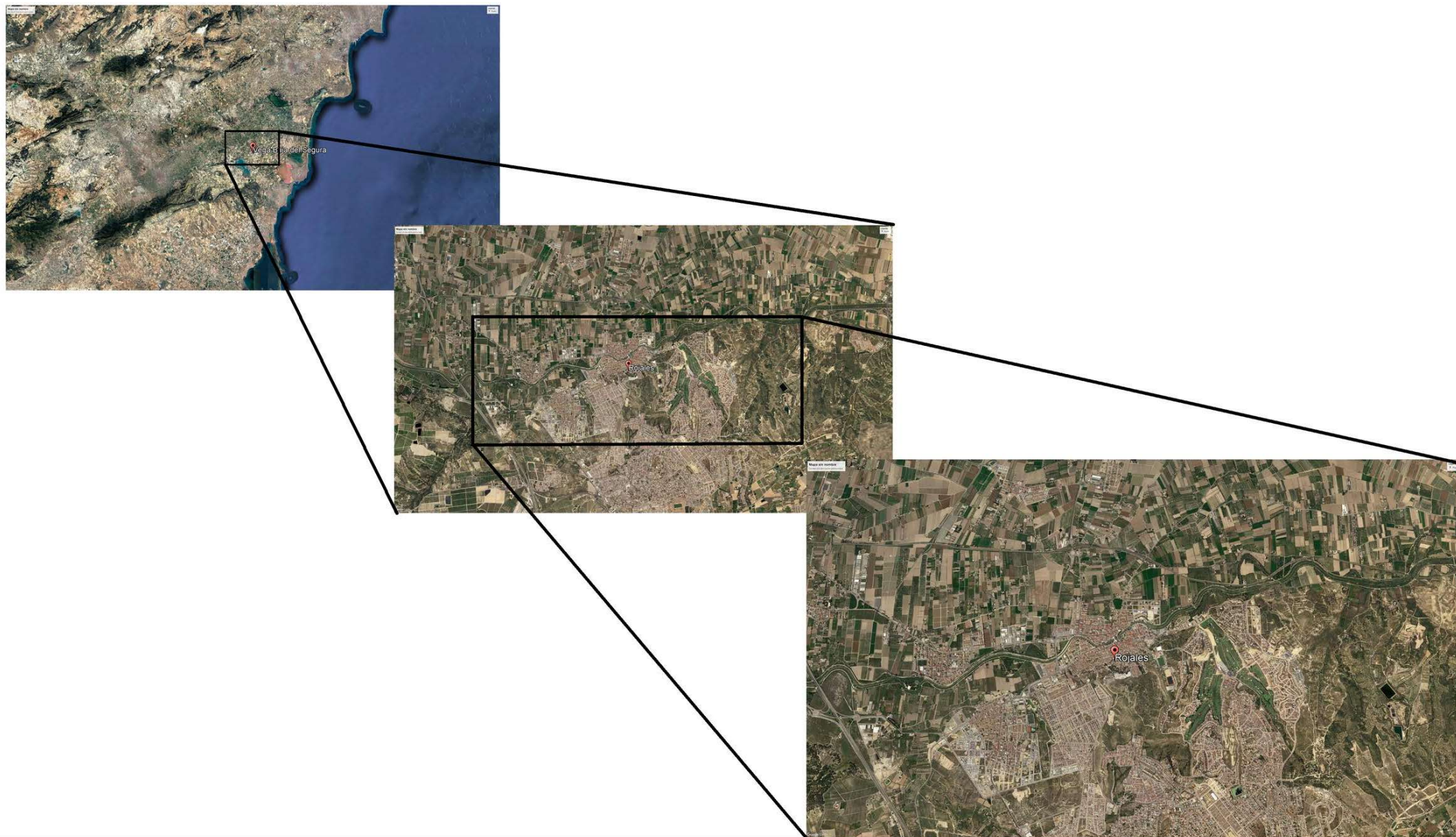

ESCUELA TÉCNICA SUPERIOR INGENIERÍA DE
CAMINOS, CANALES Y PUERTOS
UNIVERSITAT POLITÈCNICA DE VALÈNCIA

Autor del Proyecto:
Bibiano Hernández Cabrera

Fecha:
Julio 2021

ESTUDIO DE AMPLIACIÓN DE CAPACIDAD Y RESTAURACIÓN
AMBIENTAL DEL ENCAUZAMIENTO DEL RÍO SEGURA ENTRE LA AP – 7 Y
EL PUENTE DE LA CARRETERA CV – 91 (T.T. M.M. DE FORMENTERA DEL
SEGURA Y ROJALES, ALICANTE)

2. PLANTA GENERAL RESTAURACIÓN AMBIENTAL DEL ENCAUZAMIENTO - RÍO SEGURA



ESCUELA TÉCNICA SUPERIOR INGENIERÍA DE
CAMINOS, CANALES Y PUERTOS
UNIVERSITAT POLITÈCNICA DE VALÈNCIA

Autor del Proyecto:
Bibiano Hernández Cabrera

Fecha:
Julio 2021

ESTUDIO DE AMPLIACIÓN DE CAPACIDAD Y RESTAURACIÓN
AMBIENTAL DEL ENCAUZAMIENTO DEL RÍO SEGURA ENTRE LA AP – 7 Y
EL PUENTE DE LA CARRETERA CV – 91 (T.T. M.M. DE FORMENTERA DEL
SEGURA Y ROJALES, ALICANTE)

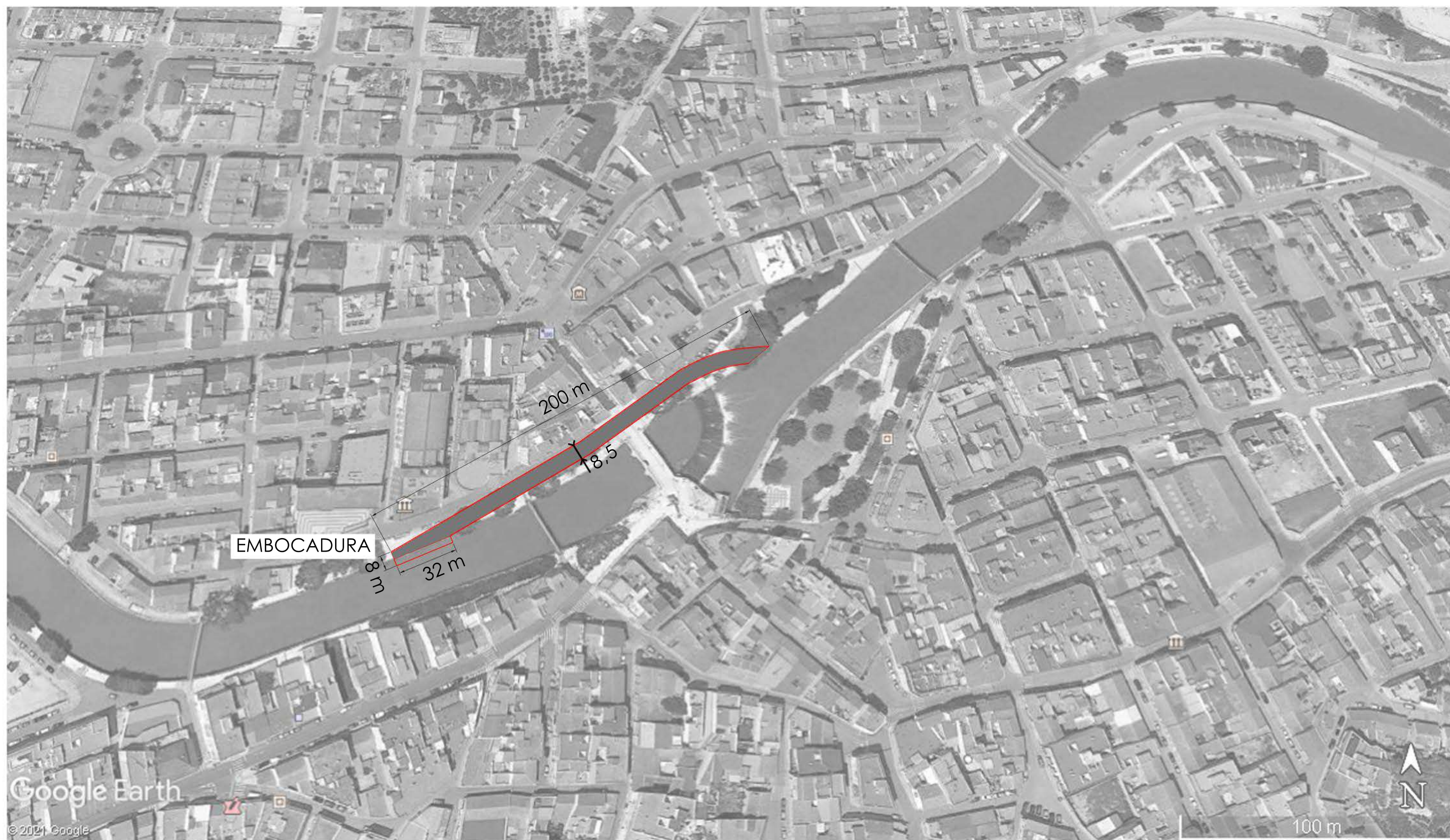

ESCUELA TÉCNICA SUPERIOR INGENIERÍA DE
CAMINOS, CANALES Y PUERTOS
UNIVERSITAT POLITÈCNICA DE VALÈNCIA

Autor del Proyecto:
Bibiano Hernández Cabrera

Fecha:
Julio 2021

ESTUDIO DE AMPLIACIÓN DE CAPACIDAD Y RESTAURACIÓN
AMBIENTAL DEL ENCAUZAMIENTO DEL RÍO SEGURA ENTRE LA AP – 7 Y
EL PUENTE DE LA CARRETERA CV – 91 (T.T. M.M. DE FORMENTERA DEL
SEGURA Y ROJALES, ALICANTE)

3.1 SECCIÓN TRANSVERSAL BY-PASS EMBOCADURA

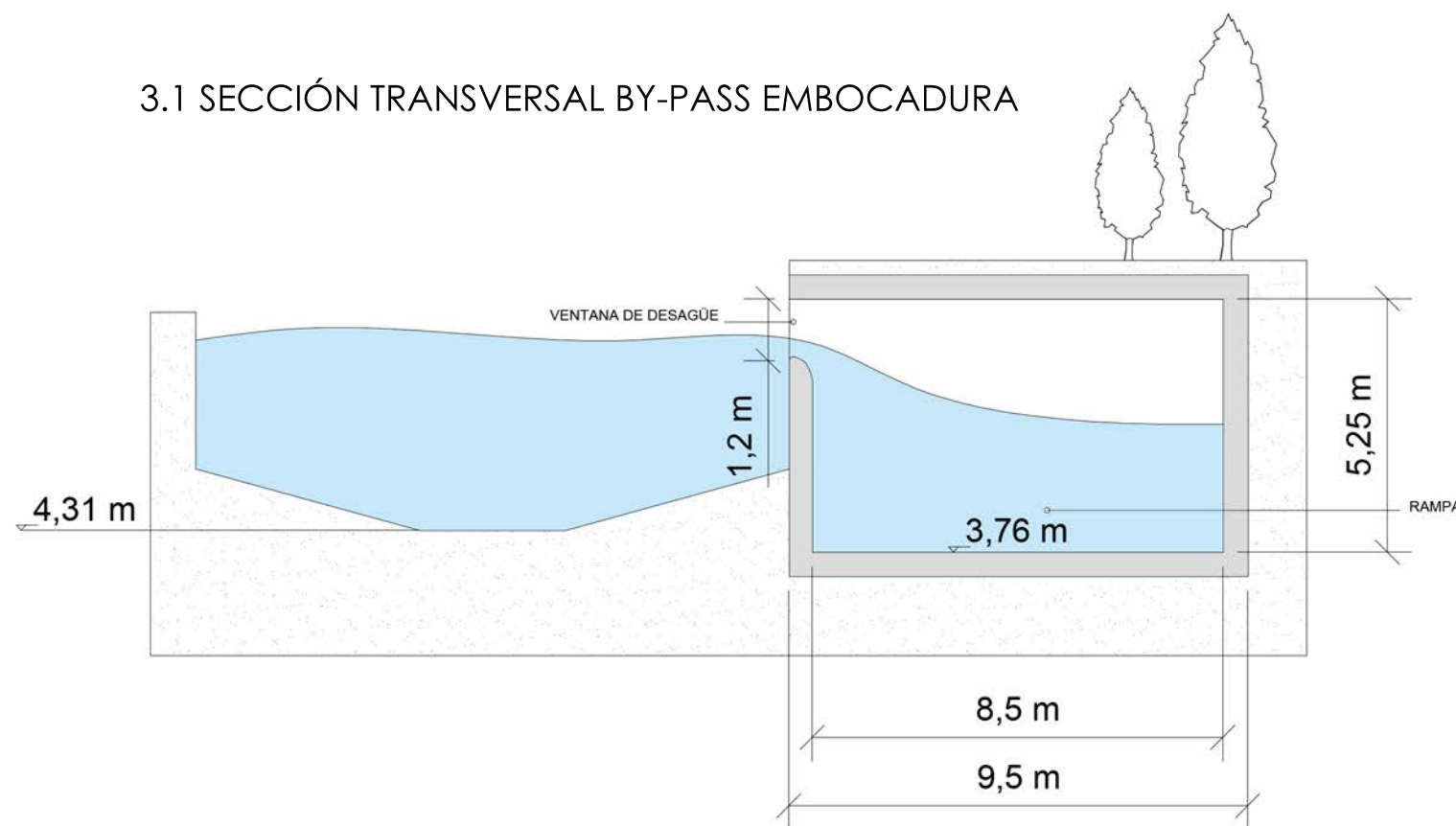

3.3 SECCIÓN TIPO DEL BY-PASS

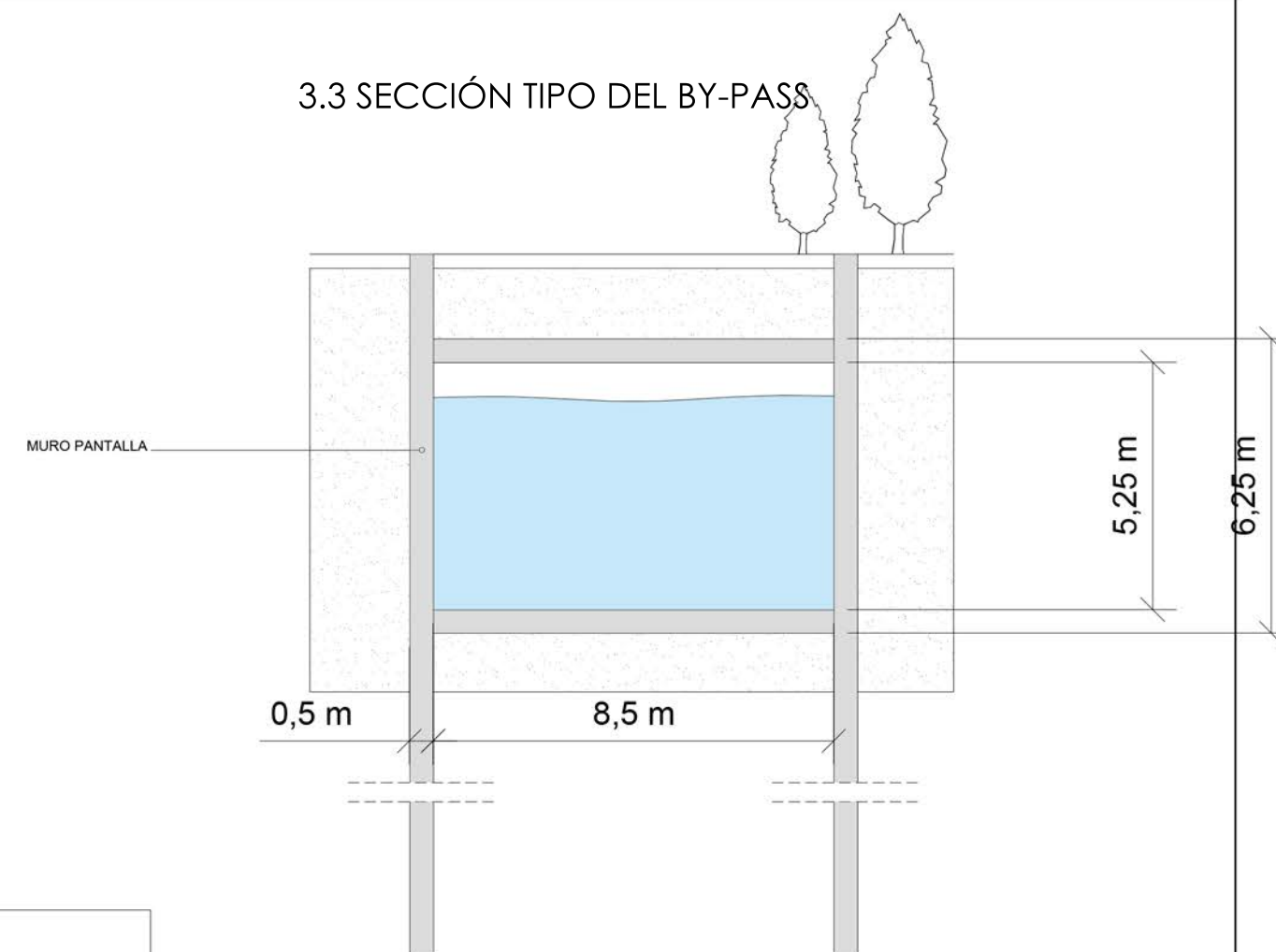

3.2 SECCIÓN INTERIOR BY-PASS EMBOCADURA

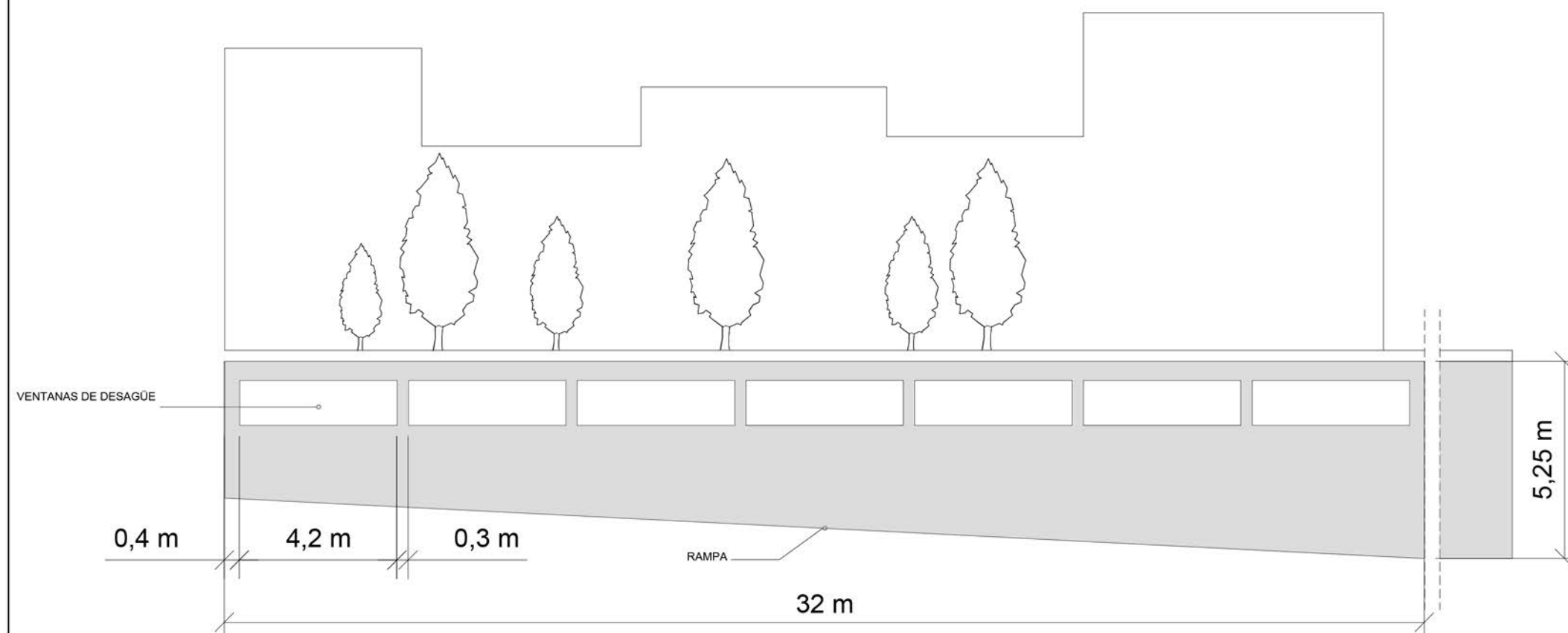

ESCUELA TÉCNICA SUPERIOR INGENIERÍA DE
CAMINOS, CANALES Y PUERTOS
UNIVERSITAT POLITÈCNICA DE VALÈNCIA

Autor del Proyecto:
Bibiano Hernández Cabrera

Fecha:
Julio 2021

ESTUDIO DE AMPLIACIÓN DE CAPACIDAD Y RESTAURACIÓN
AMBIENTAL DEL ENCAUZAMIENTO DEL RÍO SEGURA ENTRE LA AP – 7 Y
EL PUENTE DE LA CARRETERA CV – 91 (T.T. M.M. DE FORMENTERA DEL
SEGURA Y ROJALES, ALICANTE)