



UNIVERSITAT
POLITÈCNICA
DE VALÈNCIA



ETS INGENIERÍA DE CAMINOS,
CANALES Y PUERTOS

DOCUMENTO N°2: PLANOS

**ESTUDIO PARA LA MEJORA DE LA INTERSECCIÓN ENTRE LAS CARRETERAS N-310 Y CM-3112,
EN EL NÚCLEO URBANO DE SAN CLEMENTE (TM DE SAN CLEMENTE, CUENCA). Propuesta y
análisis de soluciones 1 Y 2**

Presentado por

Olmeda Barriga, Luis

Para la obtención del

Grado en Ingeniería de Obras Públicas

Curso: 2020/2021

Fecha: Septiembre 2021

Tutor: Campoy Ungría, José Manuel

ÍNDICE DE PLANOS

- 1. SITUACIÓN Y EMPLAZAMIENTO
- 2. PLANTA GENERAL: SITUACIÓN ACTUAL
- 3. TOPOGRÁFICO
- 4. SEÑALIZACIÓN, BALIZAMIENTO Y DEFENSAS
- 5. ALTERNATIVA 0
- 6. ALTERNATIVA 1: MEJORAR SEÑALIZACIÓN Y BALIZAMIENTO
- 7. ALTERNATIVA 2: GLORIETA
- 8. ALTERNATIVA 3: GLORIETA SATÉLITE
- 9. DESVÍOS TRÁFICO

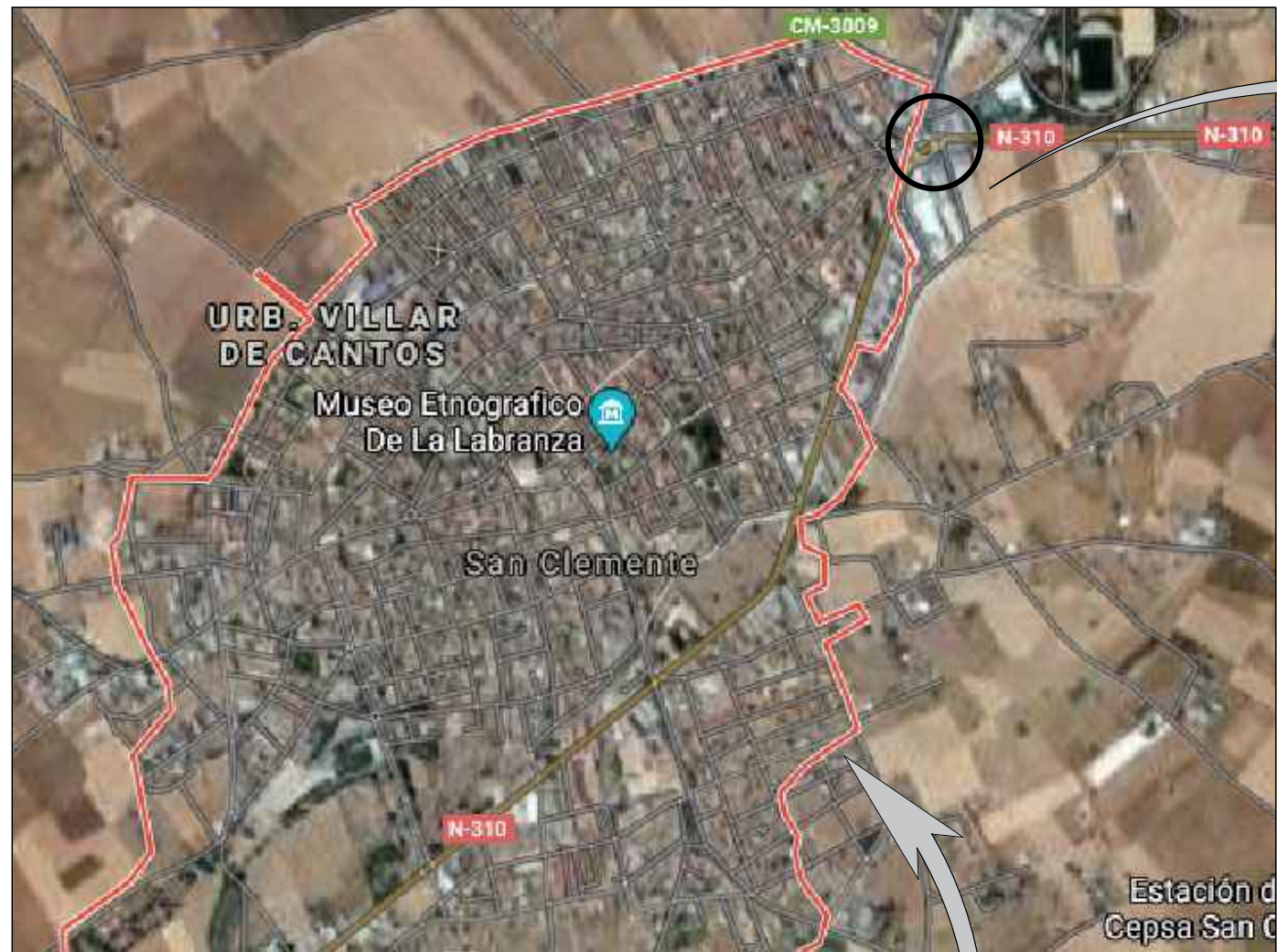

TÉRMINO MUNICIPAL DE SAN CLEMENTE
SIN ESCALA



PLANO DE LA COMUNIDAD DE CASTILLA LA MANCHA
SIN ESCALA

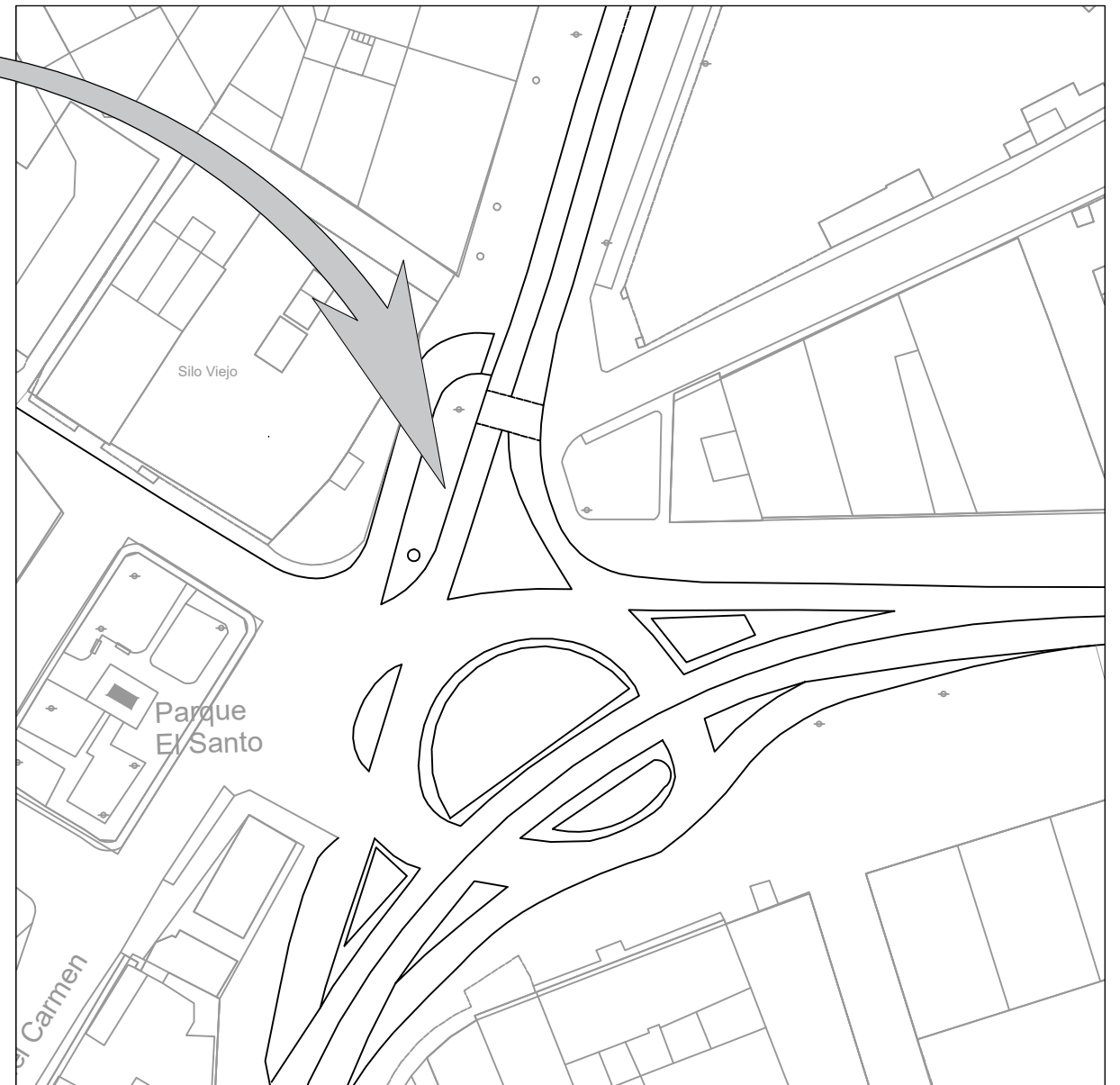

SITUACIÓN DE LA GLORIETA
SIN ESCALA



UNIVERSIDAD POLITÉCNICA DE VALENCIA
GRADO EN INGENIERÍA DE OBRAS PÚBLICAS



PROYECTO:

ESTUDIO PARA LA MEJORA DE LA INTERSECCIÓN ENTRE LAS
CARRETERAS N-310 Y CM-3112, EN EL NÚCLEO URBANO DE
SAN CLEMENTE (TM DE SAN CLEMENTE, CUENCA).

AUTOR:

LUIS OLMEDA BARRIGA
SUSANA MICHELLE TAPIA SUNTAXI

PLANO:

SITUACIÓN Y EMPLAZAMIENTO

FECHA:

SEPTIEMBRE 2021

Nº PLANO:

1

HOJA:

1 DE 1

ESCALA:

SIN ESCALA

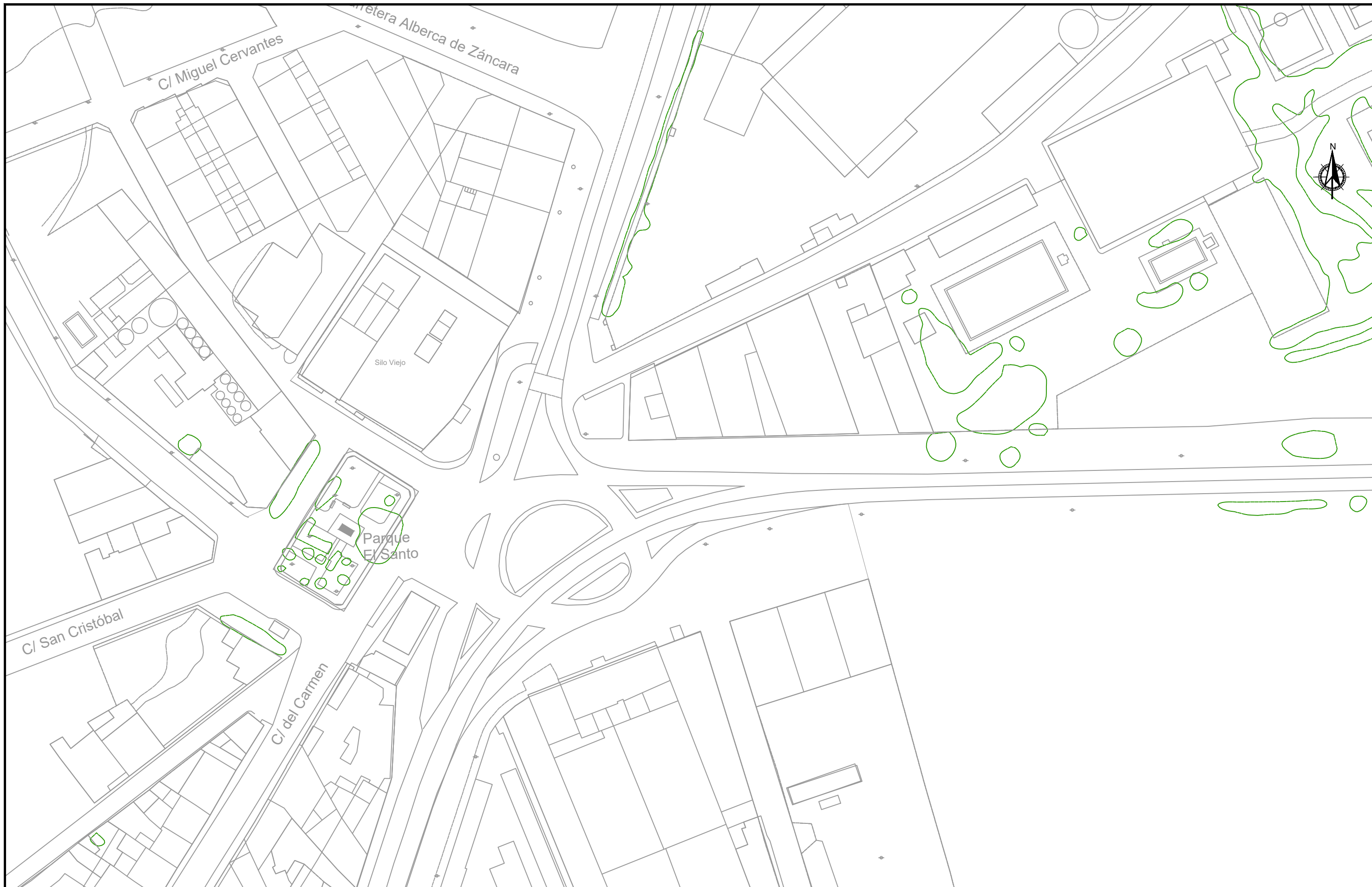

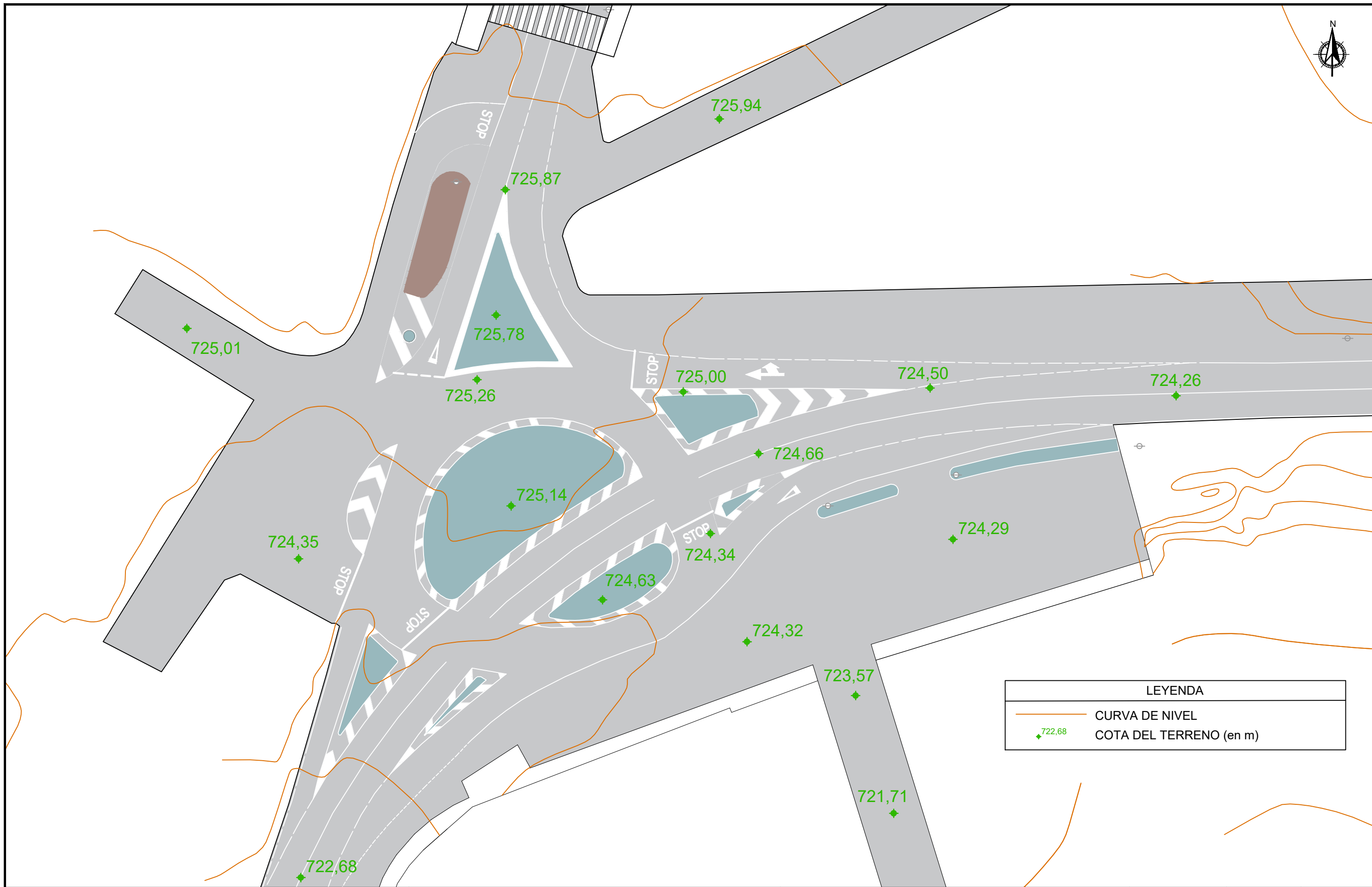

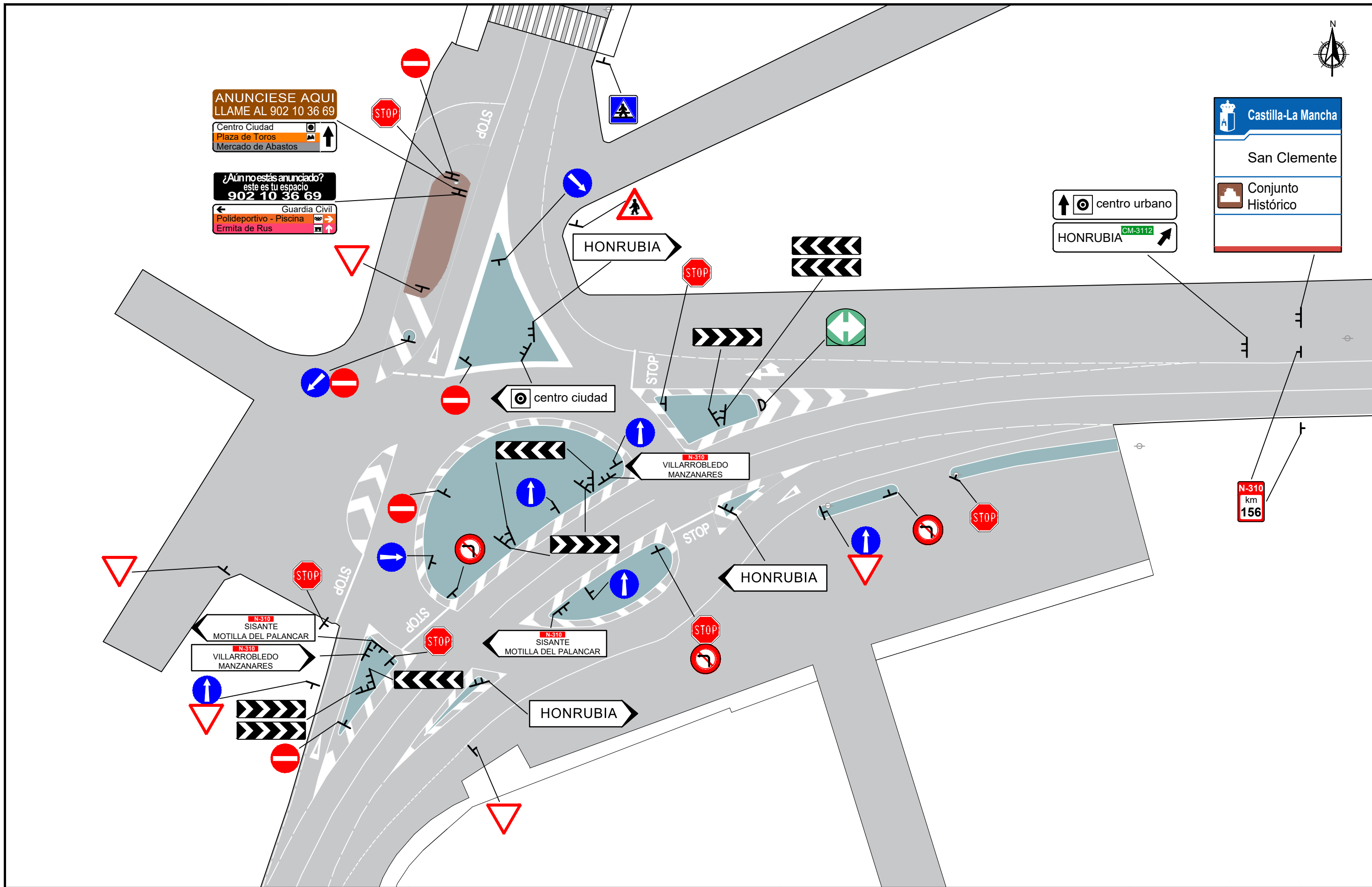

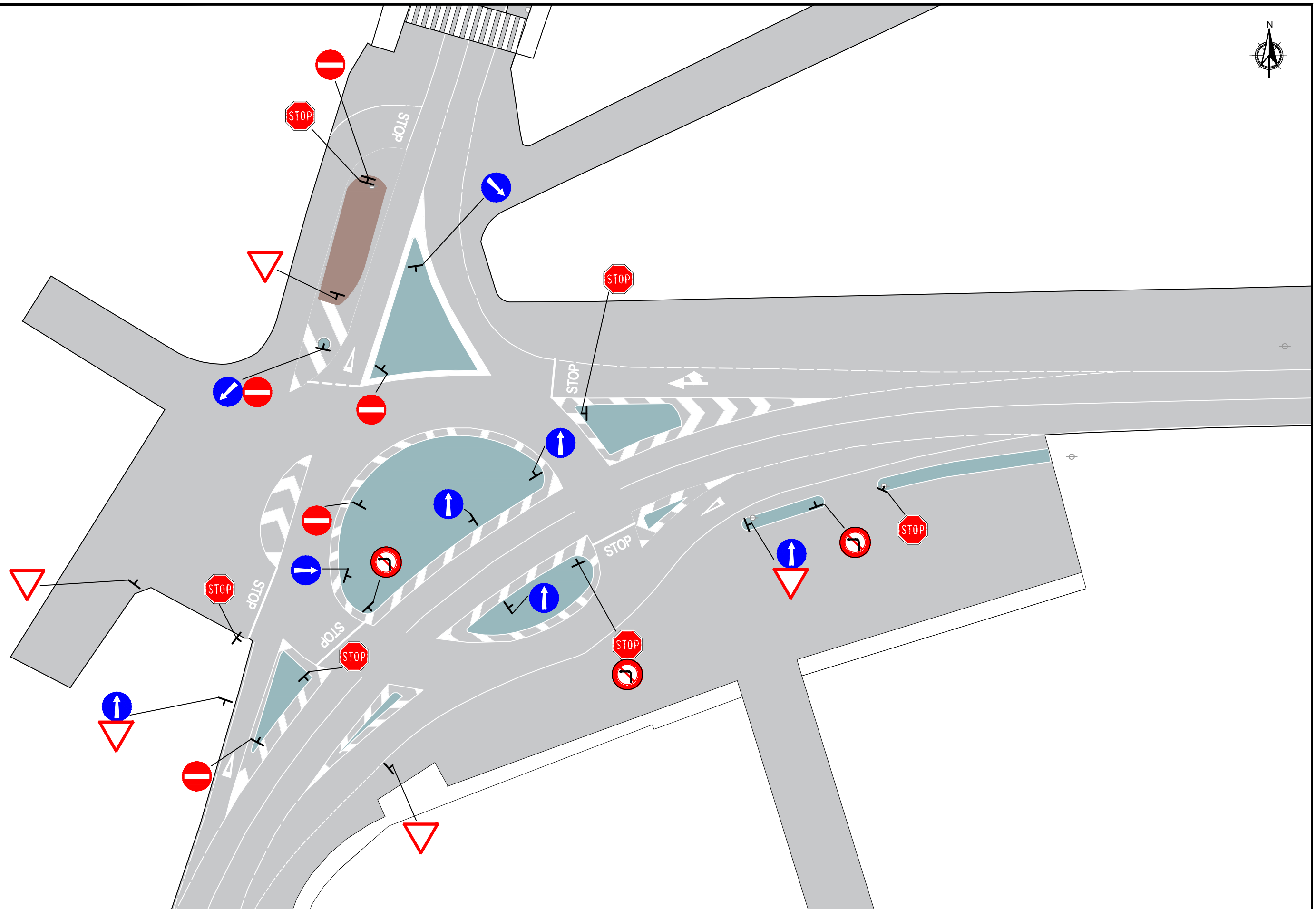

UNIVERSIDAD POLITÉCNICA DE VALENCIA
GRADO EN INGENIERÍA DE OBRAS PÚBLICAS



PROYECTO:

ESTUDIO PARA LA MEJORA DE LA INTERSECCIÓN ENTRE LAS
CARRETERAS N-310 Y CM-3112, EN EL NÚCLEO URBANO DE
SAN CLEMENTE (TM DE SAN CLEMENTE, CUENCA).

AUTOR:

LUIS OLMEDA BARRIGA
SUSANA MICHELLE TAPIA SUNTAXI

PLANO:

SEÑALIZACIÓN DE REGLAMENTACIÓN

FECHA:

SEPTIEMBRE 2021

Nº PLANO:

4

HOJA:

2 DE 6

ESCALA:

1/500

0 5 10 15 20

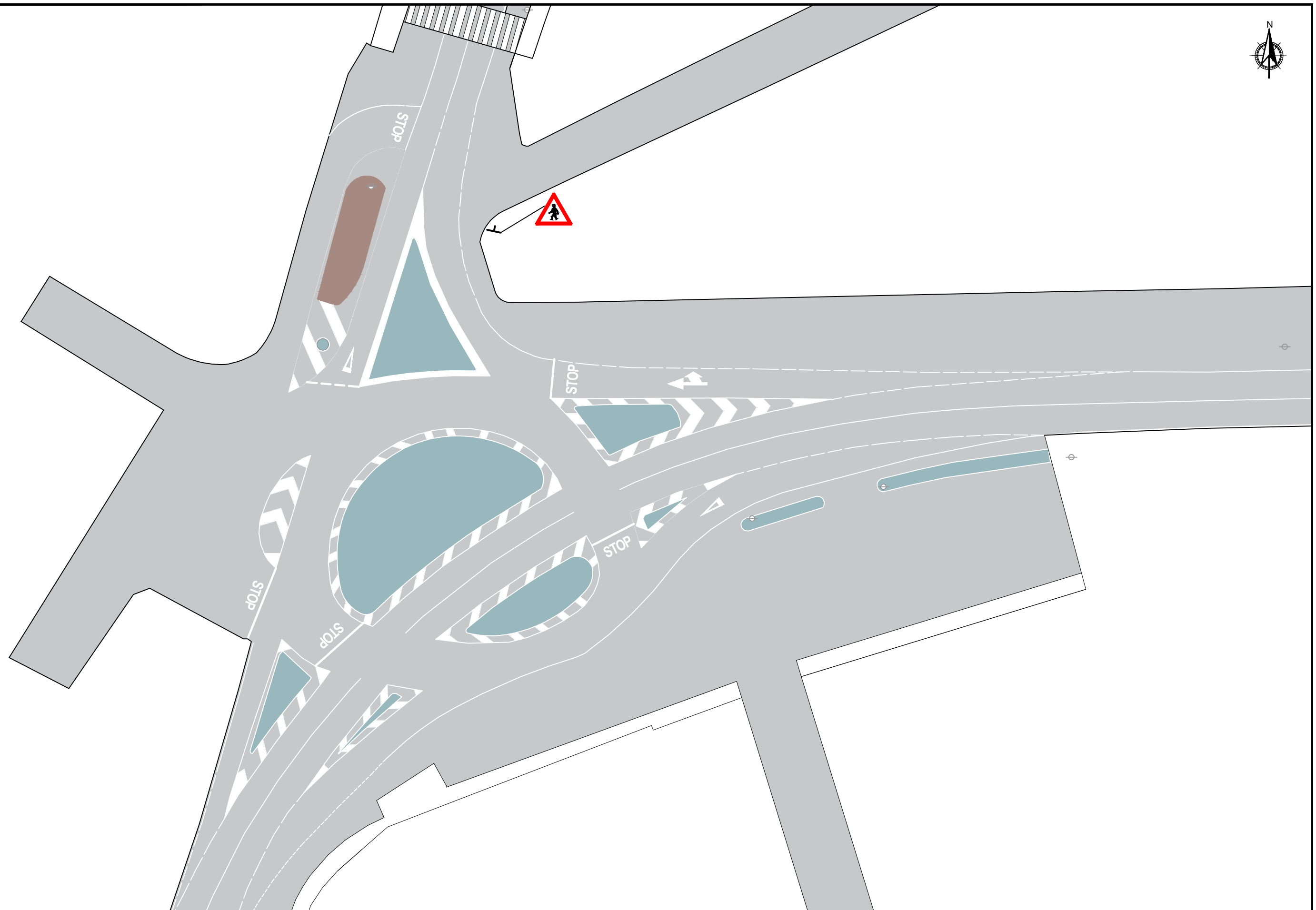

UNIVERSIDAD POLITÉCNICA DE VALENCIA
GRADO EN INGENIERÍA DE OBRAS PÚBLICAS



PROYECTO:

ESTUDIO PARA LA MEJORA DE LA INTERSECCIÓN ENTRE LAS
CARRETERAS N-310 Y CM-3112, EN EL NÚCLEO URBANO DE
SAN CLEMENTE (TM DE SAN CLEMENTE, CUENCA).

AUTOR:

LUIS OLMEDA BARRIGA
SUSANA MICHELLE TAPIA SUNTAXI

PLANO:

SEÑALIZACIÓN DE ADVERTENCIA DE PELIGRO

FECHA:

SEPTIEMBRE 2021

Nº PLANO:

4

HOJA:

3 DE 6

ESCALA:

1/500

0 5 10 15 20

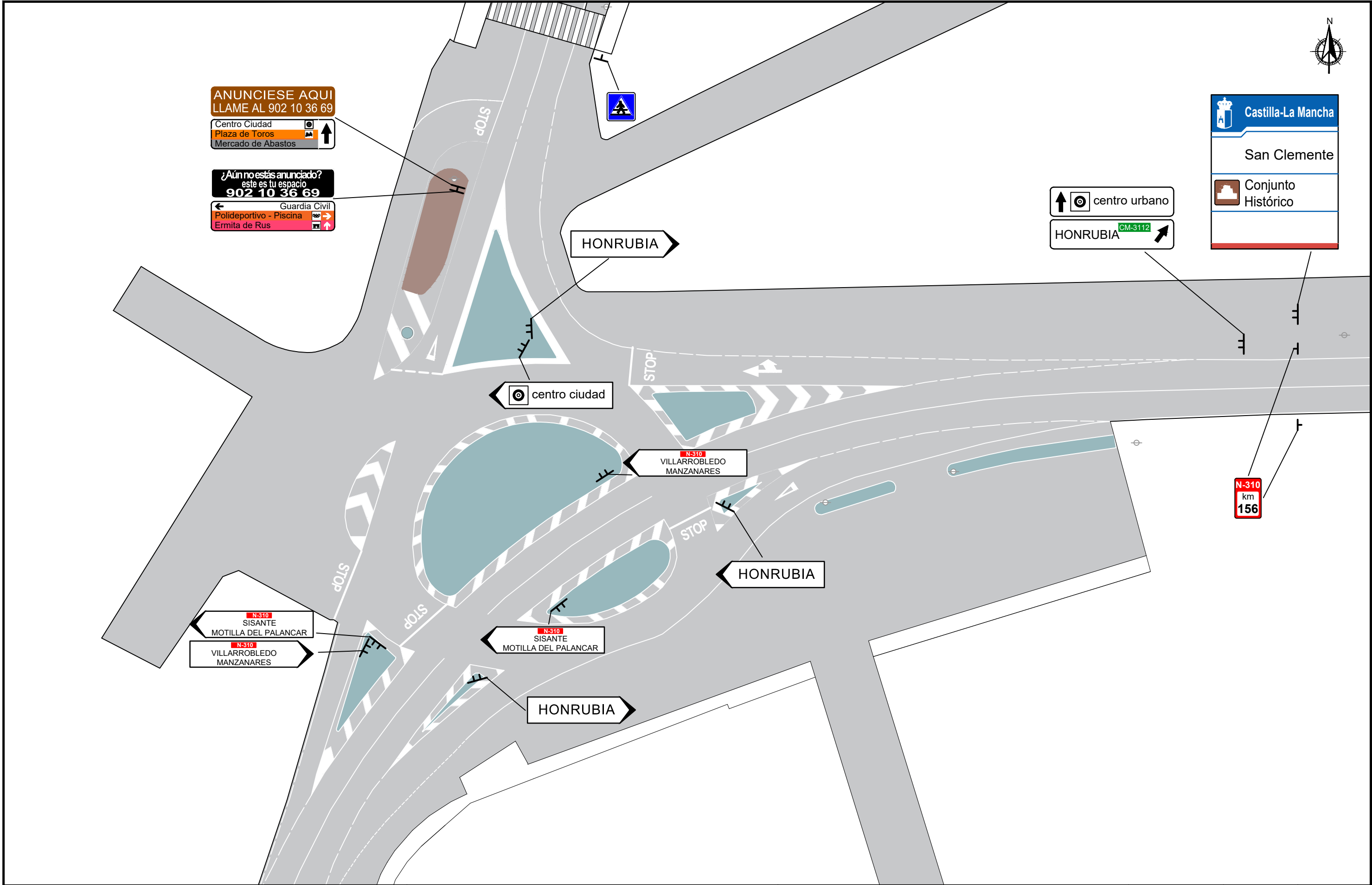

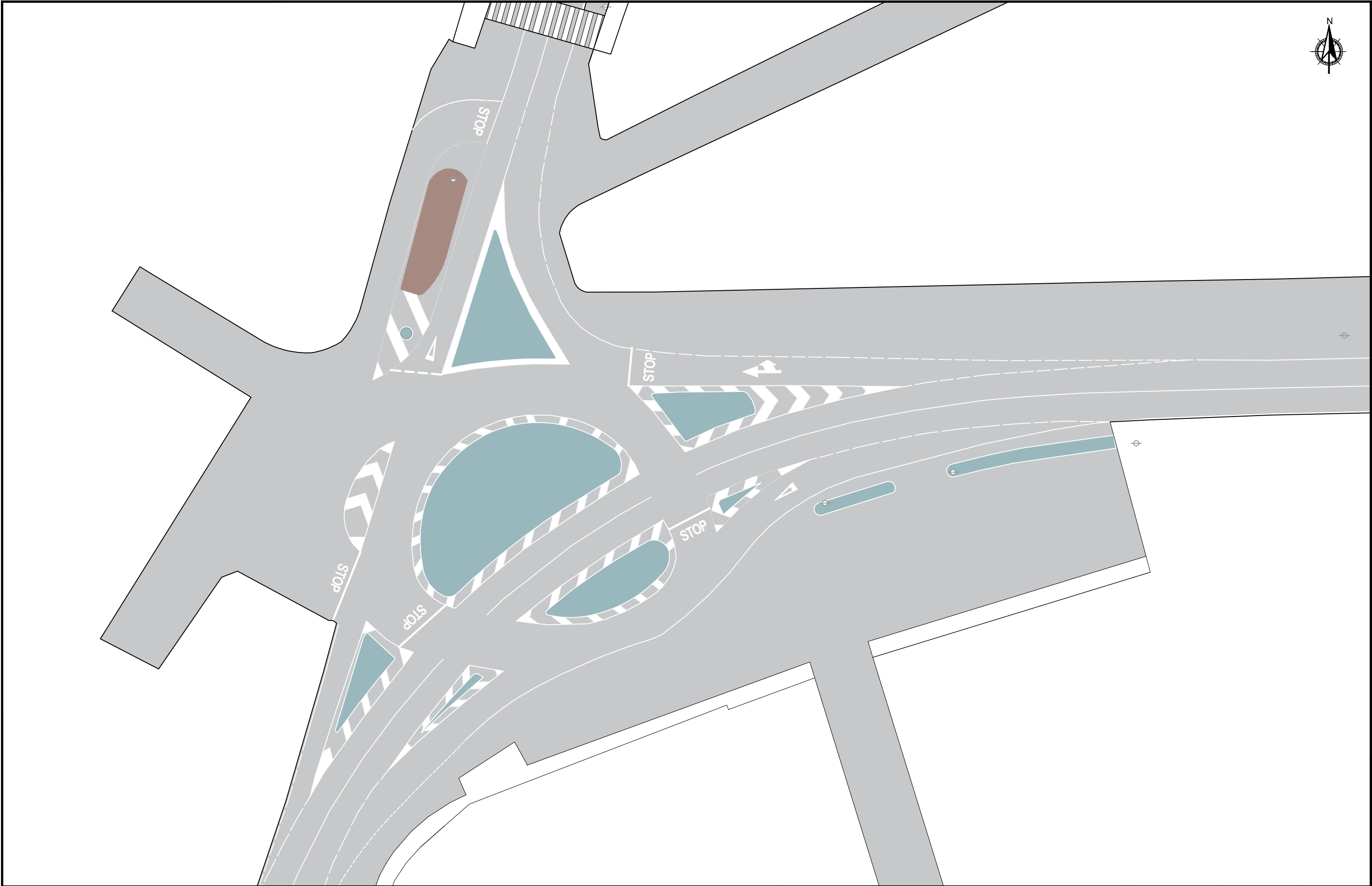

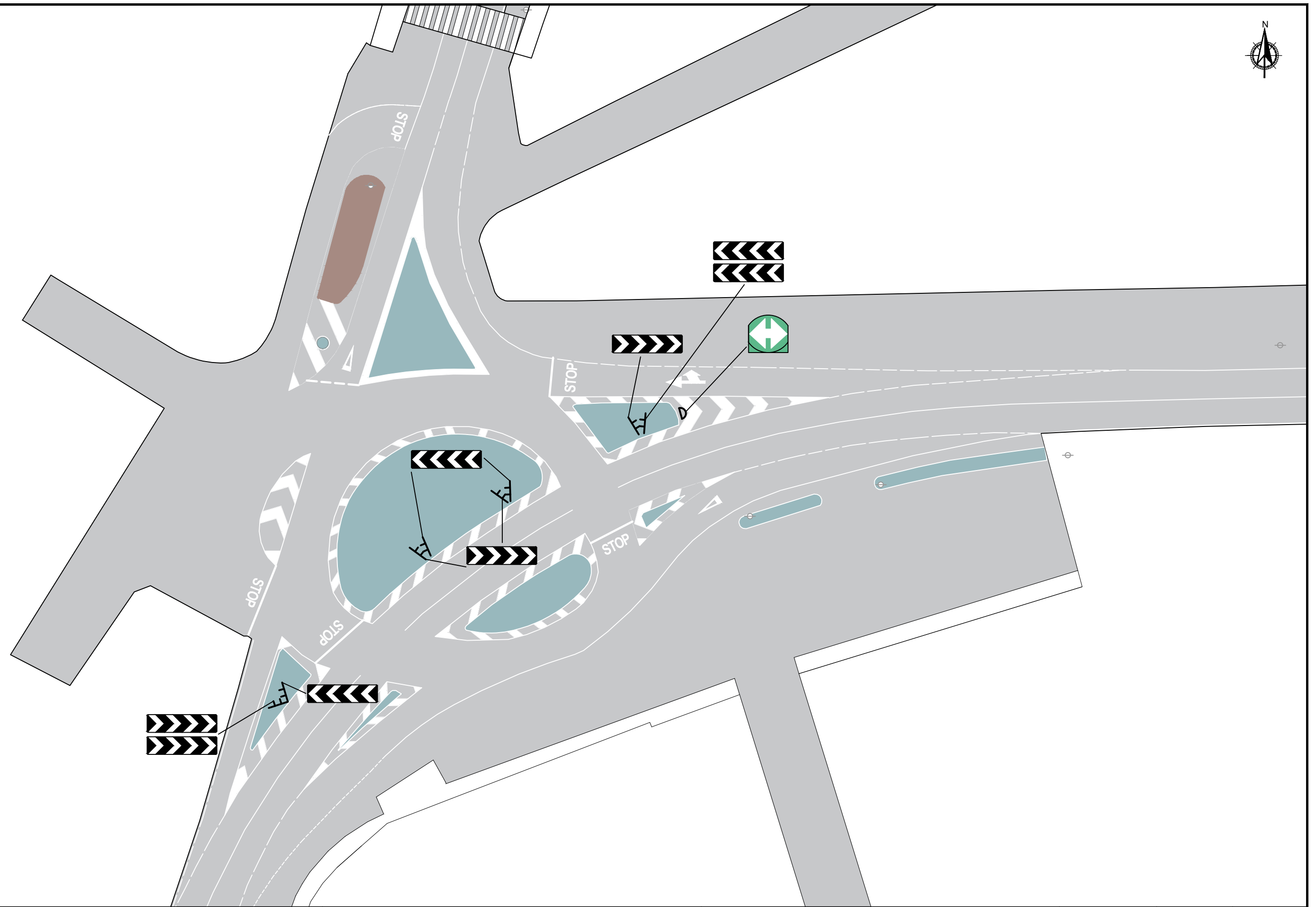

UNIVERSIDAD POLITÉCNICA DE VALENCIA
GRADO EN INGENIERÍA DE OBRAS PÚBLICAS



PROYECTO:
ESTUDIO PARA LA MEJORA DE LA INTERSECCIÓN ENTRE LAS
CARRETERAS N-310 Y CM-3112, EN EL NÚCLEO URBANO DE
SAN CLEMENTE (TM DE SAN CLEMENTE, CUENCA).

AUTOR:
LUIS OLMEDA BARRIGA
SUSANA MICHELLE TAPIA SUNTAXI

PLANO:
BALIZAMIENTO

FECHA:
SEPTIEMBRE 2021

Nº PLANO:
4

HOJA:
6 DE 6

ESCALA:
1/500

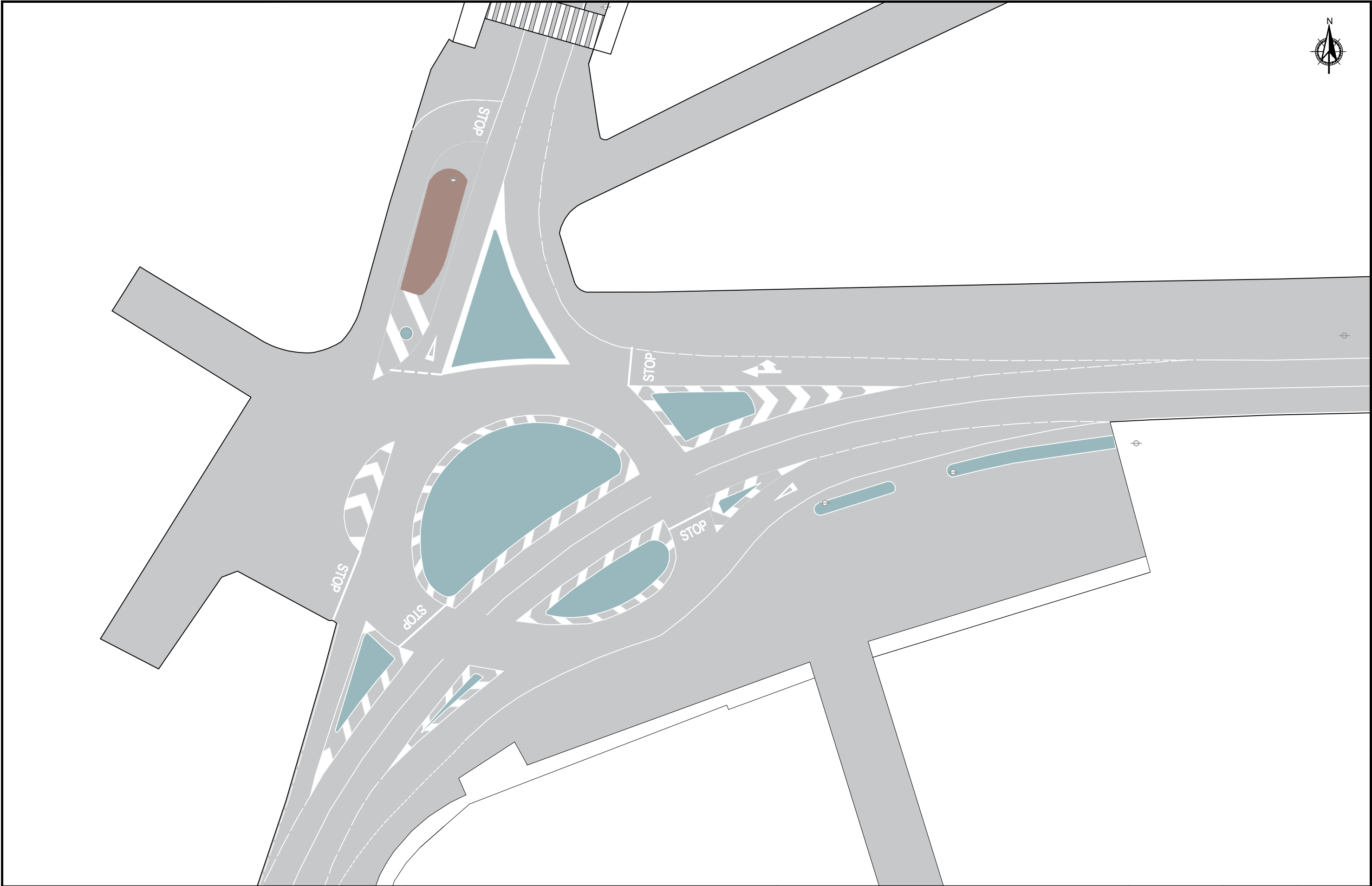

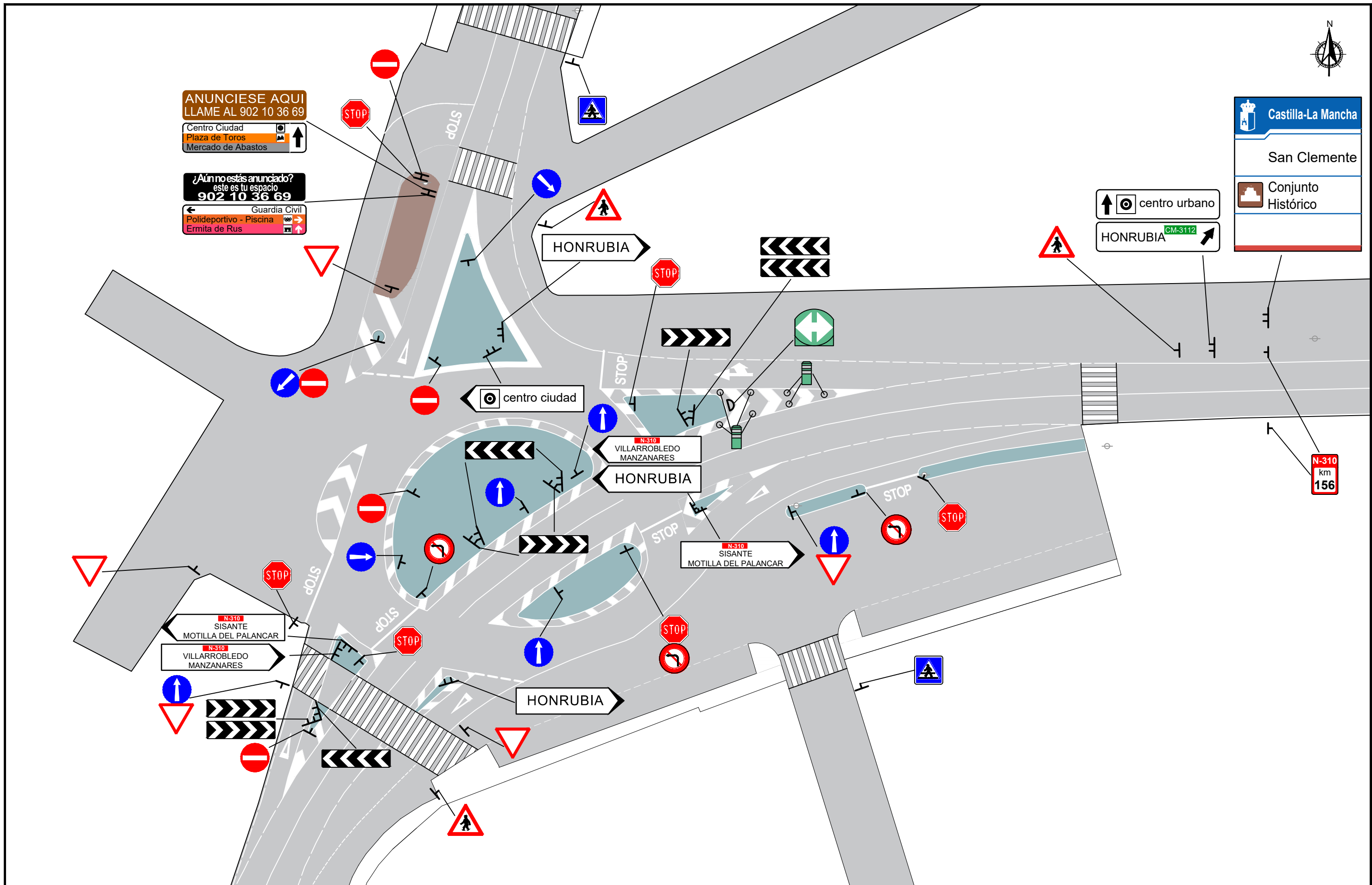

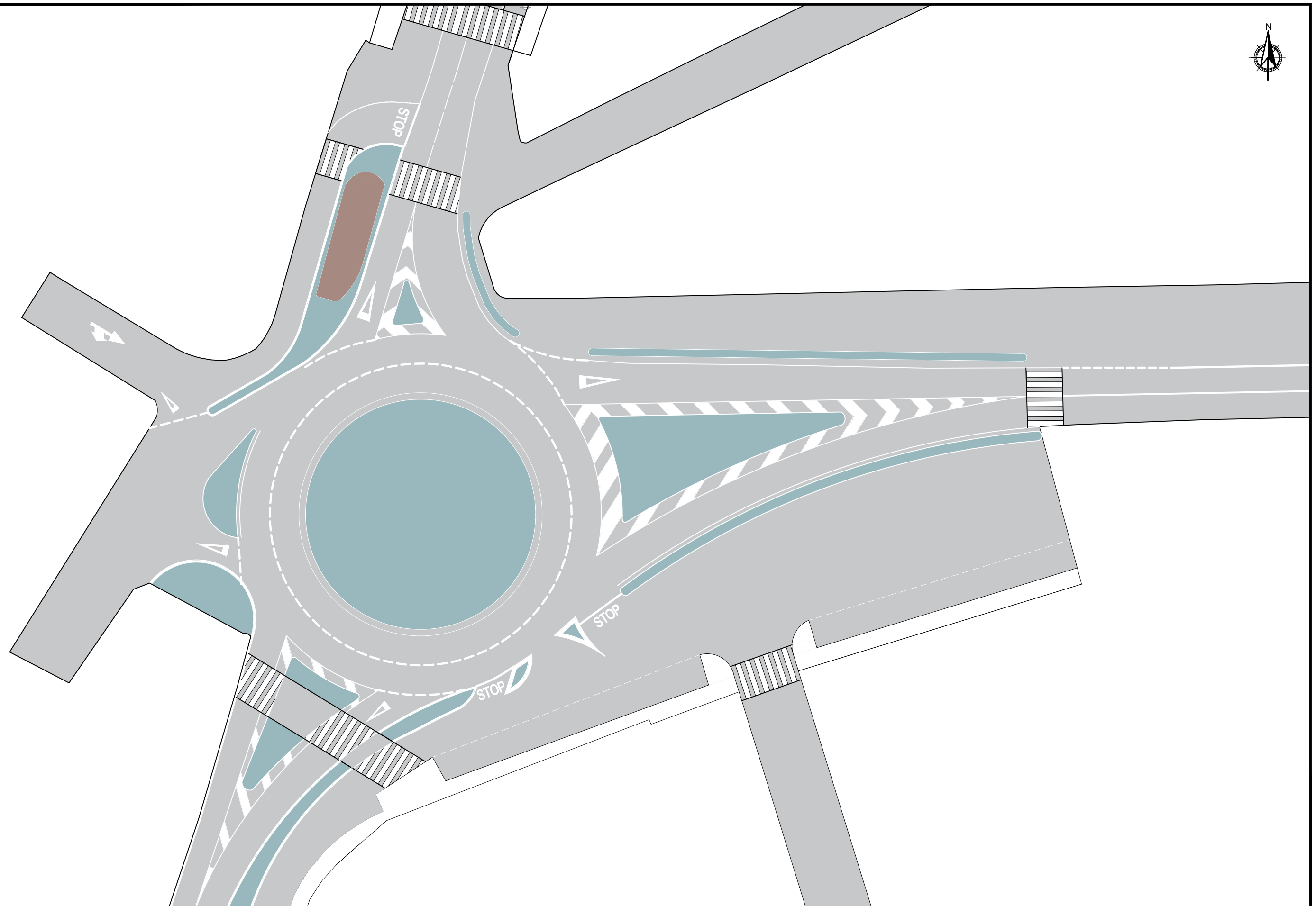

UNIVERSIDAD POLITÉCNICA DE VALENCIA
GRADO EN INGENIERÍA DE OBRAS PÚBLICAS



PROYECTO:

ESTUDIO PARA LA MEJORA DE LA INTERSECCIÓN ENTRE LAS
CARRETERAS N-310 Y CM-3112, EN EL NÚCLEO URBANO DE
SAN CLEMENTE (TM DE SAN CLEMENTE, CUENCA).

AUTOR:

LUIS OLMEDA BARRIGA
SUSANA MICHELLE TAPIA SUNTAXI

PLANO:

ALTERNATIVA 2: GLORIETA

FECHA:

SEPTIEMBRE 2021

Nº PLANO:

7

HOJA:

1 DE 1

ESCALA:

1/500

0 5 10 15 20

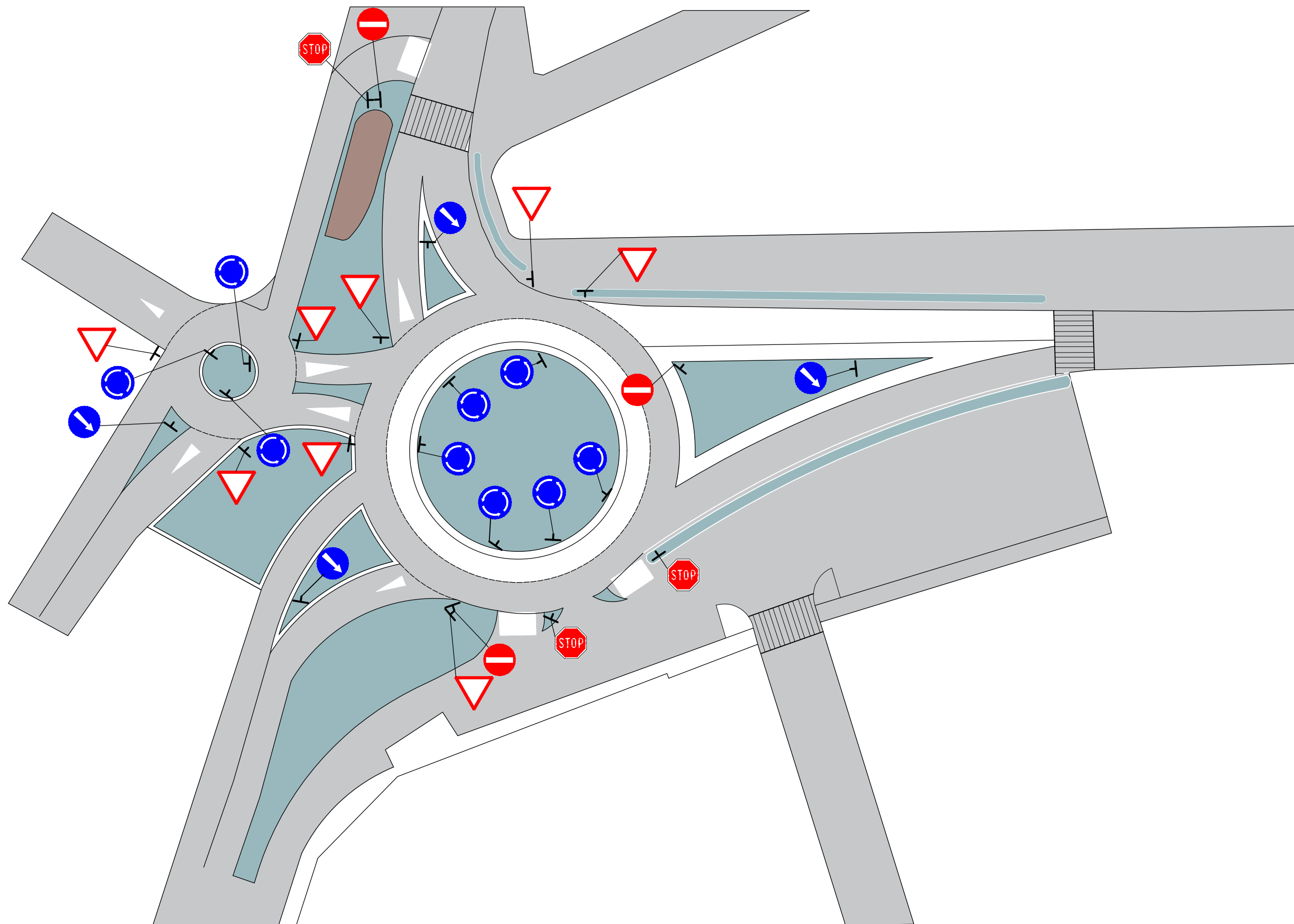

UNIVERSIDAD POLITÉCNICA DE VALENCIA
GRADO EN INGENIERÍA DE OBRAS PÚBLICAS



PROYECTO:

ESTUDIO PARA LA MEJORA DE LA INTERSECCIÓN ENTRE LAS
CARRETERAS N-310 Y CM-3112, EN EL NÚCLEO URBANO DE
SAN CLEMENTE (TM DE SAN CLEMENTE, CUENCA).

AUTOR:

LUIS OLMEDA BARRIGA
SUSANA MICHELLE TAPIA SUNTAXI

PLANO:

ALTERNATIVA 3: GLORIETA SATÉLITE

FECHA:

SEPTIEMBRE 2021

Nº PLANO:

8

HOJA:

1 DE 1

ESCALA:

1/500

0 5 10 15 20

