



CASA DE BURRA, DOURO, PORTUGAL

BURRA HOUSE, DOURO, PORTUGAL

Autor / Author: Nuno Melo Sousa · **Fotógrafo / Photography:** José Campos · **Emplazamiento / Location:** Santa Cruz do Douro, Baião, Portugal · **Año / Year:** 2021 · **Total de superficie construida / Total built area:** 30m²





Una renovación poco sofisticada de una estructura agrícola existente.

Una casita de sillería de granito, pintada de blanco, donde dormía el burro de la finca. Un pórtico ampliado para una sala de estar, sostenido por un pilar central de hormigón que proporciona una pausa en la vista panorámica de 180°.

La sección de la cubierta de teja cerámica a cuatro aguas sirve de nuevo refugio: solo huesos y vidrio.

El esqueleto blanco se encuentra con el cuerpo preexistente: solo huesos y vidrio. Aluminio amarillo para adornar la solución constructiva arcaica.

Bajo del nuevo refugio, las vacas, las cabras y las ovejas aún viven junto a los perros y las gallinas.

A very unsophisticated renovation of an existent agricultural structure.

A little granite masonry house, painted in white, where the farm's Donkey used to sleep. An add-on portico for a living room sustained by a central concrete pillar which provides a pause in the 180° panoramic view.

The section of the four sided ceramic tile roof serves as a new shelter: only bones and glass.

A white skeleton meets the old body: only bones and glass. Yellow aluminium to give ornament to the archaic constructive solution.

The cows, the goats and sheep still live alongside dogs and chicken, underneath the new shelter.





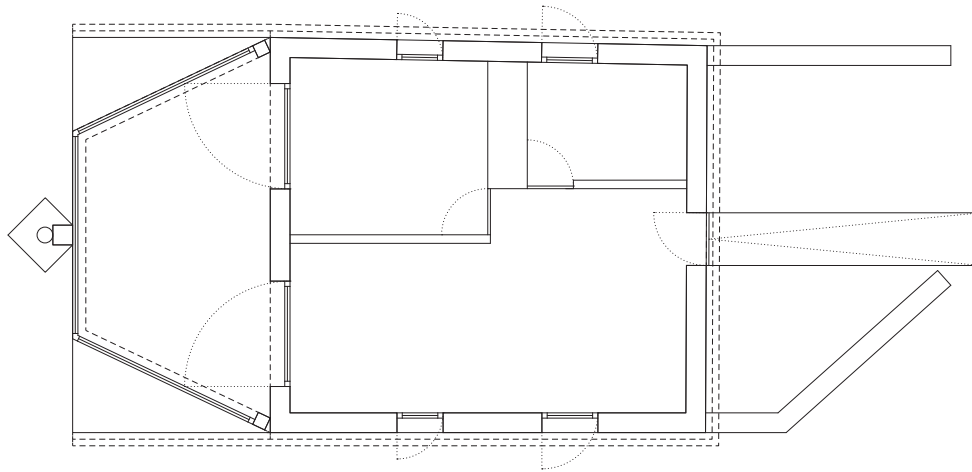

Planta superior. Upper Floor Plan

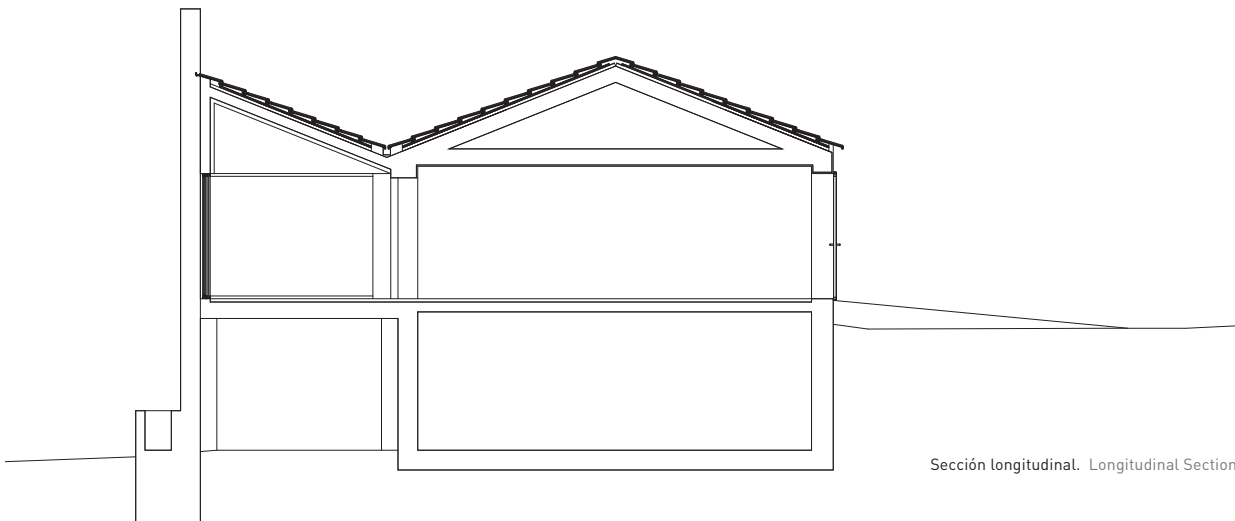

Sección longitudinal. Longitudinal Section







Alzado sur. South Elevation

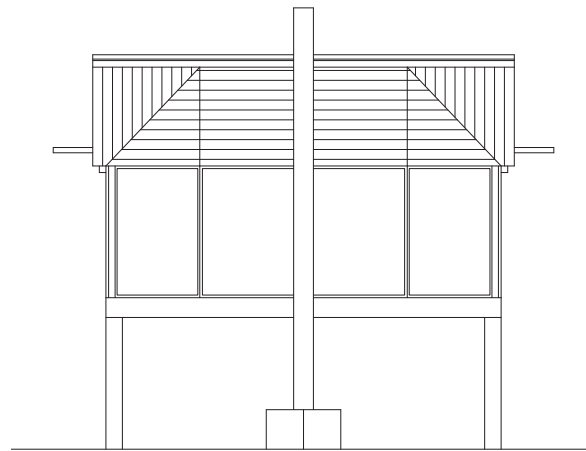

Alzado oeste. West Elevation

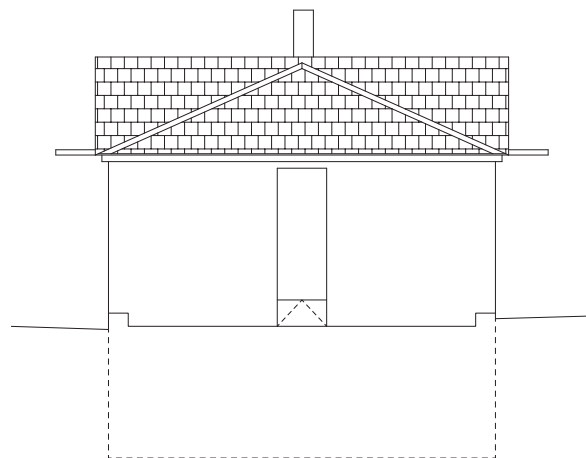

Alzado este. East Elevation









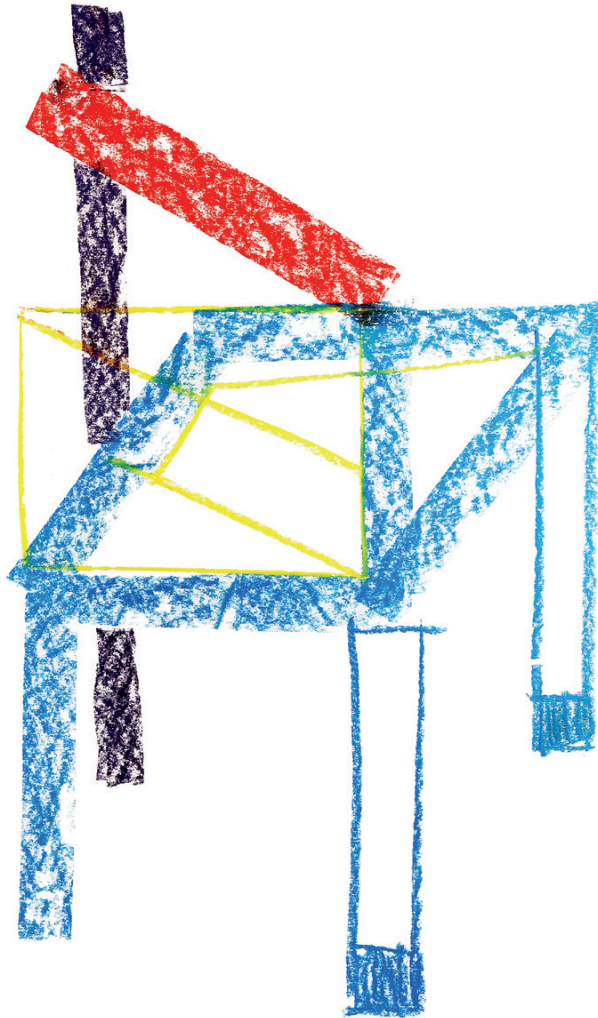

22
MB
a

11/10 20



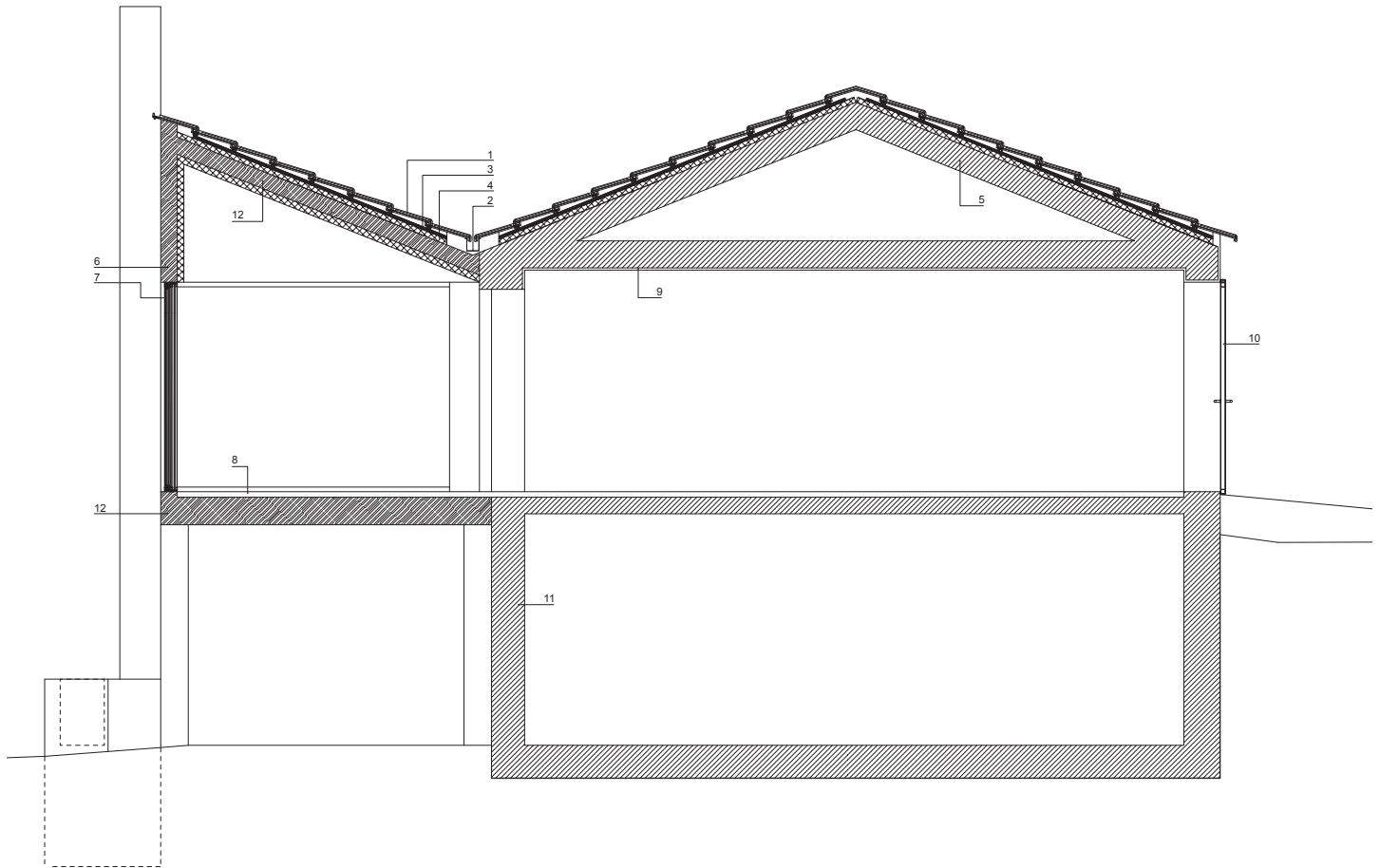

Sección constructiva. Constructive Section

- | | |
|---|---|
| <p>01. Azulejo de cerámica marselha
Marselha ceramic tile</p> <p>02. Canalón de chapa pintada de amarillo
Yellow painted sheet metal guttering</p> <p>03. Membrana bajo teja
Undertile membrane</p> <p>04. Aislamiento térmico de 6 cm de espesor
6cm Thick thermal insulation</p> <p>05. Cubierta existente
Existing roof covering</p> <p>06. Viga de hormigón pintado de blanco
White painted concrete beam</p> | <p>07. Carpintería de aluminio amarillo
Yellow aluminium window frames</p> <p>08. Pavimento de hormigón liso con pintura epoxy gris
Paving in smooth concrete with grey epoxy paint</p> <p>09. Entucido de yeso interior de 2 cm de espesor
Interior plaster 2cm thick</p> <p>10. Puerta de hierro pintada de amarillo
Yellow painted iron door</p> <p>11. Estructura existente de granito pintado de blanco
Existing structure in granite painted white</p> <p>12. Losa aligerada pintada de blanco
Lightened slab painted white</p> |
|---|---|

0 0,5 1 2 m