

DOCUMENTO NÚMERO 2

PLANOS

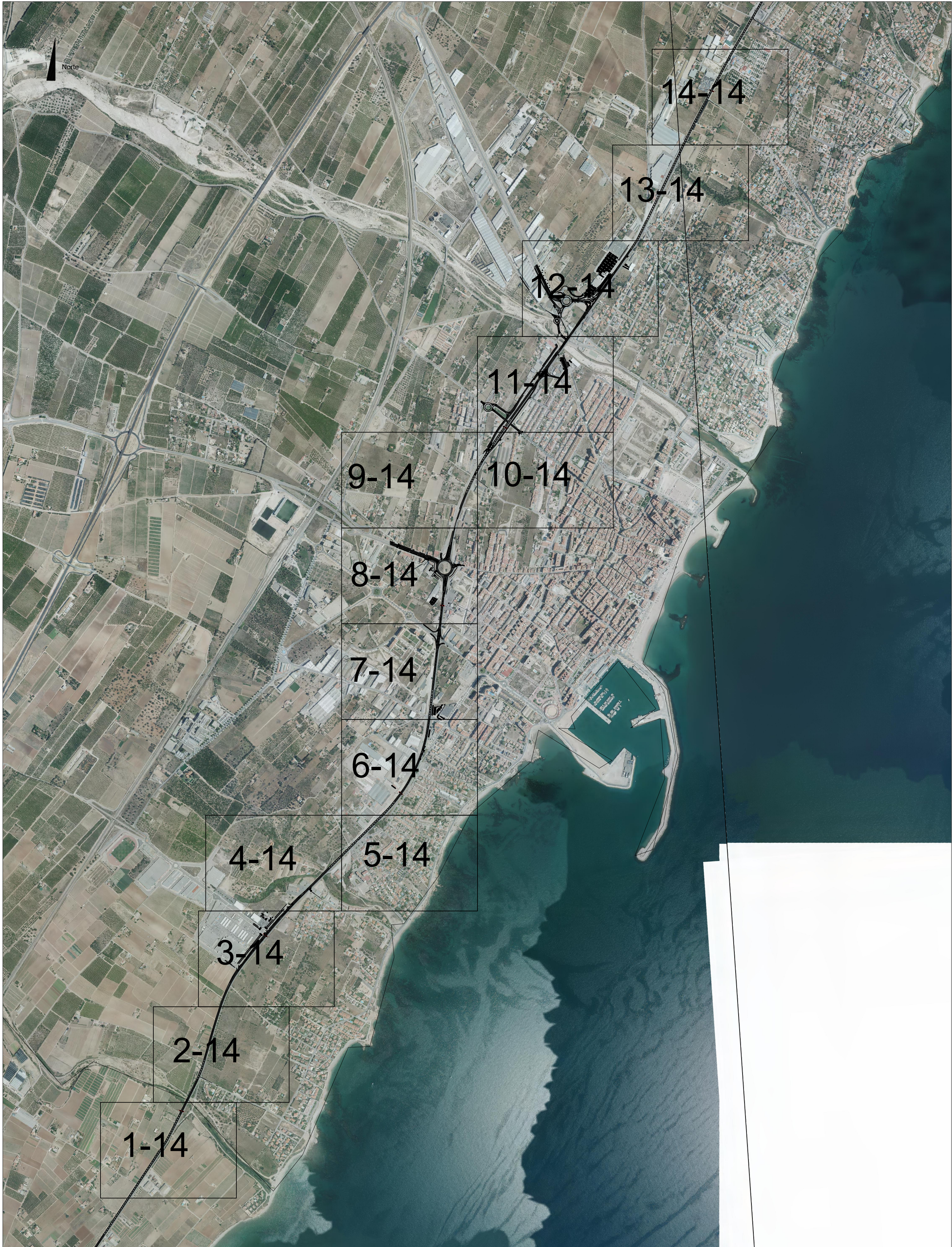

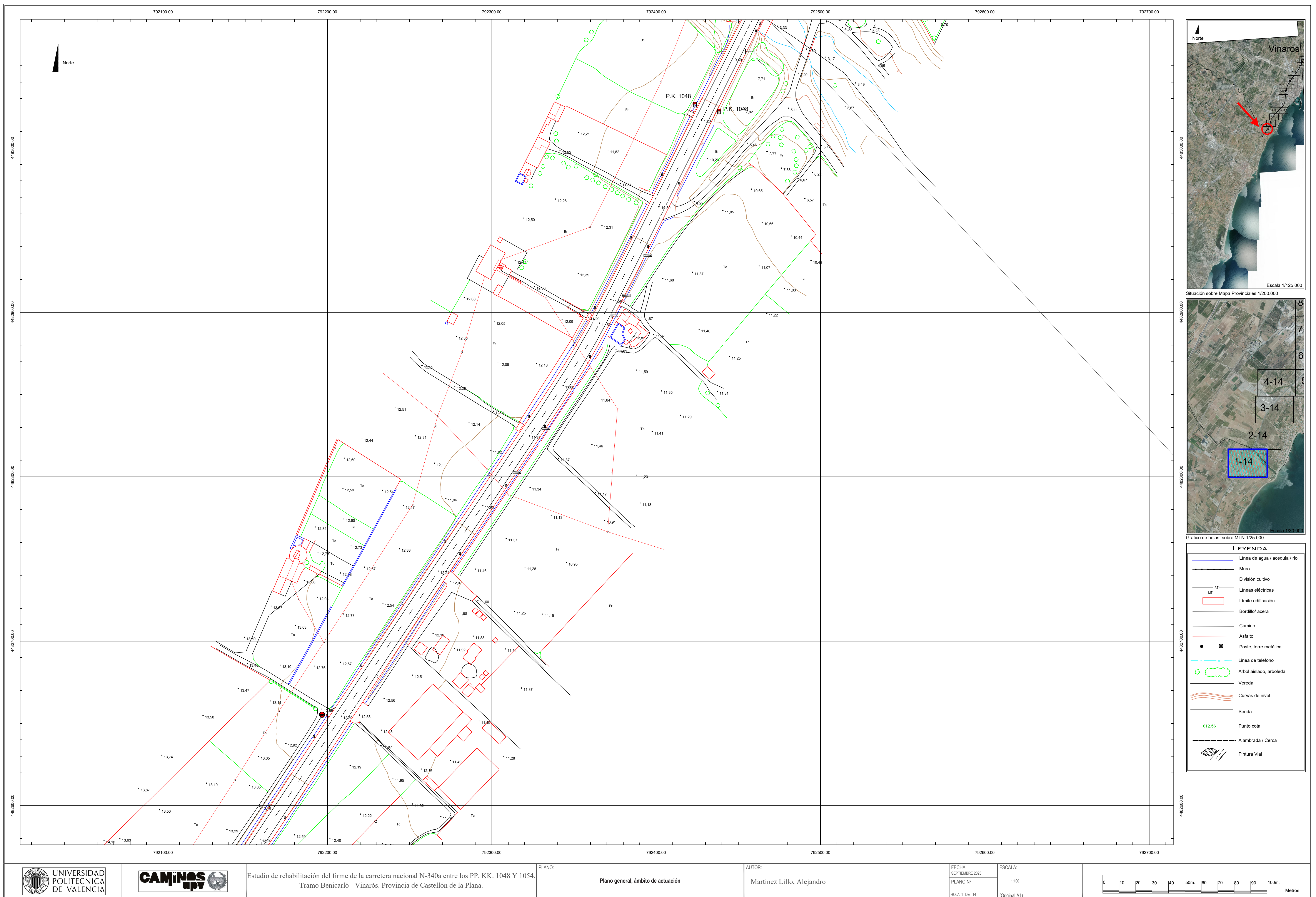

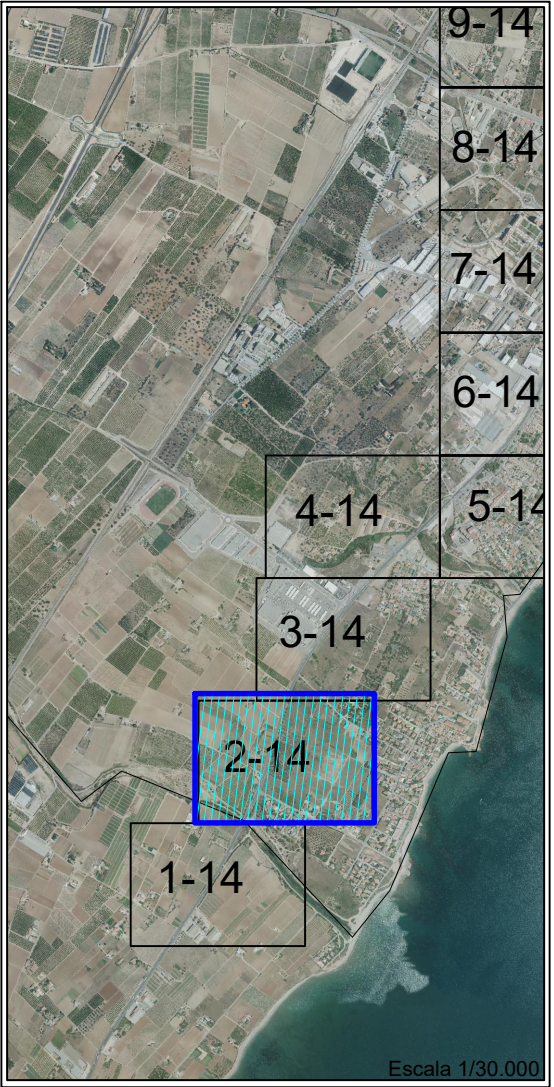
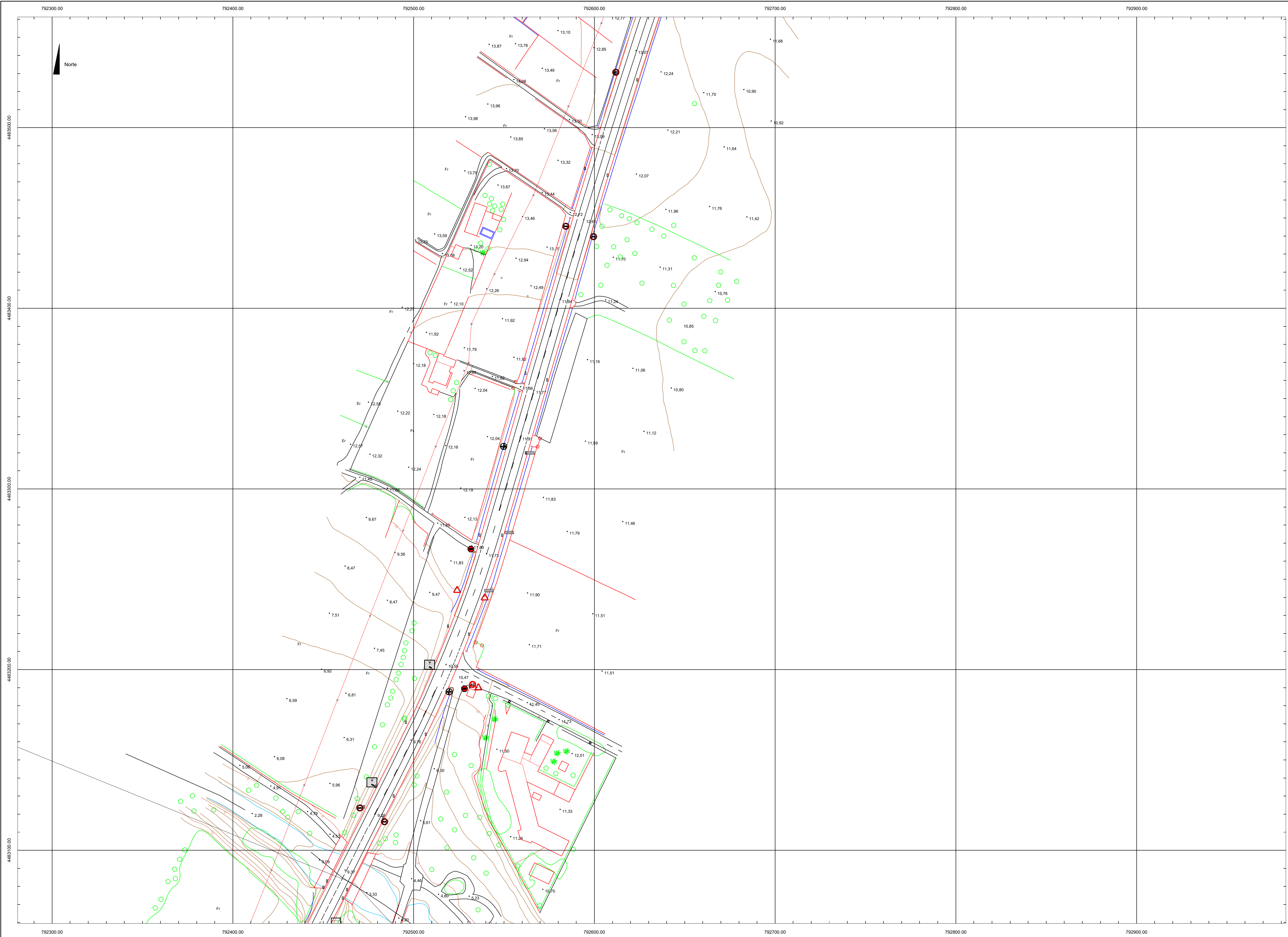

LEYENDA	
	Línea de agua / acequia / río
	Muro
	División cultivo
	AT
	MT
	Líneas eléctricas
	Límite edificación
	Bordillo/ acera
	Camino
	Asfalto
	Poste, torre metálica
	Línea de teléfono
	Árbol aislado, arboleda
	Vereda
	Curvas de nivel
	Senda
	Punto cota
	Alambrada / Cerca
	Pintura Vial

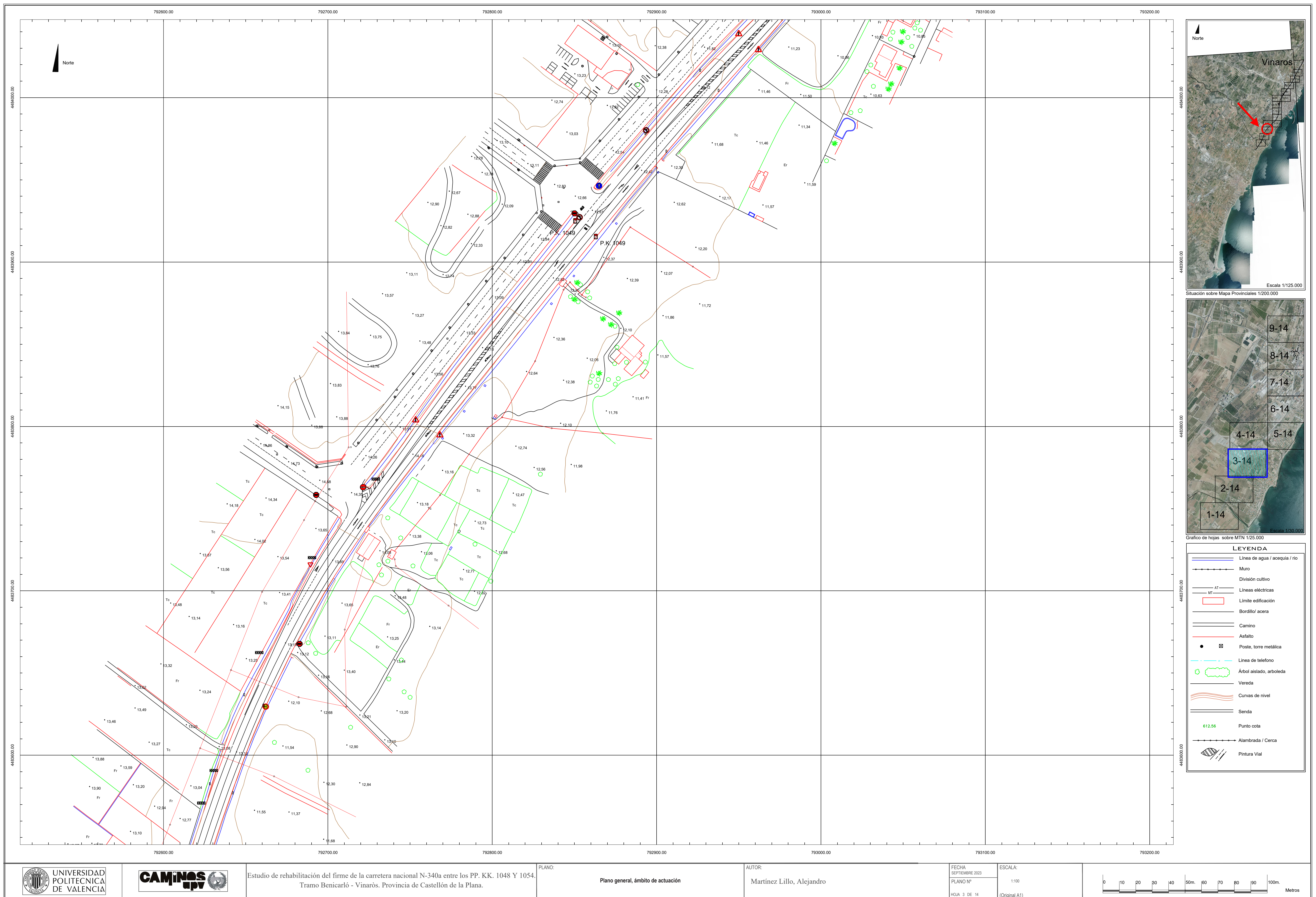

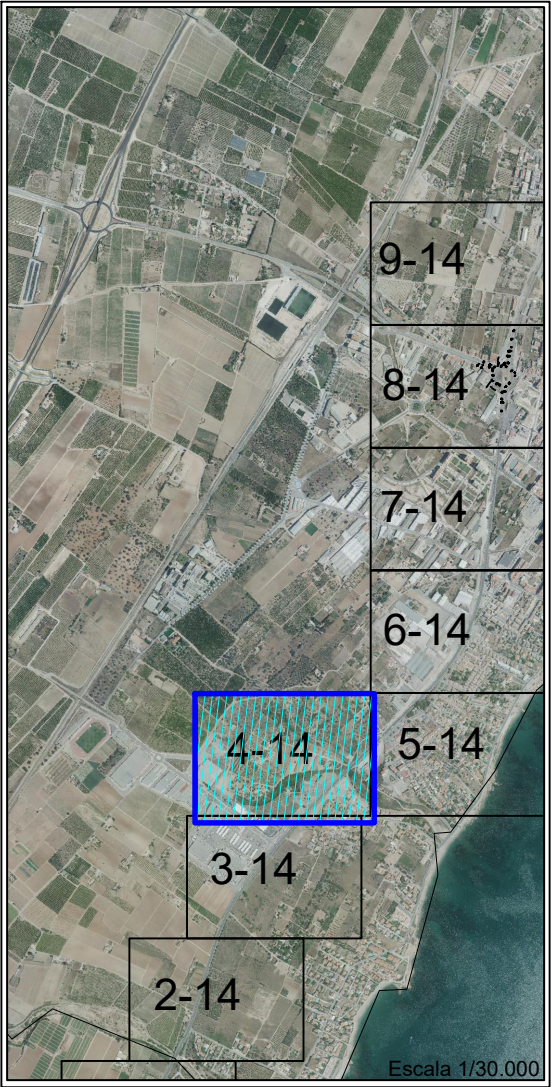
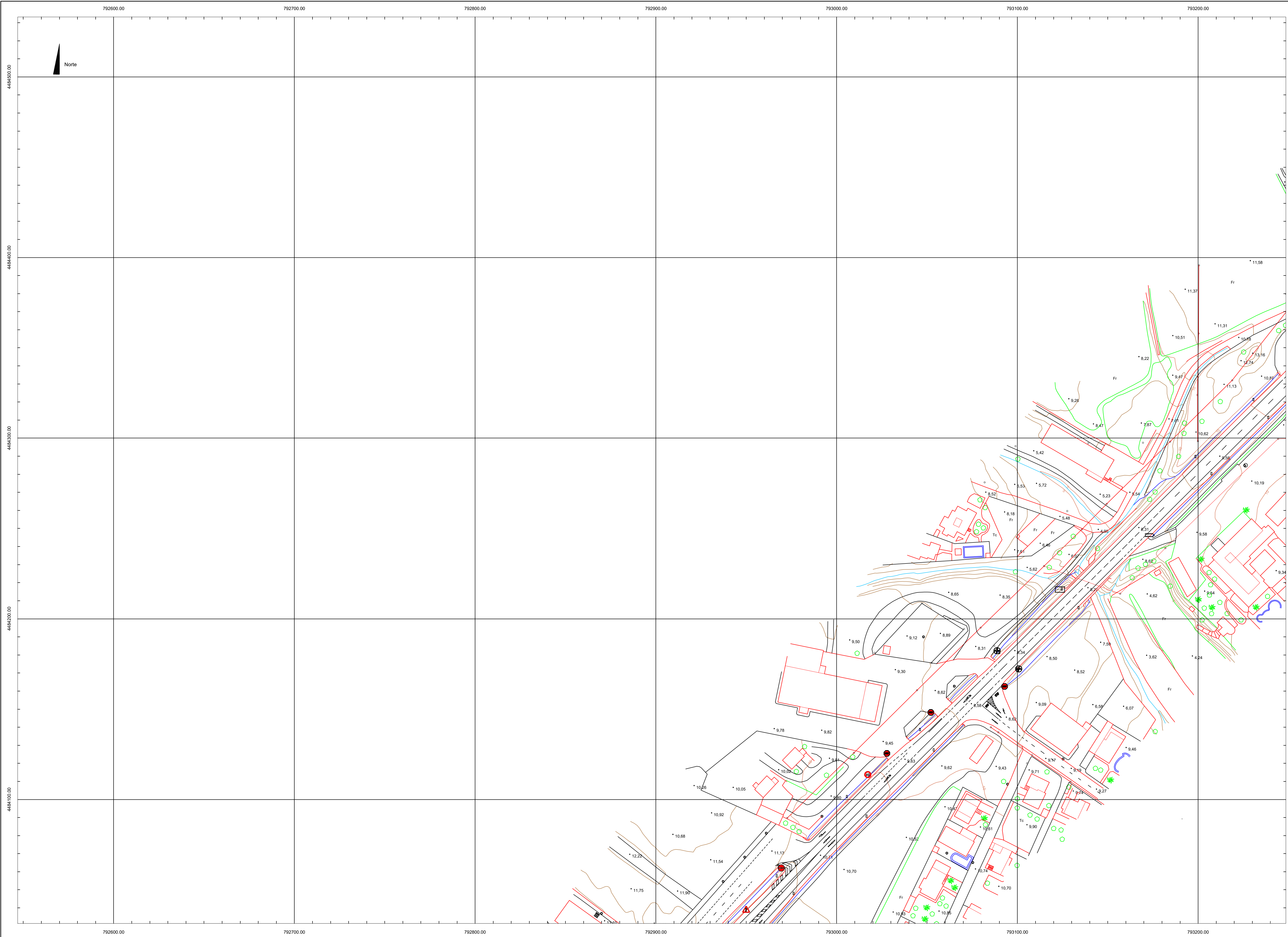

LEYENDA	
	Línea de agua / acequia / río
	Muro
	División cultivo
	Líneas eléctricas
	Límite edificación
	Bordillo/ acera
	Camino
	Asfalto
	Poste, torre metálica
	Línea de telefono
	Árbol aislado, arboleda
	Vereda
	Curvas de nivel
	Senda
	Punto cota
	Alambrada / Cerca
	Pintura Vial

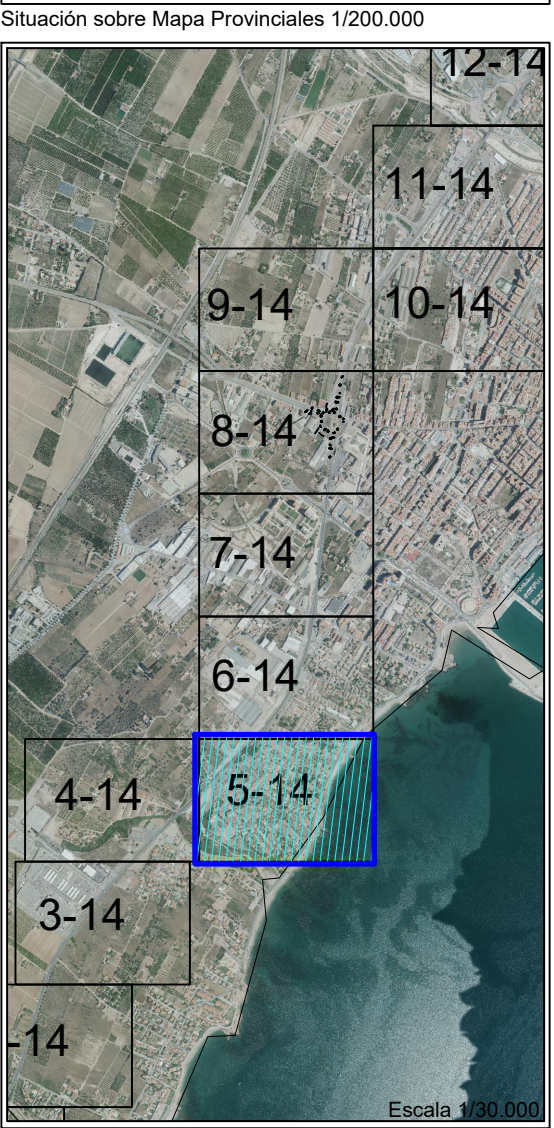
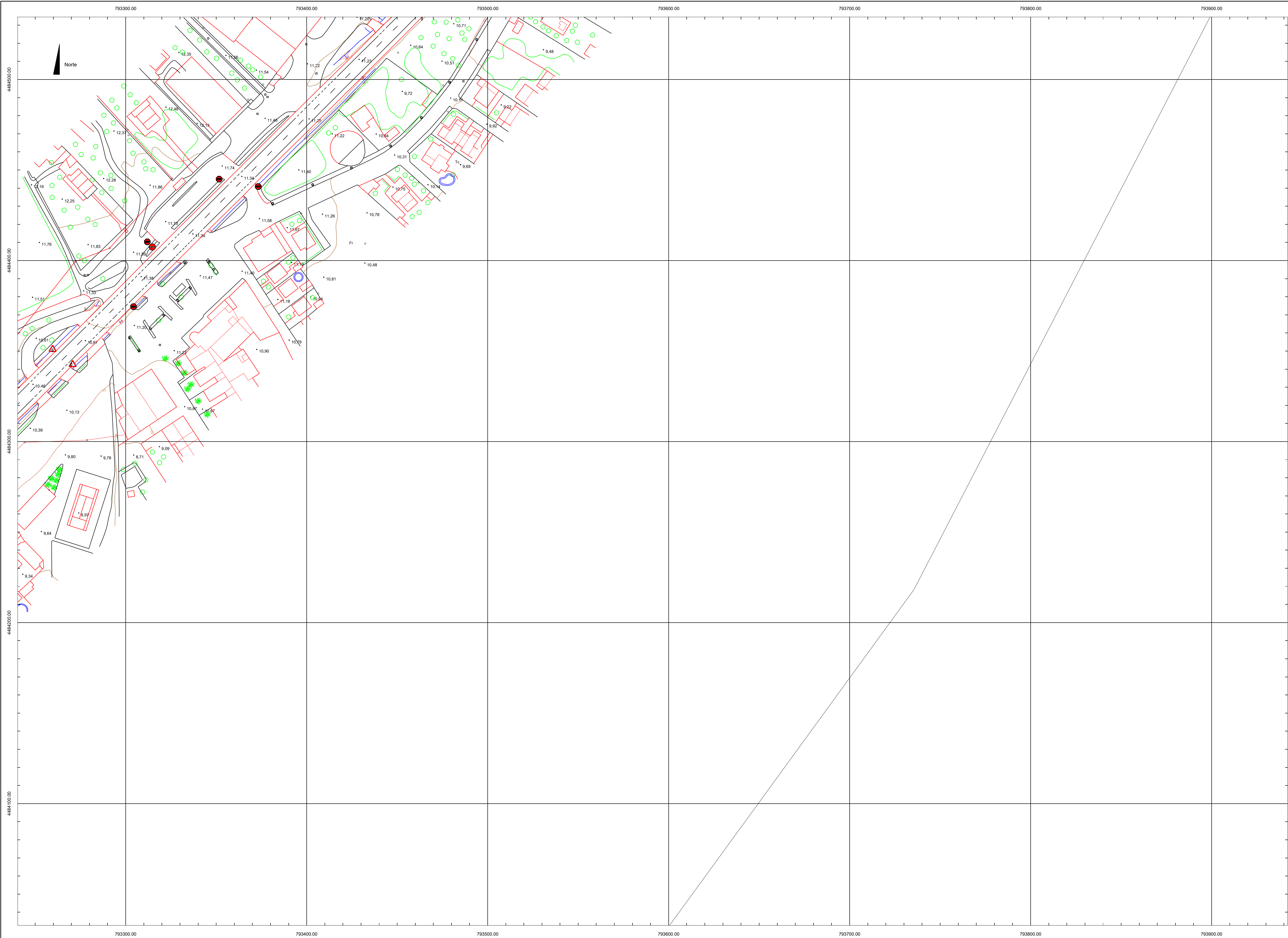

LEYENDA	
	Línea de agua / acequia / río
	Muro
	División cultivo
	Líneas eléctricas
	Límite edificación
	Bordillo/ acera
	Camino
	Asfalto
	Poste, torre metálica
	Línea de telefono
	Árbol aislado, arboleda
	Vereda
	Curvas de nivel
	Senda
	Punto cota
	Alambrada / Cerca
	Pintura Vial



Estudio de rehabilitación del firme de la carretera nacional N-340a entre los PP. KK. 1048 Y 1054.
Tramo Benicarló - Vinaros. Provincia de Castellón de la Plana.

PLANO:

Plano general, ámbito de actuación

AUTOR:

Martínez Lillo, Alejandro

FECHA:
SEPTIEMBRE 2023
PLANO Nº
HOJA 5 DE 14

ESCALA:
1:100
(Original A1)

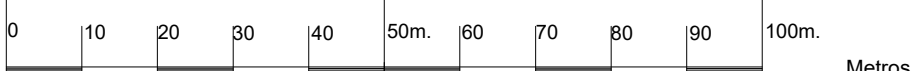

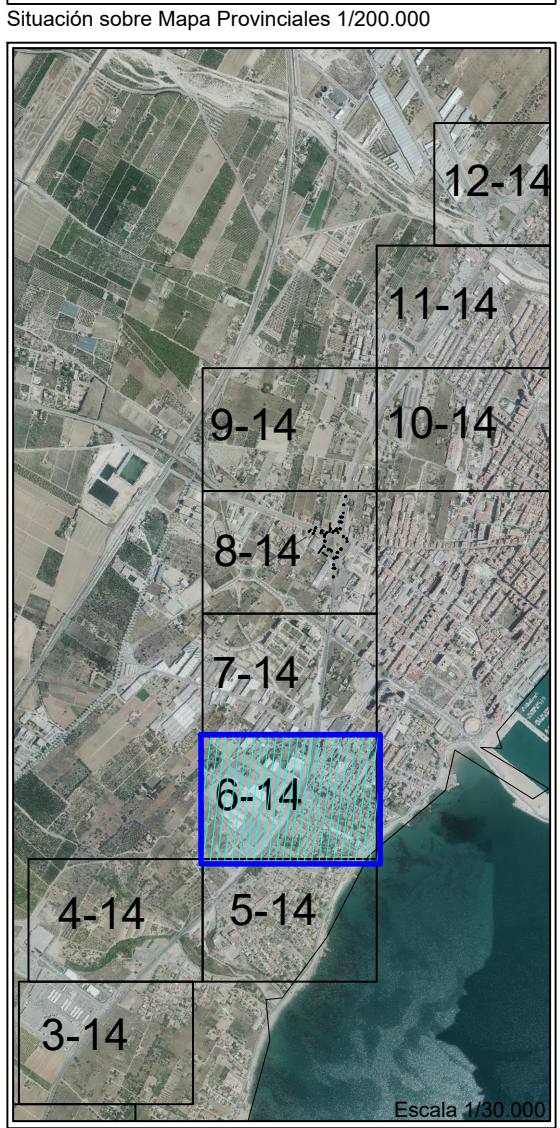
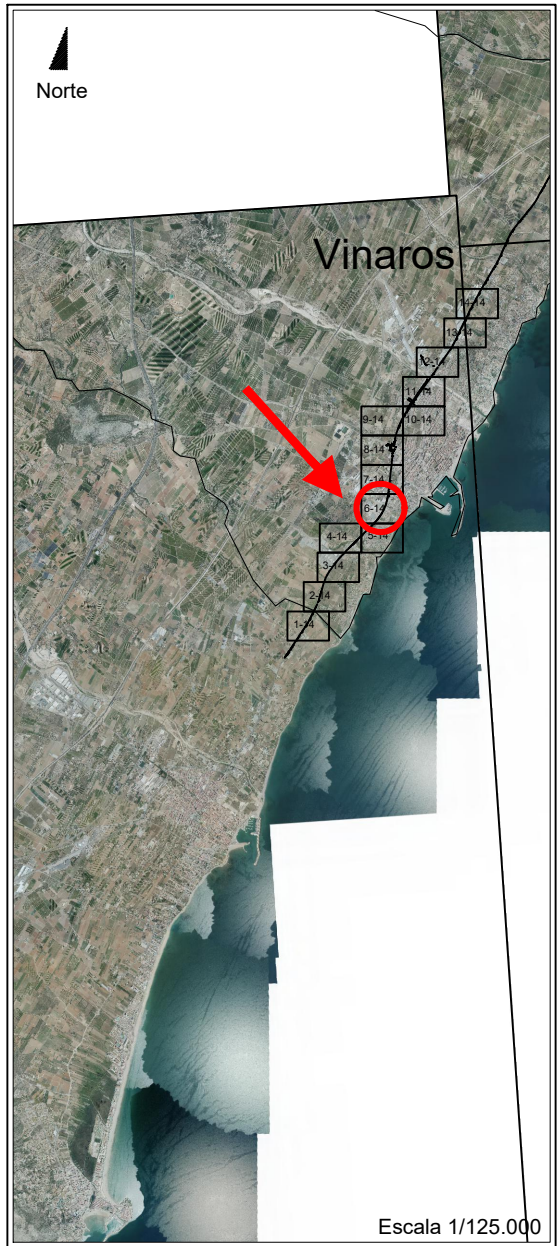
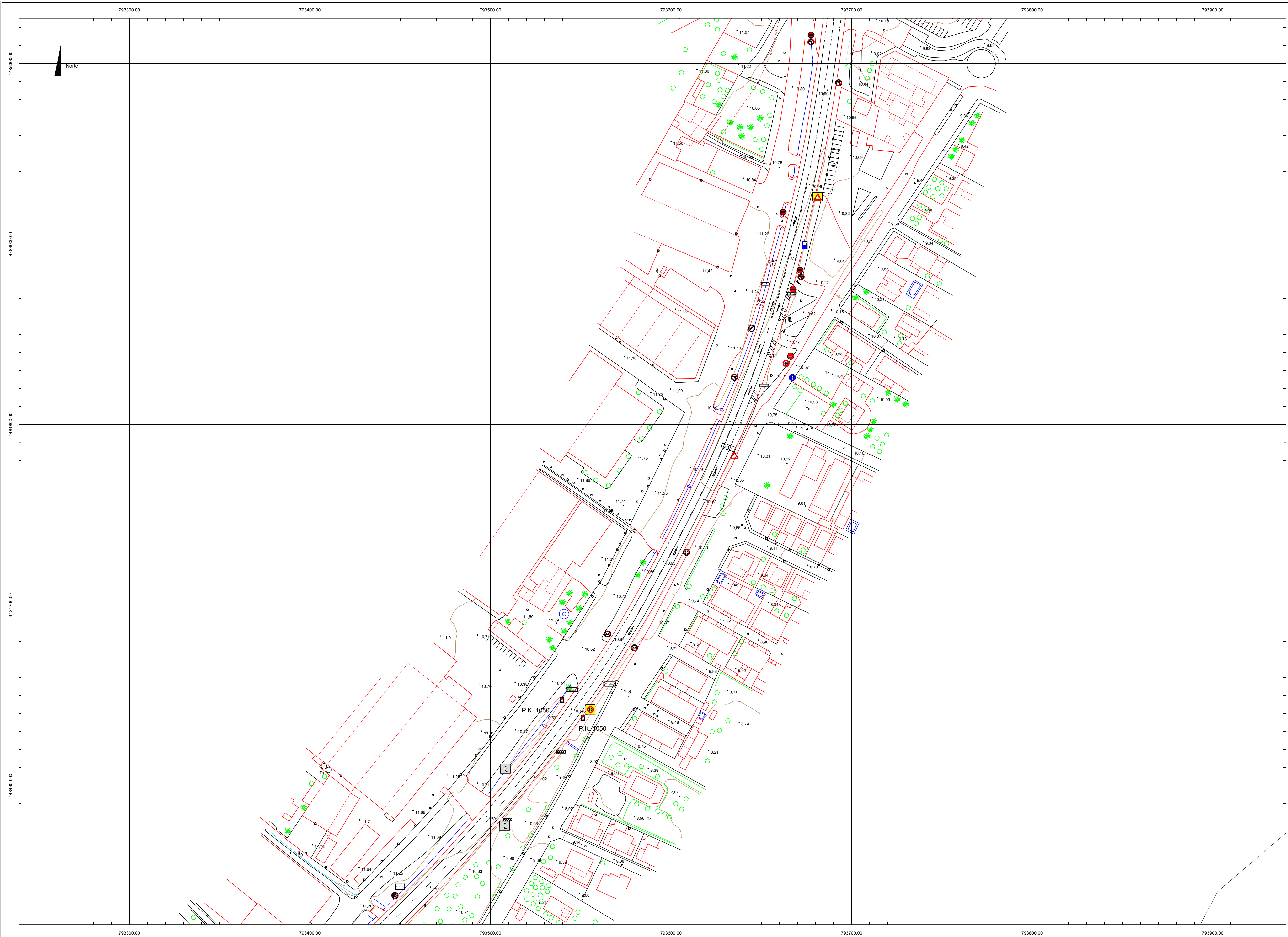

LEYENDA

—	Línea de agua / acequia / río
—	Muro
—	División cultivo
—	Líneas eléctricas
—	MT
—	Límite edificación
—	Bordillo/ acera
—	Camino
—	Asfalto
●	Poste, torre metálica
—	Línea de telefono
—	Árbol aislado, arboleda
—	Vereda
—	Curvas de nivel
—	Senda
612.56	Punto cota
—	Alambrada / Cerca
—	Pintura Vial



Estudio de rehabilitación del firme de la carretera nacional N-340a entre los PP. KK. 1048 Y 1054.
Tramo Benicarló - Vinaròs. Provincia de Castellón de la Plana.

PLANO:
Plano general, ámbito de actuación

AUTOR:
Martínez Lillo, Alejandro

FECHA
SEPTIEMBRE 2023
PLANO Nº
HOJA 6 DE 14

ESCALA:
1:100
(Original A1)

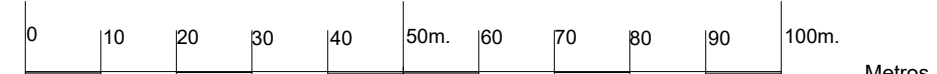

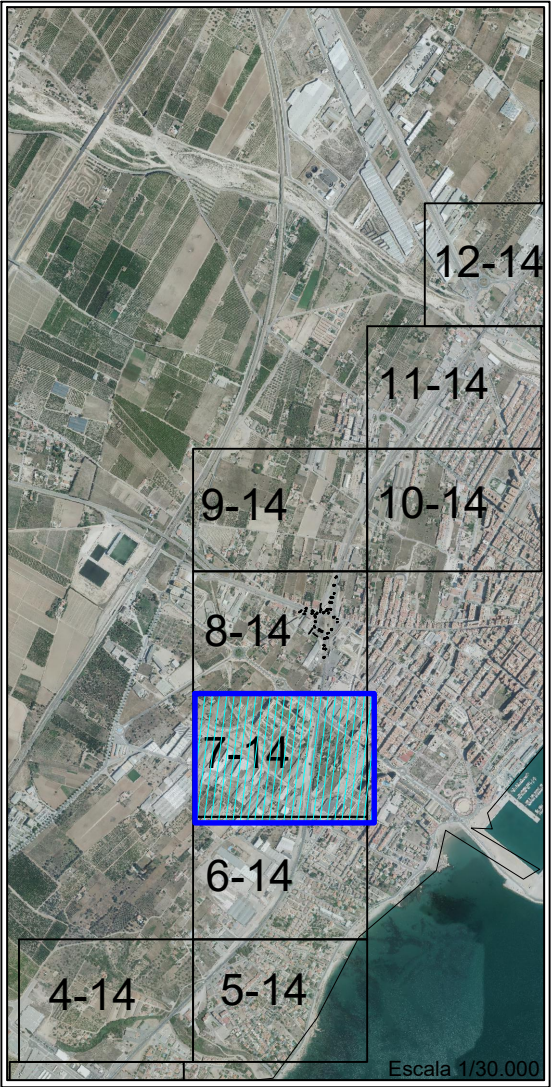
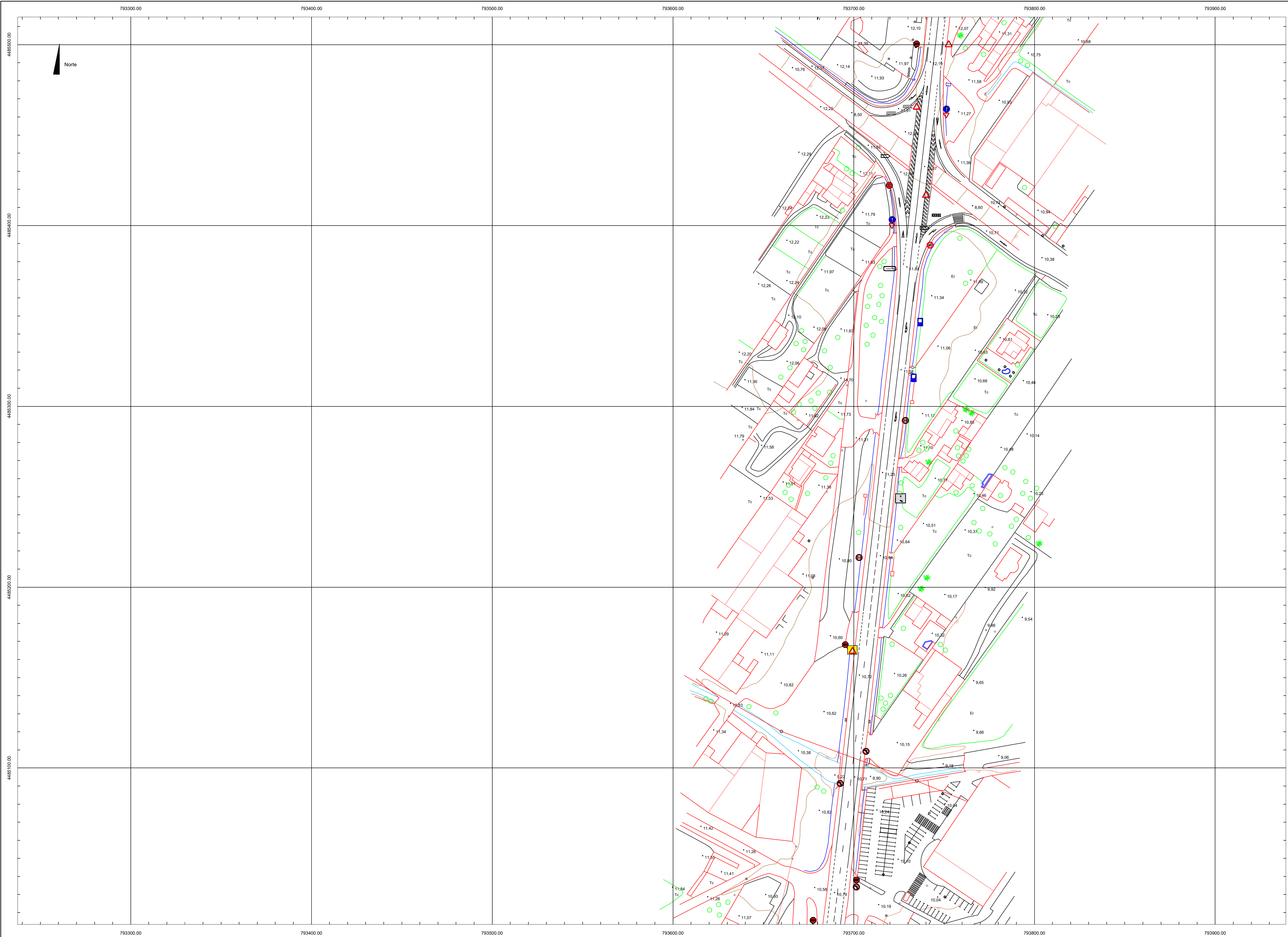

LEYENDA

	Línea de agua / acequia / río
	Muro
	División cultivo
	Líneas eléctricas
	MT
	Límite edificación
	Bordillo/ acera
	Camino
	Asfalto
	Poste, torre metálica
	Línea de telefono
	Árbol aislado, arboleda
	Vereda
	Curvas de nivel
	Senda
	Punto cota
	Alambrada / Cerca
	Pintura Vial

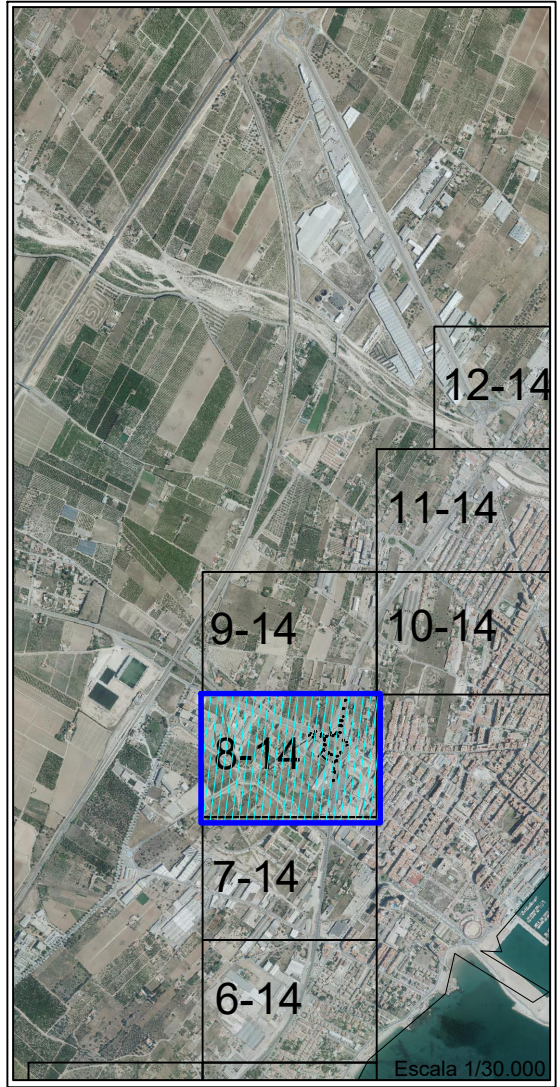
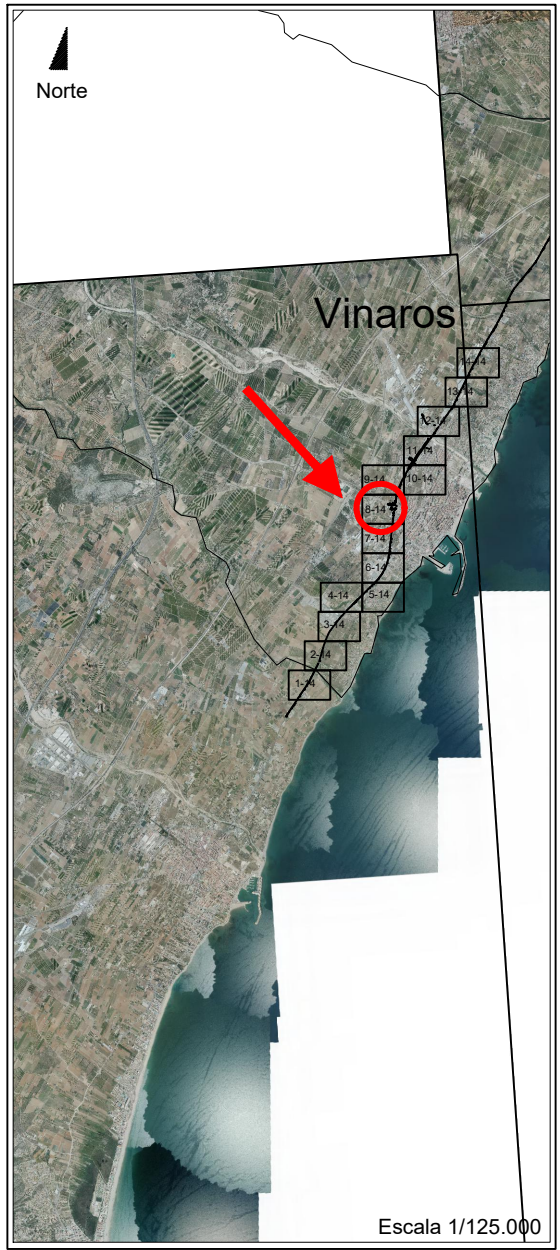
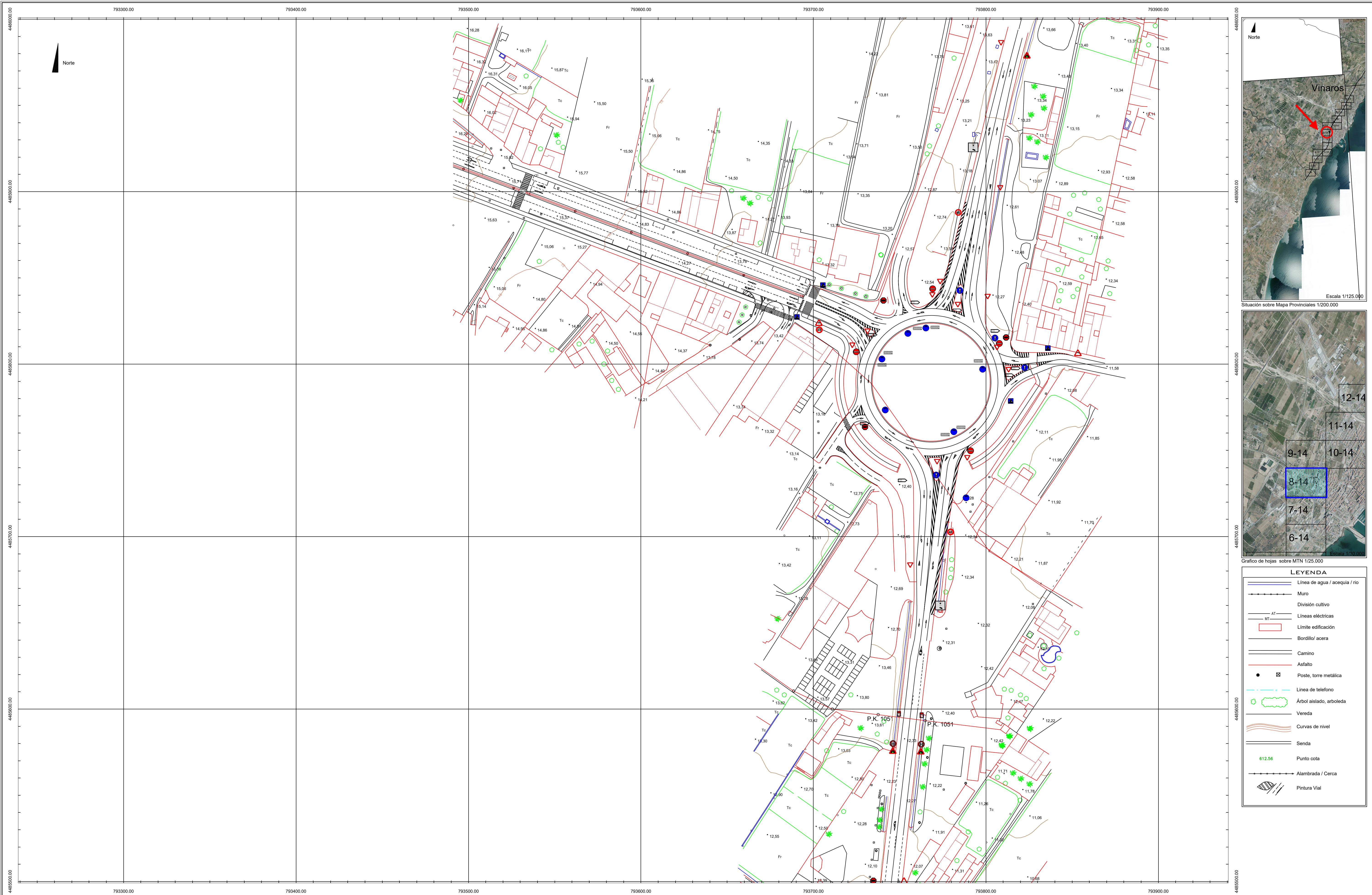

LEYENDA	
	Línea de agua / acequia / río
	Muro
	División cultivo
	Líneas eléctricas
	Límite edificación
	Bordillo/ acera
	Camino
	Asfalto
	Línea de telefono
	Árbol aislado, arboleda
	Vereda
	Curvas de nivel
	Senda
	Punto cota
	Alambrada / Cerca
	Pintura Vial

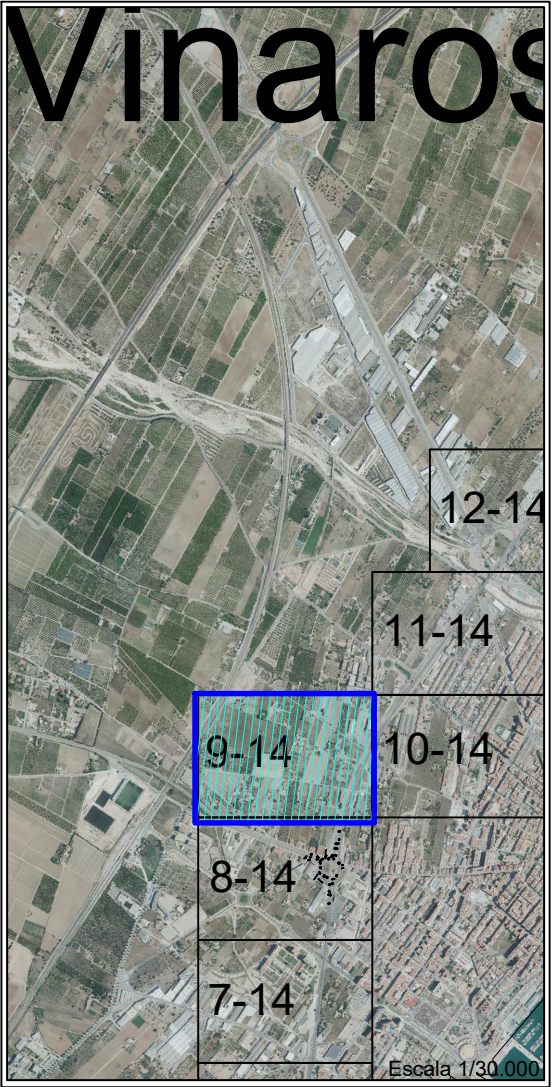
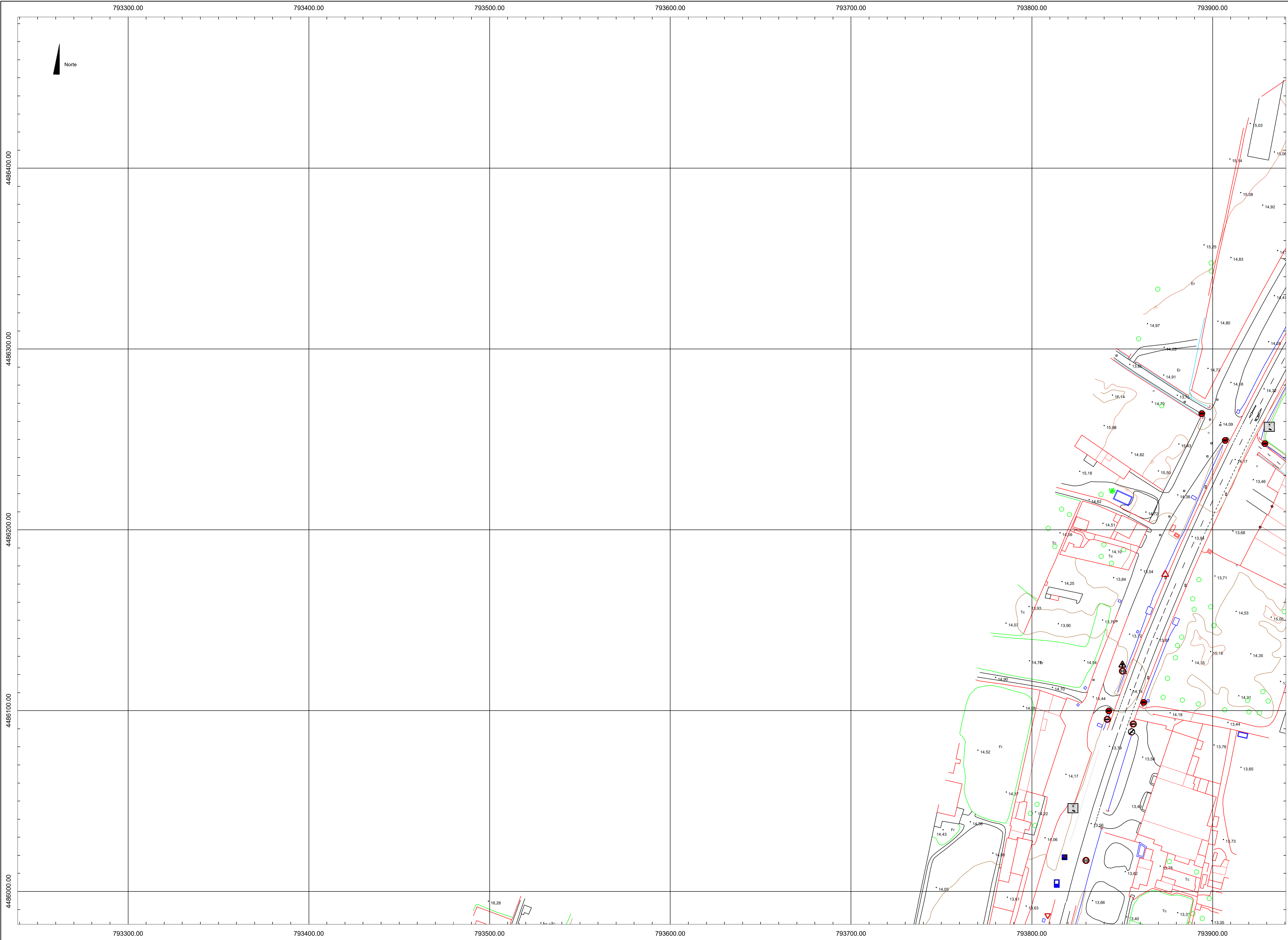

LEYENDA	
	Línea de agua / acequia / río
	Muro
	División cultivo
	Líneas eléctricas
	Límite edificación
	Bordillo/ acera
	Camino
	Asfalto
	Poste, torre metálica
	Línea de teléfono
	Árbol aislado, arboleda
	Vereda
	Curvas de nivel
	Senda
	Punto cota
	Alambrada / Cerca
	Pintura Vial



Estudio de rehabilitación del firme de la carretera nacional N-340a entre los PP. K.K. 1048 Y 1054.
Tramo Benicarló - Vinaros. Provincia de Castellón de la Plana.

PLANO:

Plano general, ámbito de actuación

AUTOR:

Martínez Lillo, Alejandro

FECHA:

SEPTIEMBRE 2023

PLANO Nº

HOJA 9 DE 14

ESCALA:

1:100

(Original A1)

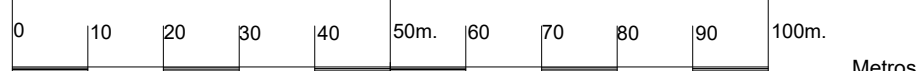

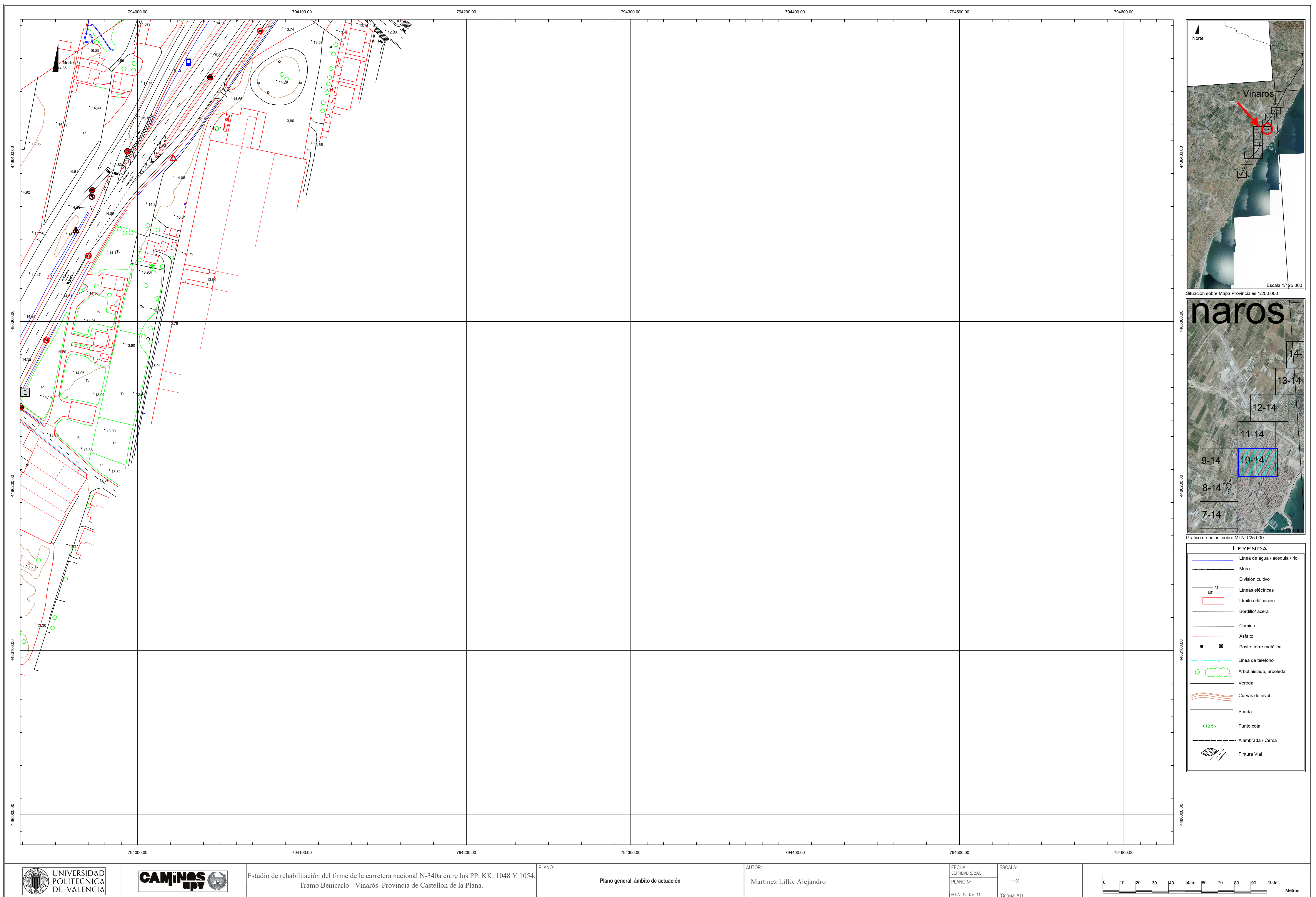

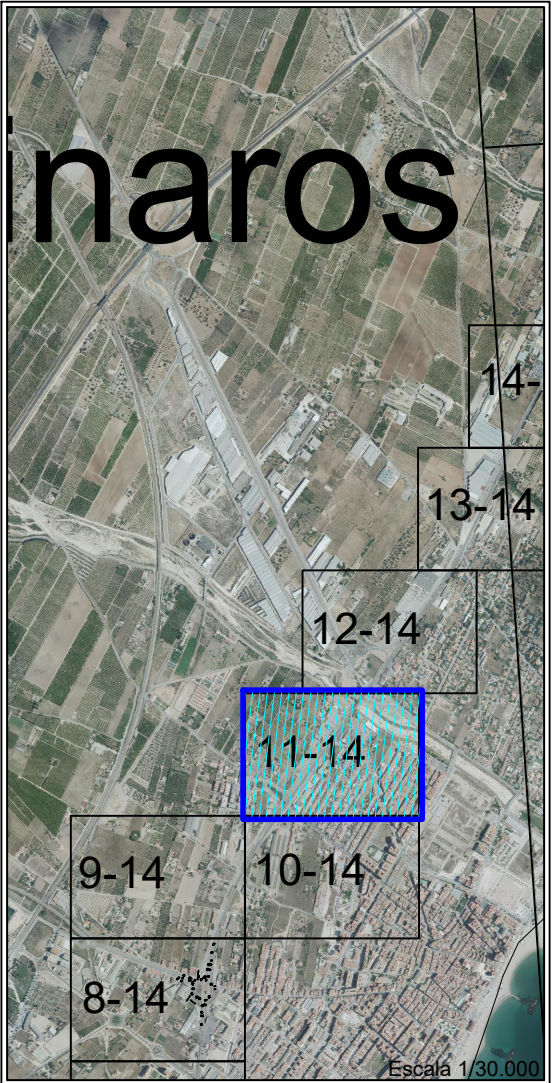
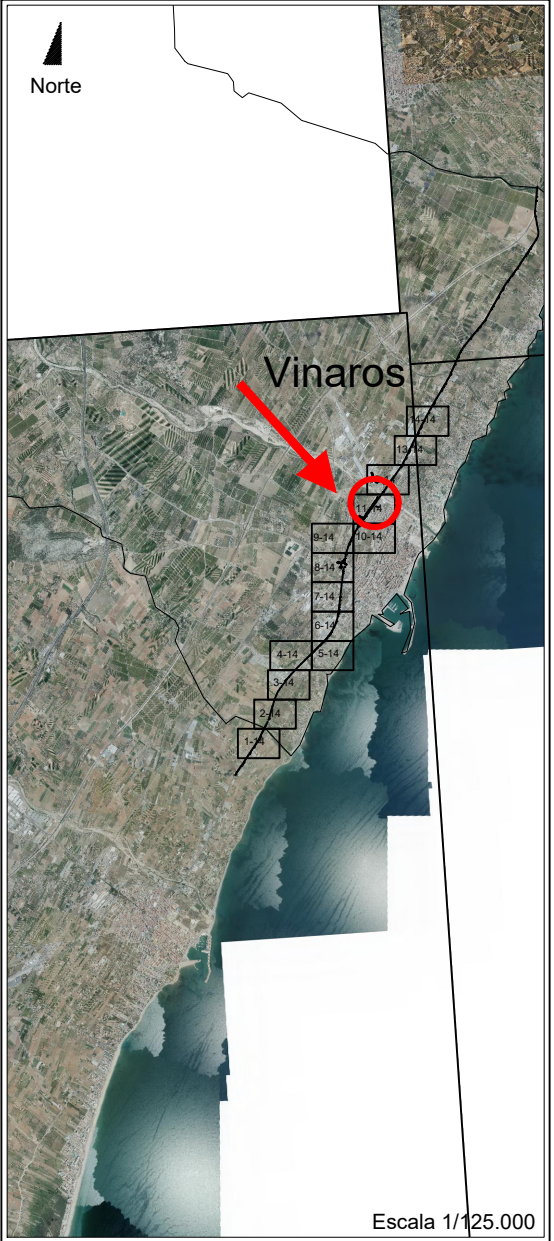
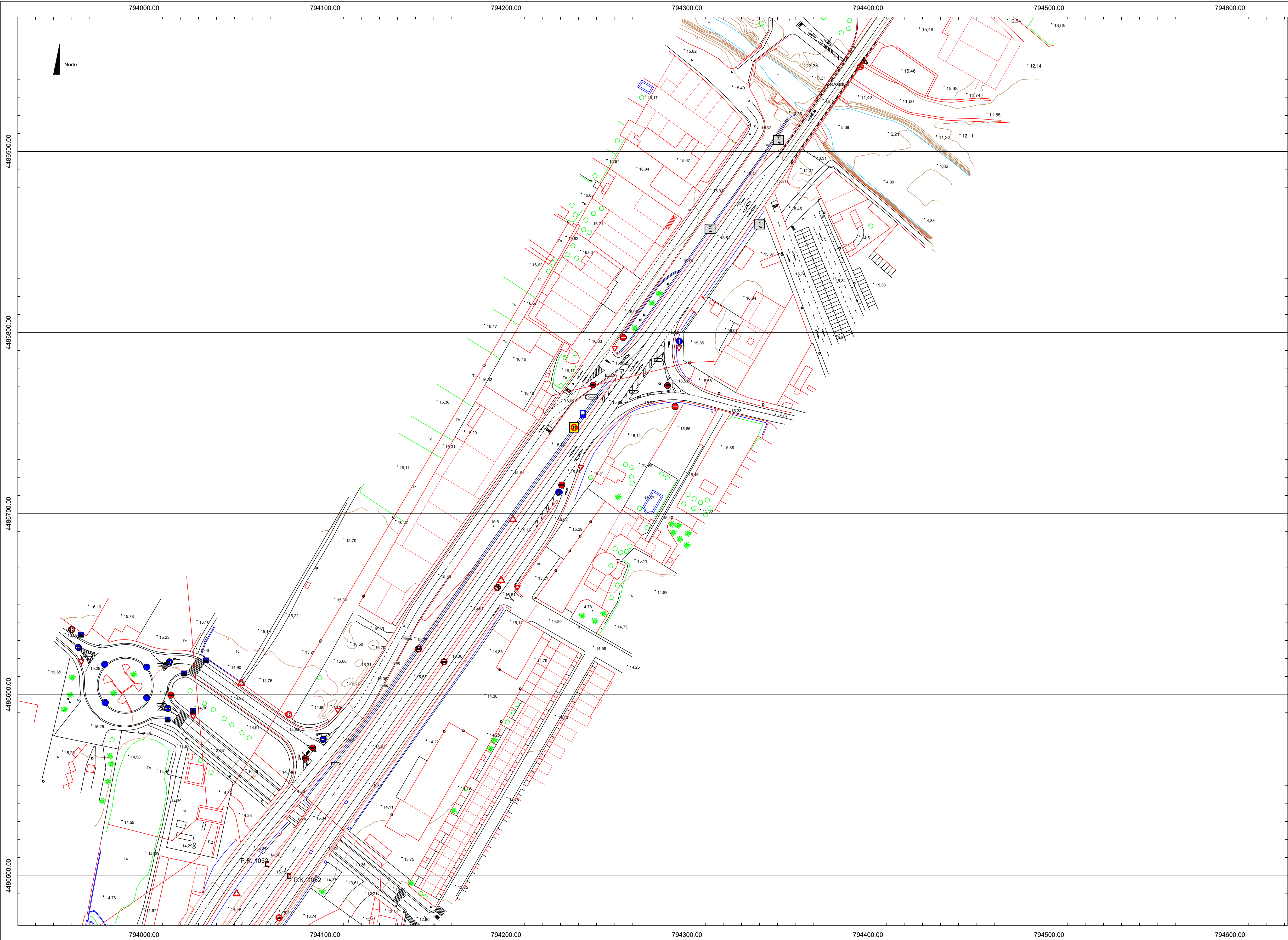

LEYENDA	
	Línea de agua / acequia / río
	Muro
	División cultivo
	Líneas eléctricas
	Límite edificación
	Bordillo/ acera
	Camino
	Asfalto
	Poste, torre metálica
	Línea de teléfono
	Árbol aislado, arboleda
	Vereda
	Curvas de nivel
	Senda
	Punto cota
	Alambrada / Cerca
	Pintura Vial



Estudio de rehabilitación del firme de la carretera nacional N-340a entre los PP. KK. 1048 Y 1054.
Tramo Benicarló - Vinaros. Provincia de Castellón de la Plana.

PLANO:

Plano general, ámbito de actuación

AUTOR:

Martínez Lillo, Alejandro

FECHA:
SEPTIEMBRE 2023
PLANO Nº:
HOJA 11 DE 14

ESCALA:
1:100
(Original A1)

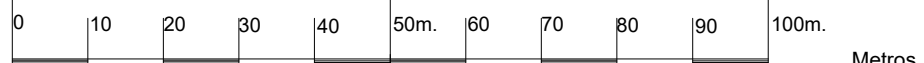

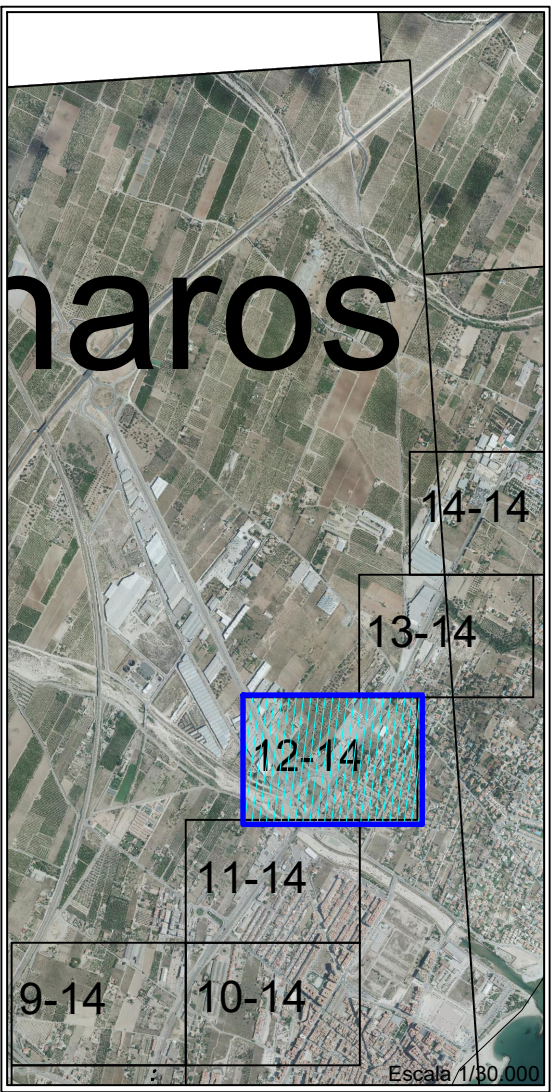
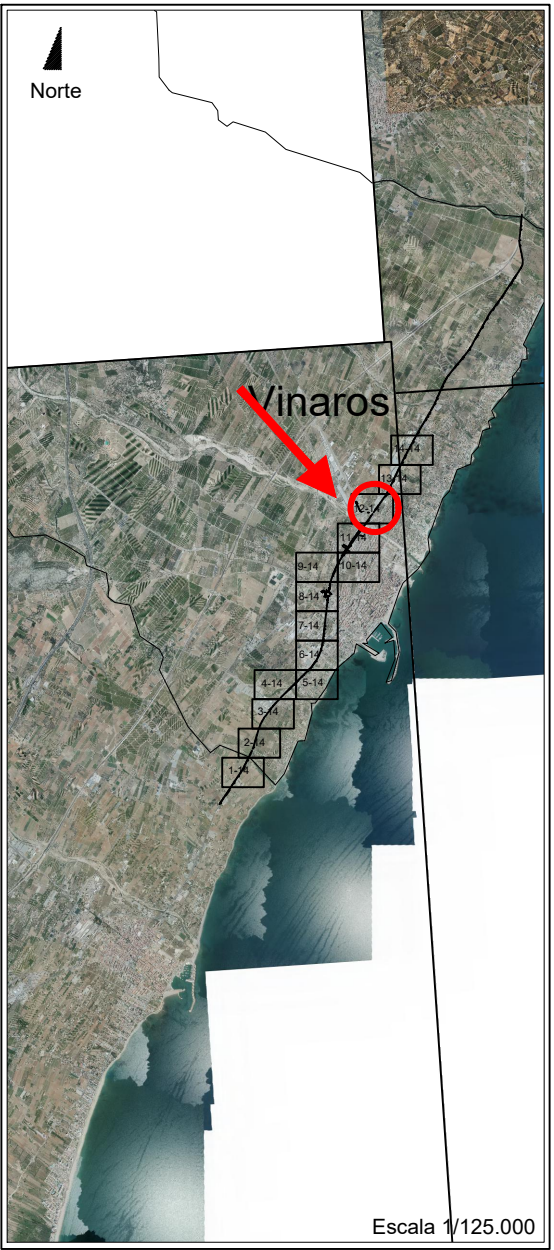
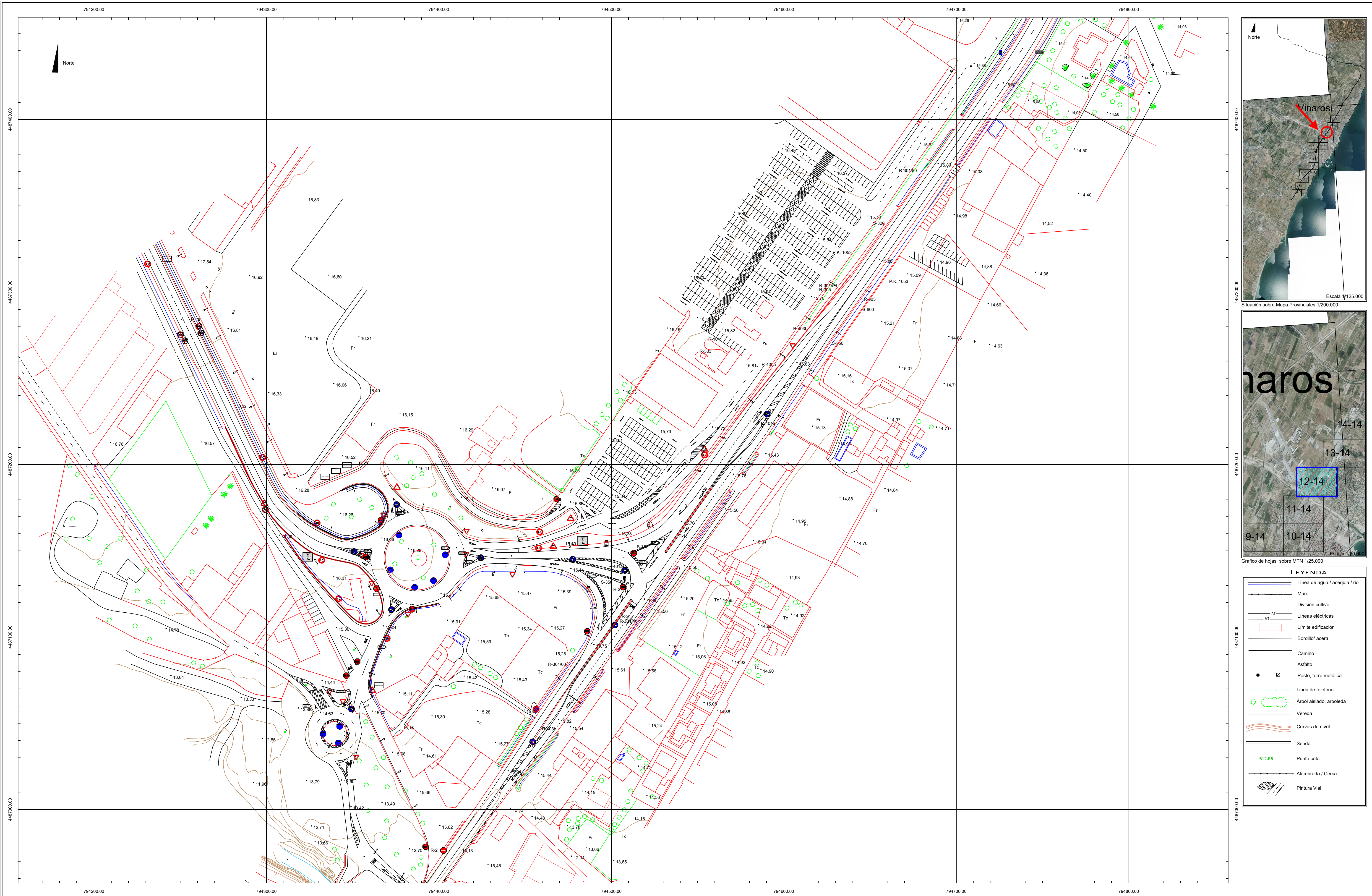

LEYENDA	
	Línea de agua / acequia / río
	Muro
	División cultivo
	Líneas eléctricas
	MT
	Límite edificación
	Bordillo/ acera
	Camino
	Asfalto
	Poste, torre metálica
	Línea de telefono
	Árbol aislado, arboleda
	Vereda
	Curvas de nivel
	Senda
	Punto cota
	Alambrada / Cerca
	Pintura Vial



Estudio de rehabilitación del firme de la carretera nacional N-340a entre los PP. KK. 1048 Y 1054.
Tramo Benicarló - Vinaros. Provincia de Castellón de la Plana.

PLANO:
Plano general, ámbito de actuación

AUTOR:
Martínez Lillo, Alejandro

FECHA:
SEPTIEMBRE 2023
PLANO Nº:
HOJA 12 DE 14

ESCALA:
1:100
(Original A1)

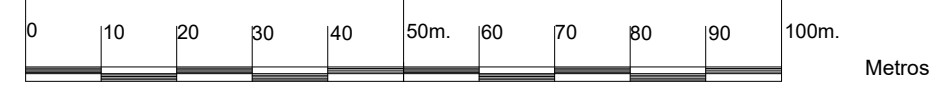

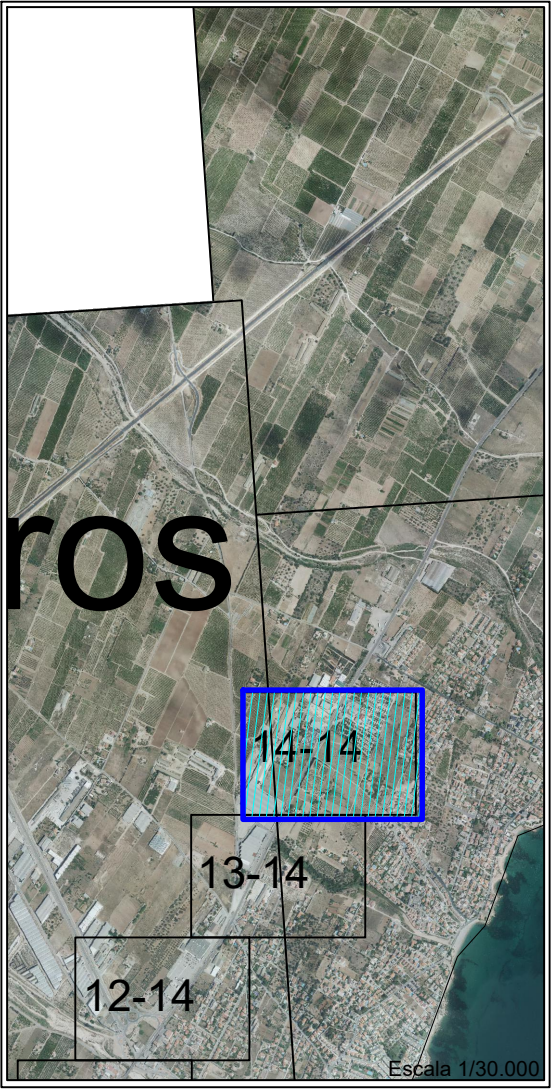
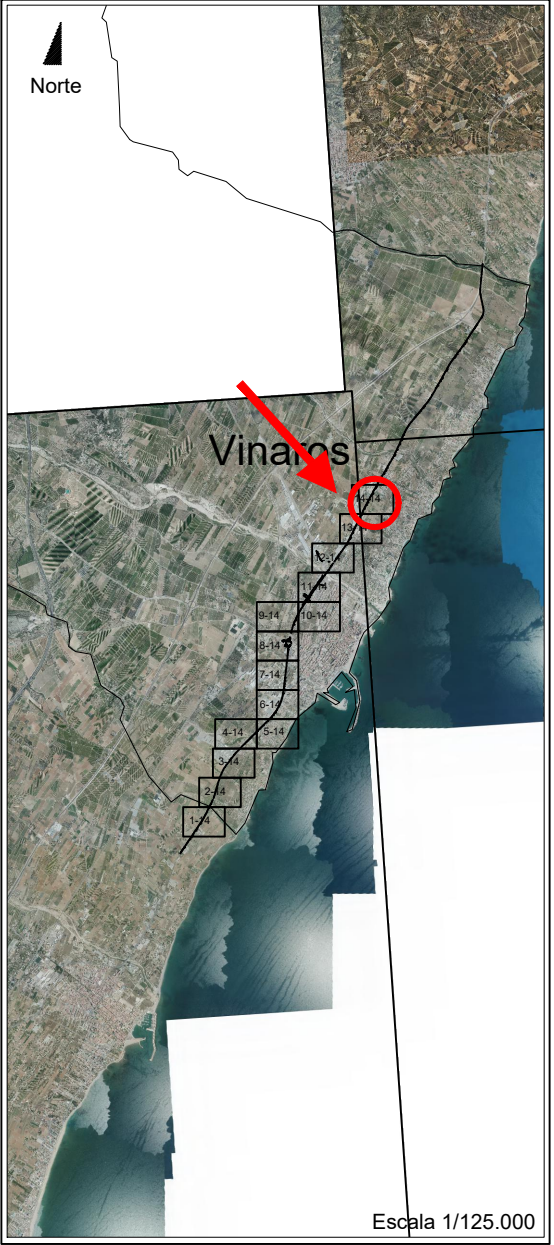
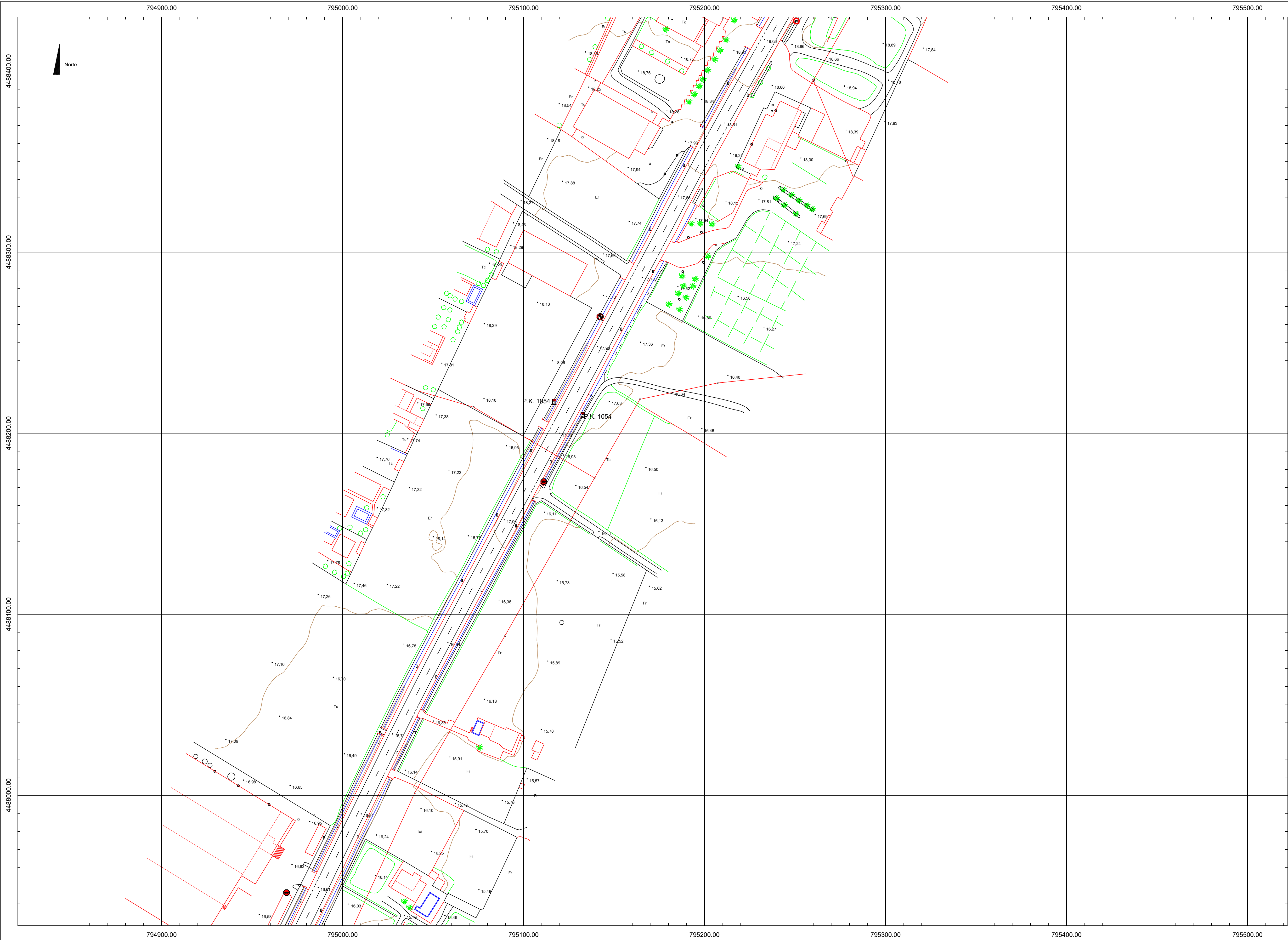

LEYENDA	
	Línea de agua / acequia / río
	Muro
	División cultivo
	Líneas eléctricas
	MT
	Límite edificación
	Bordillo/ acera
	Camino
	Asfalto
	Poste, torre metálica
	Línea de telefono
	Árbol aislado, arboleda
	Vereda
	Curvas de nivel
	Senda
	Punto cota
	Alambrada / Cerca
	Pintura Vial



Estudio de rehabilitación del firme de la carretera nacional N-340a entre los PP. KK. 1048 Y 1054.
Tramo Benicarló - Vinaròs. Provincia de Castellón de la Plana.

PLANO:

Plano general, ámbito de actuación

AUTOR:

Martínez Lillo, Alejandro

FECHA:

SEPTIEMBRE 2023

PLANO Nº

HOJA 14 DE 14

ESCALA:

1:100

(Original A1)

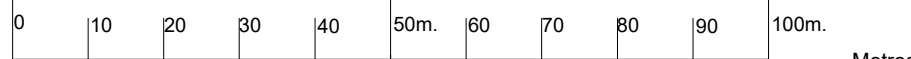

SECCIÓN TIPO ACTUAL

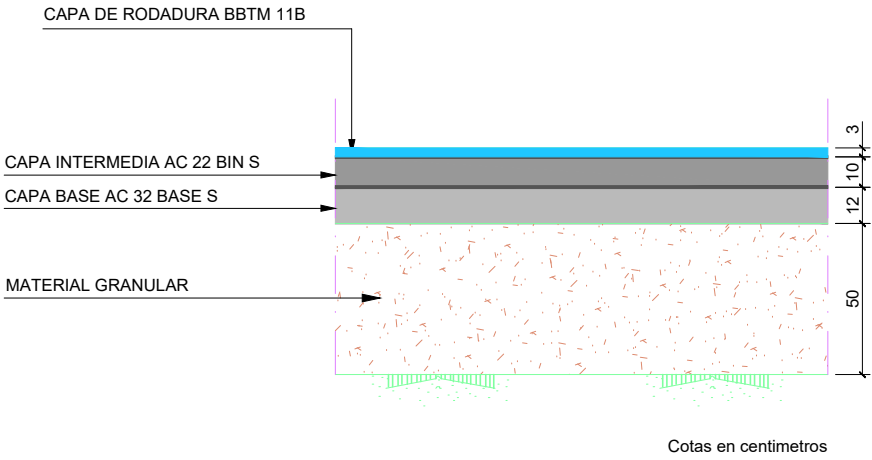

SECCIÓN LONGITUDINAL
ENCAJE ENTRE FIRMES DISTINTOS

EJECUCIÓN CAPA ENTRE ZONAS DE DISTINTA SOLUCIÓN

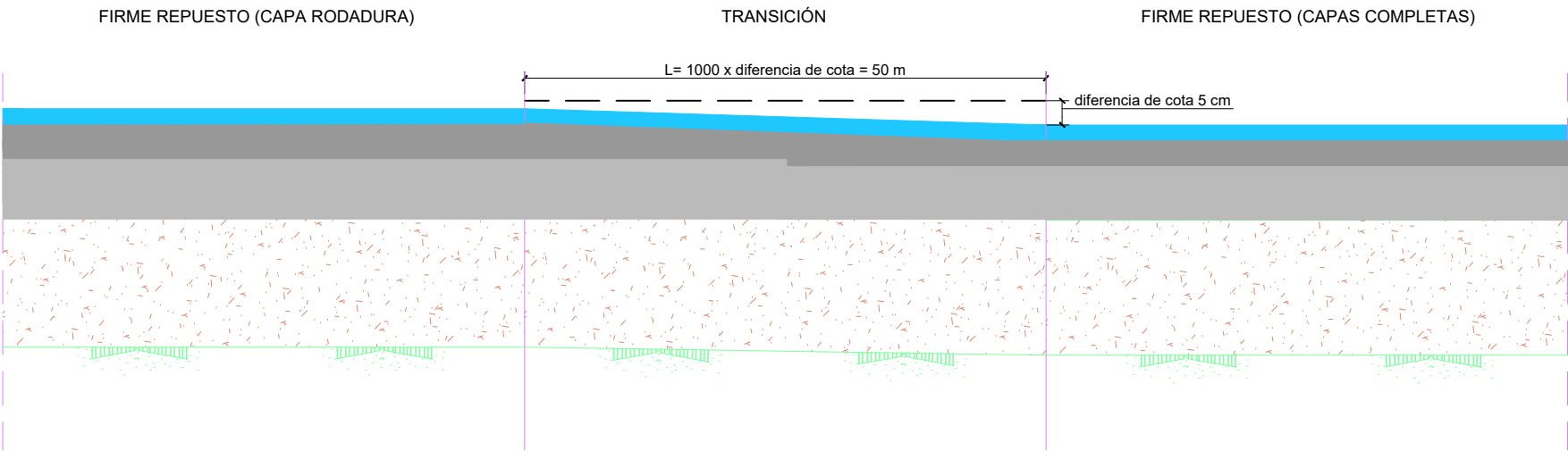

SECCIÓN TIPO PROPUESTA

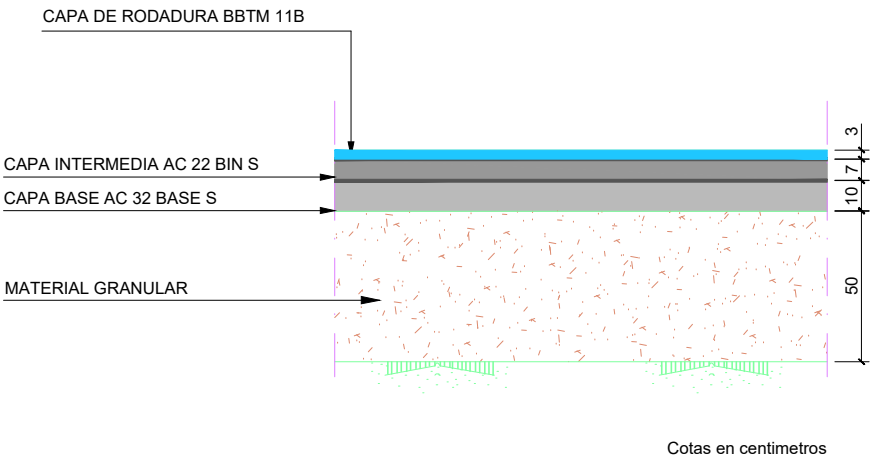

EJECUCIÓN CAPA ENTRE ZONAS DE DISTINTA SOLUCIÓN

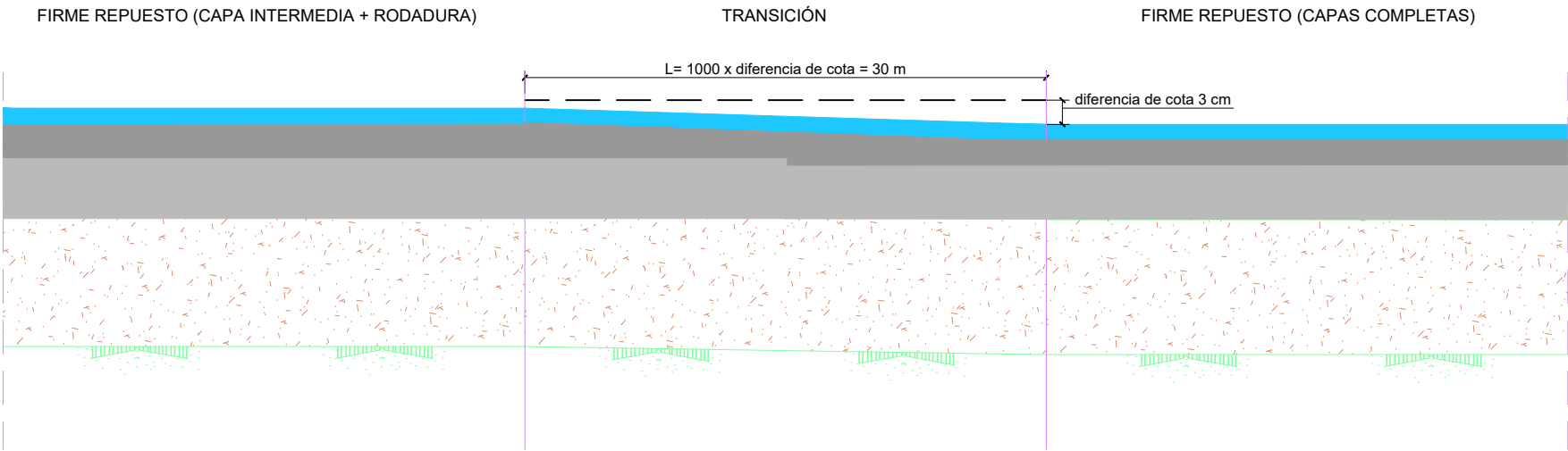

UNIVERSIDAD
POLITECNICA
DE VALENCIA



Estudio de rehabilitación del firme de la carretera nacional N-340a entre los PP. KK. 1048 Y 1054. Tramo Benicarló - Vinaròs. Provincia de Castellón de la Plana.

PLANO:

SECCIONES TIPO

AUTOR:

Martínez Lillo, Alejandro

FECHA
SEPTIEMBRE, 2023

PLANO Nº

HOJA 1 DE 1

ESCALA:

1:25