

Nºrev	Nota de revisión	Fecha	Firma	Comprobado

NOMBRE DE ARCHIVO Santo Tomas 10		Nº FSCM	PLANO Obra civil	ESCALA 1:1
TAM.			Ubicación hueco 	

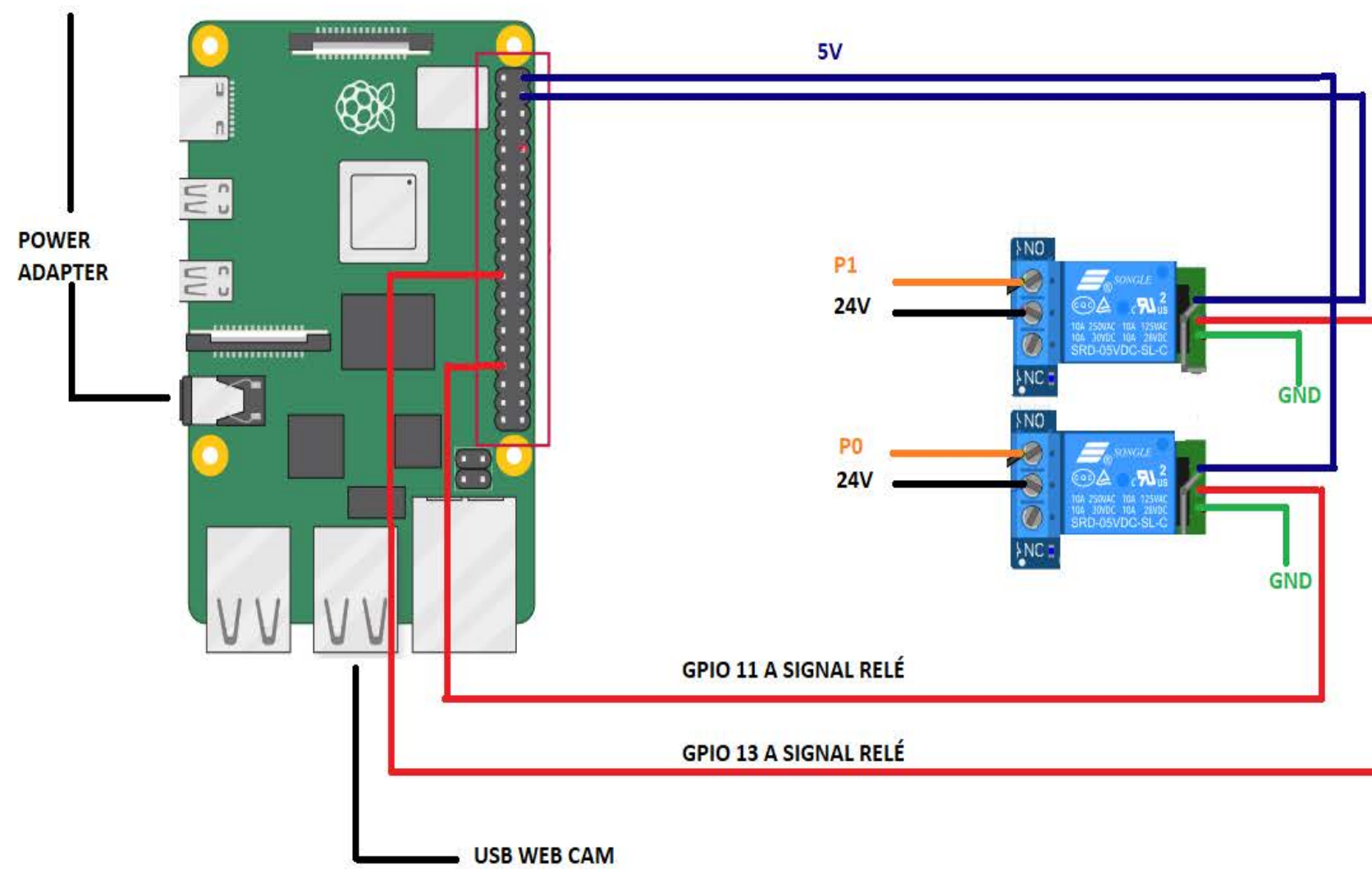

TITLE: 3d de la casa		REV: 1.0
Company: Jorge Garrido		Sheet: 1/1
Date: 20/06/2023		Drawn By: Jorge Garrido

A cuadro general de protecciones



Tabla selección QF

Potencia kW	Potencia CV	Curva-Calibre
0,75	1	C 6A
1,5	2	C 10A
2,2	3	C 13A
3	4	C 16A

Poder de corte de los interruptores magnetotérmicos 6kA
El interruptor de fuerza no debe cortar circuitos de alumbrado y las tomas de alimentación para mantenimiento.

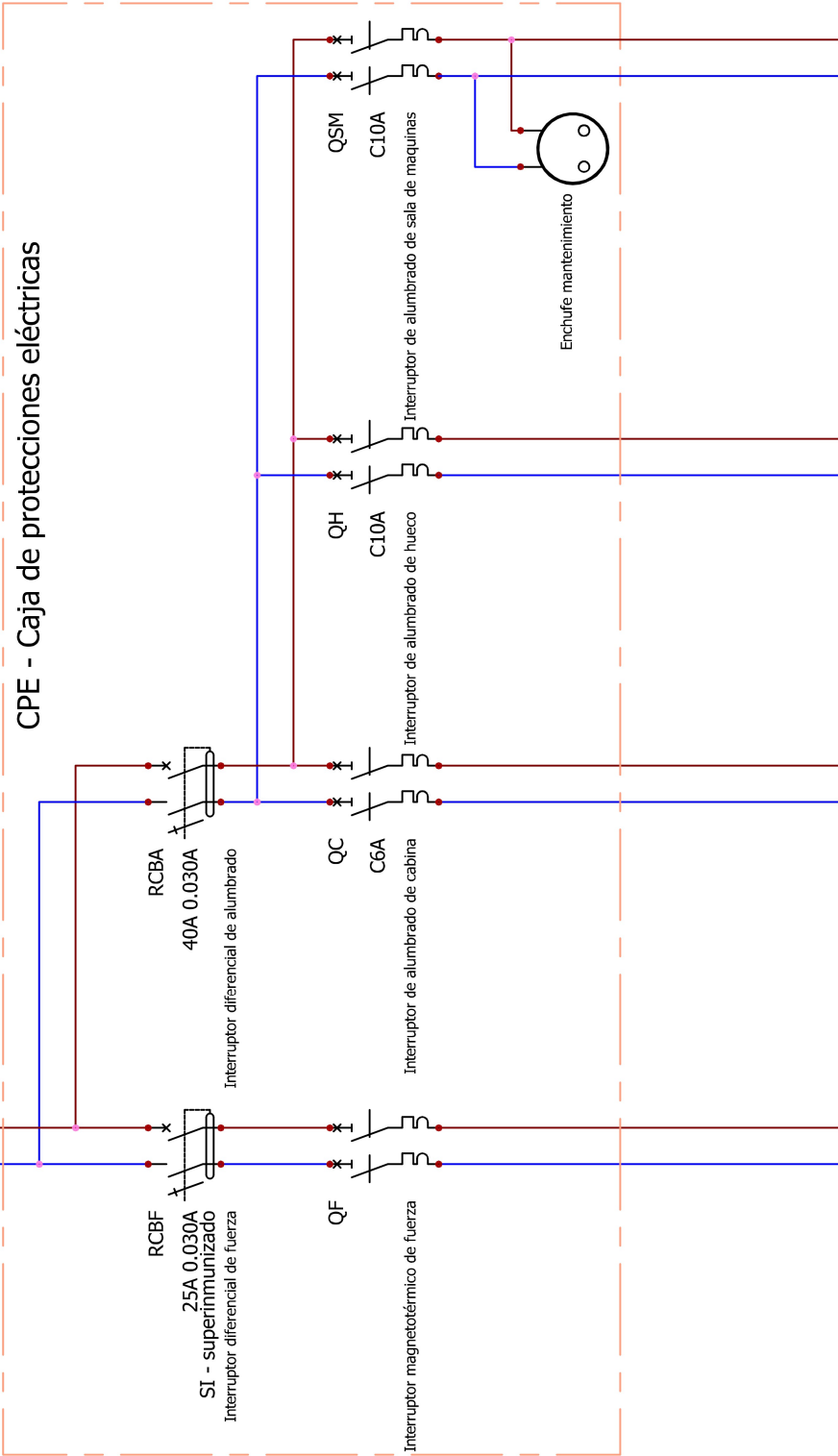
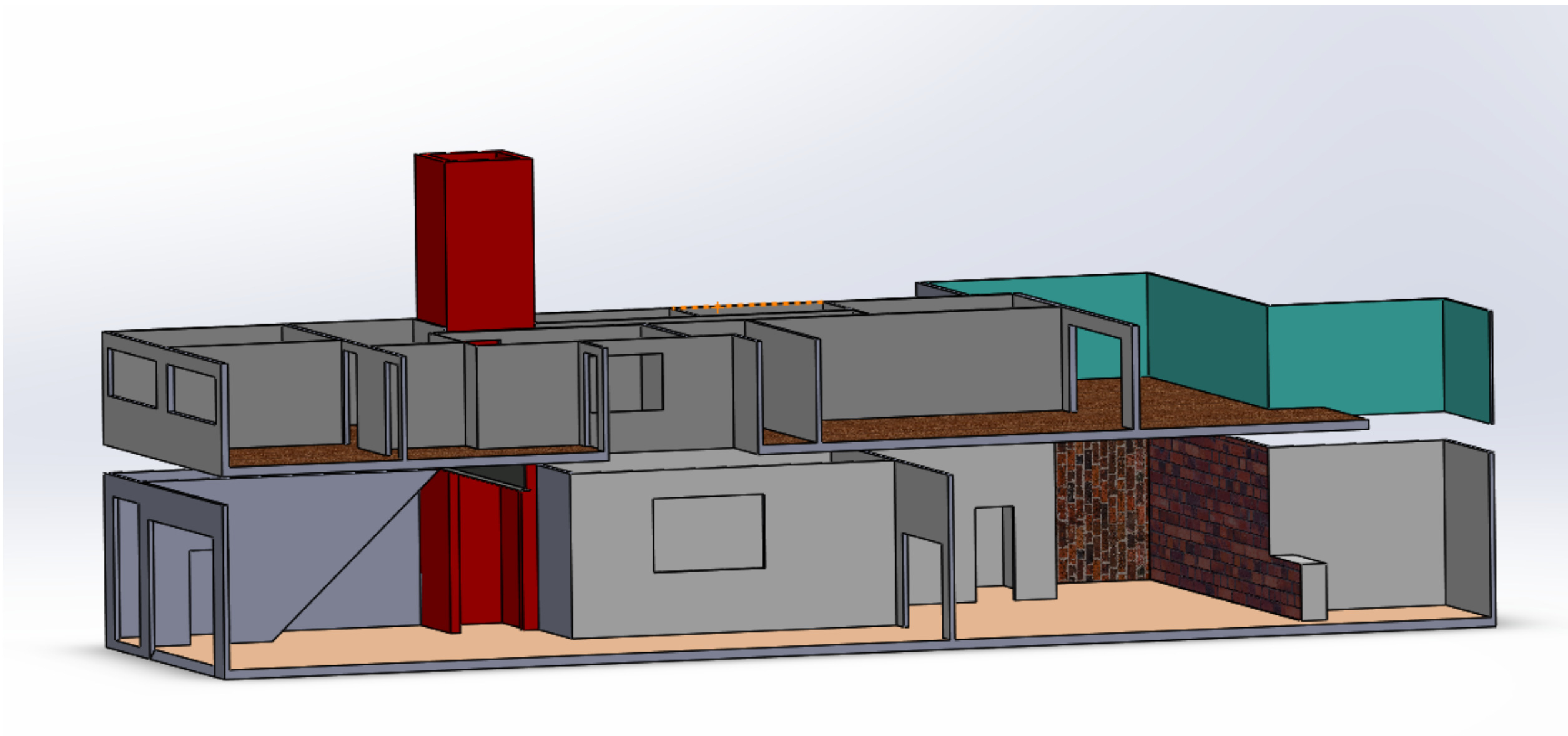

TITLE: 3d de la casa		REV: 1.0
	Company: Jorge Garrido	Sheet: 1/1
	Date: 20/06/2023 Drawn By: Jorge Garrido	

PRESUPUESTO

PRESUPUESTO REALIZADO POR:

VÁLIDO PARA 6 MESES

Jorge Garrido

Móvil: 690 19 21 47

email: garrido.march@gmail.com

REF: 1234567890

Date : 05/10/2023

PRODUCTS	QTY	PRICE	TOTAL
Obra civil			2400€
Armony hidráulico	1	10882.16	10882.16€
Eliminación de barreras de interacción			500€
Material para la implantación			250
Montaje por autónomo		2000	2000
Sub-total :			16032.16€
IVA (21%)			3366€
Total :			19398.91€

Métodos de pago:

Transferencia bancaria: IBAN 1456 5147 1452 2567

Fecha y firma:

Gracias por creer en nosotros

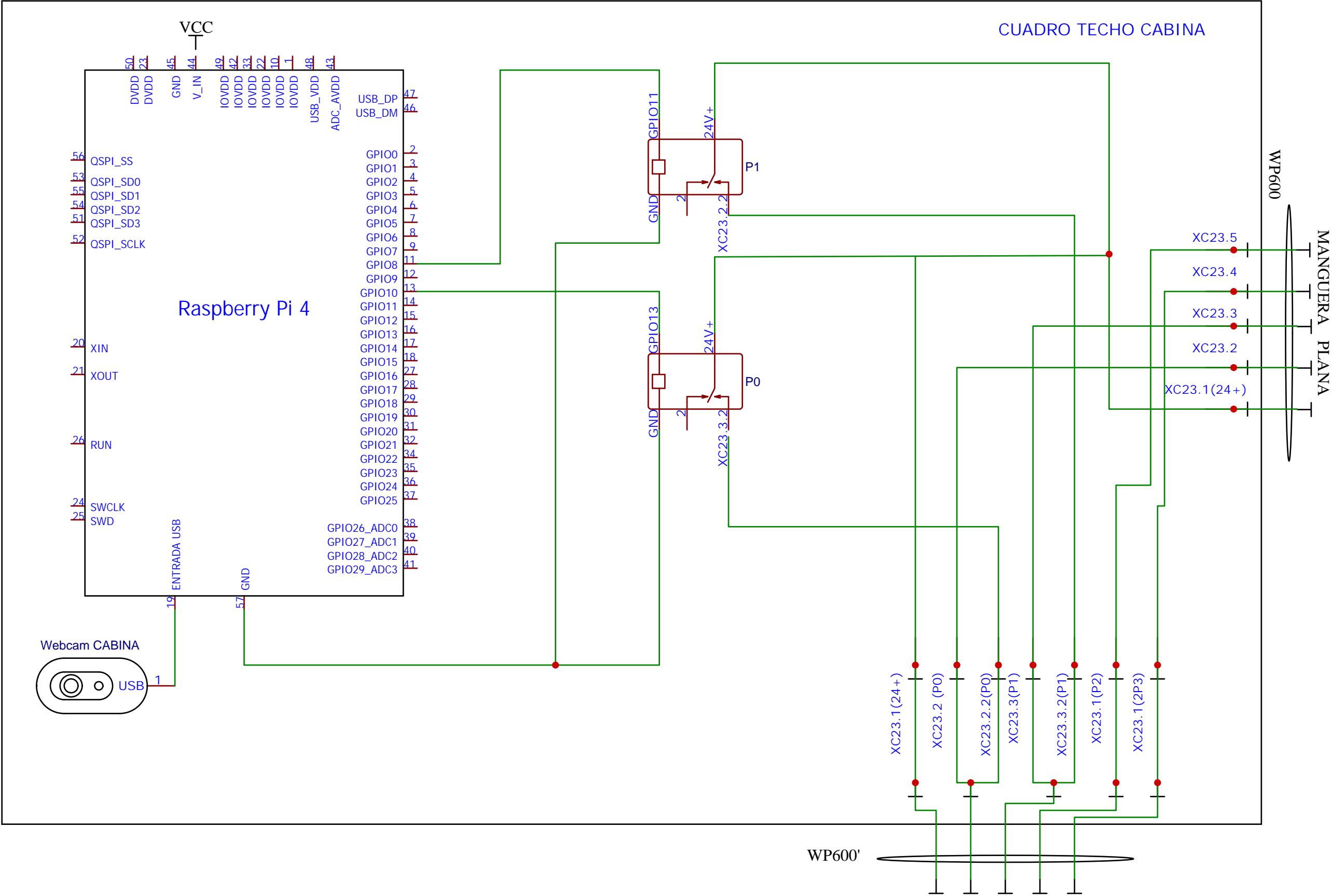

TITLE: Esquema de conexiones		REV: 1.0
EasyEDA	Company: Jorge Garrido	Sheet: 1/1
	Date: 2023-10-07	Drawn By: