

ANEXOS

Anexo 1. Evolución de los treinta y tres perfiles topográficos entre 2008 y 2022.

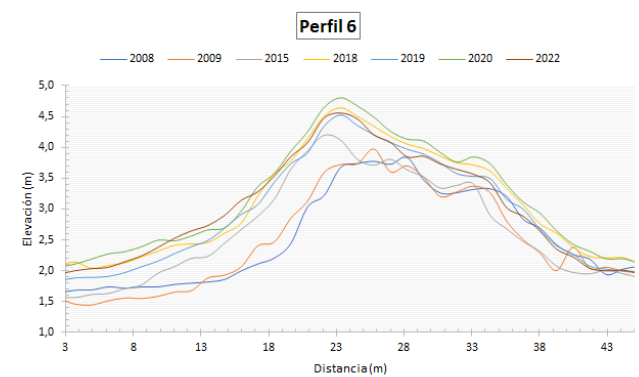

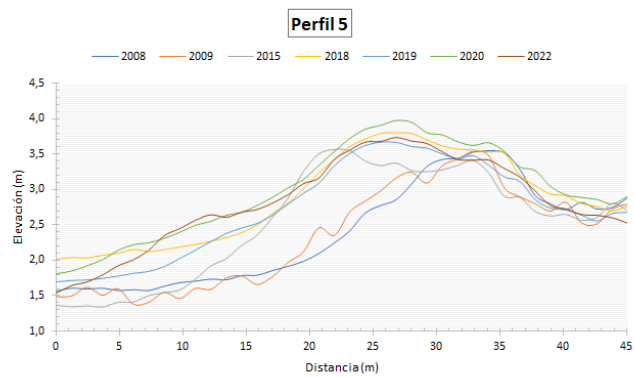

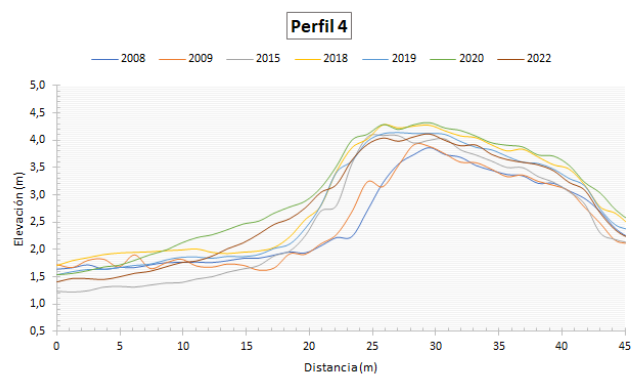
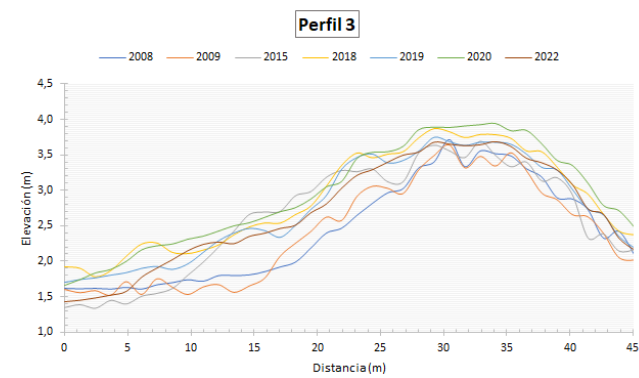
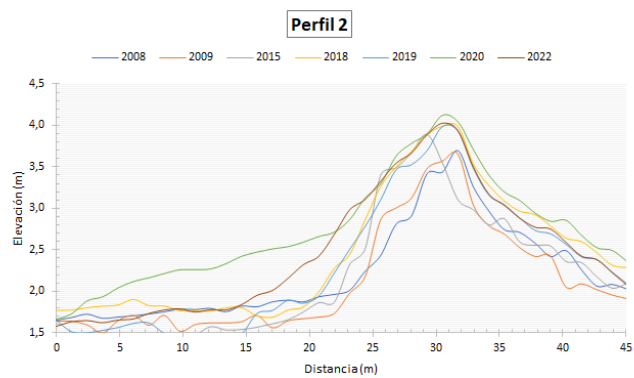
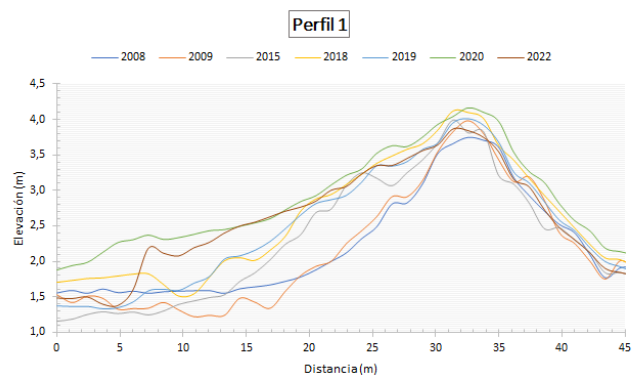
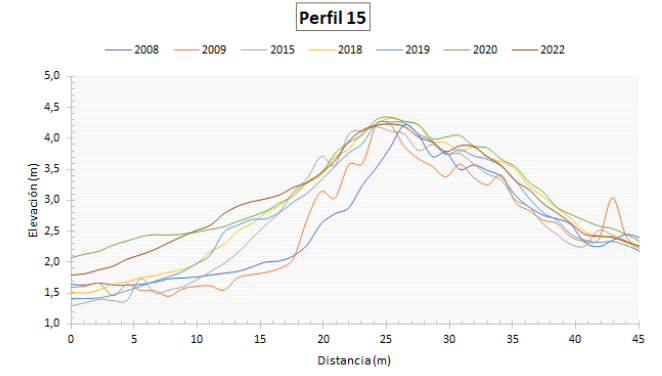
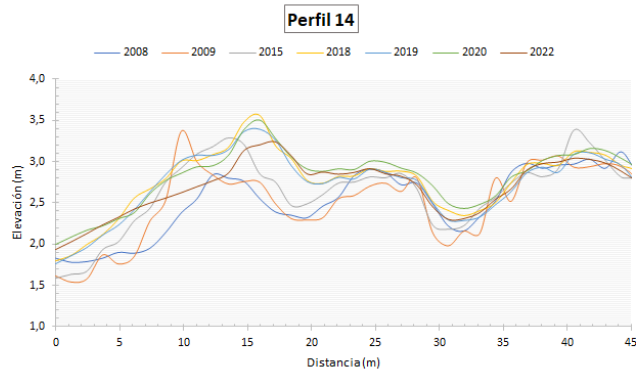
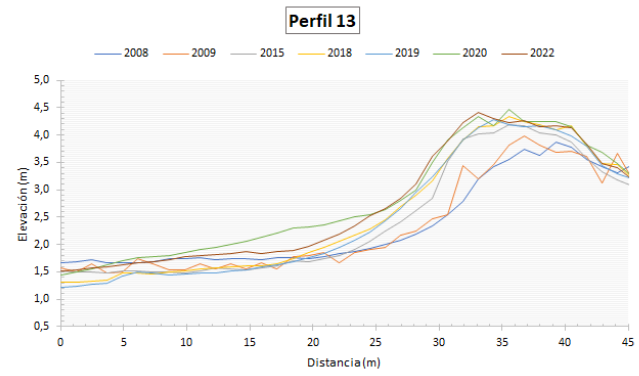
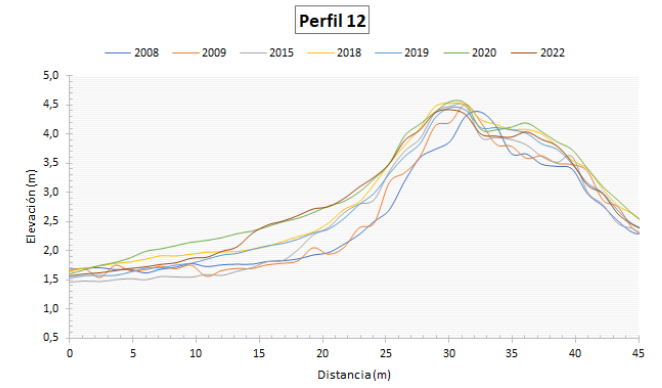
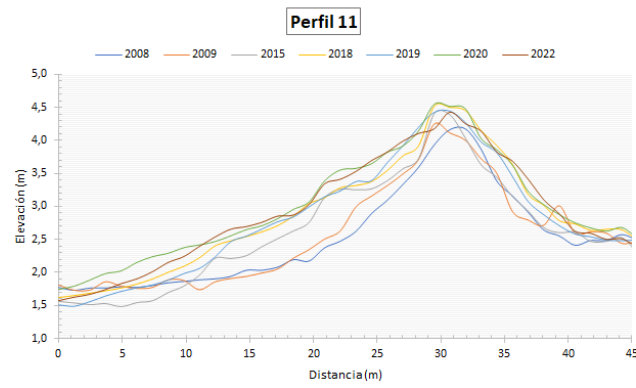
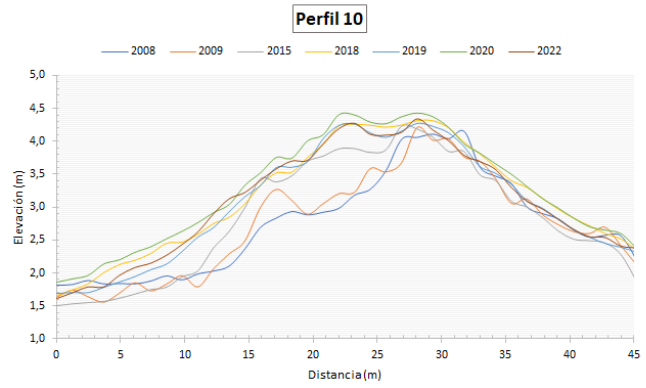
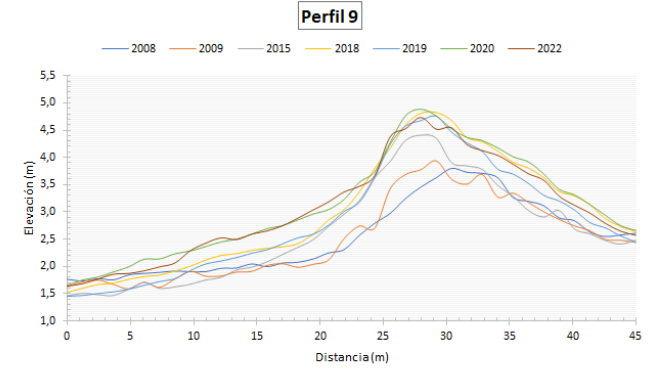
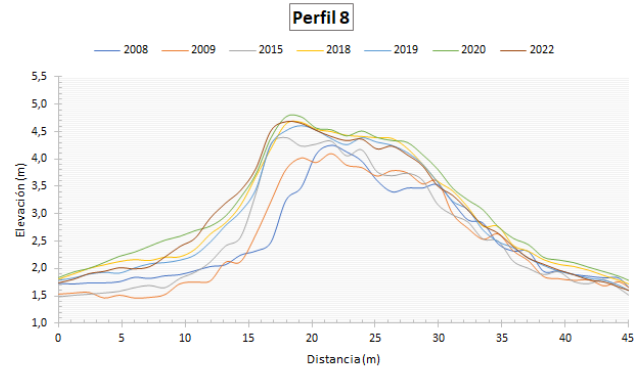
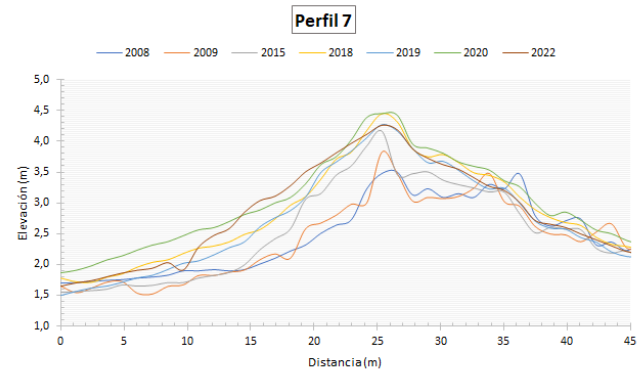
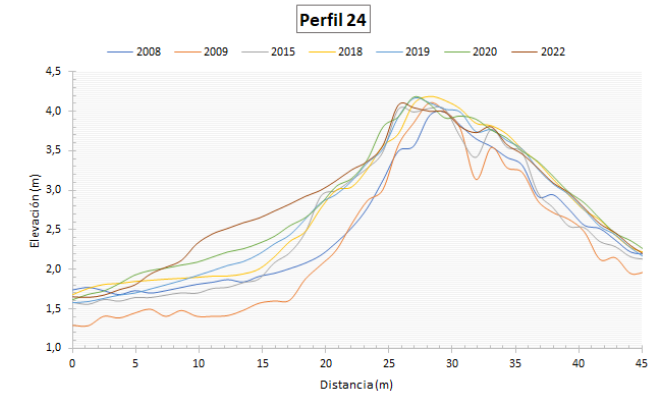
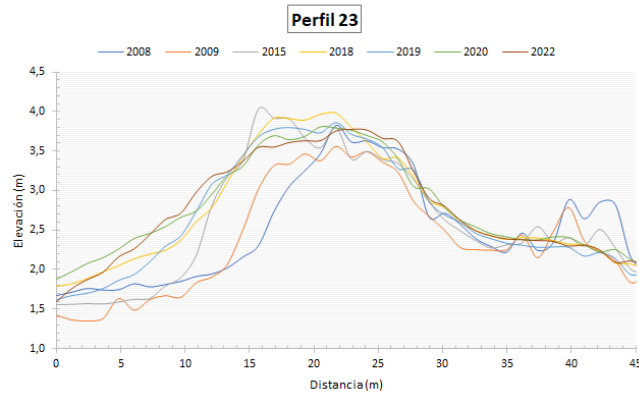
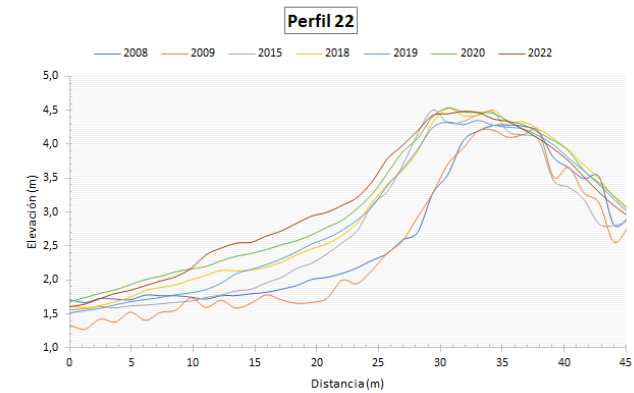
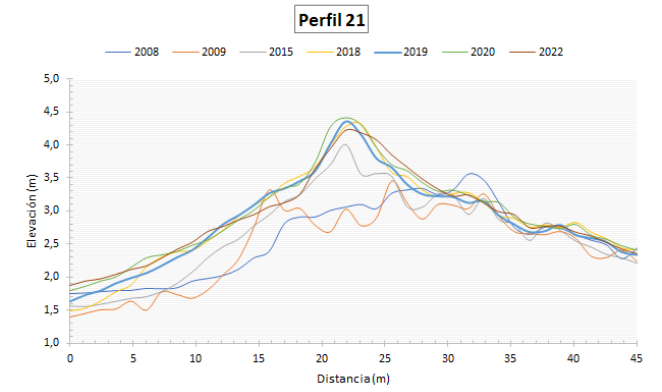
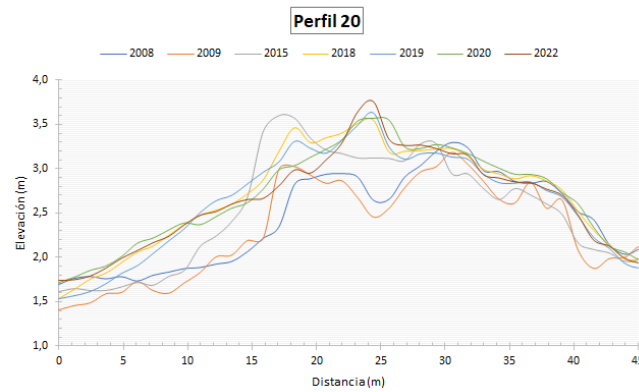
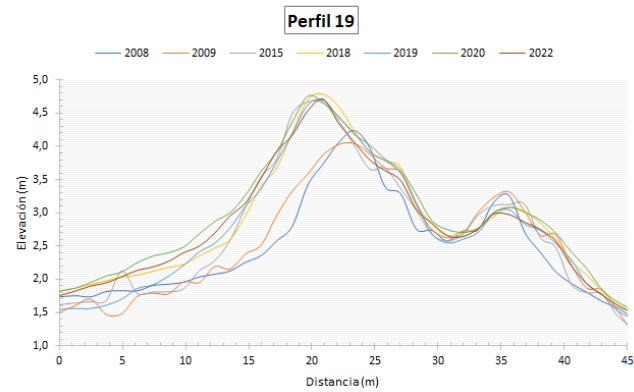
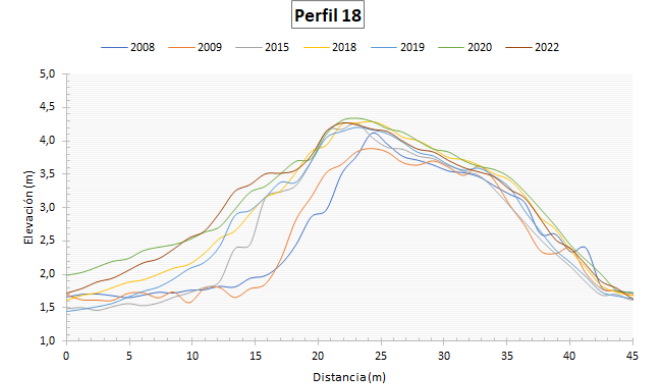
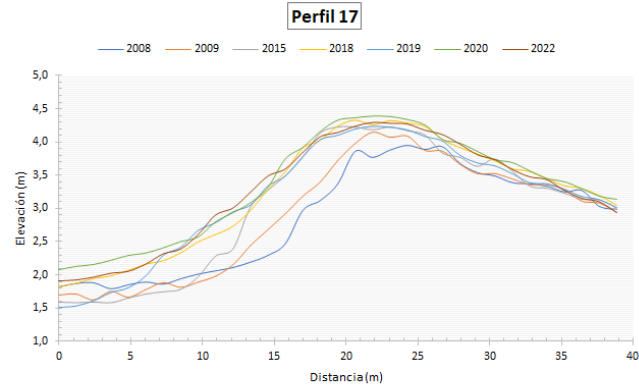
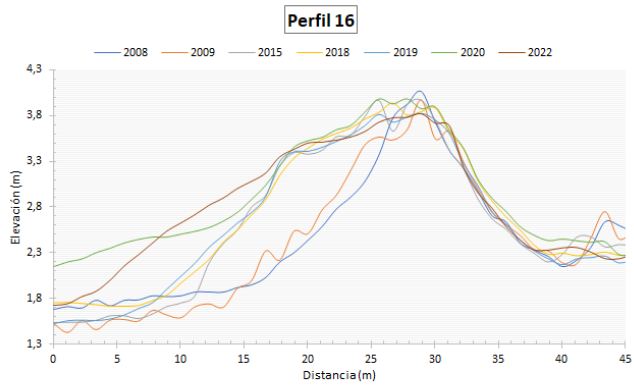

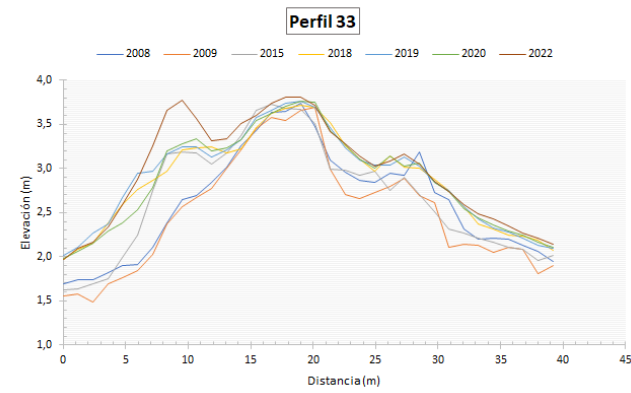
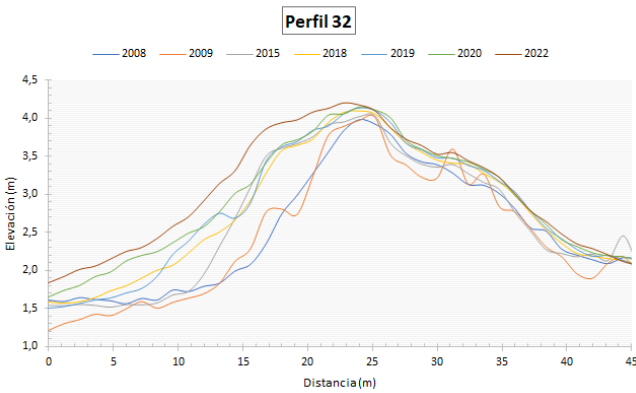
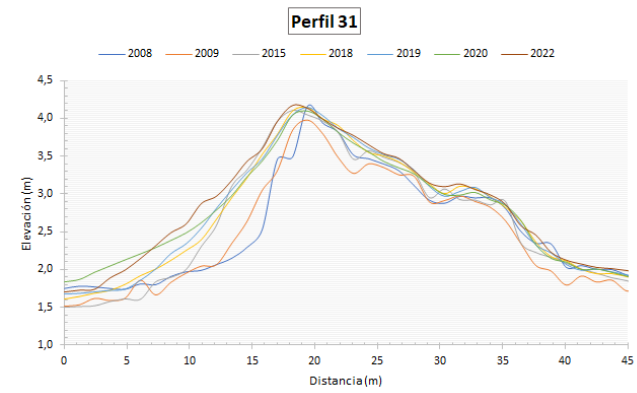
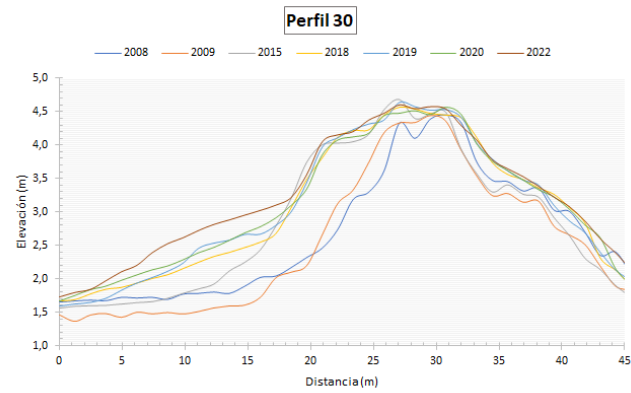
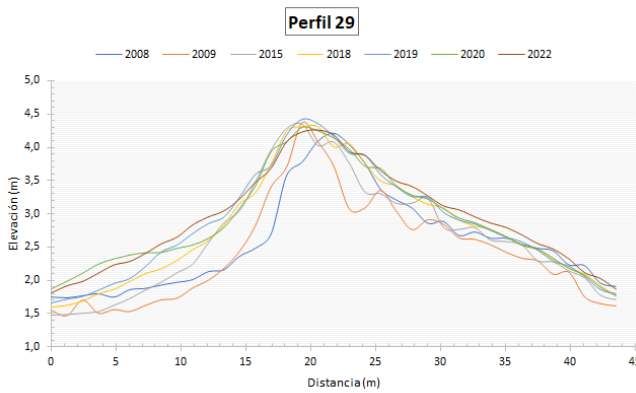
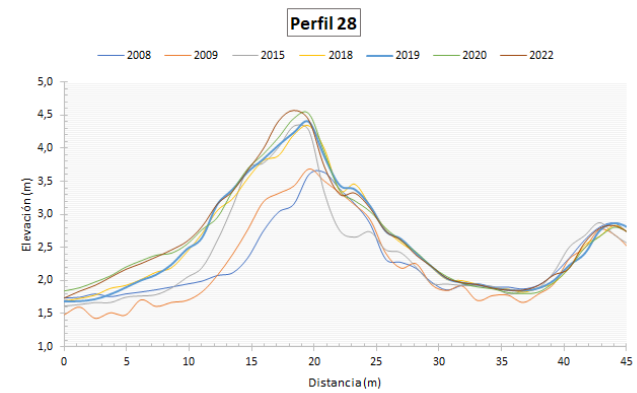
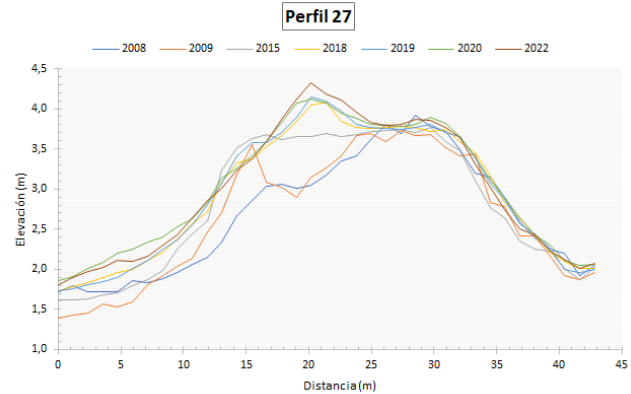
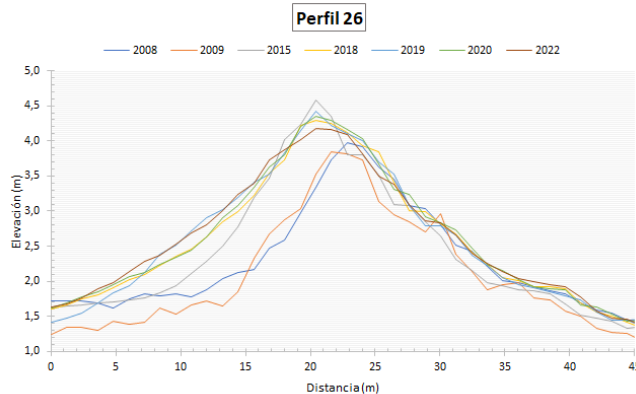
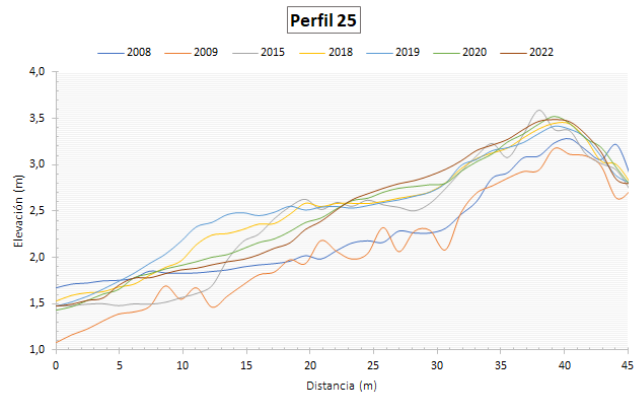

Anexo 2. Listado de temporales marítimos ocurridos entre 2007 y 2022.

Fecha	Duración (h)	Hs máx (m)	Hs mín (m)	Hs med (m)	Tp med (s)	Dir. viento med 0=N, 90=E	Intensidad (m ² h)
26-28/01/2007	55	3,7	1,4	2,2	8,2	54,8	744,8
8-11/03/2007	37	2,7	1,5	2,0	10,0	49,3	263,8
19-22/03/2007	31	1,9	1,5	1,6	6,7	130,5	109,6
28-30/03/2007	33	3,0	1,5	2,1	7,8	38,8	305,0
24-25/08/2007	37	2,2	1,4	1,8	6,6	48,9	174,2
17-21/10/2007	35	2,5	1,4	1,9	7,1	47,1	217,0
27/10-01/11/2007	49	2,2	1,4	1,7	8,7	46,7	239,3
15-17/11/2007	33	1,8	1,4	1,6	9,9	43,2	105,7
25-28/11/2007	77	2,2	1,4	1,8	9,0	55,7	372,7
15-16/12/2007	23	2,6	1,5	2,2	8,6	50,4	159,1
23-24/12/2007	26	1,7	1,4	1,6	7,1	4,5	78,7
14/02/2008	20	1,8	1,4	1,7	6,2	76,7	67,7
4-7/03/2008	67	2,9	1,5	2,1	9,0	32,7	555,7
9-11/10/2008	60	3,2	1,4	2,0	7,2	55,2	602,9
23/10/2008	18	1,7	1,4	1,6	10,4	55,0	53,3
26-27/11/2008	38	2,3	1,5	1,9	7,4	51,0	202,8
10-11/12/2008	18	1,7	1,4	1,6	7,5	150,0	52,6
27-29/12/2008	41	2,1	1,4	1,8	10,3	51,1	177,4
24/01/2009	14	2,0	1,5	1,8	4,9	294,0	54,3
5-7/03/2009	32	1,9	1,4	1,7	9,2	121,6	120,4
30/03/2009	13	2,1	1,5	1,7	6,1	67,4	56,8
05/09/2009	12	1,7	1,5	1,6	6,2	56,0	34,7
22-23/09/2009	18	1,8	1,4	1,7	7,2	46,1	60,9
13/10/2009	17	1,9	1,5	1,8	9,0	57,4	62,0
13-15/12/2009	65	5,2	1,5	2,7	9,2	53,5	1730,7
7-9/01/2010	55	3,4	1,5	2,2	9,0	88,2	617,2
25-28/01/2010	63	4,2	1,4	2,3	8,6	54,5	1127,3
15-16/02/2010	15	1,8	1,4	1,6	6,3	46,7	47,0
3-10/03/2010	77	2,3	1,4	1,7	9,1	51,2	410,9
11-13/10/2010	45	3,6	1,4	2,2	9,8	43,5	580,0
26/10/2010	13	1,7	1,4	1,6	12,5	45,2	38,0
15-16/12/2010	34	2,0	1,4	1,7	9,8	44,8	138,7
21-22/01/2011	27	2,2	1,4	1,7	8,7	41,4	131,9
31/01-1/02/2011	20	1,6	1,4	1,5	8,1	51,0	48,1
8-9/03/2011	32	2,0	1,4	1,7	8,4	82,7	125,5
22-24/03/2011	45	2,5	1,4	1,8	6,8	71,5	270,1
08/10/2011	14	1,8	1,4	1,6	9,9	43,1	43,9
29-30/10/2011	30	2,1	1,4	1,8	6,5	42,3	131,0
22-28/11/2011	44	2,8	1,4	1,9	7,9	45,8	347,4
16-17/01/2012	26	2,8	1,5	2,2	7,2	42,9	205,3
02-11/02/2012	88	3,1	1,4	2,2	9,5	43,4	851,1
9-10/03/2012	31	2,2	1,4	1,9	10,7	55,3	147,3

20-21/03/2012	28	2,9	1,5	2,4	8,2	57,6	242,0
28-29/09/2012	20	2,8	1,5	2,0	7,3	58,7	153,5
27-28/10/2012	18	2,7	1,6	2,1	9,4	31,7	132,2
11-15/11/2012	94	4,0	1,4	2,5	8,8	51,4	1466,6
29/11/2012	16	1,8	1,4	1,6	8,9	25,9	49,0
3-4/01/2013	24	1,9	1,4	1,7	9,9	53,5	84,8
2-4/02/2013	34	2,2	1,4	1,8	10,9	39,0	164,6
23/02-02/03/2013	83	2,5	1,4	1,8	8,5	50,0	535,5
13-14/03/2013	26	2,6	1,4	1,9	9,9	41,7	175,8
24-29/04/2013	67	3,2	1,4	2,3	8,3	47,6	677,5
29-30/10/2013	28	1,9	1,5	1,6	8,7	49,5	105,4
11-20/11/2013	101	2,0	1,4	1,7	10,0	43,5	408,1
26/11-03/12/2013	94	3,7	1,4	2,2	10,0	51,6	1293,8
20-21/12/2013	30	2,6	1,5	2,1	9,6	47,9	207,5
29/03/2014	22	1,8	1,4	1,6	7,5	75,9	39,6
30/11-02/12/2014	38	2,0	1,4	1,7	8,7	43,1	76,4
9-10/12/2014	30	3,0	1,4	2,0	10,8	44,7	89,7
29-30/12/2014	44	2,7	1,4	1,9	10,2	48,1	117,5
25-26/01/2015	39	2,9	1,4	2,0	11,2	47,8	321,2
4-10/02/2015	70	2,4	1,4	1,8	10,6	42,8	406,6
17-19/02/2015	53	3,0	1,4	2,1	8,7	54,7	473,8
27-28/02/2015	14	1,8	1,4	1,6	11,2	44,8	44,4
5-6/03/2015	29	2,4	1,4	2,0	12,1	52,3	168,4
18-26/03/2015	79	2,6	1,4	2,0	8,6	54,6	550,6
30/09-1/10/2015	25	2,3	1,4	1,8	10,2	54,7	128,8
1-2/11/2015	23	2,9	1,5	2,1	8,2	90,1	188,1
26-27/11/2015	23	2,2	1,4	1,8	10,6	48,1	111,3
04/02/2016	12	1,8	1,5	1,7	9,5	47,3	37,2
15-16/02/2016	24	2,2	1,5	1,9	10,3	46,6	120,4
14-16/11/2016	47	2,4	1,4	1,9	8,7	56,1	268,5
30/11/2016	14	1,8	1,4	1,6	9,7	61,6	45,4
5-6/12/2016	37	1,9	1,4	1,7	6,9	46,5	126,6
17-22/12/2016	132	4,0	1,4	2,4	9,3	54,0	2101,5
5-11/01/2017	40	1,9	1,4	1,6	10,3	49,7	142,9
17-24/01/2017	177	5,0	1,4	2,7	10,2	50,1	4372,1
13-14/03/2017	31	2,7	1,5	2,1	7,7	53,5	221,0
19-20/04/2017	19	2,1	1,5	1,8	9,4	59,6	87,0
27/04/2017	14	1,9	1,4	1,7	7,6	50,7	52,7
15-16/09/2017	15	2,1	1,4	1,8	7,1	38,8	63,7
07/10/2017	12	2,0	1,4	1,8	10,3	55,3	47,0
13-15/11/2017	39	2,0	1,4	1,7	11,3	45,4	152,9
2-3/12/2017	33	1,7	1,4	1,5	9,4	26,4	96,5
19-20/12/2017	22	2,0	1,4	1,7	7,5	50,4	85,4
27/01-7/02/2018	76	4,5	1,4	2,1	8,6	47,8	1511,8
21/02-2/03/2018	53	1,9	1,4	1,6	9,2	53,1	189,3
21-22/03/2018	37	2,3	1,4	1,7	10,9	50,2	190,7

25-26/09/2018	38	2,0	1,4	1,7	9,1	55,8	152,0
02/10/2018	18	1,9	1,4	1,7	11,8	54,3	63,6
19/10/2018	15	1,9	1,4	1,7	8,6	47,2	53,6
18-19/11/2018	38	2,6	1,4	1,8	9,2	58,0	252,9
14-15/12/2018	23	2,0	1,4	1,7	9,4	48,0	87,5
03/01/2019	18	2,3	1,5	1,9	11,0	54,9	98,6
10-11/01/2019	43	3,0	1,4	1,9	10,6	50,2	392,2
24-26/01/2019	47	2,8	1,5	2,0	10,5	43,3	360,6
3-4/02/2019	40	3,2	1,5	2,1	10,3	38,5	414,7
21/03-01/04/2019	67	2,5	1,4	1,8	8,8	56,3	412,1
18-22/04/2019	103	3,4	1,4	2,4	8,0	50,6	1190,7
20-21/08/2019	21	2,0	1,5	1,6	7,1	56,0	86,5
10-15/09/2019	110	4,6	1,4	2,2	8,1	54,1	2337,7
22/10/2019	18	2,4	1,5	1,9	7,2	42,7	101,1
11-12/11/2019	17	1,9	1,4	1,6	10,5	46,6	58,8
2-6/12/2019	99	4,4	1,4	2,5	9,2	49,1	1882,0
10-11/01/2020	12	2,5	1,4	1,9	7,2	44,6	77,4
19-23/01/2020	86	8,8	1,4	4,3	11,7	52,0	6584,4
05/02/2020	19	2,3	1,4	1,9	10,8	53,7	97,0
17-18/03/2020	21	1,8	1,4	1,6	7,2	57,5	66,5
24/03-03/04/2020	106	2,9	1,4	1,9	8,0	55,0	867,0
22-23/04/2020	28	2,4	1,4	2,0	10,3	51,9	157,3
29/08/2020	16	2,1	1,5	1,9	7,7	50,4	71,2
12/10/2020	12	1,6	1,4	1,5	8,3	40,3	30,3
4-6/11/2020	55	3,2	1,4	2,1	7,5	60,3	559,7
20-22/11/2020	56	2,0	1,4	1,7	10,8	55,8	228,5
29/11-2/12/2020	33	1,9	1,4	1,6	9,3	49,2	121,7
25-27/12/2020	28	2,1	1,4	1,8	10,1	44,9	123,5
7-11/01/2021	102	3,1	1,5	2,3	9,1	52,6	999,3
18-21/03/2021	61	3,5	1,4	2,2	9,5	56,0	726,1
7-8/04/2021	24	2,2	1,5	1,9	8,6	60,3	113,0
21-24/09/2021	79	2,6	1,4	2,0	7,3	46,1	529,9
22-23/10/2021	20	1,9	1,4	1,6	7,0	55,3	69,2
5-17/11/2021	173	3,3	1,4	2,0	10,3	53,8	1849,9
11/01/2022	12	1,7	1,5	1,6	9,8	55,9	32,7
1-2/02/2022	15	2,0	1,4	1,7	13,0	50,1	57,0
19-20/02/2022	23	2,4	1,5	1,9	7,7	51,6	134,7
14-27/03/2022	324	4,0	1,5	2,4	8,1	58,6	5210,0
4-6/04/2022	50	3,1	1,4	2,4	7,7	68,6	477,4
13-14/04/2022	28	3,2	1,5	2,1	7,8	52,0	283,1
4-5/05/2022	18	1,7	1,4	1,6	6,6	47,9	49,6
25-26/09/2022	29	1,9	1,5	1,7	6,6	49,6	105,8
1-3/12/2022	38	2,6	1,4	2,0	6,9	48,2	260,8
Promedio	43,5	2,5	1,4	1,9	8,9	54,6	442,9

