

# ANEXO I

## GUION LITERARIO

GUION NIA EN EL MUNDO OCULTO

## ANEXO II

### REFERENTES, MUSEO NUMANTINO

ANEXO II – REFERENTES, MUSEO NUMANTINO





## ANEXO III

# DISEÑO Y EXPLORACIÓN DE PERSONAJES

### ANEXO III – DISEÑO Y EXPLORACIÓN DE PERSONAJES



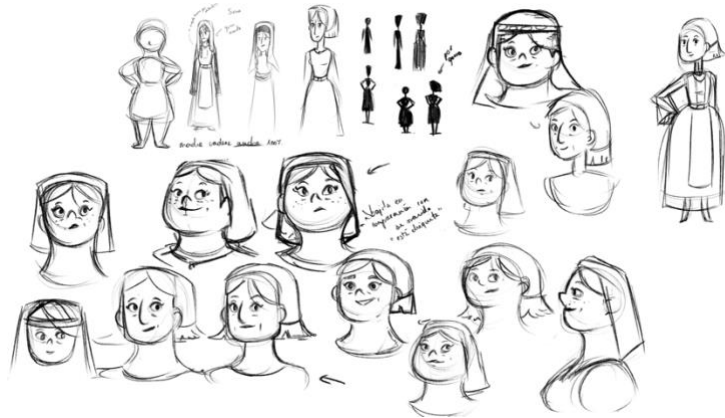

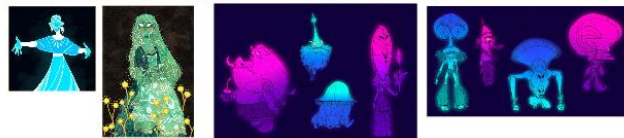
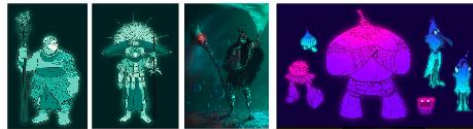



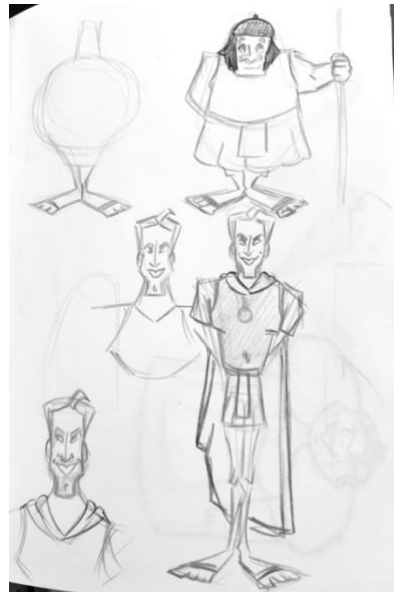

NIA  
EN EL MUNDO  
OCULTO 

NIA  
EN EL MUNDO  
OCULTO

NIA  
EN EL MUNDO  
OCULTO 

NIA  
EN EL MUNDO  
OCULTO

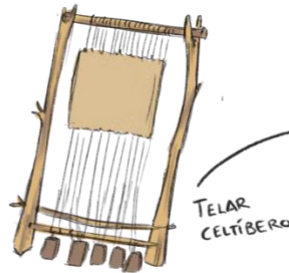

TELAR  
CELTIBERO



ESLUDO  
CELTIBERO

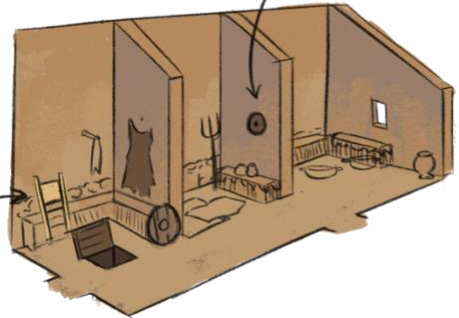

ANEXO IV  
TABLA ODS

ANEXO IV - TABLA ODS

Mi aportación a los ODS está relacionada con los puntos objetivos de ofrecer una educación de calidad a los más pequeños sobre la historia celtíbera, y la igualdad de género, al presentar a una protagonista femenina.



**ANEXO I.  
RELACIÓN DEL TRABAJO CON LOS OBJETIVOS DE DESARROLLO SOSTENIBLE  
DE LA AGENDA 2030**

Anexo al Trabajo de Fin de Grado y Trabajo de Fin de Máster: Relación del trabajo con los Objetivos de Desarrollo Sostenible de la agenda 2030.

Grado de relación del trabajo con los Objetivos de Desarrollo Sostenible (ODS).

Objetivos de Desarrollo Sostenible	Alto	Medio	Bajo	No procede
ODS 1. Fin de la pobreza.	<input type="checkbox"/>	<input type="checkbox"/>	<input type="checkbox"/>	<input checked="" type="checkbox"/>
ODS 2. Hambre cero.	<input type="checkbox"/>	<input type="checkbox"/>	<input type="checkbox"/>	<input checked="" type="checkbox"/>
ODS 3. Salud y bienestar.	<input type="checkbox"/>	<input type="checkbox"/>	<input type="checkbox"/>	<input checked="" type="checkbox"/>
ODS 4. Educación de calidad.	<input checked="" type="checkbox"/>	<input type="checkbox"/>	<input type="checkbox"/>	<input type="checkbox"/>
ODS 5. Igualdad de género.	<input checked="" type="checkbox"/>	<input type="checkbox"/>	<input type="checkbox"/>	<input type="checkbox"/>
ODS 6. Agua limpia y saneamiento.	<input type="checkbox"/>	<input type="checkbox"/>	<input type="checkbox"/>	<input checked="" type="checkbox"/>
ODS 7. Energía asequible y no contaminante.	<input type="checkbox"/>	<input type="checkbox"/>	<input type="checkbox"/>	<input checked="" type="checkbox"/>
ODS 8. Trabajo decente y crecimiento económico.	<input type="checkbox"/>	<input type="checkbox"/>	<input type="checkbox"/>	<input checked="" type="checkbox"/>
ODS 9. Industria, innovación e infraestructuras.	<input type="checkbox"/>	<input type="checkbox"/>	<input type="checkbox"/>	<input checked="" type="checkbox"/>
ODS 10. Reducción de las desigualdades.	<input type="checkbox"/>	<input type="checkbox"/>	<input type="checkbox"/>	<input checked="" type="checkbox"/>
ODS 11. Ciudades y comunidades sostenibles.	<input type="checkbox"/>	<input type="checkbox"/>	<input type="checkbox"/>	<input checked="" type="checkbox"/>
ODS 12. Producción y consumo responsables.	<input type="checkbox"/>	<input type="checkbox"/>	<input type="checkbox"/>	<input checked="" type="checkbox"/>
ODS 13. Acción por el clima.	<input type="checkbox"/>	<input type="checkbox"/>	<input type="checkbox"/>	<input checked="" type="checkbox"/>
ODS 14. Vida submarina.	<input type="checkbox"/>	<input type="checkbox"/>	<input type="checkbox"/>	<input checked="" type="checkbox"/>
ODS 15. Vida de ecosistemas terrestres.	<input type="checkbox"/>	<input type="checkbox"/>	<input type="checkbox"/>	<input checked="" type="checkbox"/>
ODS 16. Paz, justicia e instituciones sólidas.	<input type="checkbox"/>	<input type="checkbox"/>	<input type="checkbox"/>	<input checked="" type="checkbox"/>
ODS 17. Alianzas para lograr objetivos.	<input type="checkbox"/>	<input type="checkbox"/>	<input type="checkbox"/>	<input checked="" type="checkbox"/>

Descripción de la alineación del TFG/TFM con los ODS con un grado de relación más alto.