

1861 C-150

OU. Louis Ponce de Leon
de Pineda U.S

N.º 26.

B.º 27.

Dese cuenta.

Berenguer
[Signature]

Señal de 2 Abril 1861.

Cartetero dando las gracias
y por el adjunto programa
a la Com.ª de Saltillo para
que se sirva lo que se con-
sidera útil a esta provincia.

Tenemos la honra de re-
mitir a V. S. el programa de la
Exposicion provincial de Agricul-
tura, Industria y Bellas Artes
que, cumpliendo con el deber de alen-
tar los intereses materiales del pais,
celebrará esta Sociedad Económica
en los meses de Mayo y Octubre del
año proximo.

La que V. S. dignamente
preside, sembrando copia de bienes
en el suelo patrio, no dudamos que
verá con satisfaccion nuestros es-
fueros por seguirla en el camino
que con tanto éxito recorre.

[Signature]

Dios

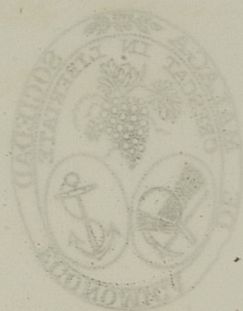

que. a V. E. m.ª a.º Málaga 26
de Marzo de 1864.

El Director

Francisco Maximiliano
Alonso

El Secretario.

J. de la Cruz

Sr. Director de la Sociedad Económica de amigos del País de
Valencia.