



Archivo 1.

Paseo Geológico por Albacete.

Por Luis Ángel Alonso Matilla.

(por jose_miguel_1999-google)



La Mancha de Albacete. Lunuras y silencios que acogen la luz.

E de La Roda (por Yeles-Google)



Tierra de bellezas sencillas, discretas, amigas..

(por José Miguel Rubio-Google)



En primavera.. en otoño, vale. Pero hacer geología en invierno o en pleno verano por estos lares..

(por Emilio Nieto-Google)

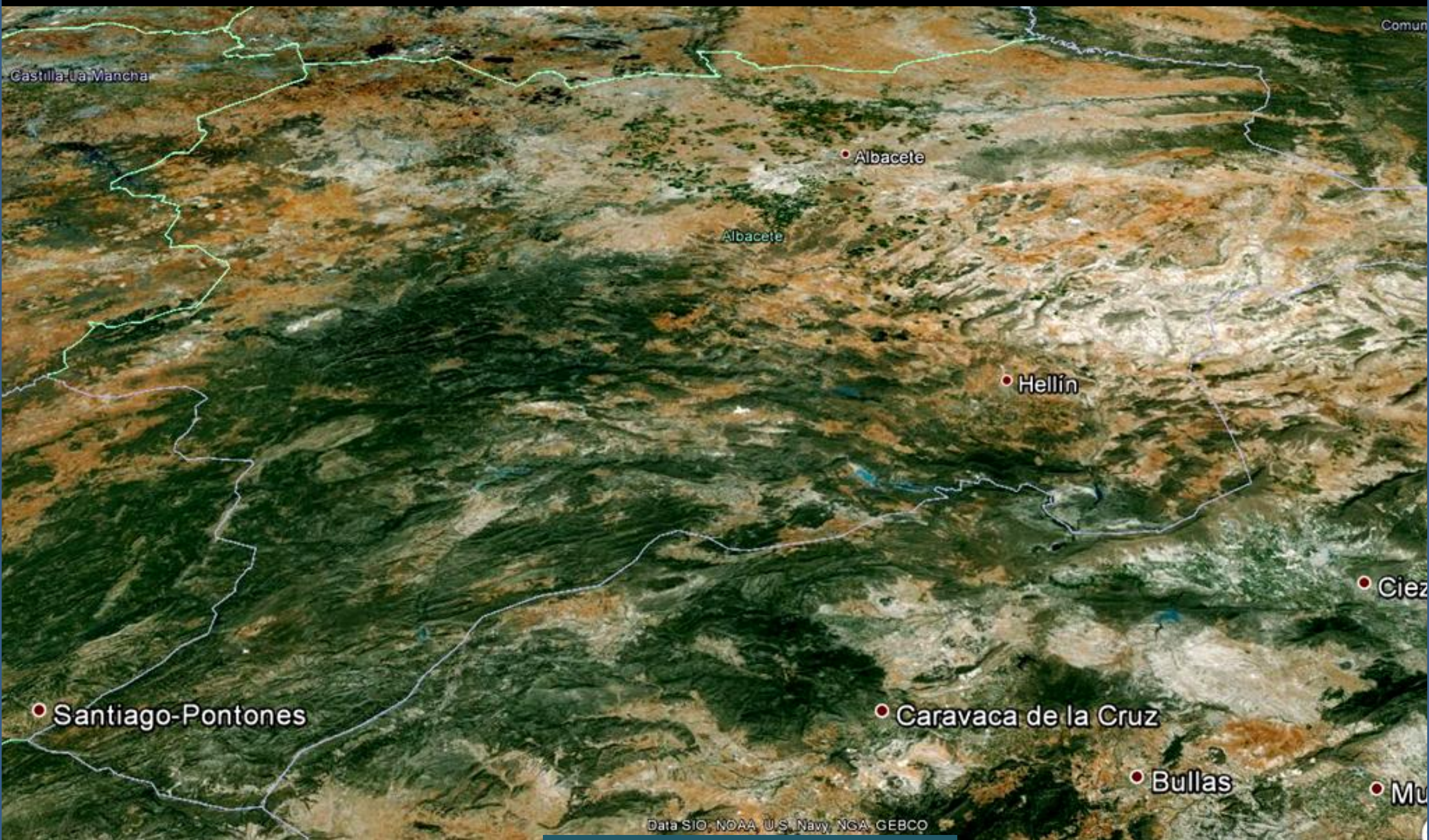

Data SIO, NOAA, U.S. Navy, NGA, GEBCO

Perspectiva desde el S de la Provincia de Albacete.



Ruta de El Molinar (por alsaga-google)

Entramos en La Mancha de Albacete. No hemos de esperar acantilados junto al mar, grandes montañas, ni oscuras gargantas inmensas, sino el sereno ámbito de la luz, los infinitos y los duros inviernos.

En este **Archivo 1 del Paseo Geológico por Albacete** en el que hasta los Cretácicos están recogidos, atenuados, suaves, los Terciarios y Cuaternarios lo invaden casi todo.

Hemos de dar las gracias a cuantos fotógrafos nos han dejado sus recuerdos en Google Earth, y al IGME por dejarnos ver las siguientes Hojas del Mapa Geológico Nacional a escala 1:50.000- El Provencio, 715; San Clemente, 716; Quintanar del Rey, 717; Iniesta, 718; Venta del Moro, 719; Villarrobledo, 740; Minaya, 741; La Roda, 742; Madrigueras, 743; Casas Ibañez, 744; Jalance, 745; Sotuélamos, 763; Munera 764; La Gineta, 765; Valdeganga, 766, y Carcelén, 767.

Que lo disfrutes.

Un saludo de Luis Angel Alonso Matilla.



Perspectiva de Albacete desde el Norte.

Cuenca

Socuéllamos

Villarrobledo

Ciudad Real - Albacete.

Entorno en las Hojas de Villarrobledo, 710, y algo en el S de la de El Provencio, 715. Cuenca- Ciudad Real y Albacete.



Cuaternario de La Navarra. N Centro Hoja de Villarrobledo, Albacete.



Freático sub-superficial en terrenos del Cuaternario. La Cañada, al S de Rombo de Moyas. NE Hoja de Villarrobledo, Albacete.



En los Cuaternarios al W de Juan Agustín, NE Hoja de Villarrobledo, Albacete.



La llanura manchega al E de Villarrobledo, Terrenos, principalmente, del Cuaternario. E Hoja. Albacete. (por Juan Devis-Google)



Anticlinal laxo en los materiales del Cretácico, al SW de Villarrobledo, E Hoja. Albacete.



Cretácico, al SW de Villarrobledo, E Hoja. Albacete.



Gravas en el Río Córcoles. S de Villarrobledo, SE Hoja. Albacete (por juanchiiiiin-google)



Tras las lluvias, en el Cuaternario al N de La Carrasca. SW Hoja de Villarrobledo, Albacete. (por juanchiiiiin-google)

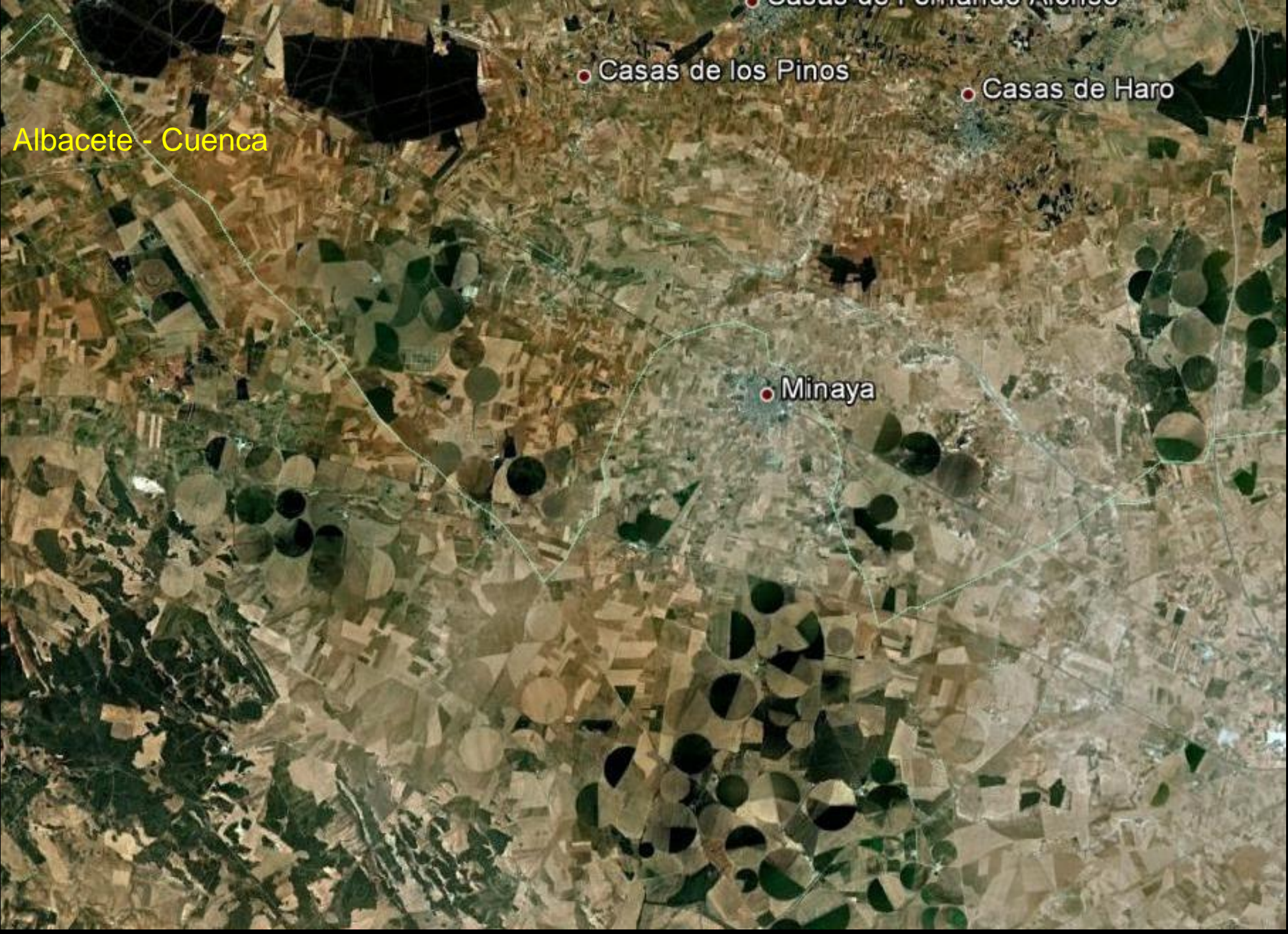

Albacete - Cuenca

• Casas de los Pinos

• Casas de Haro

• Minaya

Entorno en las
Hojas de Minaya,
741, y el SW de
la de San
Clemente, 716.
Albacete y
Cuenca



Por los Cuaternarios del W Centro de la Hoja de Minaya, Albacete



En el Cuaternario del W de Casa de Guijarro. Centro S Hoja de Minaya, Albacete.



Calizas y margas tectonizadas del Liásico, Jurásico Inf.
SE Casa de Las Beatas. SW Hoja de Minaya, Albacete.

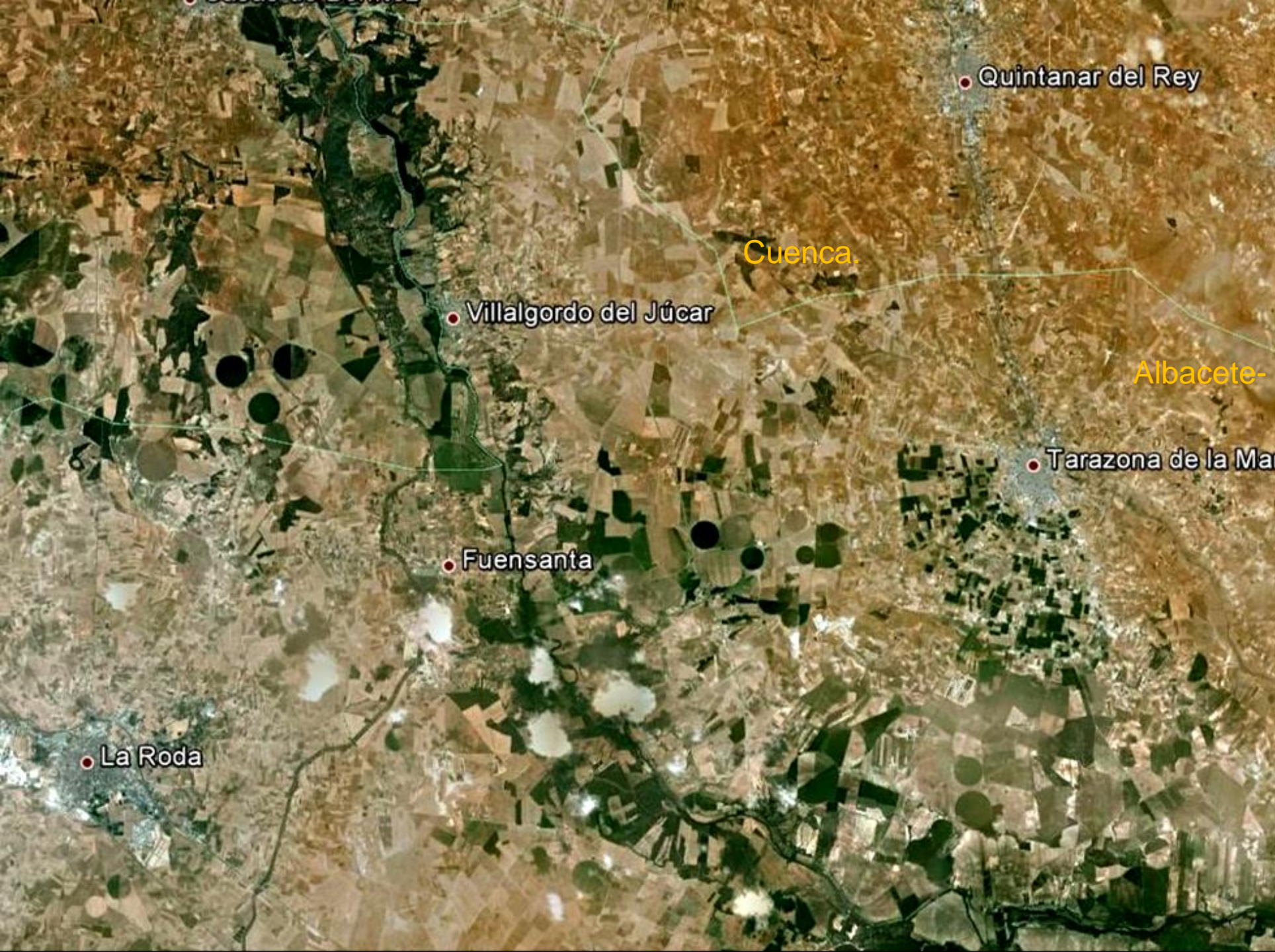

Quintanar del Rey

Cuenca.

Villalgordo del Júcar

Albacete-

Tarazona de la Mancha

Fuensanta

La Roda

Entorno en las Hojas Geológicas de Quintanar del Rey, 717, y La Roda, 742. Albacete- Cuenca.



Presa del Batanero, sobre el Río Júcar. N de Villagordo de Júcar, Albacete. NW Hoja de La Roda, S de la de Quintanar del Rey. (por lanle12-google)



En terrenos de gravas, arenas y lutitas del Plioceno
Sup. Terciario. N de La Roda, Albacete. SW Hoja.



Río Júcar en ESE de Fuensanta. Centro SE Hoja
de La Roda, Albacete. (por stefanflo-google)



En terrenos de gravas, arenas y lutitas con encostrados carbonatados, del Plioceno Sup. Terciario. S de Tarazona de La Mancha. E Hoja de La Roda, Albacete.

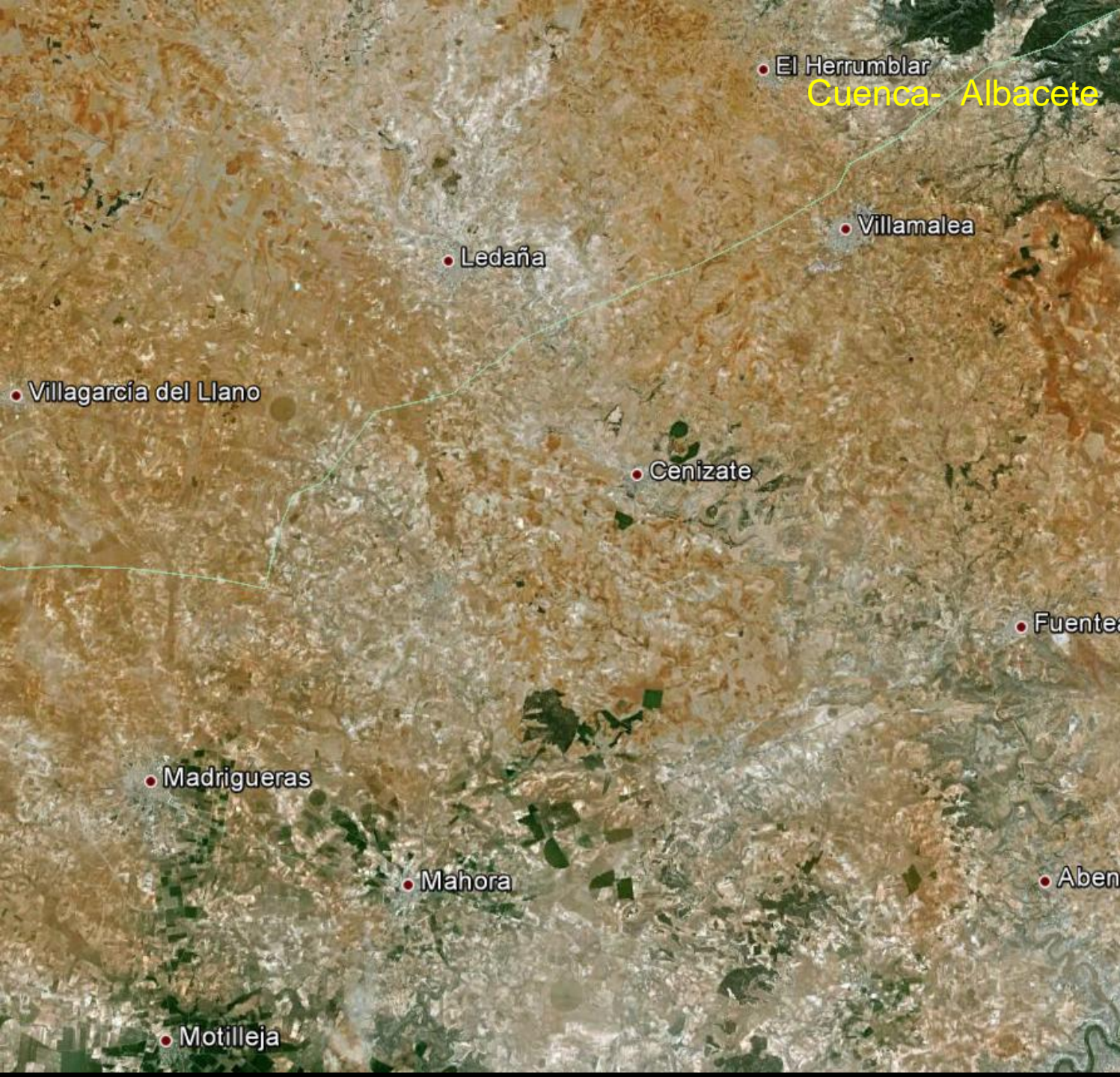

Entorno en las Hojas de Madrigueras, 743, y el SE de la de Iniesta, 718. Cuenca- Albacete



Tollo Cueva de Los Ángeles, Villamalea, Albacete.
SE Hoja de Iniesta. (por Goyolopez sanz-Google)



Cueva del Ángel. Calizas del Plioceno, Terciario. NE de Villamalea, Albacete. SE Hoja de Iniesta. (por anidem 20-google)



En Interior de la Cueva del Ángel. Calizas -y travertinos- del Plioceno, Terciario. NE de Villamalea, Albacete. SE Hoja de Iniesta. (por anidem 20-google)



Freático sub-superficial en terrenos del Terciario, al NW de Villamalea, Albacete, procedente de Cuenca. SE Hoja de Iniesta.



En los Pliocenos, Terciarios, al NW de Villamalea, Albacete. SE Hoja de Iniesta.



En los Pliocenos, Terciarios, al SW de Villamalea, Albacete. SE Hoja de Iniesta.



de Ledaña

• Cenizate

Paleocauce y cañada al NW de Cañizate, Albacete. NE Hoja de Madrigueras.



Gravas silíceas y arcillas arenosas rojas del Cuaternario. N de Navas de Jorquera, Albacete. NW Hoja de Madrigueras.



Gravas silíceas y arcillas arenosas rojas del Cuaternario. N de Navas de Jorquera, Albacete. NW Hoja de Madrigueras.



Campos de areniscas y conglomerados con niveles calcomargosos, del Plio-Cuaternario. NE de Navas de Jorquera, Albacete. NW Hoja de Madrigueras.



Yesos rojos, Facies Keuper, Triásico Sup. S del cerro El Niño, SW de Fuentealbilla, Albacete, E Hoja de Madrigueras.



Dolomías y calizas del Supra-Keuper, Triásico Sup., y yesos a su derecha. Cerro El Niño, SW de Fuentealbilla, Albacete, E Hoja de Madrigueras.



Dolomías y calizas del Supra-Keuper, Triásico Sup. Rambla Carboneras, S de Fuentealbilla, Albacete, E Hoja de Madrigueras.



Calizas, areniscas y conglomerados del Turolense, Mioceno Sup. Terciario. Abengibre, Albacete, SE Hoja de Madrigueras. (por miguel_montero-google)



Detalle en anterior: Calizas, areniscas y conglomerados del Turoliense, Mioceno Sup. Terciario. Abengibre, Albacete, SE Hoja de Madrigueras.



Calizas y margas del Tuoliense, Mioceno Sup. Terciario.
Abengibre, Albacete, SE Hoja de Madrigueras.



Detalle de los sedimentos del Turoliense, Mioceno Sup.
Terciario. N de Abengibre, Albacete, SE Hoja de Madrigueras.



Procesos de erosión en los sedimentos carbonatados, areniscosos y arcillosos del Turoliense, Mioceno Sup. Terciario. N de Abengibre, Albacete, SE Hoja de Madrigueras.

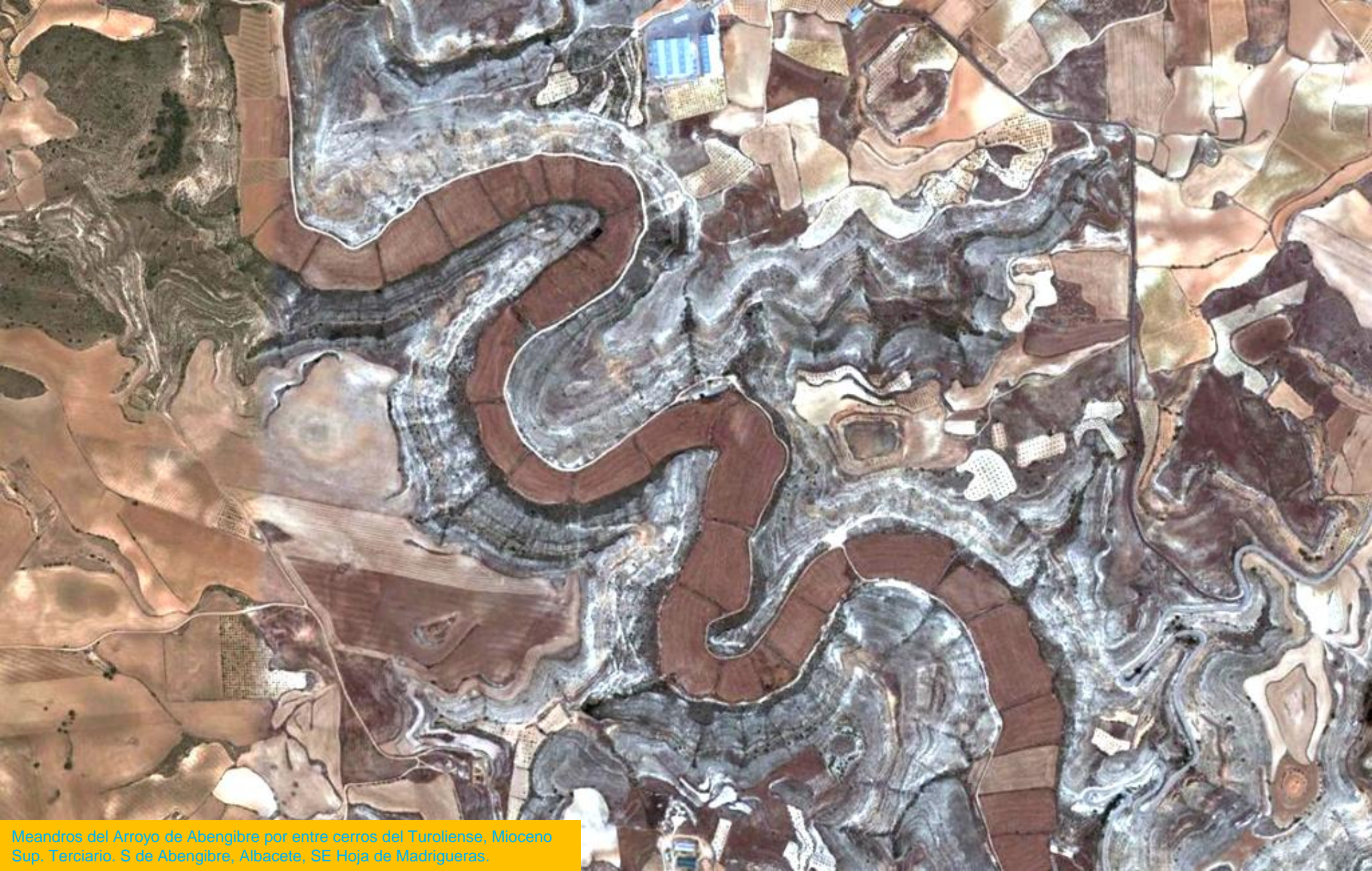

Meandros del Arroyo de Abengibre por entre cerros del Turolense, Mioceno Sup. Terciario. S de Abengibre, Albacete, SE Hoja de Madrigueras.

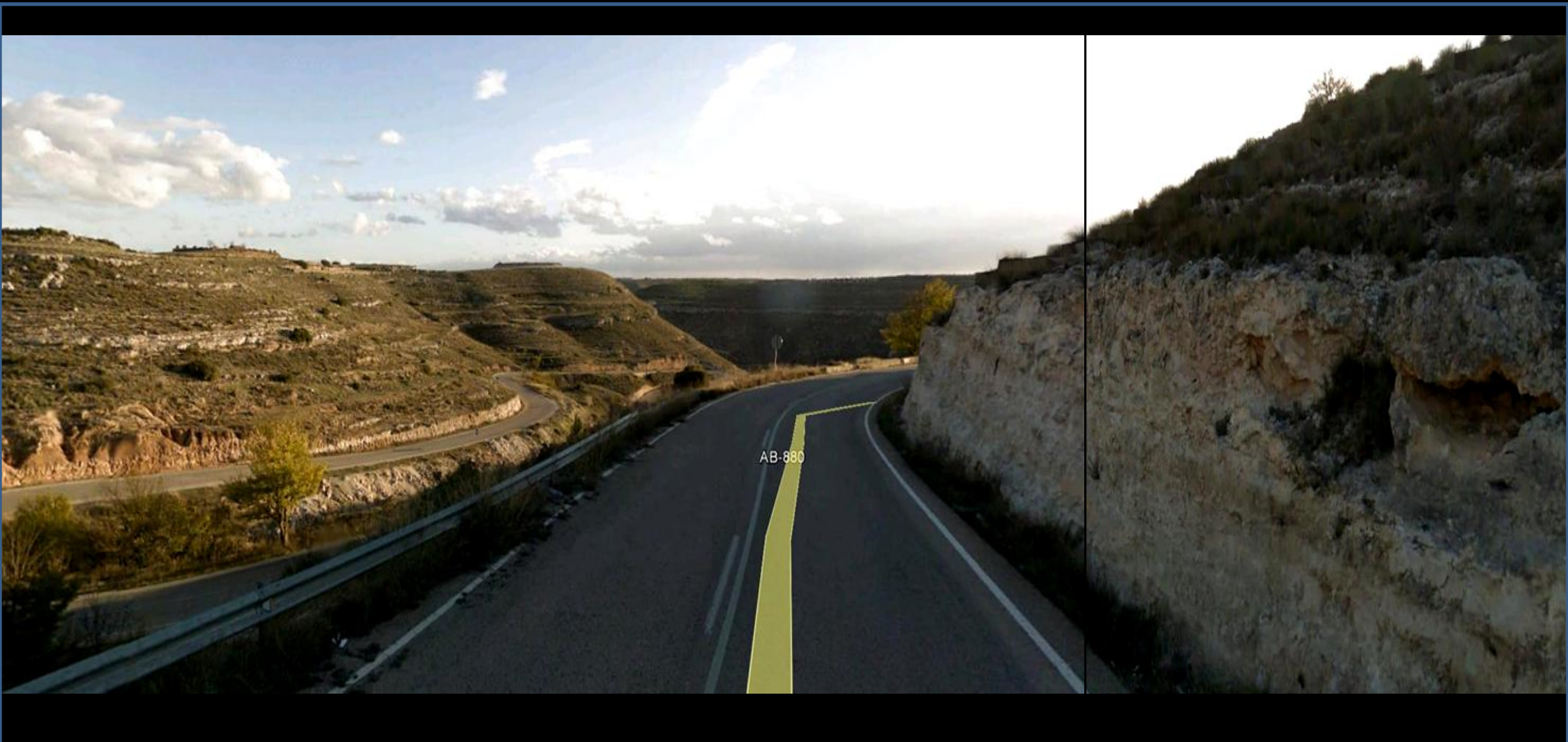

Calizas, areniscas y conglomerados del Turoliense, Mioceno Sup. Terciario. S de Abengibre, Albacete, SE Hoja de Madrigueras.

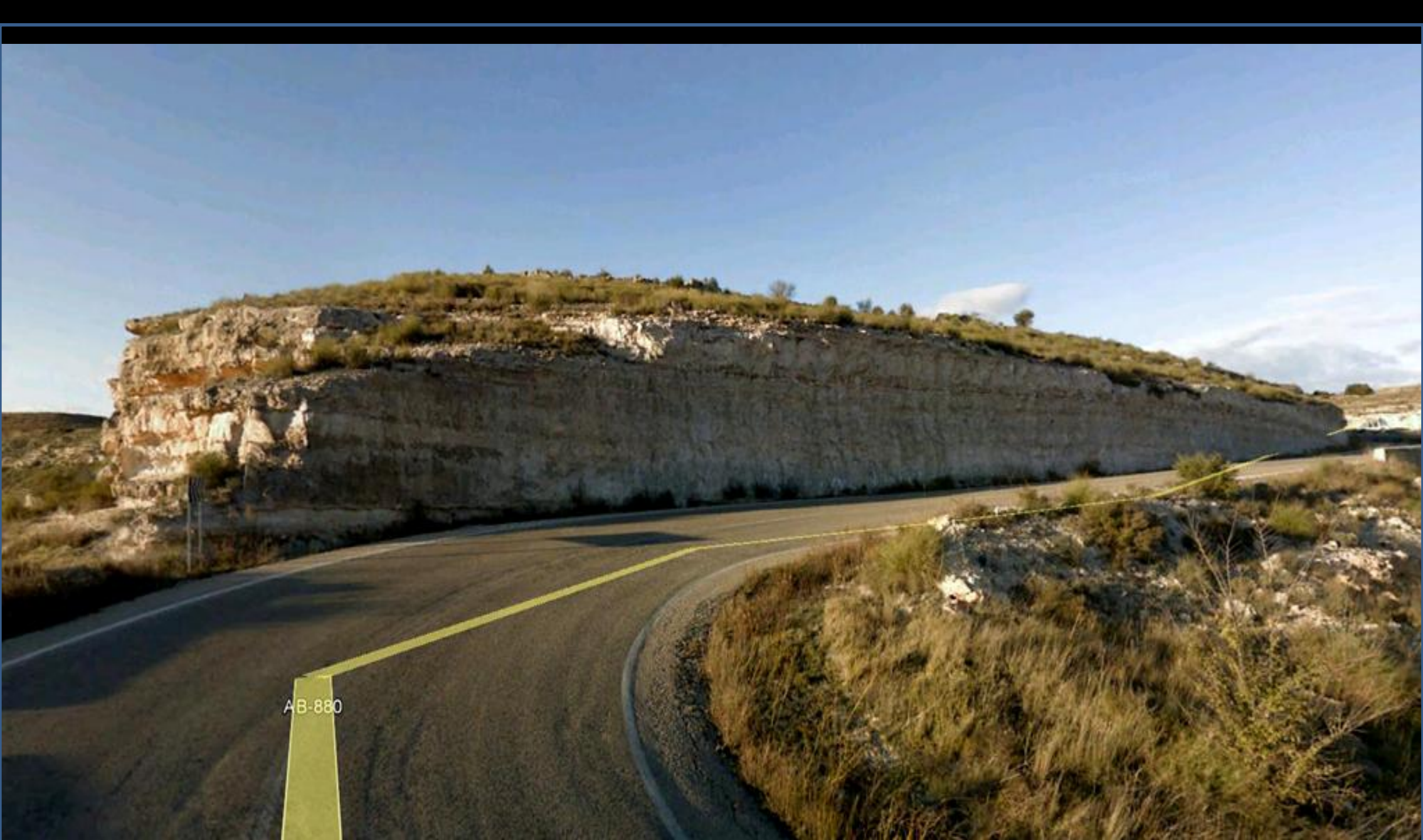

AB-880

Calizas, y areniscas del Turolense, Mioceno Sup. Terciario.
S de Abengibre, Albacete, SE Hoja de Madrigueras.



Cerros con calizas, areniscas y conglomerados del Turoliense, Mioceno Sup. Terciario. Abengibre, Albacete, SE Hoja de Madrigueras.



Cuevas en las calizas, del Turoliense, Mioceno Sup. Terciario. Ribera del Júcar. SW de Motilleja, Albacete, SW Hoja de Madrigueras.



Hoz del Río Júcar, por entre las calizas del Turoliense, Mioceno Sup. Terciario. En el W de Jorquera, Albacete, SE Hoja de Madrigueras. (por fered-google)



Meandro abandonado por entre las calizas del Turoliense, Mioceno Sup. Terciario. En el W de Jorquera, Albacete, SE Hoja de Madrigueras. (por Macu Rubio-Google)



Meandros y Hoz del Río Júcar, por entre las calizas del Tuoliense, Mioceno Sup. Terciario. En el entorno de Jorquera, Albacete, SE Hoja de Madrigueras. SW de Hoja de Casas Ibañez.



Meandros y Hoces del Río Júcar, por entre las calizas del Turoliense, Mioceno Sup. Terciario.
En el entorno de Jorquera, Albacete, SE Hoja de Madrigueras. SW de Hoja de Casas Ibañez.



Cuenca

Villatoya

Casas-Ibáñez

Alborea

Casas de Ves

Balsa de

Alcalá del Júcar

Entorno en las Hojas de: S de la de
Venta del Moro, 719; Casas Ibáñez,
744; W de la de Jalance, 745.
Valencia- Albacete-Cuenca.

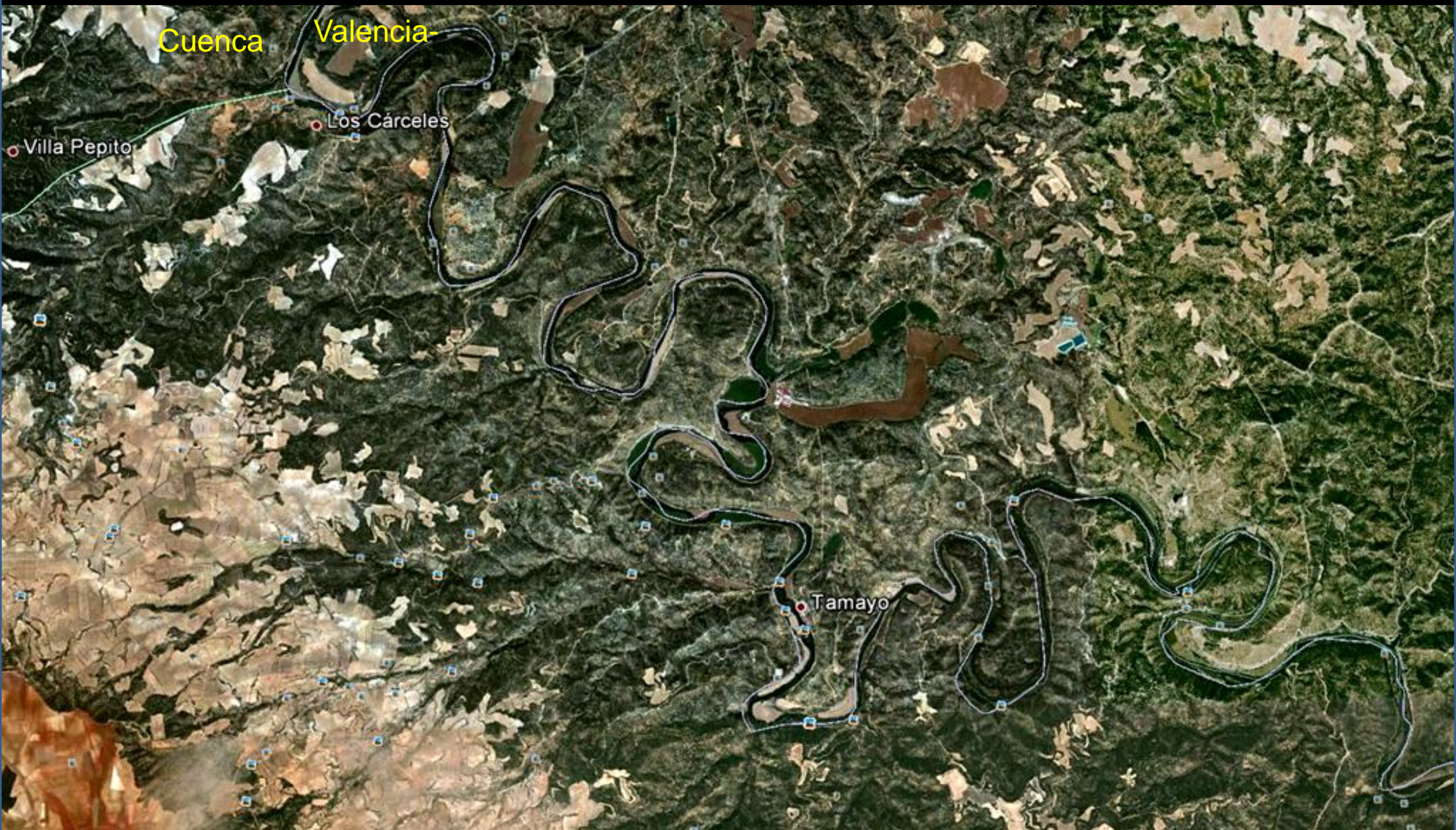

Cuenca

Valencia-

Villa Pepito

Los Cárceles

Tamayo

Detalle de los meandros del Río Cabriel sobre terrenos del Mioceno Inf., Terciario. SW Hoja de Venta del Moro. Cuenca- Valencia- Albacete.



Por las Hoces del Cabriel, entre Valencia y Albacete. Mioceno Inf, Terciario. SW Hoja de Venta del Moro. (por SocVoro-Google)



Río Cabriel por la zona de El Retorno. SW Hoja de Venta del Moro. (por JR_SNTN-Google)



Erosión de las areniscas del Mioceno Inf., Terciario. Alborea, Albacete. SW Hoja de Venta del Moro. (por elcota-google)



Erosión de las areniscas del Mioceno Inf., Terciario. Alborea, Albacete. SW Hoja de Venta del Moro. (por elcota-google)



Margas arcillosas rojas y areniscas, del Mioceno Inf., Terciario.
Villalatoya, Albacete. S Centro Hoja de Venta del Moro.



Margas arcillosas rojas y areniscas, del Mioceno Inf., Terciario.
Villalatoya, Albacete. S Centro Hoja de Venta del Moro.



Areniscas del Turoliense, Mioceno Sup, del Cabriel, Terciario. N de Puntal Tollo. S de Villatoya. Albacete. NE Hoja de Casas Ibáñez.



Areniscas del Turolense, Mioceno Sup, del Cabriel, Terciario. N de Puntal Tollo, S de Villatoya. Albacete. NE Hoja de Casas Ibáñez.



Piedra de Las Cuatro Onzas. Areniscas del Mioceno Inf., Terciario. S de Tamayo, Albacete. SW Hoja de Venta del Moro. (por Daniel López García-Google)



Por el N de Casas Ibáñez. Zona de terrenos del Terciario y Cuaternario. S de El Pinar. NW Hoja. (por Alejandro Tebar-Google)



Perspectiva desde el E de la Fosa W-E del Río Júcar y Embalse de El Molinar, W de Villa de Ves, SE Hoja de Casas Ibáñez, Albacete. (por javatex-google)



Calizas, margas, areniscas y conglomerados del Mioceno Sup. Terciario. Río Júcar, Bajando a Tolosa, Albacete. S Centro Hoja de Casas Ibáñez. (por malbert-google)



Embalse de El Molinar. Relieves Cretácicos y Terciarios. Río Júcar. E de Villa de Ves. SE Hoja de Casas Ibáñez, Albacete. (por javalex-google)



Relieves carbonatados del Santoniense, Cretácico Sup. y Terciario. Embalse de El Molinar. Río Júcar, W de Villa de Ves. SE Hoja de Casas Ibáñez, Albacete. (por Alsaga-Google)



Detalle de anterior: Relieves carbonatados del Santoniense, Cretácico Sup.. Embalse de El Molinar. Río Júcar, W de Villa de Ves. SE Hoja de Casas Ibáñez, Albacete. (por Fran_Parrita-Google)



Relievs carbonatados del Santoniense, Cretácico Sup. Cerrada del Embalse de El Molinar. Río Júcar, W de Villa de Ves. SE Hoja de Casas Ibáñez, Albacete. (por Anibal _One-Google)



Cañón del Río Júcar, entre calizas del Cretácico Sup. y del Terciario. E del Embalse de El Molinar. W de Villa de Ves. SE Hoja de Casas Ibáñez, Albacete. (por Alsaga-Google)



Relieves calizos en las paredes del Cañón del Río Júcar. E del Embalse de El Molinar. W de Villa de Ves. SE Hoja de Casas Ibáñez, Albacete. (por Alsaga-Google)



Detalle de las calizas del Santoniense, Cretácico Sup. E de El Molinar. Río Júcar, SE Hoja de Casas Ibáñez-Google)



En nombre de las piedras: Bueno qué ðte vienes a pasear?. Pues eso.

(por Alsaga-Google)



Tolito, en Mioceno Sup., Terciario, de la Casa de La Bastida en Casas de Ves, Albacete, Centro S Hoja de Casas Ibáñez. (por Daniel López García-Google)



Los Mioceno Sup., Terciario, de Tolosa-al fondo- desde Gila.
Albacete. SE Hoja de Casas Ibáñez. (por elvilama-google)



Cuanta serenidad y belleza sencilla

Central eléctrica en terrenos del Mioceno Sup. Terciario, del SE de Tolosa, Albacete. Río Júcar. SE Hoja de Casas Ibáñez. (por Jesu García-Google)



Los Miocenos, Sup., detrítico-carbonatados, del Terciario, de Alcalá del Júcar. Albacete. SW Hoja de Casas Ibáñez. (por Robert Moracho-Google)



Miocenos, Sup., detrítico-carbonatados, del Terciario, de Alcalá del Júcar. Albacete. SW Hoja de Casas Ibáñez.



(por Chirin-Google)

*Puente hermoso en Alcalá del Júcar. Y
nada más. Bueno sí, que has de ir a verlo.*



Alcalá del Júcar (por jaalgu-google)

Y dicen que el pueblo jugaba al tobogán con los Micenos Sup. ..y estos se partían a reír.. Tal vez sea cierto.



En taludes sobre calizas, margas, calcarenitas del Mioceno Sup. Terciario. S de Alcalá del Júcar. Albacete. SW Hoja de Casas Ibáñez.



Meandros del Río Júcar, y Arroyo Abengibre, en Jorquera, Albacete. SW Hoja de Casas Ibáñez/SE de la de Madrugueras. Terrenos del Turolense, Neógeno, Terciario.



Ciudad Real – Albacete.

Entorno en la Hoja de Sotuélamos,
763. Ciudad Real – Albacete.



Freáticos sub-superficiales y arroyos superficiales en Cuaternarios. NW Hoja de Sotuélamos, Albacete.



Los campos infinitos en La Mancha de Albacete. En el Cuaternario de Villarrobledo. NW Hoja de Sotuélamos. (por colgada-google)



Campos en terrenos del Jurásico al N de Sotuélamos, Albacete. SE Hoja. (por Lauraentodaspares-Google)



Río Sotuelamos. N del pueblo.
SE Hoja. (por colgada-google)

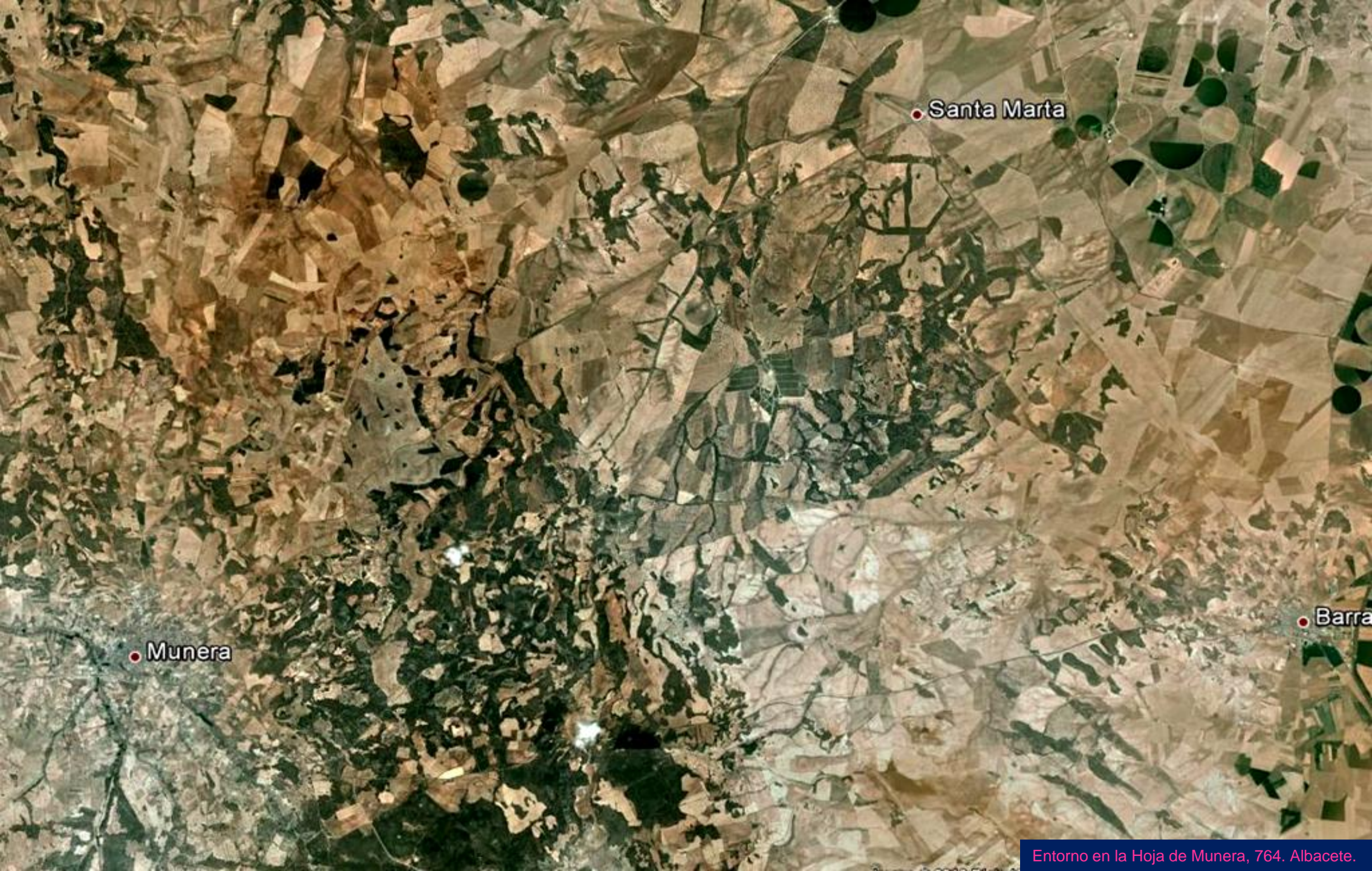

• Santa Marta

• Munera

• Barra



Campos en terrenos del Lías, Jurásico Inf. Y Cuaternario.
Al N de Munera, NW Hoja. (por Vega per-Google)



Discordancia: Calizas karstificadas del Lias, Jurásico Inf., y Cuaternario de gravas. E del cerro Collado, N de Lechina, Albacete. Centro NW Hoja de Munera.



Detalle en anterior: Formación de terra rossa en las calizas karstificadas del Lias, Jurásico Inf. E del cerro Collado, N de Lechina, Albacete. Centro NW Hoja de Munera.



Margas verdes y dolomías del Lías, Jurásico Inf.
S de Piedra, Albacete. SW Hoja de Munera.



Calizas/dolomías, del Lías, Jurásico Inf., falladas y con karst. S de Piedra, Albacete. SW Hoja de Munera.



Campos desarrollados en los terrenos carbonatados del Liásico al E de Munera, Albacete. SW Hoja. (por jorge delgado-google)



• La Gineta



Regadíos en La Grajuela, Albacete. Zona de dolinas en Pliocenos, Terciario, y Cuaternario. E Hoja de La Gineta.



Río Lezuza por el Cuaternario de la Casa de Bobilla, SW Hoja de La Gineta, Albacete. (por Manolillo, 1968-Google)



Canal de La Lobera, E de Cerro Villalba, NW de Albacete.
S Hoja de La Gineta. (por legolaselciego-google)



Posible – Canal de Lobera-Acequión- e Imposible- con esa cara-imposible. En Albacete. (por Alejandro Tebar/ Fercema-Google)



• Valdeganga

• Casas de Ju



El Charco Azul. Río Júcar, NW Hoja de Valdeganga, Albacete. NW del pueblo. (por Kdekilo-Google)



El Río Júcar al S de Motilleja, SW Hoja de Valdeganga, Albacete. (por Kdekilo-Google)



En terrenos del Turoliense, Mioceno Sup. Terciario. Valdeganga. Albacete. NW de la Hoja. (por alejandro tebar-google)



Calizas margosas y margas del Turoliense, Mioceno Sup. Terciario. En la Hoz del Júcar, Casas Cueva, NE Hoja de Valdeganga., Albacete. (por Carlos Sieiro del Ni-Google)



Calizas margosas y margas del Turoliense, Mioceno Sup. Terciario. En la Hoz del Júcar, Casas Cueva, NE Hoja de Valdeganga., Albacete. (por Carlos Sieiro del Ni-Google)



Calizas margosas y margas del Turolense, Mioceno Sup. Terciario. En Cubas y en Maldonado. NE Hoja de Valdeganga.(por mtobarra/graydale-google)



Meandro del Júcar en el Terciario al N de de Valdeganga.
NW Hoja. Albacete. (por mespada-google)



Cauces de arroyos y canales transformados en campos de labor. De María Cristina. Terciario. NW de Casas de Juan Nuñez, centro NE Hoja de Valdeganga, Albacete.

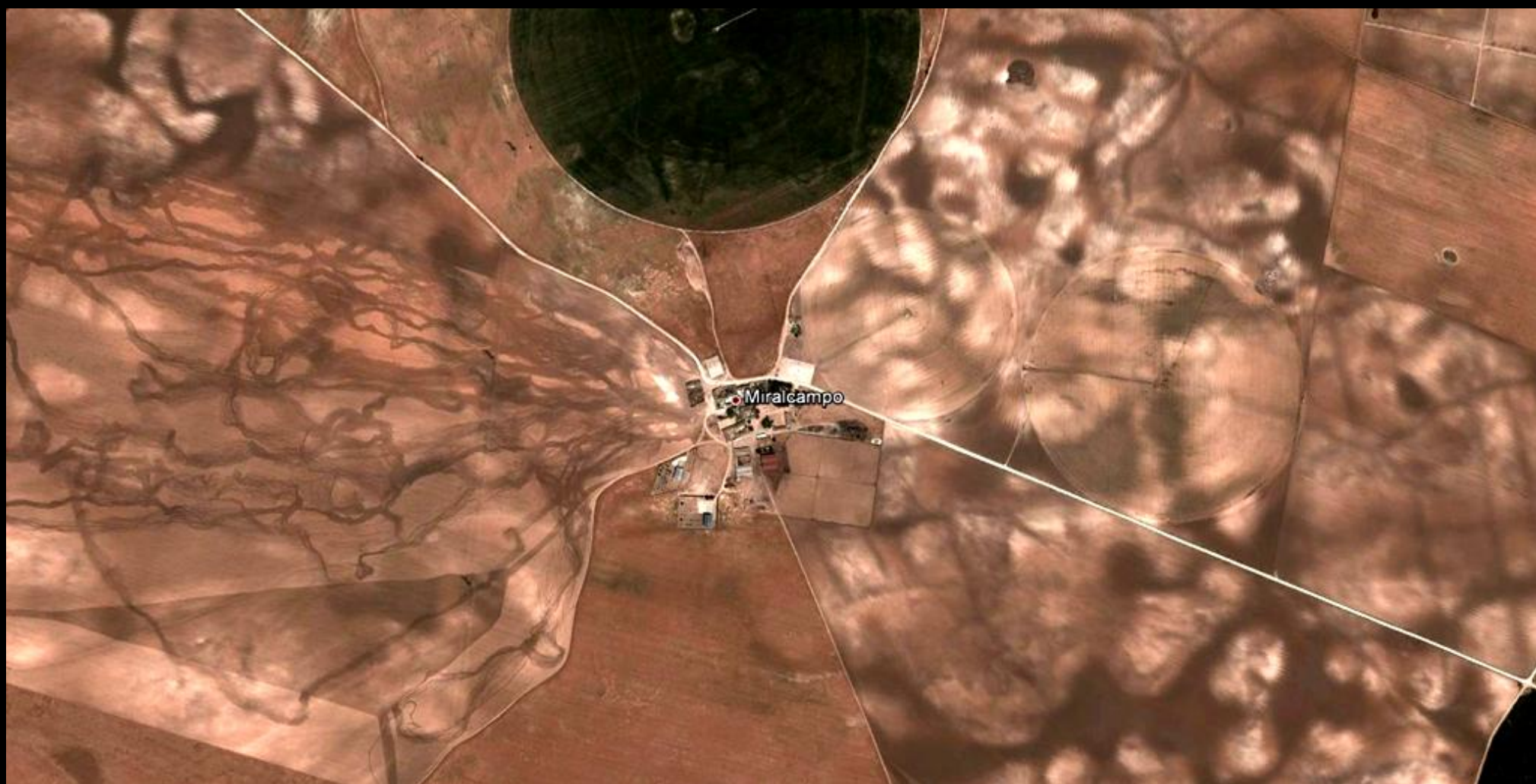

A mi siempre me sorprende la belleza del arte que te ofrece el campo.. cuando dejas que él te lo enseñe.



...Lo mires por donde lo mires.

En el Terciario de La Manchuela, Albacete. (por mtobarra-google)



Cretácicos carbonatados sub-horizontales o con bajo buzamiento.
Zona de La Espartosilla. SE Hoja de Valdeganga, Albacete.



Cretácicos carbonatados sub-horizontales o con bajo buzamiento.
Zona de La Espartosilla. SE Hoja de Valdeganga, Albacete. N

Albacete-Valencia.

• Villavallente

• Carcelén

• Alatoz

• Pozo-Lorente

Entorno en la Hoja de Carcelén,
767. Albacete-Valencia.



Sima de La Higuera. En las calizas del Cretácico Sup. S de Villa de Ves. NE Hoja de Carcelén, Albacete. (por Ramón Azorín-Google)



Glacis del Cuaternario. NE de Villavaliante, Albacete. NW Hoja de Carcelén.



Glacis del Cuaternario sobre calizas del Cretácico. NW Sierra de Peña Rubia, NE de Villavaliante, Albacete. NW Hoja de Carcelén.



En el glacis del Pleistoceno, Cuaternario, al N de Alatoz, Albacete. NE Hoja de Carcelén. (2 imágenes)

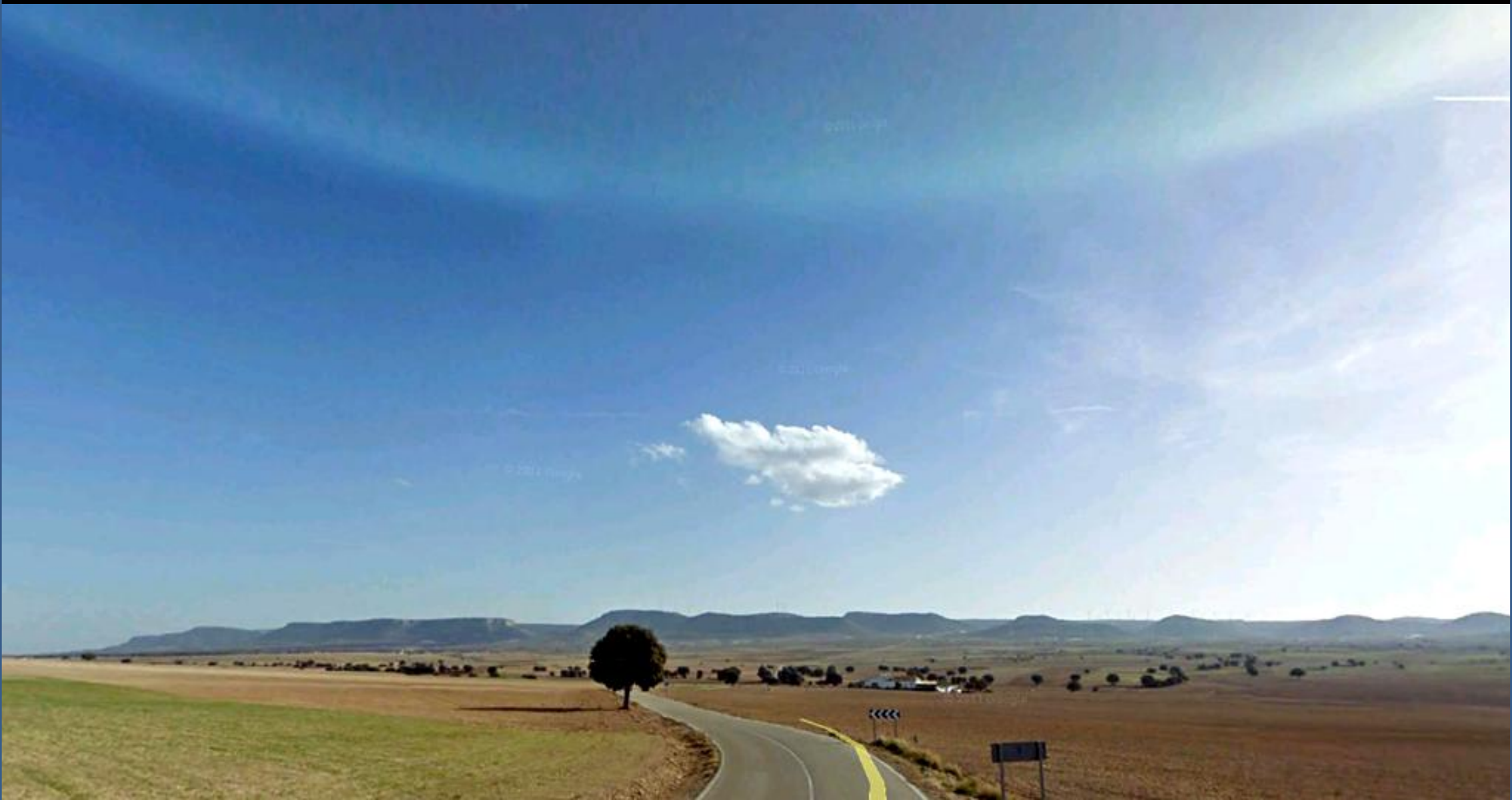

En el glacis del Pleistoceno, Cuaternario, al N de Alatoz-Carcelén, Albacete. NE Hoja de Carcelén. Relieves Cretácicos.



Llanuras manchegas. Por el Glacis del Pleistoceno, Cuaternario.
De Albacete a Carcelén. NW Hoja. (por Alejandro Tebar-Google)



Relievs Cretácicos sub-horizontales entre el S de Alatoz y Peña Rubia. Centro E Hoja de Carcelén, Albacete.

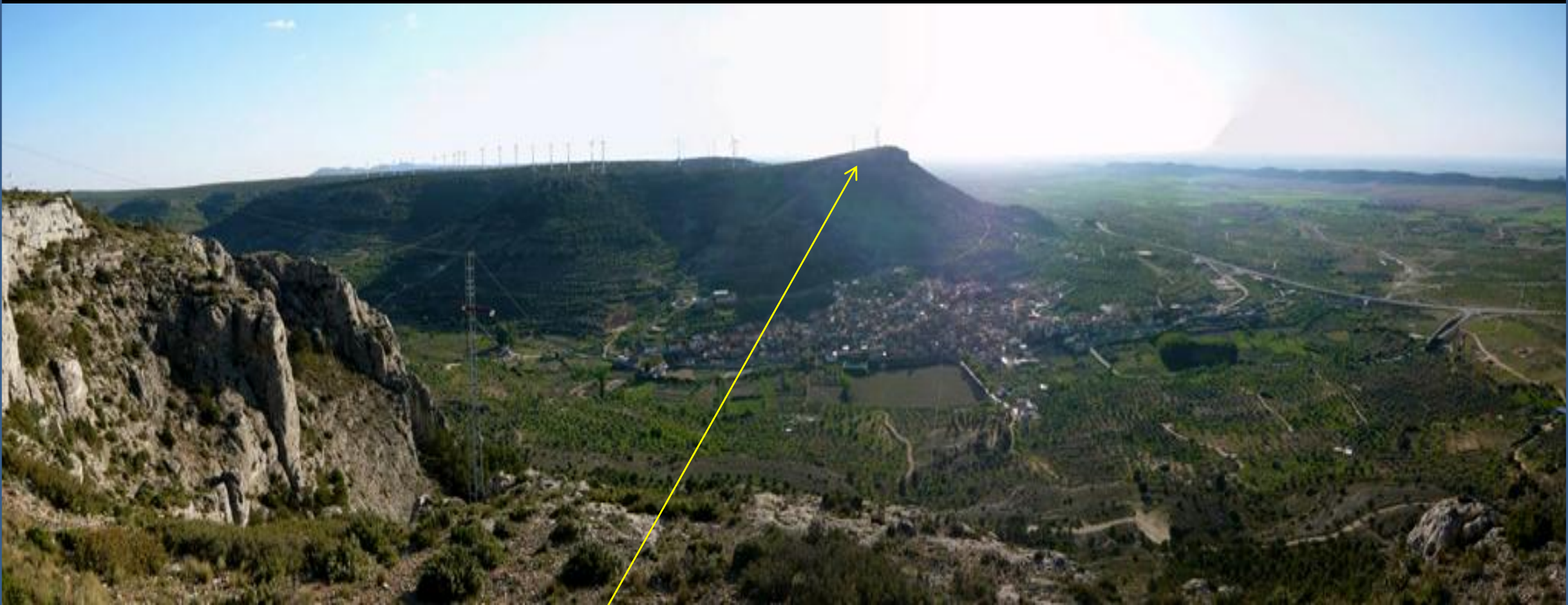

Carcelén y Peña Negra, desde la Piedra del Mediodía- al E . Relieves calizos del Cretácico Sup. El pueblo en derrubios de ladera y Glacis del Pleistoceno a la derecha. E Hoja. (por Franjopesas-Google)



Panorámica de Pozo Lorente, Albacete. SW Hoja de Carcelén.
Cuaternarios y Cretácicos en cerros laxos. (por ALC-Google)



Relieves de calizas del Cretácico Sup.-sub-horizontales o con bajo buzamiento- entre depósitos de ladera Cuaternarios. SE de Pozo Lorente, Albacete. SW Hoja de Carcelén.



*Tal vez La Mancha de Albacete sea el ir a salir de casi cualquiera de sus pueblos y encontrarte el infinito. . .
Habrá que seguir mirando .. en el archivo 2.*