



Archivo 3.

Paseo Geológico por Albacete.

Por Luis Ángel Alonso Matilla.

Aina (por Vega per-Google)



Iremos dejando las llanuras manchegas y nos adentraremos en la Sierra de Alcaraz y el Río Mundo y.



(por jovidope-google)

Que sí, que seguimos en Albacete, en las cuarcitas del Barranco del Hocino.



Y llegamos al sur de esta provincia que tantas sorpresas nos regala con su luz y sus salvajes contrastes.

El **Archivo 3 del Paseo Geológico por Albacete** es un 'sinvivir' de paisajes que parecen secuestrados de otras geografías. Una paleta de colores inesperados, en unos cuadros panorámicos que nadie creía que pudieran darse en estas tierras manchegas. Y sí, están. Para que tu los recorras, los admires, los retrates y amplíes esta selección que te regalo. En otras ocasiones ya te he enseñado como lo he hecho yo, con la ayuda del Mapa Geológico de España, a escala 1:50.000, del IGME. En esta ocasión de las siguientes Hojas: Bienservida, 840 -Siles, 865; Alcaraz, 841; Lietor, 842; Hellín, 843; Ontur, 844; Yeste, 866; Elche de La Sierra, 867; Isso, 868- Jumilla, 869- Calasparra, 890; Yetas de Abajo, 888; Moratalla, 889 y Nerpio, 909.

Pero antes de ir al campo prepara la excursión, no solo con los mapas, sino con la ayuda de las muchas otras imágenes que te encuentras en Google-Earth, a cuantos fotógrafos- sobretodo las de 'acusticalennon' – hemos de darles las gracias. Que te diviertas e ilusiones. Y no te olvides de repasar la última imagen. Un saludo de Luis Angel Alonso Matilla.

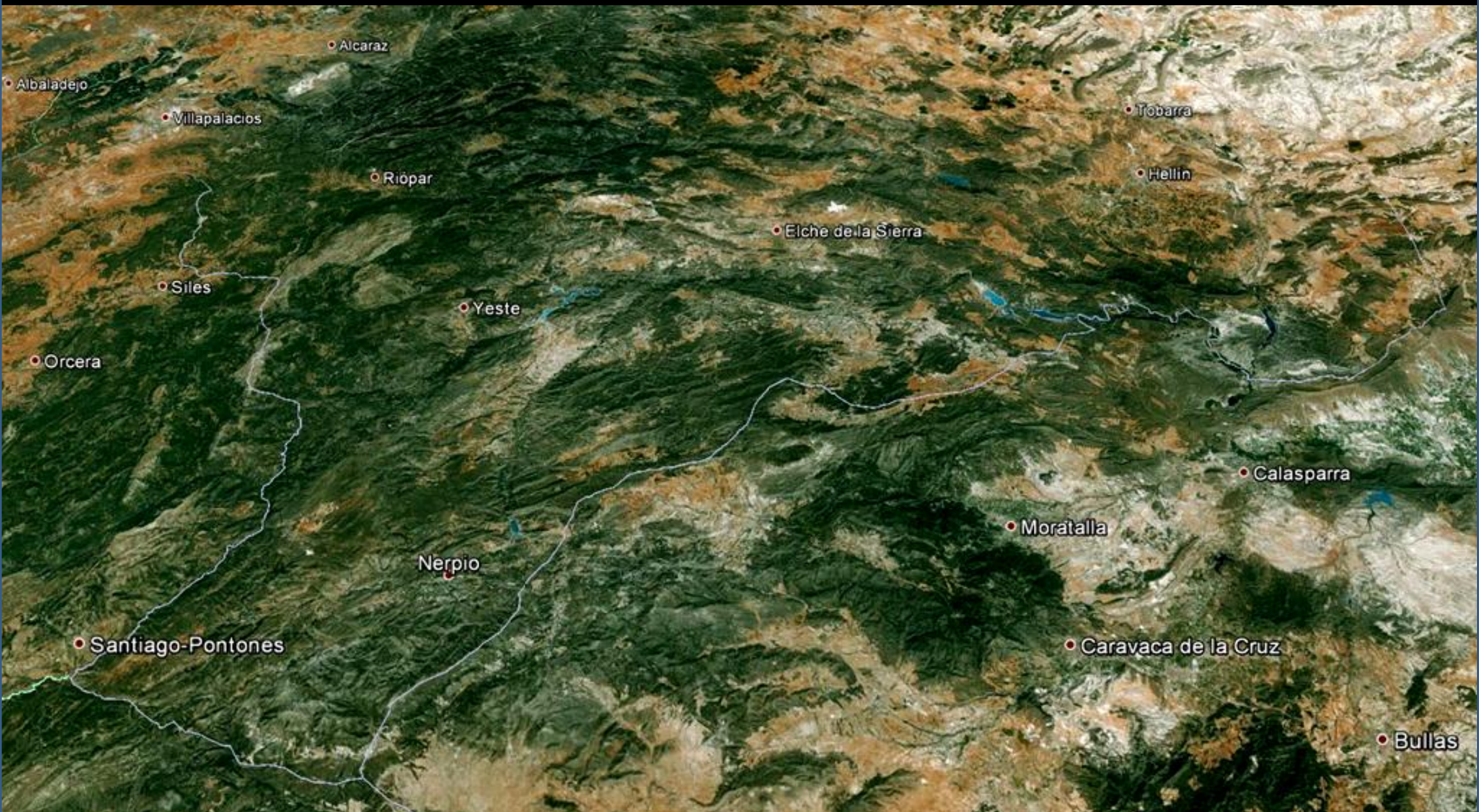

Perspectiva desde el S- relieve realizado- del sur de la provincia de Albacete.

Ciudad Real- Albacete

ta Cruz de los Cábanos

• Albaladejo

• Salobre

• Villapalacios

• Bienservida



Laguna El Palomar. Alcaraz, Albacete. NE Hoja de Bienservida. (por jorgejpa-google)



Cuarcitas del Tremadoc, Ordovícico Inf. Sierra del Relumbrar, Alcaraz, Albacete. Centro NE Hoja de Bienservida. (por er_tute-google)



Cuarcitas Armóricas del Arenig, Ordovícico Inf. Cerca del balneario de Salobre. E Hoja de Bienservida, Albacete. (por er_tute-google)



Estrecho del Hocino. Cuarcitas Armoricanas del Arenig, Ordovícico Inf. Centro E Hoja de Bienservida, Albacete. (por batanes-google)



Estrecho del Hocino. Cuarcitas Armricanas del Arenig, Ordovícico
Inf. Centro E Hoja de Bienservida, Albacete. (por jesusiraquel-google)



Poza en el Río Salobre, Estrecho del Hocino. Centro E Hoja de Bienservida, Albacete. (por batanes-google)



Plano de deslizamiento en las arcillas rojas y areniscas del Triásico Keuper, al NW de Salobre. E Hoja de Bienservida, Albacete.

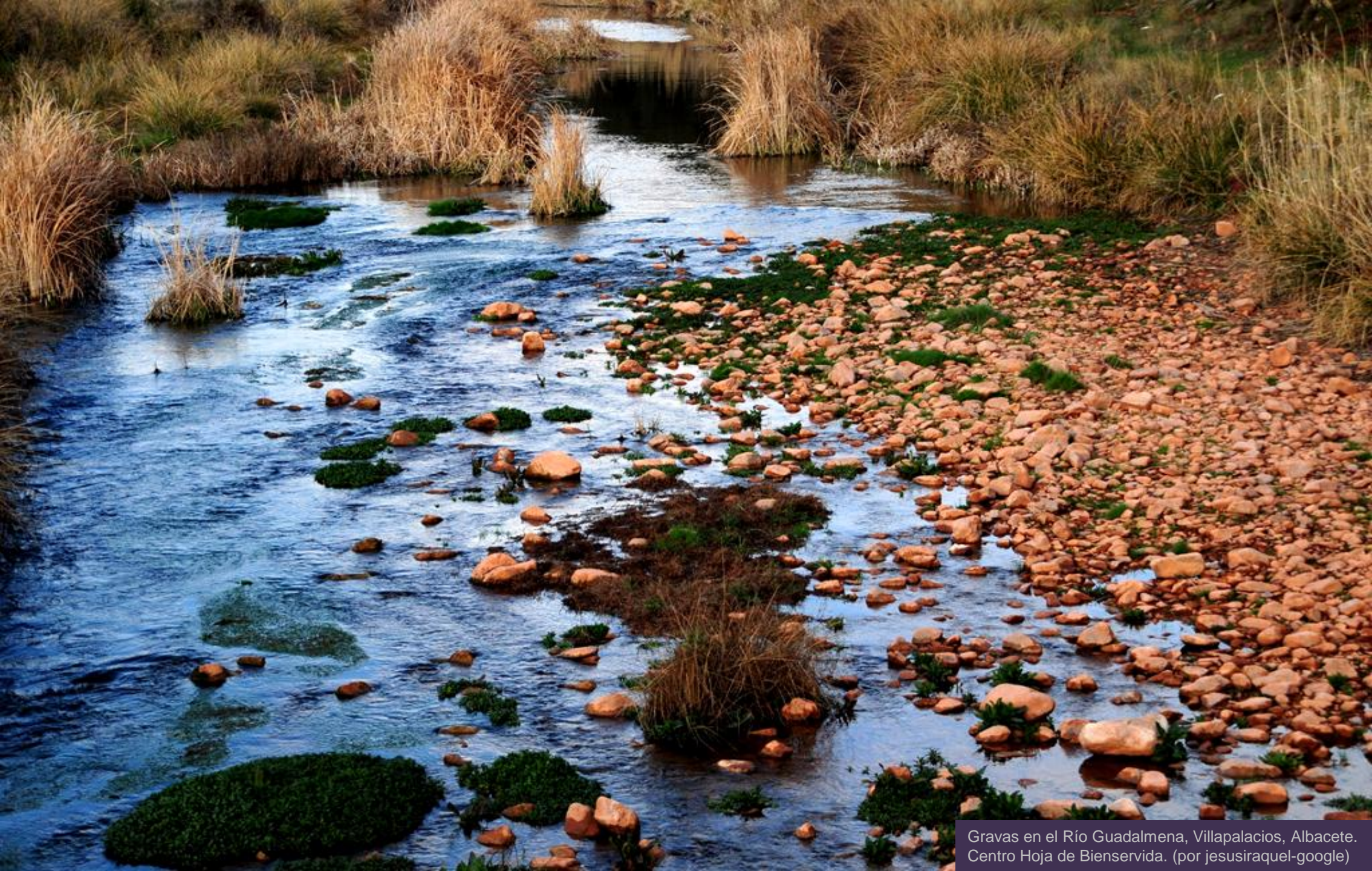

Gravas en el Río Guadalmena, Villapalacios, Albacete. Centro Hoja de Bienservida. (por jesusiraquel-google)



Dolomías del Lías, Jurásico Inf., y arcillas de descalcificación.
SE de Salobre. E Hoja de Bienservida. Albacete



Al E de Villapalacios, Albacete. Centro S Hoja de Bienservida. (por jesusiraquel-google)



Alcaraz

Paterna del Madera

Bogarr

Entorno en la Hoja de Alcaraz, 841. Albacete.



Campos desde el SW de Alcaraz en terrenos Mesozoicos. Albacete. NW Hoja. (por ppblasi-google)



Arcillas y arenas del Triásico Inf. NW de Alcaraz- SW de la de Robledo, Albacete. NW Hoja. (por Joan Felip-Google)



Calcarenitas del Mioceno, Terciario. SE de Alcaraz, Albacete. NW Hoja. (por sherpaplumanegra-google)



Dolomías del Lías, Jurásico Inf. NE de Vianos, Albacete. NW Hoja de Alcaraz.



Detalle de anterior: Dolomías del Lías, Jurásico Inf. NE de Vianos, Albacete. NW Hoja de Alcaraz. (por zaepa-google)



Dolomías del Lías, Jurásico Inf. NE de Vianos, Albacete. Los Batanes. NW Hoja de Alcaraz.



Peligrosidad en carretera local. Dolomías del Lías, Jurásico Inf. NE de Vianos, Albacete. NW Hoja de Alcaraz.



Deslizamientos de ladera en talud en margas del Lías,
Jurásico Inf. E de Riomenal. NE Hoja de Alcaraz, Albacete.



Triásico Indiferenciado, arcilloso y con yeso. E de Riomenal. NE Hoja de Alcaraz, Albacete.



Triásico Indiferenciado, arcilloso y con yeso?. E de Riomencal.
NE Hoja de Alcaraz, Albacete. Vete a comprobarlo en el campo.



Triásico Indiferenciado, arcilloso. E de Riomencal. NE Hoja de Alcaraz, Albacete.



Deslizamiento 'saneado' de depósito de ladera y margas probablemente del Jurásico Inf. N cerro Bañadero. N Centro Hoja de Alcaraz, Albacete.



Actuación con mallazo y escalonado en talud de depósito de ladera y margas probablemente del Jurásico Inf. N cerro Bañadero. N Centro Hoja de Alcaraz, Albacete.



Deslizamiento 'saneado' de calizas y margas, falladas, probablemente del Jurásico Inf. E de Riomencal, Sierra de Alcaraz. N Centro Hoja de Alcaraz, Albacete.



Salto de agua en El Peralejo, Paterna del Madera, Albacete.
Centro N Hoja de Alcaraz. (por Samip 1701-Google)





Jurásico en la zona de La Molata y Los Batanes, W de La Mesta, NW Hoja de Alcaraz, Albacete. (porjlivo-google)



Nacimiento del Río Mundo en la Sierra de Alcaraz, Albacete. W Hoja. (por gorostiza-google)



Pequeñas fallas en los Triásicos indiferenciados al NE de Paterna de Madera, Albacete. Centro E Hoja de Alcaraz.



Inestabilidad de ladera en Dolomías y margas del Jurásico Inf. Tectonizadas. Mallazo. NE de Paterna de Madera, Albacete. Centro NE Hoja de Alcaraz.



Dolomías del Liásico, Jurásico Inf., karstificadas. Río Bogarra, W del pueblo. E Hoja de Alcaraz, Albacete. (por austicalennon-google)



Bogarra y cerros carbonatados del Jurásico, El Padrastró. E Hoja de Alcaraz, Albacete. (por pepeelherrero-google)

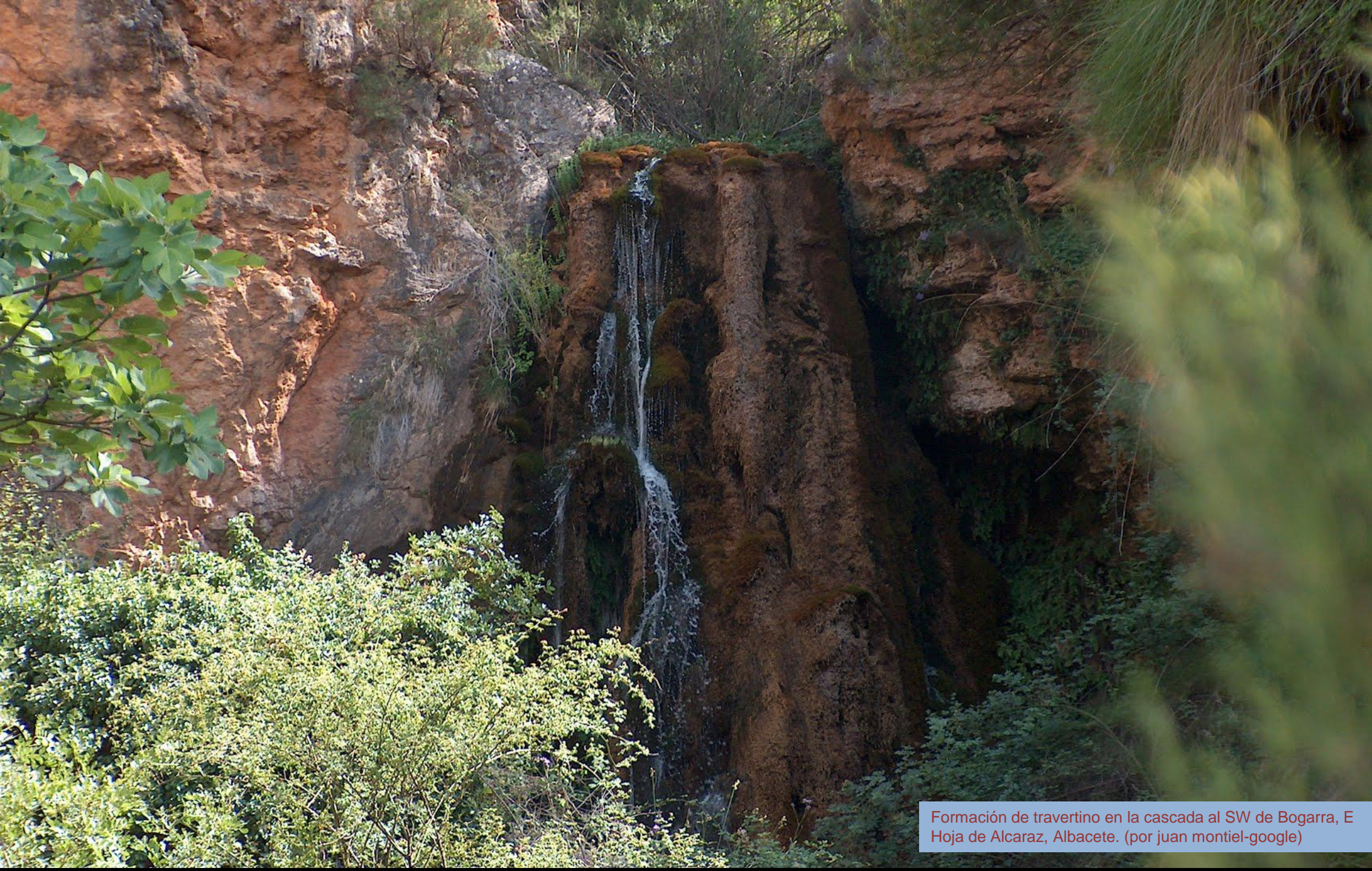

Formación de travertino en la cascada al SW de Bogarra, E Hoja de Alcaraz, Albacete. (por juan montiel-google)



Alto del Gallinero. Relieves Jurásicos carbonatados. SW Hoja de Alcaraz. Albacete. (por Carlos Alcaraz-Google)



Portillo de La Buitrera. Relieves Jurásicos carbonatados. SW Hoja de Alcaraz. Albacete. (por ajvm-google)



Jurásico margo-carbonatado, tectonizado. S de Zapateros, Albacete. SW Hoja de Alcaraz.

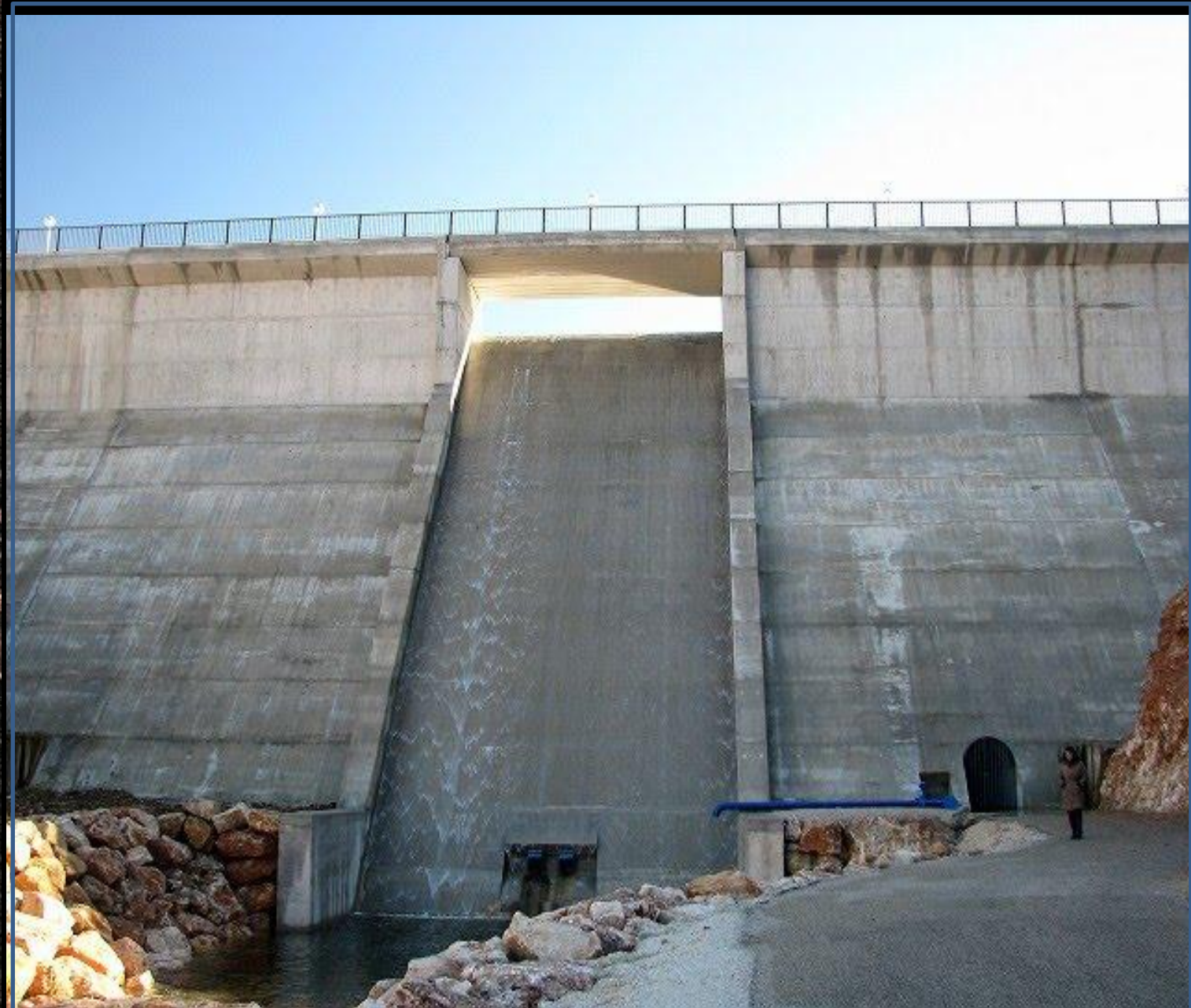

Presa de Zapateros entre Jurásicos. S del pueblo. SW Hoja de Alcaraz, Albacete. Cerrada. (por miguelr12000-google)

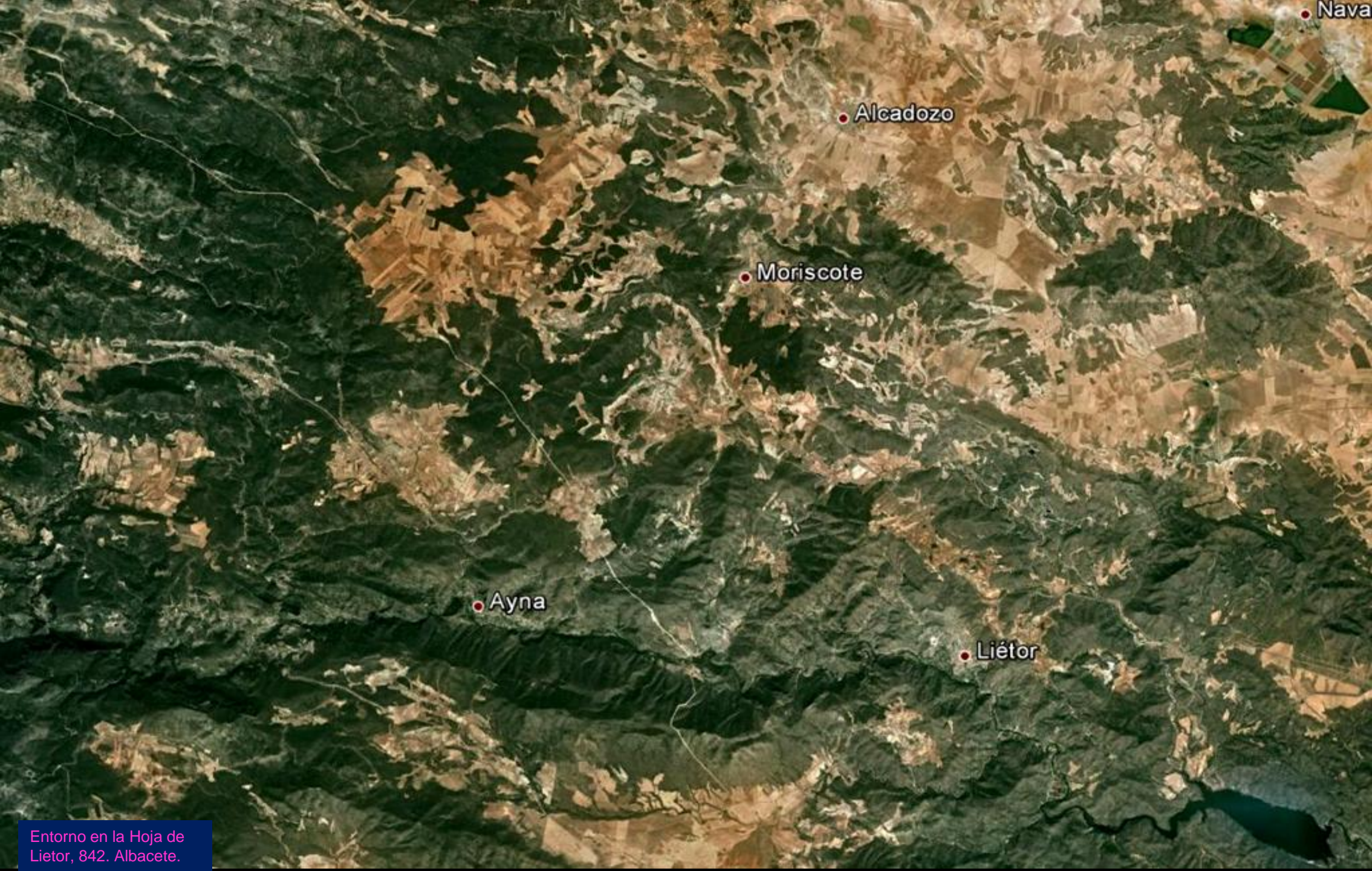

• Nava

• Alcadozo

• Moriscote

• Ayna

• Liétor



CM-3216

Taludes inestables en margas del Liásico, Jurásico Inf. NW, entrada al pueblo de La Dehesa. Albacete. Centro E Hoja de Lietor.



Calizas/dolomías del Dogger, Jurásico Med. Muela de Royo-Odrea, Albacete. SW Hoja de Liétor. (por anuski-bn-google)



Calizas/dolomías del Dogger, Jurásico Med. Peña de Santa María de lo Alto. Ayna, Albacete. SW Hoja de Lietor. (por marathoniano-google)



Calizas/dolomías del Dogger, Jurásico Med.
W de Ayna, Albacete. SW Hoja de Liétor.



Es otro Albacete, el de los Jurásicos revelados. W de Ayna. SW Hoja de Liétor.



Vega del Río Mundo. Ayna. SW Hoja de Liétor. (por Vega per-Google)

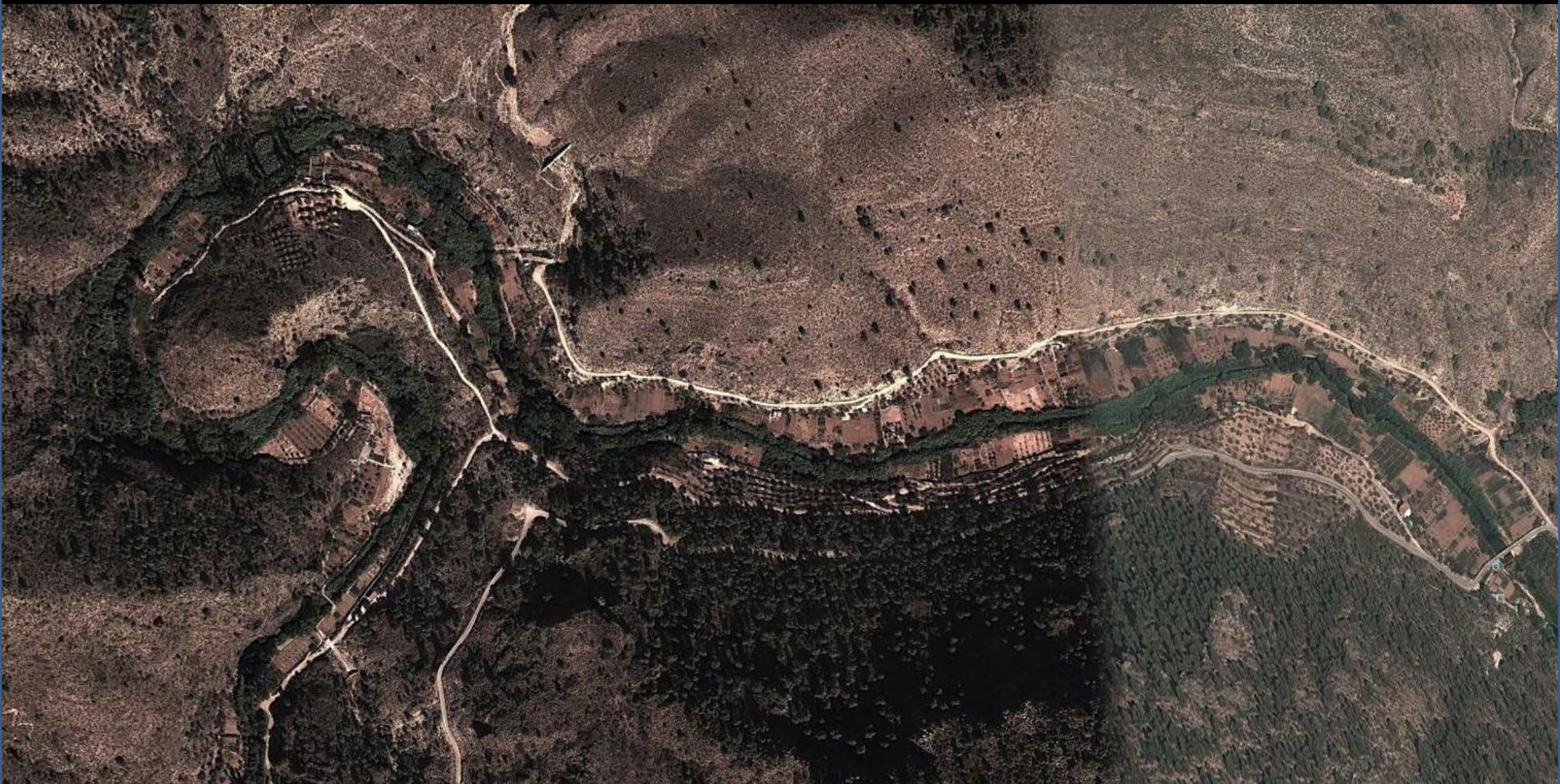

Meandros del Río Mundo entre los Jurásicos al W de Litor. S Centro Hoja.



Embalse de El Talave, Río Mundo. SE Hoja de Liétor, Albacete.



Calizas y dolomías del Dogger, Jurásico Med. Embalse de El Talave, Río Mundo. SE Hoja de Lietor, Albacete. (por Antonio Callejas Gallar-Google)



Cerrada del Embalse de El Talave, Río Mundo. SE Hoja de Lietor, Albacete. (por Antonio Callejas Gallar-Google)

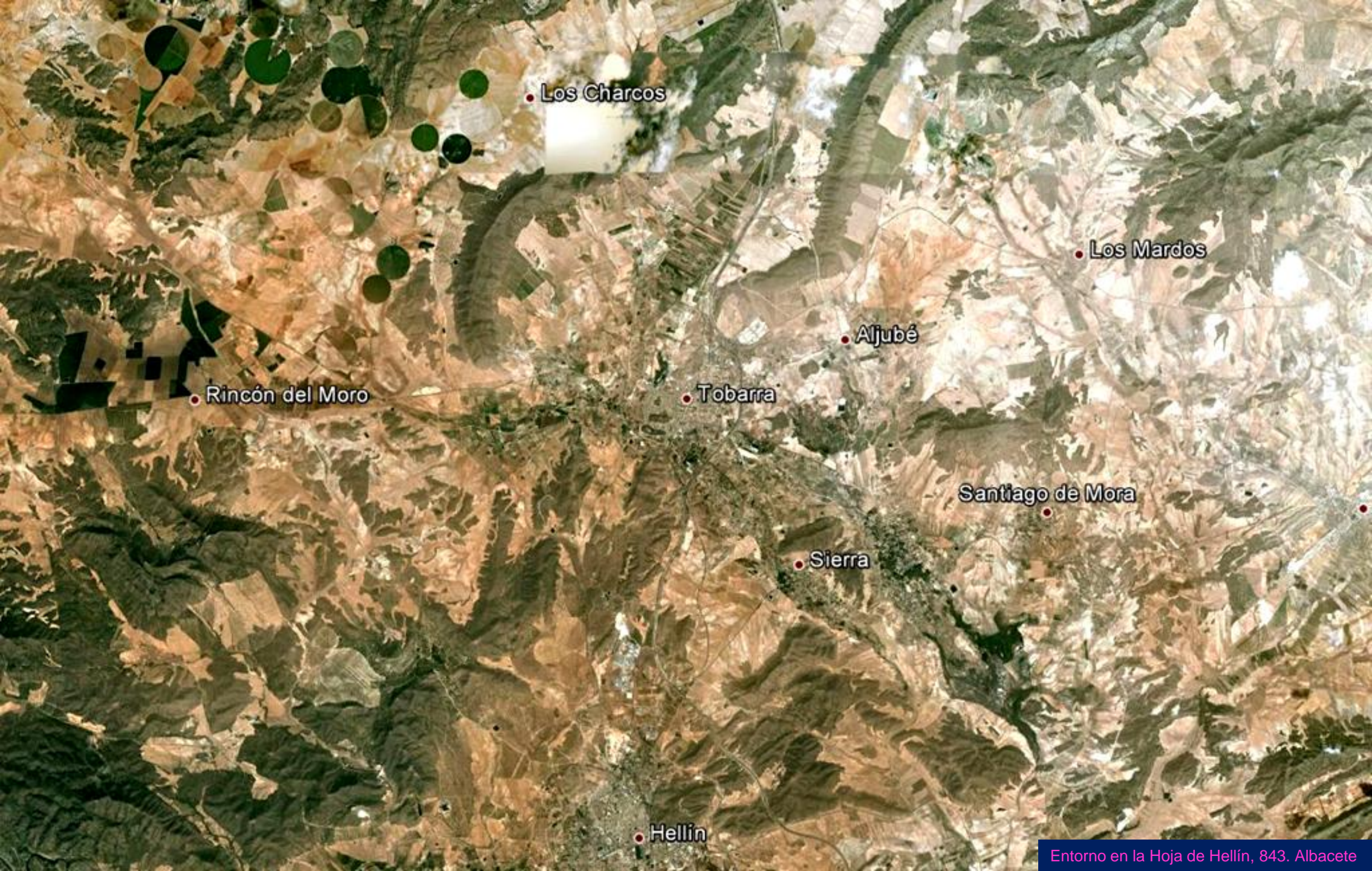

• Los Charcos

• Los Mardos

• Aljubé

• Tobarra

• Rincón del Moro

• Santiago de Mora

• Sierra

• Hellín



Sierra de Abenuj, Tobarra, Albacete. Terciarios con suaves relieves de cotas Jurásicas. NW Hoja de Hellín. (por JuantiAmo-Google)



Por terrenos del Holoceno, Cuaternario, al SE de Villegas (Mardos), Albacete. NE Hoja de Hellín.



En terrenos del Mio-Plioceno. Al fondo dolomías y calizas del Jurásico Inf-Med., Sierra del Pico Abenuz, Balneario de La Pestosa, W de Tobarra, Centro E Hoja de Hellín. (por José Rafael Navarro-Google)



En terrenos del Mioceno Med-Sup. Al fondo dolomías y calizas del Jurásico Inf-Med., Lomas de Zafrá, SW Hoja de Hellín. Albacete. (por Antonio Callejas Gallar-Google)



Dolomías y calizas del Jurásico Inf-Med., con cabalgamientos. Sierra del Pino. E de Hellín, S W Hoja. Albacete.



Detalle de anterior: Dolomías y calizas del Jurásico Inf-Med., con cabalgamientos. Sierra del Pino. E de Hellín, S W Hoja. Albacete.

Albacete- Murcia.

• Ontur

• Albatana

• Fuente del Pino

• La Alquería



Terciarios y cerros Jurásicos al W de Sierra Parda. NW Hoja de de Ontur, Albacete.

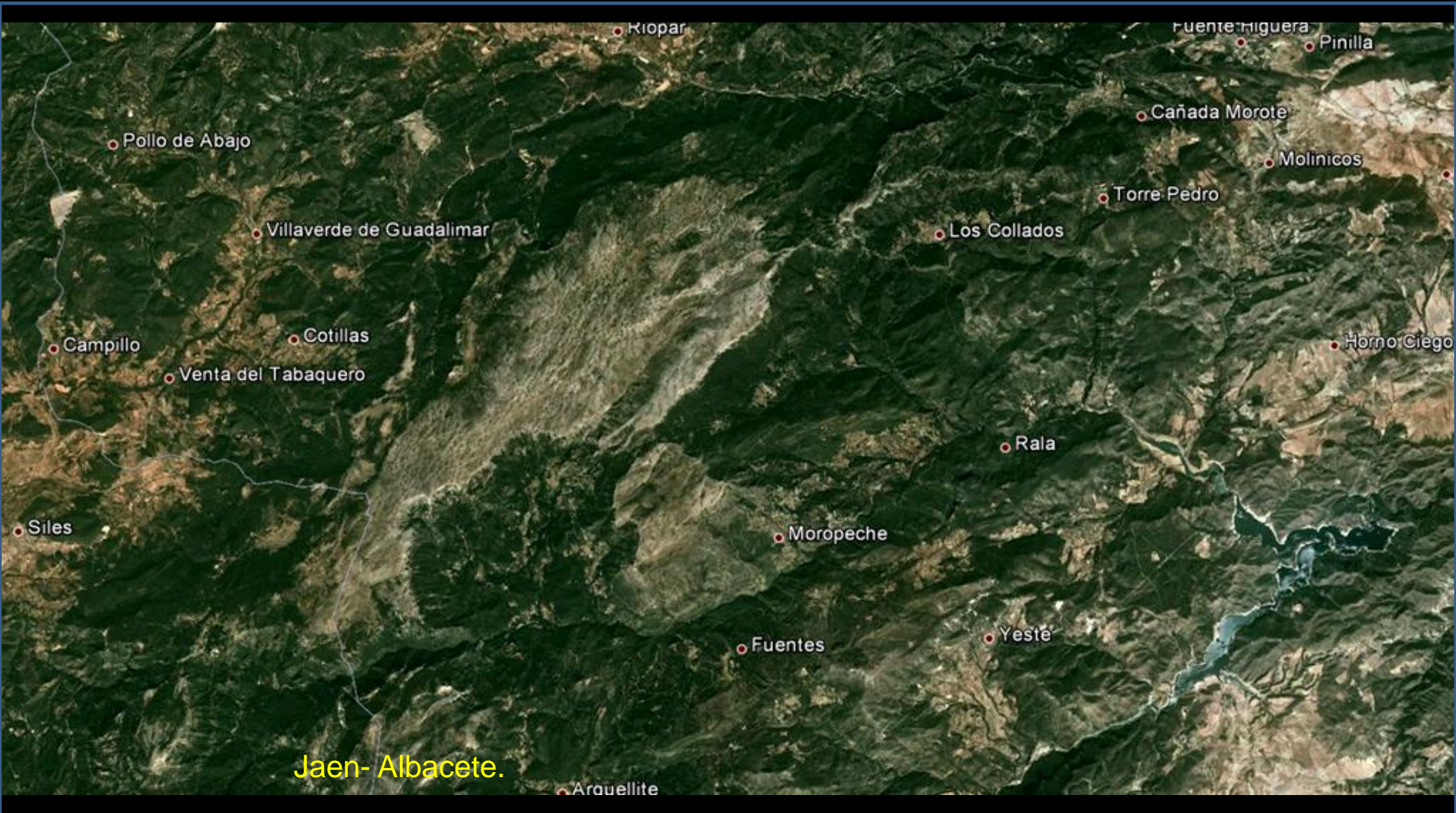

Jaen- Albacete.

Entorno en las Hojas: E de la de Siles, 865, y Yeste, 866. Jaén- Albacete.



Qual una imagen del Japón y resulta ser Asbacete.. Qué cosas

En Villaverde de Guadalimar, relieves Jurásicos.(por F.Villar.-Google)



Travertinos en el nacimiento del Río Turruchel. Bienservida. NE Hoja de Siles, Albacete. (por juantansolo-google)



Dolomías del Liásico, Jurásico Inf. Pico de La Sarga, Villaverde del Guadalimar, Albacete. SE Hoja de Bienservida- NE Hoja de Siles. (por Ianle12-google)

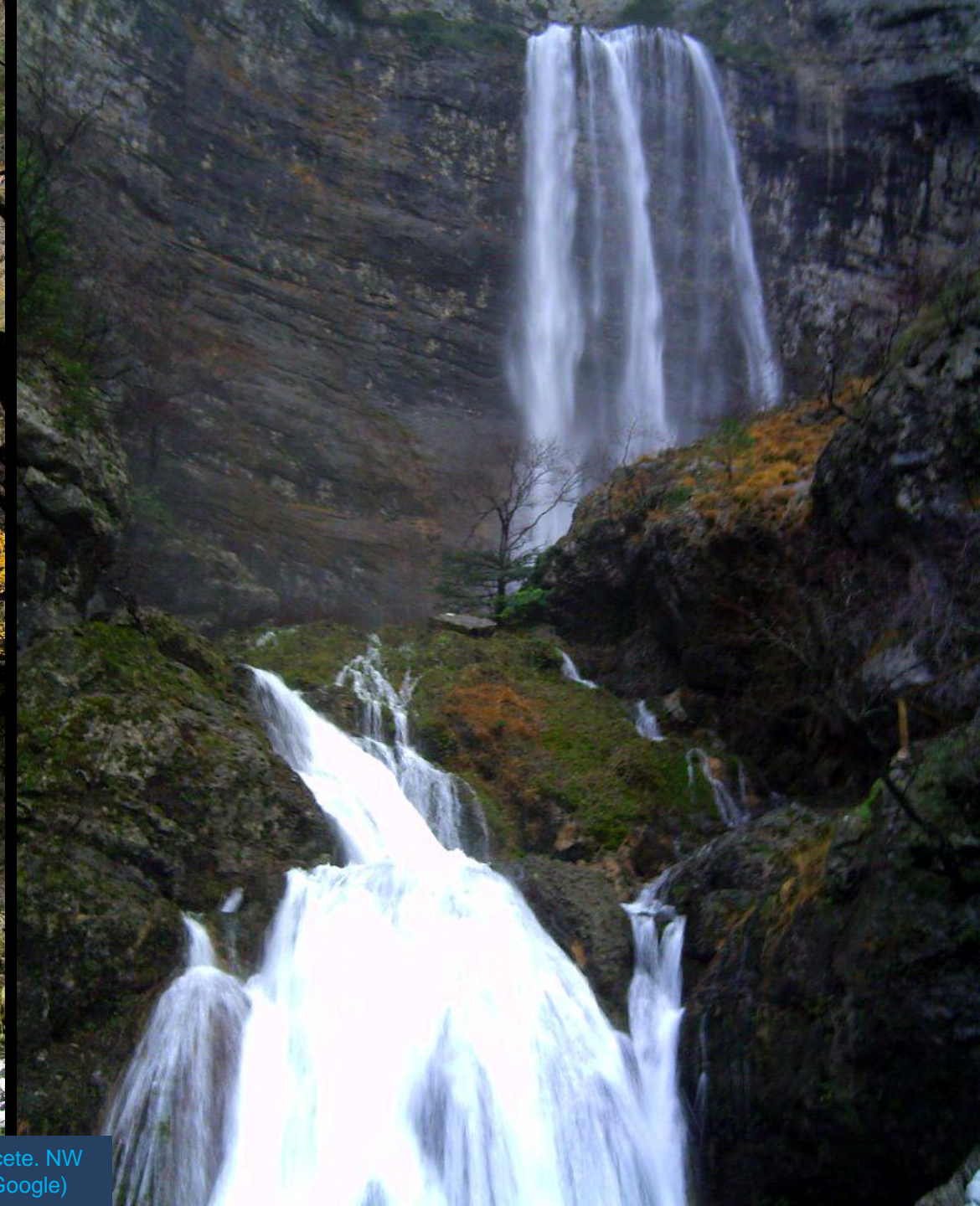

Los Chorros, Río Mundo, Riopar, Albacete. NW
Hoja de Yeste. (por Ruth/padre e hijo-Google)



Río Mundo a su paso por Mesones (Molinicos), Albacete.
N Centro Hoja de Siles.(por ramon plano-google)



Proceso de descalcificación en las rocas carbonatadas Jurásicas del SW de Quejigal, Albacete. N Centro Hoja de Siles.



Pequeña falla en las dolomías del Lías, Jurásico Inf.
SW de Quejigal, Albacete. N Centro Hoja de Siles.



Zona tectonizada entre materiales Trásico- Jurásico Inf. SW de Quejigal, Albacete. N Centro Hoja de Siles.



Triásicos indiferenciados sub-verticales, y probable zona de cabalgamiento con Lías Inf. SW de Quejigal, Albacete. N Centro Hoja de Siles.



Detalle de anterior: Mallazo sobre probable zona de cabalgamiento Trías Indiferenciado con Lías Inf. SW de Quejigal, Albacete. N Centro Hoja de Siles



Taludes subverticales con mallazo en probables materiales margosos del Liásico Inf. Jurásico, S de Querijal Albacete. N Centro Hoja de Siles.



CM-412

Taludes subverticales con mallazo en probables materiales margosos del Liásico Inf. Jurásico, tectonizados. S de Querijal Albacete. N Centro Hoja de Siles.



Taludes subverticales con mallazo en probables materiales margosos del Liásico Inf. Jurásico. S de Querijal Albacete. N Centro Hoja de Siles.



CM-412

Desde mismo sitio de la anterior: Materiales margosos con niveles dolomíticos del Liásico Inf. Jurásico. SW de Querijal Albacete. N Centro Hoja de Siles.



El Jurásico en el nacimiento del Río Mundo. Riopar, Albacete. NW Hoja de Siles. (por Japo-Google)



Cascadas entre rocas carbonatadas mesozoicas en El Calar, nacimiento Río Mundo. Riopar, Albacete. NW Hoja de Siles. (por Manuel Pedrero-Google)



Túnel sin revestir en las dolomías/calizas falladas y karstificadas del Jurásico. SW de Molinicos, Albacete, NE Hoja de Siles. (por pedro0550-google)



Ricas carbonatadas Jurásicas de El Cambrón, entre Jaén y Albacete, E Hoja de Siles. (por lanle12-google)



Calar del Río Mundo y El Cambrón. Relievs carbonatados Jurásicos. SW Hoja de Yeste. (por F.Villar-Google)



Rio Segura a su paso por el S de Villaverde de Guadalimar, Albacete. NW Hoja de Yeste. (por Claude333-Google)



Dolomías/calizas falladas y karstificadas del Jurásico. S de Molinicos, Albacete, Centro NE Hoja de Yeste. (por C.Murcia-Google)

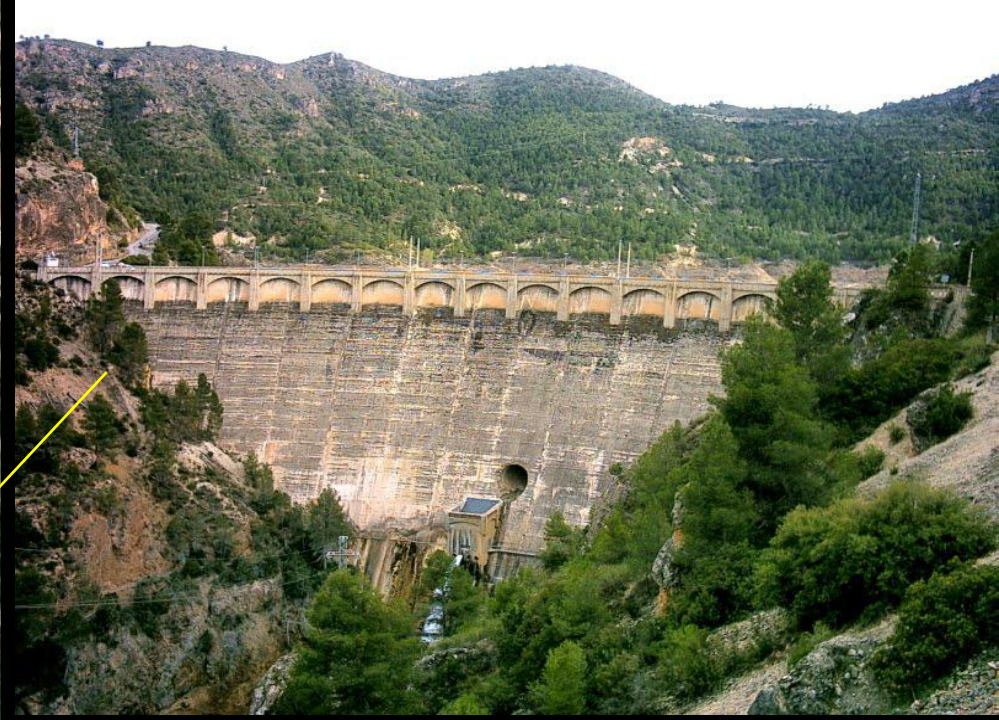
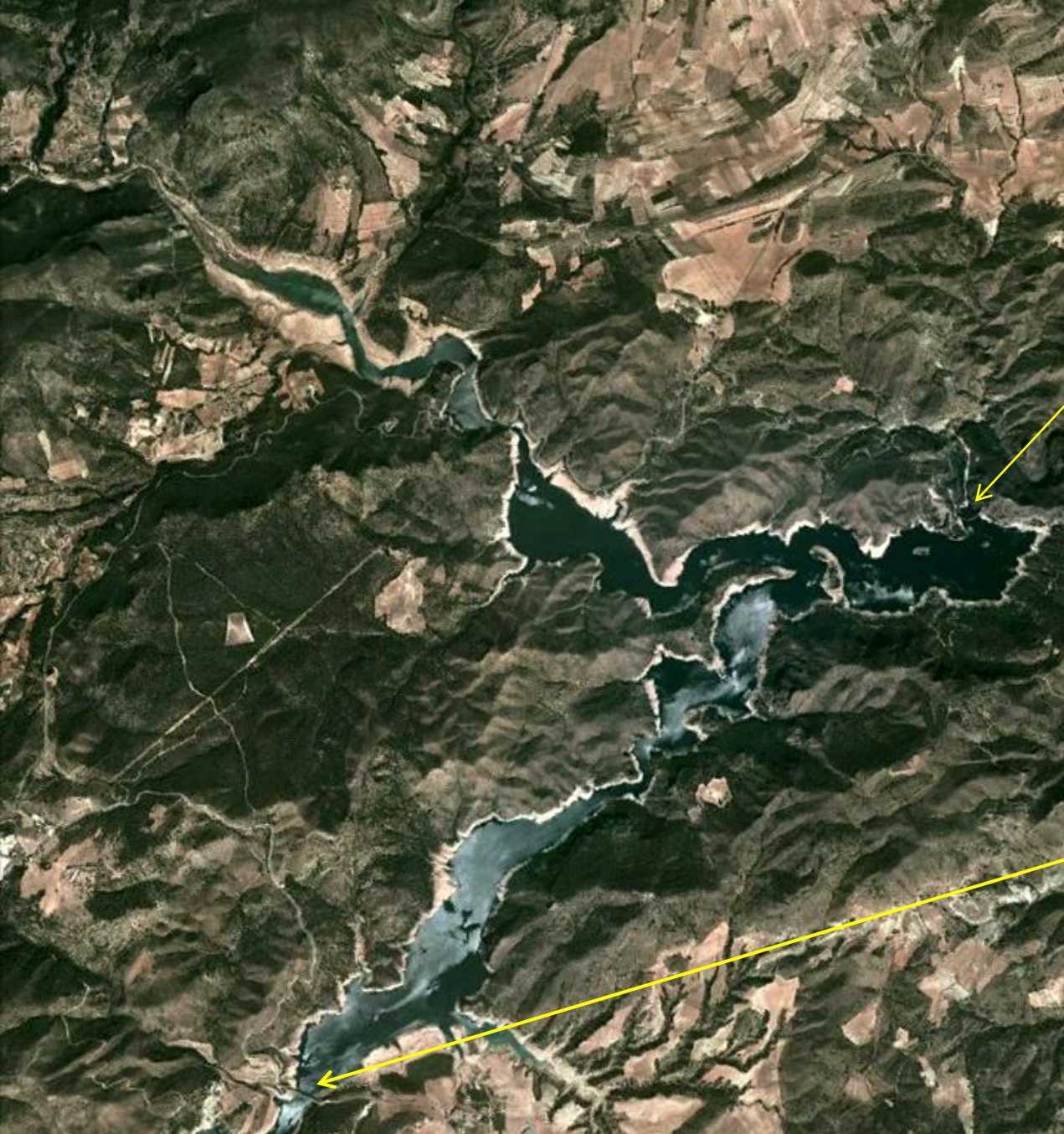

Embalse de La Fuensanta, Cretácico Inf. Yeste, Albacete. Carrada y Puente de La Vicaria. (por J.A.Ruiz Peñalver/ acusticalennon-Google)



Puente de La Vicaria entre los relieves del Cretácico Inf. Al S del Embalse de La Fuensanta, Yeste, Albacete. (por Antonio Callejas Gallar-google)



Puente en las calizas/dolomías Cretácicas en el Embalse de La Fuensanta, Yeste, Albacete. (por ppblasi-google)



Relieves carbonatados Mesozoicos- Cretácicos- en el Embalse de La Fuensanta, Yeste, Albacete. (por Antonio Callejas Gallar-Google)



Relieves carbonatados Mesozoicos- Cretácicos- en el Embalse de La Fuensanta, Yeste, Albacete. (por Antonio Callejas Gallar-Google)



Sierra de Los Molares, S del Embalse de La Fuensanta, Yeste, Albacete. Cretácico. SE Hoja. (por Antonio Callejas Gallar-Google)



Calar de La Sima. Relieves carbonatados mesozoicos, tectonizados. E de Siles. SW Hoja de Yeste. (por javitus-google)

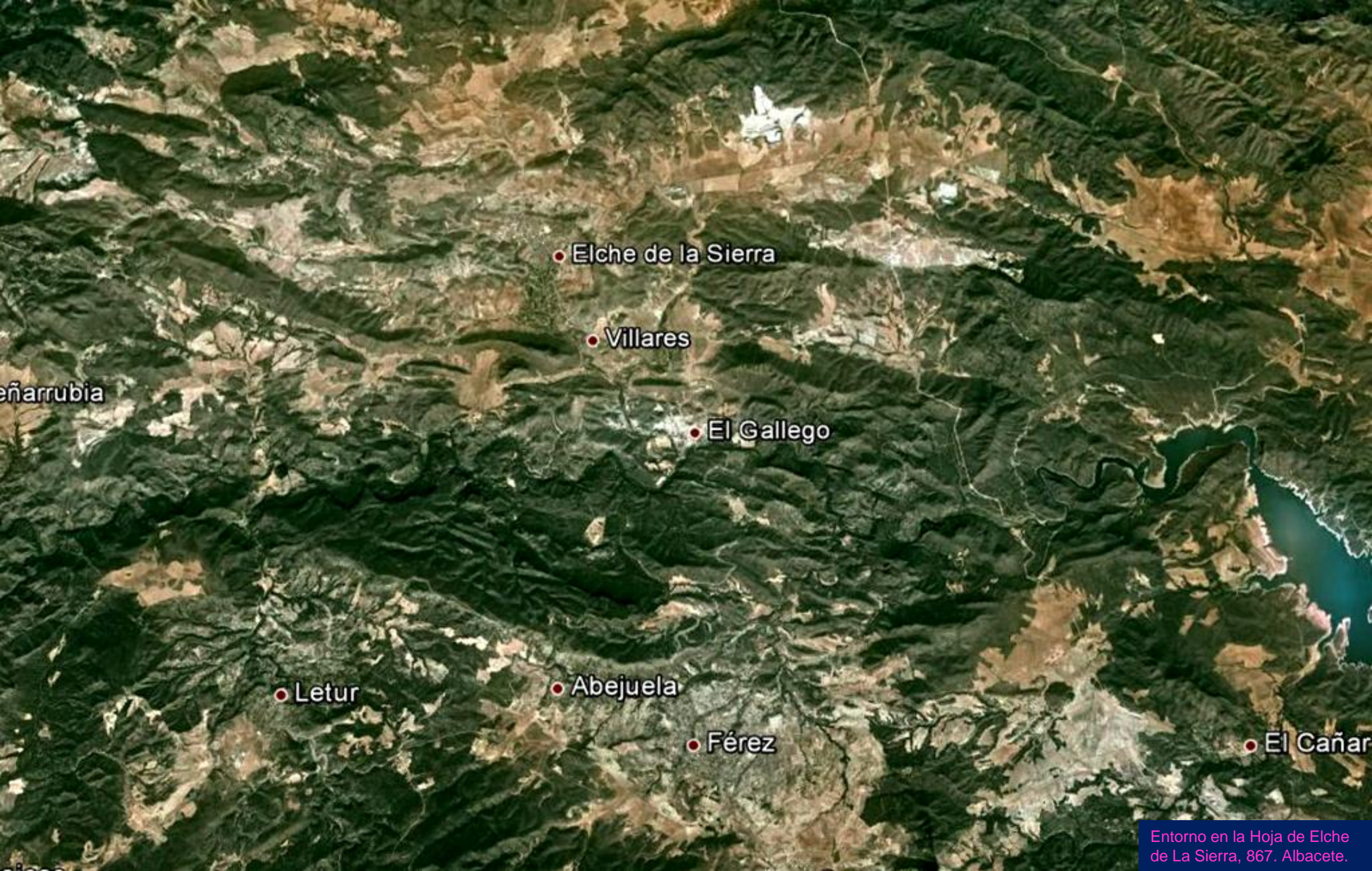

• Elche de la Sierra

• Villares

• El Gallego

• Peñarubia

• Letur

• Abejuela

• Férez

• El Cañar

Entorno en la Hoja de Elche de La Sierra, 867. Albacete.



Margas y calizas lacustres del Mio-Plioceno. S de Fuente del Taif. NW Hoja de Elche de La Sierra, Albacete.



Margas carbonatadas Albiense-Cenomaniense, Cretácico.
N de Elche de La Sierra, Albacete. N Centro Hoja.



Areniscas del Albiense, Cretácico Inf., falladas. N de Elche de La Sierra, Albacete. N Centro Hoja.



Calizas del Mioceno Inf., Terciario, y Cretácico?. E de Elche de La Sierra, Albacete. N Centro Hoja.



Calizas del Mioceno Inf., Terciario, tectonizadas.
E de Elche de La Sierra, Albacete. N Centro Hoja.



Detalle de la anterior. Mioceno Inf., Terciario, tectonizado.
E de Elche de La Sierra, Albacete. N Centro Hoja.



En zona anterior: Calizas del Mioceno Inf., Terciario, tectonizadas.
E de Elche de La Sierra, Albacete. N Centro Hoja.



Calizas del Dogger, Jurásico Med., en zona de cabalgamientos.
NE de Elche de La Sierra, Albacete. N Centro Hoja.



Calizas del Dogger, Jurásico Med., en anticlinal. Peña de San Blas. SW de Villares, S de Elche de La Sierra, Albacete. Centro E Hoja. (por cjcutmor-google)



Calizas del Aptense, Cretácico inf., Karstificadas, E de Peñarubia, Albacete, E Hoja de Elche de La Sierra. (por trialan-google)



Meandros encajados del Río Segura por los Jurásicos al NW del Embalse de El Cenajo. Albacete. SE Hoja de Elche de La Sierra. (por ppblasi-google)



Detalle de anterior: Río Segura por las calizas del Dogger, Jurásico Med., al NW del Embalse de El Cenajo. Albacete. SE Hoja de Elche de La Sierra. (por acusticalennon-google)



Embalse de El Cenajo. Albacete-Murcia. Hojas: SE de la de Elche de La Sierra- SW de la Isso. (por Zeus74-Google)



Embalse de El Cenajo. Albacete. SE Hoja Elche de La Sierra- (por Antonio Callejas Gallar-Google)





Zona de la cerrada- en Murcia- del Embalse de El Cenajo. (por Antonio Callejas Gallar-Google)



• Nava de Campaña

• Canada de Agra

• Cancarix

• Las Minas

Albacete- Murcia.

Entorno en las Hojas siguientes: Isso, 868; NE de la de Calasparra, 890; W de la de Jumilla. 869. Albacete- Murcia.



Dolomías/Calizas del Lias-Dogger, Jurásico. NW Hoja de Issó, Peñalavada, Albacete. (por xaumero-google)



Jurásicos de Peñalavada, Albacete, desde las Lomas de Juan de Murcia. Terciarios. NW Hoja de Isso, (por Antonio Callejas Gallar-Google)



Desde los Terciarios del NE de Mingogil, Albacete. NW
Hoja de Isso. (por Antonio Callejas Gallar-Google)



Río Mundo, Presa de San Diego. W de Mingogil, Albacete. NW Hoja de Isso. (por Antonio Callejas Gallar-Google)



Abrigo en las biocalcarenitas del Serravallense, Mioceno Med.
Terciario.W de Minateda. Centro N Hoja de Isso. (por JLuisSanag-Google)



Rocas carbonatadas, tableadas y tectonizadas del Jurásico, al N de Cancarix, Albacete, E Hoja de Issó.



Detalle de anterior: Cabalgamiento en las rocas carbonatadas, tableadas, del Jurásico, al N de Cancarix, Albacete, E Hoja de Isso.



Sierra de Los Donceles-con mayoría de dolomías/ calizas del Jurásico. Centro W Hoja de Isso. Albacete. (por Antonio Callejas Gallar-Google)



Desembocadura de Rambla de Agra en Río Mundo.



Jumillitas. Pitón volcánico del Plioceno, al W de Cancarix, Albacete, E Hoja de Issso. (por Antonio Callejas Gallar-Google)



Jumillitas. Pitón volcánico del Plioceno, al W de Cancarix, Albacete, E Hoja de Isso. (por Jumadogo-Google)



Mioceno, Terciario, N de Cenajo. SW Hoja de Isso, Albacete. (por acusticalennon-google)



El Río Mundo y los Miocenos, Terciarios de Yesares de Hellín, Albacete. S Centro Hoja de Isso. (por Francisco José Fajardo-Google)



*La imagen decía: Atardecer en los arrozales de Las Minas Hellín, Albacete. (por Andrés Campillo-Google).
Aunque se puede decir mucho más.*



Embalse de Camarillas. Meandro del Río Mundo. N del Embalse. Tras la cerrada. Cañón de los Almadenes. (por Manuel Sagredo Navarro/Antonio Callejas Gallar-Google)



Escarpes de calizas del Senoniense, Cretácico Sup. En la cerrada del Embalse de Camarillas. SE Hoja de Isso, Albacete. (por Antonio Callejas Gallar-Google)

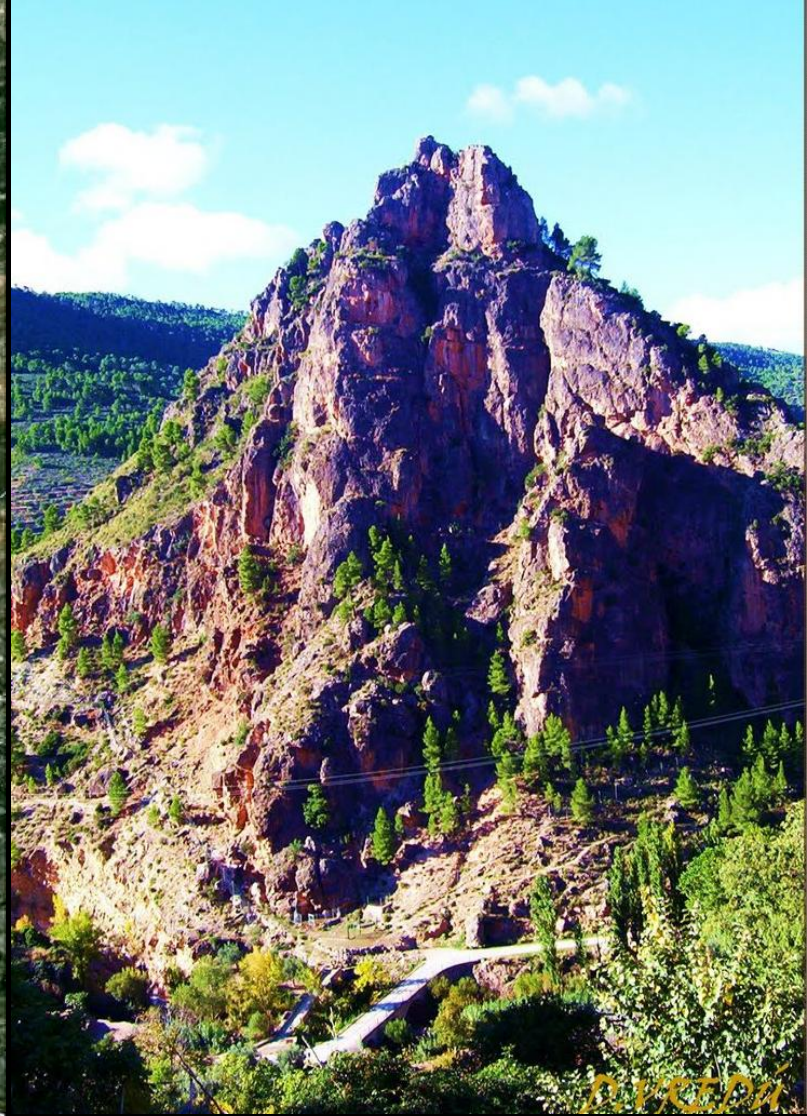
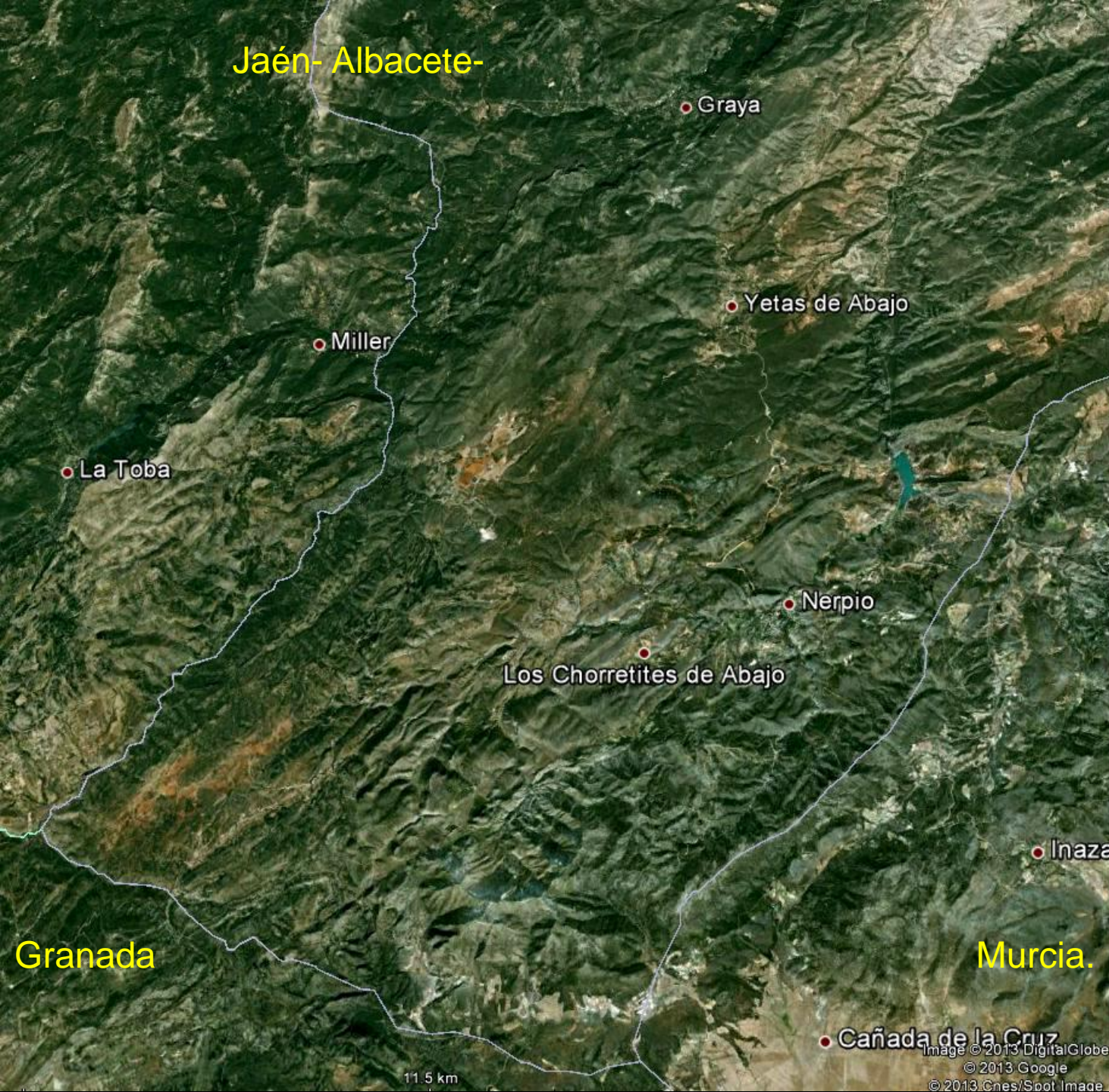

En la Sierra del Segura. (por D.Verdu-Google)

Entorno dentro de las Hojas de Yetas de Abajo- 888 y de Nerpio, 909. Jaén- Albacete- Granada-Murcia.

Image © 2013 DigitalGlobe
© 2013 Google
© 2013 Cnes/Spot Image



Paisaje en Cretácicos. Calar de La Sima. Albacete-Jaen. N Centro Hoja de Yetas de Abajo. (por acusticalennon-google)



Calizas del Cretácico Sup. Al fondo el cerro Mentiras. N Centro Hoja de Yetas de Abajo. Albacete. (por acusticalennon-google)



Calizas Cretácicas al NE de Sege, Albacete. NE Hoja de Yetas de Abajo. (por acusticalennon-google)



Calar de La Sima. Jaén- Albacete. Relieves carbonatados
NW Hoja de Yetas de Abajo.(por Jesús Cózar-Google)



Relieves carbonatados Mesozoicos. Al fondo Paules. Albacete. NW Hoja de Yetas de Abajo. (por acusticalennon-google)



Zona de La Muela de La Graya. Calizas del Mioceno Inf. Terciario. SE del Cortijo de La Ermita. Centro N Hoja de Yetas de Abajo. (por acusticalennon-google)



Talud vertical en las calizas del Cretácico, al SW de Los Chorreones, Albacete. NW Hoja de Yetas de Abajo.



Río Segura a su paso por el S de Parolix. Jaén-Albacete. Centro NE Hoja de Yetas de Abajo. (por acusticalennon-google)



Desde las calizas del Terciario de Peña La Roa. Centro W
Hoja de Yetas de Abajo. (por acusticalennon-google)



Por las areniscas del Cretácico Inf. SW de Sege, Albacete. Centro Hoja de Yetas de Abajo.



Calizas del Mioceno, Terciario, erosionadas. Al S de Tinada del Cabador, cercano a Gontar, Albacete. S W Hoja de Yetas de Abajo. (por acusticalennon-google)



Erosión en las calizas del Mioceno, Terciario. NW Morro de Los Calderones. SW Hoja de Yetas de Abajo. (por acusticalennon-google)



Peña del Almendro. Una preciosidad. Relieves carbonatados.. Bueno también. SW Hoja de Yetas de Abajo. (por acusticalennon-google)



Cueva del Gitano. Calizas del Cretácico. ? W de El Álamo. SW Hoja de Yetas de Abajo, Albacete. (por Paco Lorite-Google)



Tarajo de erosión .. ¿El susto que da...

W de El Álamo. SW Hoja de Yetas de Abajo,
Nerpio, Albacete. (por Paco Lorite-Google)



Dolomías del Cenomaniense Inf. Cretácico Sup. NW de Los Morenos, Albacete. SW Hoja de Yetas de Abajo. (por acusticalennon-google)



Pantano de La Vieja. En Cretácicos. Entre Jaén y Albacete.
SW Hoja de Yetas de Abajo. (por acusticalennon-google)



Cerro de dolomías falladas del Cenomaniense Inf. Cretácico Sup. El Picón del Morrión. SW Hoja de Yetas de Abajo. (por acusticalennon-google)



Embalse de Taibilla- Nerpio. Albacete.
Desde la cerrada, y entorno (J.A. Ruiz
Peñalver/acusticalennon-Google)

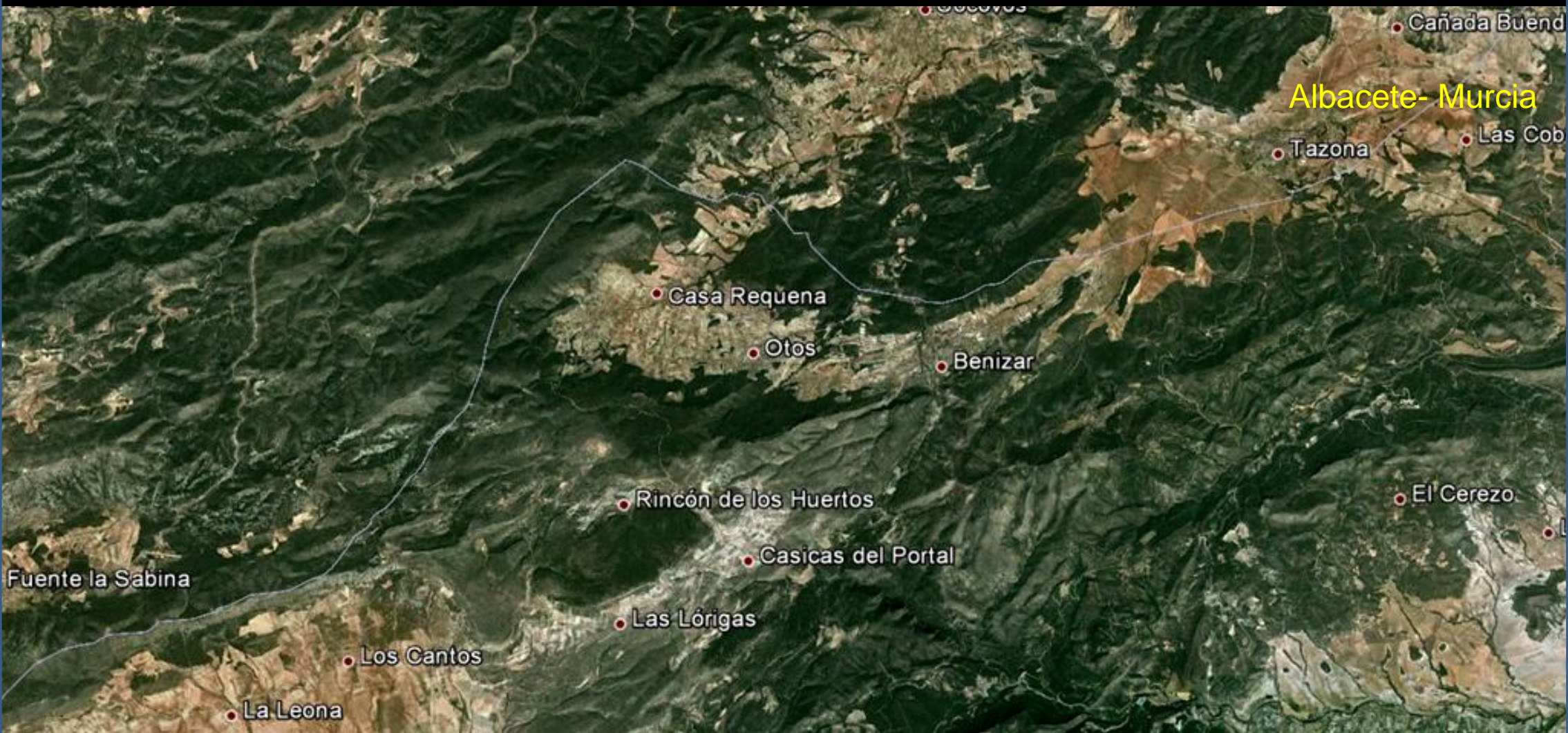

Entorno en la parte N de la Hoja de Moratalla, 889. Albacete-Murcia



Panorámica desde El Calar. Férez, SW de Socovos, Albacete. N Hoja de Moratalla. (por javi_oso-google)

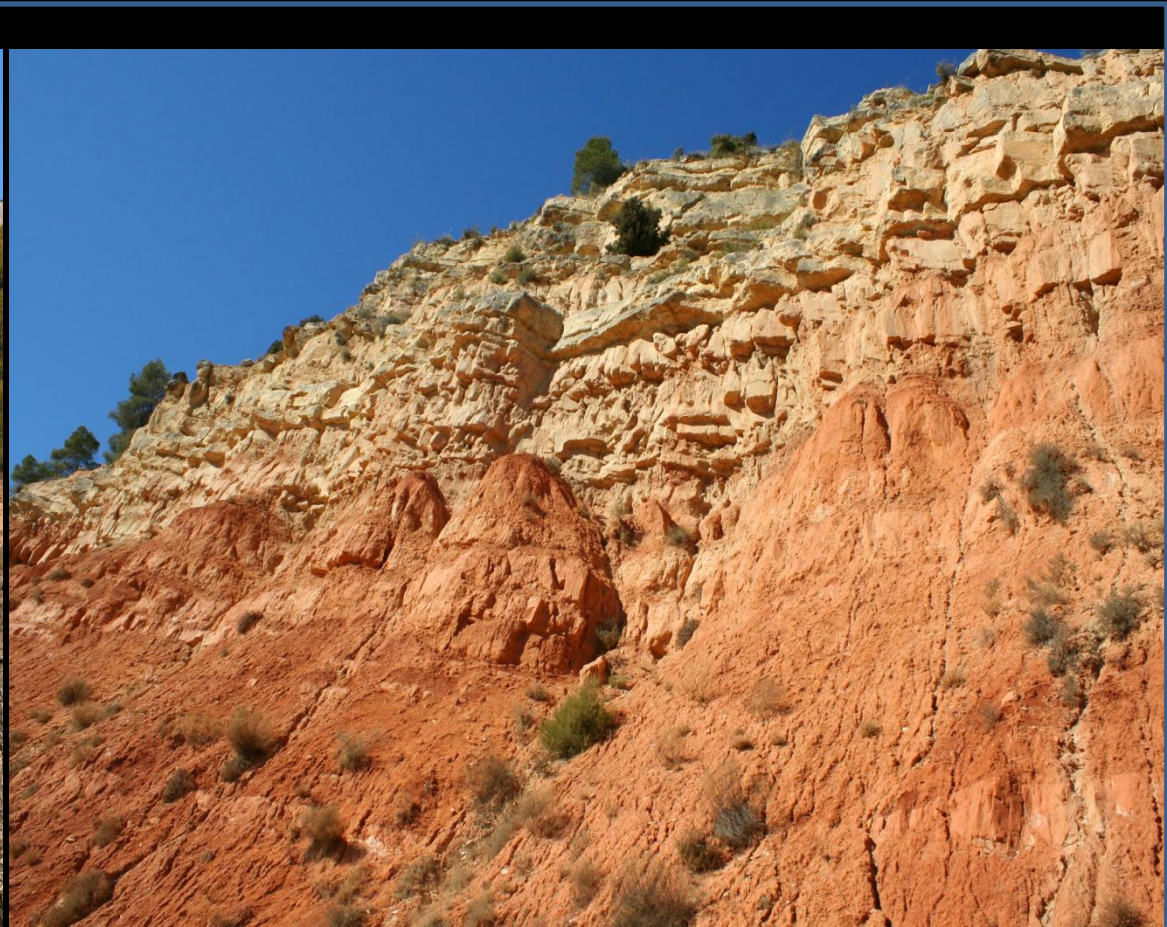

Terciarios. Por la rambla del Río Turrilla, al E del Embalse de Taibilla- Nerpio. Albacete. SE Hoja de Yetas de Abajo. (por acusticalennon-google)



Cretácicos del N de las Humbrías de Zumeta, Albacete.
NW Hoja de Nerpio. (por acusticalennon-google)



Calizas del Burdigaliense, Mioceno Inf. Terciario. Monte de Nerpjo. NE Hoja. Albacete S. (por marathonio-google)



Detalle de erosión en zona anterior: Calizas del Burdigaliense, Mioceno Inf. Terciario. Monte de Nerpio. NE Hoja. Albacete S. (por marathonio-google)



Dolomías del Cretácico Sup. Por el N de Las Cumbres de Huebra. NW Hoja de Nerpio. Albacete. (por acusticalennon-google)



Calizas del Burdigaliense, Mioceno Inf. Terciario. Loma de Las Yeguas. SW Hoja de Nerpio. Albacete. (por acusticalennon-google)



Erosión en las calizas del Burdigaliense, Mioceno Inf. Terciario. Loma de Las Yeguas. SW Hoja de Nerpio. Albacete. (por acusticalennon-google)



Erosión en las areniscas del terciario. E de Cañadas, Albacete. Centro Hoja de Yetas. (por acusticalennon-google)



Bueno vamos despidiéndonos por ahora de Albacete. Por la zona cerca de Cañadas... vale.



En El Calar del Mundo (por F.Villar-Google)

¿Cuántas veces hemos pensado que Albacete.. La Mancha.. debe ser todo plano.. ?



Y cuando menos te lo esperas .. Es lo que tiene la geología.



Hay tantas formas de ver Albacete

(por Matilde M-Google)



Bueno, esta vez nos despedimos de Albacete hasta que tu.. Pues eso. Un saludo de Luis Angel Ascenso Matilla.



(por Mario Miranda.-google)

Y, si Albacete has de ir a verlo, no te olvides que- hasta entonces- también puedes pasearte por otros lugares españoles. Como son los Paseos Geológicos de esta colección. Disfrutar la Geología de Castellón, Valencia y Alicante. (1848). Salir al campo (216). Geología por El Cantábrico. (593). Paseo Geológico por A Coruña. (396). Paseo Geológico por Granada. (515) Paseo Geológico por el N de Huelva. (226). Paseo Geológico por Cádiz y Sur de Huelva. (639). Paseo Geológico por Málaga. (441). Paseo Geológico por Almería. (476). Paseo Geológico por Los Pirineos Occidentales. (454). Paseo Geológico por la Andalucía de Jaén, Córdoba y Sevilla. Paseo Geológico por el Norte de León. (592). Paseo Geológico por Asturias y León. (1715). Paseo Geológico por Madrid y Sierra de Guadarrama. (331). Paseo Geológico por Cuenca.(555). Paseo Geológico por Navarra. (408). Paseo Geológico por Islas Canarias. Paseo Geológico por Salamanca. (644). Paseo Geológico por Teruel. (705). Paseo Geológico por La Ibérica Occidental- Burgos, La Rioja y Soria. (1190). Paseo Geológico por La Cataluña Costera- y Apuntes para Lérida. (1609). Paseo Geológico por Las Islas Baleares. (815). Paseo Geológico por Murcia. (673 imágenes). A disfrutar la geología.