



Paseo Geológico por Badajoz.

Por Luis Angel Alonso Matilla.

Archivo 2.

Río Zapotón (por Emilio Gomez-Google)



Podemos empezar con un amanecer sereno. El del Embalse de García de Sosa, ¿por ejemplo?. Por ejemplo.

(por Manolo valdecaballeros-Google)



Con los ríos, como el Aljucén, reflejando la ilusión de las nubes.

(por Bartolomé Muñoz-Google)



Al llevarlo en volandas la primavera, las flores, los azules, los aires de

(por Bartolomé Muñoz-Google)



En este **Archivo 2 del Paseo Geológico por Badajoz**. Nos paseamos por una intimidad, sobre todo, de granitos, pizarras y cuarcitas. Cuantos caminos infinitos...

Nos hemos de ayudar de las siguientes Hojas, a Escala 1:50.000, del Mapa Geológico Nacional del IGME: Gallina – Bótoa, 750; Villar del Rey, 751; Mirandilla, 752; Miajadas, 753; Madrigalejo, 754; Navalvillar de Pela, 755; Herrera del Duque, 756, y el W de la de Puebla de Don Rodrigo, 757.

Hemos de agradecer a cuantos nos han regalado sus imágenes en Google Earth. Pero sobre todo debes ir al campo. Ya que las imágenes son solo recuerdo de ilusiones. Y estas, son de otros..

Un saludo de Luis Angel Alonso Matilla.

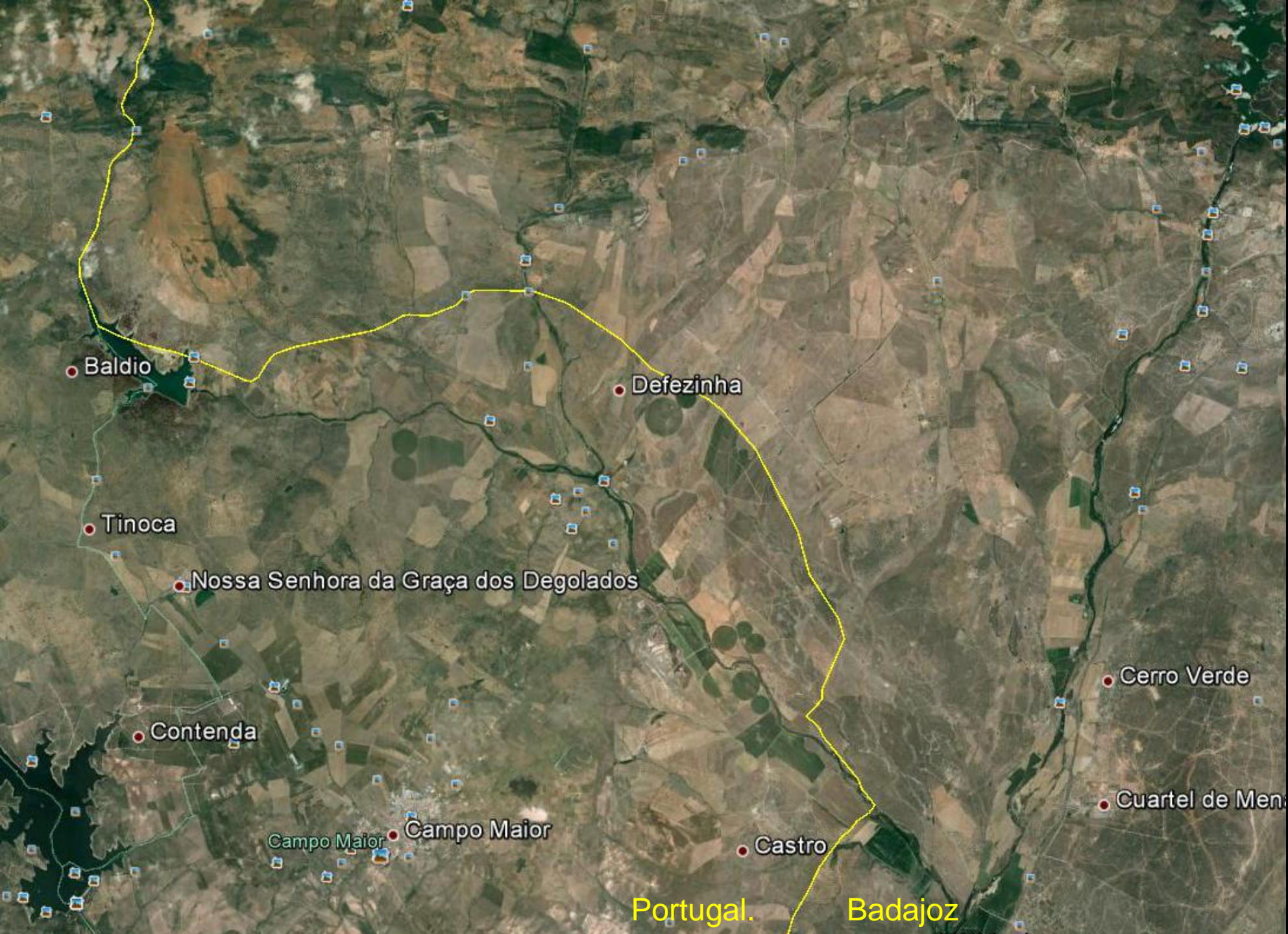

Baldio

Defezinha

Tinoca

Nossa Senhora da Graça dos Degolados

Contenda

Campo Maior

Castro

Cerro Verde

Cuartel de Men

Portugal.

Badajoz

Entorno en la Hoja de Bótoa, Gallina, 750. Badajoz-Portugal.



Filitas y pizarras ampelíticas del Ordovícico Inf. Casa del Puerto de la Barrosa, SW de Albuquerque, NW Hoja de Bótoa.



EX-110

Pizarras, areniscas del Silúrico-Devónico. Puerto de Los Conejeros, S de Albuquerque. NE Hoja de Bótoa.



Pizarras, areniscas y cuarcitas ferruginosas del Silúrico-Devónico.
Puerto de Los Conejeros, S de Alburquerque. NE Hoja de Bótoa.



Pizarras, areniscas del Silúrico-Devónico falladas. Puerto de Los Conejeros, S de Alburquerque. NE Hoja de Bótoa.



EX-110

Mallazo y gunitado de las pizarras y areniscas del Silúrico-Devónico falladas. Puerto de Los Conejeros, S de Albuquerque. NE Hoja de Bótoa.

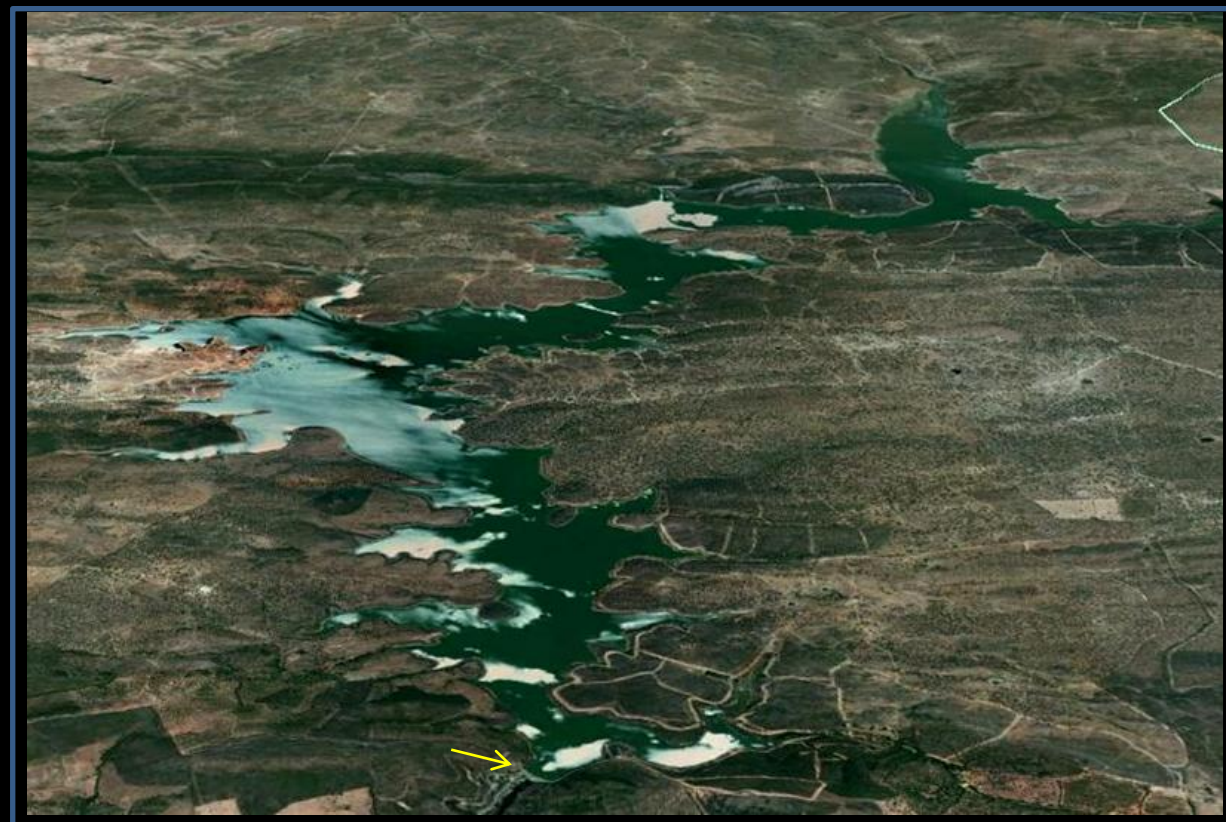
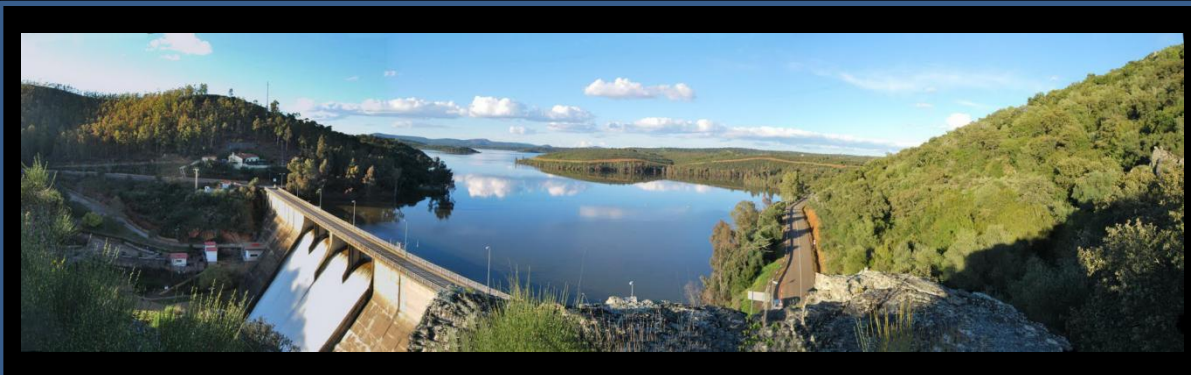

Embalse Peña del Águila, Río Zapatón. NE Hoja de Bótoa, NW de la de Villar del Rey y Centro S de la de Puebla de Obando. Badajoz. Cerrada (por LM1965-Google) y perspectiva desde el S –relieve realizado.



Puentes sobre el Río Zapatón, al W de Villar del Rey, Badajoz. E Hoja de Bótoa.

Badajoz- Cáceres.

• Villar del Rey

• La Roca de la Sierra



Pizarras y areniscas con cuarcitas ferruginosas, Silúrico-Devónicas.
Puerto El Zángano, NE Hoja de Villar del Rey, Badajoz.



Detalle de anterior: Pizarras y areniscas con cuarcitas ferruginosas, Silúrico-Devónicas. Puerto El Zángano, NE Hoja de Villar del Rey, Badajoz.



Detalle de anterior: Pizarras y areniscas, Silúrico-Devónicas.
Puerto El Zángano, NE Hoja de Villar del Rey, Badajoz.



En zona anterior: Pizarras y areniscas, Silúrico-Devónicas, tectonizadas. Puerto El Zángano, NE Hoja de Villar del Rey, Badajoz.



E de Villar del Rey. (por zinatzi-google)

Dehesa extremeña, nada más ni menos.



Areniscas Silúrico-Devónicas. SW de Obando, Sierra de Luriana. Badajoz. NE Hoja de Villar del Rey. (por p_ripper-google)



Puente guapín.. que diría Lohi. Y es verdad.

En La Roca de La Sierra. NE Hoja de Villar del Rey. (por Acrusol-Google)



EX-100

Por campos en Cuaternarios y Terciarios, al SE del Alto del Pesquerito, SW Hoja de Villar del Rey, Badajoz.



Zonas rojizas de la terra rossa por la alteración de las calizas del Mioceno, Terciario. W de Nava de Santiago. SE Hoja de Villar del Rey, Badajoz.

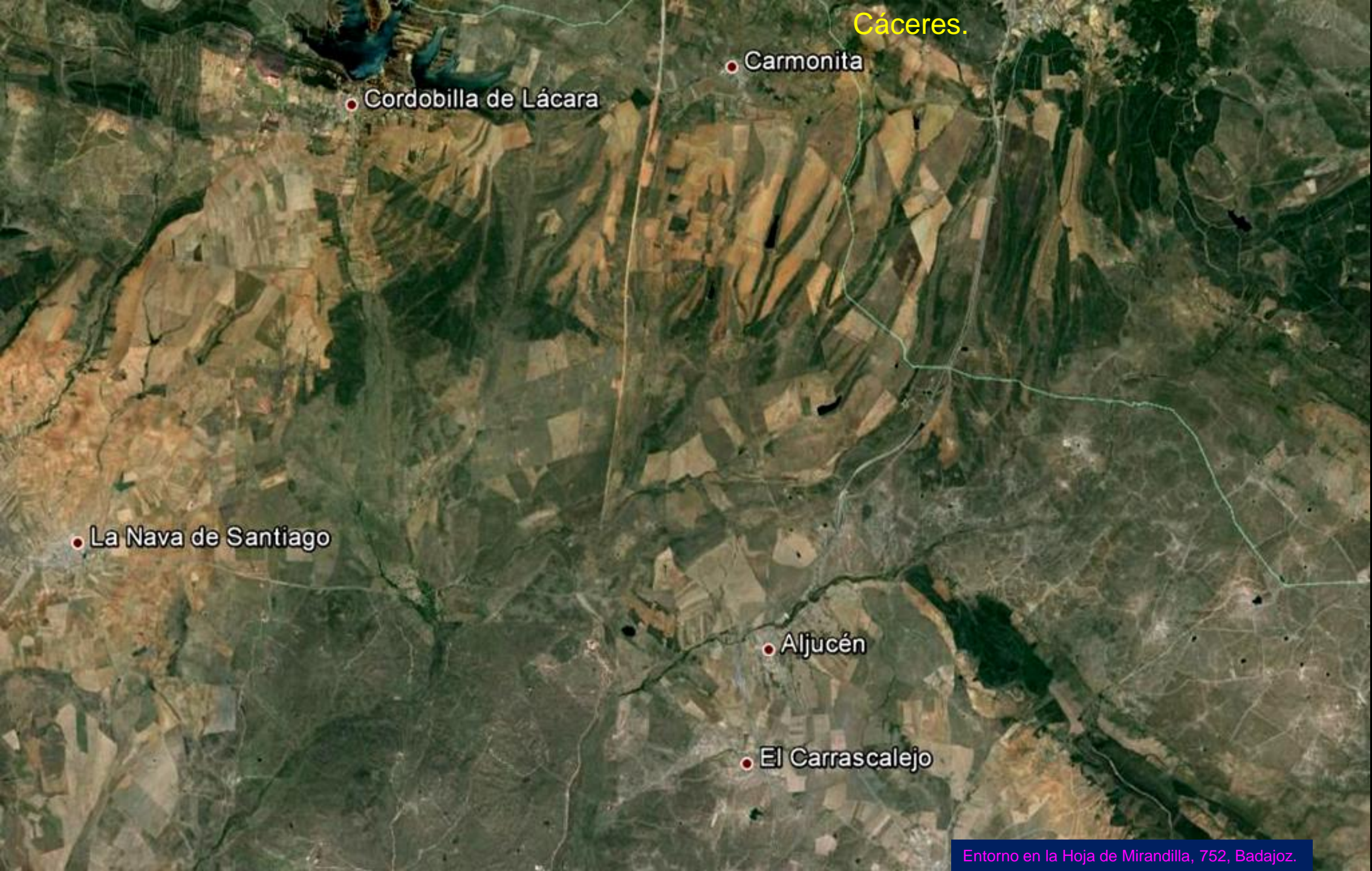

Cáceres.

• Carmonita

• Cordobilla de Lácara

• La Nava de Santiago

• Aljucén

• El Carrascalejo



Embalses de Horno Tejero y del Boquerón, entre Cáceres y Badajoz, al N-NE de Cordobilla del Lácara, NW de la Hoja de Mirandilla. – ver archivo 1- (por [Ciro P.G./jordimontmelo-Google](#))



BA-099

Por los campos inmensos y casi planos sobre terrenos del Terciario, al N de La Nava de Santiago, Badajoz. W Hoja de Mirandilla.



... Ya aquel día aunque no se veían 'piedras' nos echamos un 'parlao' con doña belleza.

(por Manuel Delgado Lanzas-Google)



Raña del Plioceno, Terciario. W de Raposera, SE Hoja de Mirandilla, Badajoz.



Charca Grande, NNE de La Nava de Santiago, Badajoz. Zona de Cuaternarios. SW Hoja de Mirandilla. (por Cadin-Google)



Dolmen de Lácara de monzogranitos hercínicos. NW de Mérida, Badajoz. SE Hoja de Mirandilla. (por franrojo-google)



Río Aljucén, SE Hoja de Mirandilla.
Badajoz. (por frasi-google)



Río Aijucén por zona de probables ortoneises, SE Hoja de Mirandilla. NE del pueblo. Badajoz. (por Bartolomé Muñoz-Google)



Monzogranitos alterados, por La Casa de La Valluncosa.
SE de Hoja de Mirandilla. W del Pueblo. Badajoz.

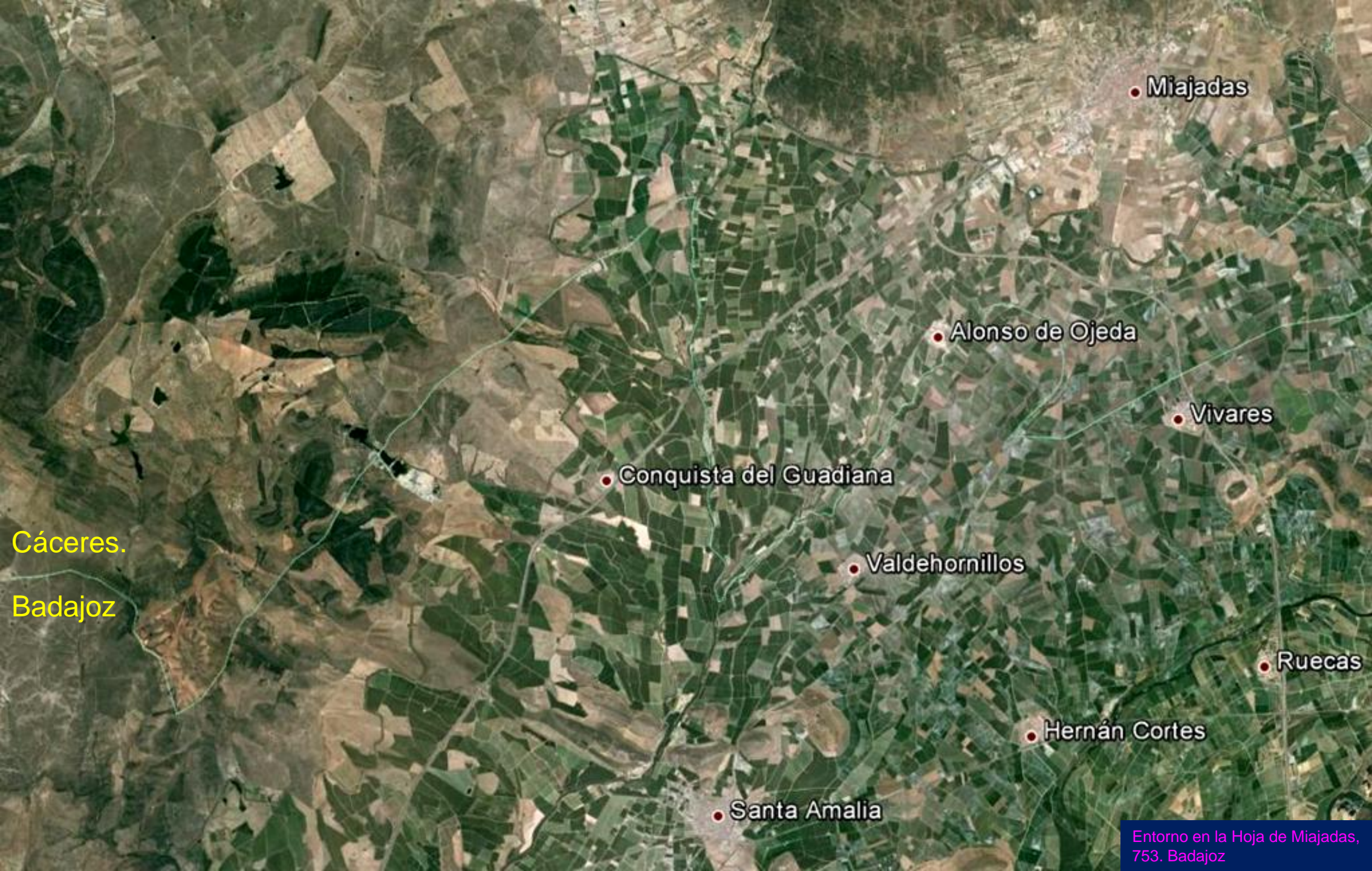

• Miajadas

• Alonso de Ojeda

• Vivares

• Conquista del Guadiana

• Valdehornillos

• Ruecas

• Hernán Cortes

• Santa Amalia

Cáceres.

Badajoz

Entorno en la Hoja de Miajadas,
753. Badajoz



Aún recuerdo: ¿Será infinita la carretera y cruzará el más allá?

Por los Terciarios y Cuaternarios de Conquista del Guadiana. Badajoz. Centro Hoja de Miajadas.



Mires hacia delante o te vuelvas 180°, llanuras inmensas, como te lo dicen las montañetas siempre sejanas.



W de Valdehornillos, Badajoz.
Centro S Hoja de Miajadas.



Charcas de escasa profundidad entre Terciarios y Cuaternarios, desde el Morro de Vivares, Don Benito. SE Hoja de Miajadas. Badajoz.



Has llegado al infinito y ves arrozales en Don Benito, Badajoz.. Bueno.



*«Hoy la mozo, se
dices..
Y él te habla del
río sereno al
coste de Rucas*



Pequeños cerros de cuarcitas del Ordovícico entre Terciarios y Cuaternarios, al N de Santa Amalia, Cerro La Cueva. S Centro Hoja de Miajadas. Badajoz.



Cuarcitas del Ordovícico, al N junto a Santa Amalia. S Centro Hoja de Miajadas. Badajoz.



Arroyo de Las Muelas entre monzogranitos o granodioritas ?. Berrocal del Rugidero, Mérida, Badajoz. SW Hoja de Miajadas. (por Juan A. Carvajal-Google)



Arroyo de Las Muelas entre monzogranitos o granodioritas ?. Berrocal del Rugidero, Mérida, Badajoz. SW Hoja de Miajadas. (por Bartolomé Muñoz-Google)



El Guadiana por Don Benito. Badajoz. SE Hoja de Miajadas. (por manuelquiros-google)

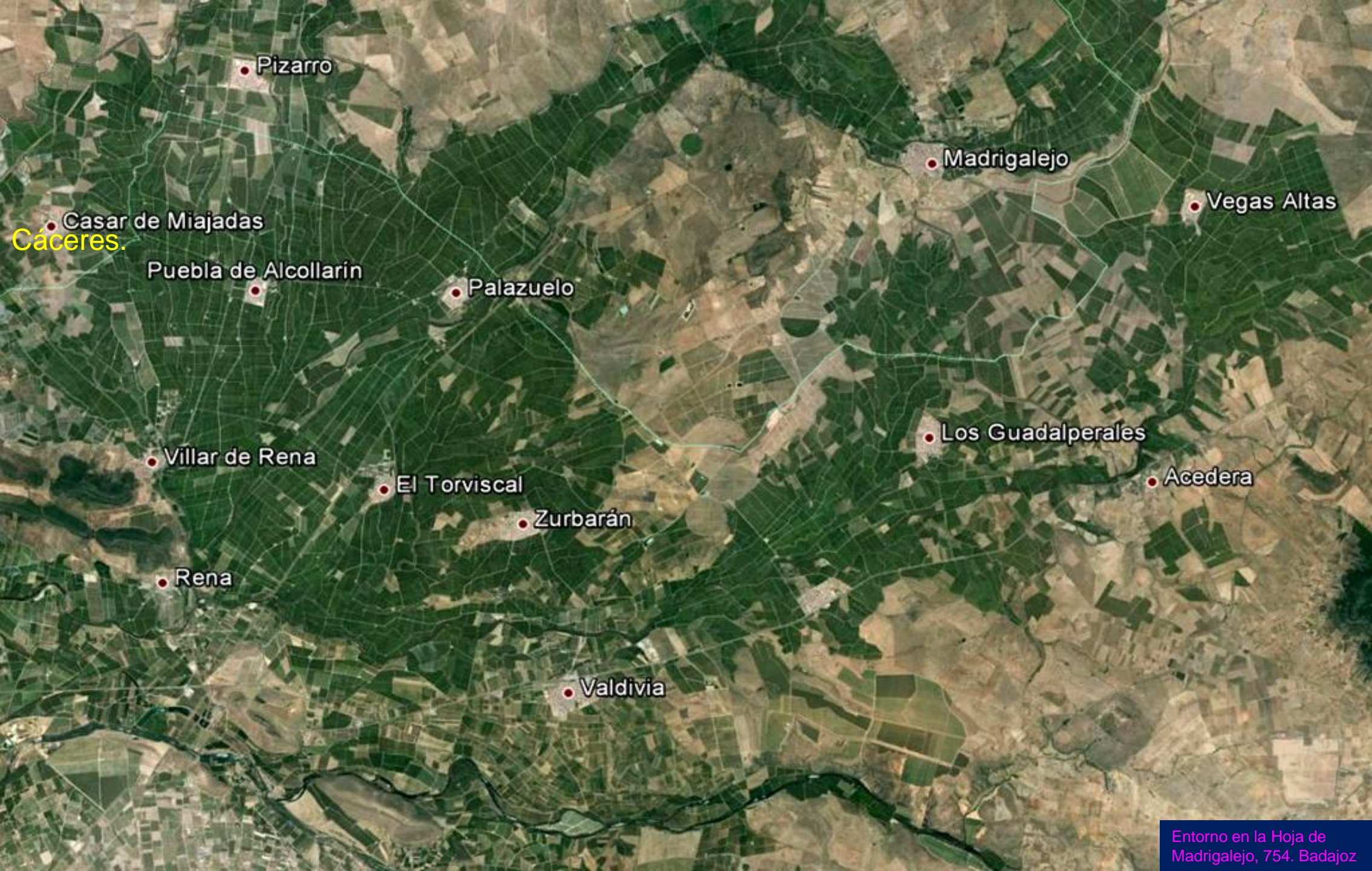

• Pizarro

• Madrigalejo

• Vegas Altas

• Casar de Miajadas
Cáceres.

• Puebla de Alcollarín

• Palazuelo

• Villar de Rena

• Los Guadalperales

• Acedera

• El Torviscal

• Zurbarán

• Rena

• Valdivia

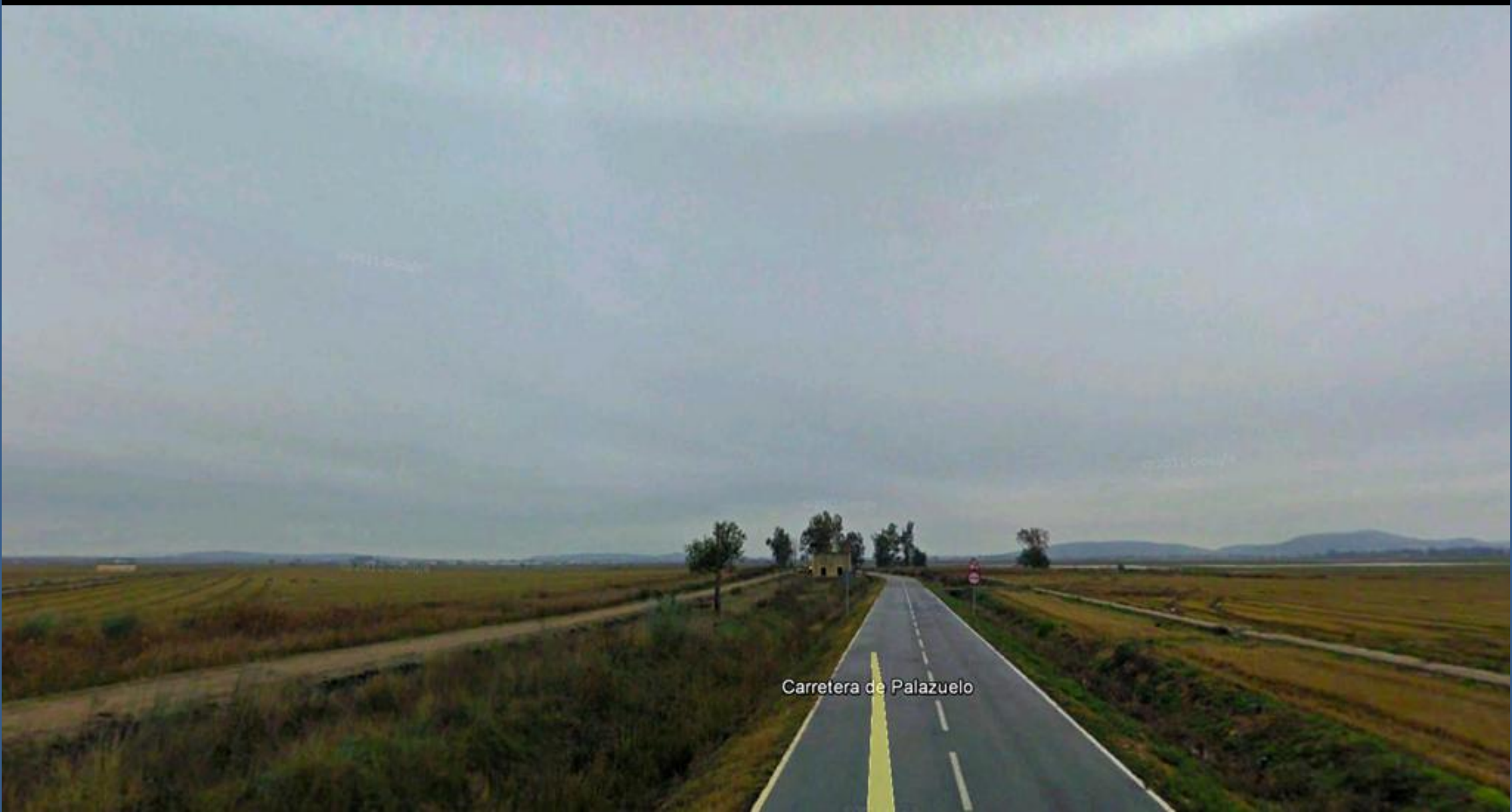

Carretera de Palazuelo

En zona de terrazas del Pleistoceno, Cuaternario. S de Palazuelo. Badajoz. Centro Hoja de Madrigalejo.



Canal de Las Dehesas, W de Los Guadalperales, Acedera, Badajoz.
Centro E Hoja de Madrigalejo (por Francisco Javier San-Google)



Arrozales en los Cuaternarios al S de Vegas Altas, Badajoz.
Centro E Hoja de Madrigalejo. (por JoseRRR-Google)



En el Río de Acedera, Badajoz. Cuaternarios. SE Hoja de Madrigalejo. (por manuelquiros-google)



Acueducto de Acedera, y detalle, Badajoz. Cuaternarios. SE Hoja de Madrigalejo. (por Francisco Javier/ José/ Sanchez-Google)





Rio Rucas en Rena, Badajoz. SW Hoja de Madrigalejo. (por josesmartphone-google)

Cáceres.

• Obando

• Navalvillar de Pela

• Casas de Don Pedro

• Orellana de la Sierra

• Talarrubias

Entorno en la Hoja de Navalvillar de Pela, 755. Badajoz.

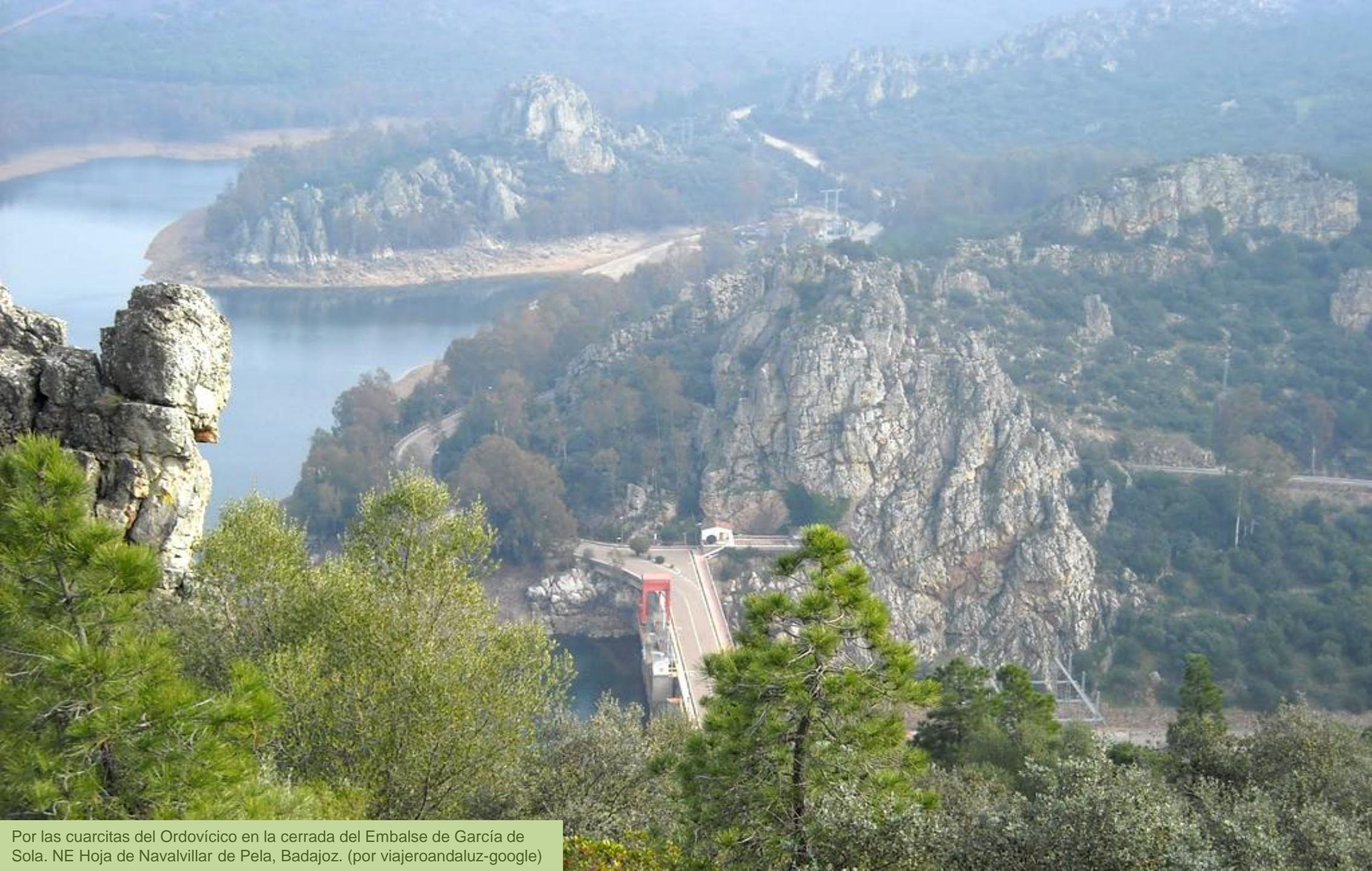

Por las cuarcitas del Ordovícico en la cerrada del Embalse de García de Sola. NE Hoja de Navalvillar de Pela, Badajoz. (por viajeroandaluz-google)



Por las cuarcitas del Ordovícico cerca de la cerrada del Embalse de García de Sola. NE Hoja de Navalvillar de Pela, Badajoz. (por viajeroandaluz-google)



Por los Ordovícicos del Embalse de García de Sola. Puerto Peña. NE Hoja de Navalvillar de Pela, Badajoz. (por manuelquiros-google)



Conglomerados, areniscas y cuarcitas, fallados, del Ordovícico, y vista desde el S, en el NE Hoja de Navavillar de Pela, Badajoz. (por paco romero-google)



Pantano García de Sola, zona de cerrada, con cuarcitas del Ordovícico
Inf. NE Hoja de Navalvillar de Pela, Badajoz. (por Juanako-Google)



Pantano García de Sola, zona de cerrada, con cuarcitas del Ordovícico Inf. NE Hoja de Navalvillar de Pela, NW de la de Herrera del Duque, Badajoz. (por villegaskastylcity-google)



BAV-7113

A la izquierda limolitas del Proterozoico Sup., en rojizo coluviones Plio- Cuaternarios, al fondo relieves de cuarcitas del Ordovícico Inf. SW de la cerrada del Embalse de García de Sola. NE Hoja de Navalvillar de Pela, Badajoz.



Río Guadiana, a su paso por Puerto Peña. NE Hoja de Navalvillar de Pela, Badajoz. (por Tomás Mazón-Google)



Charca en el Canal de Las Dehesas, Casas de Don Pedro, Badajoz.
NE Hoja de Navalvillar de Pela, (por manuelquiros-google)



Terreno pantanoso cerca de Navalvillar de Pela, Centro Hoja, Badajoz. (por viajeroandaluz-google)



Por el Embalse de Orellana, cerca del la Ermita de San Isidro. Terrenos del Proterozoico Sup. Casas de Don Pedro, Badajoz. Centro E Hoja de Navalvillar de Pela, (por gaminoiccp-google)



Por el Embalse de Orellana, cerca del la Ermita de San Isidro. Terrenos del Proterozoico Sup. Casas de Don Pedro, Badajoz. Centro E Hoja de Navalvillar de Pela



Sierras al N de Orellana de La Sierra, SW Hoja de Navalvillar de Pela. Relieves Ordovícicos fallados.



Desde La Sierra, Embalse de Orellana de La Sierra, y Pueblo./ Detalle. SW Hoja de Navalvillar de Pela. Badajoz. (por Martín Lucio/Francisco José Sánchez Sánchez-Google)



Embalse de Orellana, Badajoz. Hojas: SE de la de Madrigalejo. SW de la de Navalvillar de Pela, NE de la de Villanueva de La Serrena, NW de la de Puebla de Alcocer.



Cuarcitas del Ordovícico Inf., falladas. S cerrada Pantano García de Sola. NW Hoja de Herrera del Duque.(por ManuelaCosta-Google)



Lutitas y ampelitas gris oscuro con vulcanoarenitas, del Proterozoico Inf. W Ermita de San Isidro, pasado el puente. Centro E Hoja de Navalvillar de Pela. Badajoz.



Lutitas y ampelitas gris oscuro, del Proterozoico Inf. W Ermita de San Isidro, pasado el puente. Centro E Hoja de Navalvillar de Pela. Badajoz.



Lútilas y ampelitas gris oscuro, del Proterozoico Inf. W Ermita de San Isidro, pasado el puente. Centro E Hoja de Navalvillar de Pela. Badajoz.



Dehesas en terrenos del Proterozoico . NE de Talarrubias, Badajoz. SE Hoja de Navalvillar de Pela. (por vorsalino-google)



Limolitas y lutitas policolores del Ordovícico Inf. E de Orellana de La Sierra, Badajoz. SW Hoja de Navalvillar de Pela.



Limolitas y lutitas policolores del Ordovícico Inf. E de Orellana de La Sierra, Badajoz. SW Hoja de Navalvillar de Pela.



Limolitas y areniscas del Ordovícico Inf. E de Orellana de La Sierra, Badajoz. SW Hoja de Navavillar de Pela.



Limolitas areniscas y lutitas policolores del Ordovícico Inf. E de Orellana de La Sierra, Badajoz. SW Hoja de Navalvillar de Pela.



Cuarcitas blancas del Arenigiense, Ordovícico Inf. Cerro de Los Cogolludos, Casa del Olivarón, Embalse de Orellana. SW Hoja de Navalvillar de Pela. (por javisanchis-google)



Detalle de anterior: Cuarcitas blancas del Arenigiense, Ordovícico Inf. Cerro de Los Cogolludos, Casa del Olivarón, Embalse de Orellana. SW Hoja de Navalvillar de Pela. (por Francisco José Sanchez Sánchez-Google)



○ Puerto Peña

○ Fuenlabrada de los Montes

○ Garbayuela

Badajoz

Ciudad Real

Entorno en la Hoja de Herrera del Duque, 756, y el W de la de Puebla de Don Rodrigo, 757. Badajoz- Ciudad Real



Detalle de los Ordovícicos, intensamente fallados, en el N de Puerto Peña, NW de la Hoja de Herrera del Duque, Badajoz.



Alrededores de Herrera del Duque desde El Castillo, al SE. N Centro Hoja, Badajoz. (por Manuel Pedrero-Google)





Relieves cuarcíticos Ordovícicos y Embalse de García se Sola. El Rincón desde la Huerta de Los Golondrinos. NW Hoja de Herrera del Duque, Badajoz. (por juampe.efesteta-google)



Cuarcitas del Ordovícico. SE cerrada Embalse de García de Sola. NW Hoja de Herrera del Duque, Badajoz. (por viajeroandaluz-google)



Muy hermosa imagen de la cerrada del Embalse de García de Sola, el Río Guadiana, los relieves cuarcíticos del Ordovícico. Desde La Pedriza, NW Hoja de Herrera del Duque, Badajoz. (por manuelquiros-google)



Pizarras del Ordovícico Med. N del Cerro de La Querenzuela.
NE Hoja de Herrera del Duque, Badajoz.



Cuarcitas Silúrico plegadas y falladas. Garbayuela, Badajoz. Centro E Hoja de Herrera del Duque.



Detalle de anterior: Cuarcitas Silúrico plegadas y falladas.
Garbayuela, Badajoz. Centro E Hoja de Herrera del Duque,



Cuando la Geología te habla de lo que es el arte

Cuarcitas Silúrico plegadas y falladas. Garbayuela, Badajoz. Centro E Hoja de Herrera del Duque, (por Javier López Recio-Google)



Talud en las pizarras del Ordovícico Med. SE del Cerro de La Nieve, S de Fuenlabrada de Los Montes. Centro E Hoja de Herrera del Duque, Badajoz.



Río Guadalemar, S de Garbayuela, Badajoz. SE
Hoja de Herrera del Duque. (por lorenzorh-google)

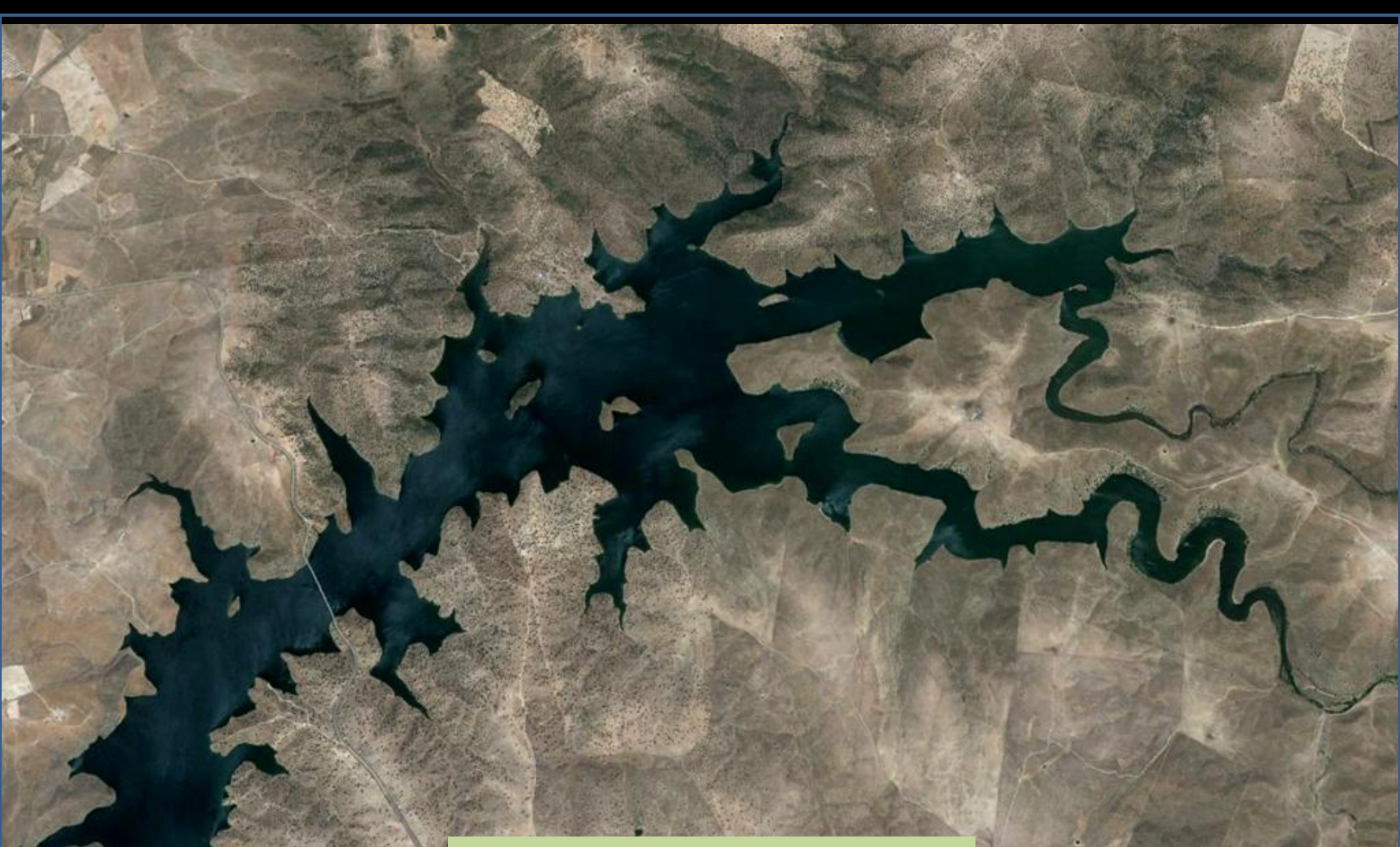

Por el N del Embalse del Zújar entre grauvacas y pelitas del Proterozoico, Precámbrico. SW Hoja de Herrera del Duque. Badajoz.



Ahora que vamos acabando, hagamos como ese sol, y descubramos la ilusión del ser humano. Lo demás..



Encinas, encinas.. Extremadura. Párate y óyela.

(por joaco_perez-google)



Tal vez el calor de ciertos veranos pasados, tal vez... Vamos al archivo 3



Pero ojalá aprendamos de ellas y volemos al campo. Por ahora .. si vamos al archivo 3

*Si eres tan
valiente
vete a decirle que
no vas a ir a
verla..*

*Con lo ..
preciosidad que es*



*(gracias a
Marguel-Google
y a todos aquellos
que nos las
regalan)*