

DOCUMENTACIÓ GRÀFICA











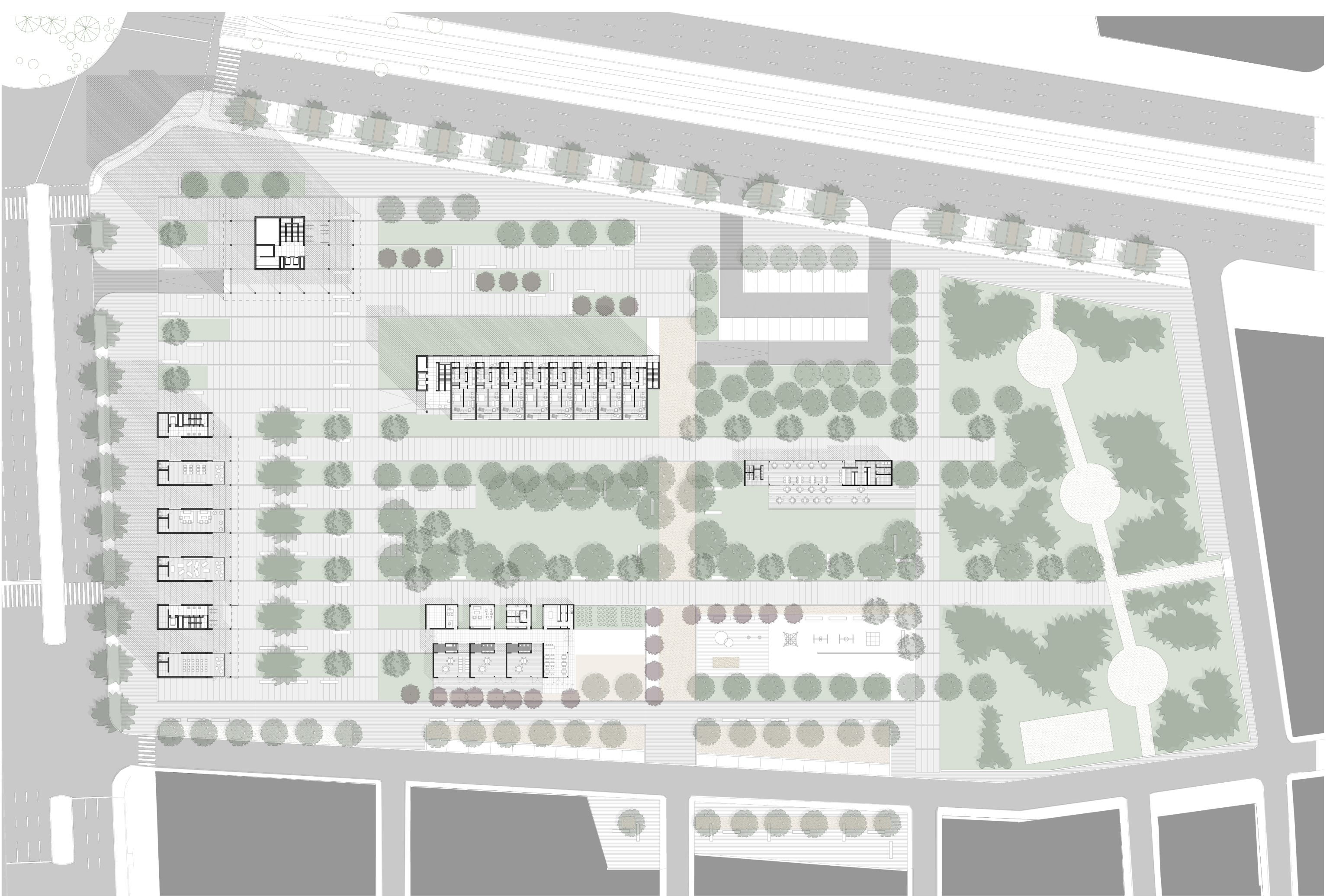



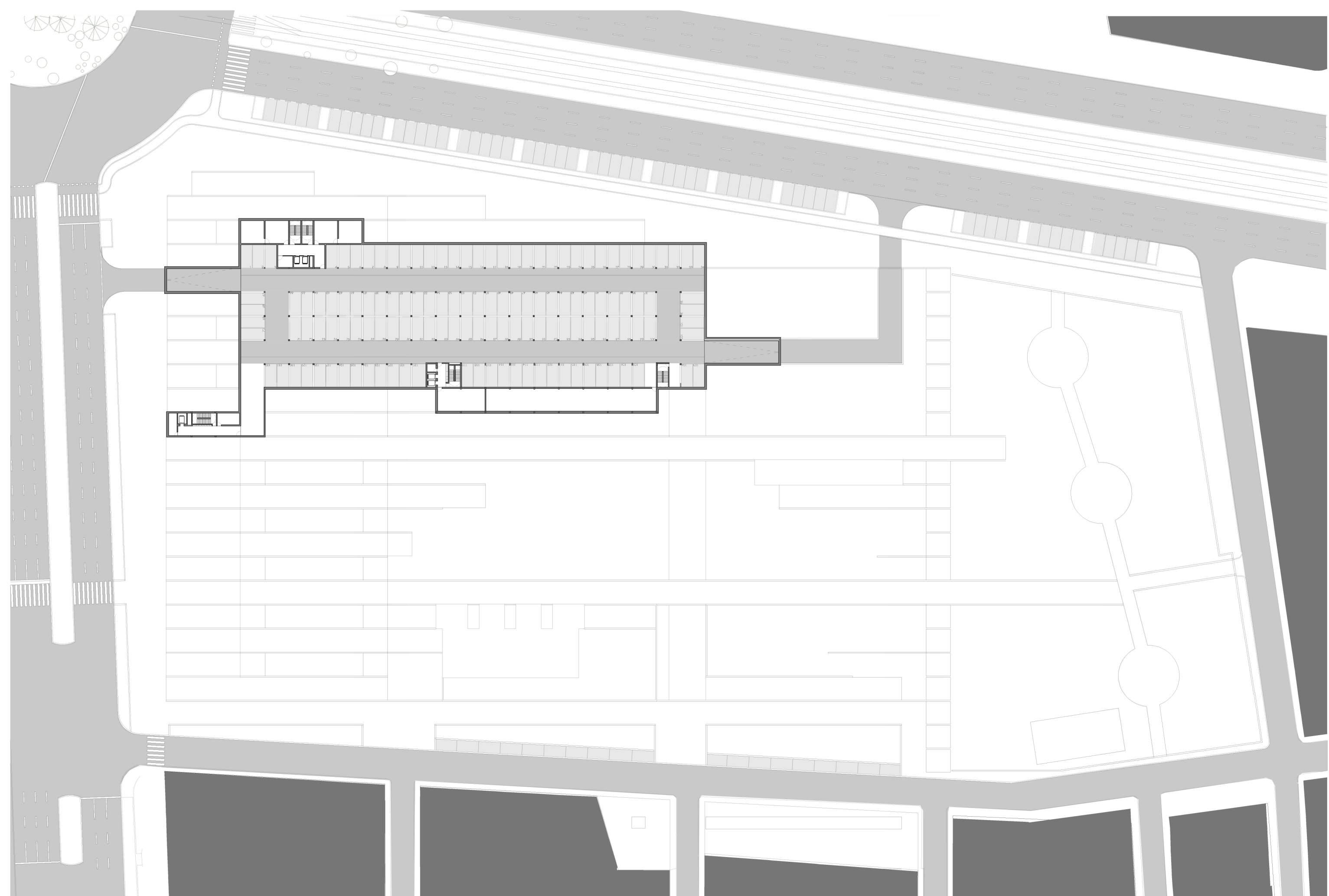





**VEGETACIÓ PREEXISTENT**  
 Respetarem l'abrat existent tant a la alineació de plataners de l'avinguda dels tarongers com al jardí existent a la banda oriental de la parcel·la.

**ALINEACIONS**

**LLEDONER ( Celtis australis )**  
 Arbre de fulla caduca de fins a 20m d'alçada. Té fruits globosos, dolços i comestibles. Arbre d'ombra en parcs, carrers i masos.



**TIPUANA TIPU o Acàcia rosa**  
 Arbre semicaducifoli d'entre 10-15m d'alçada. Resistent i de ràpid creixement. Té flors grogues. És molt utilitzat com a arbre ornamental.



**JACARANDA ( Jacaranda mimosifolia )**  
 Arbre caducifoli d'entre 10-25m d'alçada. De ràpid creixement i copa esfèrica. Té flors blaves. És prou resistent, es per això que s'utilitza per a alineacions urbanes i també en parcs.



**AGRUPACIONS**

**ARBRE DE L'AMOR ( Cercis siliquastrum )**  
 Arbre de fulla caduca de xicotetes dimensions, normalment medeix 4-6m encara que pot arribar als 15m d'alçada. De copa oberta i irregular amb flors rosa.



**PRUNERA DE PISSARD ( Prunus cerasifera pissardi )**  
 Arbre que pot arribar fins als 6-7m d'alçada. Copa ampla i arrodonida, de fulla caduca. Té flors de color blanc o rosa.



**ARBRE DE LA SEDA ( Albizia julibrissin )**  
 Arbre caducifoli d'entre 8-12m d'alçada i una copa de 6-8m de diàmetre. Té flors oloroses de color crema i rosa. Ofereix una ombra ampla però lleugera.



**ÀLBER ( Populus alba )**  
 Arbre caducifoli fins a 30m d'alçada i una copa estil·litzada, estreta i alta. Un dels trets a destacar és el soroll que fan les seues fulles quan hi ha vent.



**ARBUSTIVES**

**MARFULL ( Viburnum tinus )**  
 És un arbust mediterrani. Pot arribar fins als 3m d'alçada. Amb fulles amples i flors blanques xicotetes disposades en ramells.



**ROMANÍ ( Rosmarinus officialis )**  
 És un arbust perenne i aromàtic. Normalment medeix menys d'1m, encara que pot arribar als 2m. Té flors de color blanc.

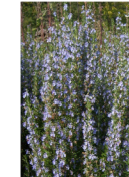

**ESPÍGOL ( Lavandula angustifolia )**  
 Es tracta d'un arbust d'entre 0.3 a 1m d'alçada. Es reconegut com a planta medicinal. És perenne i olorosa amb flors blavoses agrupades en espiga.









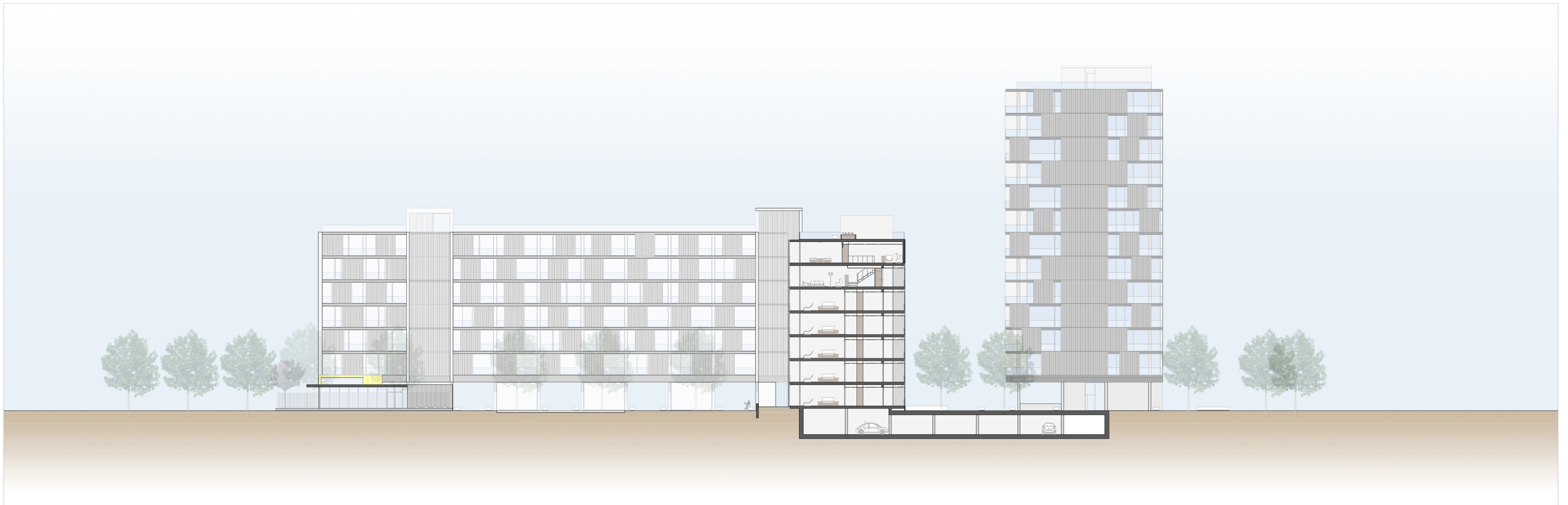
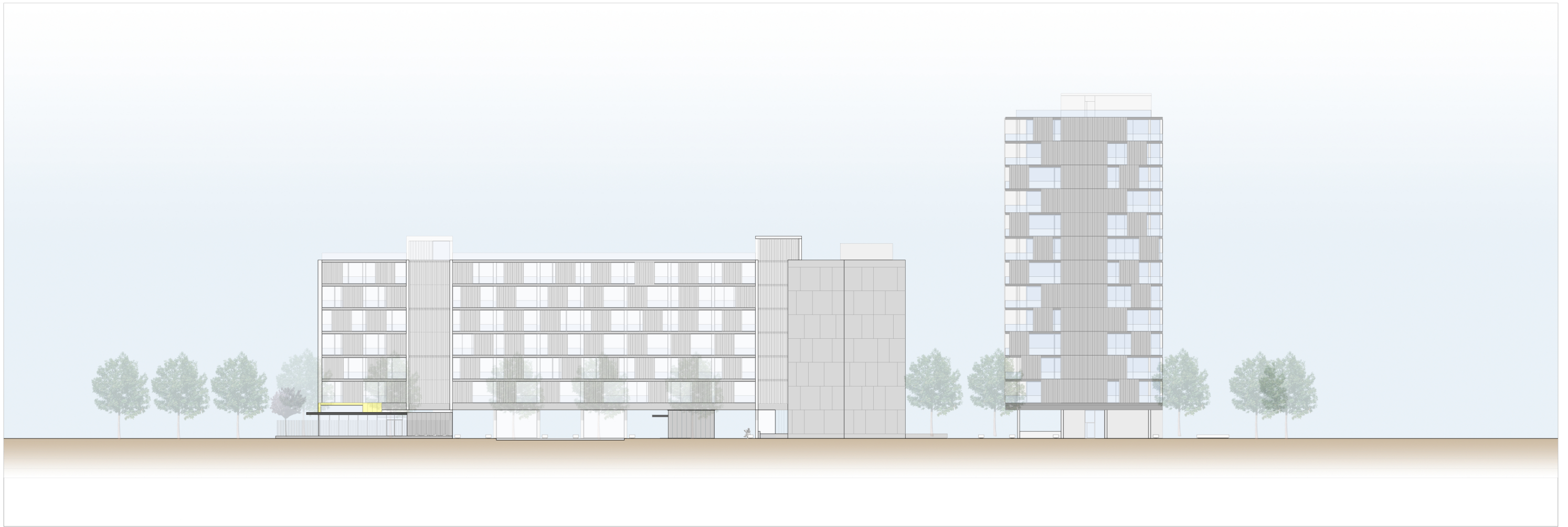







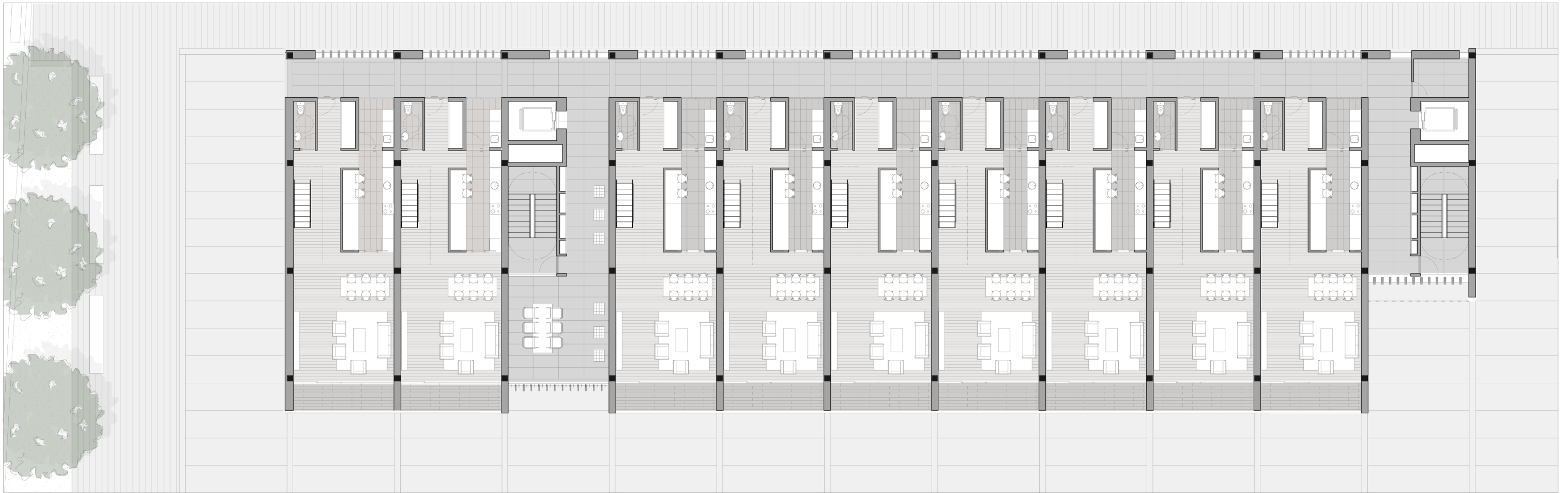









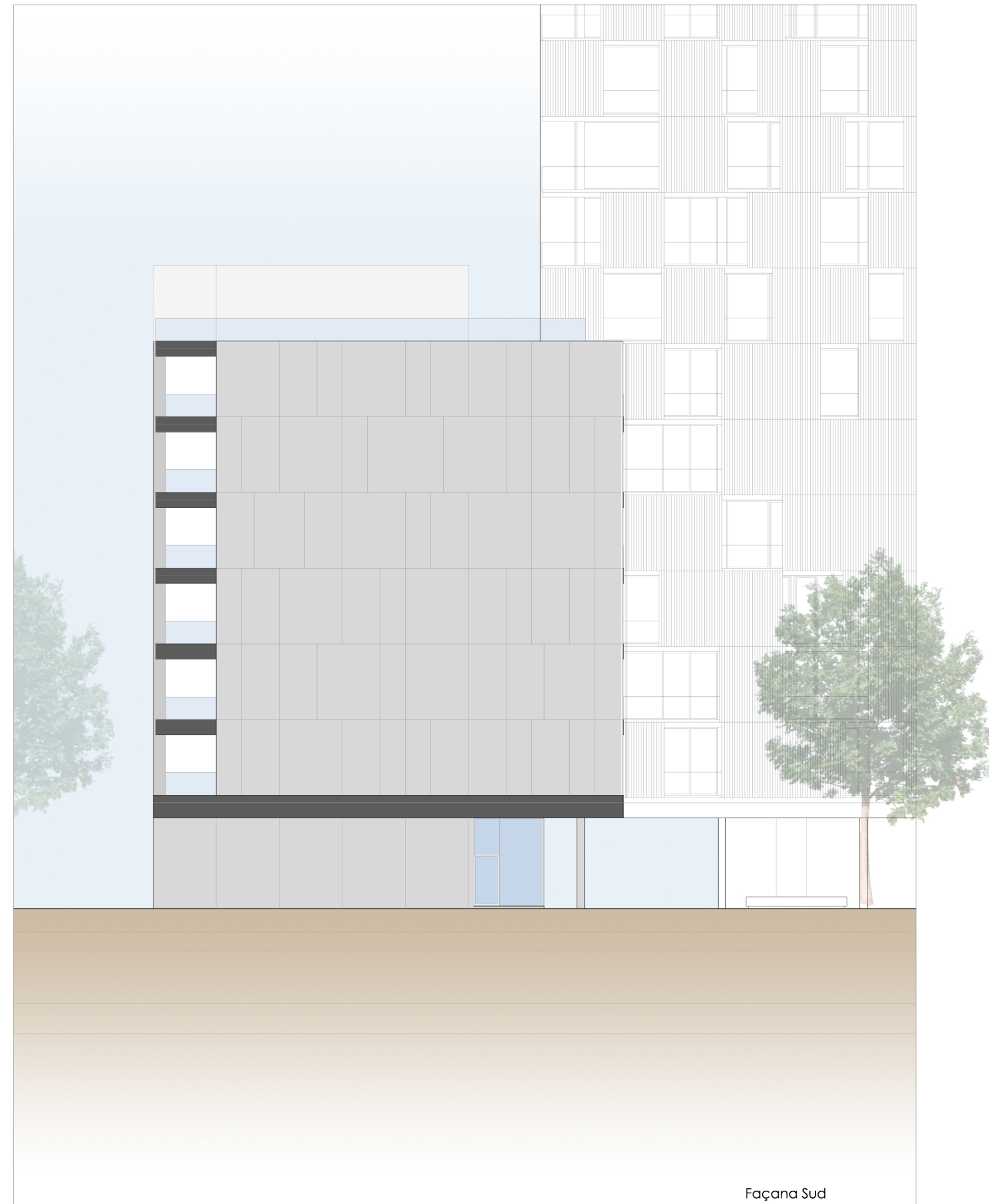
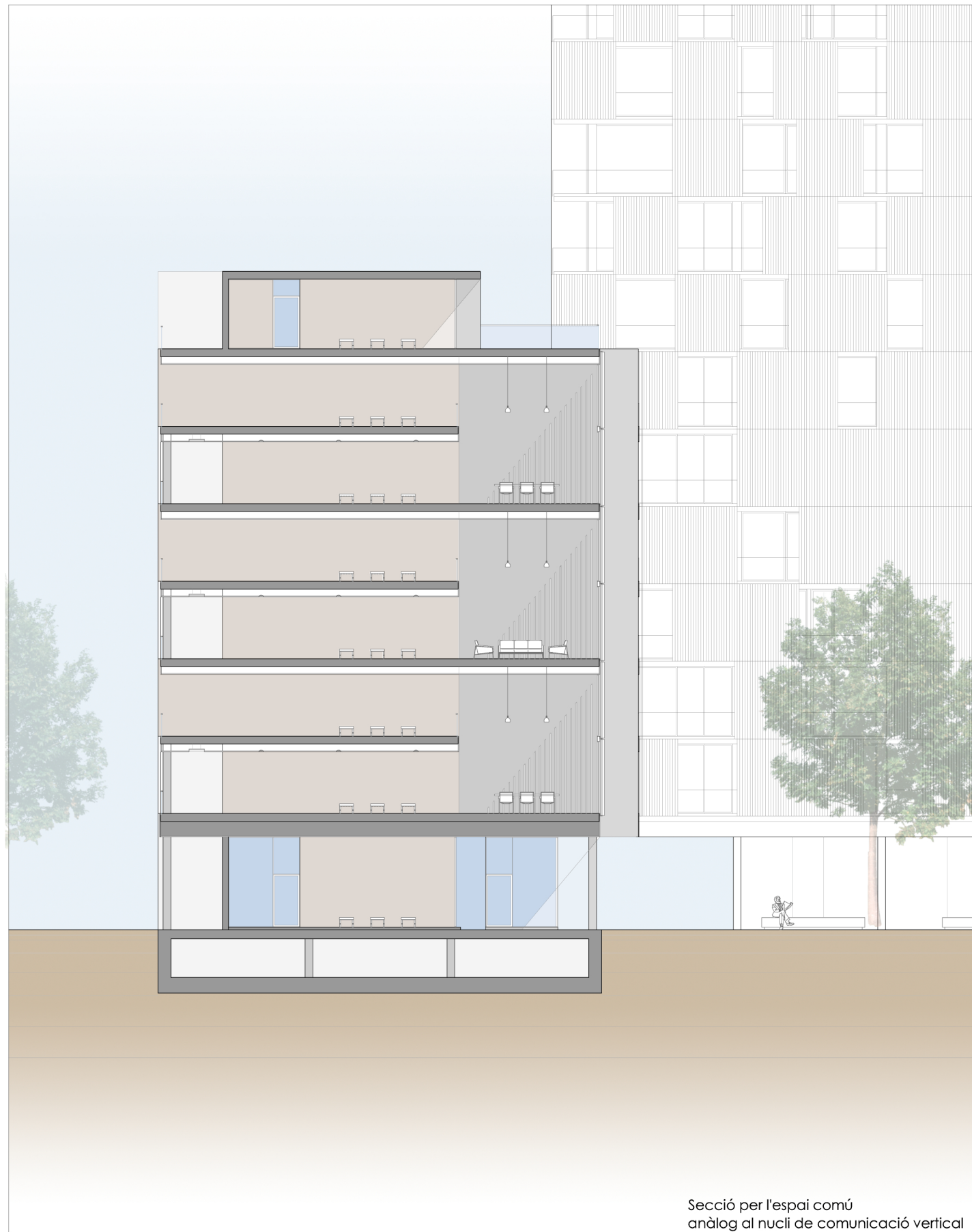

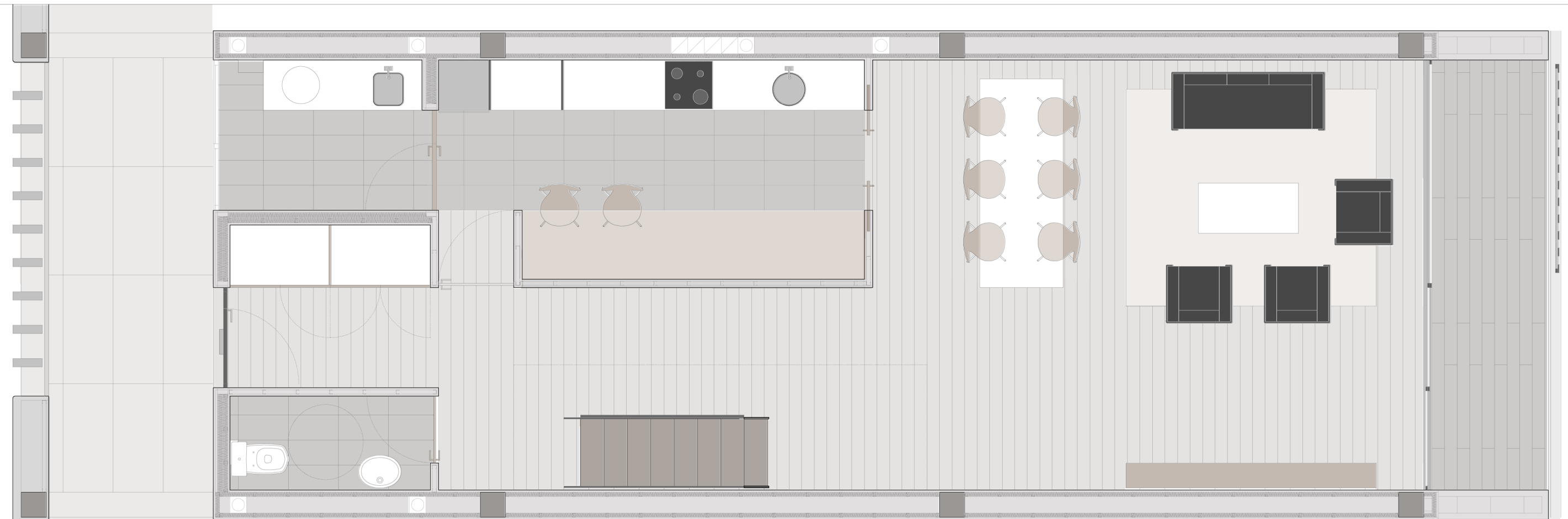
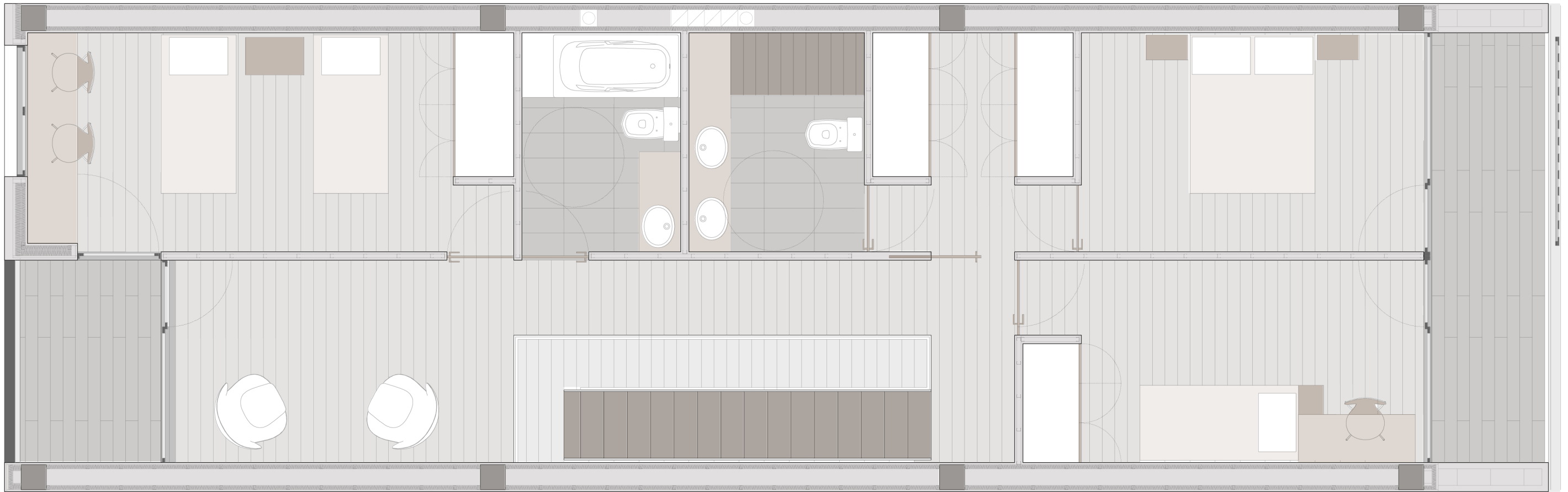

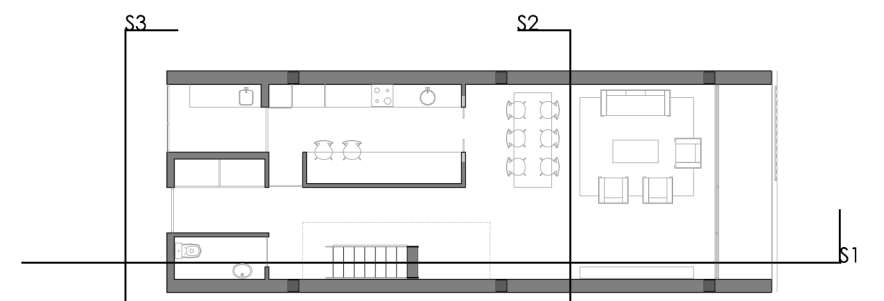
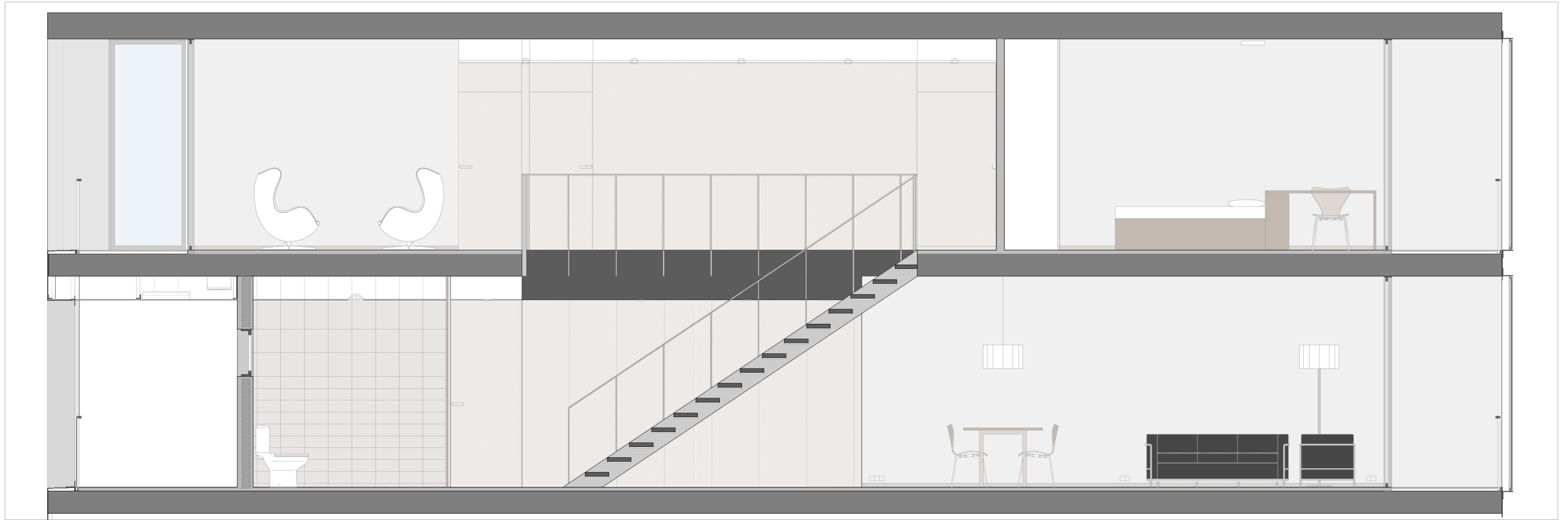



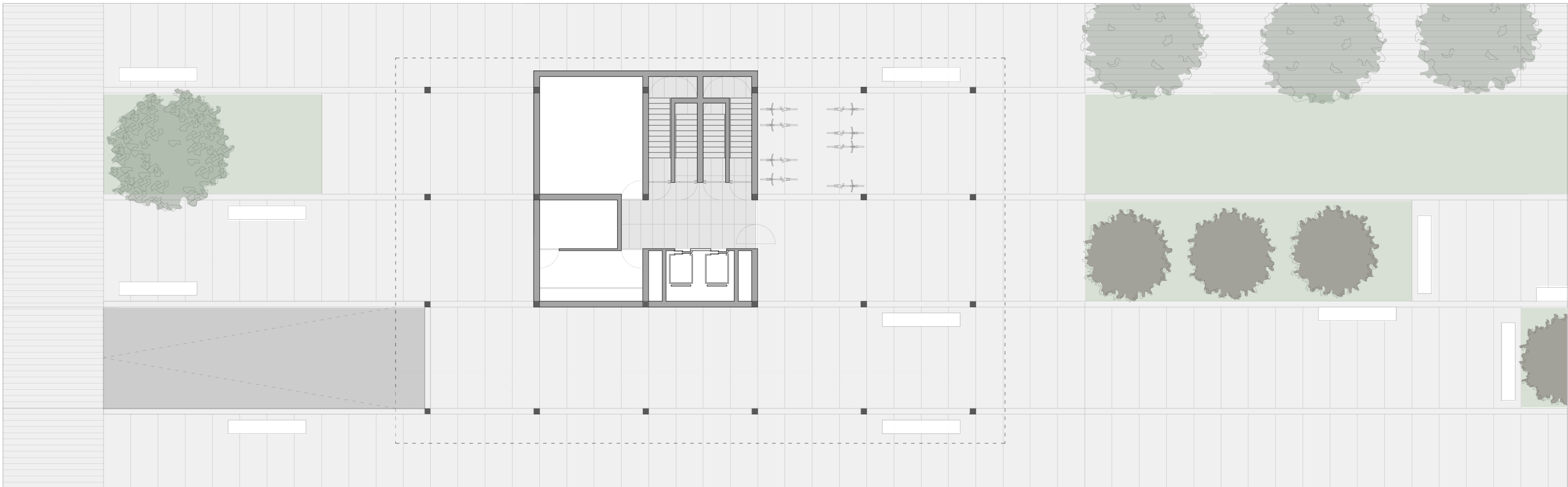



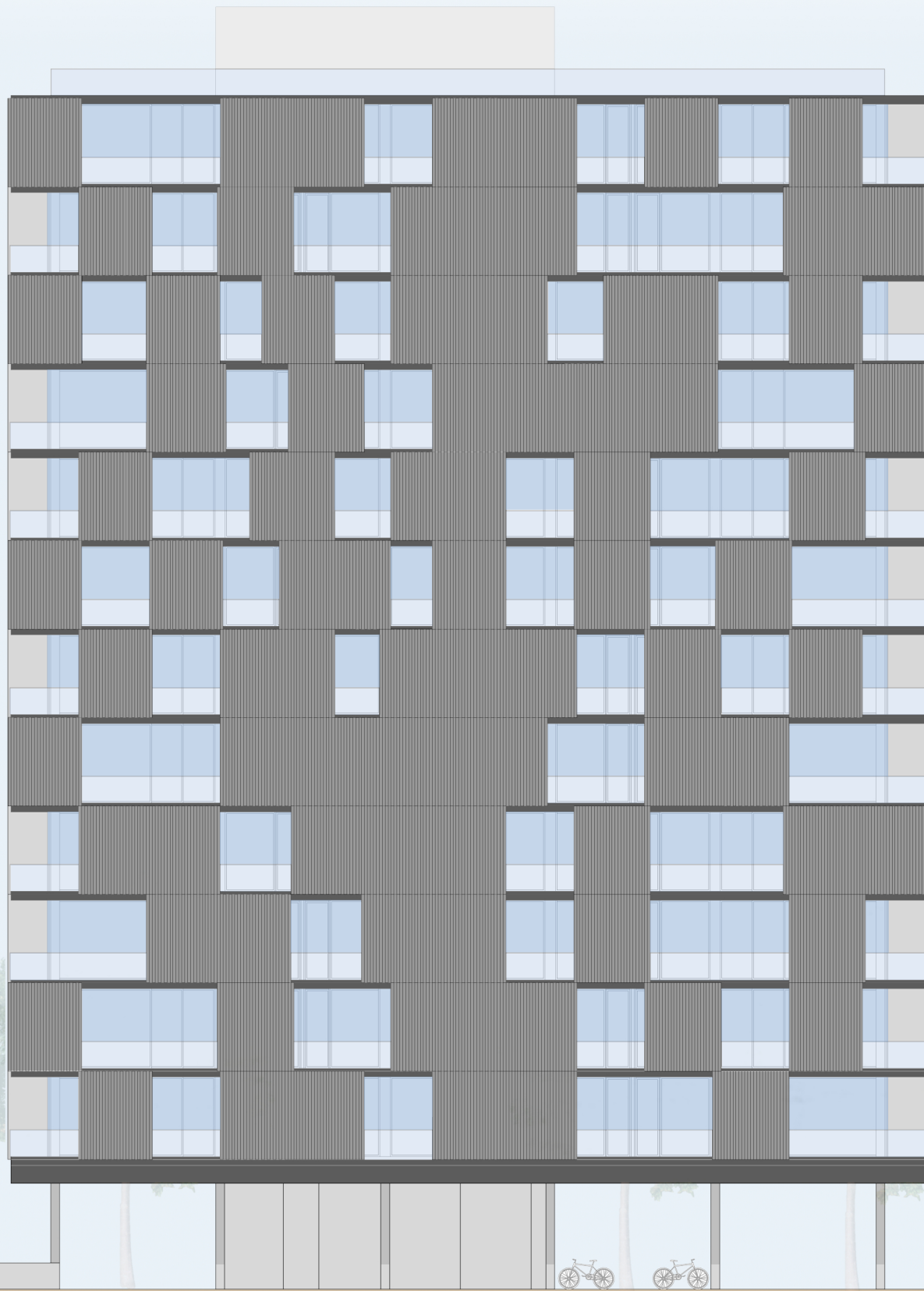



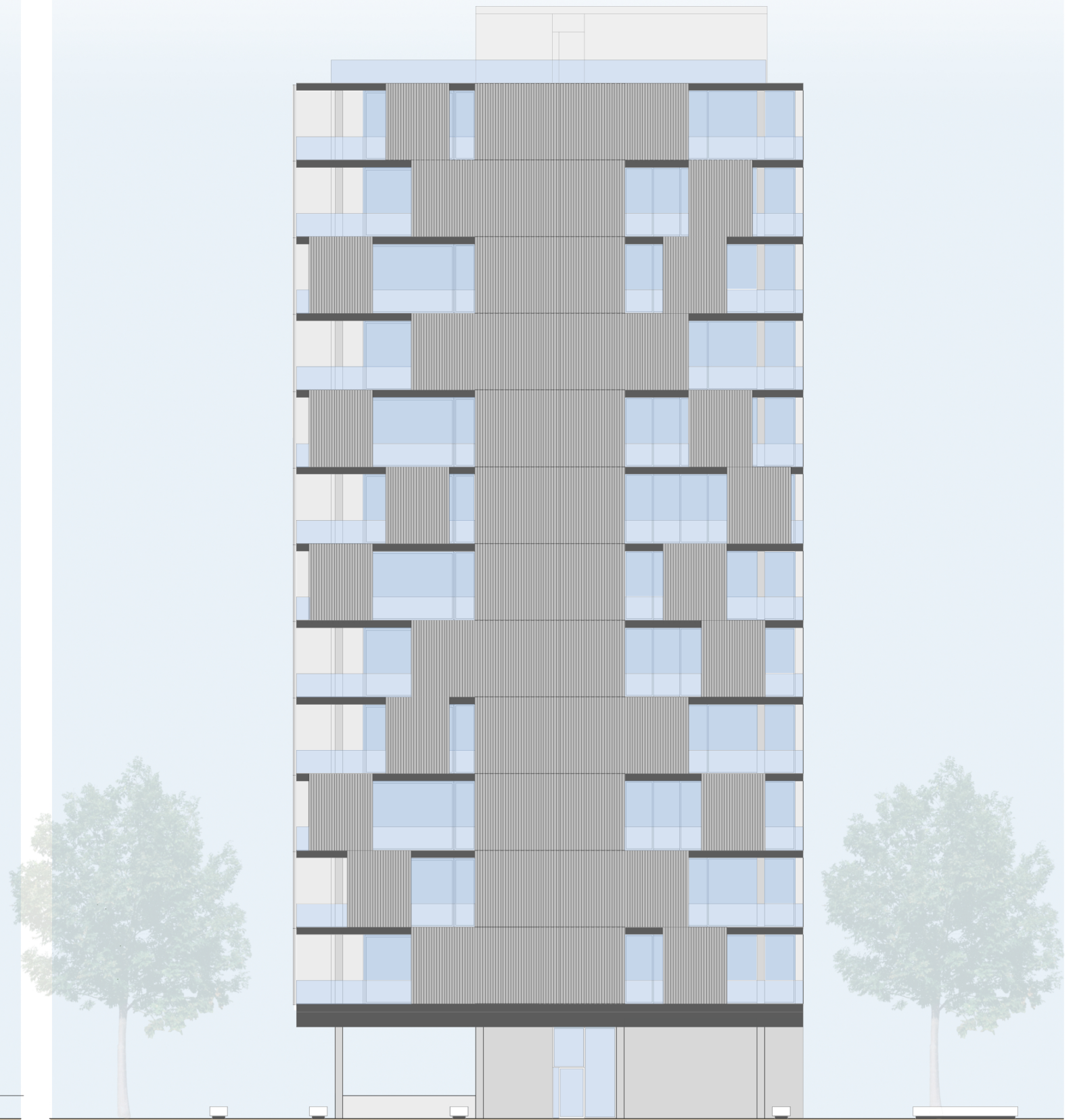
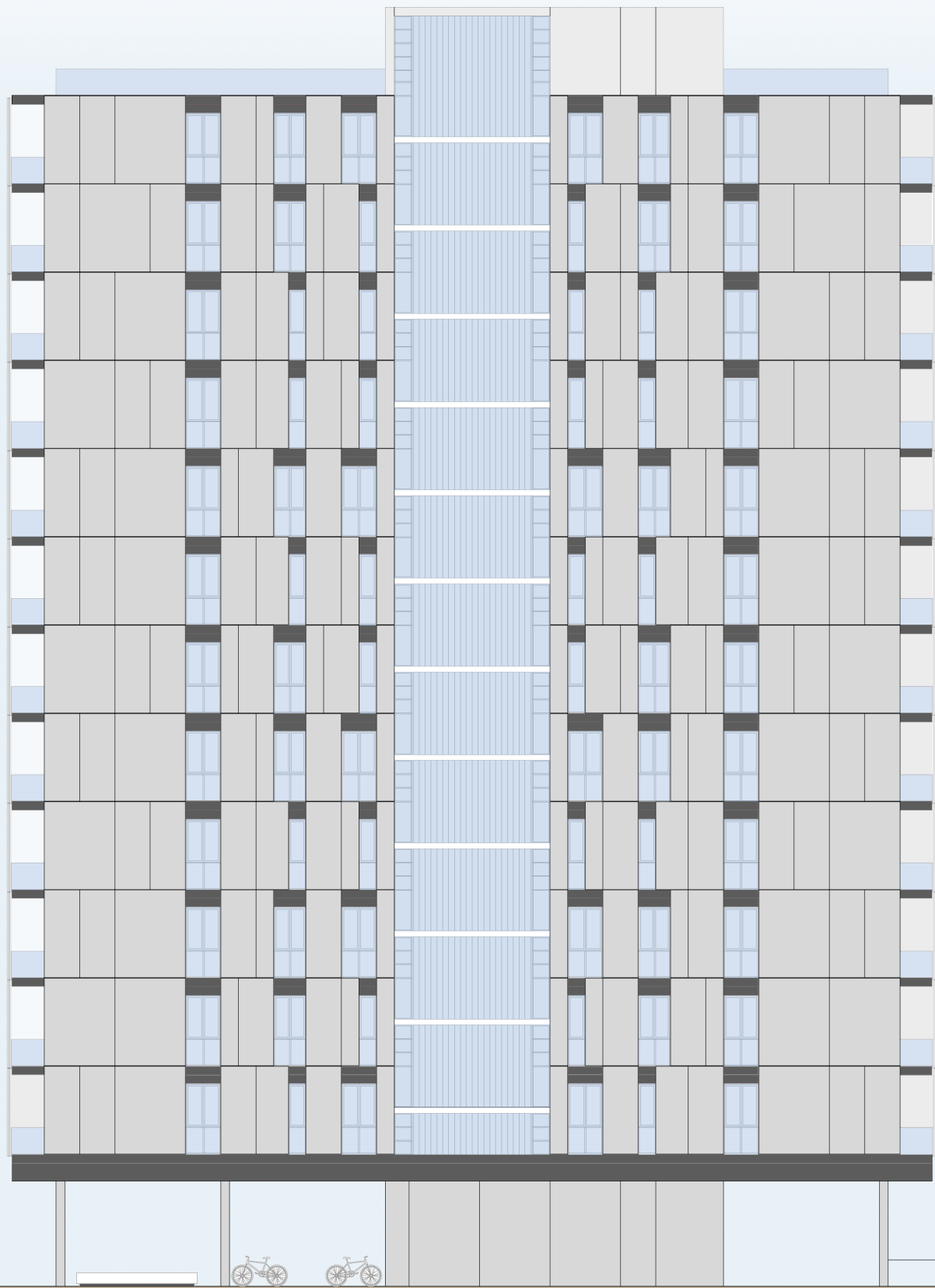



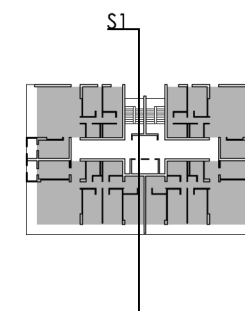
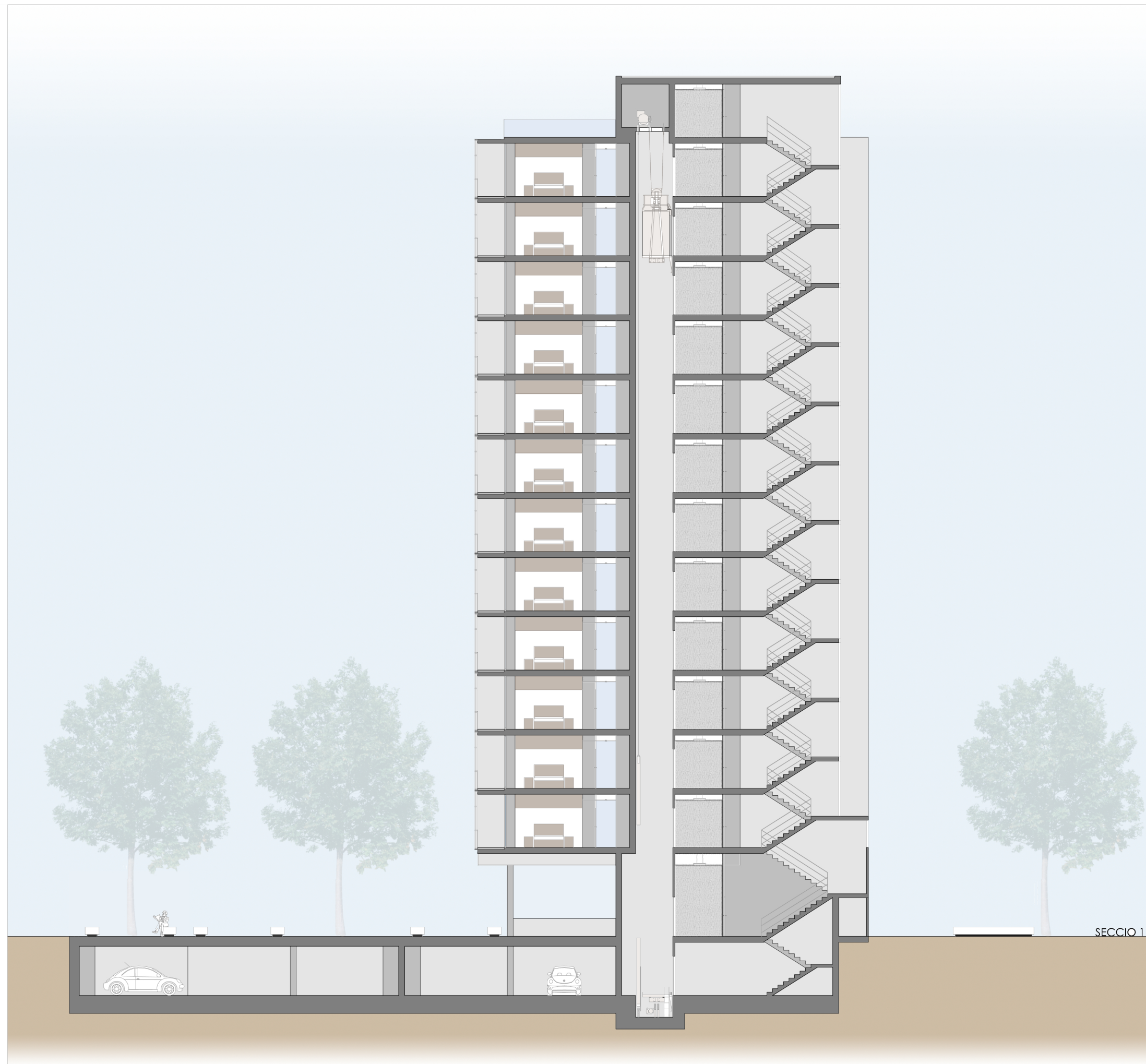

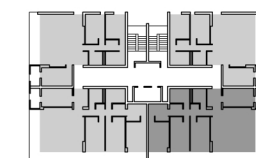



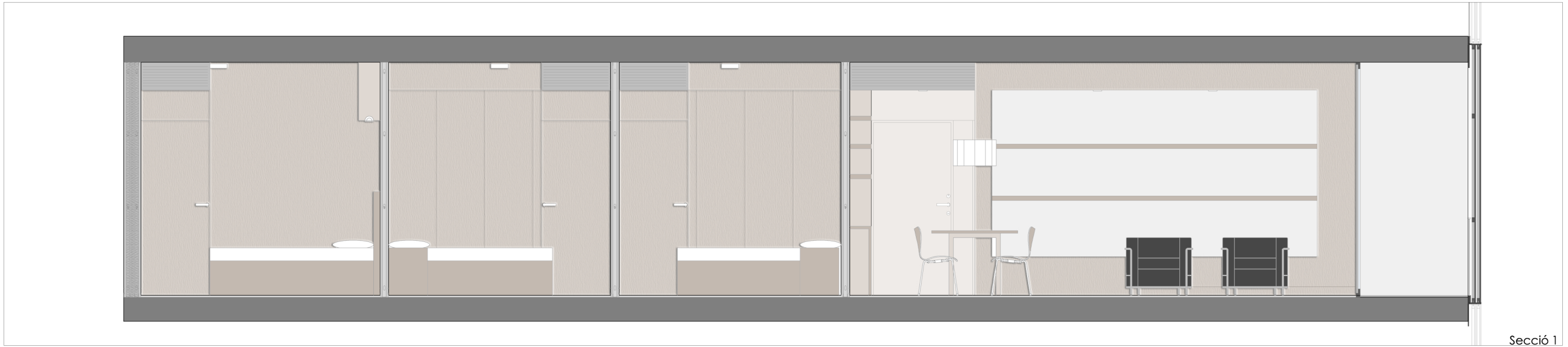

Secció 1

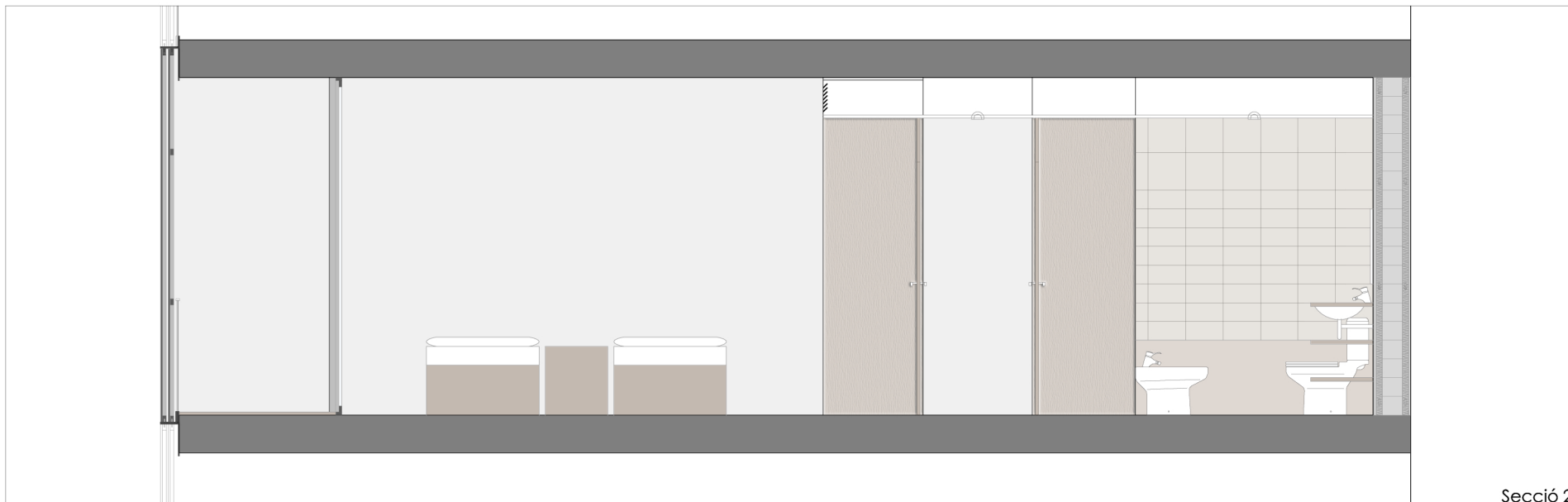

Secció 2

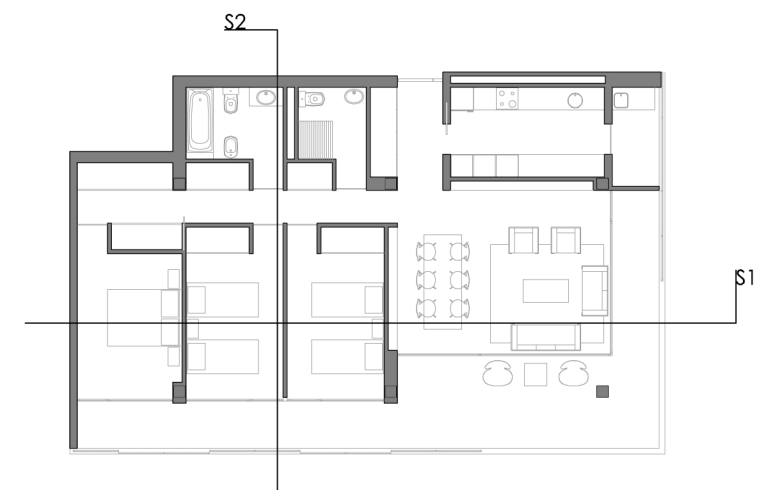



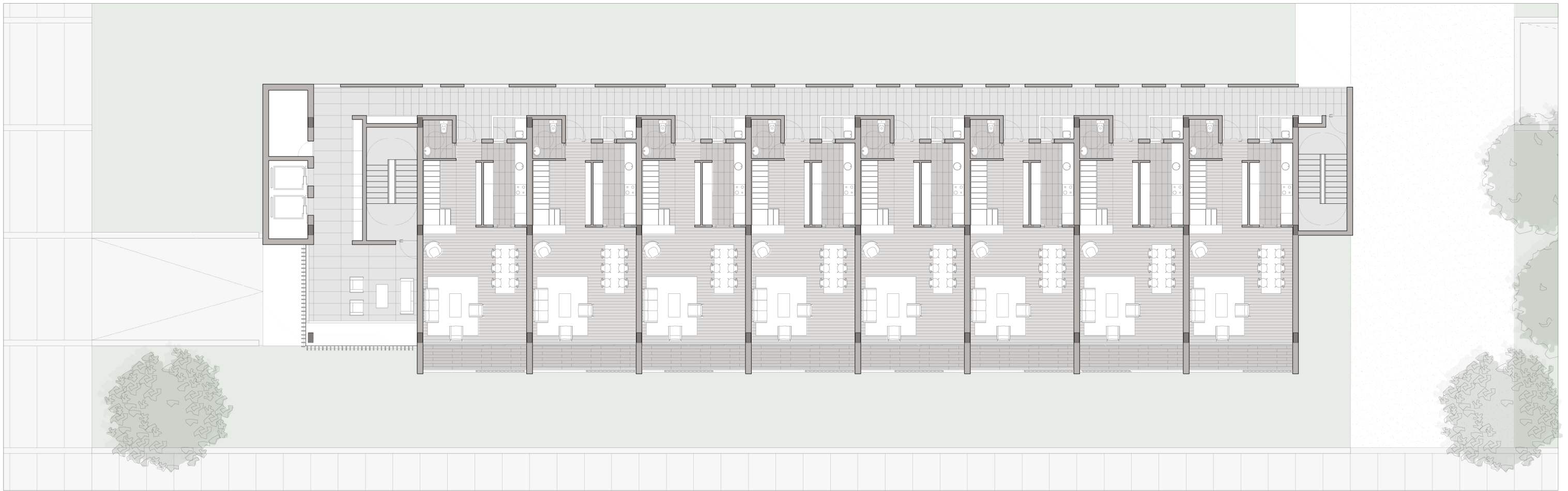
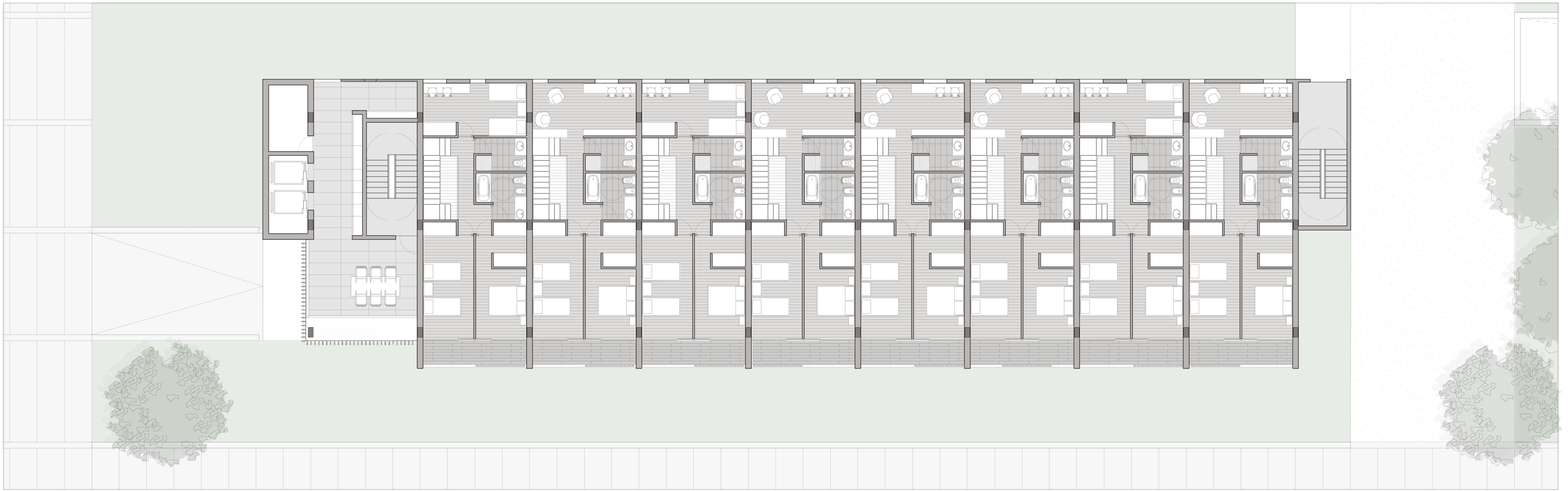







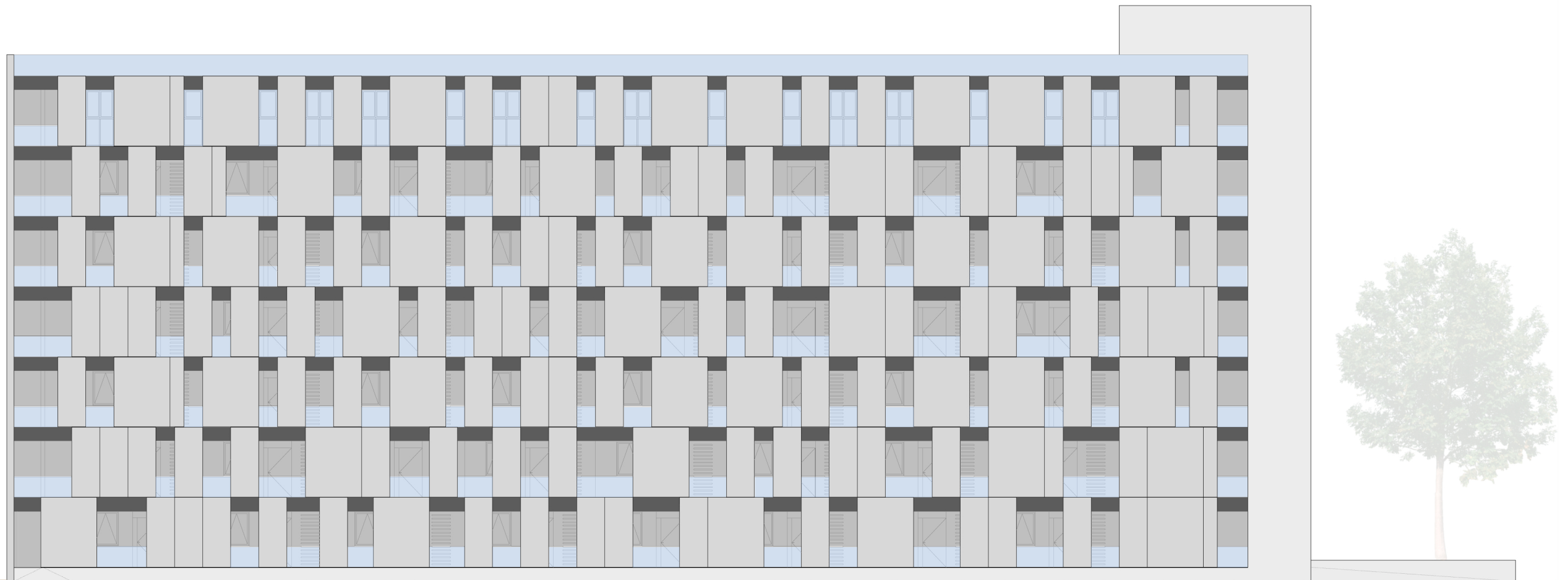



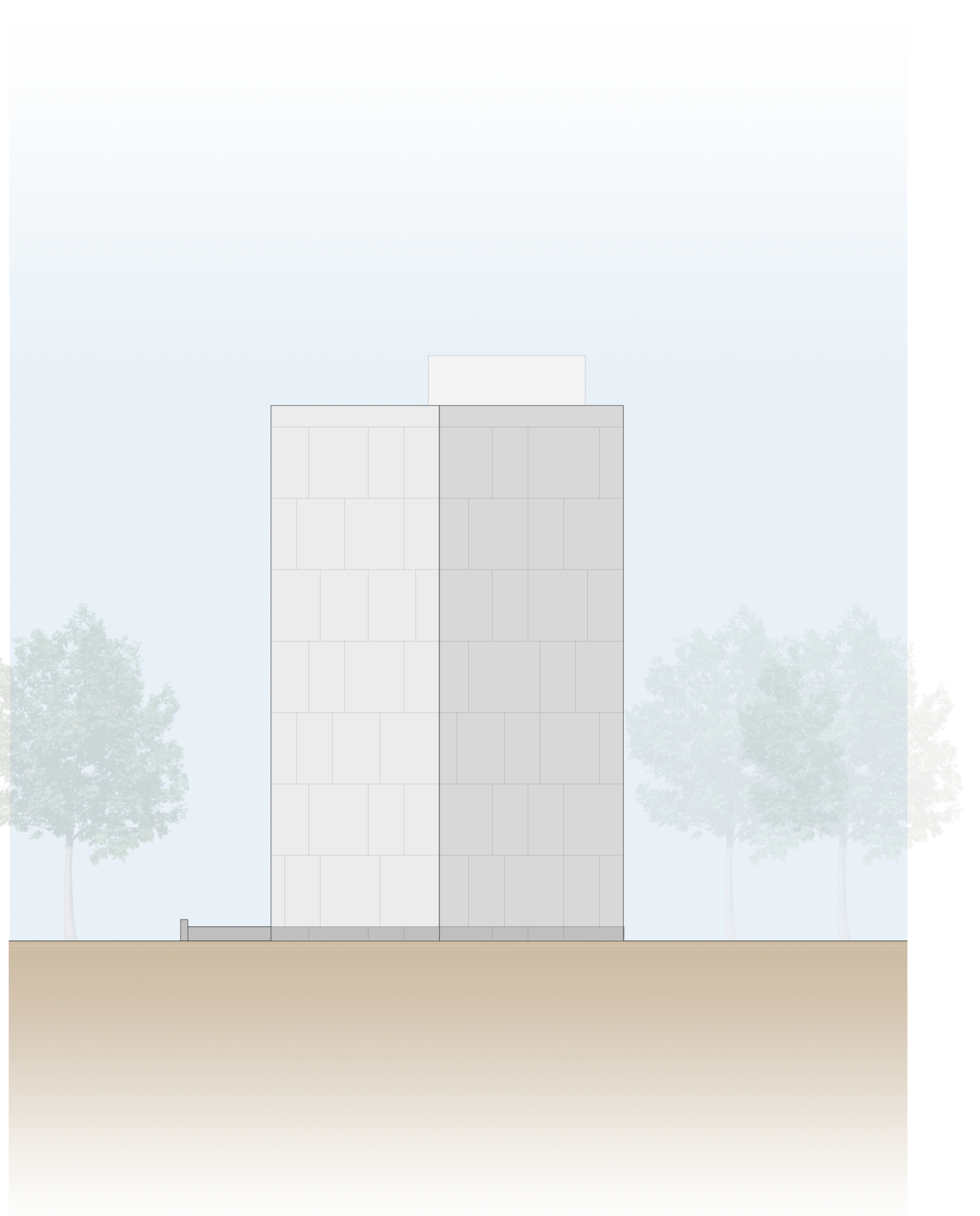



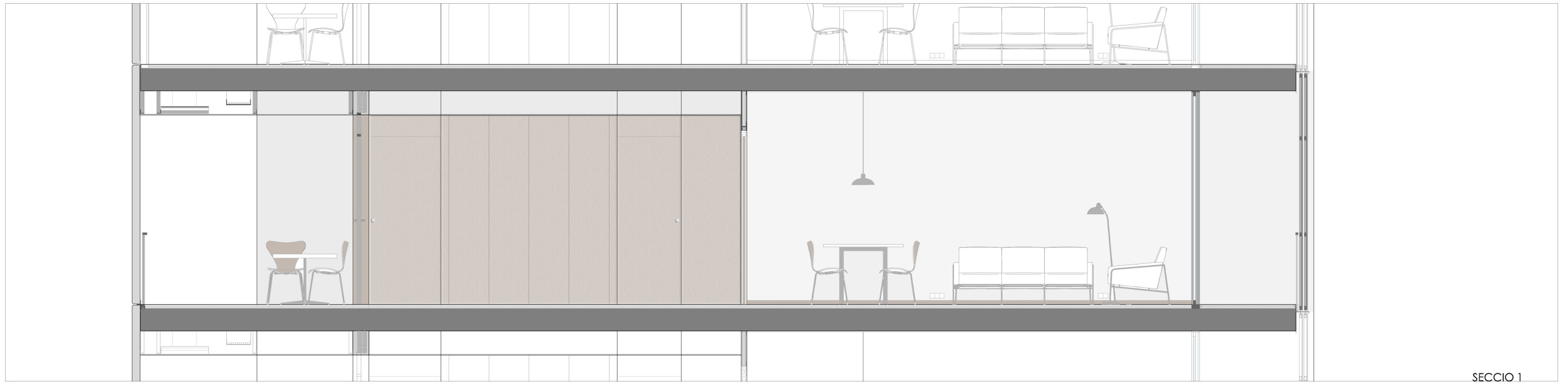

SECCIO 1





Alçat-Secció 1

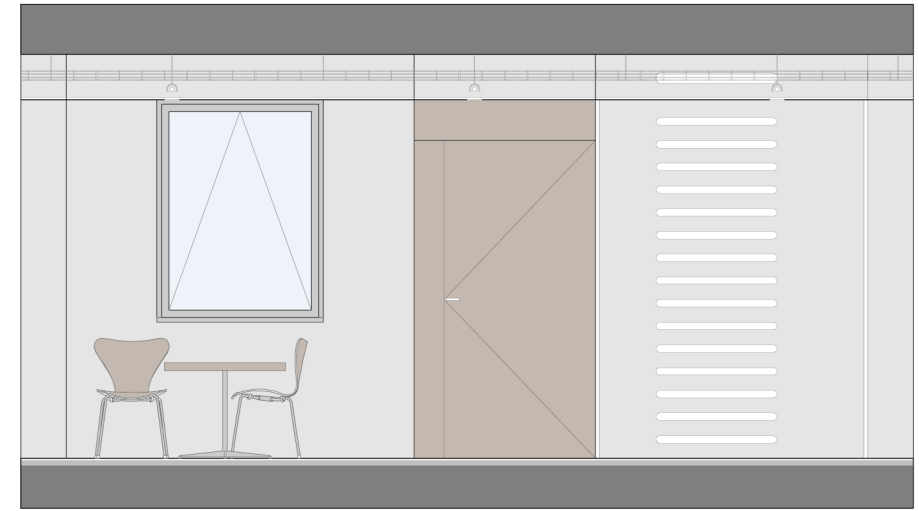

Alçat-Secció 2

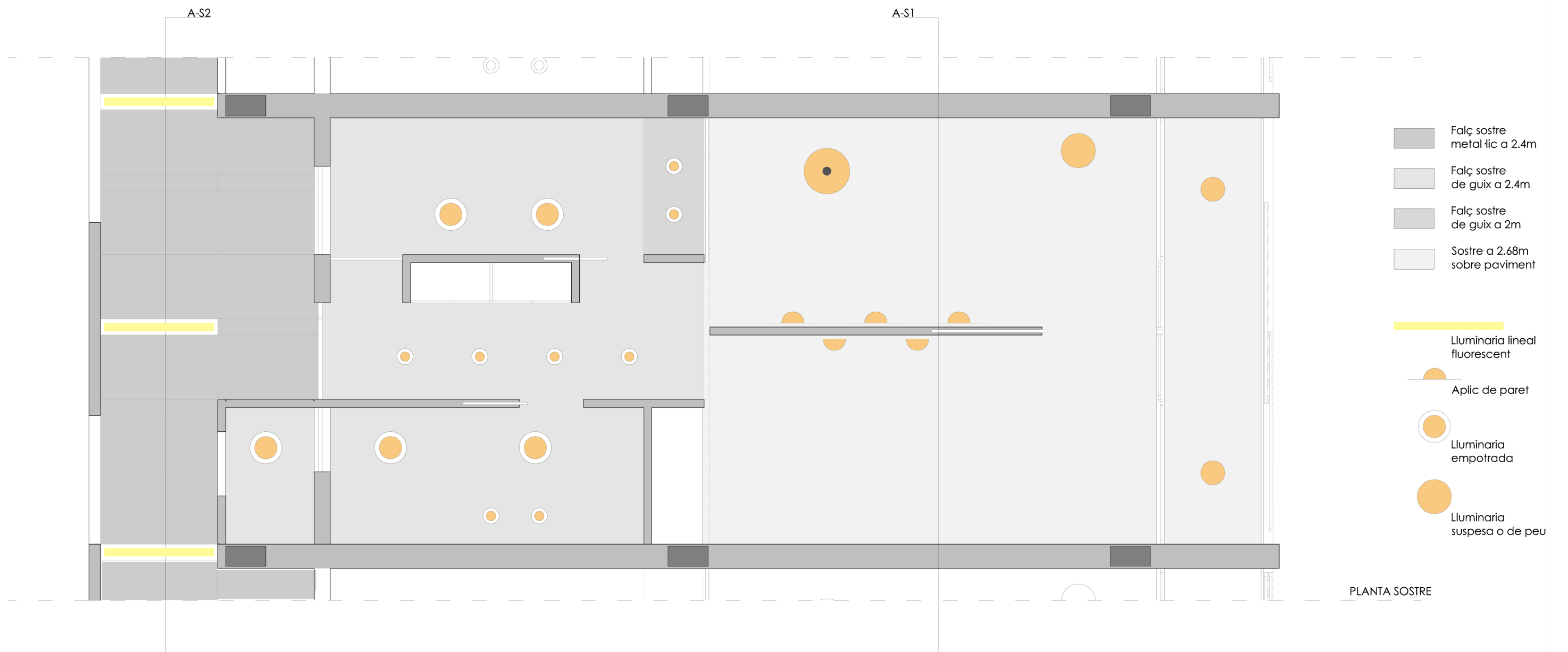

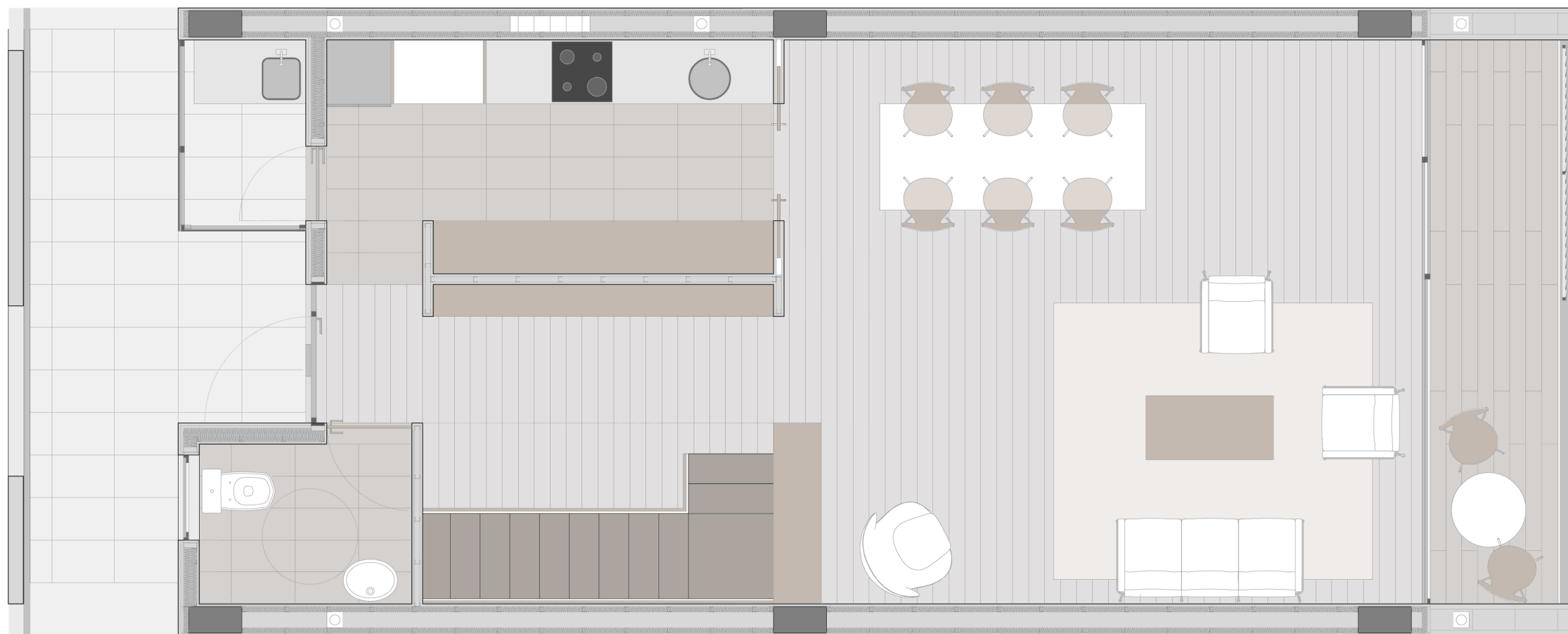

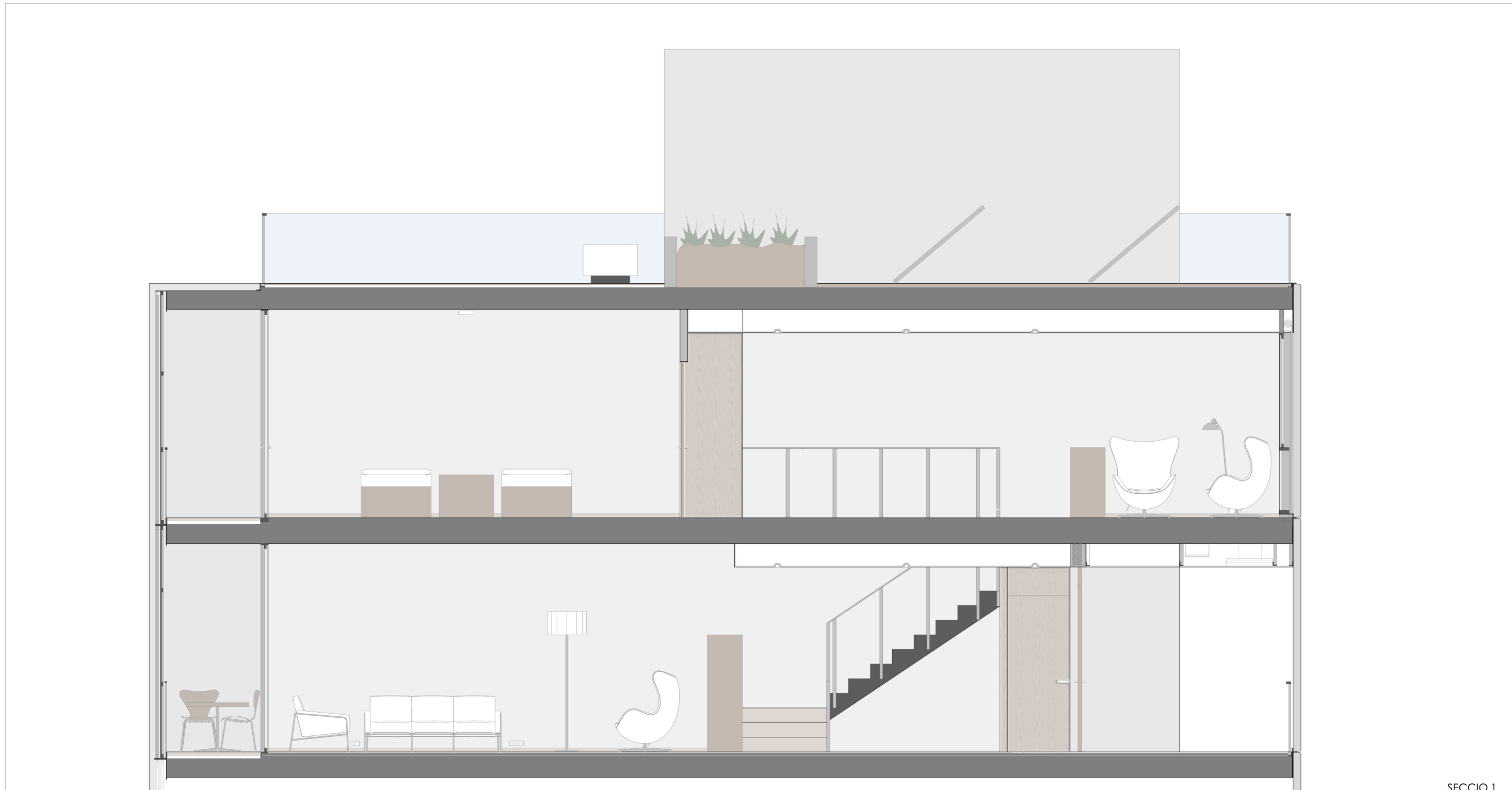

SECCIO 1

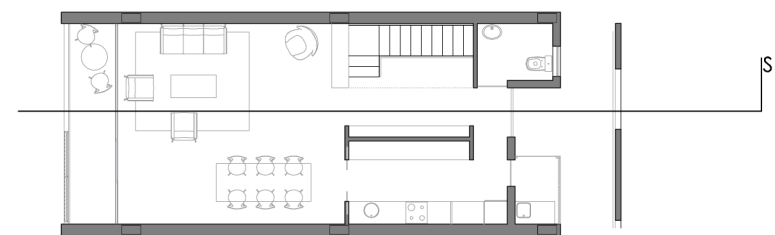

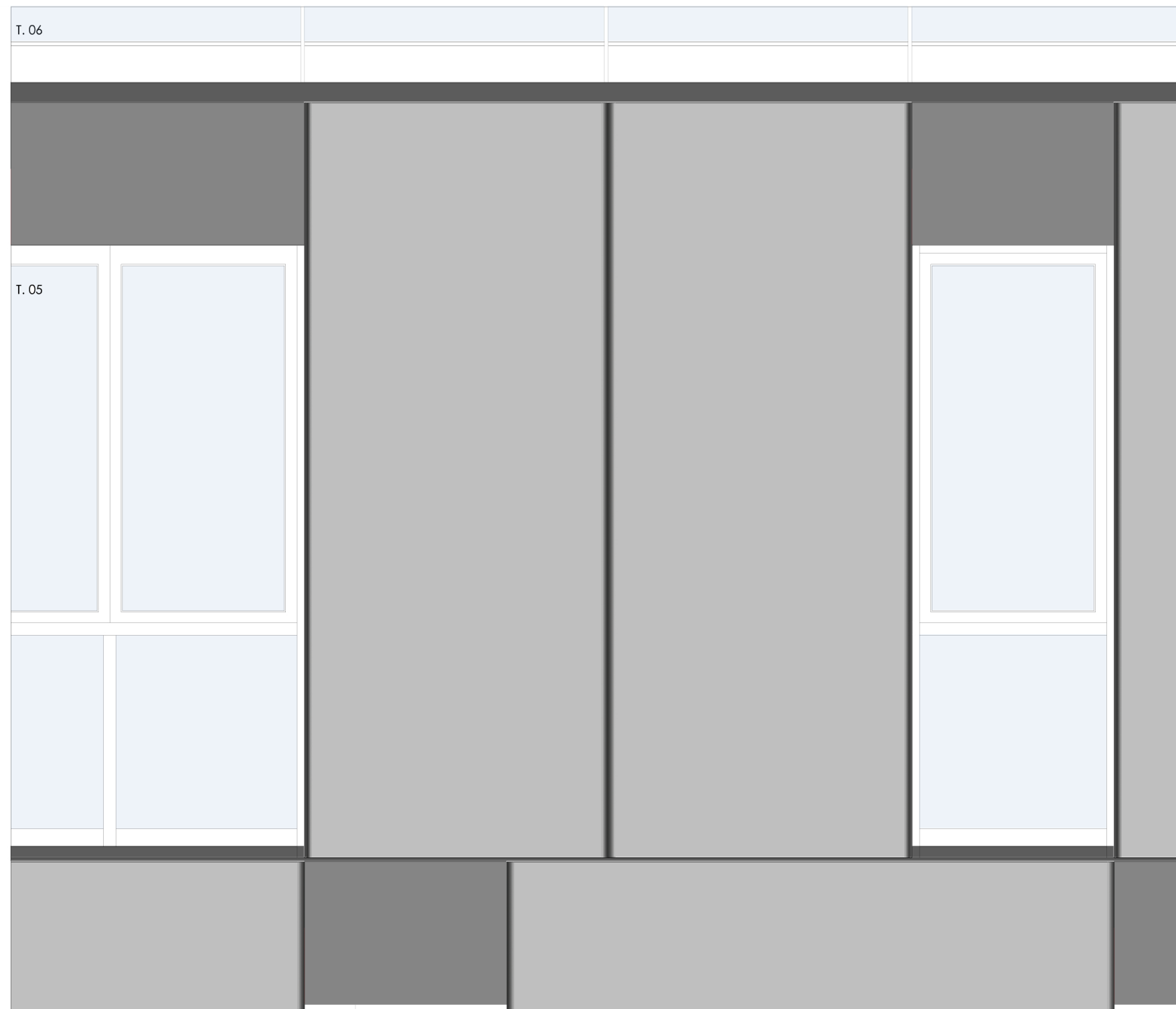
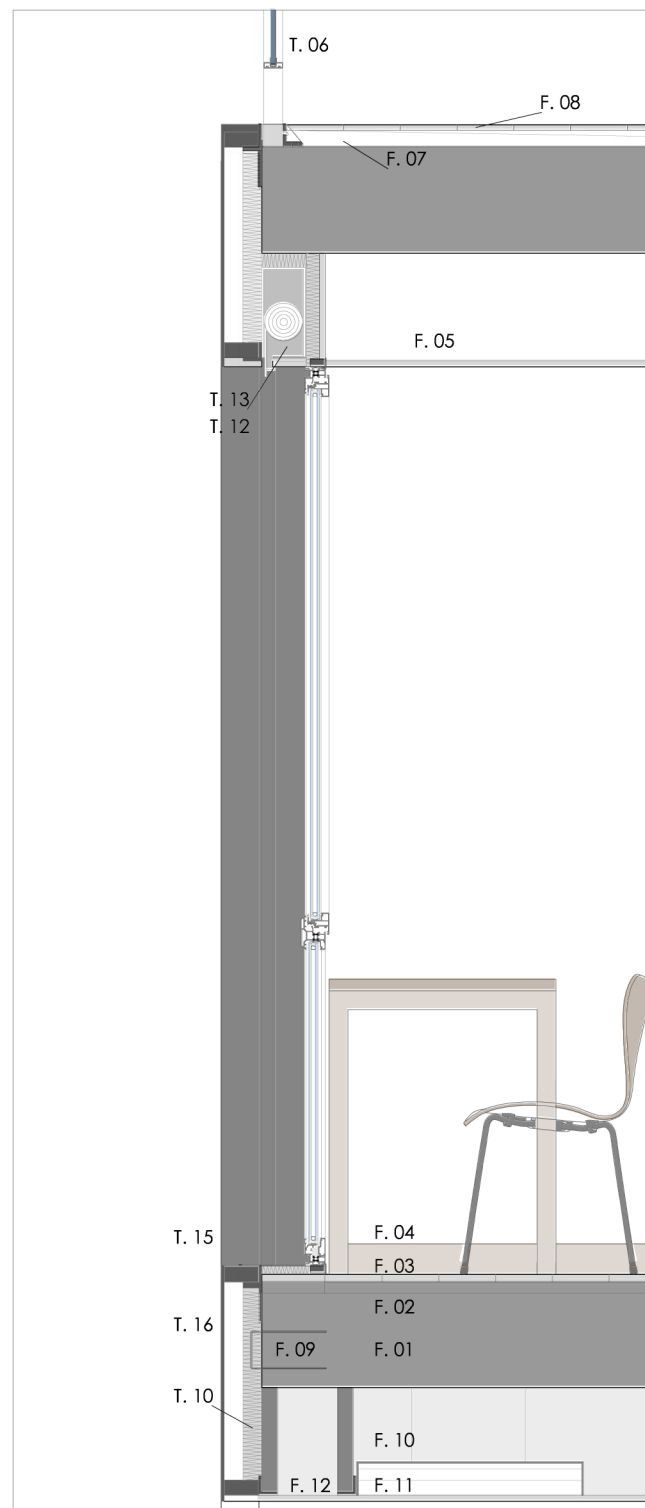

#### LLEGENDA

##### Forjat

- F. 01 Forjat unidireccional de nervis in situ de 25 cm + 5cm de capa de compressió
- F. 02 Capa de suport al parquet
- F. 03 Parqué de 2cm de guix
- F. 04 Rodapeus de fusta com parquet
- F. 05 Acabat del sostre amb sostre falç de guix
- F. 07 Formació de pendents, capa imperm.
- F. 08 Paviment de fusta Teka
- F. 09 Anclage metal·lic del panell de formigó al forjat
- F. 10 Sostre falç metal·lic per corredor amb pas de les instal·lacions
- F. 11 Luminaria lineal del corredor
- F. 12 Suport del sostre falç amb perfils en L metal·liques

##### Tancament

- T. 01 Mur mitjaner de bloc de formigó de 15cm trasdossat tabic de pladur doble capa.
- T. 05 Finestres amb doble acristallament
- T. 06 Barana amb suports metal·lics i parament de vidre
- T. 09 Panell de formigó de 10cm de guix
- T. 10 Càmera d'aire amb aïllant de 7.5cm
- T. 11 Estructura metal·lica de suport als panells de carto-guix Pladur
- T. 12 Guia empotrada metal·lica per a la persiana
- T. 13 Persiana enrotllable
- T. 14 Xapa metal·lica de remat de la finestra
- T. 15 Perfil rectangular extrusionat, suport de la xapa per vessar l'aigua.
- T. 16 Xapa metal·lica de remat del guix de forjat, sustentat per perfils rectangulars extrusionats

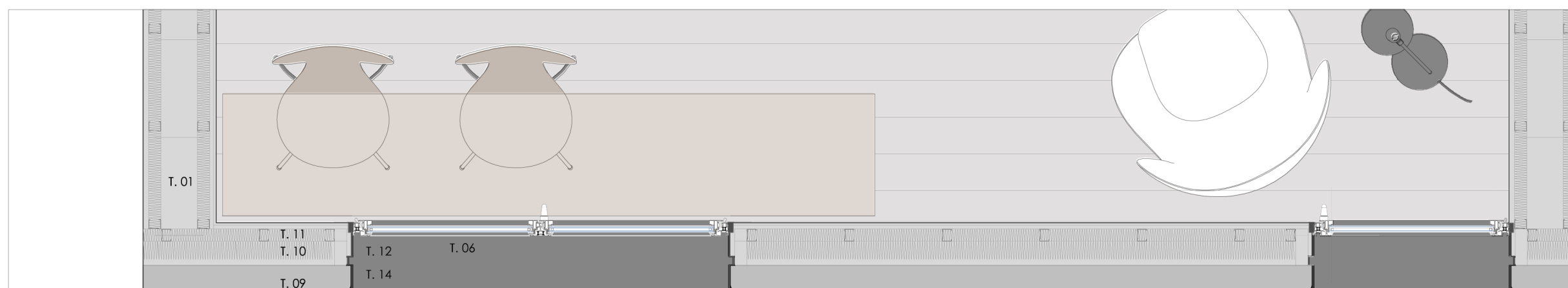

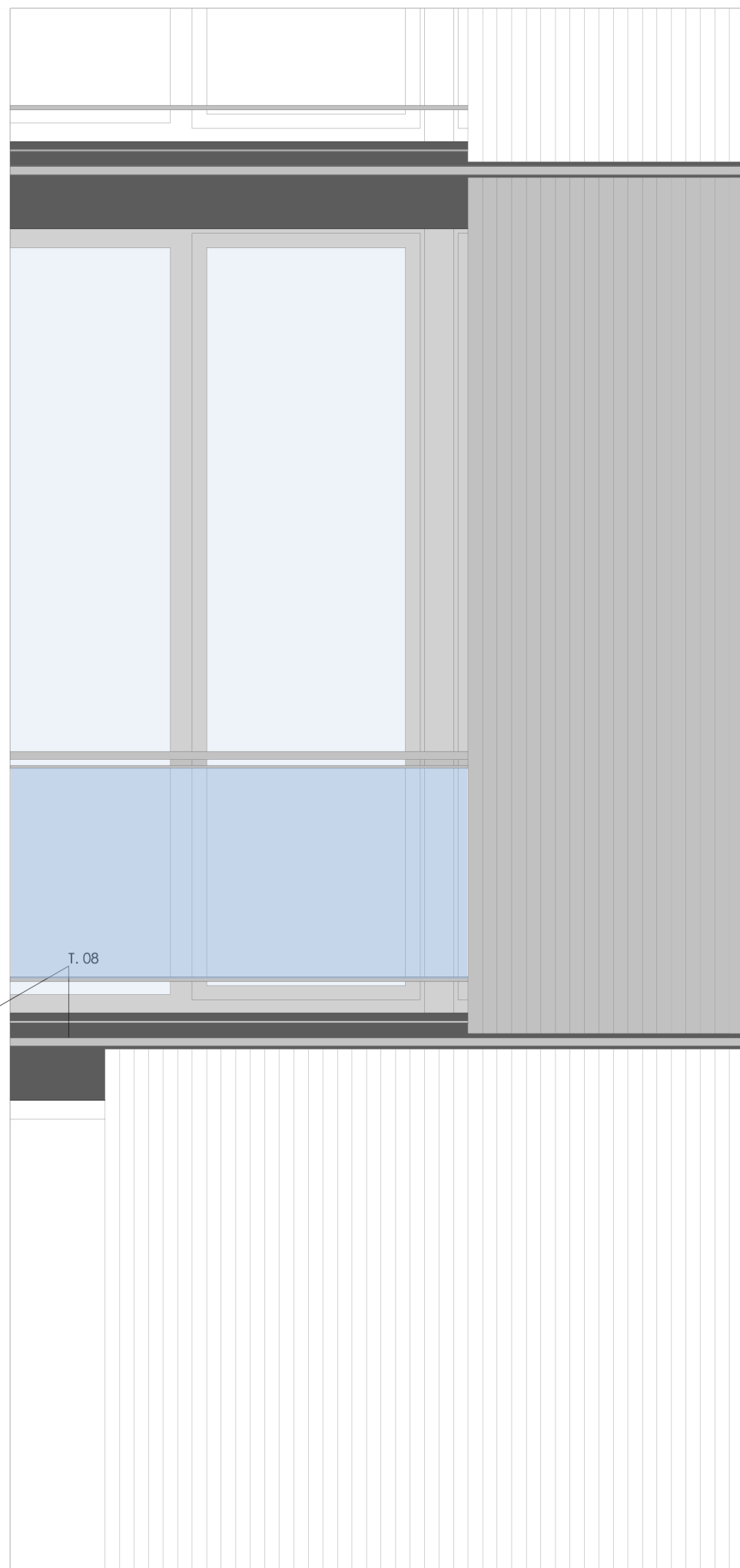
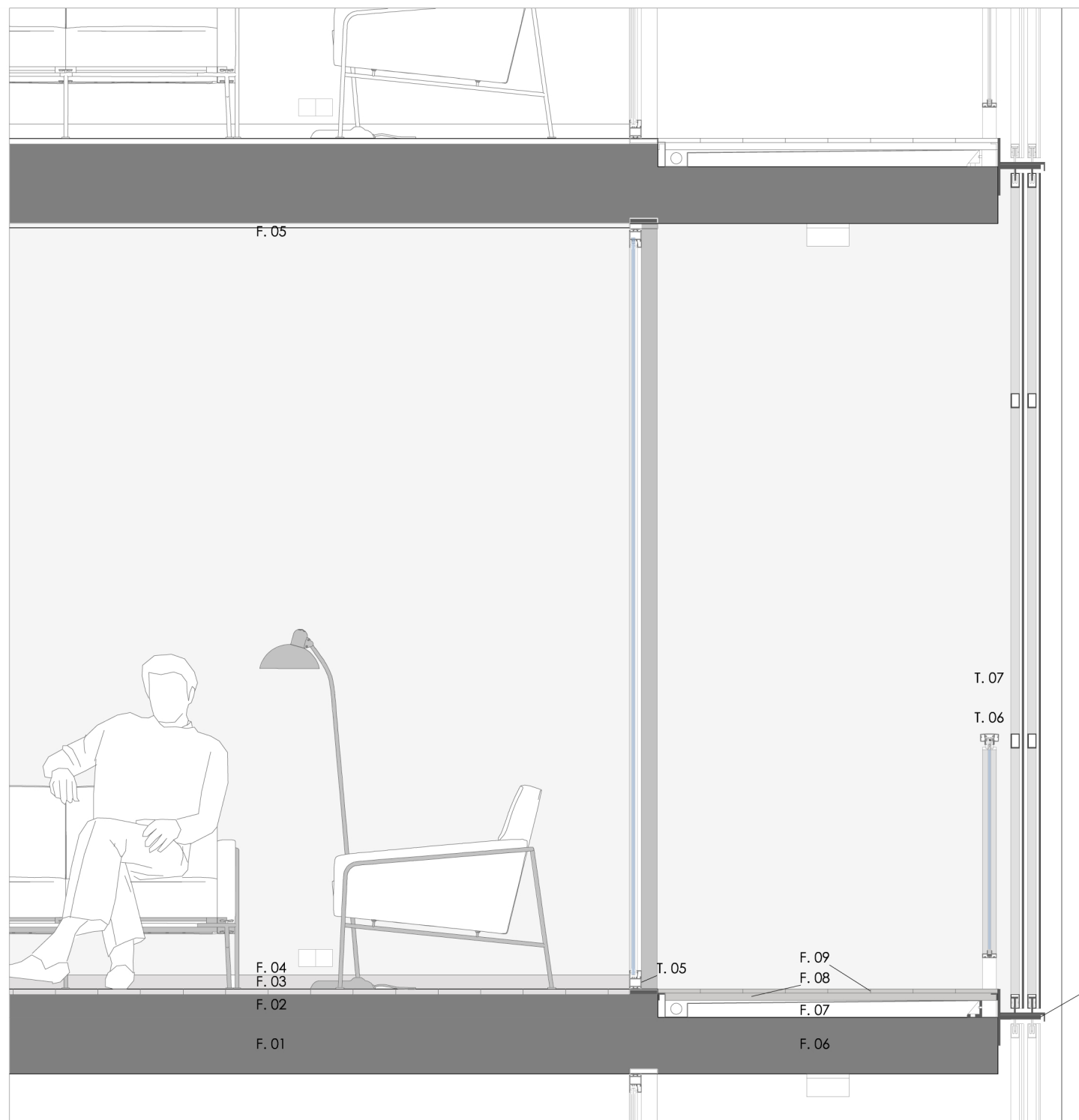

LLEGENDA

Forjat

- F. 01 Forjat unidireccional de nervis in situ de 25 cm + 5cm de capa de compressió
- F. 02 Capa de suport al parquet
- F. 03 Parqué de 2cm de gruix
- F. 04 Rodapeus de fusta com parquet
- F. 05 Acabat del sostre amb guix
- F. 06 Llosa de formigó de 20cm en voladiu
- F. 07 Formació de pendents, capa impermeable i canaló per recollir aigües
- F. 08 Listons de fusta sustentats sobre dos L metal·liques, base del paviment de fusta Teka
- F. 09 Paviment de fusta Teka

Tancament

- T. 01 Mur mitjaner de bloc de formigó de 20cm trasdossat fabric de pladur doble capa.
- T. 02 Pilar de formigó armat de 25x50cm
- T. 03 Baixant vertical de recollida d'aigües
- T. 04 Acabat lluit de ciment sobre els blocs
- T. 05 Finestral amb doble acristallament
- T. 06 Barana amb suports metal·lics i parament de vidre
- T. 07 Persiana corredera d'alumini sobre guia metal·lica
- T. 08 Doble perfil en L de suport a les persianes correderes. Xapa d'alumini per evitar l'acumulació d'aigua

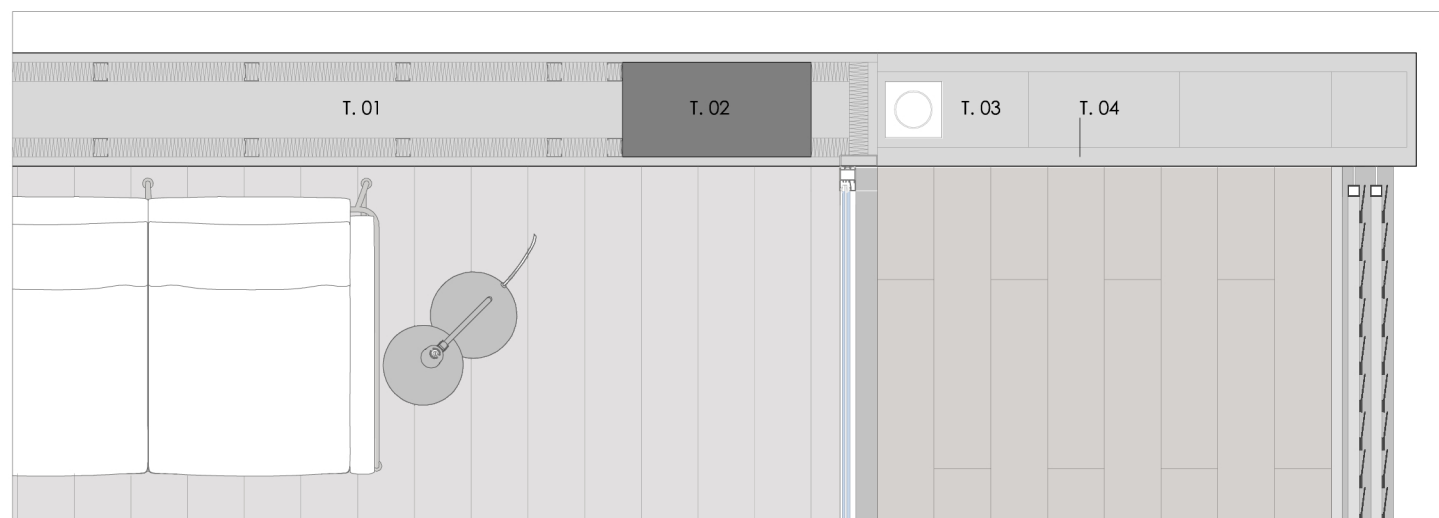



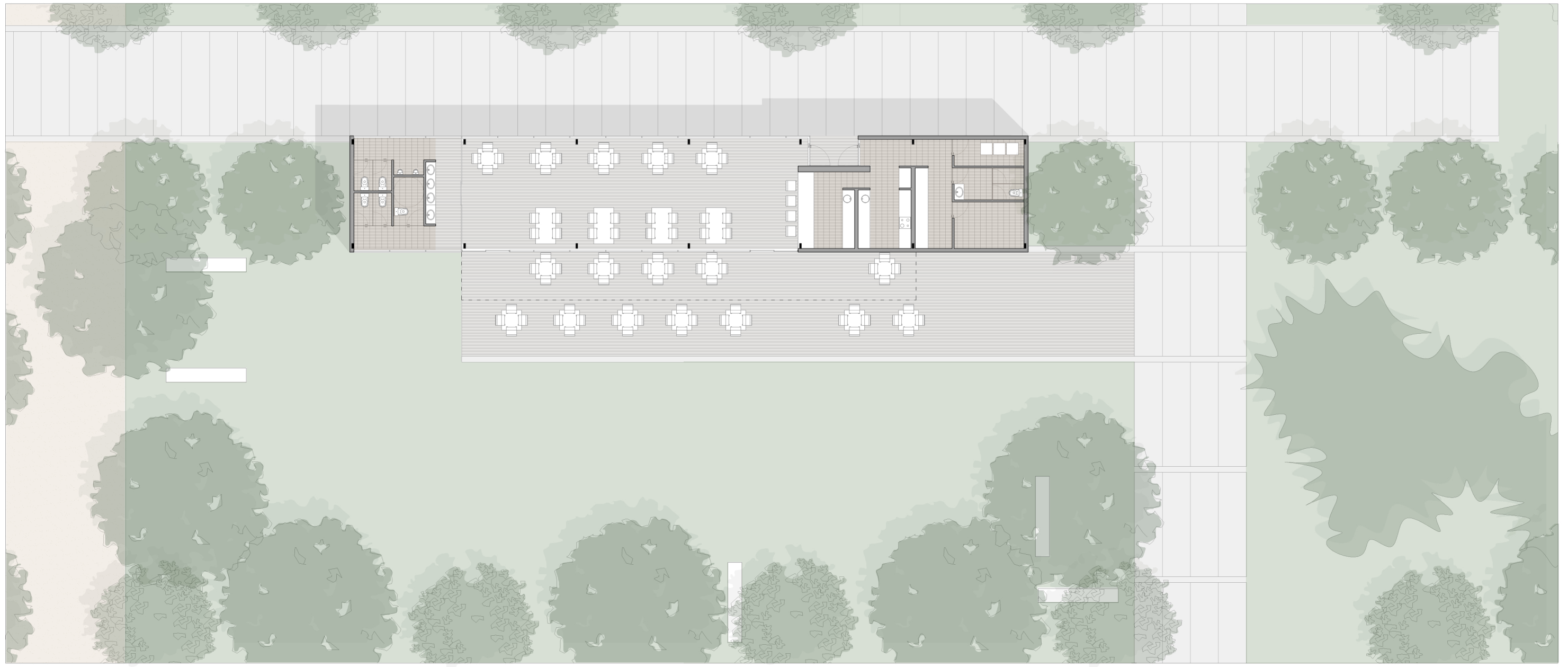
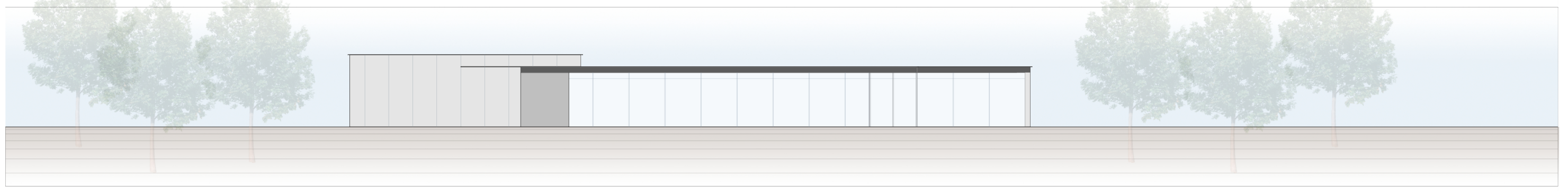
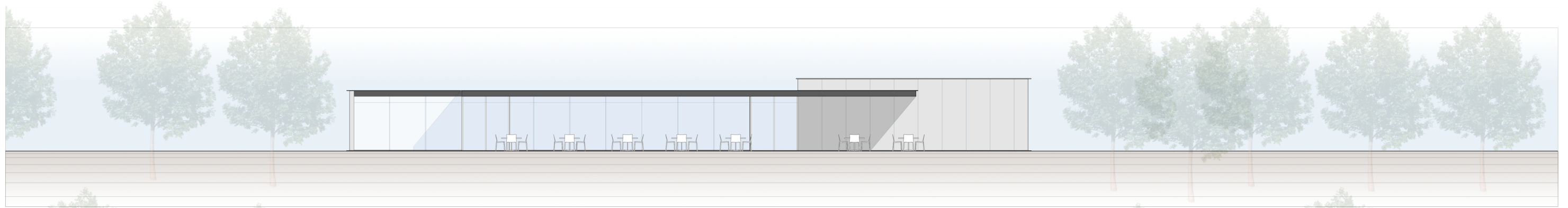







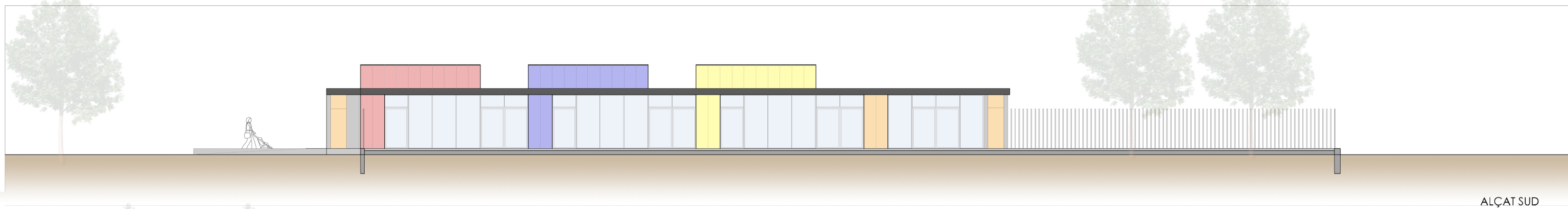

ALÇAT SUD

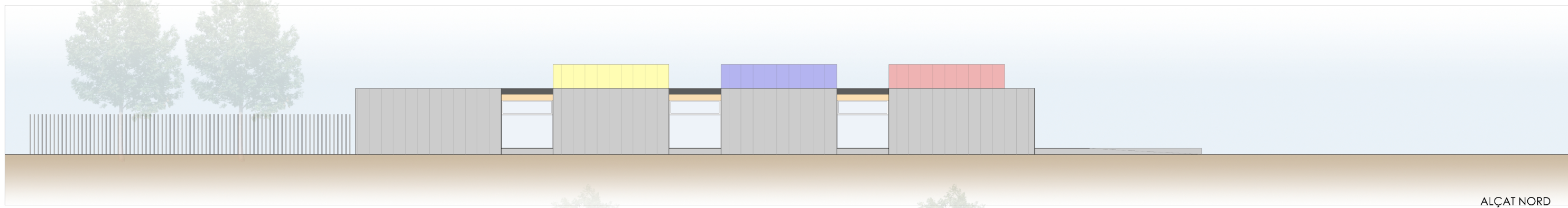

ALÇAT NORD

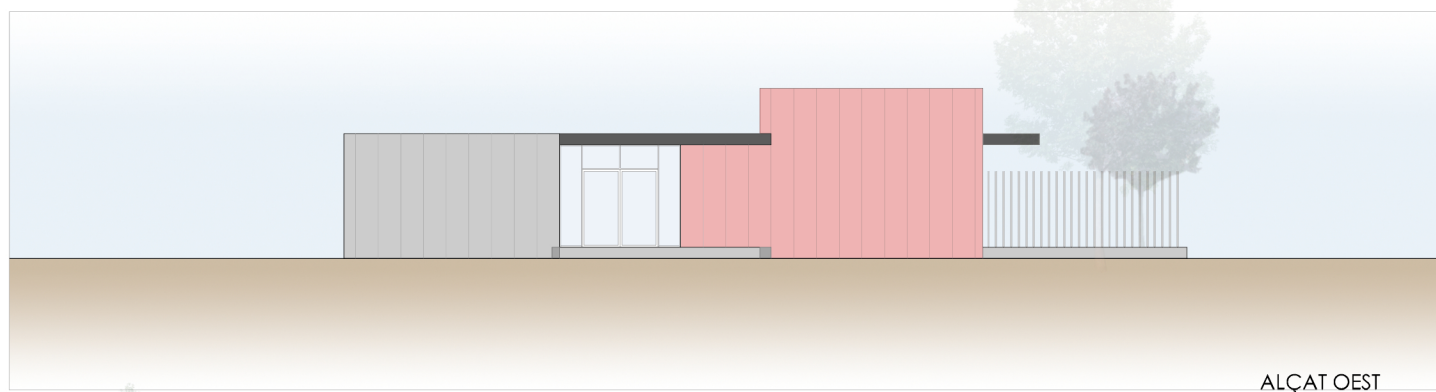

ALÇAT OEST

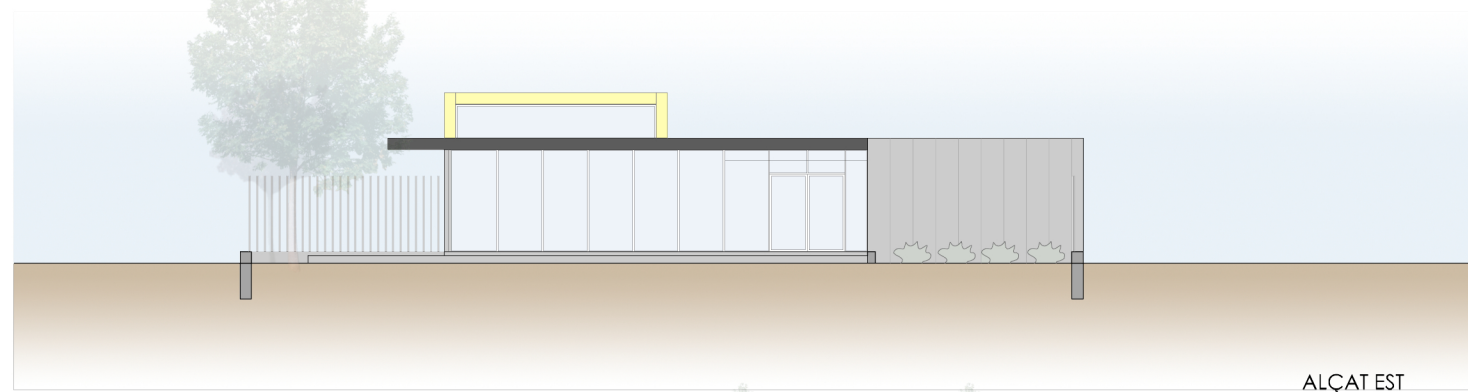

ALÇAT EST

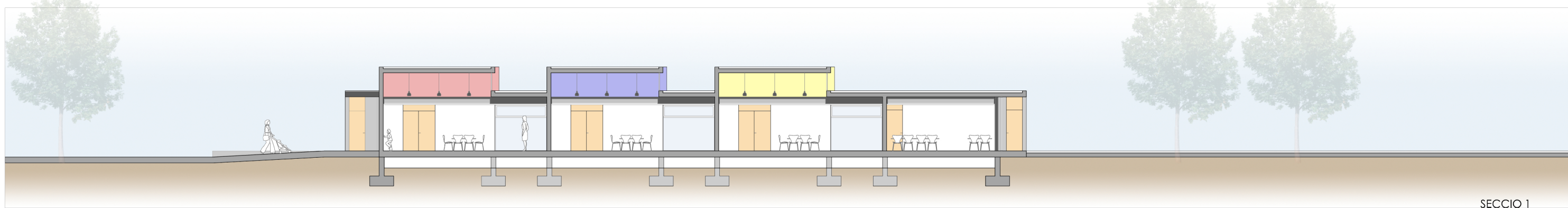

SECCIO 1

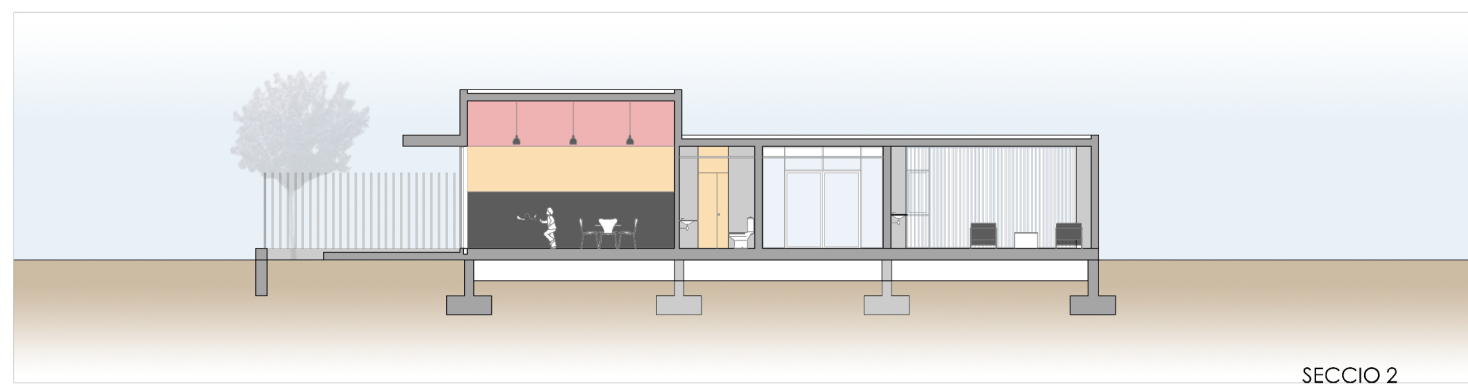
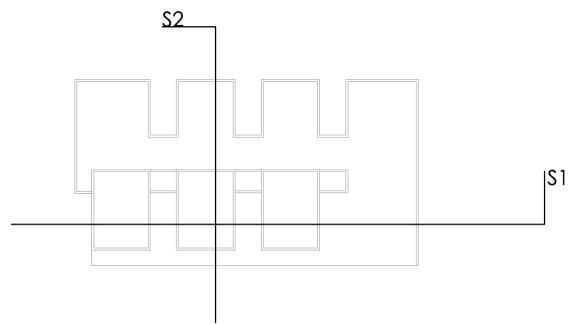

SECCIO 2

