BIOSFERA - CENTRE D'ESTUDIS AVANÇATS

BAQUEDANO - AMÉSCOA BAJA. NAVARRA

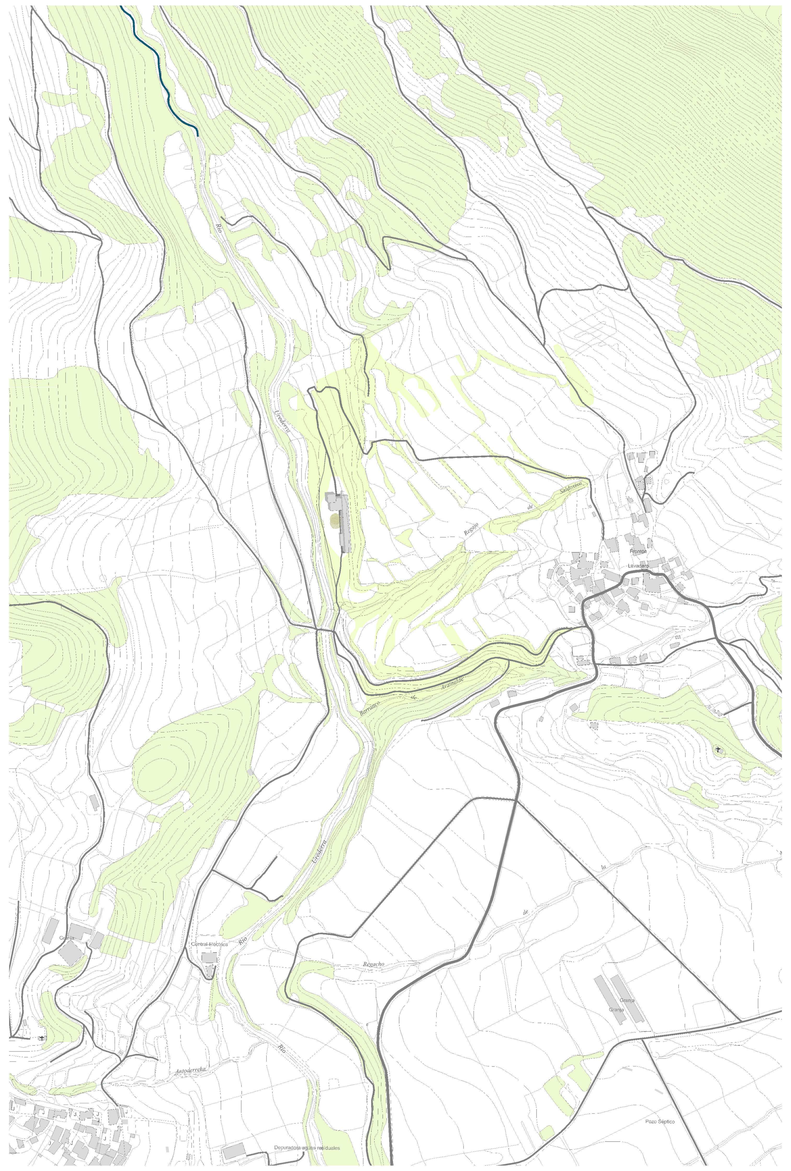

EMPLAÇAMENT E=1/3000

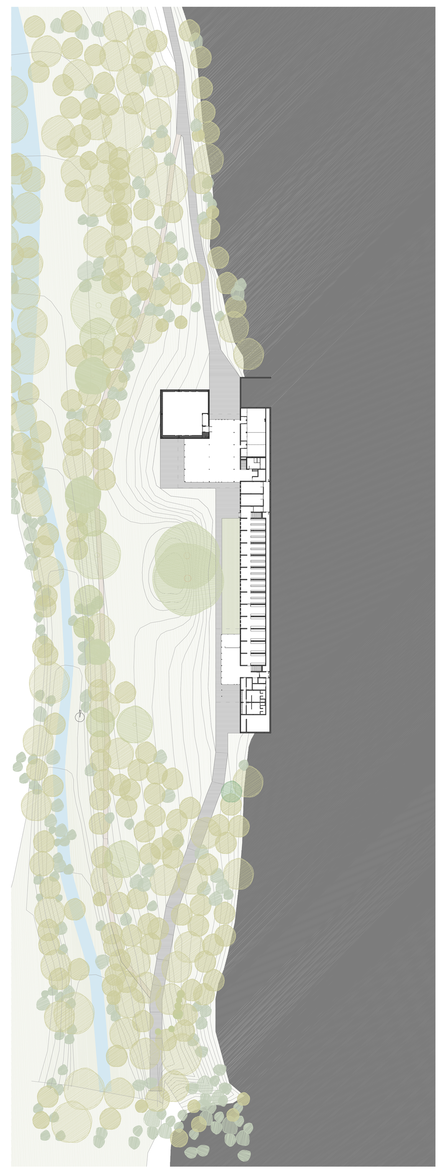

PLANTA BAIXA E=1/500

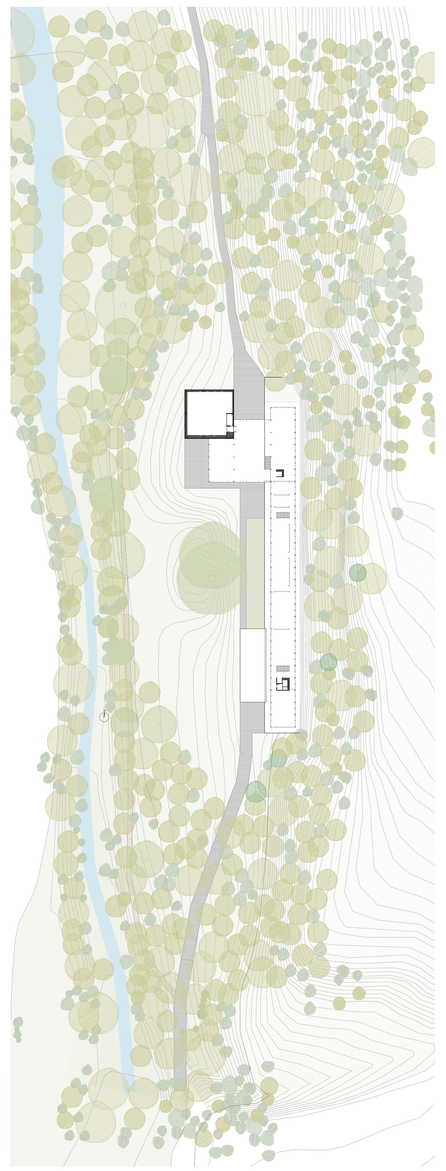

PLANTA PRIMERA E=1/500

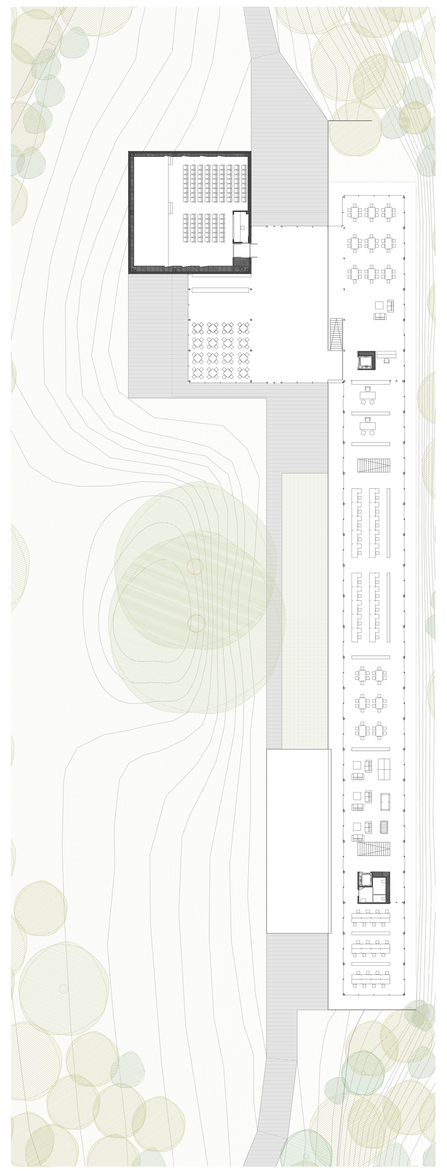

PLANTA BAIXA E=1/200

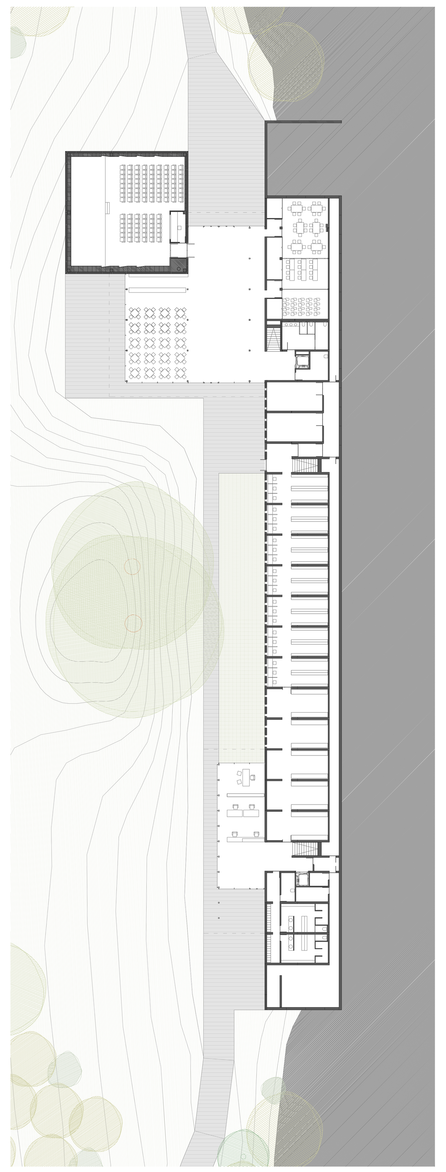

PLANTA PRIMERA E=1/200

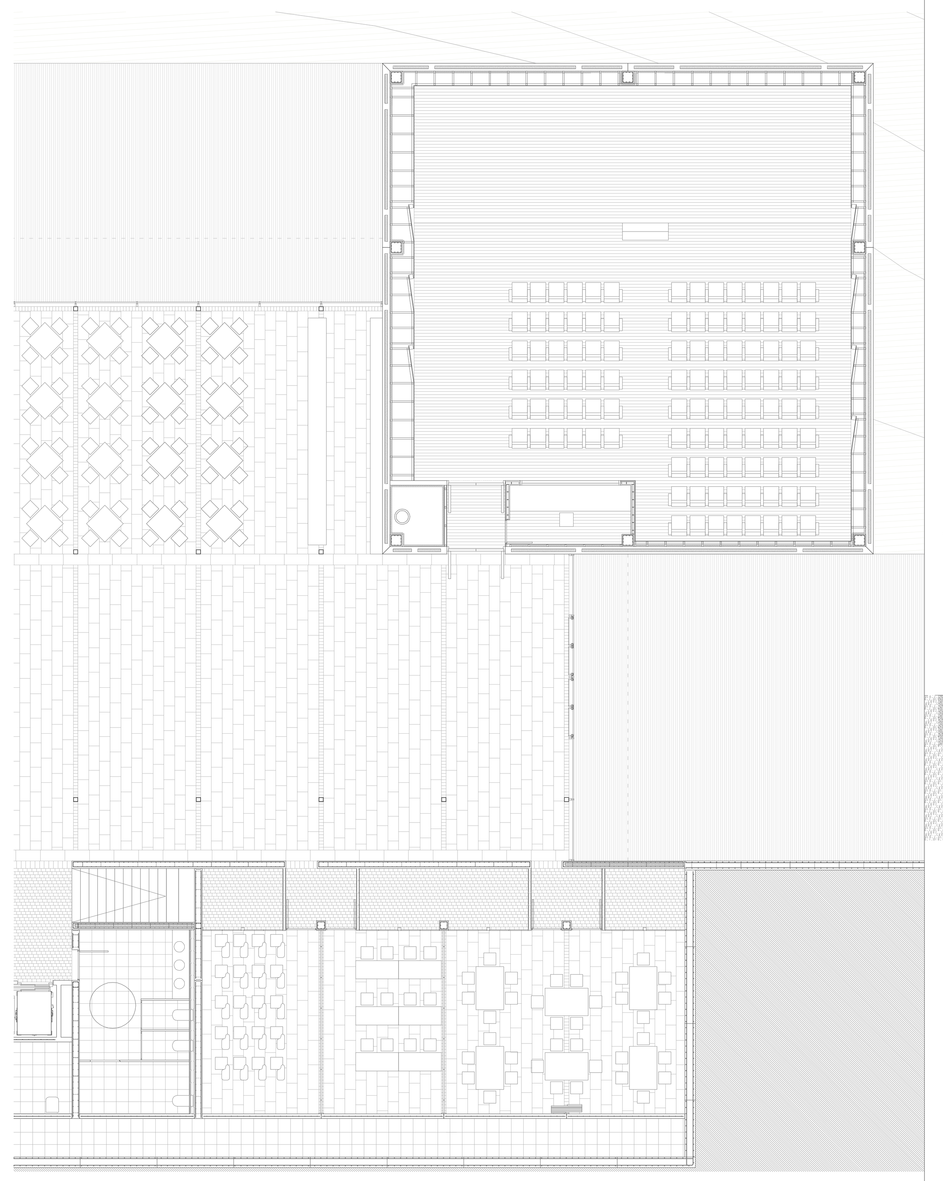

PART DE LA PLANTA BAIXA E=1/50

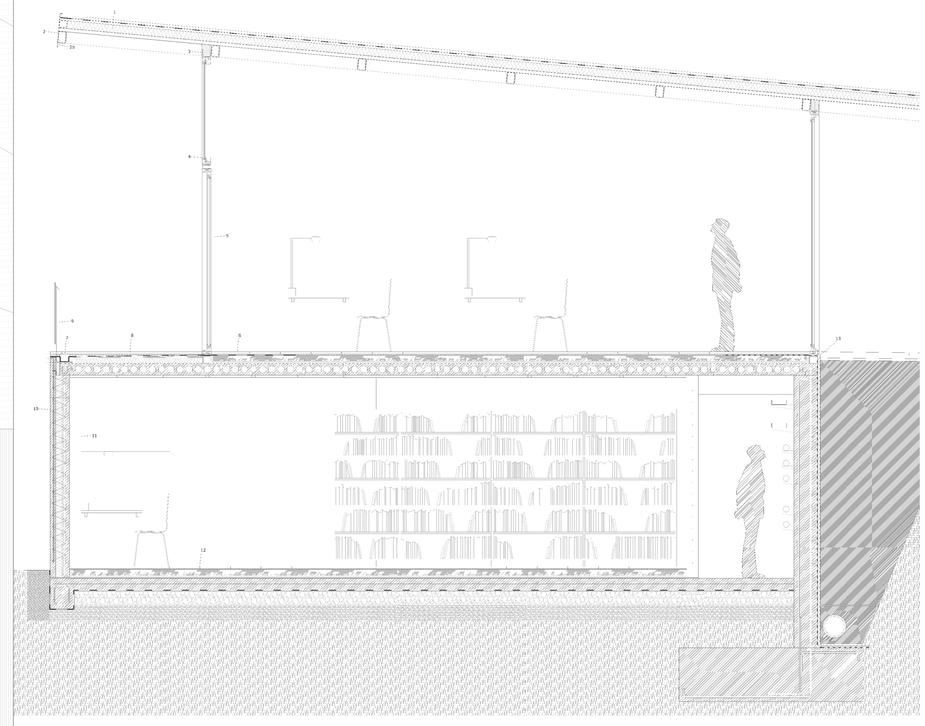

SECCIÓ CONSTRUCTIVA E=1/50

1. Estructura consistida per: llosana de 15 cm sobre capa d'emblanquinat (2cm) en sòlides, pendent 1%, formigó armat de 25 cm, llosa sobre pilars de formigó armat de 25 cm, separats de 6 cm, aislament de poliestirè extruït de 6 cm, llosa de formigó armat de 25 cm, i sòlid de 15 cm.
2. Tancament:
2.1. Tancament de vidre de doble vidre amb cambra.
2.2. Tancament de fusta de pi de 15 cm de gruix, amb aislament de 6 cm de gruix.
3. Sòlids: sòlids de 15 cm de gruix, i de 25 cm de gruix, i de 25 cm de gruix a l'exterior i 15 cm de gruix a l'interior, amb aislament de 6 cm de gruix a l'interior.
4. Cobertes: de fusta de pi de 15 cm de gruix.
5. Fonaments: de formigó armat de 25 cm.
6. Pilars: de formigó armat de 25 cm de gruix i de 15 cm de gruix, i de fusta de pi de 15 cm de gruix.
7. Instal·lacions: Instal·lació de fontaneria: Instal·lació de fontaneria per a l'aigua de consum per a cuina, per aigua de consum per a lavabos, per aigua calenta per a cuina, per aigua calenta per a lavabos, per aigua reciclada per a cisterna, per aigua reciclada per a rec. Instal·lació de saneig: Instal·lació de saneig per a aigues fecals, per aigues pluvials, per aigues grises. Instal·lació de climatització: Instal·lació de climatització per a l'edifici. Instal·lació de gas: Instal·lació de gas per a cuina. Instal·lació de telecomunicacions: Instal·lació de telecomunicacions per a l'edifici. Instal·lació de protecció contra incendis: Instal·lació de protecció contra incendis per a l'edifici. Instal·lació de protecció contra el soroll: Instal·lació de protecció contra el soroll per a l'edifici. Instal·lació de protecció contra el rellamp: Instal·lació de protecció contra el rellamp per a l'edifici. Instal·lació de protecció contra la radiació: Instal·lació de protecció contra la radiació per a l'edifici. Instal·lació de protecció contra la humitat: Instal·lació de protecció contra la humitat per a l'edifici. Instal·lació de protecció contra la llum: Instal·lació de protecció contra la llum