

A.-Pavimento

- A1. Pavimento cerámico exterior
- A2. Mortero de agarre
- A3. Capa de arena
- A4. Pieza terrazo a micrograno negro pulido
- A5. Canalon chapa de acero inoxidable
- A6. Hormigón de pendientes
- A7. Pasamanos metálico
- A8. Barandilla vidrio seguridad 10 mm
- A9. Tarima gran formato

B.- Cerramiento/ Acabado

- B1. Vierendeles de chapa metálica plegada
- B2. Carpintería de madera
- B3. Lamas de madera
- B4. Panel de madera laminada
- B5. Chapa de zinc
- B6. Panel cartón-yeso
- B7. Estructura auxiliar

E.-Estructura

- E1. Losa de cimentación 0.5 m
- E2. Geotextil antipunzante
- E3. Membrana impermeable
- E4. Capa mortero de cemento
- E5. Hormigón de limpieza
- E6. Junta de hormigonado
- E7. Armadura inferior 2 mm
- E8. Armadura superior 2mm
- E9. Armadura de solape
- E10. Armadura de reparto
- E11. Losa alveolar
- E12. Losa de hormigón 0.2 m
- E13. Capa de compresión HA
- E14. Muro de hormigón armado HA 35
- E15. Terreno saturado
- E16. Viga hormigón xxx mm xxx mm

F.-Falso techo

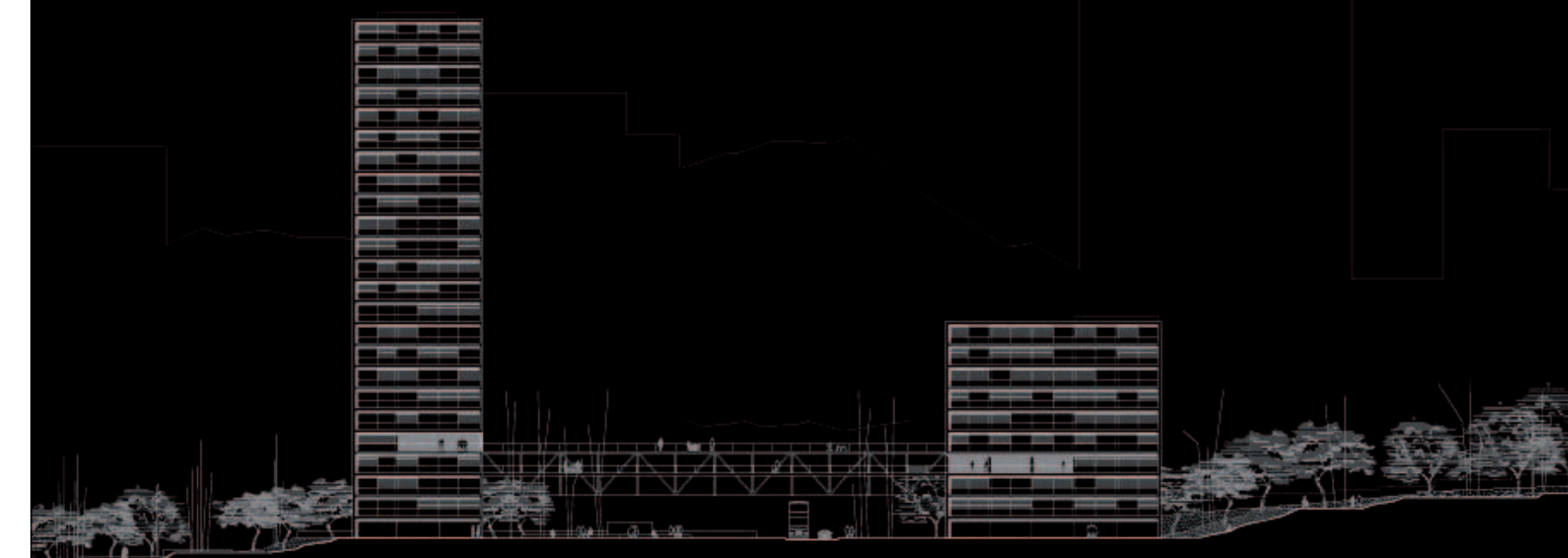
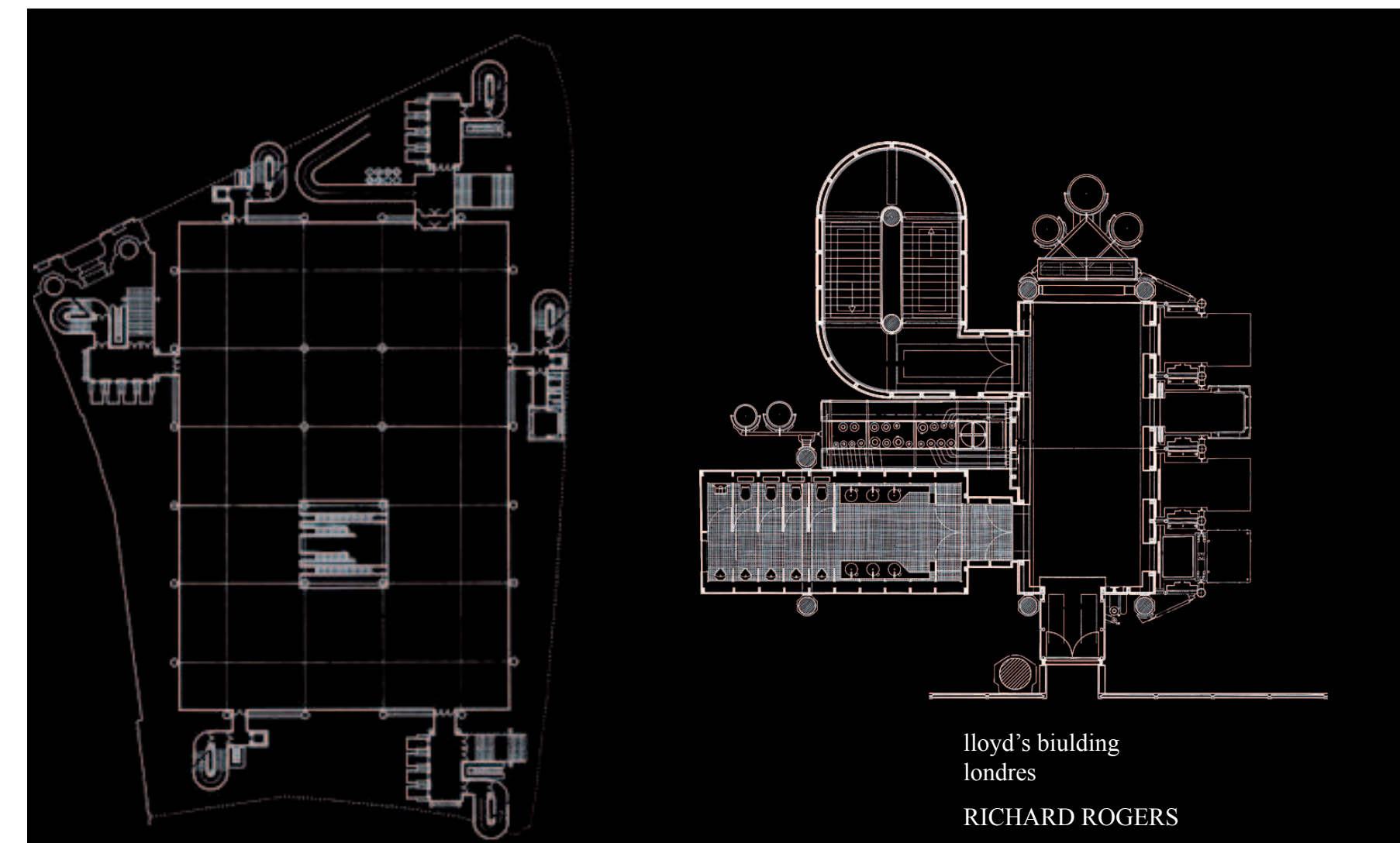
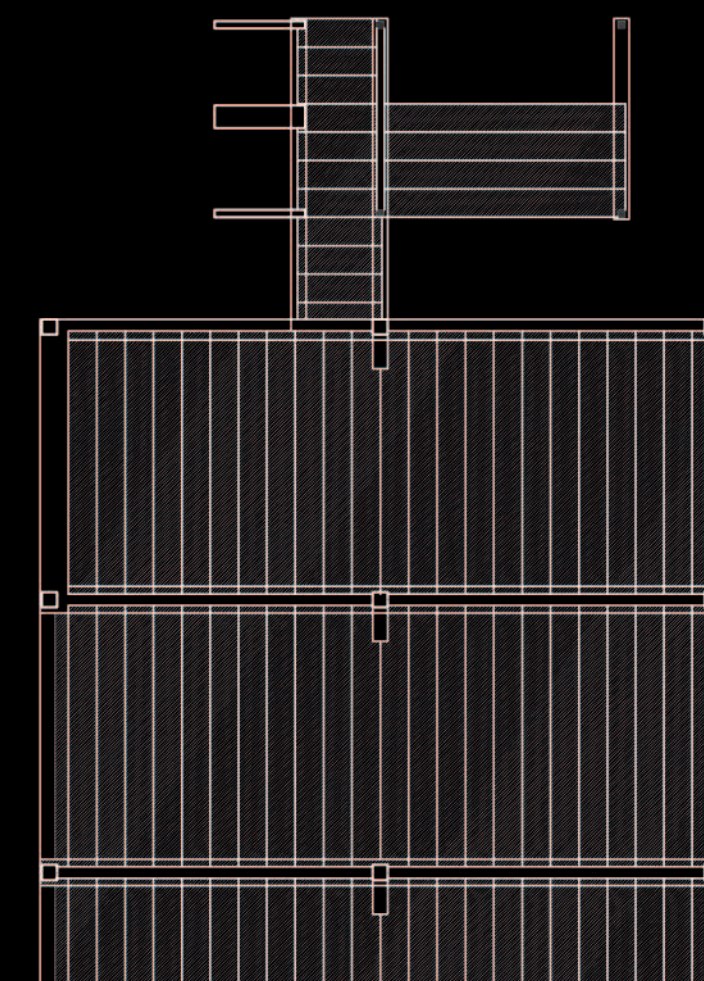

viviendas tuteladas
bendorm
JAVIER GARCIA SOLERA



hotel MOD05
verona
FUSINA 06



Residencia Skjoldhøj Kollegiet
aarhus dinamarca
FRIS & MOELTKE

