

CLASSIQUE HOUSE

IL PROGETTO VECCIO

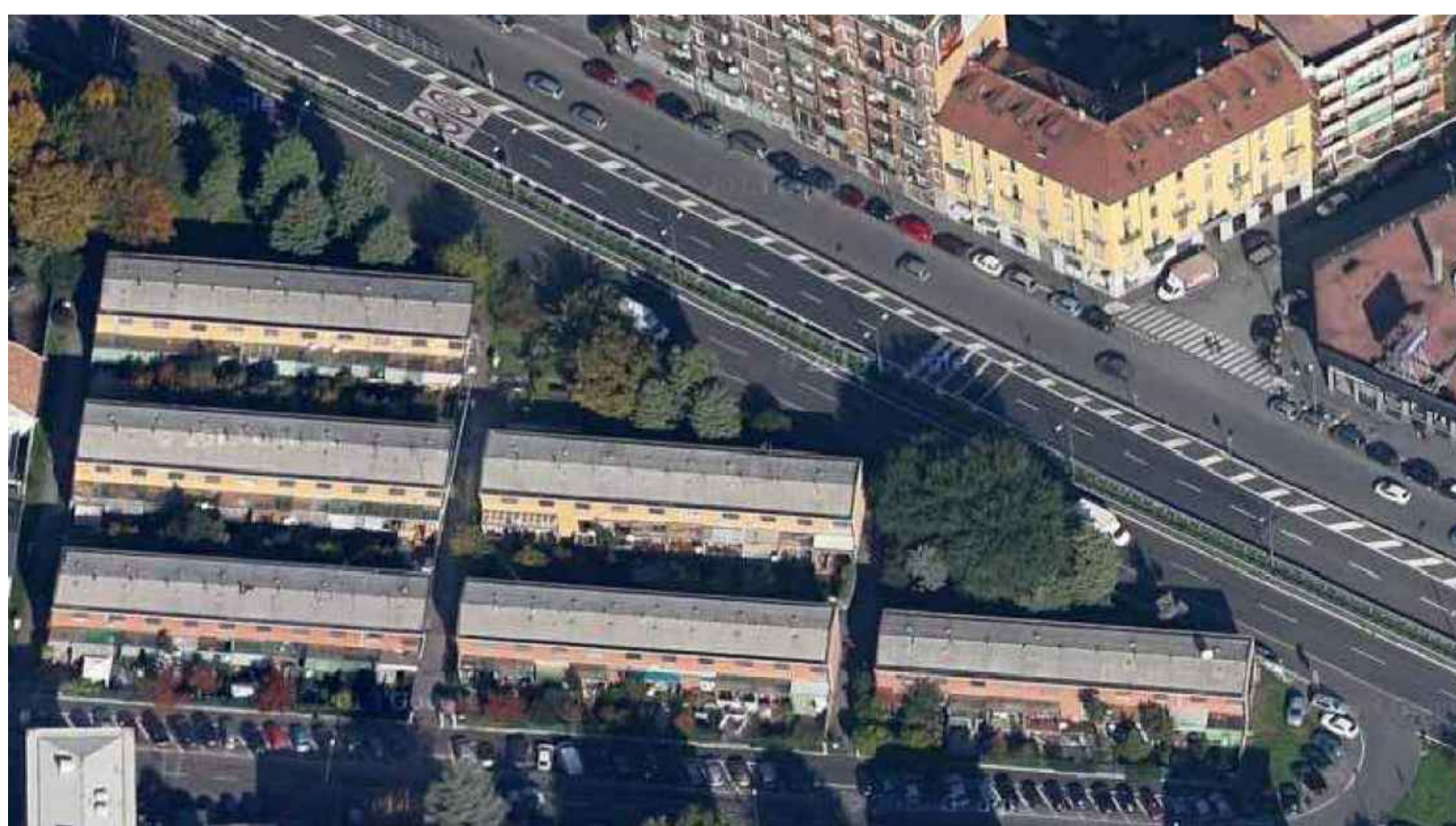

PASSAGE



ZONA VERDE

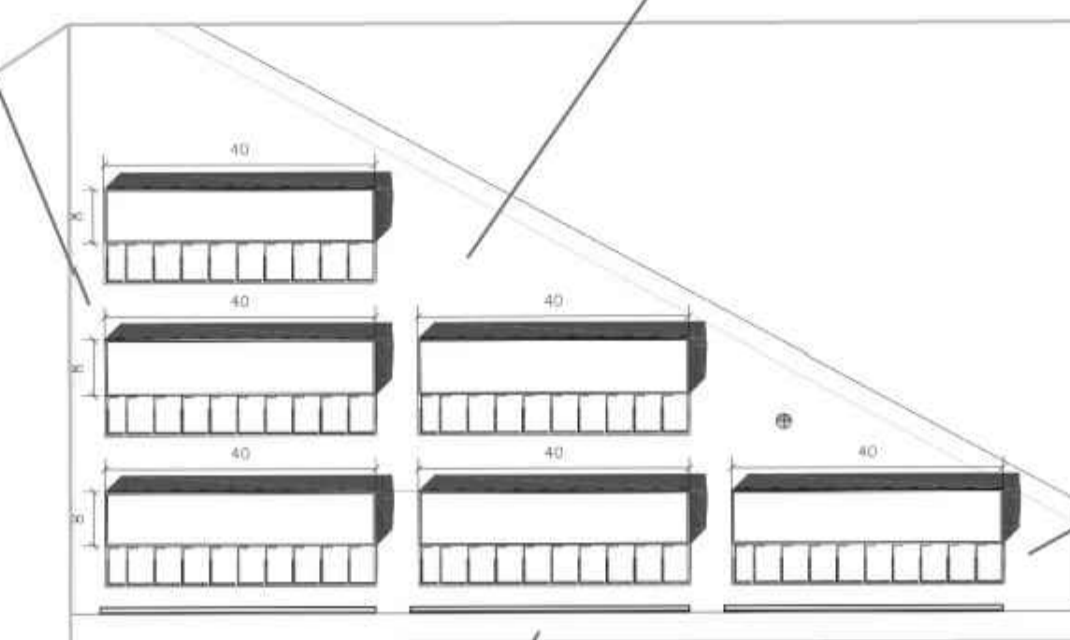

IL PROGETTO VECCIO



VIA BARZONE

L'IDEA



Conjunto Rebollar

Architetti: SANTOSCREATIVOS
Località: Guadalajara, Messico
Architetti incaricati: V. H. Valverde, D. Garcia, S.Figueroa
Collaboratori: S.Garcia, O. Laage
Ingegneria Strutturale: Ulises Vázquez

Superficie: 553,0 m²

Anno Progetto: 2012



TightHouse

Architetti: Fabrica
Località: New York, Stati Uniti
Responsabile: Architetto Studio Cicetti
Attrezzatura Design: J.Torres Moskovitz
Squadra: Minyoung Song, Kim Letven, Michael Vanreusel, N.Egon, C.Yurkovich, e J.Yang

Superficie: 297 m²

Anno Progetto: 2012



Coo House

Architetti: Atelier KUU
Località: Meito-ku Nagoya, Aichi, Giappone
Design: N.Kumazawa
Collaboratore: T.Iwahashi

Superficie: 125,0 m²

Anno Progetto: 2007



Casa Cereza

Architetti: Architetti caldi
Località: Cancun, Messico
Architetto in carica: C.A. del Castillo

Area: 220,0 m²

Anno Progetto: 2012



Ringiera in acciaio



Finestra In PVC

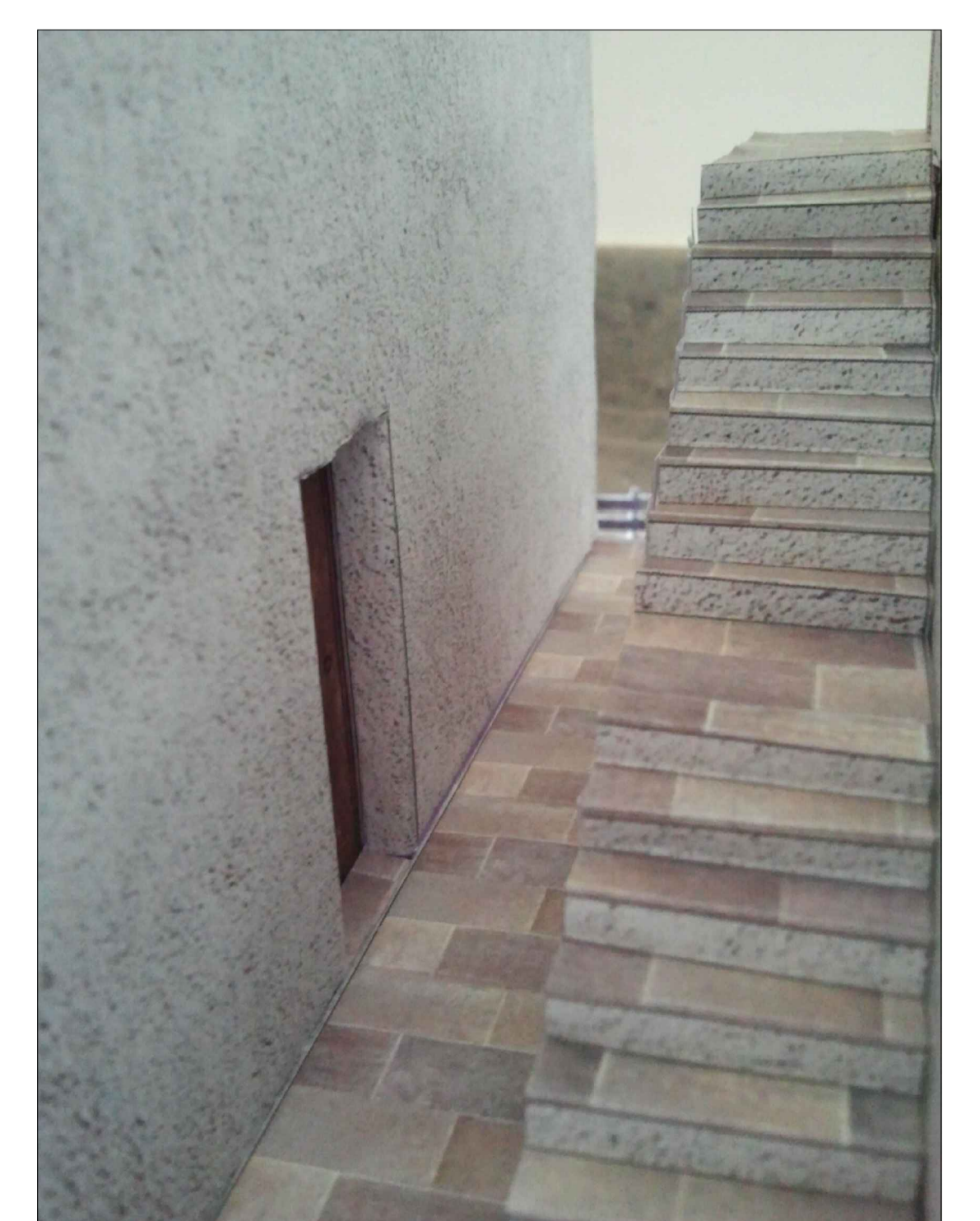
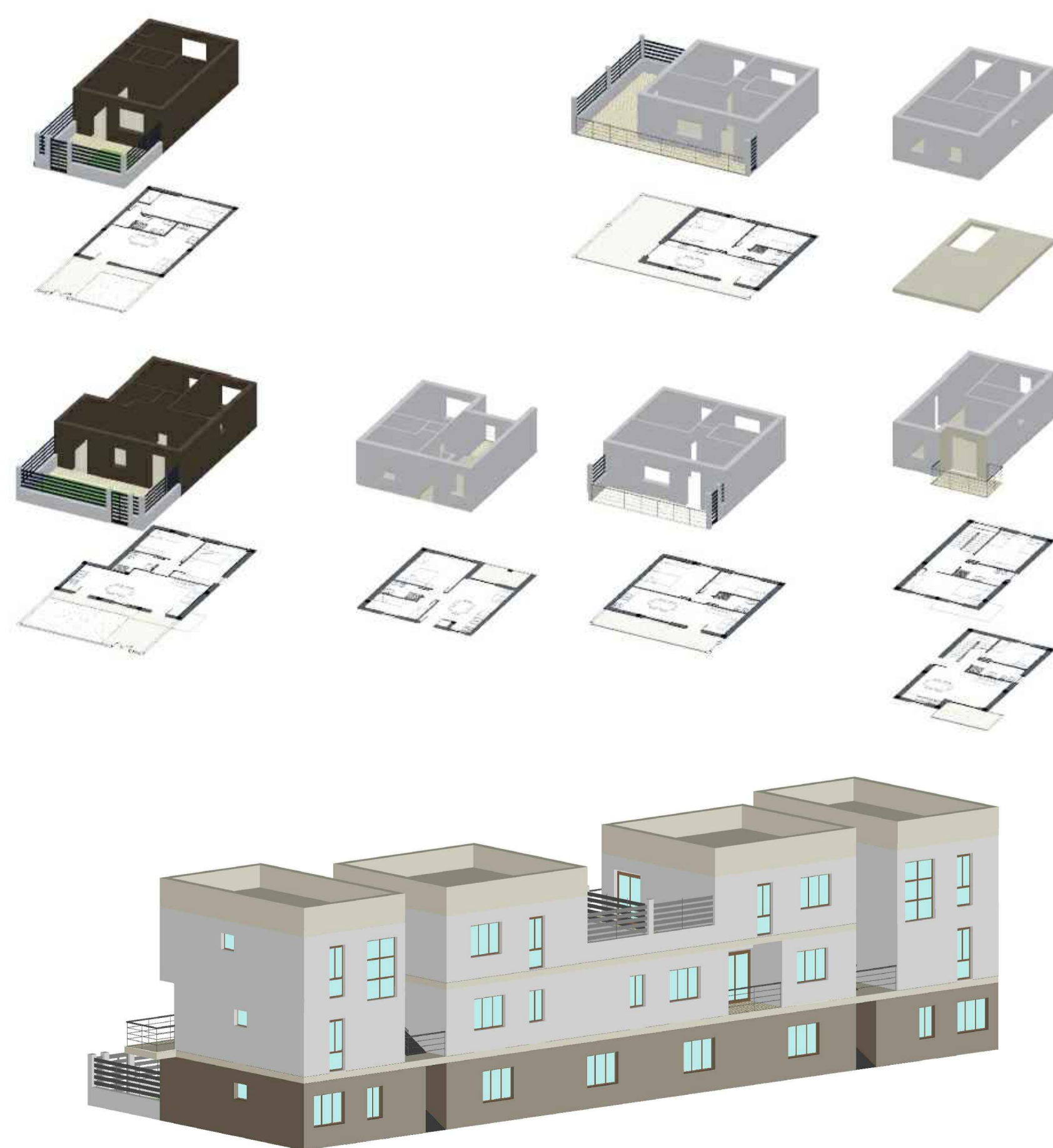

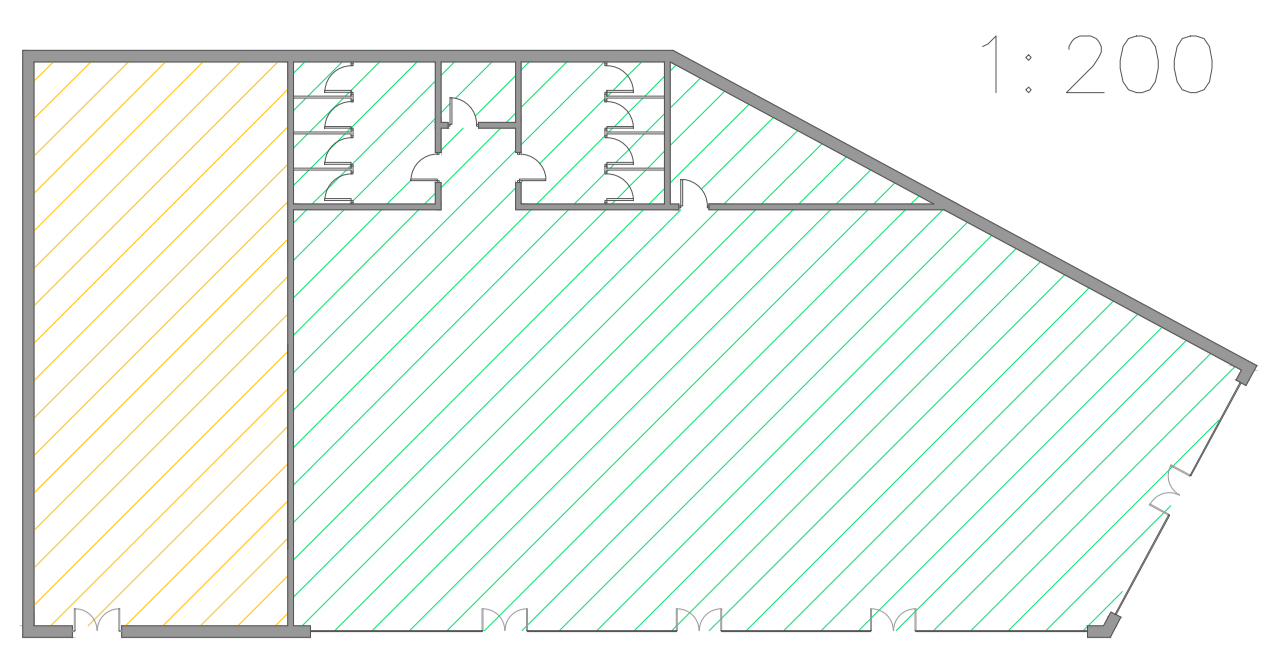

1:200

- SERVIZI QUARTIERE
Ufficio Amministrativo
- SERVIZI STECCHIE
Biblioteca / Area Lavoro

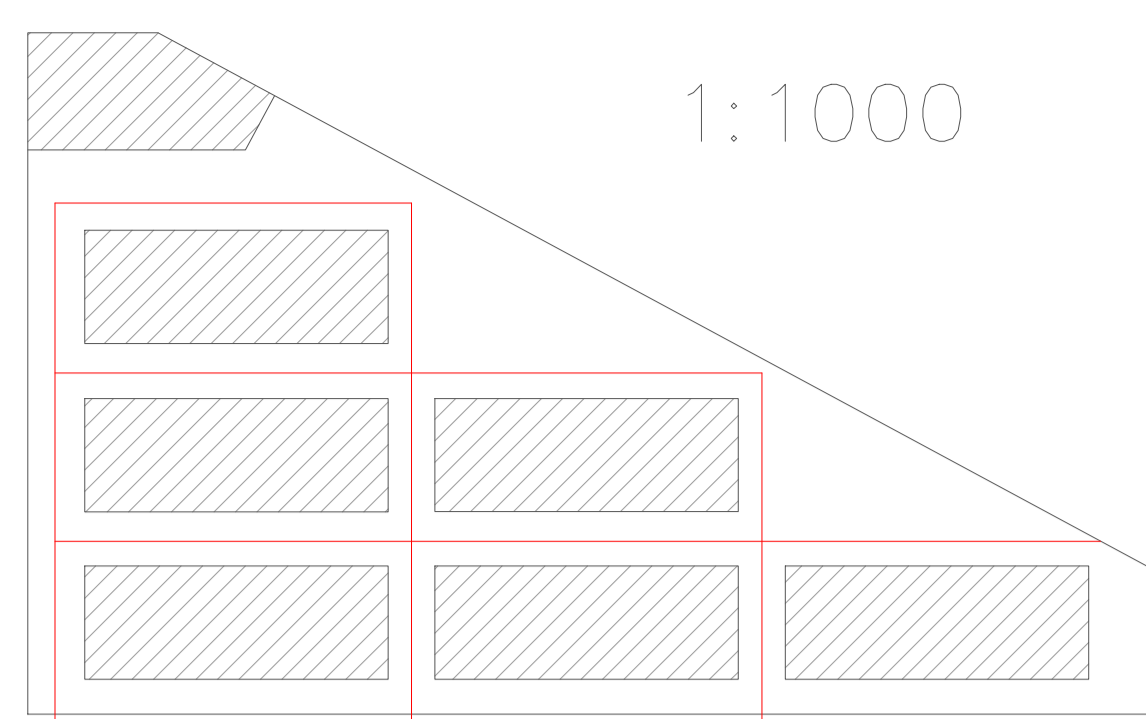

1:1000

PERCORSO VEICOLI

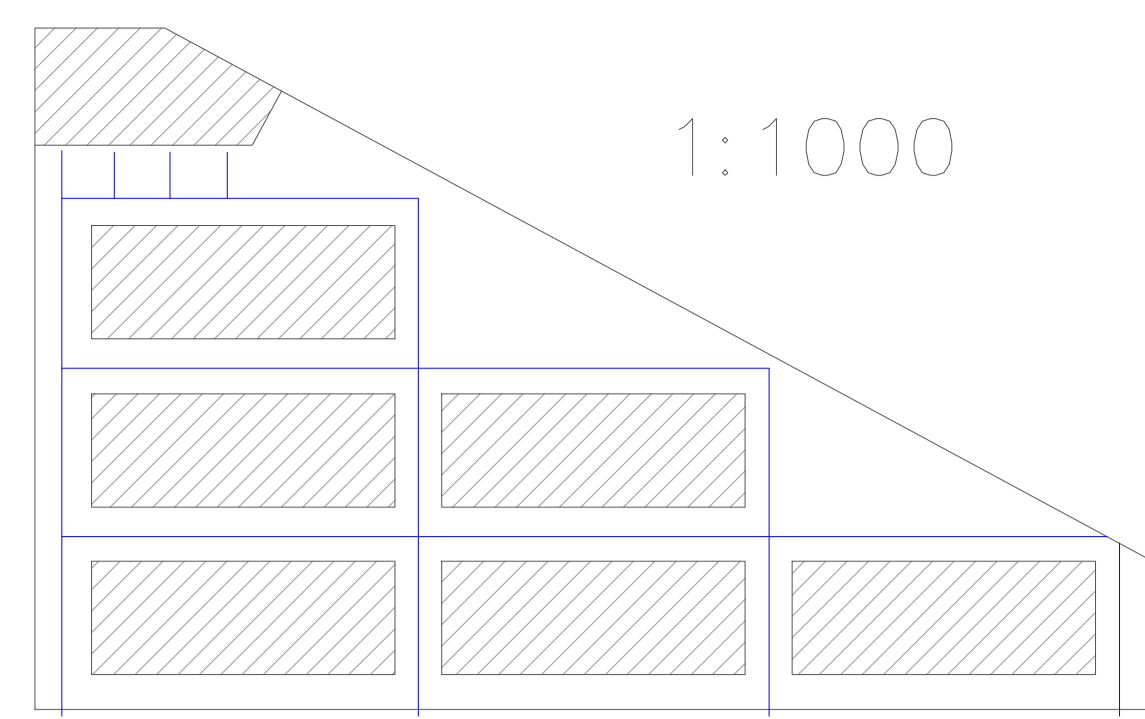

1:1000

PERCORSO PEDONALE

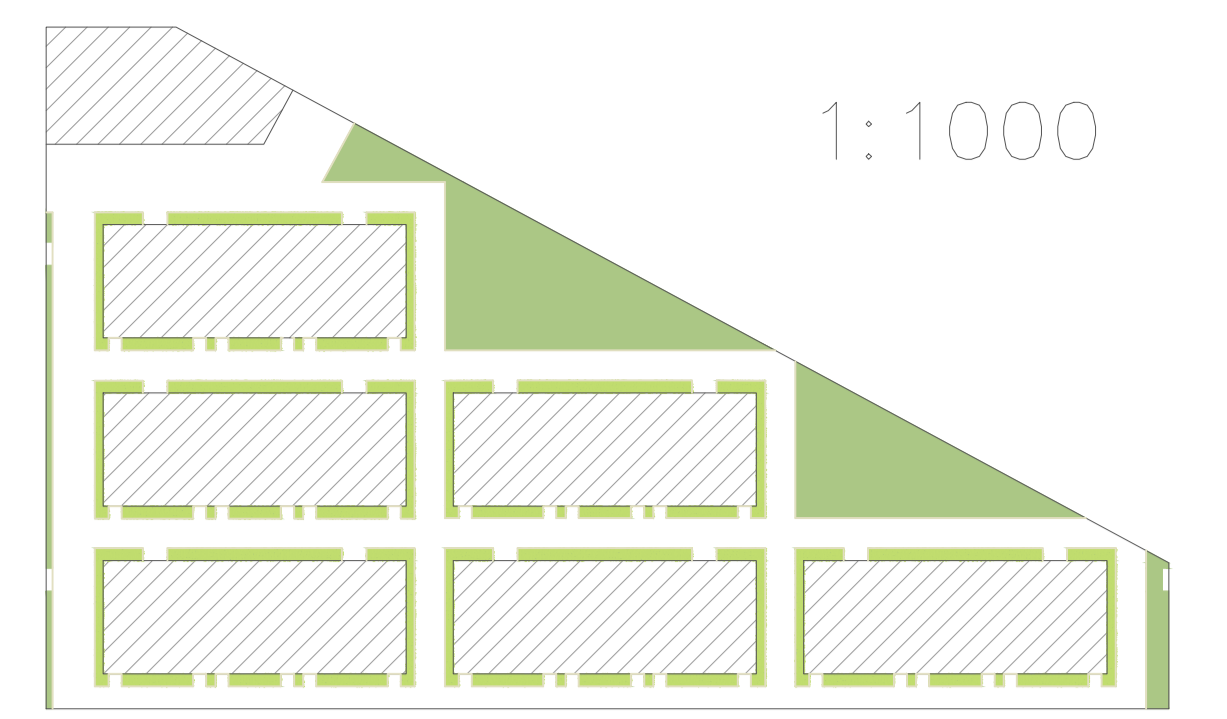

1:1000

AREE GIARDINO



1:200

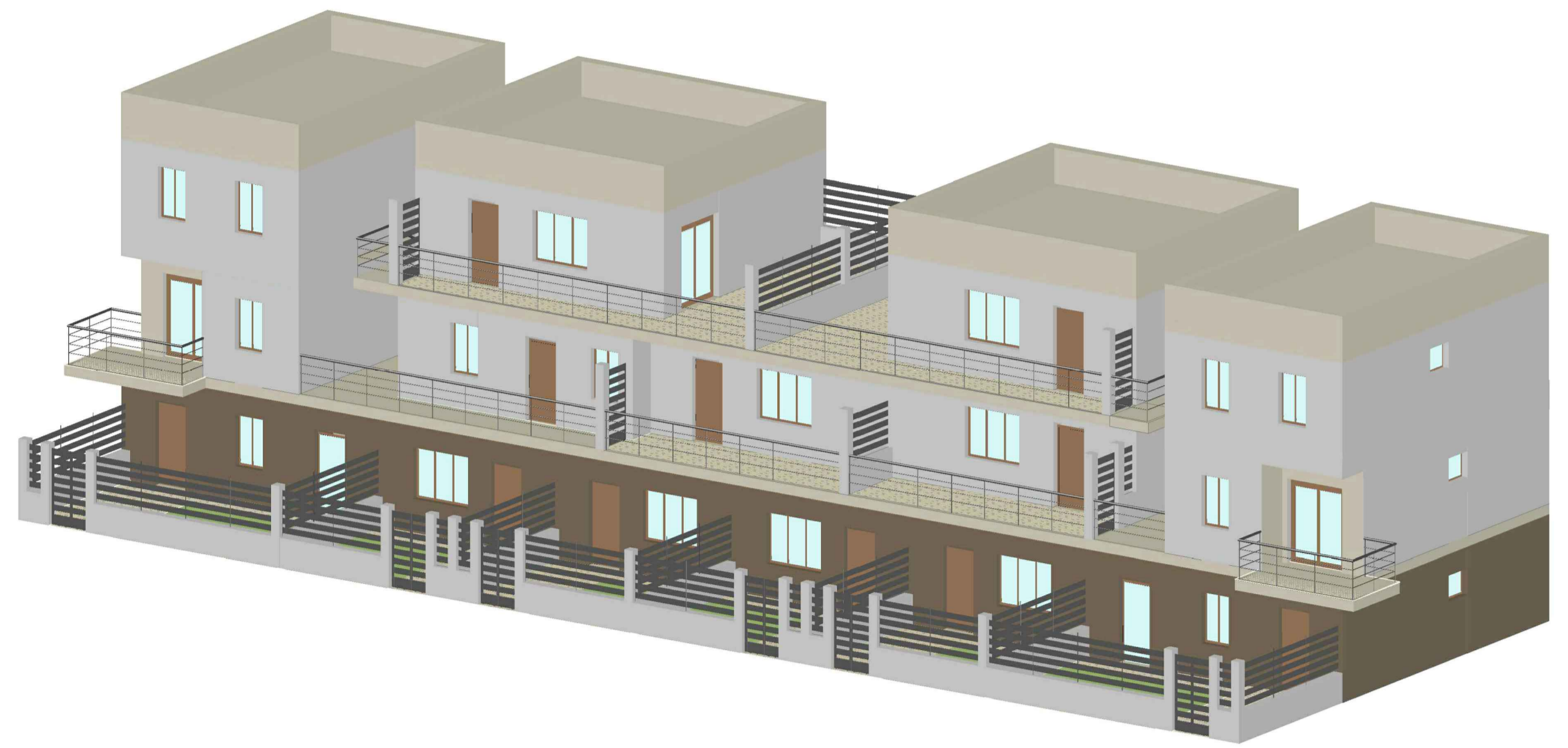

SEZIONI C-C
1:200'



SEZIONI A-A'
1:200

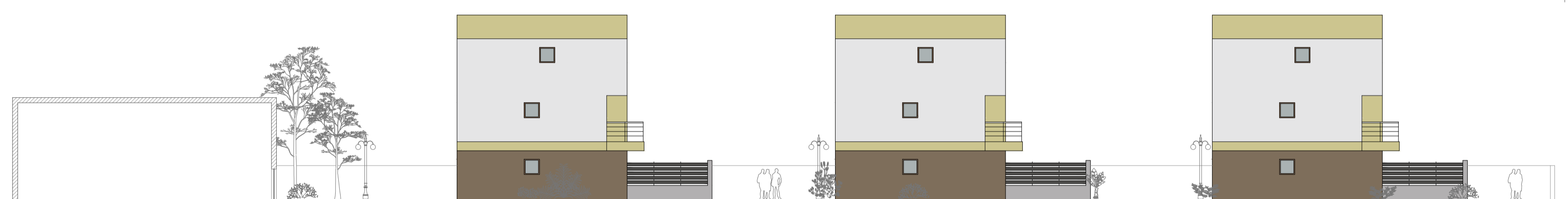

PROSPETTI EDIFICIO AUX
1:200

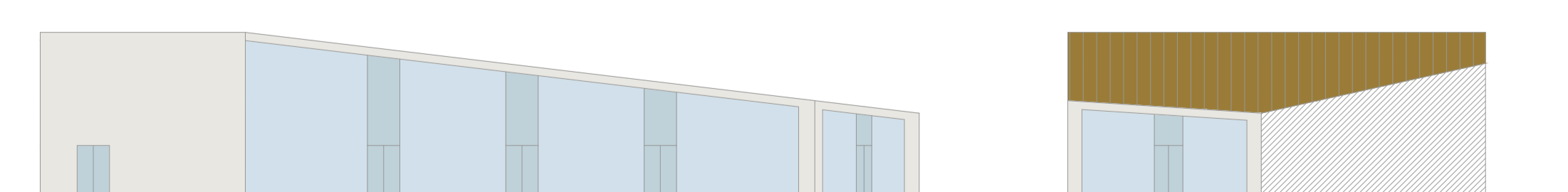

SUD

EST

SEZIONI B-B'
1:200

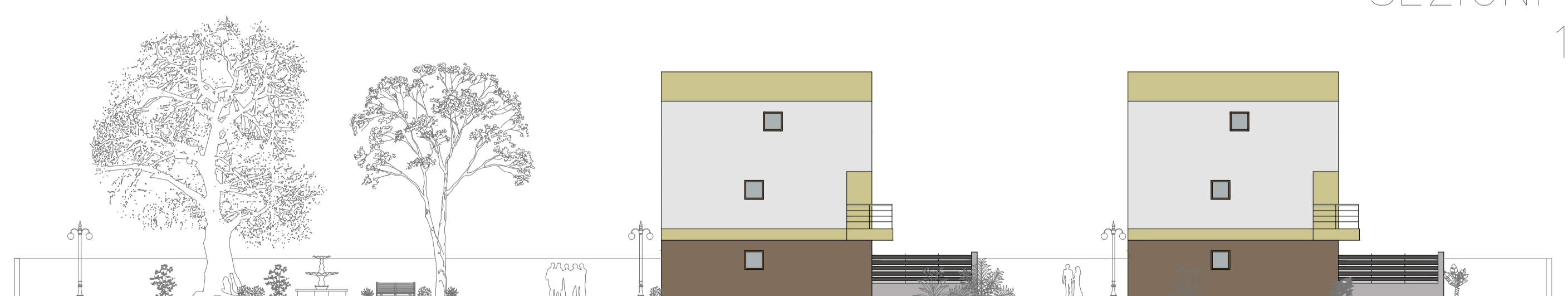

MASTERPLAN
SCALA 1:200

POLITECNICO DI MILANO - SCUOLA DI ARCHITETTURA E SOCIETÀ
CORSO DI LAUREA IN SCIENZE DELL'ARCHITETTURA

A.A. 2012 / 2013 LABORATORIO DI COSTRUZIONE DELL'ARCHITETTURA I
A. DELERA, G. MUZZO, DL. GOLFERI, CIGNZI

MIGUEL MONZONI / 795617

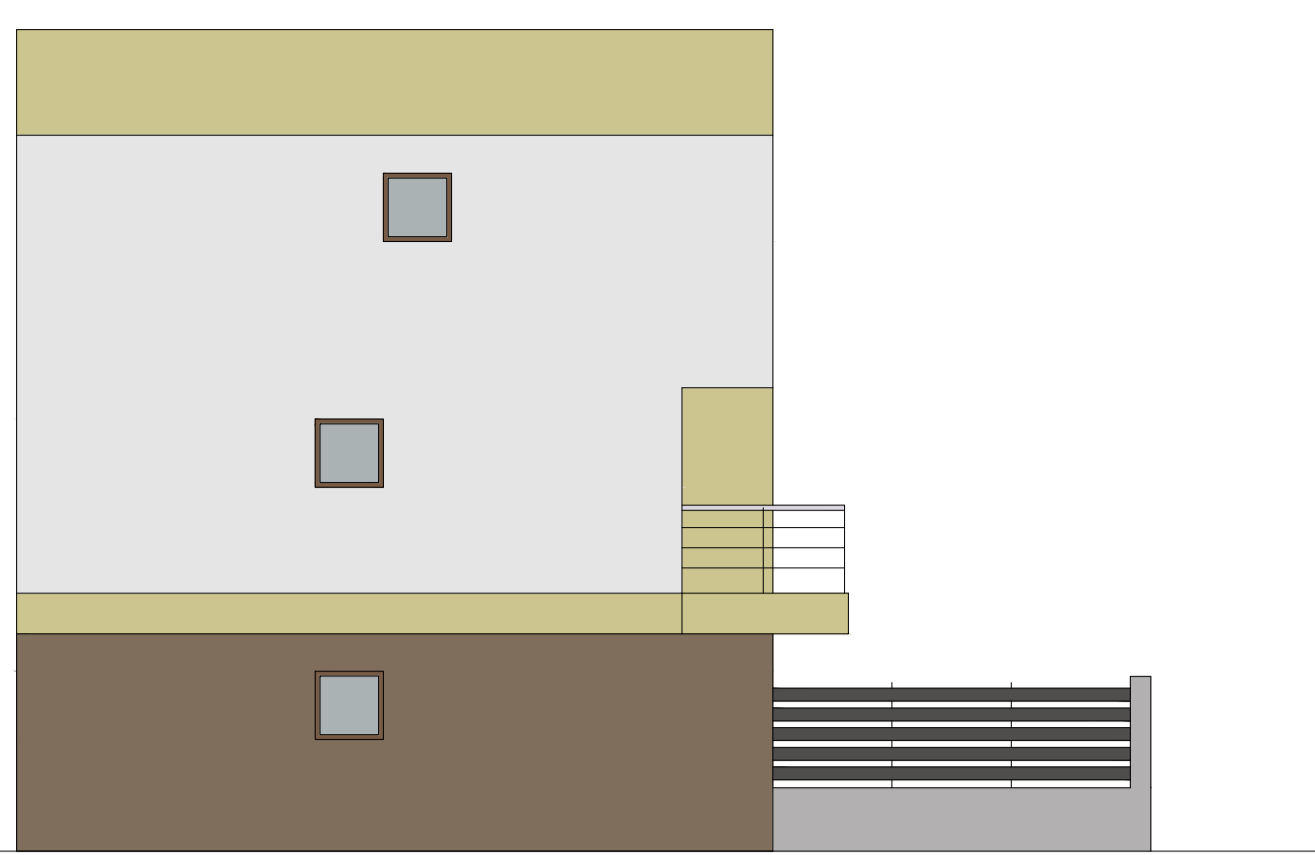

PROSPETTO OVEST

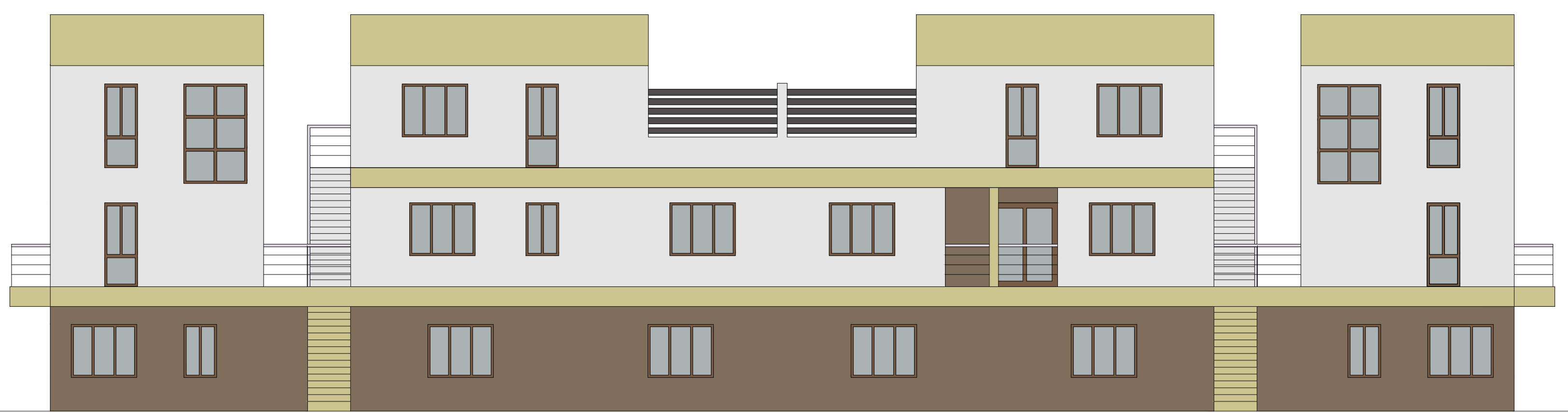

PROSPETTO NORD



PROSPETTO SUD

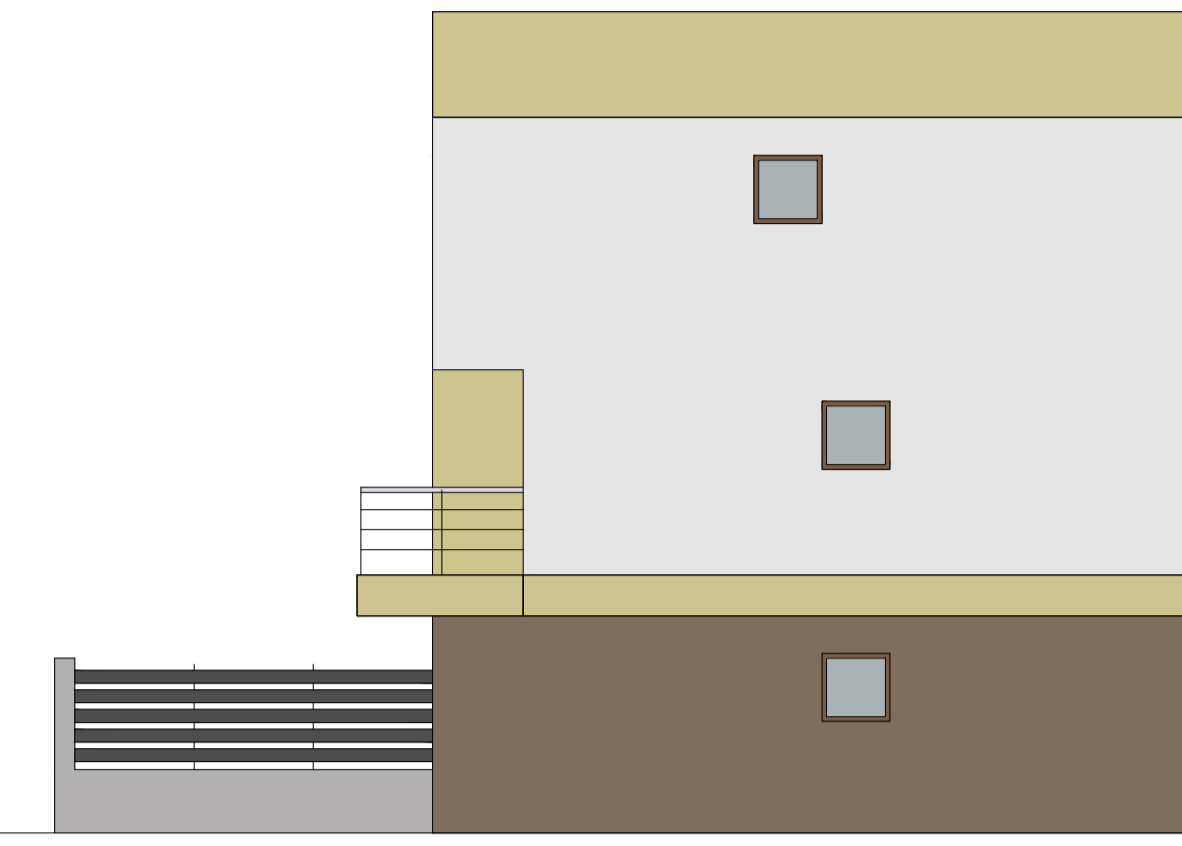

PROSPETTO EST

PIANO 2 1:100

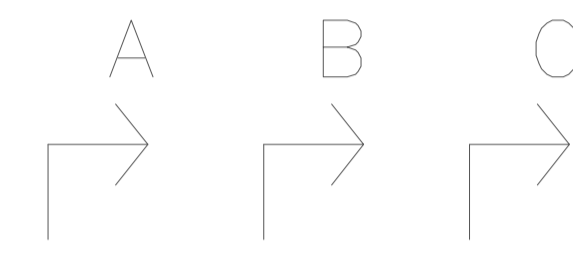
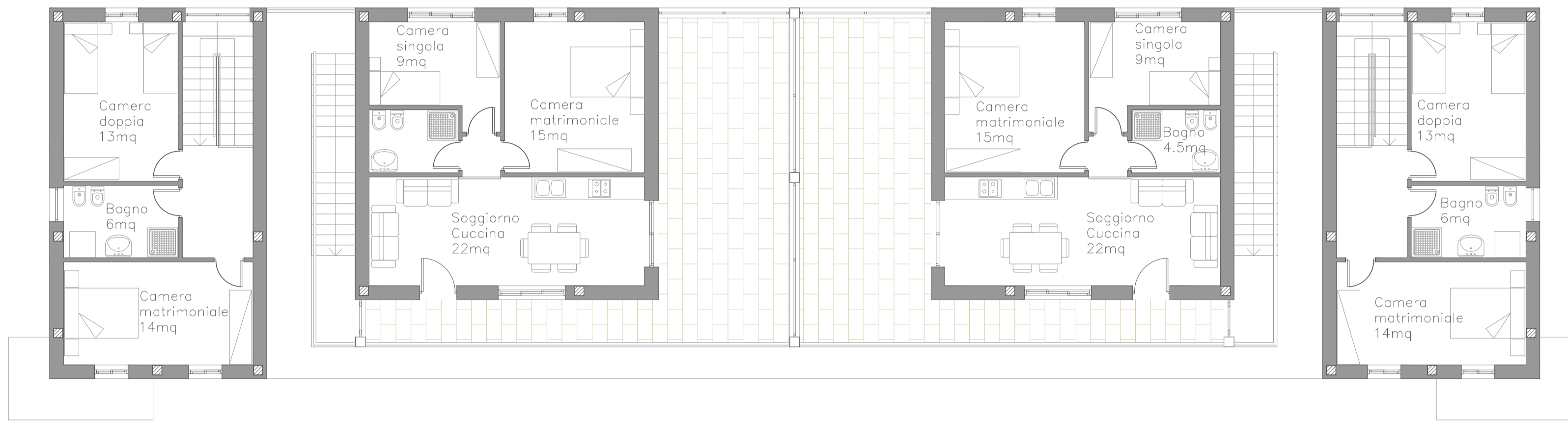

SEZIONE A-A' 1:100

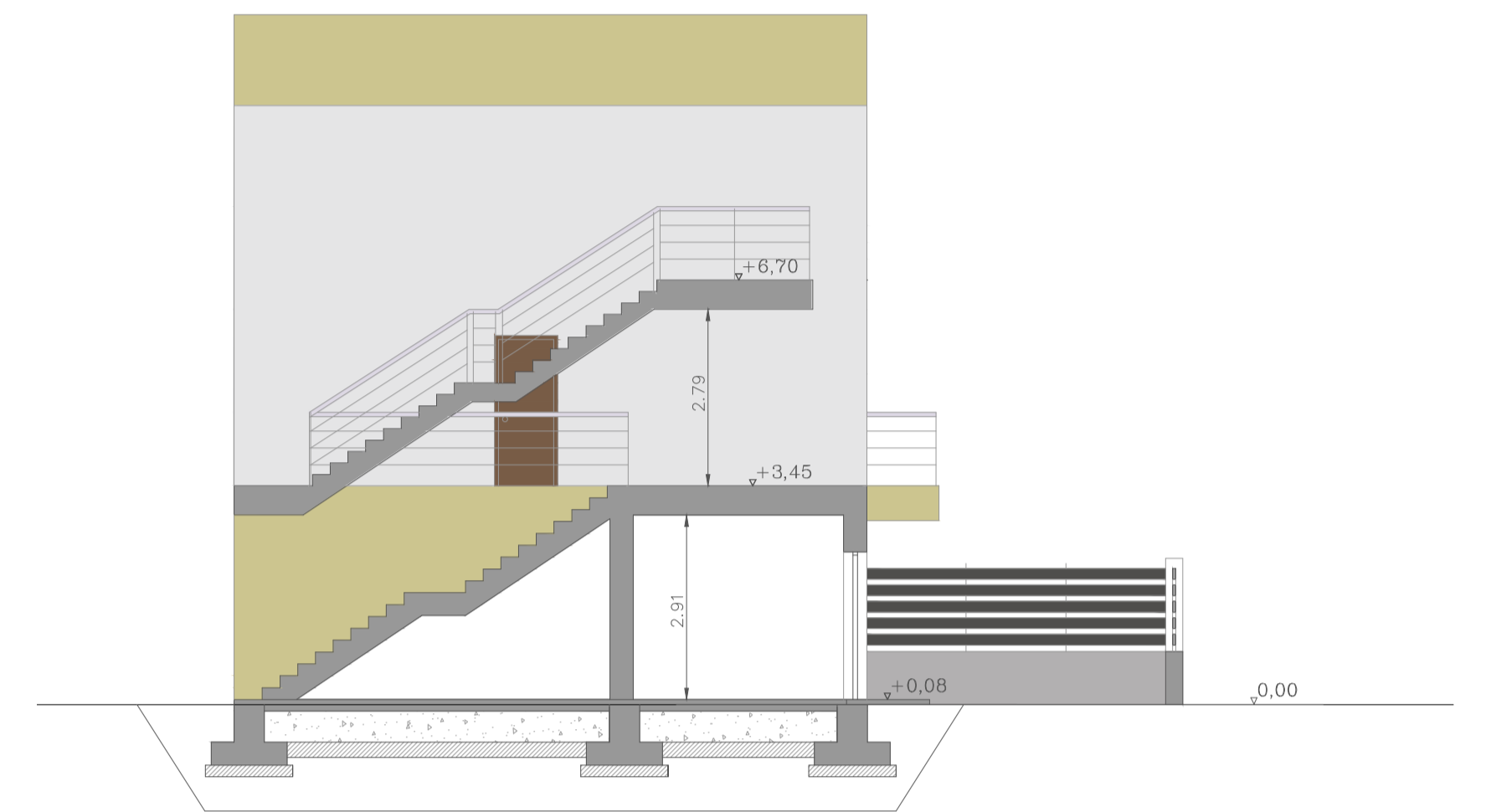

PIANO 1 1:100

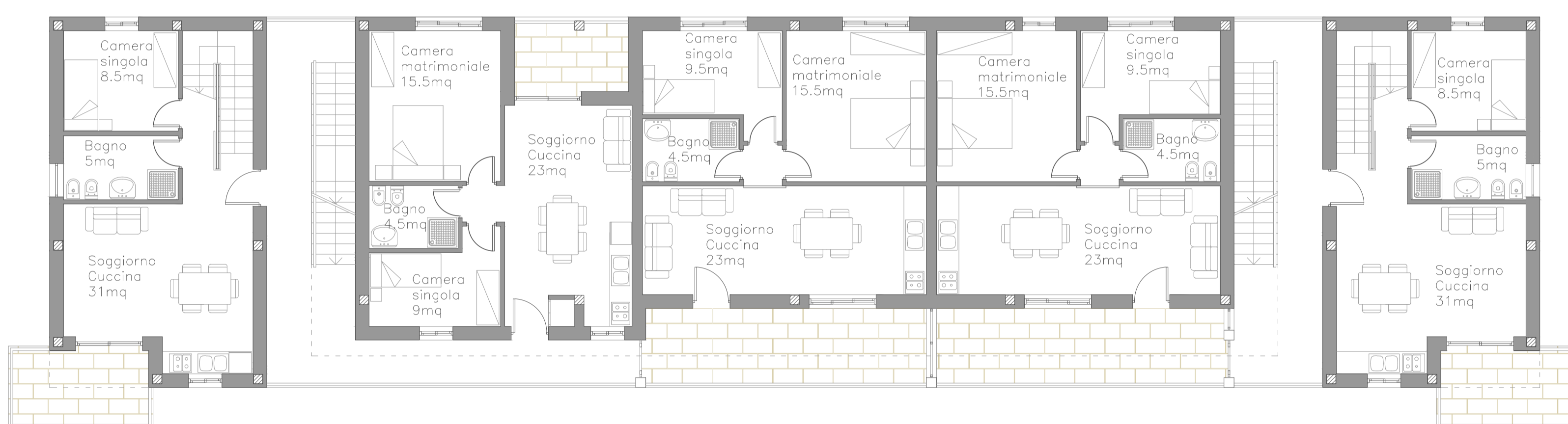

SEZIONE B-B' 1:100

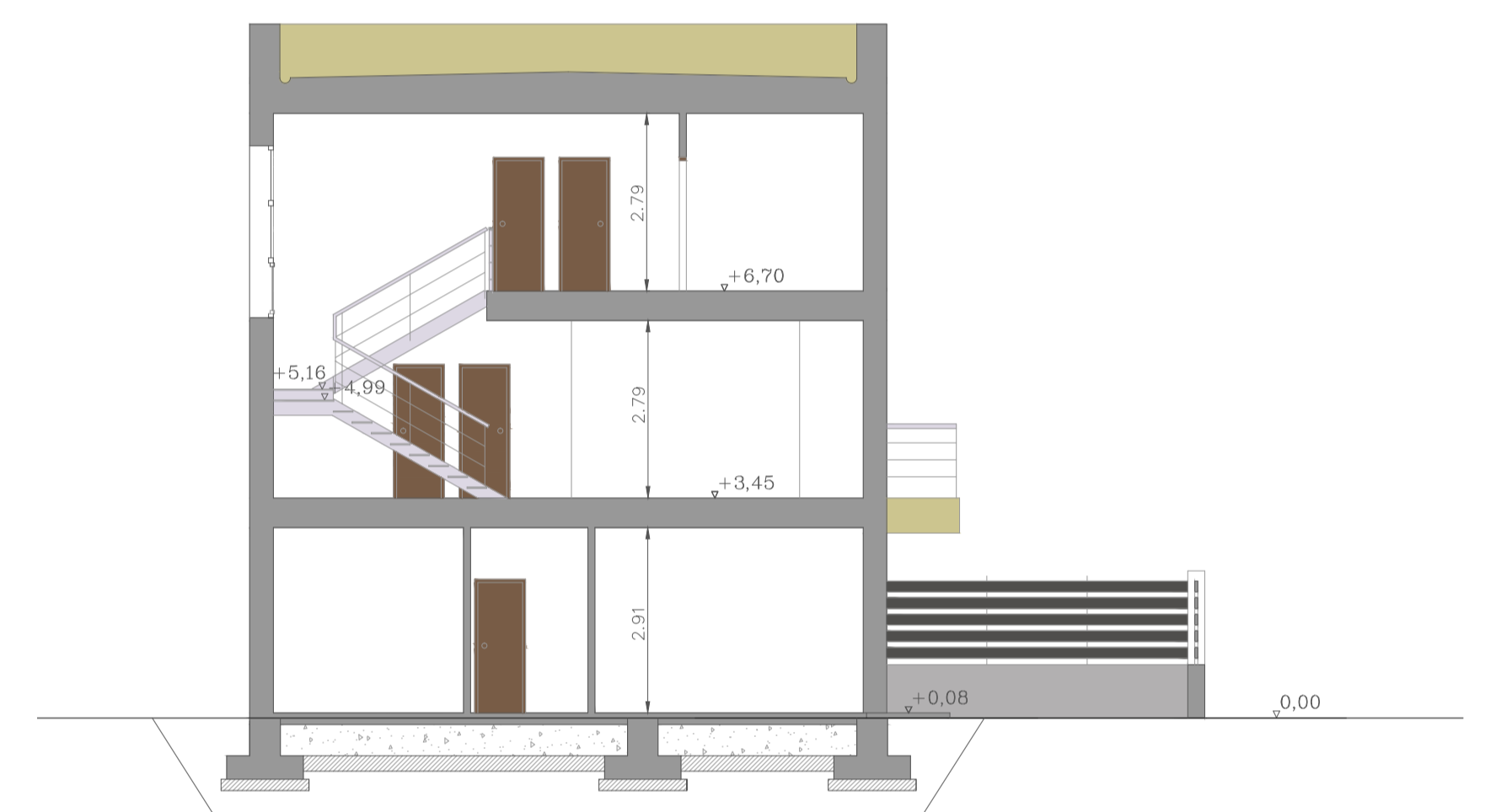

PIANO TERRA 1:100

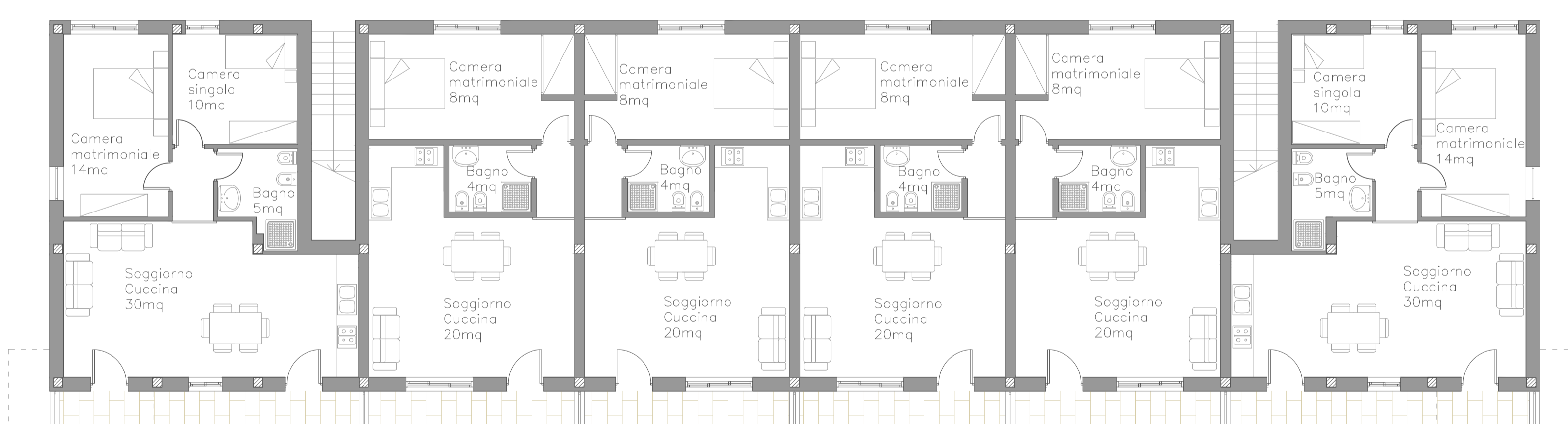

SEZIONE C-C' 1:100

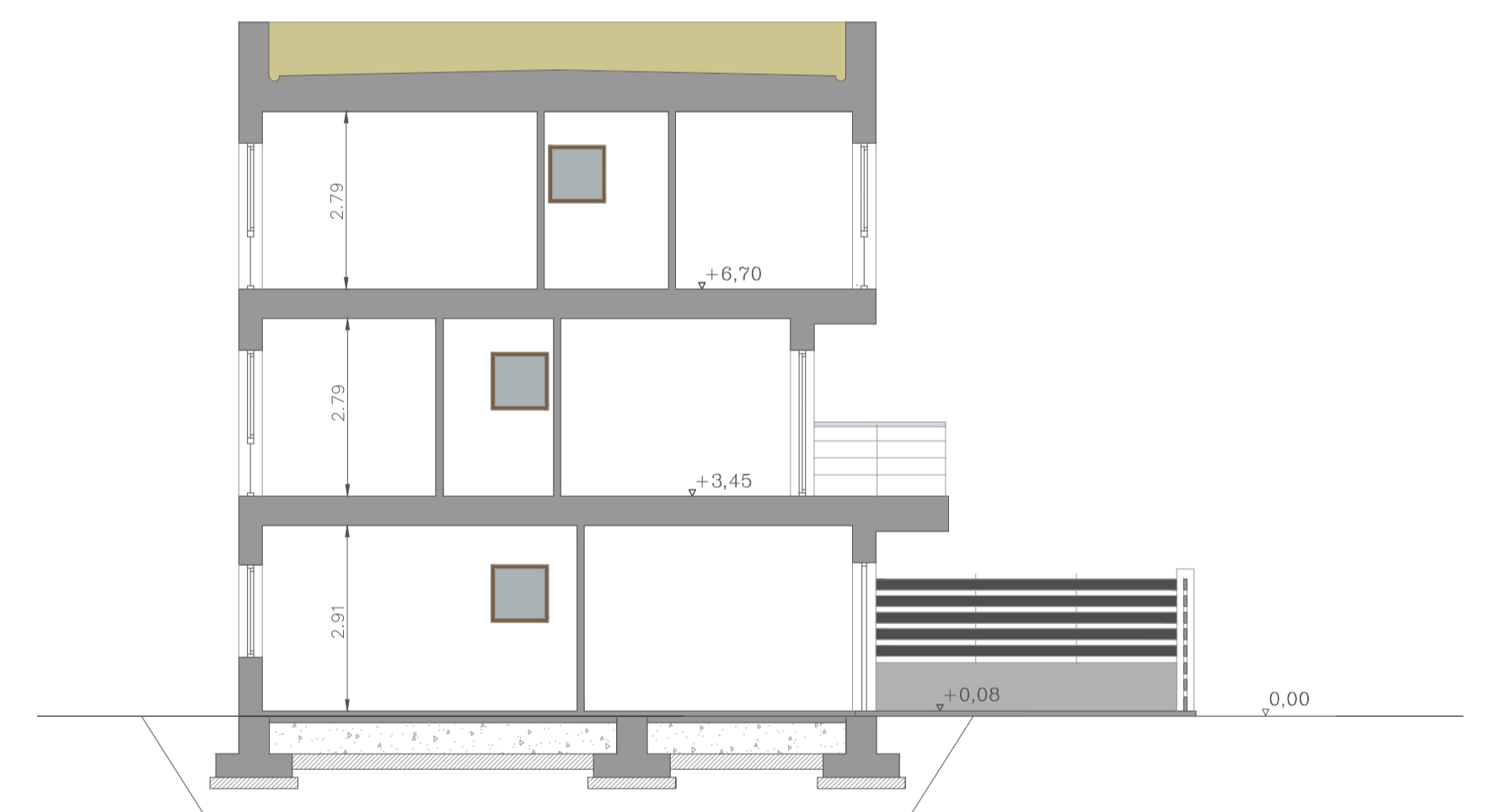

VIVENDE 1:100

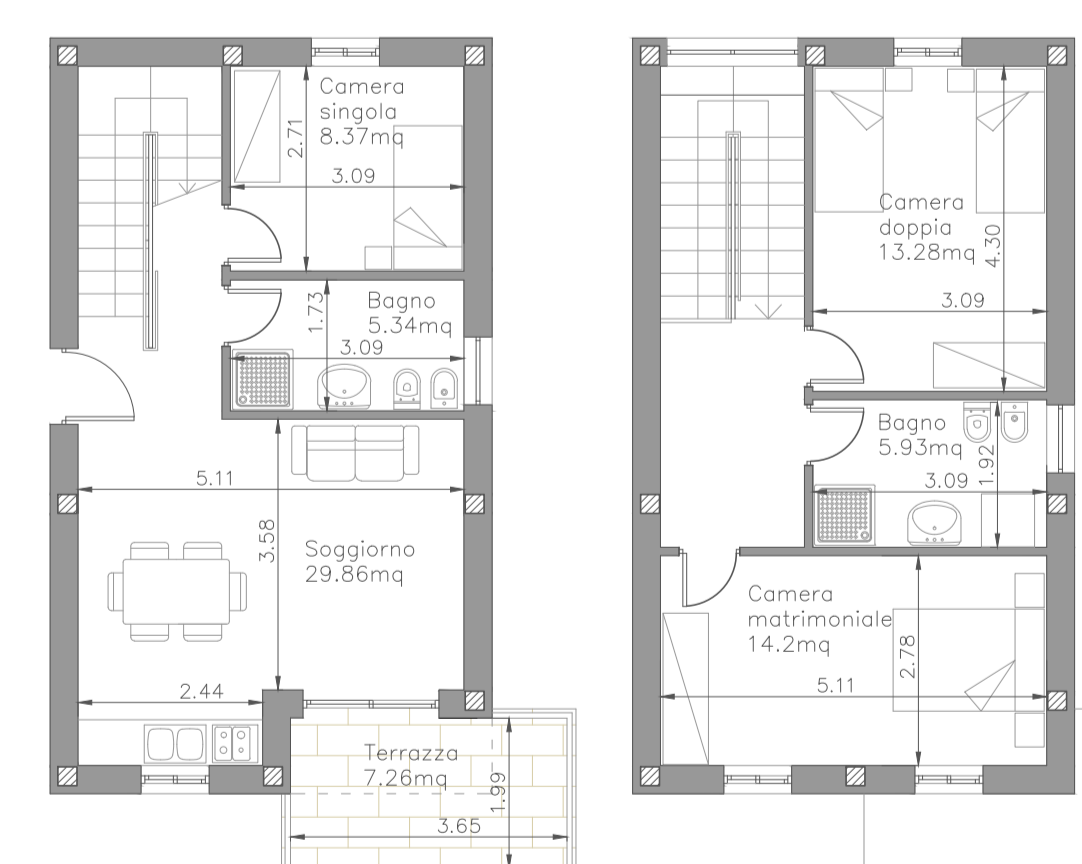

Vivenda Duplex
94mq
(5 persone)

Alloggio	Uti	SU	SLP	Locale	Sup	S.III	S.Aer
Simplex	2	51	56	Soggiorno - Cucina	27.67 mq	2.5	1.7
				Bagno	4 mq	-	-
				Camera Matrimoniale	15 mq	2.6	1.7
				Terrazza - Giardino	26.15 mq	-	-
Simplex	3	56	61	Soggiorno - Cucina	30.93 mq	1.3	0.7
				Bagno	5 mq	-	-
				Camera Singola	10 mq	1.3	0.7
				Camera Matrimoniale	13.95 mq	3.4	2.5
Simplex	3	53	57	Soggiorno - Cucina	21.75 mq	6.9	3.8
				Bagno	4.06 mq	-	-
				Camera Singola	8.57 mq	2.6	1.7
				Camera Matrimoniale	15.3 mq	1.3	0.7
Simplex	3	50	54	Soggiorno - Cucina	22.96 mq	5.6	2.8
				Bagno	4.06 mq	-	-
				Camera Singola	9.1 mq	1.3	0.7
				Camera Matrimoniale	14.4 mq	2.6	1.7
Simplex	3	54	59	Soggiorno - Cucina	23.38 mq	2.6	1.7
				Bagno	4.45 mq	-	-
				Camera Singola	9.26 mq	2.6	1.7
				Camera Matrimoniale	15.18 mq	1.3	0.7
Duplex	5	94	101	Soggiorno - Cucina	29.86 mq	5.6	2.8
				Bagno (2)	5.93 mq	0.8	0.8
				Camera Singola	8.37 mq	1.3	0.7
				Camera Doppia	13.28 mq	1.3	0.7
				Camera Matrimoniale	14.2 mq	2.6	1.4
				Terrazza	7.26 mq	-	-

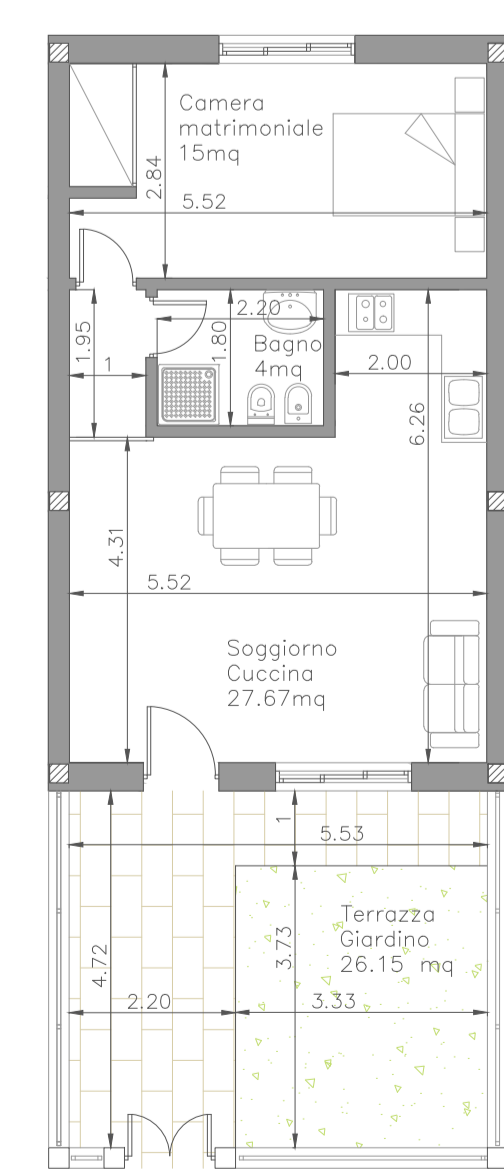

Vivenda Simplex
51mq
(2 persone)

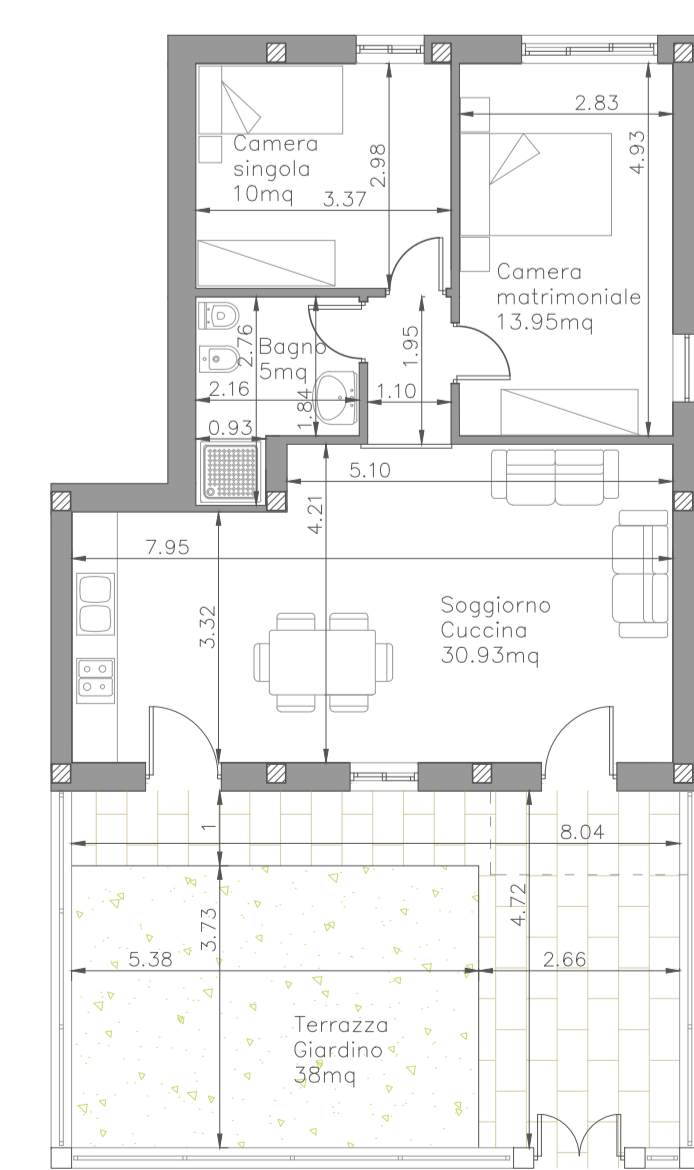

Vivenda Simplex
56mq
(3 persone)

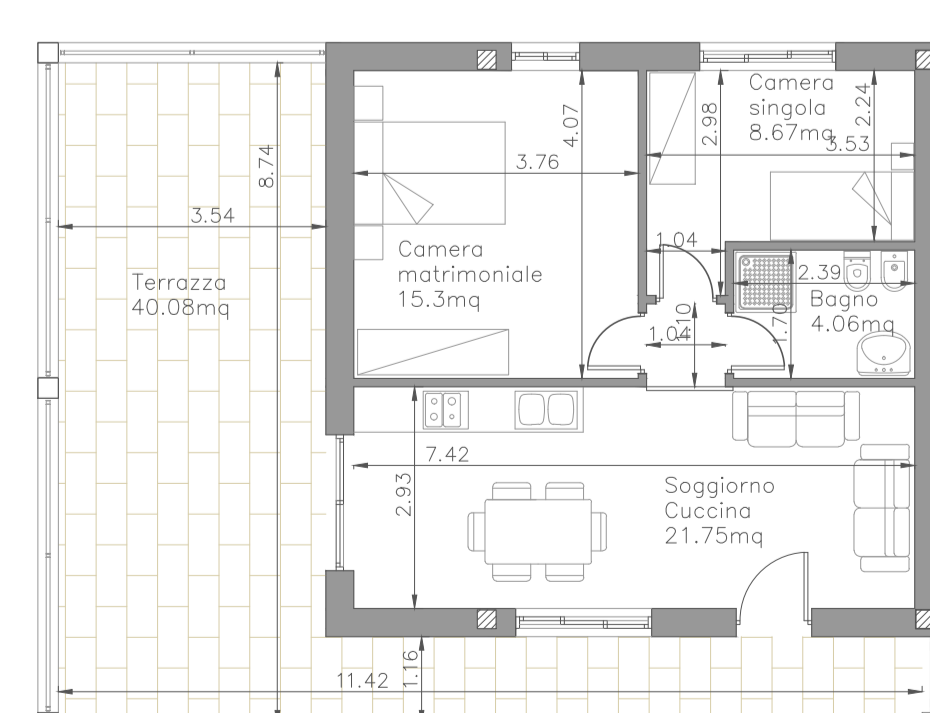

Vivenda Simplex
53mq
(3 persone)

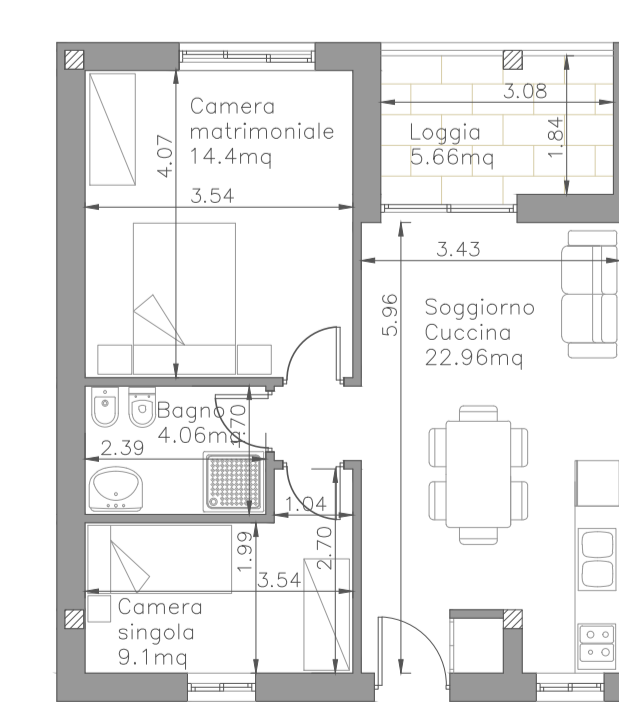

Vivenda Simplex
50
(3 persone)

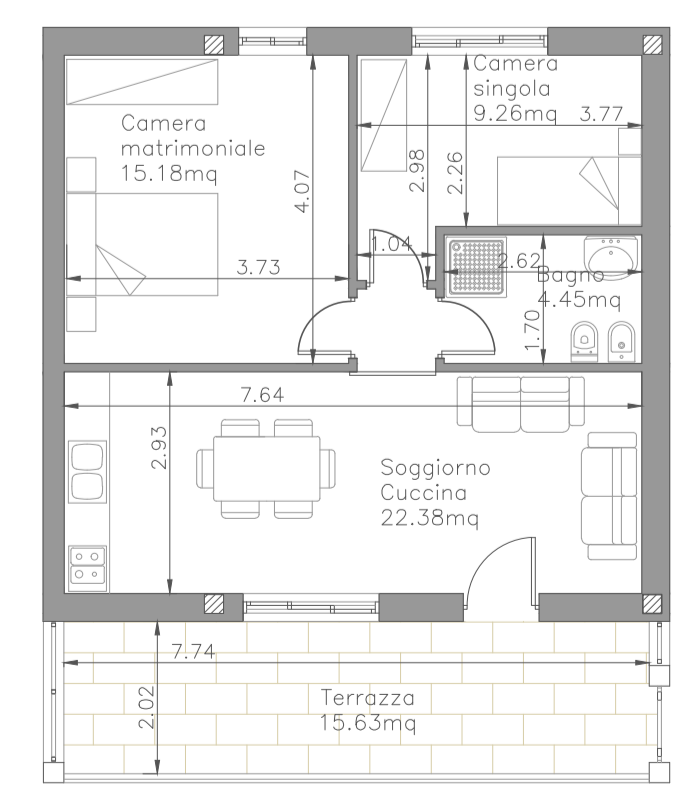

Vivenda Simplex
54mq
(3 persone)



PROSPETTO SUD
1:50

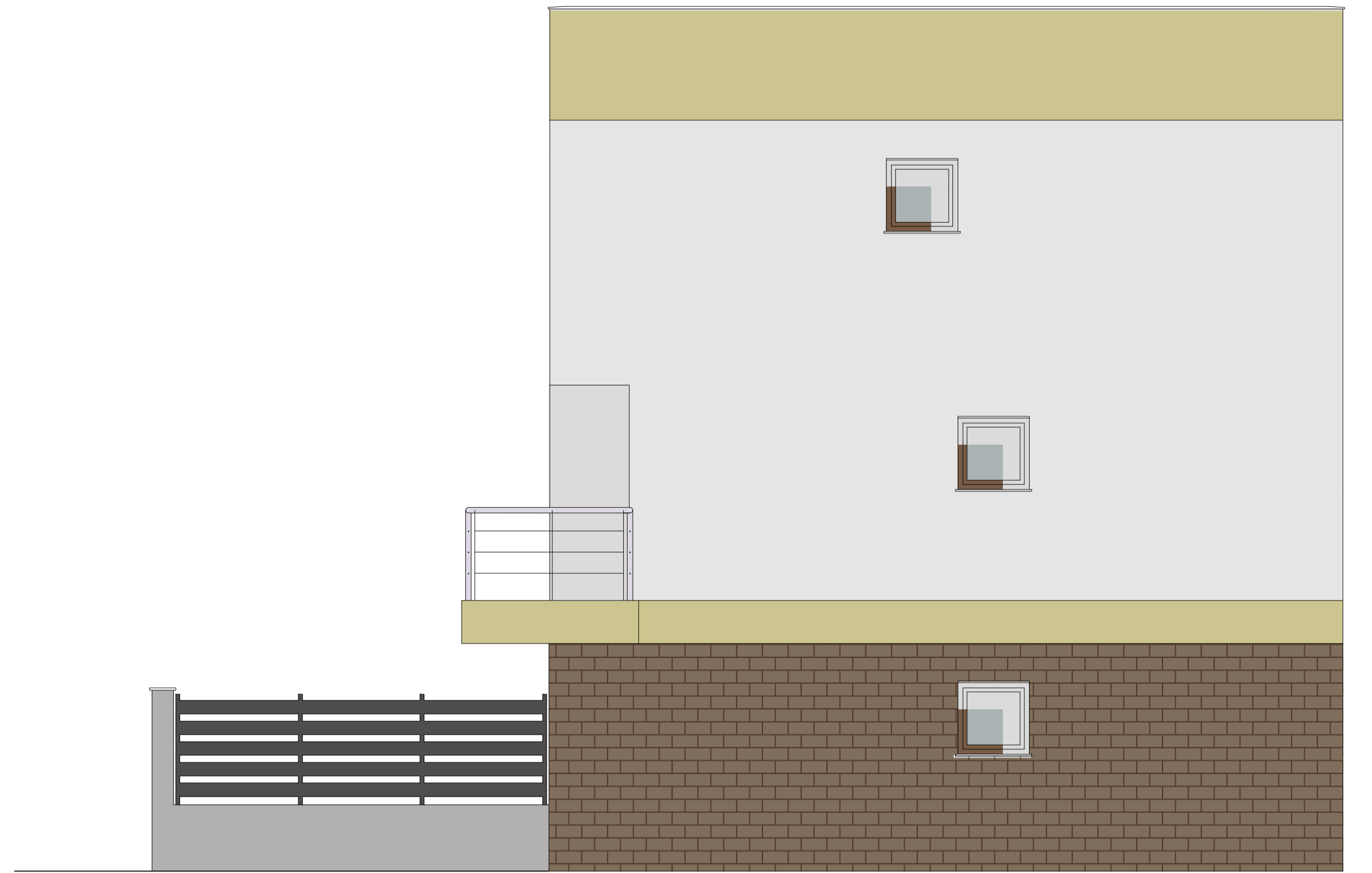

PROSPETTO EST
1:50

PIANO TERRA
1:50

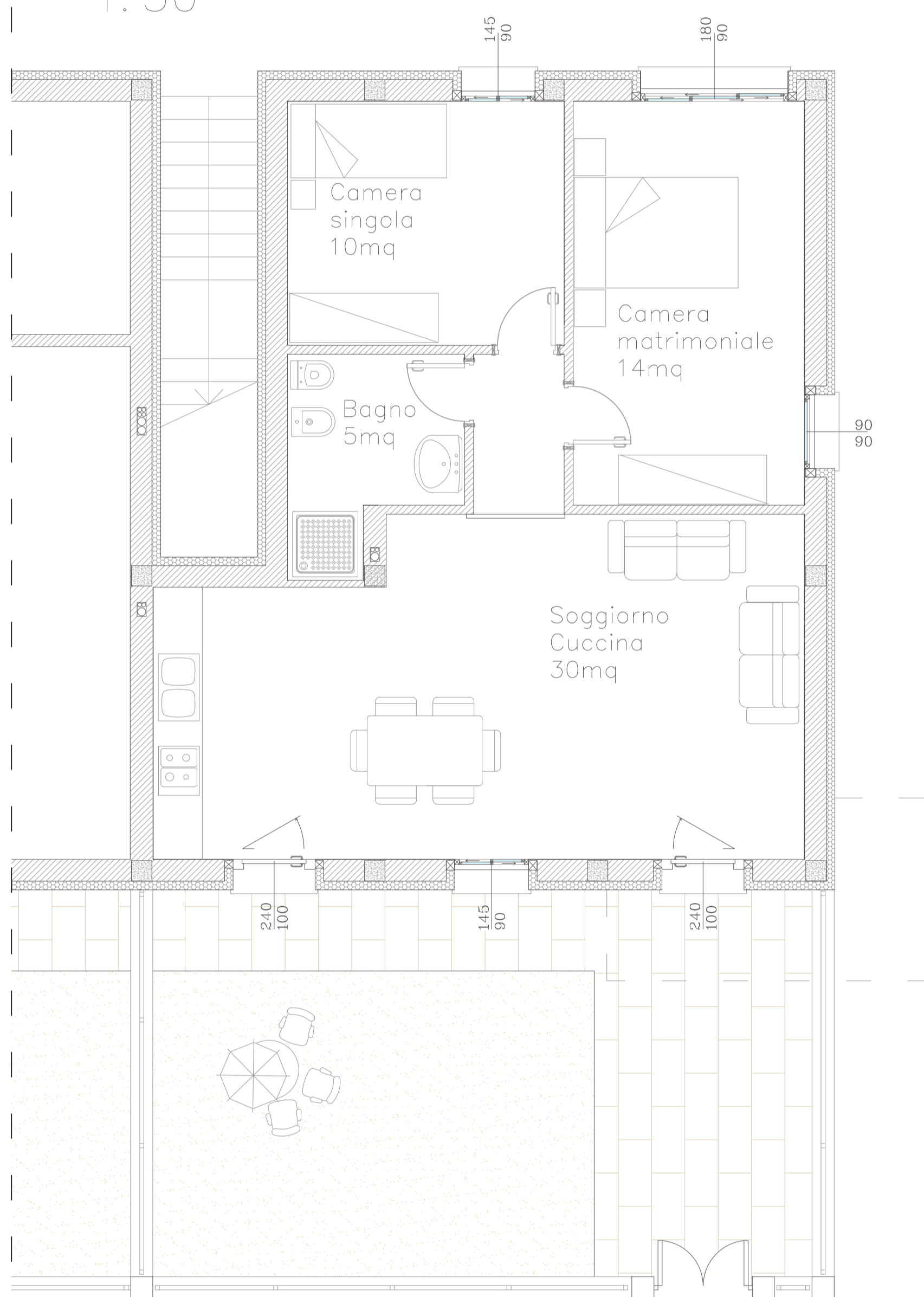

PIANO 1
1:50

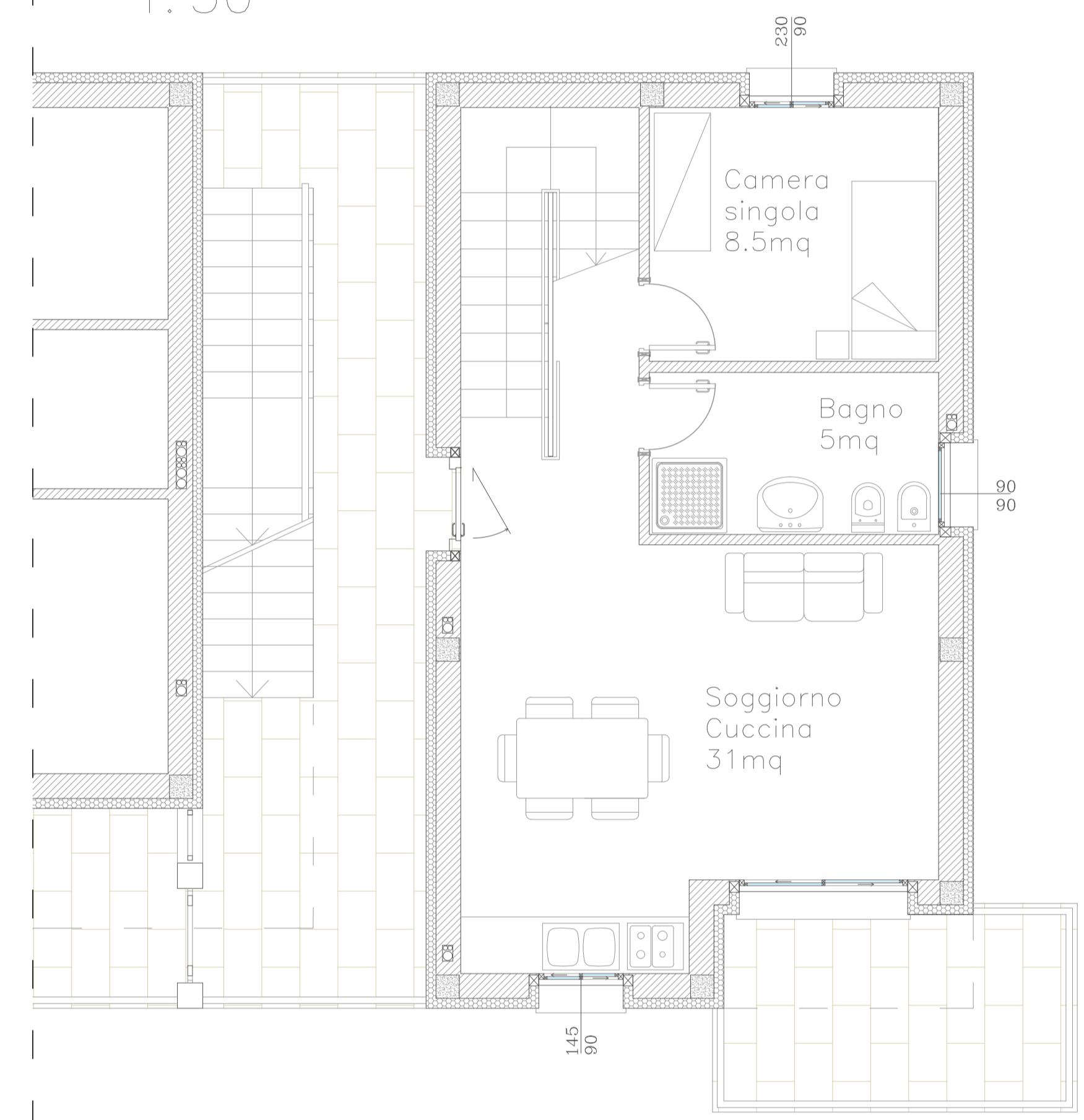

SEZIONE A-A'
1:50

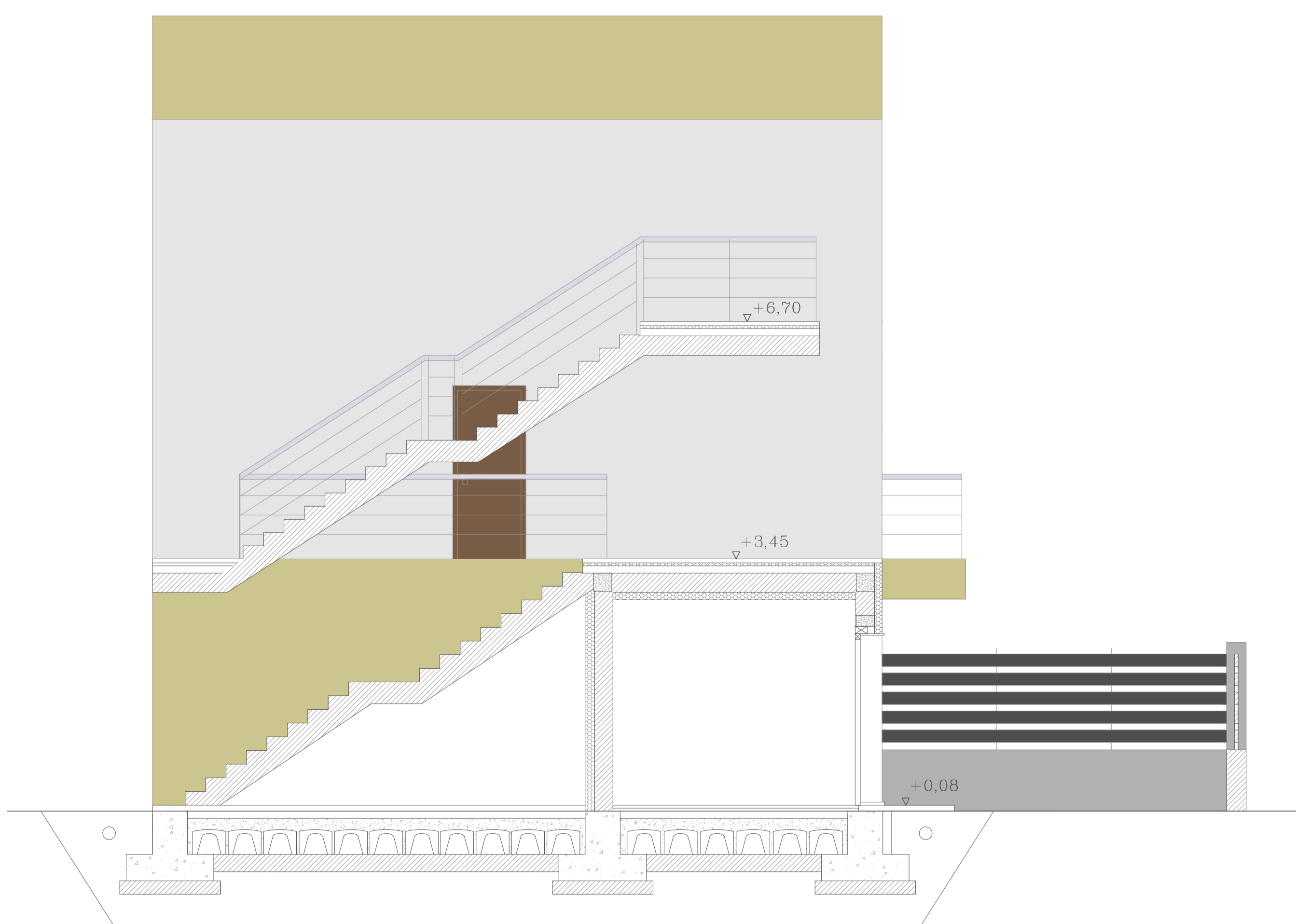

SEZIONE B-B'
1:50

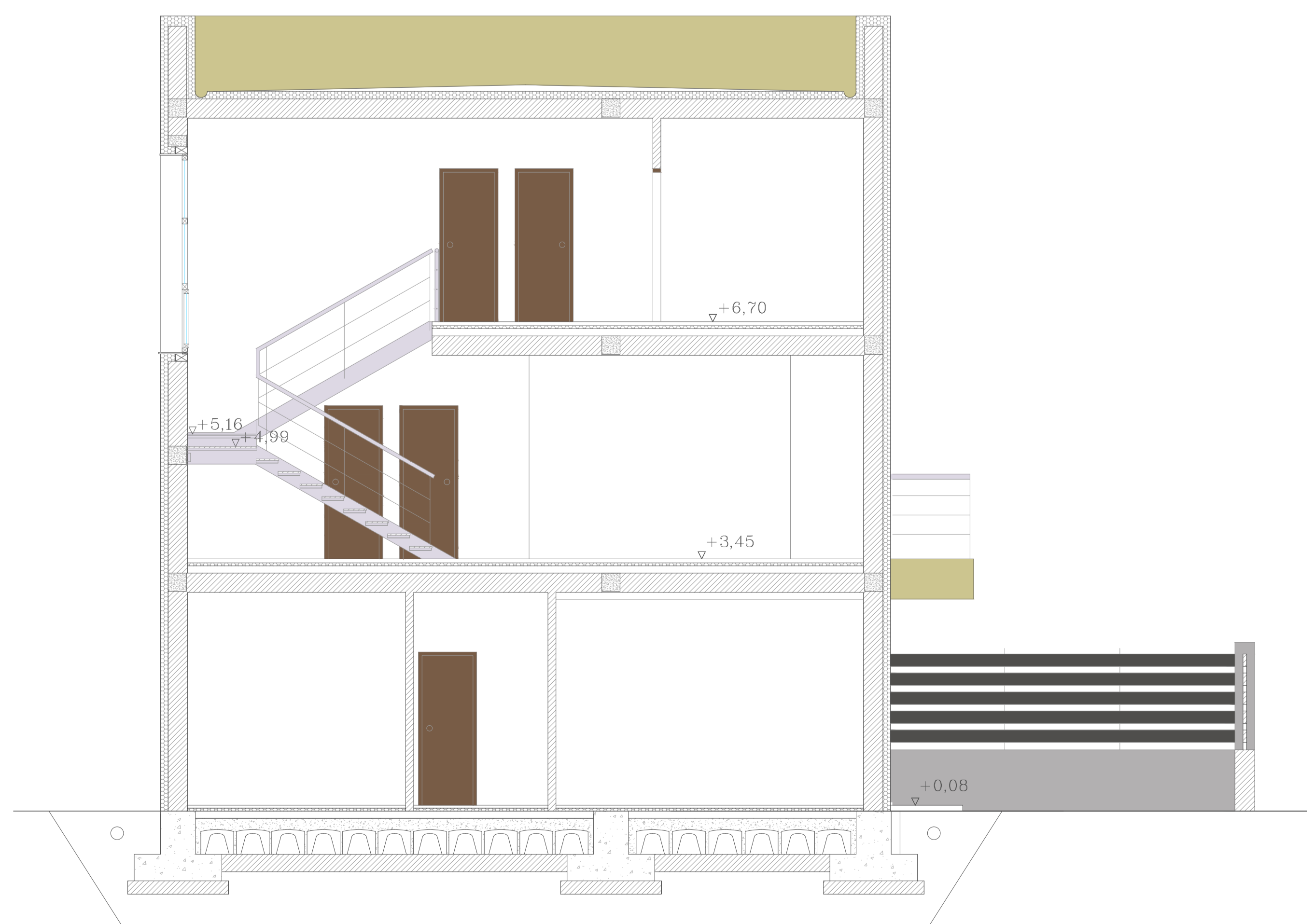



PROSPETTO NORD
1:50

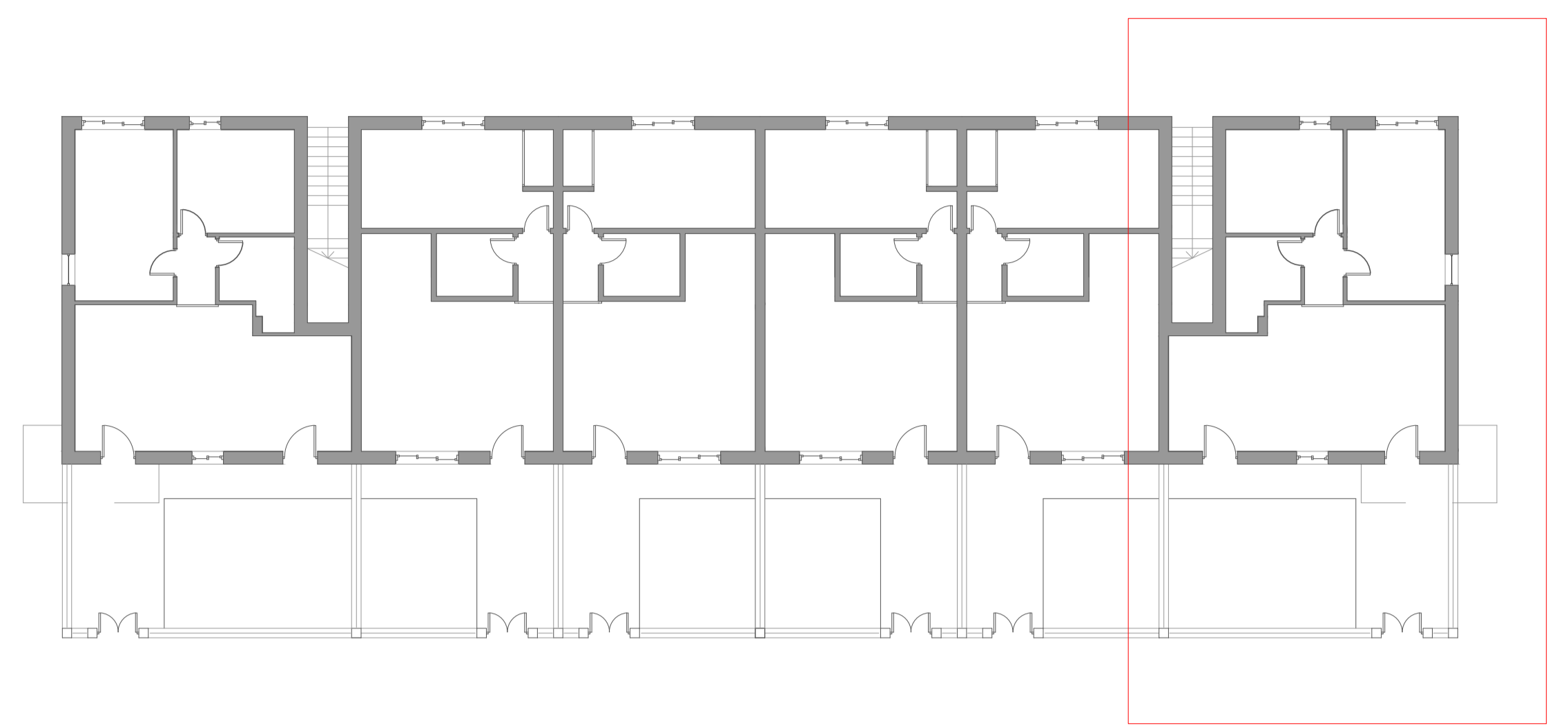

SEZIONE PROPOSTA
1:150

PIANO 2
1:50

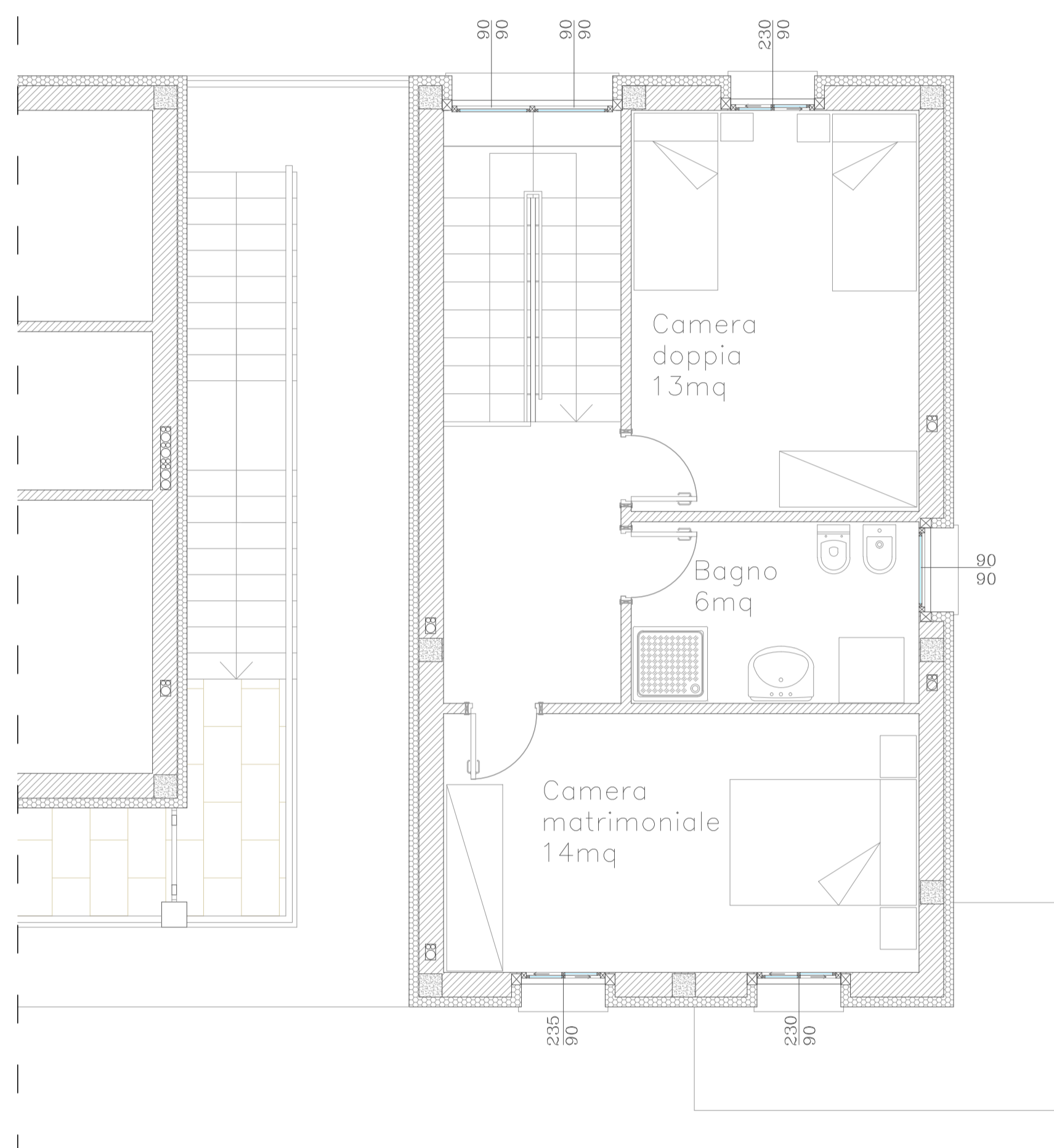

SEZIONI
1:100

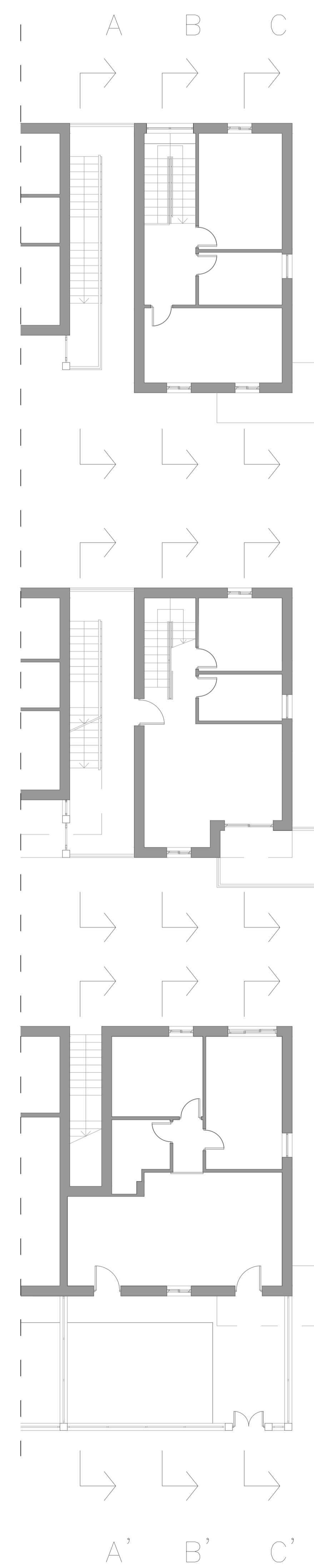

SEZIONE C-C'
1:50

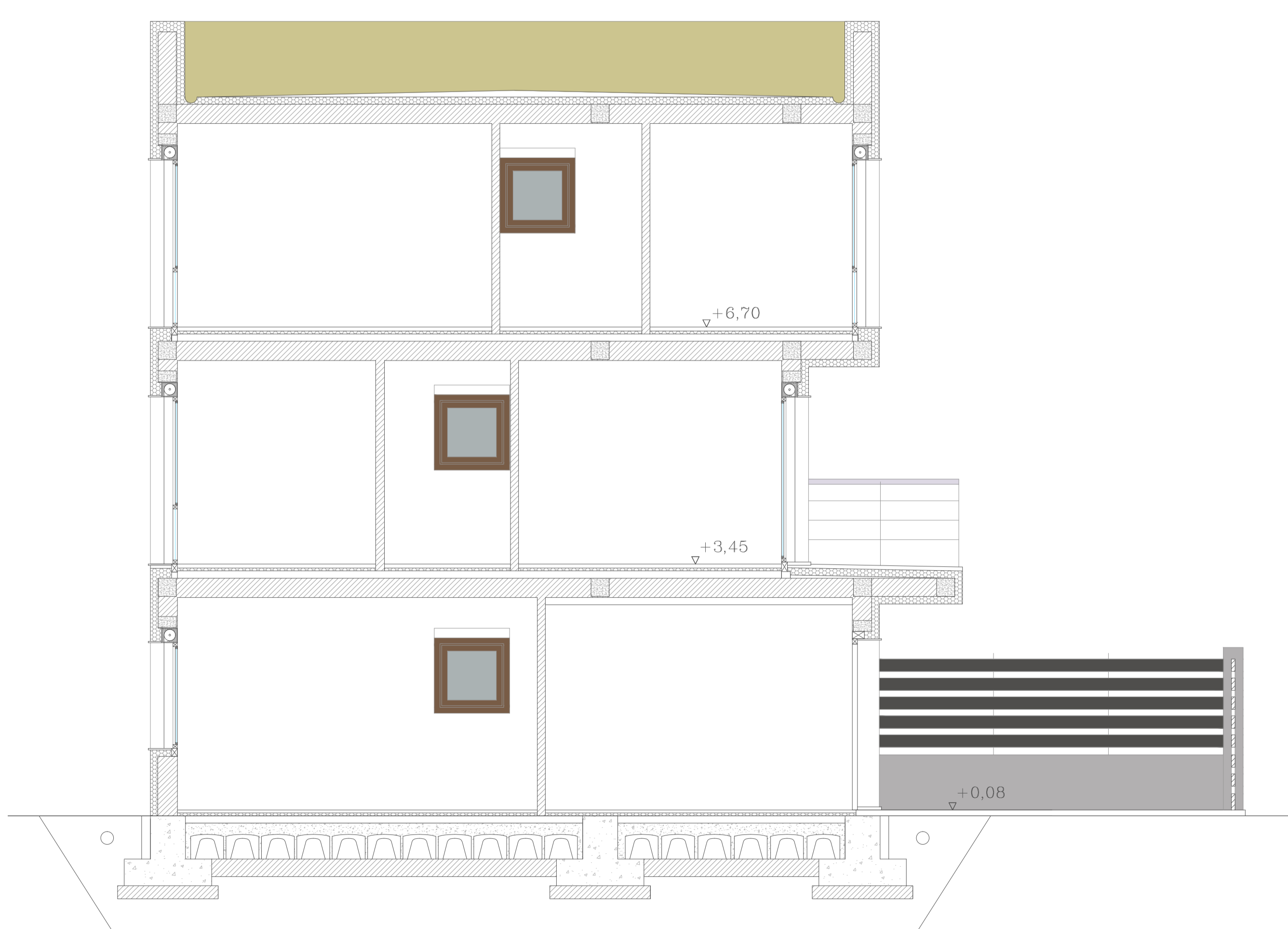



SEZIONE A-A'
1:20

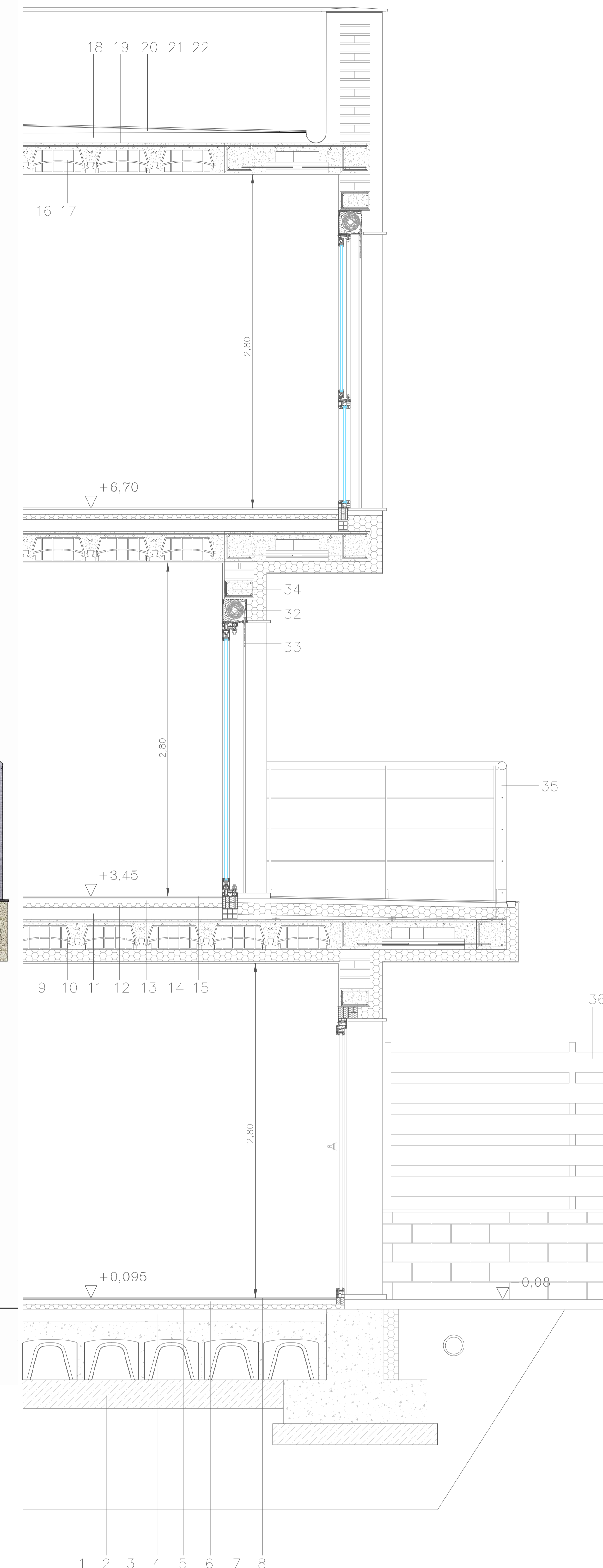

PROSPETTO SUD
1:20

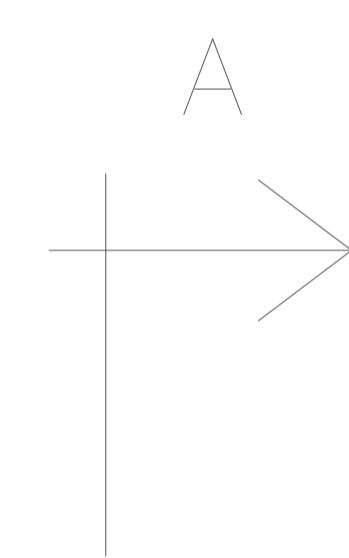

PIANO 1
1:20

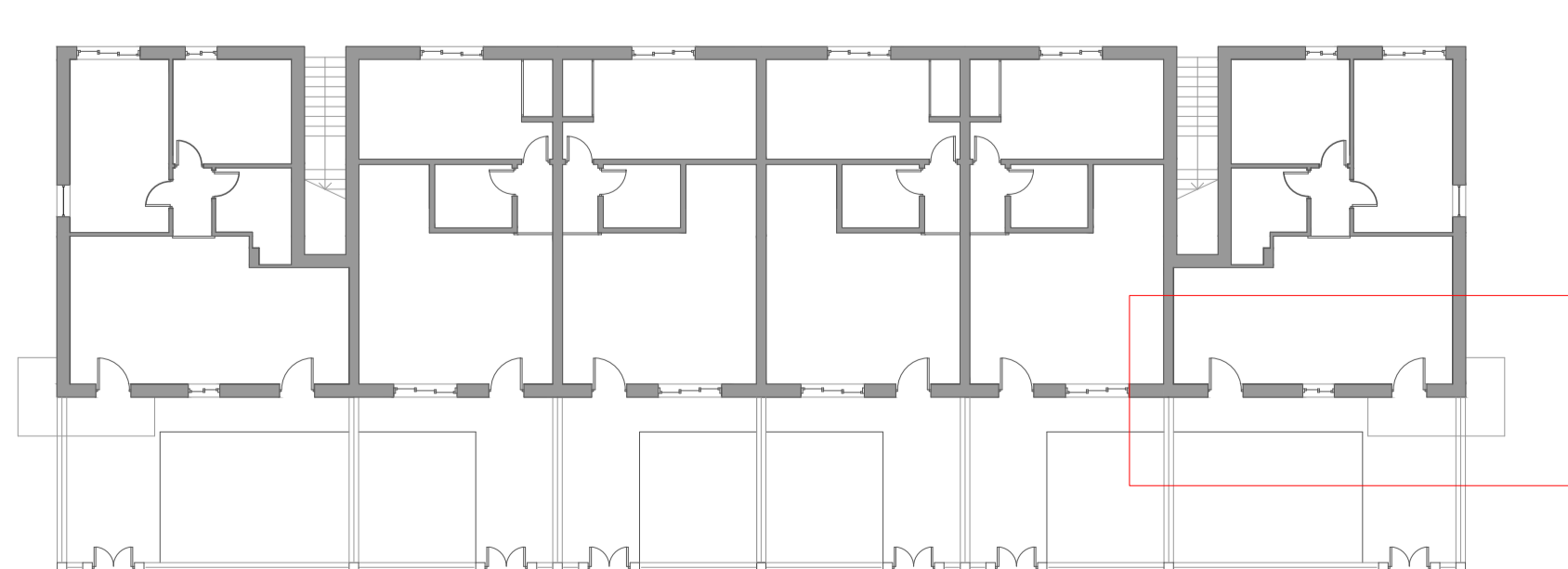
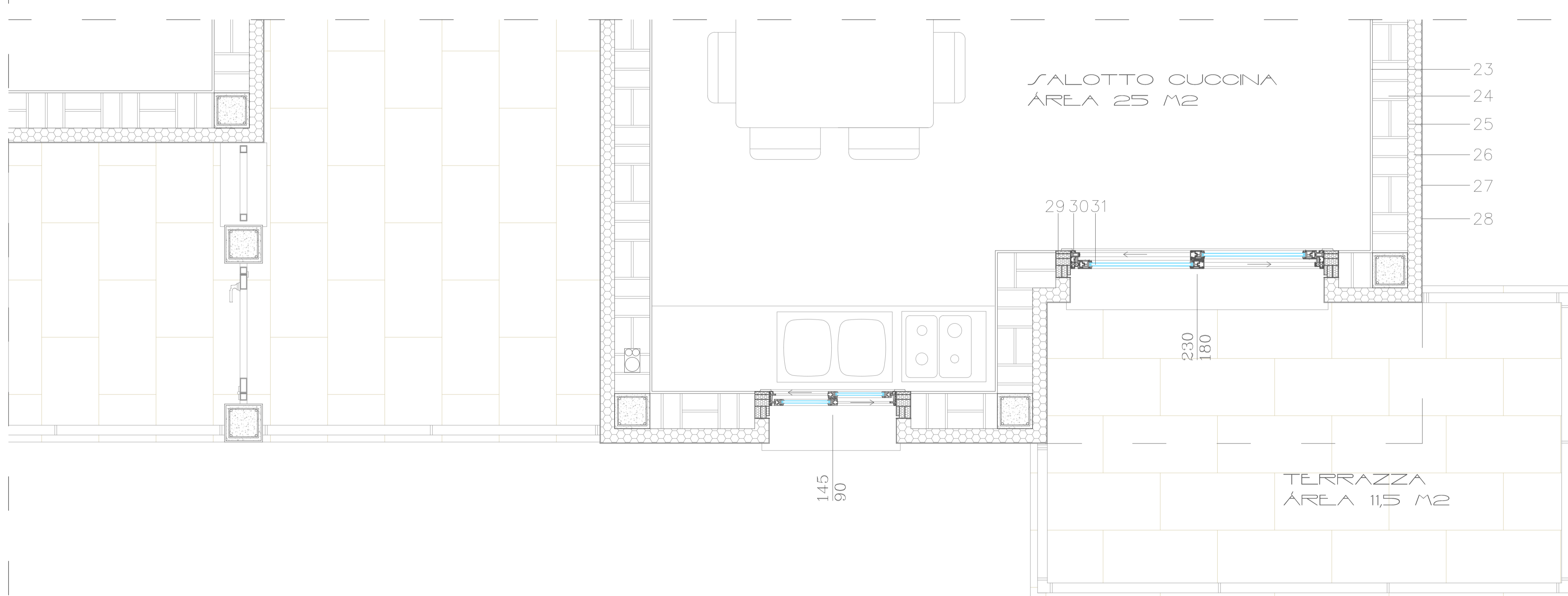

SEZIONE PROPOSTA

FONDAZIONI

1. Tessuto non tessuto e gialone (40cm)
2. Magrone
3. Plinto di fondazione
4. Massetto in calcestruzzo per l'impianti (10cm)
5. Isolamento in pannello di poliestireno estruso (4cm)
6. Sottofondo in calcestruzzo (4cm)
7. Cola adesiva (0,5cm)
8. Pavimentazione in gres (1cm)

SOLAIO

9. Intonaco interno (1,5cm)
10. Soletta in calcestruzzo armato con travetti e pignate (25cm)
11. Massetto in calcestruzzo per l'impianti (10cm)
12. Isolamento acustico (4cm)
13. Sottofondo in calcestruzzo (4cm)
14. Cola adesiva (0,5cm)
15. Pavimentazione in gres (1cm)

COPERTURA

16. Intonaco interno (1,5 cm)
17. Soletta piana in calcestruzzo armato con travetti e pignate (25cm)
18. Isolante termico in pannello di poliestireno estruso (10cm)
19. Guaina impermeabilizzante autoadesiva
20. Massetto per la formazione di pendenza
21. Cola adesiva (0,5cm)
22. Pavimentazione in gres (1cm)

PARETE MASSIVA ESTERNA

23. Intonaco interno (1,5cm)
24. Mattone forato 24x9x12 (25cm)
25. Adesivo per pannelli isolante (0,2cm)
26. Isolante termico in pannello di poliestireno estruso (10cm)
27. Rete portaintonaco
28. Rasatura (0,5cm)

SERRAMENTI IN PVC

29. Contratelaio in pvc (con isolamento termico)
30. Telaio in pvc per finestra scorrevole
31. Serramento scorrevole
32. Cassonetti in pvc (con isolamento termico)
33. Tapparella in pvc
34. Architrave armato

ALTRI ELEMENTI

35. Ringhiera in metallo
36. Recinzione in acciaio

SEZIONE B-B'
1:20

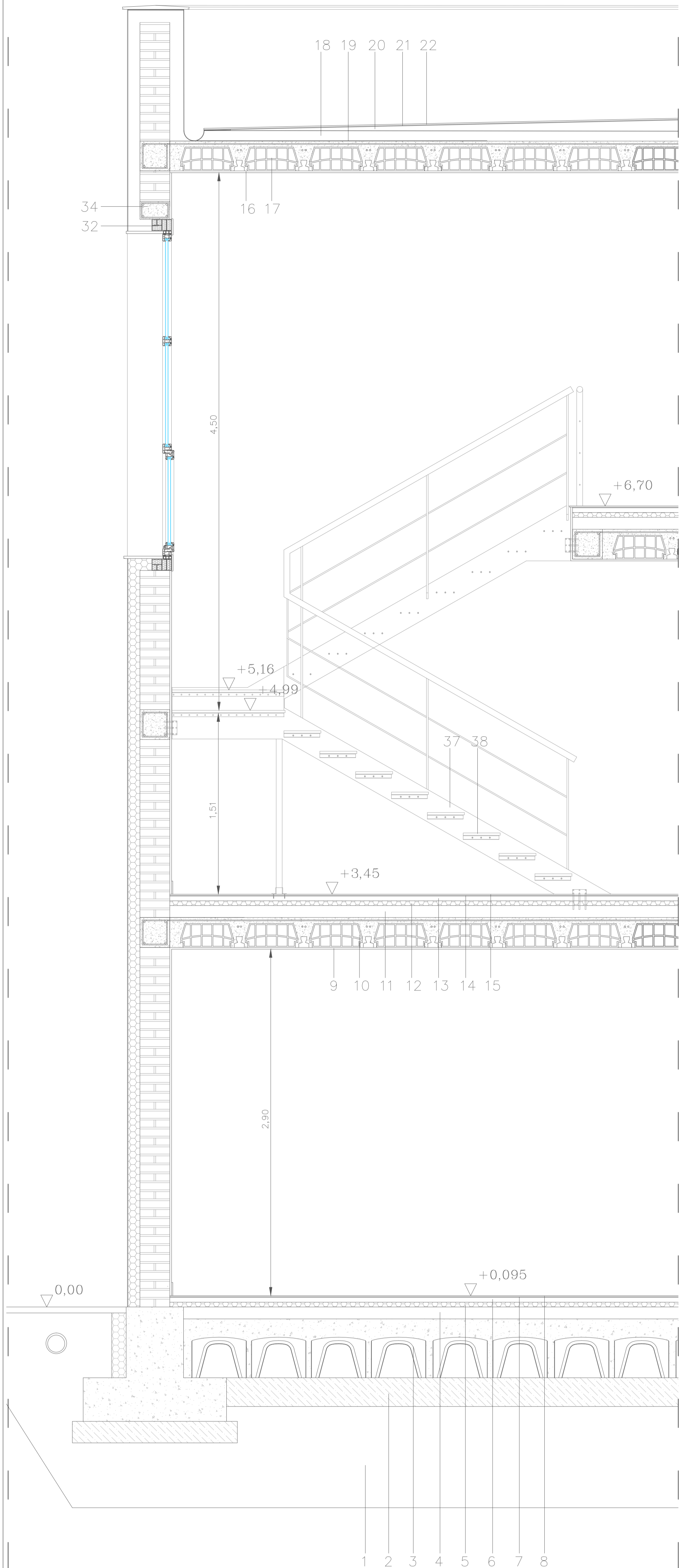

PROSPETTO NORD
1:20

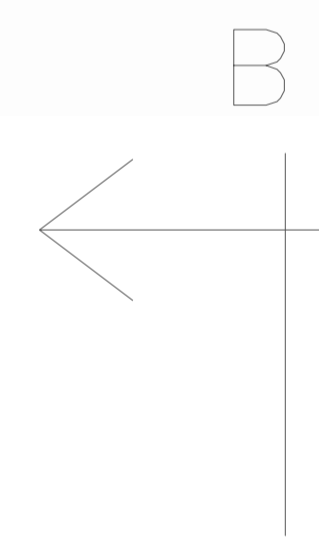

PIANO 2
1:20

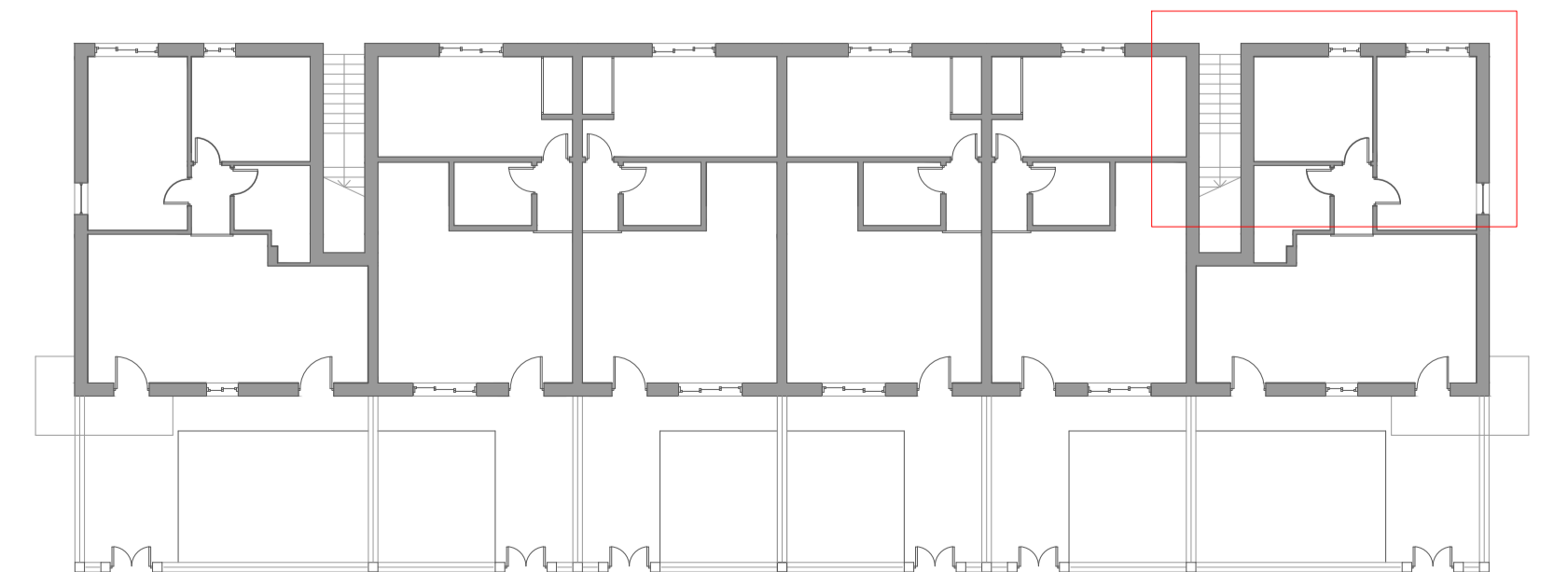
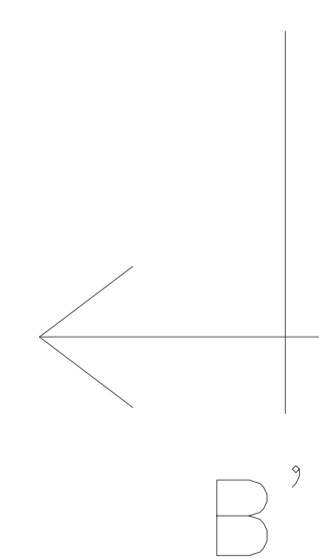
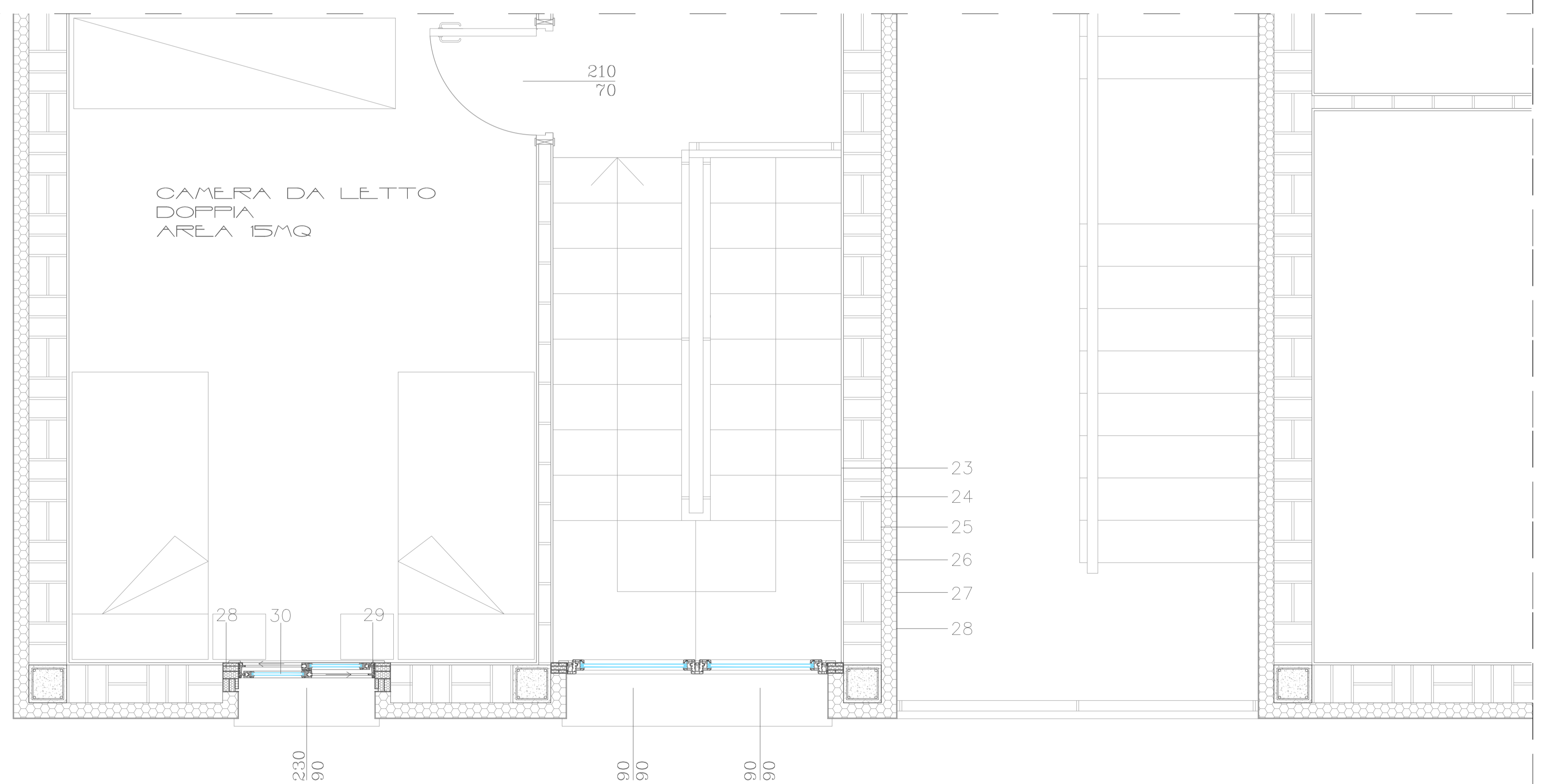

SEZIONE PROPOSTA 1:200

FONDAZIONI

1. Tessuto non tessuto e gialione (40cm)
2. Magrone
3. Plinto di fondazione
4. Masseto in calcestruzzo per l'impianti (10cm)
5. Isolamento in pannello di poliestireno estruso (4cm)
6. Sottofondo in calcestruzzo (4cm)
7. Cola adesiva (0,5cm)
8. Pavimentazione in gres (1cm)

SOLAIO

9. Intonaco interno (1,5cm)
10. Soletta in calcestruzzo armato con travetti e pignate (25cm)
11. Masseto in calcestruzzo per l'impianti (10cm)
12. Isolamento acústico (4cm)
13. Sottofondo in calcestruzzo (4cm)
14. Cola adesiva (0,5cm)
15. Pavimentazione in gres (1cm)

COPERTURA

16. Intonaco interno (1,5 cm)
17. Soletta piana in calcestruzzo armato con travetti e pignate (25cm)
18. Isolante termico in pannello di poliestireno estruso (10cm)
19. Guaina impermeabilizzante autoadesiva
20. Masseto per la formazione di pendente
21. Cola adesiva (0,5cm)
22. Pavimentazione in gres (1cm)

PARETE MASSIVA ESTERNA

23. Intonaco interno (1,5cm)
24. Mattone forato 24x9x12 (25cm)
25. Adesivo per pannelli isolante (0,2cm)
26. Isolante termico in pannello di poliestireno estruso (10cm)
27. Rete portaintonaco
28. Rasatura (0,5cm)

SERRAMENTI IN PVC

29. Contratelaio in pvc (con isolamento termico)
30. Telaio in pvc per finestra scorrevole
31. Serramento scorrevole
32. Cassonetti in pvc (con isolamento termico)
33. Tapparella in pvc
34. Architrave armato

ALTRI ELEMENTI

35. Ringhiera in metallo
36. Recinzione in acciaio
37. Corpo scala in metallo
38. Gradini in legno