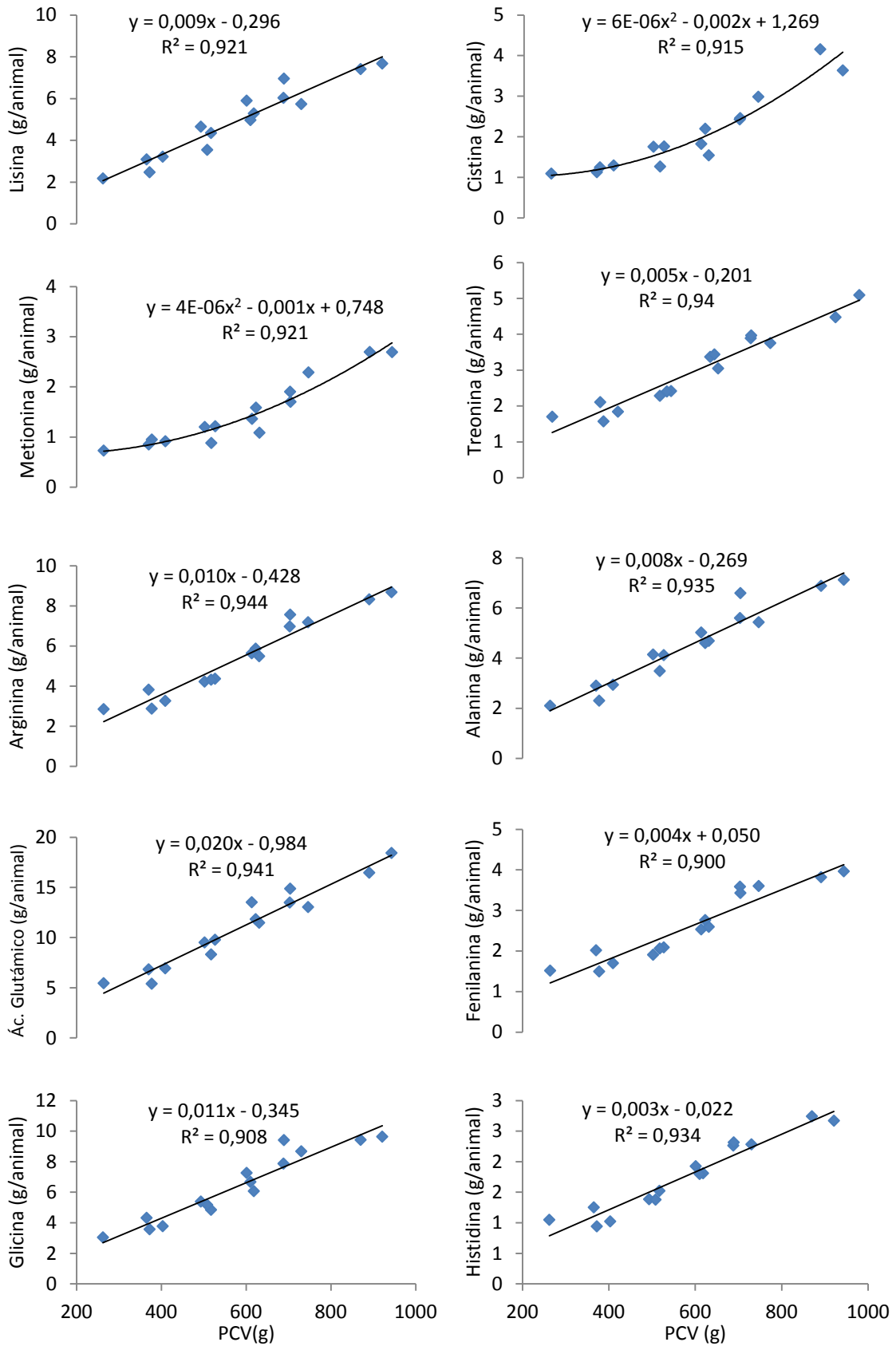
y = 0,009x - 0,296
R² = 0,921
Lisina (g/animal)
y = 6E-06x² - 0,002x + 1,269
R² = 0,915
Cistina (g/animal)
y = 4E-06x² - 0,001x + 0,748
R² = 0,921
Metionina (g/animal)
y = 0,005x - 0,201
R² = 0,94
Treonina (g/animal)
y = 0,010x - 0,428
R² = 0,944
Arginina (g/animal)
y = 0,008x - 0,269
R² = 0,935
Alanina (g/animal)
y = 0,020x - 0,984
R² = 0,941
Ác. Glutámico (g/animal)
y = 0,004x + 0,050
R² = 0,900
Fenilanina (g/animal)
y = 0,011x - 0,345
R² = 0,908
Glicina (g/animal)
PCV(g)
y = 0,003x - 0,022
R² = 0,934
Histidina (g/animal)
PCV (g)

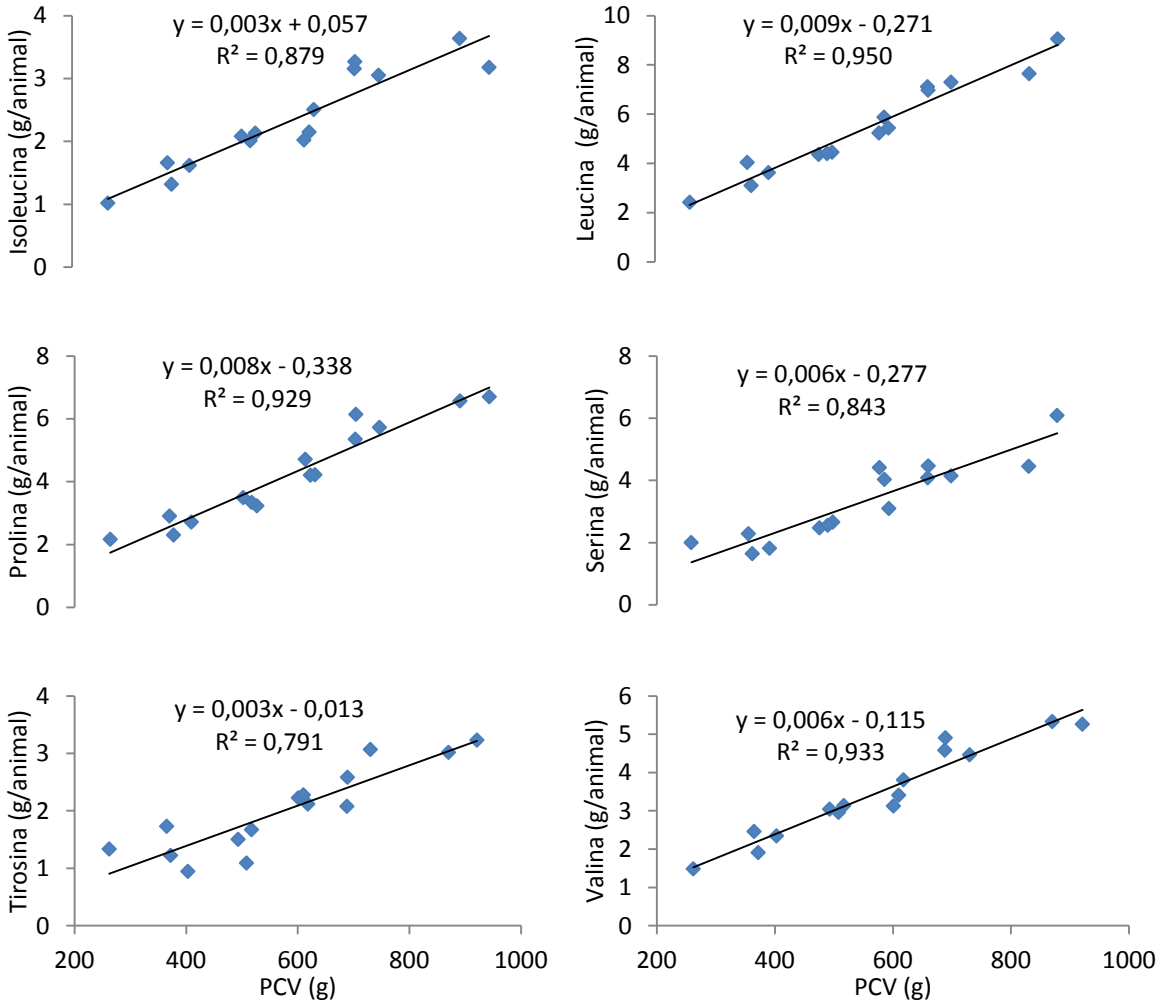
y = 0,003x + 0,057
R² = 0,879
Isoleucina (g/animal)
y = 0,009x - 0,271
R² = 0,950
Leucina (g/animal)
y = 0,008x - 0,338
R² = 0,929
Prolina (g/animal)
y = 0,006x - 0,277
R² = 0,843
Serina (g/animal)
y = 0,003x - 0,013
R² = 0,791
Tirosina (g/animal)
y = 0,006x - 0,115
R² = 0,933
Valina (g/animal)
PCV (g)
PCV (g)

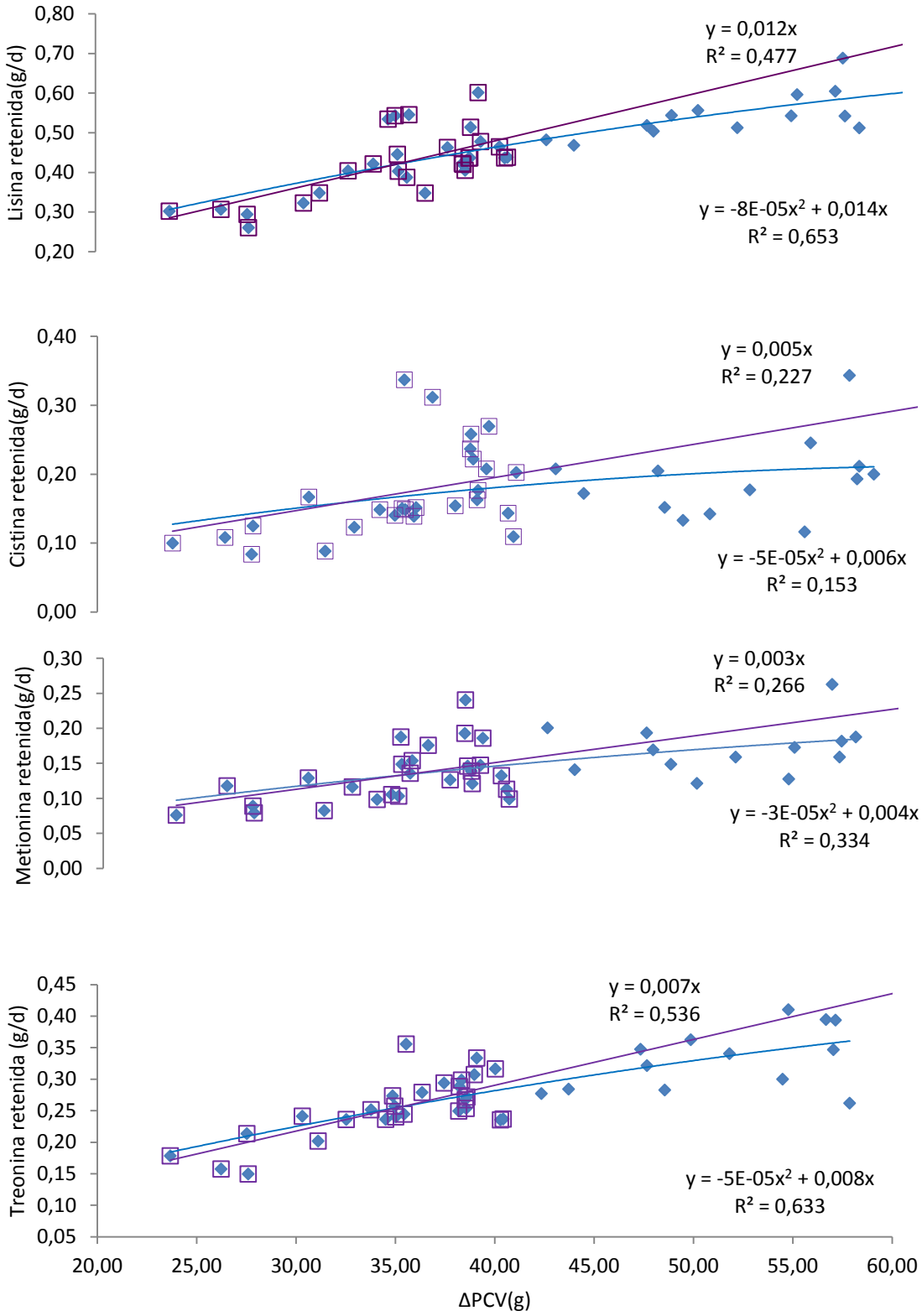
Lisina retenida(g/d)
0,80
0,70
0,60
0,50
0,40
0,30
0,20
y = 0,012x
R² = 0,477
y = -8E-05x² + 0,014x
R² = 0,653
Cistina retenida(g/d)
0,40
0,30
0,20
0,10
0,00
y = 0,005x
R² = 0,227
y = -5E-05x² + 0,006x
R² = 0,153
Metionina retenida(g/d)
0,30
0,25
0,20
0,15
0,10
0,05
0,00
y = 0,003x
R² = 0,266
y = -3E-05x² + 0,004x
R² = 0,334
Treonina retenida (g/d)
0,45
0,40
0,35
0,30
0,25
0,20
0,15
0,10
0,05
y = 0,007x
R² = 0,536
y = -5E-05x² + 0,008x
R² = 0,633
20,00
25,00
30,00
35,00
40,00
45,00
50,00
55,00
60,00
ΔPCV(g)

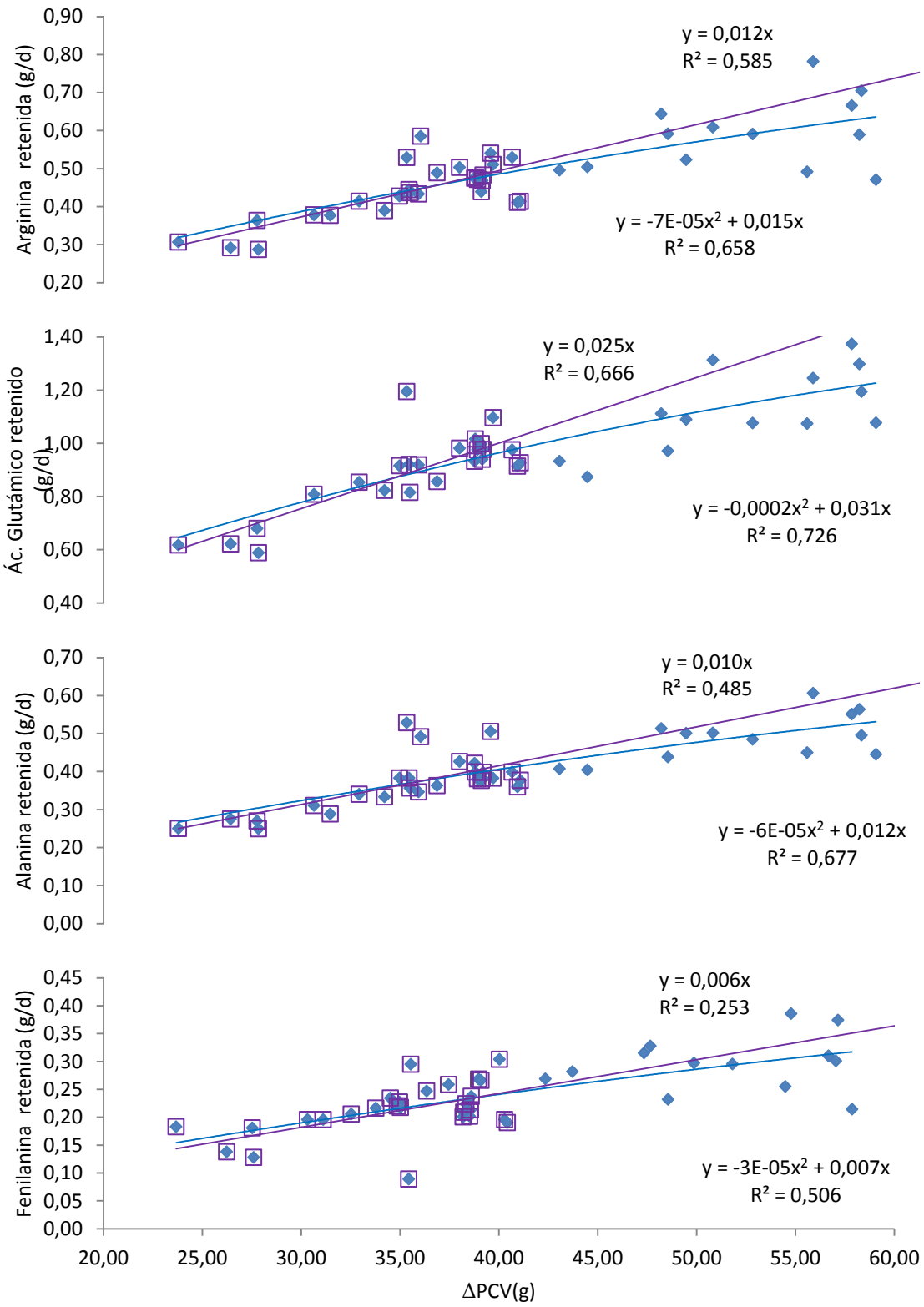
Arginina retenida (g/d)
0,90
0,80
0,70
0,60
0,50
0,40
0,30
0,20
y = 0,012x
R² = 0,585
y = -7E-05x² + 0,015x
R² = 0,658
Ác. Glutámico retenido (g/d)
1,40
1,20
1,00
0,80
0,60
0,40
y = 0,025x
R² = 0,666
y = -0,0002x² + 0,031x
R² = 0,726
Alanina retenida (g/d)
0,70
0,60
0,50
0,40
0,30
0,20
0,10
0,00
y = 0,010x
R² = 0,485
y = -6E-05x² + 0,012x
R² = 0,677
Fenilanina retenida (g/d)
0,45
0,40
0,35
0,30
0,25
0,20
0,15
0,10
0,05
0,00
y = 0,006x
R² = 0,253
y = -3E-05x² + 0,007x
R² = 0,506
20,00
25,00
30,00
35,00
40,00
45,00
50,00
55,00
60,00
ΔPCV(g)

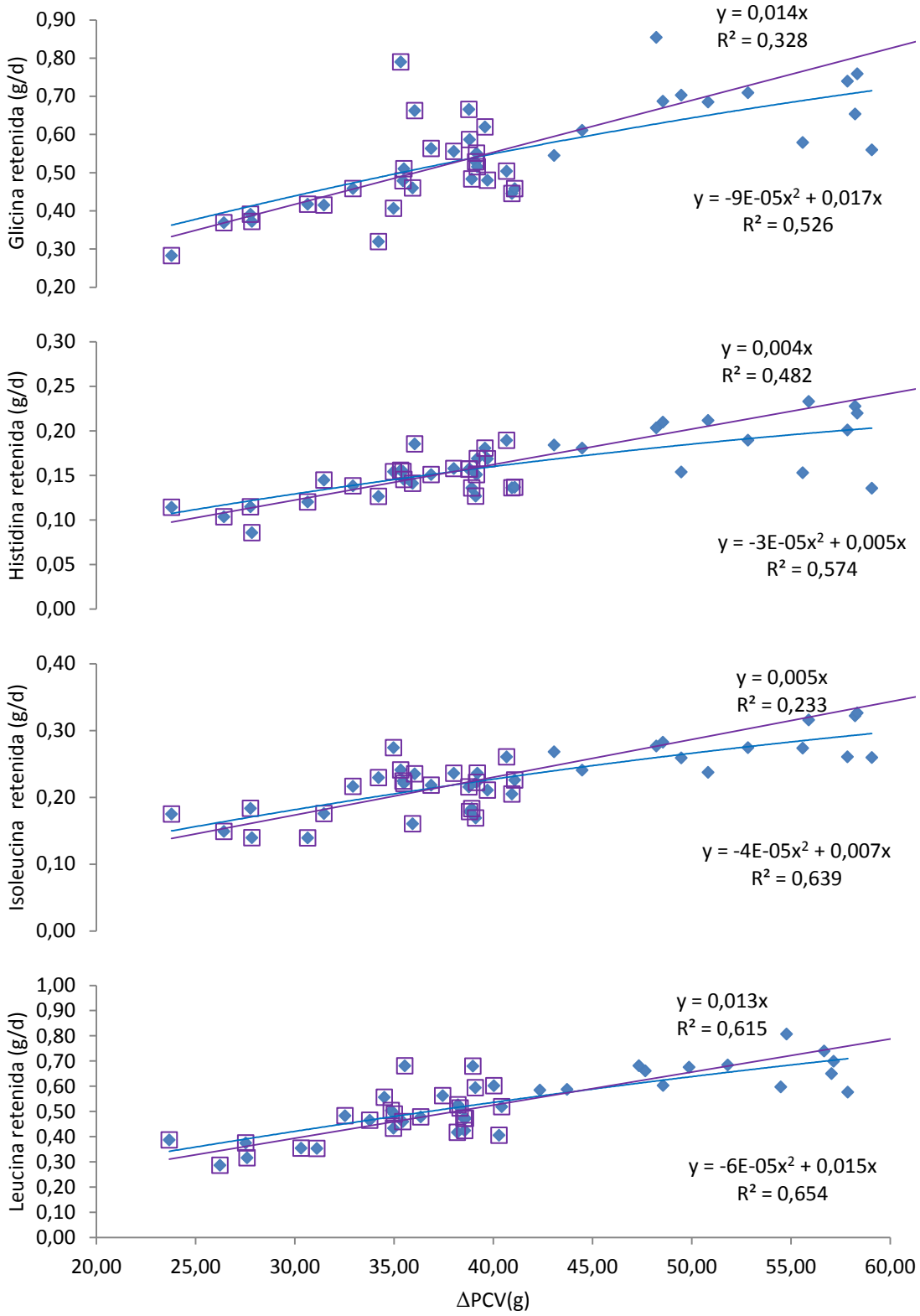
Glicina retenida (g/d)
0,90
0,80
0,70
0,60
0,50
0,40
0,30
0,20
y = 0,014x
R² = 0,328
y = -9E-05x² + 0,017x
R² = 0,526
Histidina retenida (g/d)
0,30
0,25
0,20
0,15
0,10
0,05
0,00
y = 0,004x
R² = 0,482
y = -3E-05x² + 0,005x
R² = 0,574
Isoleucina retenida (g/d)
0,40
0,30
0,20
0,10
0,00
y = 0,005x
R² = 0,233
y = -4E-05x² + 0,007x
R² = 0,639
Leucina retenida (g/d)
1,00
0,90
0,80
0,70
0,60
0,50
0,40
0,30
0,20
0,10
0,00
y = 0,013x
R² = 0,615
y = -6E-05x² + 0,015x
R² = 0,654
20,00
25,00
30,00
35,00
40,00
45,00
50,00
55,00
60,00
ΔPCV(g)

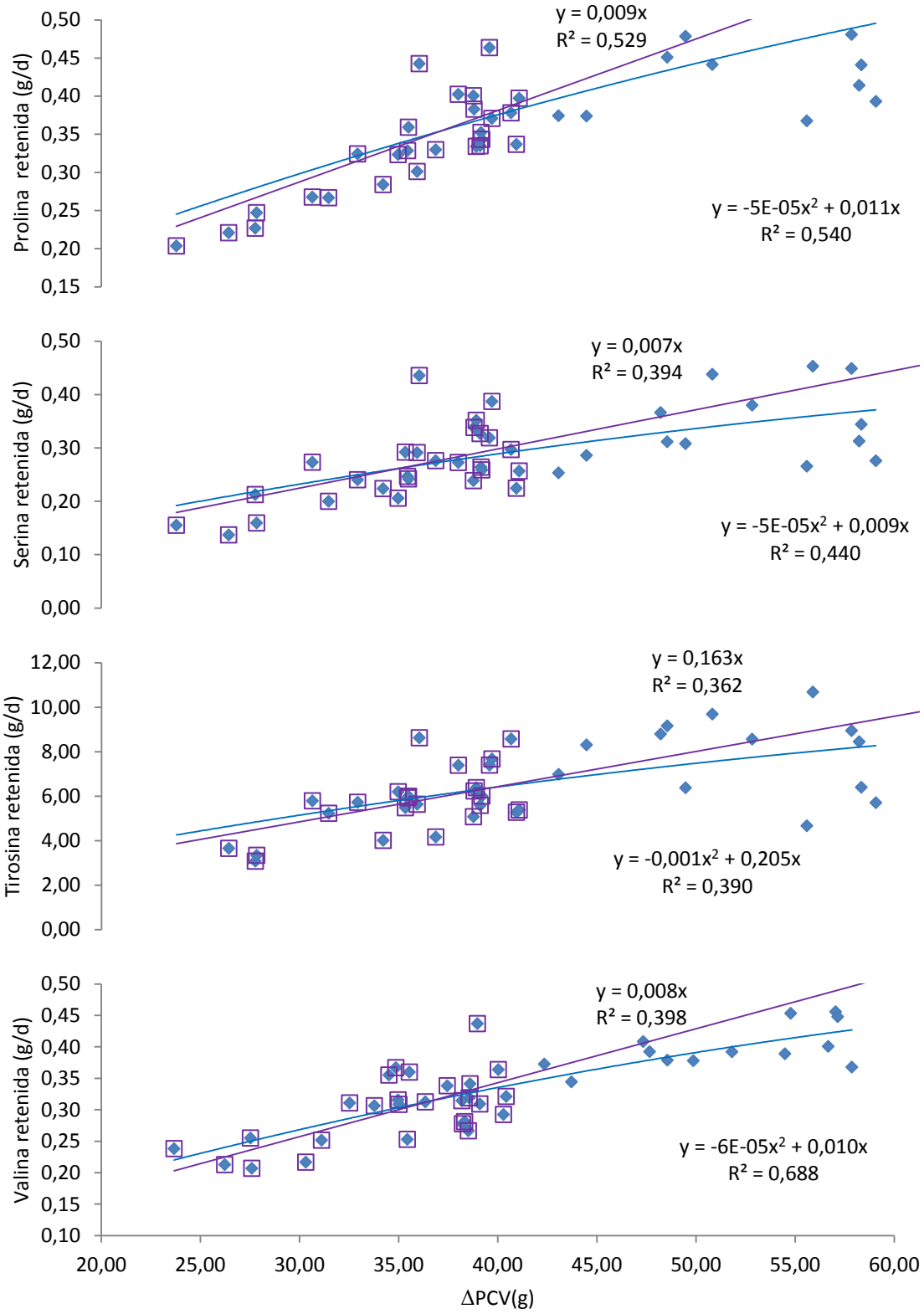
Prolina retenida (g/d)
0,50
0,45
0,40
0,35
0,30
0,25
0,20
0,15
y = 0,009x
R² = 0,529
y = -5E-05x² + 0,011x
R² = 0,540
Serina retenida (g/d)
0,50
0,40
0,30
0,20
0,10
0,00
y = 0,007x
R² = 0,394
y = -5E-05x² + 0,009x
R² = 0,440
Tirosina retenida (g/d)
12,00
10,00
8,00
6,00
4,00
2,00
0,00
y = 0,163x
R² = 0,362
y = -0,001x² + 0,205x
R² = 0,390
Valina retenida (g/d)
0,50
0,45
0,40
0,35
0,30
0,25
0,20
0,15
0,10
y = 0,008x
R² = 0,398
y = -6E-05x² + 0,010x
R² = 0,688
20,00
25,00
30,00
35,00
40,00
45,00
50,00
55,00
60,00
ΔPCV(g)