



Paseo Geológico por Ávila

Por Luis Ángel Alseno Matilla.

Archivo 2.

Valle de Corneja. Tórtoles.
(por Ricardo Melgar-Google)



(por Juanjo Sánchez Bayo-Google)

Y la Avila tranquila de llanuras castellanas inmensas se elevó hasta el cielo en invierno, granitos y tranquilas soledades.



En Corrales de Sanchicorto, Ávila. NE Hoja de Vadillo de La Sierra. (por fcoacc-google)

No te olvides nunca de la 'sacrosanta topología' Las piedras no las trajeron de lugares ignotos o sejanos.



Granodioritas biotíticas. En Villanueva del Campillo, Ávila.
E Hoja de Santa M^a. del Berrocal. (por juanmr-google)

Y la Ávila castellana, plana, infinita, se fue haciendo sierras, escarpes, hondonadas,.. Fuerzas que estallan, en inviernos de fríos intensos, nieves, heladas que espantan las visitas de siesta o paseos de tarde.. Hacer geología en esta tierra -a veces- es duro. Antes de ir tu, consulta las siguientes Hojas, a escala 1:50.000, del Mapa Geológico Nacional del IGME: Santa María del Berrocal, 529; Vadillo de La Sierra, 530; Ávila de Los Caballeros, 531, y Las Navas del Marqués, 532, con algo en el SE de la de El Espinar, 507; SW de la de Cercedilla, 508, y NW de la de San Lorenzo del Escorial, 533.

Y no te olvides de 'recorrer' previamente- y cuando se pueda, que no es mucho la verdad- los itinerarios recorridos por el Google Earth.

Que te diviertas.

Un saludo de Luis Angel Alonso Matilla.

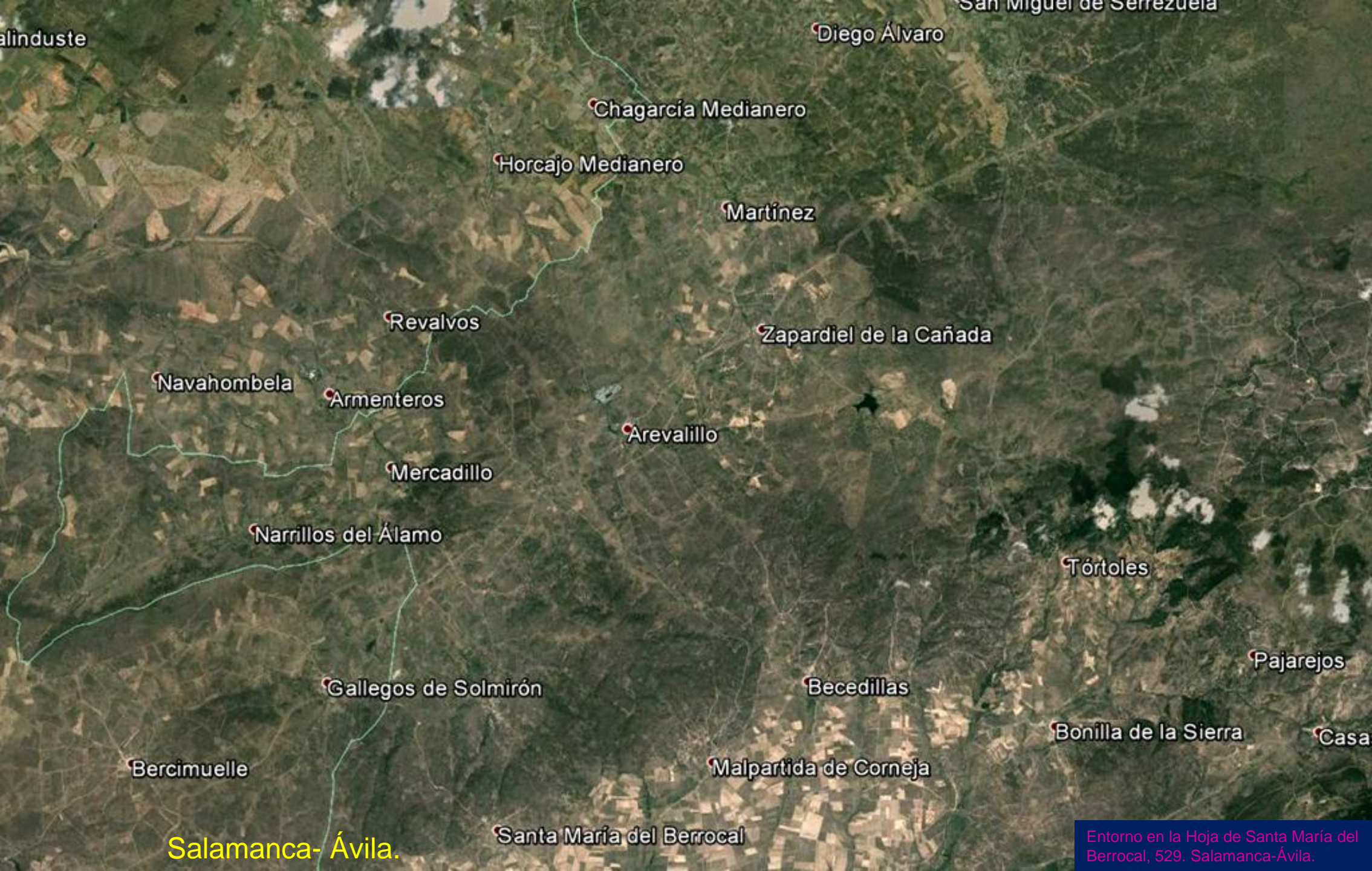

alinduste

San Miguel de Serrezuela

Diego Álvaro

Chagarcía Medianero

Horcajo Medianero

Martínez

Revalvos

Zapardiel de la Cañada

Navahombela

Armenteros

Arevalillo

Mercadillo

Narrillos del Álamo

Tórtoles

Gallegos de Solmirón

Becedillas

Pajarejos

Bercimuelle

Malpartida de Corneja

Bonilla de la Sierra

Casa

Salamanca-Ávila.

Santa María del Berrocal

Entorno en la Hoja de Santa María del Berrocal, 529. Salamanca-Ávila.



Campos de pizarras y limolitas del Cámbrico, y ortoneises. Carpio Medianero, Ávila. NW Hoja de Santa M^a. del Berrocal. (por rmeigar-google)



Campos de coluviones y aluviones del Cuaternario, Pizarras del Cámbrico, y ortoneises. Diego Ávaro, Ávila. NE Hoja de Santa M^ª. del Berrocal. (por rmelgar-google)



Granodioritas biotíticas de Pascualcobo, Ávila. NE Hoja de Santa M^a. del Berrocal.



Granodioritas biotíticas al S de Pascualcobo,
Ávila. NE Hoja de Santa M^a. del Berrocal.



Detalle de anterior: Formas de erosión de las granodioritas biotíticas al S de Pascualcobo, Ávila. NE Hoja de Santa M^a. del Berrocal.



Por campos de granodioritas biotíticas. NW de Villanueva del Campillo, Ávila. NE Hoja de Santa M^a. del Berrocal.



'Puente' de monzogranitos biotíticos, en Zapardiel de La Cañada, Ávila. Centro N Hoja de Santa M^a. del Berrocal. (por Chinarrin-Google)



Zona de pizarras y limolitas del Cámbrico. NW de Arevalillo, Ávila. Centro W Hoja de Santa M^a. del Berrocal.



Pequeña presa de El Torrejón de Los Serranos. Zona de Monzogranitos. Zapardiel de La Cañada, Ávila. Centro E Hoja de Santa M^ª. del Berrocal. Cerrada (por



Monzogranitos biotíticos en Aldealabad del Mirón, Ávila. SW Hoja de Santa M^a. del Berrocal. (por Román Albarrán-Google)



Campos en pizarras y limolitas del Cámbrico, y granodioritas biotíticas. Mercadillo, Ávila. SW Hoja de Santa M^a. del Berrocal. (por rmelgar-google)



Campos en las pizarras y lutitas del Cámbrico y algunos Cuaternarios fluviales. Narrillos del Álamo y El Álamo, Ávila. SW Hoja de Santa M^a. del Berrocal. (por rmelgar-google)



Monzogranitos y granodioritas biotíticos. Collado del Mirón, Ávila.
SW Hoja de Santa M^a. del Berrocal. (por rmelgar-google)



Falla en los monzogranitos biotíticos de Tórtoles, Ávila.
SE Hoja de Santa M^ª. del Berrocal. (por rmeigar-google)



Alteración de monzogranitos biotíticos en Villanueva del Campillo, Ávila. SE Hoja de Santa M^a. del Berrocal. (por javier222-google)



Alteración de monzogranitos biotíticos. N de Pajarejos, Ávila. SE Hoja de Santa M^a. del Berrocal. (por Botas Pegamento-Google)



Parte superior de monzogranitos biotíticos; la inferior, de arcosas del Terciario y Cuaternario fluvial y glaciés. Beceidillas, Ávila. SE Hoja de Santa M^a. del Berrocal. (por rmelgar-google)



Zona con granodioritas, y algunos Cámbricos. El Mirón, y al fondo Santa M^a del Berrocal. Ávila. SW Hoja (por rmelgar-google)



Detalle de la anterior: granodioritas biotíticas en El Mirón, Ávila. SW Hoja de Santa M^a del Berrocal. (por rmelgar-google)



En las granodioritas biotíticas al N de El Mirón, Ávila. SW Hoja de Santa M^a del Berrocal.



En las granodioritas biotíticas del Castillo en El Mirón, Ávila. SW Hoja de Santa M^a del Berrocal. (por Ricardo Melgar-Google)



Valle del Comeja, desde El Mombacho. Relieves de rocas ígneas. Santa M^a del Berrocal. Ávila. SW Hoja. (por tallez20-google)



Río Corneja, en el N de Villafranca de La Sierra, Ávila. SE Hoja de Santa M^a del Berrocal. (por Extremينو-Google)



Trazado W-E del Río Corneja en el N de Villafranca de La Sierra, Ávila. SE Hoja de Santa M^a del Berrocal. NE de la de Piedrahita. (por Ricardo melgar-Google)

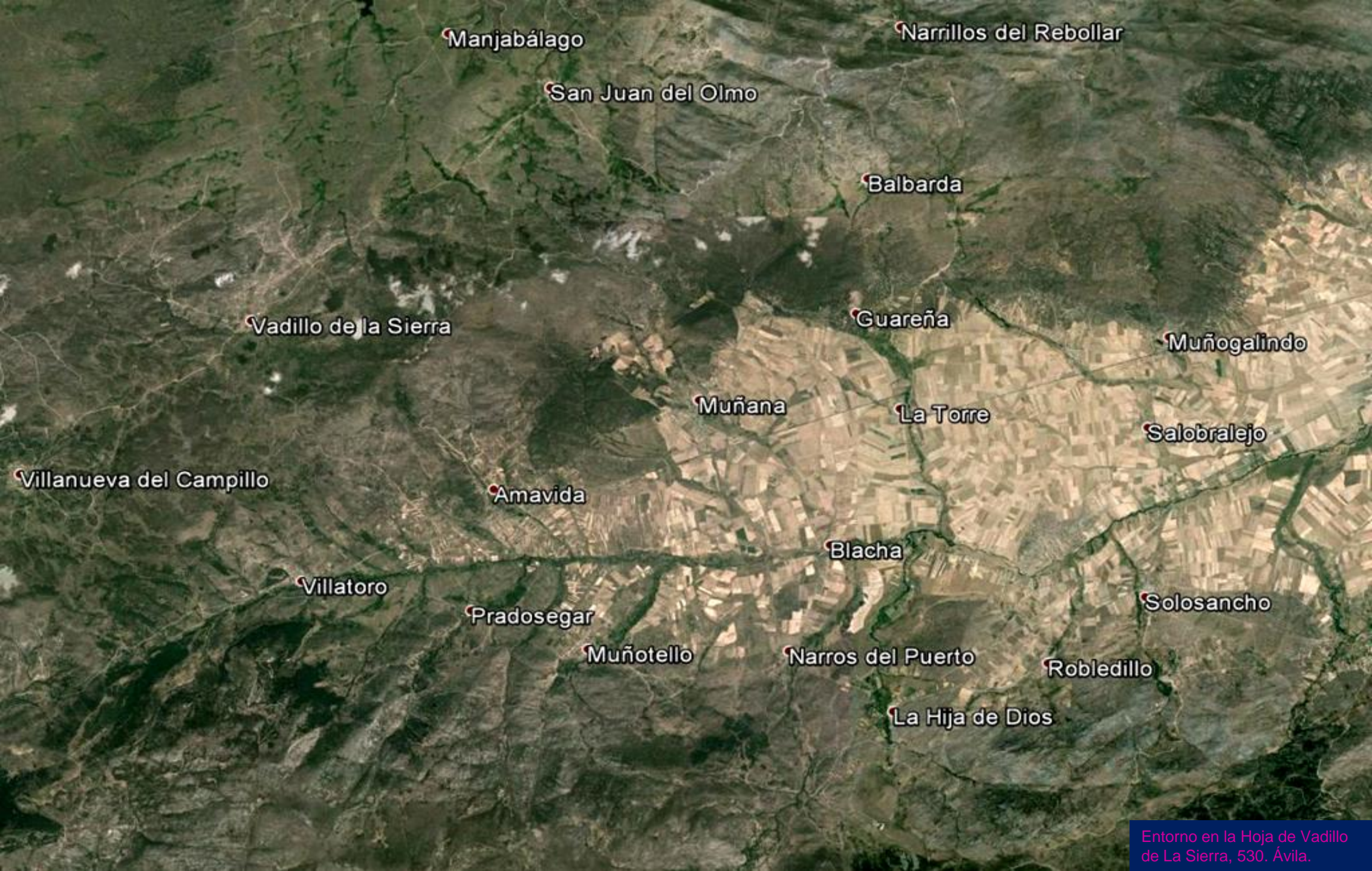

Manjabálago

Narrillos del Rebollar

San Juan del Olmo

Barbarda

Vadillo de la Sierra

Guareña

Muñogalindo

Muñana

La Torre

Salobralejo

Villanueva del Campillo

Amavida

Blacha

Solosancho

Villatoro

Pradosegar

Muñotello

Narros del Puerto

Robledillo

La Hija de Dios



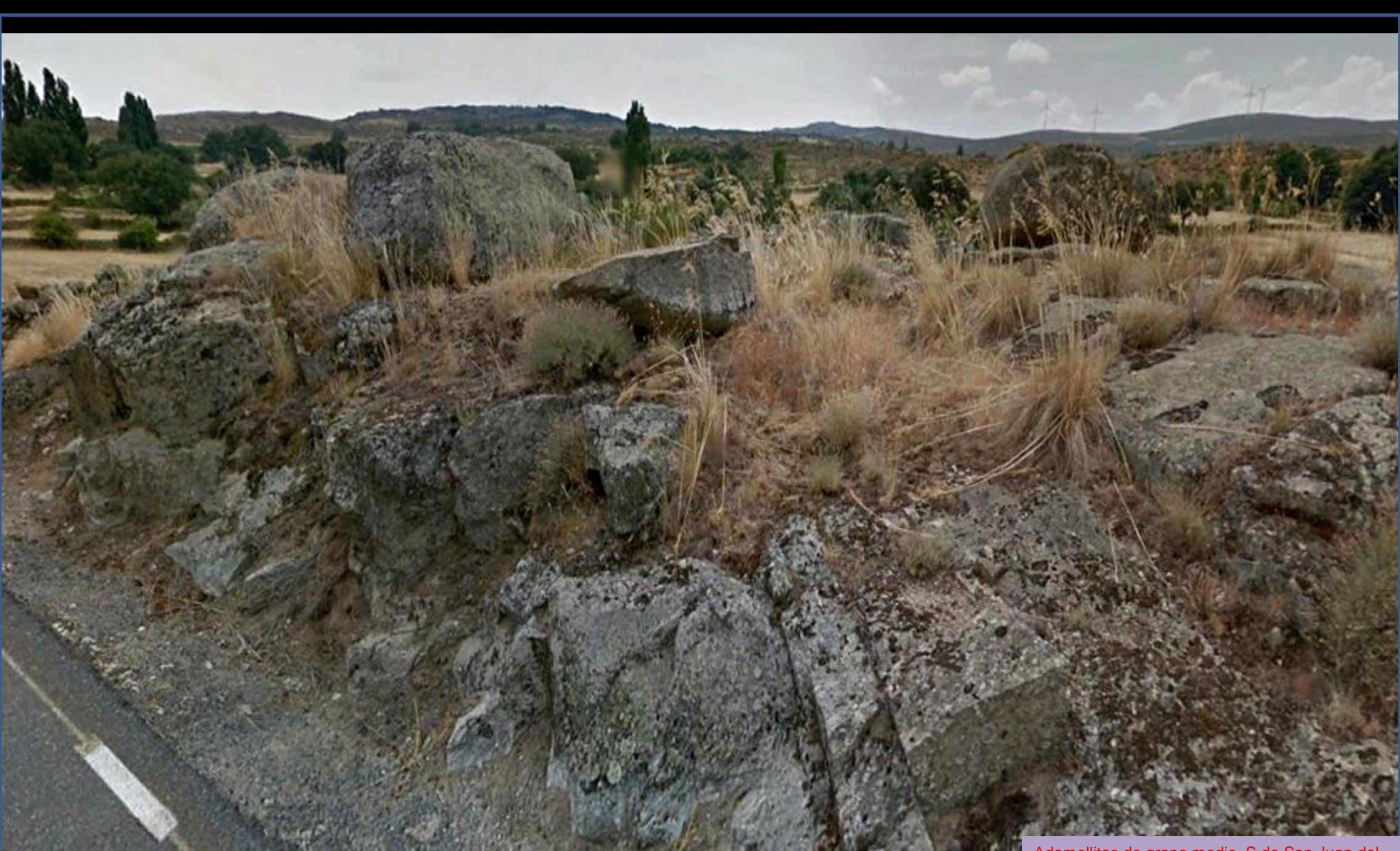

Adamellitas de grano medio. S de San Juan del Olmo, Ávila. NW Hoja de Vadillo de La Sierra.



Adamellitas de grano medio. S de San Juan del Olmo, Ávila. NW Hoja de Vadillo de La Sierra.



Adamellitas de grano medio- grueso. Balbarda, Ávila.
NE Hoja de Vadillo de La Sierra. (por rmelgar-google)

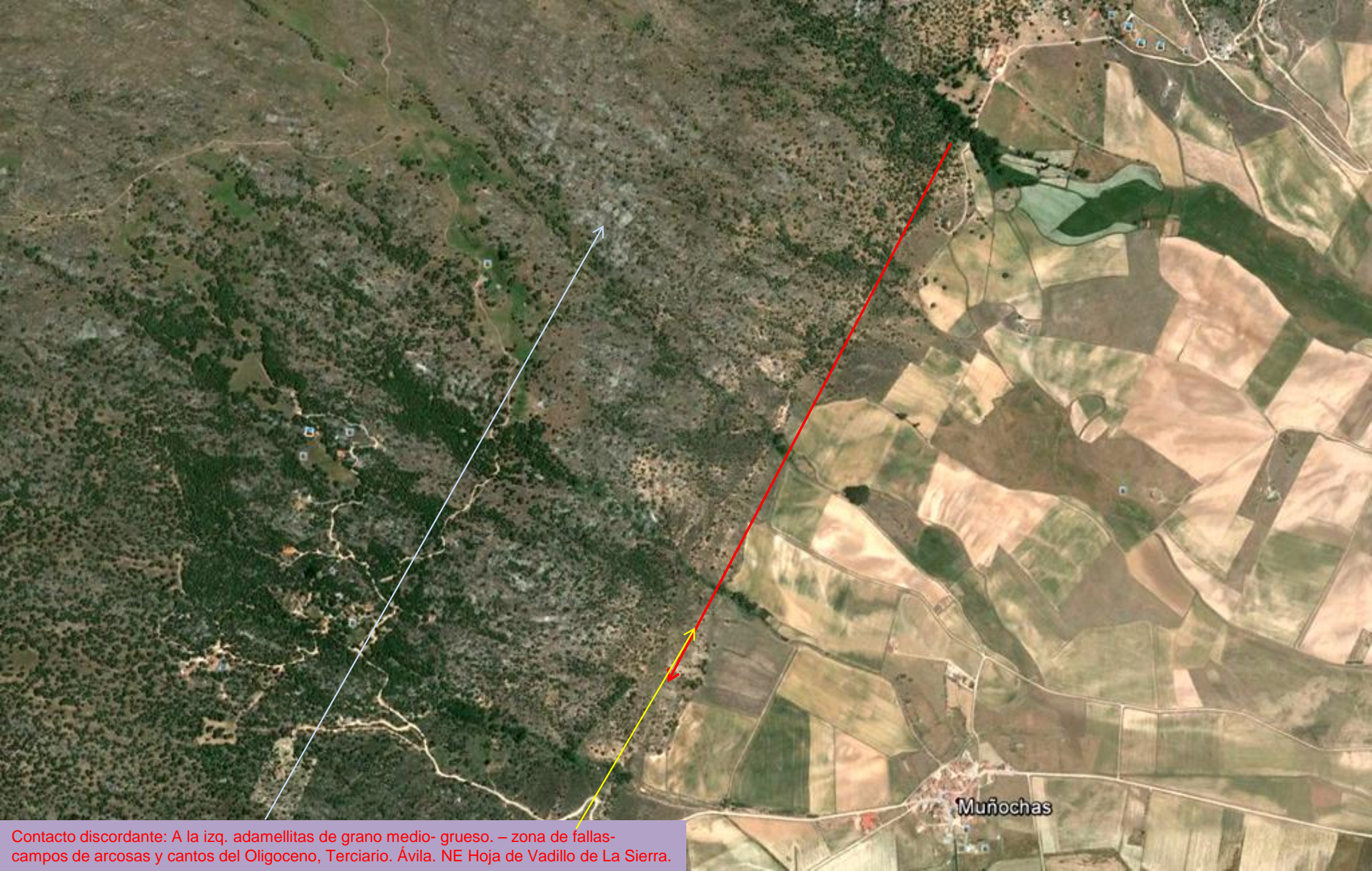

Muñochas

Contacto discordante: A la izq. adamellitas de grano medio- grueso. – zona de fallas- campos de arcosas y cantos del Oligoceno, Terciario. Ávila. NE Hoja de Vadillo de La Sierra.



Campos de Oligoceno, Terciario y Cuaternarios. La Torre, Ávila. E Hoja de Vadillo de La Sierra. (por rmelgar-google)



Familias de diaclasas en los leucogranitos, al N de Villanueva del Campillo, Ávila. NW Hoja de Vadillo de La Sierra. (por juanmr-google)



Campos de Oligoceno, Terciario y Cuaternarios a E de Muñana, Ávila. E Hoja de Vadillo de La Sierra. (por rmelgar-google)



La Serrota, desde el S de Muñana, Ávila. SE Hoja de Vadillo de La Sierra. (por Carjimenez-Google)



Campos de arcosas del Oligoceno, Terciario, relieves -arriba izq.-de adamellitas de grano medio, barrancos con Cuaternarios y glacis. Pascual Muñoz, Ávila. SW Hoja de Vadillo de La Sierra. (por rmelgar-google)



Río Gamo y puente de Villanueva del Campillo, Ávila. Zona de adamellitas de grano medio. SW Hoja de Vadillo de La Sierra. (por juanmr-google)



Río Adaja en Blacha, Ávila. S Centro Hoja de Vadillo de La Sierra. (por carlosmm-google)



Baterna, Valle de Amblés con Terciarios, Río Adaja, Cuaternarios fluviales, y al fondo adamellitas de grano med.-grueso. SW Hoja de Vadillo de La Sierra. (por rmeigar-google)



Río de Barrio de Arriba de Pradosegar, Ávila. Zona de leucogranitos.
SW Hoja de Vadillo de La Sierra. (por Luismi-Google)



Leucogranitos. Barrio de Arriba de Pradosegar, Ávila.
SW Hoja de Vadillo de La Sierra. (por Luismi-Google)



Leucogranitos en la subida al Cerro Pajarote desde Pradosegar, Ávila. SW Hoja de Vadillo de La Sierra. (por rmeigar-google)



Circo El Hornillo, en Serrota, SE de Pradosegar, Ávila. Zona de leucogranitos. SW Hoja de Vadillo de La Sierra. (por Jesús Martín Hernández-Google)



Leucogranitos en Villatoro, Ávila. SW Hoja de Vadillo de La Sierra. (por pradonet-google)



Diaclasado de las adamellitas de grano medio. S de Narros del Puerto, Ávila.
SE Hoja de Vadillo de La Sierra. (por José M^a Martín Blazquez-Google)



La Hija de Dios, Ávila. Mitad inferior de adamellitas de grano medio. Superior, Cuaternarios. SE Hoja de Vadillo de La Sierra. (por rmelgar-google)



Sierra de La Paramera, al S de Robledillo, Ávila. Zona de leucogranitos. SE Hoja de Vadillo de La Sierra. (por rmeigar-google)



Bolerío en El Castro de Ulaca, S de Villaviciosa, Ávila. SE Hoja de Vadillo de La Sierra. (por Luis,rosarioyjorge-google)

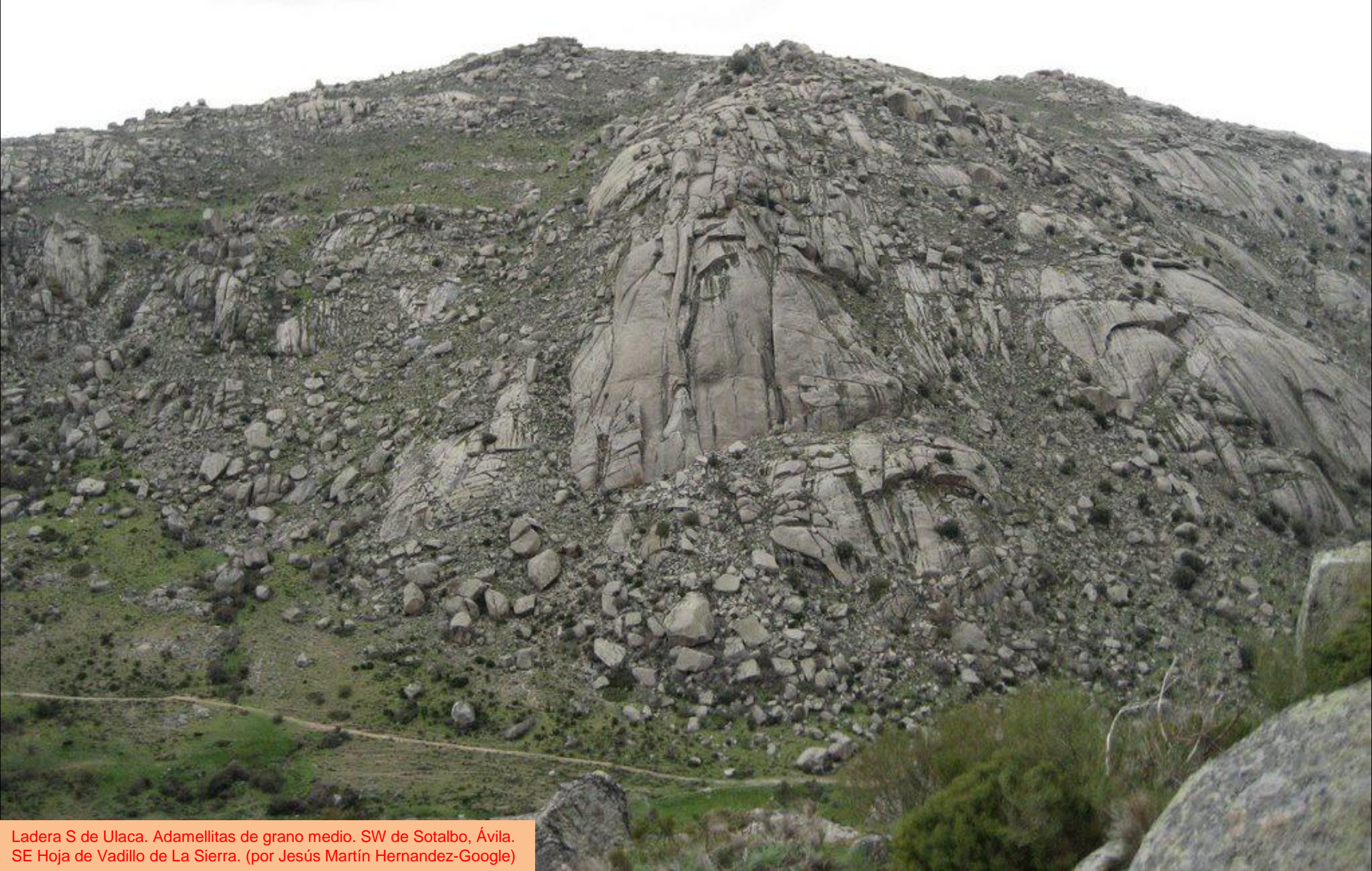

Ladera S de Ulaca. Adamellitas de grano medio. SW de Sotalbo, Ávila. SE Hoja de Vadillo de La Sierra. (por Jesús Martín Hernandez-Google)



Valle del Río Picuezo entre relieves de adamellitas de grano medio. S de Villaviciosa, Ávila. SE Hoja de Vadillo de La Sierra. (por carlos mm-google)



Circos de Gredos y Cinco Lagunas, desde La Serrota. S de Villatoro, Ávila. SW Hoja de Vadillo de La Sierra. (por cimapanoramio-google)



Bernuy-Salinero

Ávila

La Colilla

Muñopepe

La Serrada

Padiernos

Tornadizos de Ávila

Salobral

El Fresno

Barri

Niharra

Gemuño

Herradón de Pinares

Mironcillo

Riofrio

Santa Cruz de Pinares

Palacios

San Bartolomé



Gredos desde el roquedo de adamellitas de la Sierra de Ávila, al W de Duruelo.
NW Hoja de Ávila de Los Caballeros. (por Bernardo Santiago-Google)



Ávila, al fondo, desde los campos en adamellitas al E de Duruelo. NW Hoja.

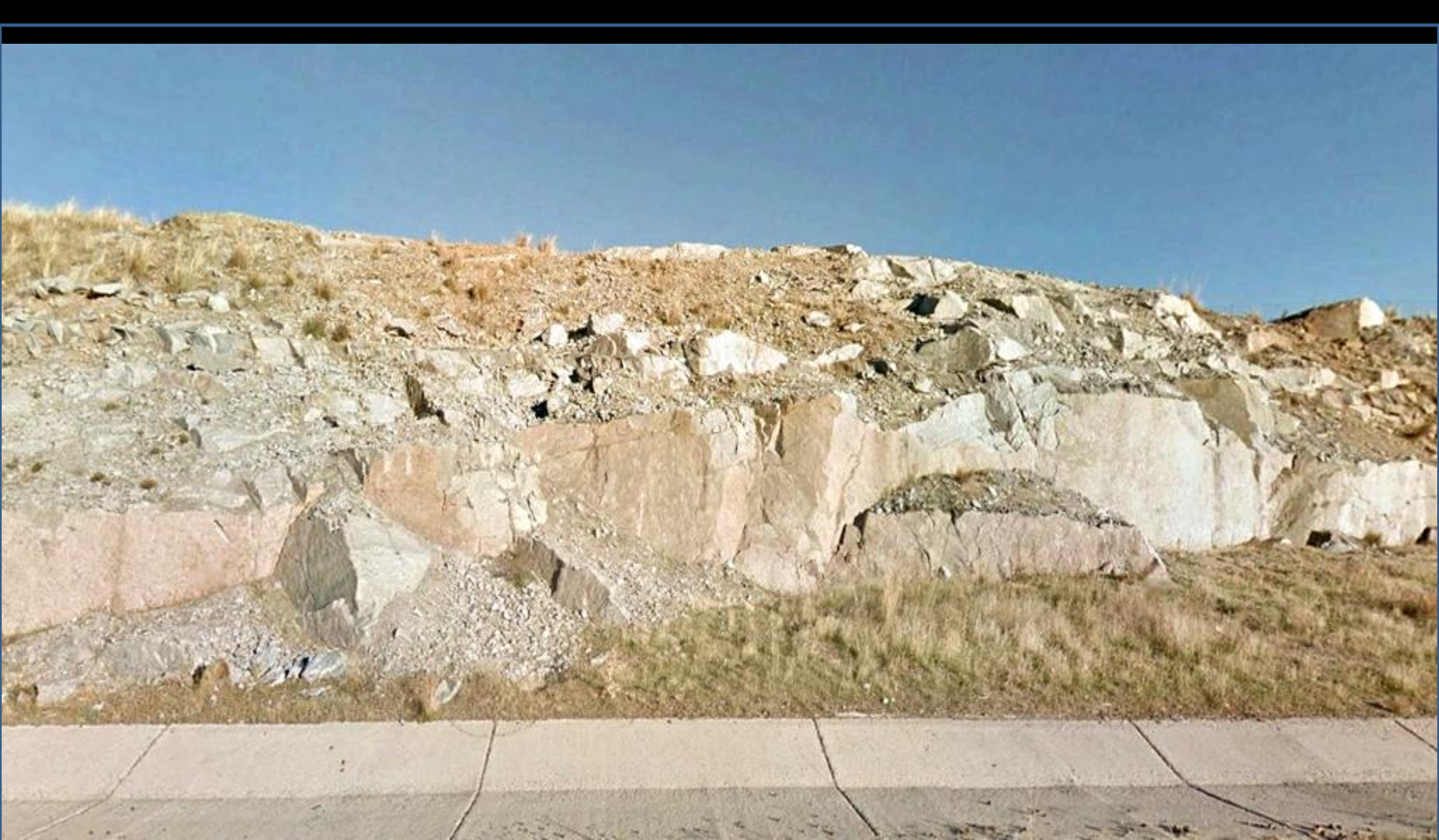

Adamellitas al W de Ávila, carretera de circunvalación. NW Hoja.



Frente anterior: Adamellitas al W de Ávila, carretera de circunvalación. NW Hoja.



Adamellitas al W de Ávila, carretera de circunvalación. NW Hoja.



Jabreización- alteración- de las adamellitas al W de Ávila, carretera de circunvalación. NW Hoja.



Fallas en las adamellitas al W de Ávila, carretera de circunvalación. NW Hoja.



Principio de alteración de las adamellitas al W de Ávila, carretera de circunvalación. NW Hoja.



Río Adaja por Ávila capital.
NW Hoja. (por stego-google)



Ávila, y Río Adaja, en adamellitas.
NW Hoja. (por Frank Pámar-Google)



Peña Cabrera, La Joya y El Zapatero. E de Ávila. NE de la Hoja. SE de la de Cardeñosa. (por JFraile-Google)



Llanuras por terrenos de adamellitas y leucogranitos. Al E de Ávila, SW de Bernuy-Salineru. NE Hoja. (por JFraile-Google)



Túneles del ferrocarril por entre las adamellitas de grano medio.
Al NE de Tornadizos de Ávila. NE Hoja. (por rmeigar-google)



Campos en los coluviones del Pleistoceno, Cuaternario.
SE de Ávila. Centro NE Hoja. (por Alexandru Ioan-Google)



Valle de Amblés, La Colilla, SW de Ávila. Campos de Oligoceno, Terciario, y Cuaternarios. NW Hoja. (por rmeigar-google)



Adamellitas de grano medio. NW de La Colilla, Ávila. NW Hoja. (por Bernardo Santiago-Google)



Los Cuaternarios del glacis de Padiernos, y otros campos de arcosas del Oligoceno, Terciario. Ávila. NW Hoja. (por rmelgar-google)



Contacto por fallas entre las arcosas del Oligoceno, Terciario, dos tercios inferiores, y las adamellitas, en Muñopepe, Ávila. NW Hoja. (por rmelgar-google)



Río Adaja por El Fresno, Ávila. NW Hoja. (por Julio Cesar/ricardogt-Google)





Por los campos de arcosas del Oligoceno, Terciario. Gemuño, Ávila. Centro W Hoja de Ávila de Los caballeros. (por rmelgar-google)

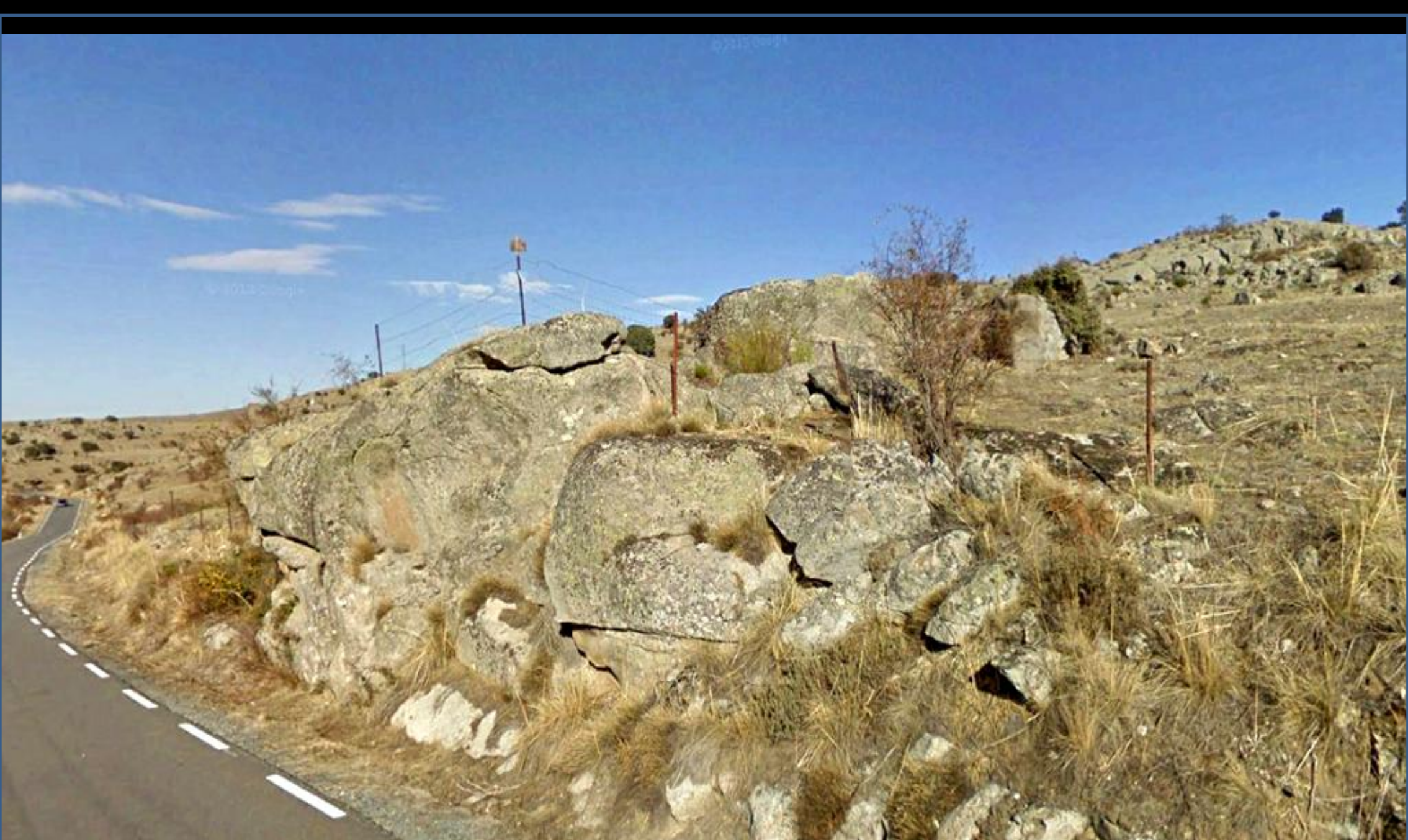

Por las adamellitas del Puerto del Herradón al S de Tornadizos de Ávila. Centro E Hoja.



La gran alineación- ¿falla?- NS con el encajamiento del Río de La Gaznata en las adamellitas al N del Embalse del Burguillo. Ávila. E Hoja y NE de la de Navalunga. (por Pilar L.García-Google)



En la zona N de la imagen anterior. Fallas y alineamientos NS en las adamellitas. NE de Herradón de Pinares, Ávila. E Hoja.



Por las adamellitas en la zona de El Herradón.
NE de Herradón de Pinares, Ávila. E Hoja.

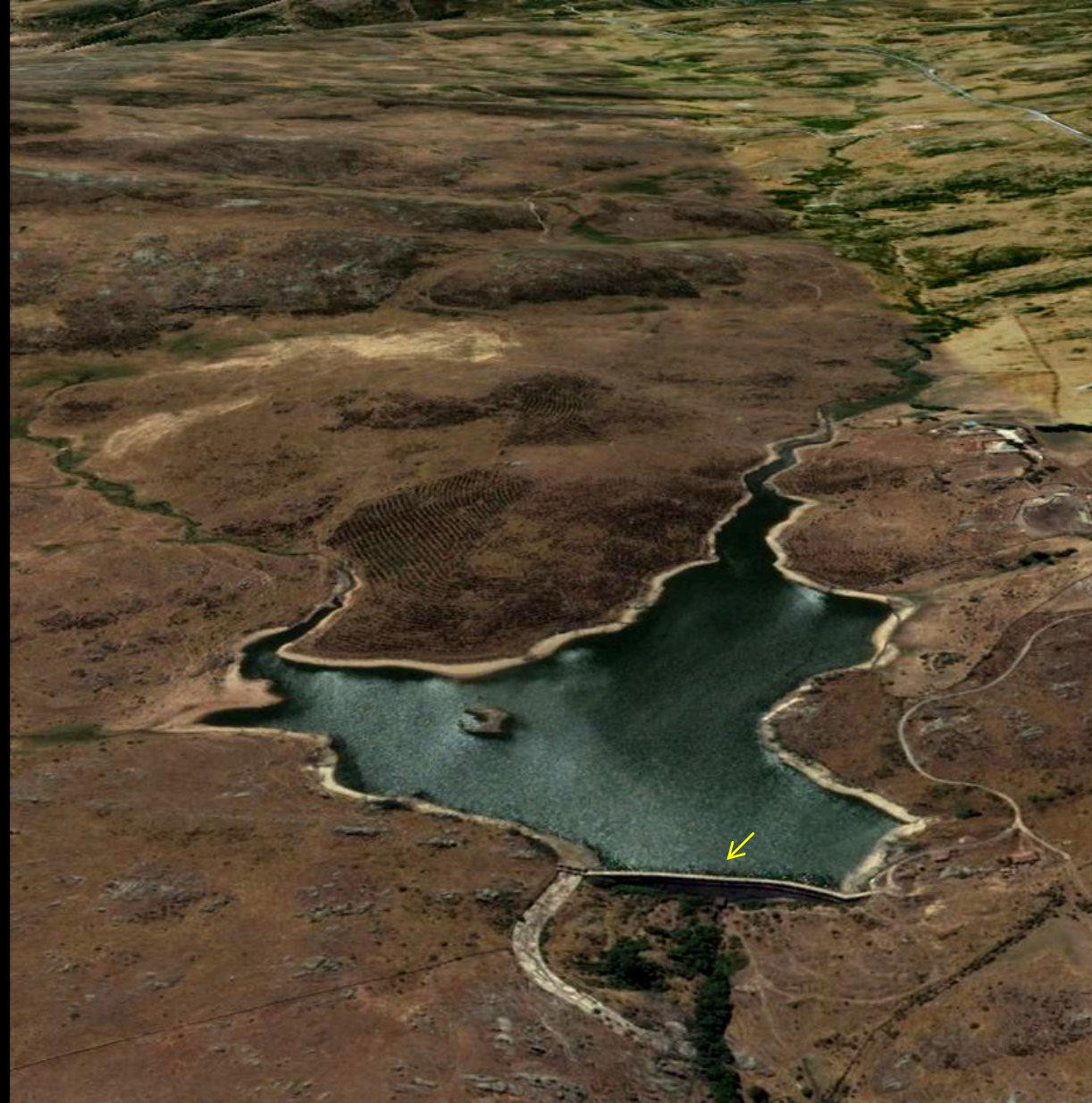
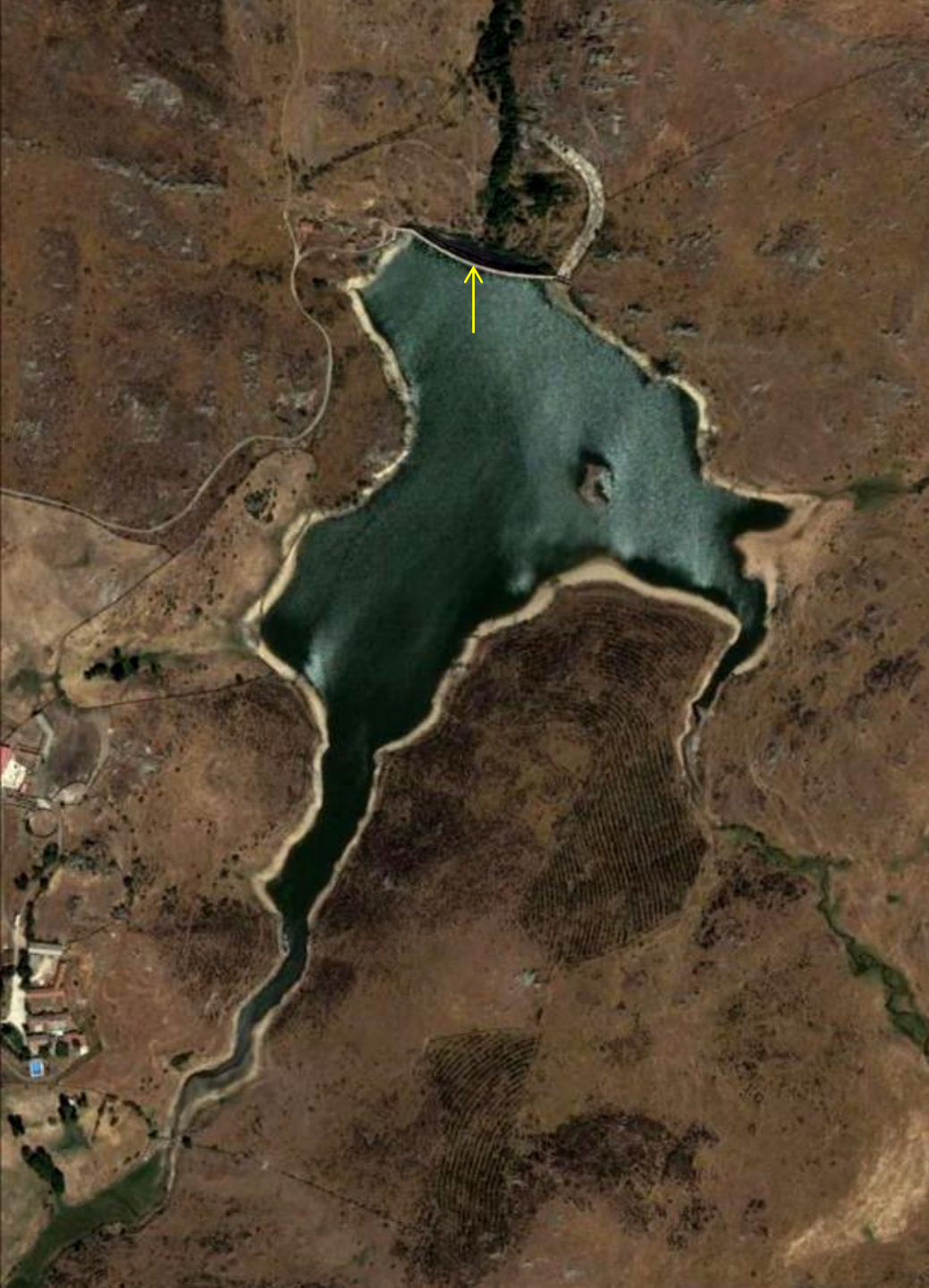

Embalse de Becerril. En zona de adamellitas. Centro E Hoja de Ávila de Los Caballeros. Perspectiva desde el N, relieve realizado.



El Charco La Chorrera. Zona de neises?- ve a comprobarlo. S Aldea del Rey Niño. Ávila. W Hoja. (por Quique Jimenez-Google)



Sierra de La Paramera-horst- y el Valle de Ambiés.
Mironcillo, Ávila. SW Hoja. (por Ricardo Melgar-Google)



Sierra de La Yemas. Ortoneises. N de Riofrío, Ávila. SW Hoja. (por Ricardo Melgar-Google)



Sierra de La Yemas y Arroyo de Los Charcos. Ortoneises. Por el E de Cabañas, Ávila. SW Hoja. (por Ricardo Melgar-Google)

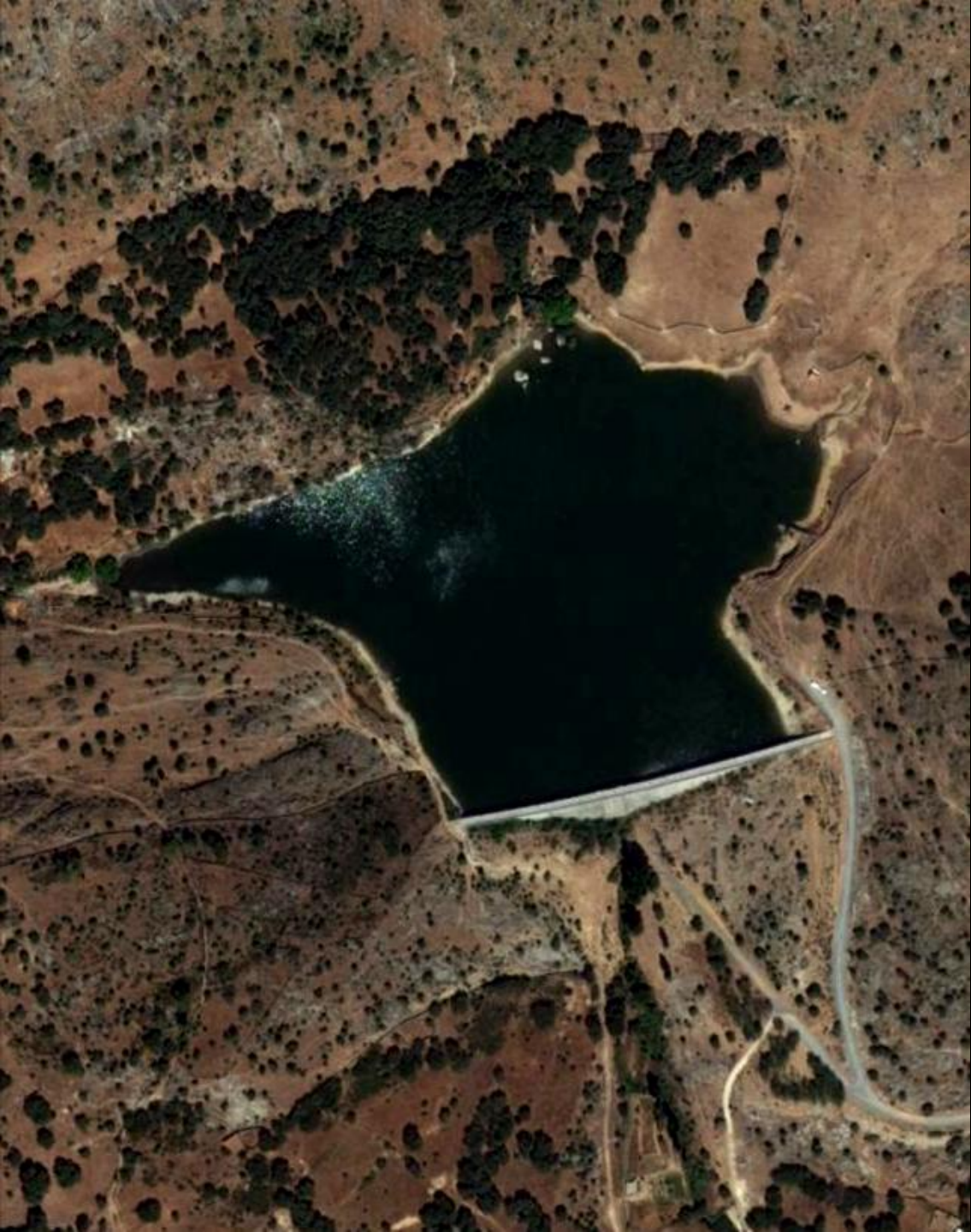

Embalse de La Reguera, en Santa Cruz de Pinares, Ávila.
Zona de adamellitas. SE Hoja. (por rmelgar-google)

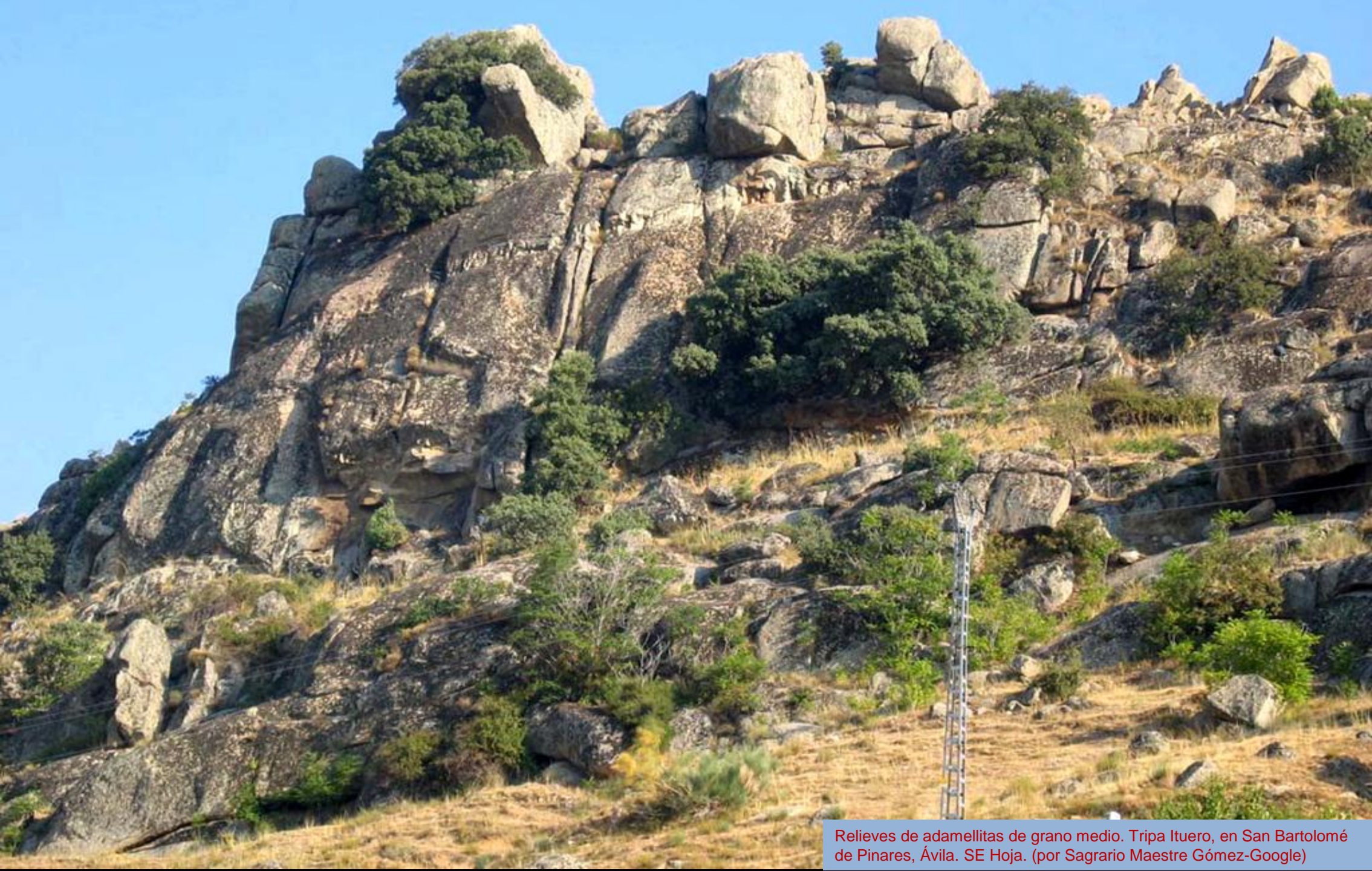

Relieves de adamellitas de grano medio. Tripa Ituero, en San Bartolomé de Pinares, Ávila. SE Hoja. (por Sagrario Maestre Gómez-Google)



Alineaciones y fallas en las adamellitas de grano medio-gueso, biotíticas. SE de Riofrío, Ávila. SW Hoja.



¿En qué se fija uno?



En Riofrío, Ávila. Adamellitas. SW Hoja. (por alucherosdelpedal-google)



¿Se pelean o se abrazan?. Los granitos y el Castillo de Malqueospese, SE de Mironcillo, Ávila. SW Hoja. (por cgor-google)



Por los granitos de la Sierra de La Paramera, al S de Riofrio, Ávila. SW Hoja. (por tomasr-google)



Segovia

Las Navas del Marqués

Navalperal de Pinares

Santa Maria de la Alameda

Ávila- Madrid.

Robledo de Chavela

Entorno en las
Hojas siguientes:
SE de la del
Espinar, 507; SW
de la de
Cercedilla, 508;
Las Navas del
Marqués, 532; y el
W de la de S
Lorenzo del
Escorial, 533.
Segovia- Ávila-
Madrid.



Presas en las Navas del Marqués. Zona de adamellitas. NE Hoja. Presa vieja- a la izq. Cerrada (por Carazo-Google)



Presas de las Navas del Marqués. Zona de adamellitas. NE Hoja.
En Imagen anterior presa a la der. Cerrada (por V. Alcón-Google)



Leucogranitos de grano grueso. Hacia Cueva Valiente. NE de Peguerinos, Ávila. SE Hoja de El Espinar. (por ponteemarcha.es-google)



Leucogranito de grano grueso. Cueva Valiente. NE de Peguerinos, Ávila. SE Hoja de El Espinar. (por José M Maza Bermejo-Google)



Leucogranito de grano grueso. Navas del Toril .NE de Peguerinos, Ávila. SE Hoja de El Espinar. (por Fondillero-Google)



Leucogranito de grano grueso. Peñas Blancas. NE de Peguerinos, Ávila. NE Hoja de Las Navas del Marqués. (por juanluis gas-
tañeda)



Leucogranito de grano grueso. Peñas Blancas.NE de Peguerinos, Ávila. NE Hoja de Las Navas del Marqués. (por lakatrofe-google)



Adamellitas con megacrístales. NE de Peguerinos, Ávila. Subiendo a Cueva Valiente. NE Hoja de Las Navas del Marqués. (por fernando cazorla lea.-google)

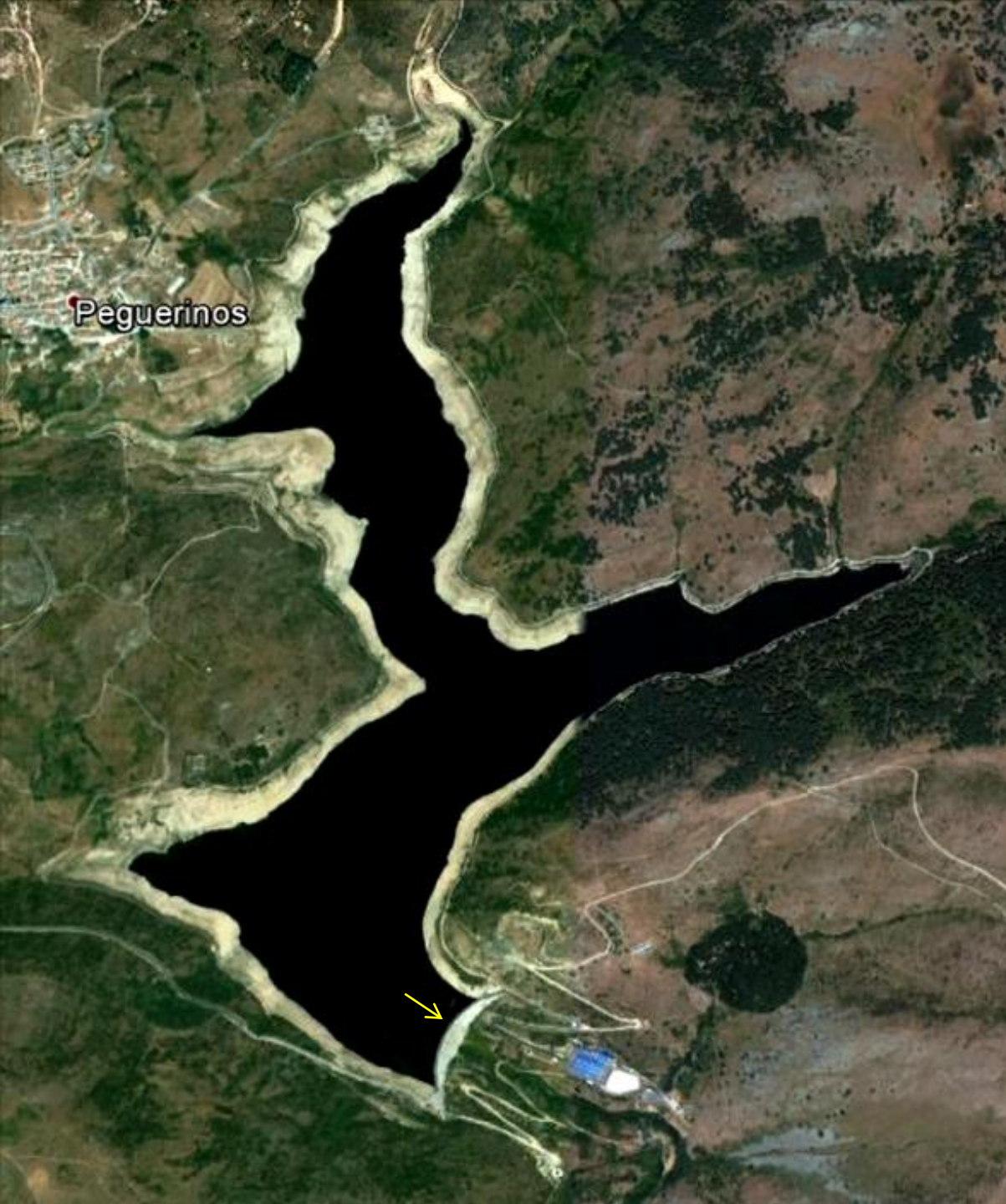

Embalse de Peguerinos, Ávila. Zona de Adamellitas con megacrystales. NE Hoja de Las Navas del Marqués. Cerrada (por Juan Carlos Martín Dominguez-Google). Vista (por rmelgar-google)





Neises. Robledondo, Aceña, Abantos. SE de Peguerinos, Ávila. NE Hoja de Las Navas del Marqués. (por Juan Carlos Martín D.-Google)



Adamellitas. Risco de Santa Ana. N de Las Navas del Marqués. Centro NE Hoja: (por viajeroinquieta-google)



Río Cofio, en Sta M^a de La Alameda, Ávila. Zona de adamellitas. Centro E Hoja de Las Navas del Marqués. (por recondo-google)



Lago Ciudad Ducal. SW de Las Navas del Marqués. Ávila. SW Hoja. (por danimero-google)



Adamellitas. NW de El Hoyo de Pinares, Ávila. SW Hoja de Las Navas del Marqués.



Arroyo de Las Palizas, en El Hoyo de Los Pinares, Ávila. SW
Hoja de Las Navas del Marqués. (por elias garcía-google)



Formas de erosión en las adamellitas al N de El Hoyo de Los Pinares, Ávila.
SW Hoja de Las Navas del Marqués. (por Grzegorz Jakuowski-Google)



Embalses pequeños al W de El Hoyo de Los Pinares, Ávila. SW Hoja de Las Navas del Marqués. (por Carlos Rivero/Danaster-Google)





Cascada del Río Becedas en las adamellitas al W de El Hoyo de Los Pinares, Ávila. SW Hoja de Las Navas del Marqués. (por danaster-google)



Río Becedas en las adamellitas al W de El Hoyo de Los Pinares, Ávila.
SW Hoja de Las Navas del Marqués. (por Carlos Rivero-Google)



Paisaje en esa Ávila .. Mejor vete al campo, siéntate, y charla con las piedras.



Ponerse cadenas.. ¿Quién puede ponerse cadenas? Anda vete a quitárselas

El Mirón. Ávila. (por Vila111-google)



Quando nieva en Ávila.. No paran, en el frío del campo, ni las nubes. Así que Vamos al archivo 3.

En El Mirón. (por Vila 111-Google)



Nuestro agradecimiento a tantos cuantos nos regalan sus sueños (como-RA-Melgar-Google)

Y la piedra .. que se dejó conquistar, como una tonta, por los tiestos y las flores. Así no hay quien pueda.



Esas doñas preciosidades que los libros se empeñan como tontos en no nombrarlas. Bueno, que sí que vamos al archivo 3. (por enanoca-google)