

Vertiente S de la Sierra de Gredos. Solana de Ávila. SE Hoja de Béjar. (por carlosmm-google)

Paseo Geológico por Ávila.

Por Luis Ángel Alonso Matilla.

Archivo 3.



Pico Zapatero al atardecer. Esa otra Ávila.



Retrato típico de lo que pensamos de Ávila. Un tanto sejos de los campos castellanos.

(por urbano perez arroyo-google)



Vamos llegando a la zona montañosa de la provincia, en este **Archivo 3 del Paseo Geológico por Ávila**. Granitos, ganodioritas, monzogranitos, leucogranitos, neis..y apenas los extensos depósitos de Terciarios que protagonizaron la Castilla del Duero.

Grandes bosques de pinos y castaños entre roquedales que enmarcan zonas glaciares, gargantas y grandes sierras que te esperan.

Vete a verlos. Pero antes repasa las siguientes Hojas, a escala 1:50.000, del Mapa Geológico de España, del IGME: E de la de Bejar, 553, Piedrahita, 554, Navatalgordo, 555; Navaluenga, 556; San Martín de Valdeiglesias 557.

Y también efectúa los recorridos virtuales que te ofrece el Google Earth. Recuerda que no siempre te llevan a donde tu quisieras ir.. pero paciencia. O a lo mejor es un acicate más para ir a descubrir..

Pásatelo bien, abrígate en invierno.

Un saludo de Luis Angel Alonso Matilla.

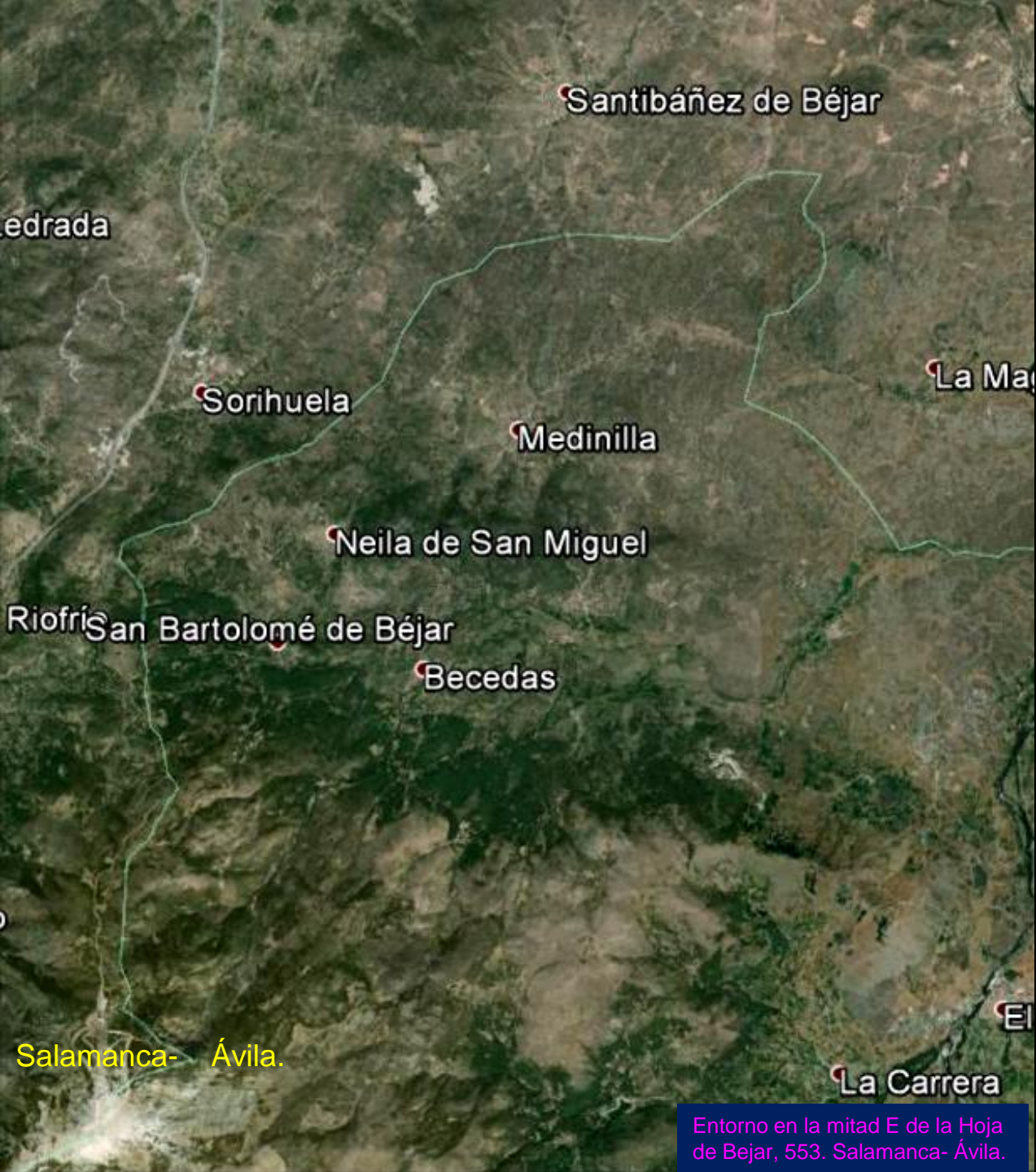

Peña Negra Solana de Ávila.
(por Pablo S. Eljas-Google)

Entorno en la mitad E de la Hoja
de Bejar, 553. Salamanca-Ávila.



Monzogranitos al SW de Medinilla,
Ávila. NE Hoja de Béjar.



Emplazamiento de rocas ígneas básicas e intermedias entre monzogranitos y campos de Cuaternario. SE de Medinilla, Ávila. NE Hoja de Béjar.



Río Becedillas, en El Losar del Barco, Ávila E Hoja de Béjar.



Por zona de monzogranitos de grano grueso al NE de Junciana, Ávila. E Hoja de Bejar.



Río Tormes, en San Lorenzo de T. Ávila. SE Hoja de Béjar. (por Jesús Cadenas-Google)



Monzogranitos al NE de El Losar del Barco. Ávila. SE Hoja de Béjar.



La Olla Grande al SW de Becedas, Ávila. En zona de granitoides. SE Hoja de Béjar. (por José Antonio García-Google)



En zona de granodioritas al S de Becedas, Ávila. SE Hoja de Bejar.



Becedas desde el S. Ávila. Relieves de monzogranitos.
Valle en Cuaternarios. SE Hoja de Bejar.



Desde las granodioritas al S de Palacios de Becedas, Ávila. SE Hoja de Béjar. (por rmelgar-google)



Río Tormes y Puente Viejo en El Barco de Ávila.
SE Hoja de Béjar. (por Antonio Alba-Google)



Puente de las Aceñas (Navatejares), sobre el Río Tormes. SW de El Barco de Ávila. SE Hoja de Béjar. (por rigales-google)



Río Tormes, con bloques de granitoides y granodioritas, al SW de El Barco de Ávila. SE Hoja de Béjar. (por Tamerlan7-Google)



Glaciar Peña Negra de Becedas. San Bartolomé de Béjar, Ávila. SW Hoja de Béjar. (por ramirofrancisco-google)



Salamanca

Perspectiva desde el N, relieve realzado- del Glaciar Peña Negra de Becedas. San Bartolomé de Béjar, Ávila. SW Hoja de Béjar.



Laguna del Chorrillo, Solana de Ávila. Zona de Monzogranitos. SW Hoja de Béjar. (por JaV_86-Google)



Río Aravalle en zona de granitos, Umbrías, Ávila. SE Hoja de Béjar. (por rafacardo-google)

Salamanca- Ávila.

Villafranca de la Sierra

Navacepe

El Barrio

Casas de Sebastián Pérez

Piedrahita

Hoyorredondo

La Horcajada

San Martín de la V

La Aldehuela

Carrascalejo

La Herguijuela

Avellaneda

Aldeanueva de Santa Cruz

San Bartolomé de Tormes

Navacepeda de Tormes

Zapardiel de la Ribera

Hoyos del Col

La Lastra del Cano

Navalperal de Tormes

La Angostura

Entorno en la Hoja de Piedrahita,
554. Salamanca- Ávila.



Río Corneja, S de San Bartolomé de C. Ávila.
NW Hoja de Piedrahita. (por rigales-google)



Zona de granitos y granodioritas. Navacepilla de Corneja y Sierra de Villafranca. Ávila. NE Hoja de Piedrahita. (por rmelgar-google)



Alrededores de Piedrahita, Ávila. En zona de granitoides y relieves neísicos y Cuaternarios. NE Hoja. (por jcamara-google)



Casas de Sebastián Pérez, Ávila, desde el N. Prados en Cuaternario y lomas de neises y granitoides. NW Hoja de Piedrahita. (por Ricardo Melgar-Google)



Puente romano sobre el Río Corneja, en zona de granodioritas y monzogranitos. W de Villar de Corneja, Ávila. NW Hoja de Piedrahita. (por pistacheli-google)



Sierra de Villafranca y subida al pico Mojón del Guillén. Navaescuriel, Ávila. Zona de granitoides. NE Hoja de Piedrahita. (por Ricardo Melgar-Google)



Granitoides . Zona de La Ermita de la Piedad, San Martín de la Vega del Arberche, Ávila. NE Hoja de Piedrahita. (por Jesús Martín Hernández-Google)



Bolerío en los granitoides . Zona de La Ermita de la Piedad, San Martín de la Vega del Arberche, Ávila. NE Hoja de Piedrahita. (por Jesús Martín Hernández-Google)



Valle del Río Corneja desde La Herguijuela, Santiago del Collado, Ávila. NE Hoja de Piedrahita. (por tallez20-google)



Puente en el Becedillas, El Losar del Barco, Ávila.
NW Hoja de Piedrahita. (por ajimgra-google)



El Barquillo y el Tormes. Desde El Losar del Barco, Ávila.
NW Hoja de Piedrahita. (por Ricardo Melgar-Google)



Erosión en los granitoides de Losar del Barco, Ávila.
NW Hoja de Piedrahita. (por pepeji-google)



Gredos desde Peña Negra. Santiago del Collado, Ávila. NE Hoja de Piedrahita. (por zicu-google)



Fuente nacimiento del Río Alberche, San Martín de La Vega del Alberche, Ávila. E de la Hoja de Piedrahita. (por Pantani-Google)



Sobre la Sierra de Villafranca- granitoides-, Ávila. Al fondo la Sierra de Bejar y el Puerto de Tornavacas. SE Hoja de Piedrahita. (por rmelgar-google)



Navarregadilla, Ávila, y la Sierra de Gredos. Desde Santa María de Los Caballeros. Zona de granodioritas, granitoides y Cuaternarios de coluvión y aluvial. SW Hoja de Piedrahita. (por rmelgar-google)



Avellaneda, Ávila, en zona de granitoides y algo de Cuaternario aluvial. SW Hoja de Piedrahita. (por rmelgar-google)



La Herguijuela y el Embalse. Ávila. Zona de granitoides.
SE Hoja de Piedrahita. (por rmelgar-google)



Laguna de La Cañada del Gallo, al fondo Gredos. Hoyos del Collado, Ávila. SE Hoja de Piedrahita. (por Forajido-Google)

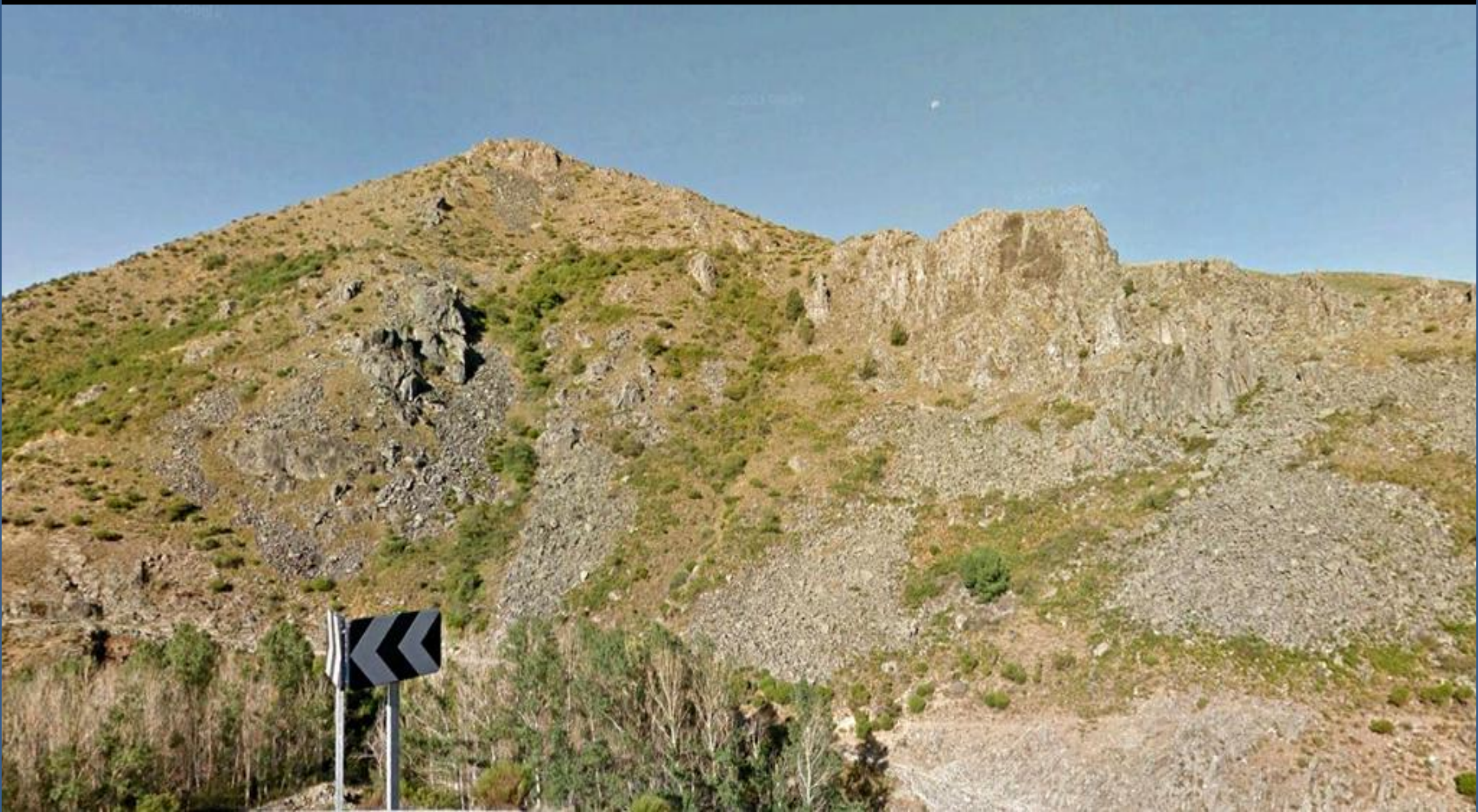

Zona de granitoides en el N de San Bartolomé de Tormes, Ávila. SE Hoja de Piedrahita.



La Lastra del Cano, Ávila. Zona de granodioritas.
SW Hoja de Piedrahita. /por rmelgar-google)



Zona de granitoides de grano grueso. En el S de Horcajo de La Ribera, Ávila. SW Hoja de Piedrahita. (por V.Madera-Google)



Sierra de Gredos desde Ortigosa, N de Navalperal de Tormes, Ávila. SE Hoja de Piedrahita. (por Pablo S. Eljas-Google)



Pequeño circo glaciar de La Galana. En granotoides al E de Navalperal de Tormes, Ávila. SE Hoja de Piedrahita. (por Carlos mm-Google)



Río Tormes por Navacepeda de T. Ávila. Zona de granitoides. SE Hoja de Piedrahita. (por Gema Fotos-Google)



Detalle imagen anterior. Puente sobre el Río Tormes en el S de Navacepeda de T. Ávila. Zona de granitoides. SE Hoja de Piedrahita. (por apotruchas-google)



Río Barbellido, Charco de Los Turones, San Juan de Gredos, S de Navacepeda de Tormes, Ávila. Granitoides. SE Hoja de Piedrahita. (por Pablo FF-Google)



Río Tormes por los granitoides al SE de Navalperal.
Ávila. S Hoja de Piedrahita. (por jovsexo-google)

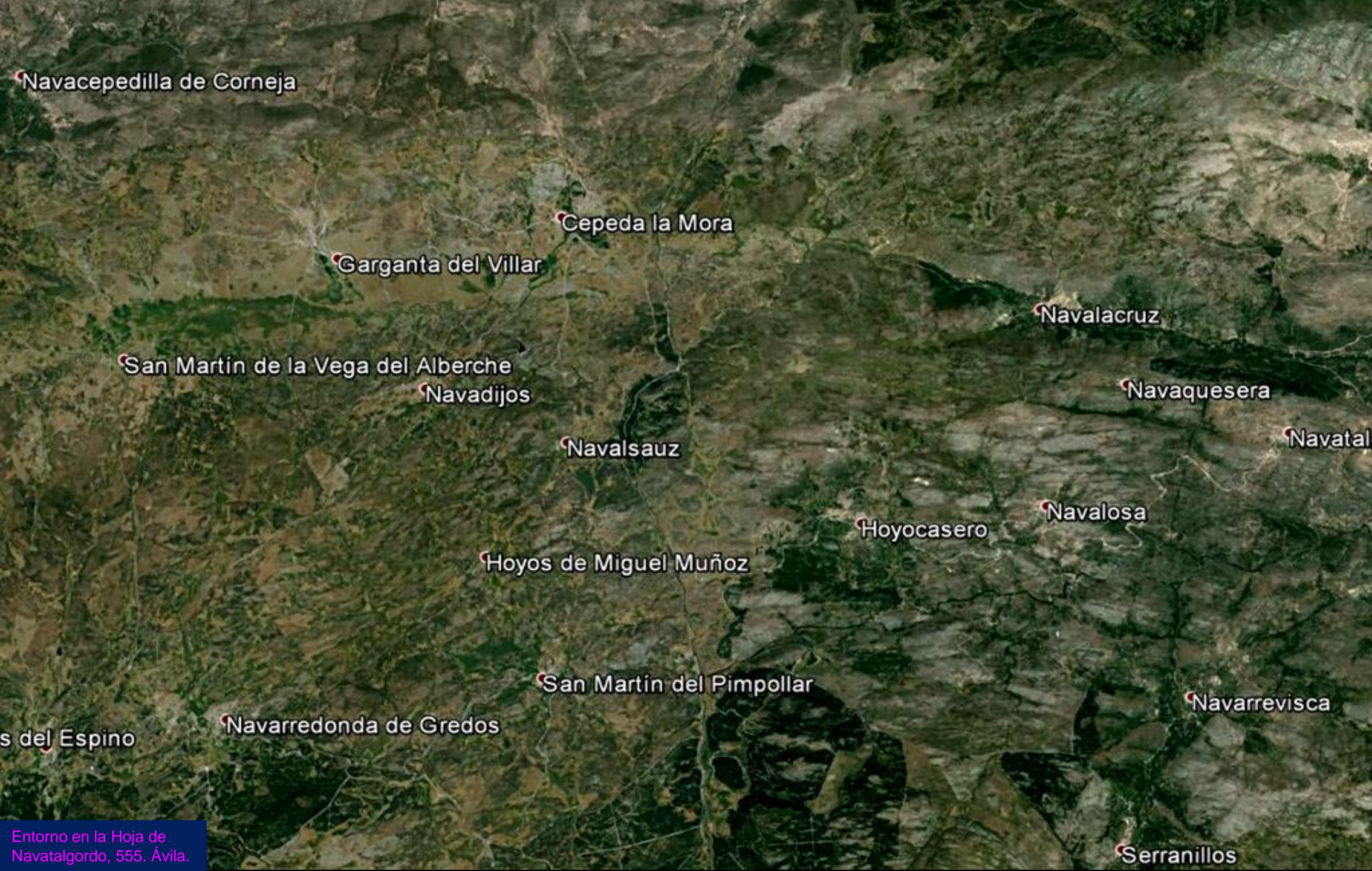

Navacepedilla de Corneja

Cepeda la Mora

Garganta del Villar

Navalacruz

San Martín de la Vega del Alberche

Navadijos

Navaquesera

Navalsauz

Navatal

Hoyocasero

Navalosa

Hoyos de Miguel Muñoz

San Martín del Pimpollar

Navarrevisca

Navarredonda de Gredos

s del Espino

Serranillos

Entorno en la Hoja de Navatalgordo, 555. Ávila.



Monzogranitos biotíticos en los relieves. Garganta de Los Hornos al pie de la Sierra de Villafranca. Ávila NW Hoja de Navatalgordo. (por rmelgar-google)



Monzogranitos biotíficos. S de Garganta de Los Hornos, Ávila. NW Hoja de Navatalgordo.



Granodiorita con megacrístales. Puerto- al S - de Mengamuñoz, Ávila. N Hoja de Navatagordo.



Monte Zapatero. Granodiorita-monzogranitos. Sotalbo, Ávila. NE Hoja de Navatalgordo. (por Sandra340-Google)



Monte Zapatero y 'Zapaterillo'. Granodiorita-monzogranitos. Sotalbo, Ávila. NE Hoja de Navatagordo. (por Jesús Martín Hernández-Google)



Risco Redondo, Zapatero, del Cuchillo, y Peña Cabrera. Granodiorita-monzogranitos. San Juan del Molinillo, Ávila. NE Hoja de Navatagordo. (por Jesús Martín Hernández-Google)



Sierra de Villafranca desde Navacepedilla de Corneja. Ávila. Monzogranitos biotíticos. NW Hoja de Navataigordo. (por rmeigar-google)



Campos en zonas de granitos biotíticos de Garganta del Villar, Ávila. NW Hoja de Navatalgordo. (por rmelgar-google)



Alteración de las granodioritas-monzogranitos- del W de San Juan del Molinillo, Ávila. NE Hoja de Navatagordo. (por urbano arroyo perez-google)



Alteración y fuerte diaclasado de las granodioritas-monzogranitos- del W de San Juan del Molinillo, Ávila. NE Hoja de Navatagordo. (por urbano arroyo perez-google)



En las granodioritas-monzogranitos- de San Juan del Molinillo, Ávila.
NE Hoja de Navatalgordo. (por alucherosdelpedal-google)



Alteración de las granodioritas-monzogranitos- del W de San Juan del Molinillo, Ávila. NE Hoja de Navatagordo. (por urbano arroyo perez-google)



Navandrinal y al fondo Ávila. Hoja de Navaluenga. Cerros de granodioritas-monzogranitos. Desde el NW Hoja de Navatagordo. (por rmeigar-google)



Formas de alteración de las granodioritas-monzogranitos. Navarredondilla, Ávila. NE Hoja de Navatalgordo. (por urbano arroyo perez-google)



Desde las granodioritas-monzogranitos. Navarredondilla, Ávila.
NE Hoja de Navatalgordo. (por urbano arroyo perez-google)



Granodioritas-monzogranitos. Navalacruz, Ávila. NE Hoja de Navatalgordo. (por urbano arroyo perez-google)



Preciosa imagen de diaclasado de las granodioritas-monzogranitos. N de Navalacruz, Ávila. NE Hoja de Navatalgordo. (por urbano arroyo perez-google)



Zona de granodioritas-monzogranitos. Navalacruz, Ávila. NE Hoja de Navatalgordo. Espléndida, como muchas de las de este gran fotógrafo. (por rmelgar-google)



Cascada entre las granodioritas al NW de Navalacruz, Ávila.
NE Hoja de Navatalgordo. (por urbano arroyo perez-google)



Granodioritas-monzogranitos. Cueva del Maragato. NE de Navalsauz, Ávila. Centro Hoja de Navatalgordo.



Detalle en imagen anterior. Metaestabilidad en las granodioritas-monzogranitos. Cueva del Maragato. NE de Navalsauz, Ávila. Centro Hoja de Navatalgordo.



Detalle en una imagen anterior. Metaestabilidad en las granodioritas-monzogranitos. Cueva del Maragato. NE de Navalsauz, Ávila. Centro Hoja de Navatagordo.



Navaquesera, Ávila. Sobre monzogranitos-granodioritas.
Centro E Hoja de Navatalgordo. (por rmelgar-google)



Disyunción en bolos de las granodioritas-monzogranitos. Cerro de Las Campanitas, Navalosa, Ávila. E Hoja de Navatalgordo. (por teardg-google)



Río Alberche, por zona de granodioritas-monzogranitos, en el SE de Navalosa, Ávila. SE Hoja de Navatalgordo. (por saicha-google)



Puente sobre el Río Alberche, por zona de granodioritas-monzogranitos, en el SE de Navalosa, Ávila. SE Hoja de Navatalgordo. (por salvador fernández bau/Bernardo Santiago-google)



Granodioritas-monzogranitos, fallados, en el SE de Navalosa, Ávila. SE Hoja de Navatalgordo.



Río Alberche, por zona de granodioritas-monzogranitos, en el SW de Navatalgordo, Ávila. SE Hoja de Navatalgordo. (por fnieva-google)



Serranillos, Sierra de Gredos, Ávila. En zona de granodioritas-monzogranitos SE Hoja de Navatalgordo. (por rmelgar-google)

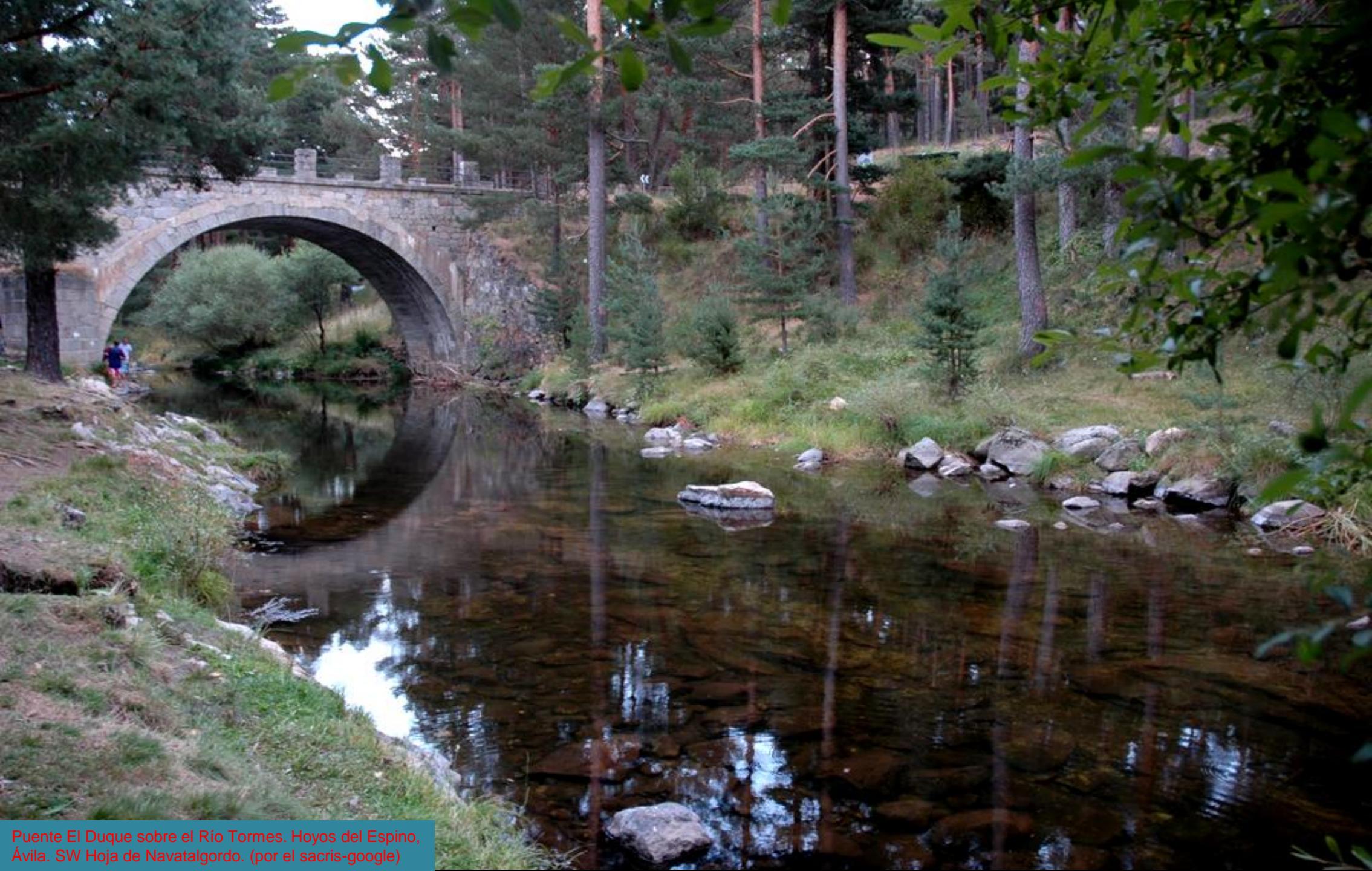

Puente El Duque sobre el Río Tormes. Hoyos del Espino, Ávila. SW Hoja de Navatalgordo. (por el sacris-google)

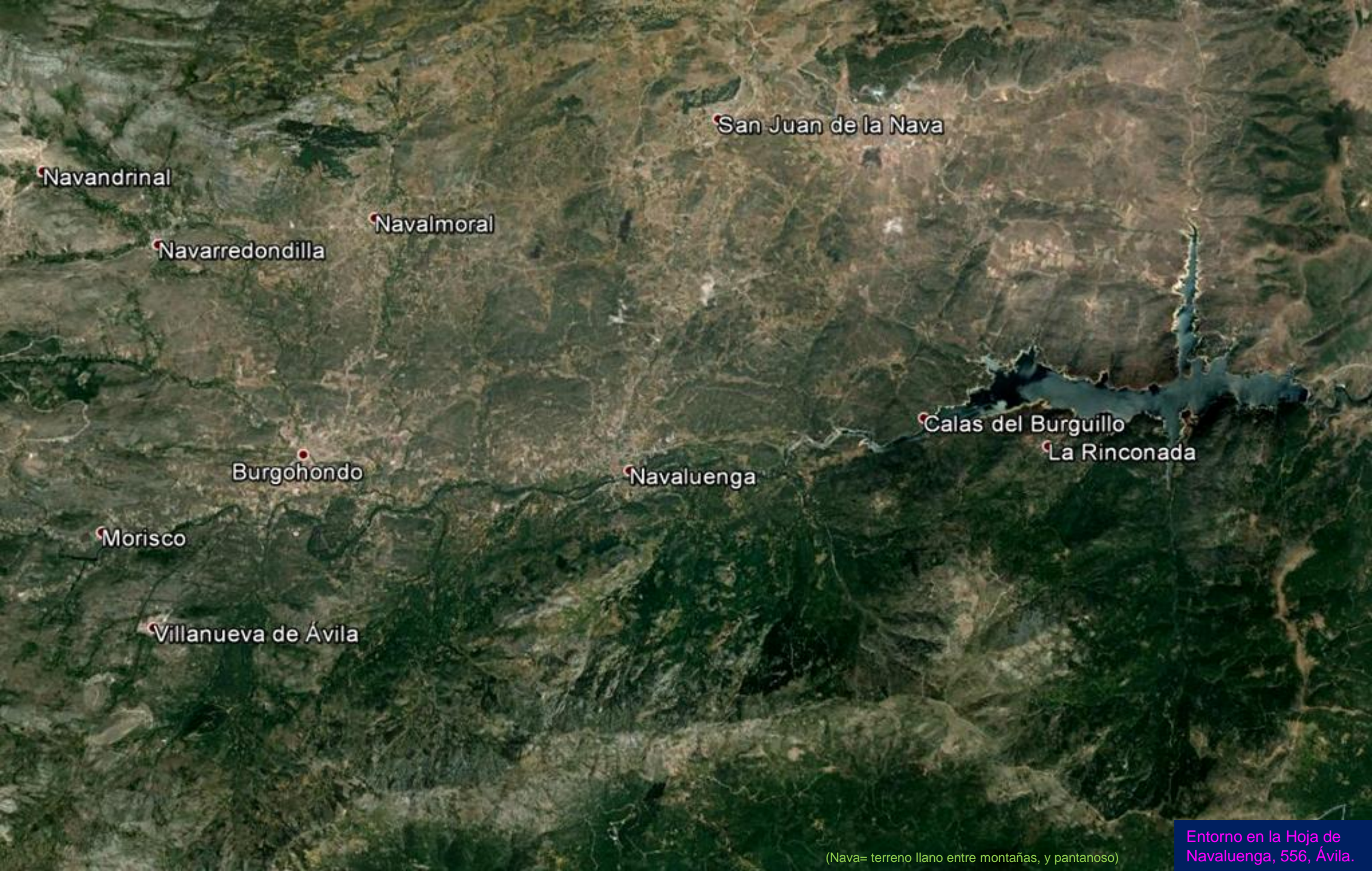

Navandrial

Navarredondilla

Navalmoral

San Juan de la Nava

Burgohondo

Morisco

Villanueva de Ávila

Navaluenga

Calas del Burguillo

La Rinconada

(Nava= terreno llano entre montañas, y pantanoso)

Entorno en la Hoja de Navaluenga, 556, Ávila.



Peña Cabrera por el W. Sotalbo, Ávila. NW Hoja de Navaluenga. Zona de granodioritas - monzogranitos. (por Jesús Martín Hernández-Google)

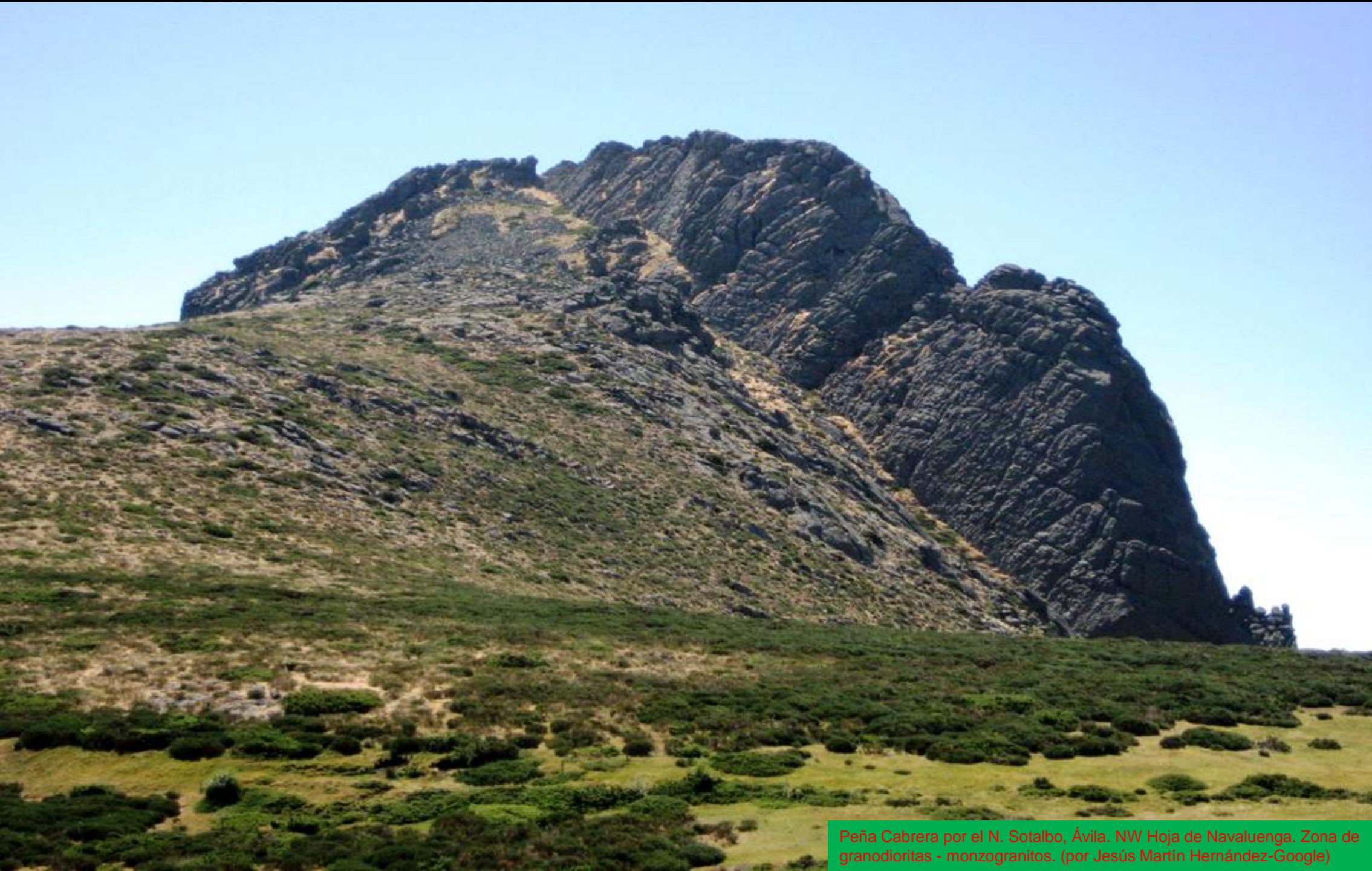

Peña Cabrera por el N. Sotalbo, Ávila. NW Hoja de Navaluenga. Zona de granodioritas - monzogranitos. (por Jesús Martín Hernández-Google)





Sierra del Zapatero. N de San Juan del Molinillo, Ávila. NW Hoja de Navaluenga. Zona de granodioritas - monzogranitos. (por Urbano Arroyo Pérez-Google)





Pico Zapatero. N de San Juan del Molinillo, Ávila. NW Hoja de Navaluenga. Zona de granodioritas - monzogranitos. (por Urbano Arroyo Pérez-Google)



San Juan de La Nava, Ávila. NW Hoja de Navalunga. Zona de granitos - monzogranitos. (por Alfredo Rueda-Google)



Granodioritas al E de Navalmoral de La Sierra, Ávila. NW Hoja de Navaluenga.



Bolerío en las granodioritas al NW de San Juan del Molinillo, Ávila. NW Hoja de Navaluenga. (por J.L.Gutierrez-Google)



Bolerío en las granodioritas al S de Navarredondilla, Ávila. NW Hoja de Navaluenga. (por urbano arroyo perez-google)



Embalse de El Burguillo, Cebreros, Ávila. NE Hoja de Navaluenga. Zona de granodioritas y micaesquistos Preordovícicos. (por Florentine Vermeiren-Google)



Ramal N de el Embalse de El Burguillo, Cebrenos, Ávila. NE Hoja de Navaluenga. Zona de granodioritas. (por Ricardo Melgar-Google)



Calas del Burguillo

La Rinconada

Embalse de El Burguillo, Cebberos, Ávila. NE Hoja de Navaluenga. Zona de granodioritas, granitos y leucogranitos y esquistos Pre-Ordovícicos



0
x
1

Embalse de El Burguillo, El Tiemblo, Ávila. Granodioritas y micaesquistos Pre-ordovícicos. NE Hoja de Navaluenga. (por OxyPhoto.ru-Google)



Cerrada del Embalse de El Burguillo, El Tiemblo, Ávila.
NE Hoja de Navaluenga. (por M.Vargas-Google)



Alrededores de la zona de la cerrada del Embalse de El Burguillo, El Tiemblo, Ávila. Granodioritas y micaesquistos Pre-ordovícicos. NE Hoja de Navaluenga. (por Ricardo Melgar-Google)



Río Alberche, E de Navalunga, Ávila. Zona de granitos, monzogranitos y granodioritas. SE Hoja. (por Carlos Rivero-Google)

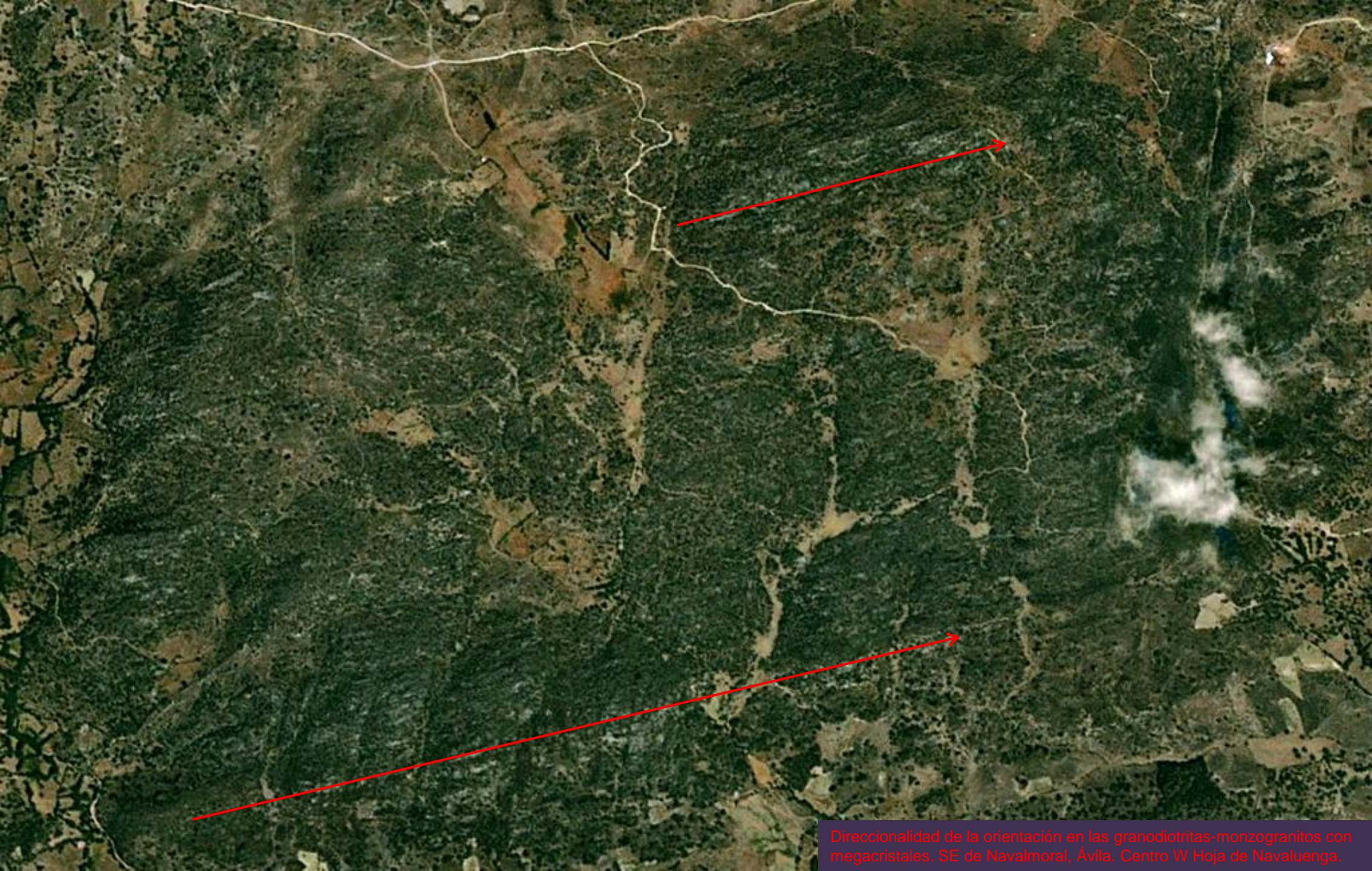

Direccionalidad de la orientación en las granodiotritas-monzogranitos con megacristales. SE de Navalmoral, Ávila. Centro W Hoja de Navaluenga.



La Cancha, SW de Navarredondilla, Ávila. Granodiorita-monzogranito. Centro W Hoja de Navaluenga. (por urbano arroyo perez-google)



Puente románico sobre el Río Alberche, en Navaluenga, Ávila. (por M.Vargas-Google)



En el Valle de Iruelas. El Barraco, Ávila. SE Hoja de Navaluenga. (por Querubín Saldaña-Google)

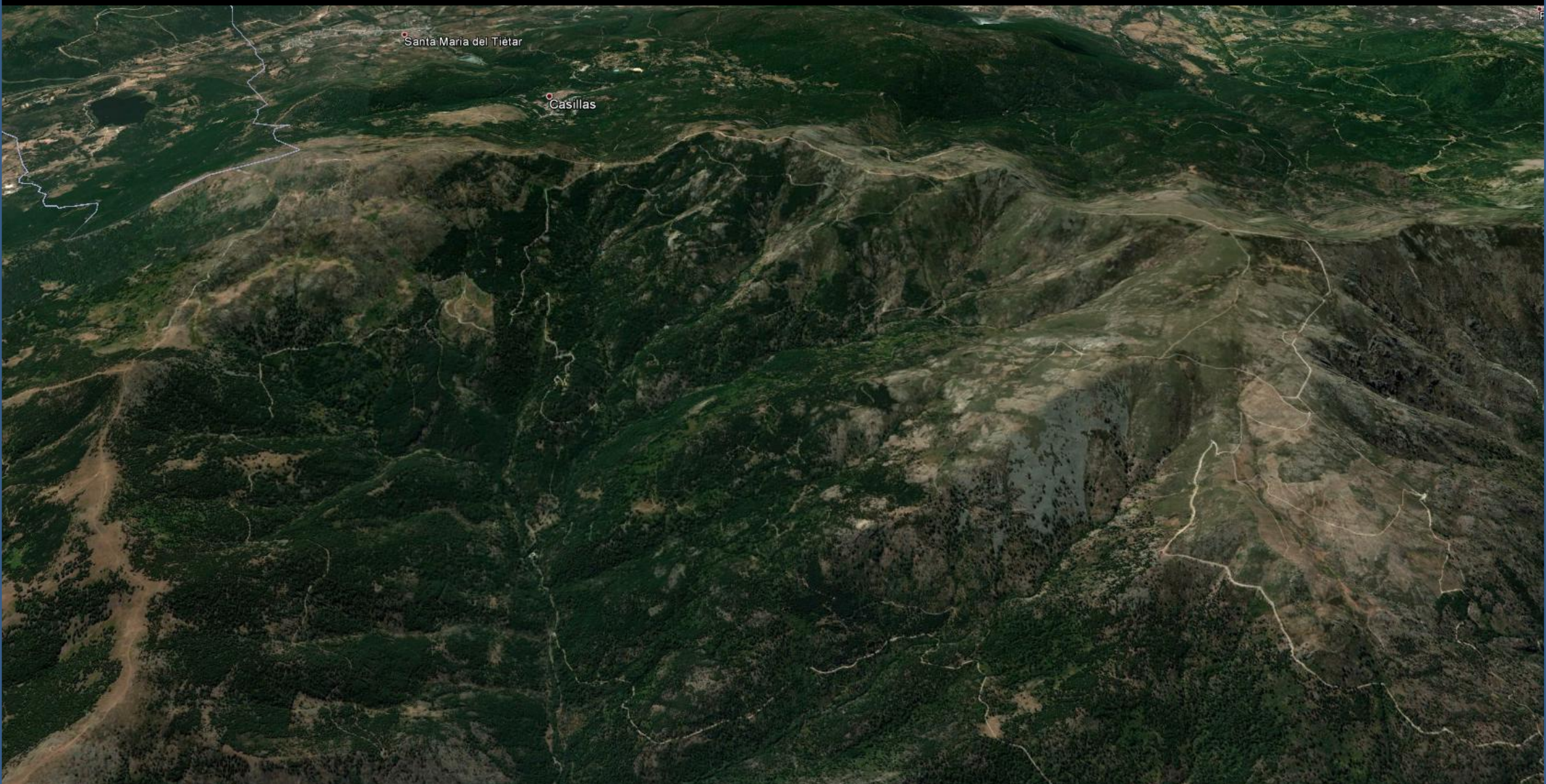

Perspectiva desde el N, relieve realzado. Al N de Casillas, Ávila. SE Hoja de Navaluenga. Zona granítica, Sierra de Gredos, Hacia el valle del Tiétar.



Sierra de Gredos. S de Navaluenga. SW Hoja. Rocas graníticas. (por urbano arroyo perez-google)



Erosión de las granodioritas-monzogranitos, al E de Villanueva de Ávila. SW Hoja de Villaluenga. (por arroyodelmoro-google)



Granodioritas-monzogranitos. E Pico Lanchamala. En Piedralaves, Ávila. SW Hoja de Navaluenga. (por Pinta398-Google)



En la pradera de Las Serradillas. Sierra de Gredos. En Piedralaves, Ávila. Zona de granitoides, granodioritas-monzogranitos, y conos de deyección. SW Hoja de Navaluenga. (por Pinta398-Google)



Lanchalisa y las cumbres de Gredos. Zona de granitoides, y algún paraneis preordovícico. En Piedralaves, Ávila. SW Hoja de Navaluenga. (por LDG_Google)



Cruzando la Sierra de Gredos. Desde el valle del Tietar hasta los 8800 pies en la vertical de Puerto de Mijares, al fondo embalse de Burguillo, Ávila. Rocas ígneas. SW Hoja de Navalunga. (por – el gran- Ricardo Melgar-Google)



Por el Puerto de Mijares. Burgohondo, Ávila. Zona de granitoides. SW Hoja de Navaluenga. (por Alan-Google)



Por el Puerto de Mijares. Burgohondo, Ávila. Zona de granitoides. SW Hoja de Navaluenga.



Por el Puerto de Mijares. Burgohondo, Ávila. Zona de granitoides. SW Hoja de Navaluenga.

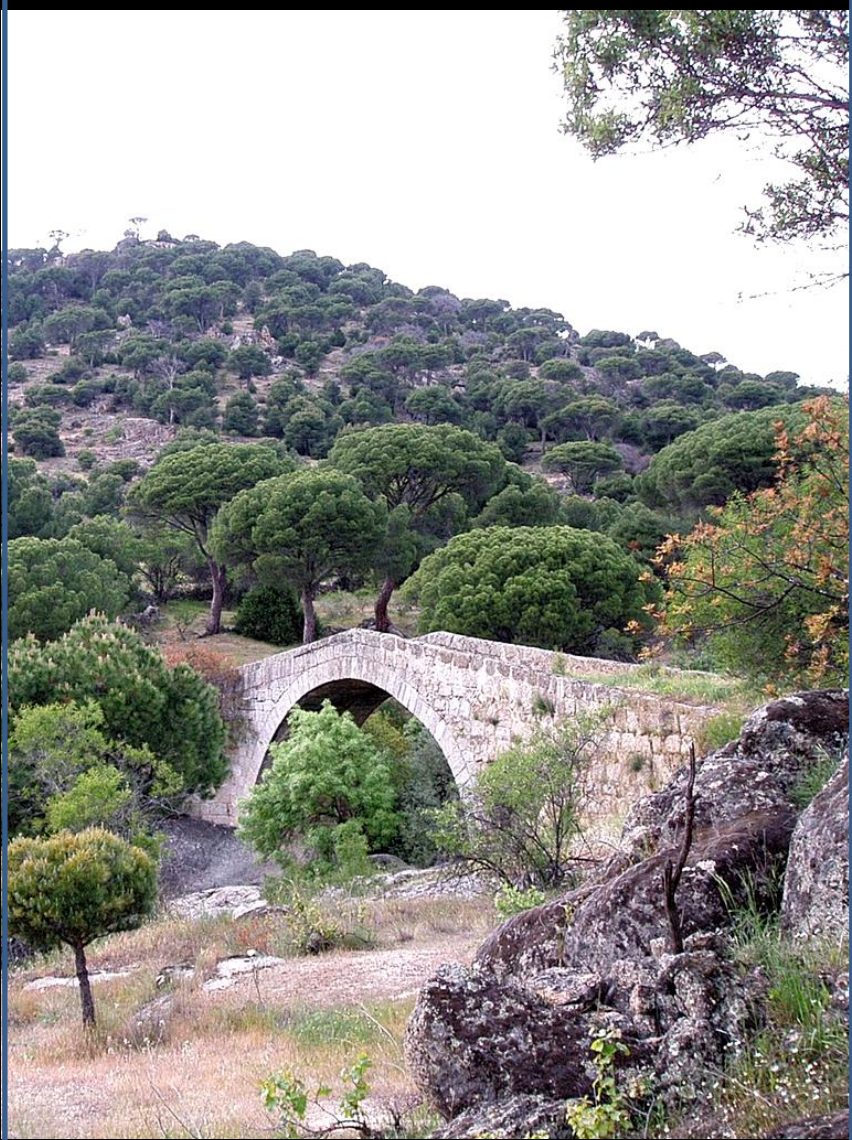

Puente sobre el Río Becedas. NE de Cebreros. (por Itejedor-Google)

Entorno en la zona Centro W Hoja de San Martín de Valdeiglesias, 557. Ávila- Madrid.



Adamellitas. Pico Peñarcón, El Hoyo de Pinares, Ávila. N Centro Hoja de San Martín de Valdeiglesias. (por Itejedor-google)



Detalle de las adamellitas desde el Pico Peñarcón, El Hoyo de Pinares, Ávila. N Centro Hoja de San Martín de Valdeiglesias. (por danicoyote-google)



Río Becedas por las adamellitas al NE de Cebreros, Ávila. NW Hoja de San Martín de Valdeiglesias. (por Itejedor-Google)



Adamellitas al E de Cabeza Quemada, W de El Quexigal, E de Cebreros, Ávila. NW Hoja de San Martín de Valdeiglesias.



Adamellitas al E de Cabeza Quemada, W de El Quexigal, E de Cebreros, Ávila. NW Hoja de San Martín de Valdeiglesias.

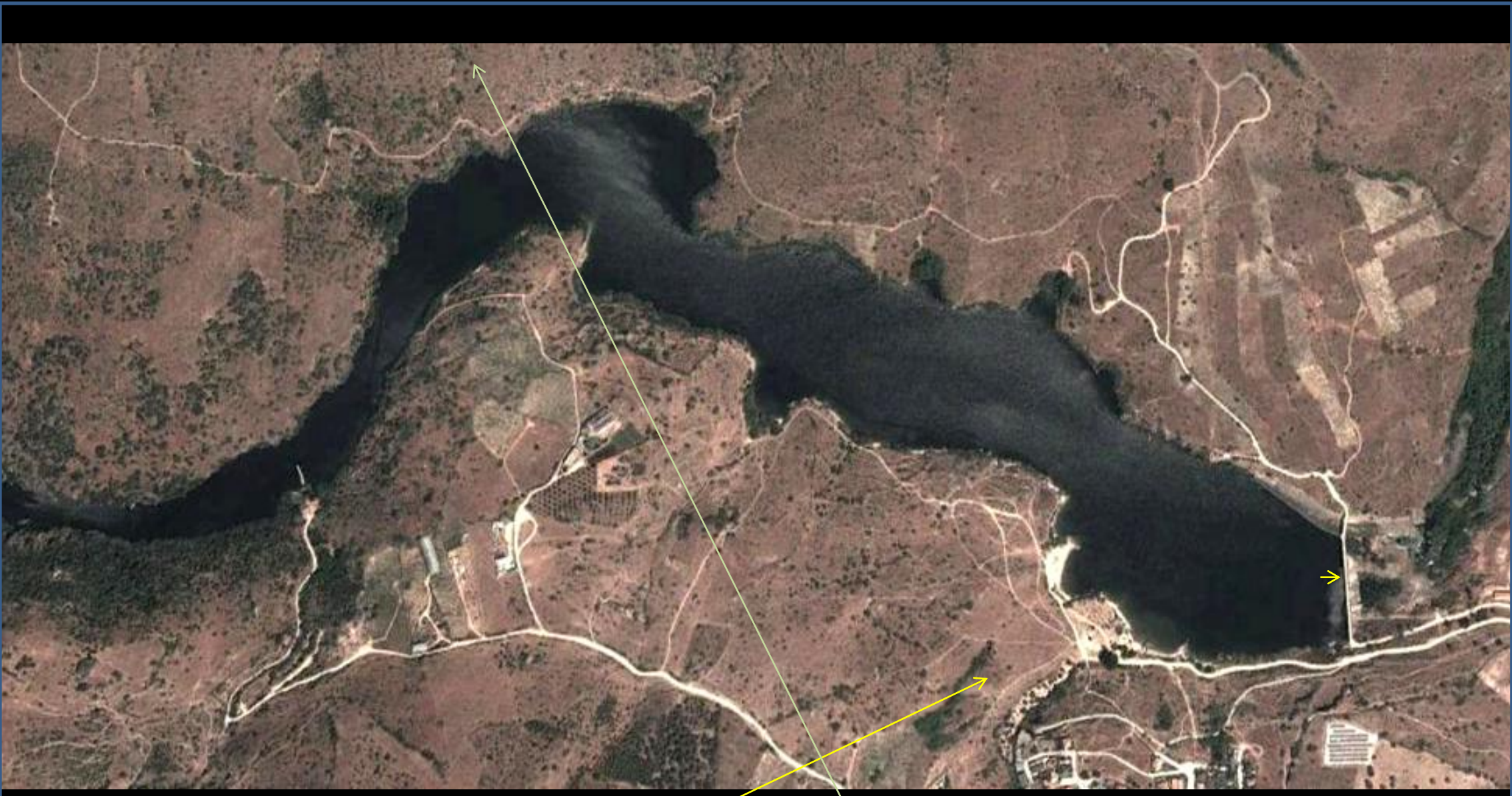

Presa de El Charco del Cura. Zona de adamellitas y metasedimentos del pre-arenigiense, Ordovícico Inf. N de El Tiemblo, Ávila. NW Hoja de San Martín de Valdeiglesias.



Puente de Valsordo, sobre el Río Alberche. Zona de adamellitas. El Tiemblo, Ávila. Centro W Hoja de San Martín de Valdeiglesias. (por 62 luisleon-google)



Cola en el Embalse de San Juan, (Calas de Guisando). Zona de adamellitas. SE de El Tiemblo, Ávila. SW Hoja de San Martín de Valdeiglesias. (por Querubin Saldaña-Google)



Demost las gracias, con esta preciosidad, a cuantos nos regalan tanta belleza y serenidad. Río Alberche por Tebreros, Ávila. (per 4ussas-google)



El Tiemblo, Ávila. (por jorgedelafi-google)

Zona altamente 'peligrosa' para perderte en otoño. Anda vamos al archivo 4.