



Paseo Geológico por Valladolid.

Archivo 1.

Por Luis Ángel Alonso Matilla.

En Melgar de Abajo. (por Igor Mokou-Google)



No siempre es fácil hacer geología.

En Bolaños, Valladolid. (por layres-google)



Así que prepárate para disfrutar de la libertad en las infinitas llanuras de esta Castilla.

(por ejemplo en Valdenebro de Los Valles. Por elcobijodelareina-google)



Primer archivo del Paseo Geológico por Valladolid.

El dominio de los Miocenos, Terciarios. Señor de las llanuras inmensas, de la Castilla La Vieja, de la quietud.

Cuando fueses a esta zona deberías consultar antes las siguientes Hojas del Mapa Geológico Nacional, a escala 1:50.000 , del IGME. Valencia de Don Juan, 233; Vallada, 234; Valderas, 271; Villalón de Campos, 272; Villalpando, 309; Medina de Rioseco, 310, con la esquina SW del de Dueñas, 311; San Pedro de Latarce, 341; Villabragima, 342; Cigales 343 con el S del de Dueñas; Esguevillas de Esgueva, 344, y el SW del de Roa, 345.

Pero sobre todo repasa desde las carreteras de Google Earth no solo los paisajes que te vas a encontrar, sino también las imágenes de muchas gentes que nos han precedido y nos regalan su ilusión.

Un abrazo de Luis Angel Alonso Matilla.

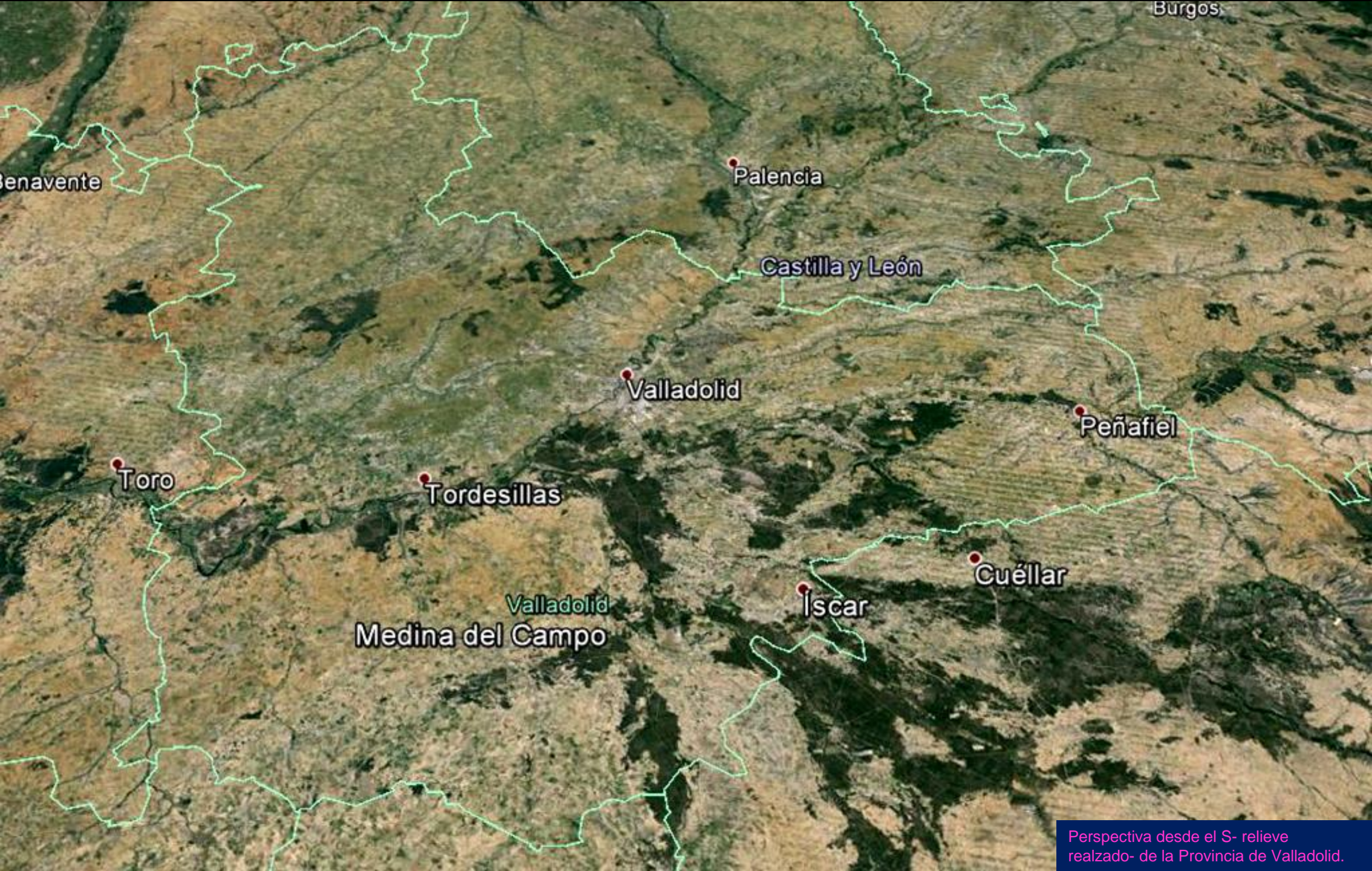

Benavente

Burgos

Palencia

Castilla y León

Valladolid

Peñafiel

Toro

Tordesillas

Valladolid
Medina del Campo

Íscar

Cuéllar

Perspectiva desde el S- relieve
realizado- de la Provincia de Valladolid.

la de los Oteros

Valverde-Enrique

Valdespino Vaca

Palencia.

Galleguillos de Cam

Joarilla de las Matas

Arenillas de Valder

Melgar de Arriba

Valdespino Cerón

illas

Matanza de los Oteros

Melgar de Abajo

Valladolid-

León

Zorita

Valdemorilla

Izagre

Monasterio de Vega

Santervás de Campos

Saelices de Mayorga

ajal

Villalba de la Loma

Entorno en las siguientes Hojas: SE de la de Valencia de Don Juan, 233, y Centro S de la de Villada, 234. Valladolid- León- Palencia.



Río Cea, Melgar de Arriba, Valladolid. NW
Hoja de Villada. (por LGMLeo23-Google)



El pueblo en Mioceno, Terciario, el resto en Cuaternario. Melgar de Arriba, Valladolid. NW Hoja de Villada. (por rmelgar-google)



Llanuras en el Cuaternario al NW de Melgar de Arriba, Valladolid. NW Hoja de Villada. (por horiz2_m-google)



Por los campos en arenas y limos del Mioceno, Terciario.
E de Melgar de Abajo, Valladolid. W Hoja de Villada



Arenas y limos del Mioceno, Terciario, y palomar- que no falte. Santervás de Campos, Valladolid. SW Hoja de Villada. (por alguna-google)



Río Valderaduey, en Santervás de Campos, Valladolid. SW Hoja de Villada.



Río Cea en Saelices de Mayorga, Valladolid. SE Hoja de Valencia de Don Juan. (por Frank Pamar-Google)



Campos extensos en las terrazas medias del Cuaternario. Término de Mayorga, Valladolid. Entre León y Zamora. S Centro Hoja de Valencia de Don Juan.



Algo de Mioceno, Terciario, y terrazas medias del Cuaternario. Casas del Monte de San Martín, Mayorga, Valladolid. SE Hoja de Valencia de Don Juan. (por rmelgar-google)

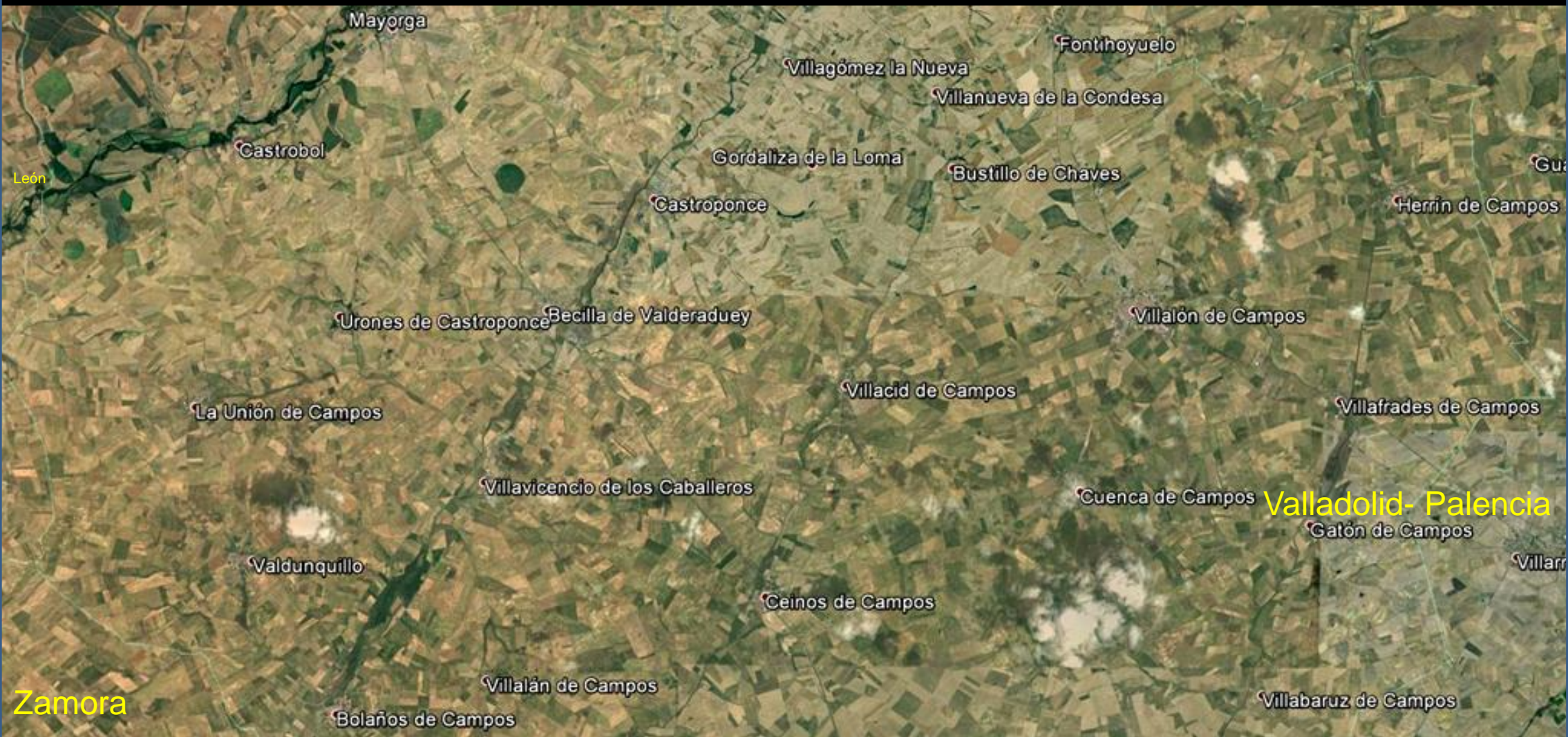

Entorno en las siguientes Hojas: E de la de Valderas, 271, y la de Villalón de Campos, 272. León-Zamora-Valladolid- Palencia



Campos en las margas del Mioceno, Terciario, al S de Mayorga, Valladolid. NE Hoja de Valderas. (por laura&paula-google)



Los pueblos en terrenos del Mioceno, Terciario. Cabezón de Valderaduey, y Villagómez La Nueva, Valladolid. NW Hoja de Villalón de Campos. (por Ricardo Melgar-Google)



Miocenos, Terciario. Villanueva de La Condesa. Valladolid.
NW Hoja de Villalón de Campos. (por laura&paula-google)



Miocenos, Terciario, y Cuaternario. Villanueva de La Condesa. Valladolid. NW Hoja de Villalón de Campos. (por laura&paula-google)



Mioceno, Terciario y Cuaternario. Bustillo de Cháves, Valladolid.
NW Hoja de Villalón de Campos. (por Ricardo Melgar-Google)



Mioceno, Terciario, y las ramblas de los arroyos, con Cuaternario. Urones de Castroponce, Valladolid. NE Hoja de Valderas. (por Ricardo Melgar-Google)



Puente romano en Becilla del Río Valderaduey, Valladolid.
E Hoja de Valderas. (por Verdeimagenta-Google)



Intrincada red hidrográfrica sub-superficial en el Mioceno, Terciario, al E de Becilla de Valderaduey, Valladolid. W Hoja de Villalón de Campos.



Por los campos de arenas, limos y arcillas del Mioceno, Terciario, en su mayor parte, del E de la imagen anterior. W de Villacid de Campos. W Hoja de Villalón de Campos. (por Camargo Rain-Google)



Es obvio que por esta zona la 'Tapiología' nos dice que las rocas no abundan. Solo los adobes de tierras del Mioceno, Terciario y del Cuaternario. N de Villacid de Campos. W Hoja de Villalón de Campos. (por adri valladolid-google)



Una vuelta casi completa. Mioceno, Terciario, al W de Villalón de Campos, Valladolid. W Hoja..





En el cauce del Río Sequillo, Villafrades de Campos, Valladolid. SW Hoja de Villalón de Campos.



Puente sobre el Río Valderaduey, en Villavicencio de Los Caballeros, Valladolid. SE Hoja de Valderas. (por LAM78-Google)



Mioceno, Terciario. Gatón de Campos, Valladolid. S Centro Hoja de Villalón de Campos. (por gatondecampos-google)



Miocenos en el E de Gatón de Campos. Valladolid. S Centro Hoja de Villalón de Campos. (por Maria Fernando-Google)



Miocenos, Terciarios. Ceinos de Campo, Valladolid. SW
Hoja de Villalón de Campos. (por Ricardo Melgar-Google)



Llanuras del Mioceno y rambla del Río Valderaduey, cerca de Bolaños de Campos. SE Hoja de Valderas. (por Ricardo Melgar-Google)



Miocenos, Terciarios. Villalán de Campos, Valladolid.
SE Hoja de Valderas. (por Ricardo Melgar-Google)

Zamora-Valladolid-

Palencia.

Castroverde de Campos

Villafrechós

Morales de Campos

Medina de Rioseco

Montealegre de Campos

Villalba de los Alcores

Entorno en las Hojas siguientes: E de la de Villalpando, 309. y la de Medina de Rioseco, 310. Zamora-Valladolid-Palencia.



Pequeño afloramiento de corte en Mioceno, Terciario. Limos, arenas y arcillas. Aguilar de Campos, Valladolid. NW Hoja de Medina de Rioseco.



Campos de Castilla. Tremendo, inmenso.. Tierra de Campos. E de Moral de La Reina, Valladolid. NW Hoja de Medina de Rioseco. (por A.Novo Sanjurjo-Google)

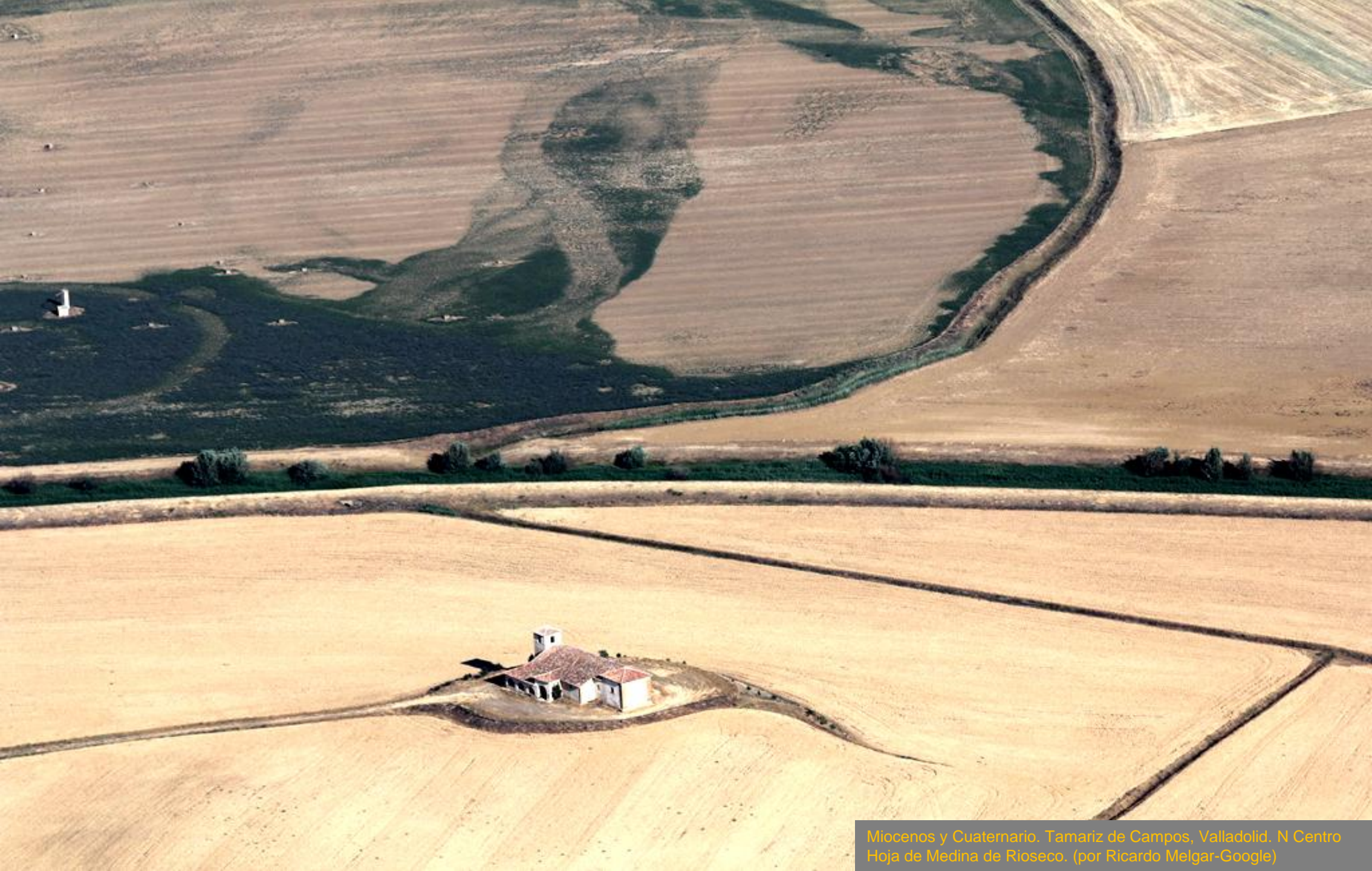

Miocenos y Cuaternario. Tamariz de Campos, Valladolid. N Centro Hoja de Medina de Rioseco. (por Ricardo Melgar-Google)



Lagunas de Tamariz de Campos, Valladolid. Entre terrenos del Mioceno Medio, Terciario. NW Hoja de Medina de Rioseco. (por Ricardo Melgar-Google)



Canal de Castilla en Tierra de Campos, Valladolid.
NW Hoja de Medina de Rioseco. (por Dacil-Google)



Mioceno, Terciario, y Cuaternario a la izq. Villanueva de San Mancio, Valladolid. NW Hoja de Medina de Rioseco. (por Ricardo Melgar-Google)



Si no dispusiéramos de las imágenes de Ricardo, desde solo las carreteras..

Las llanuras sin fin. Mioceno, Terciario al NE de Berrueces de Campos, Valladolid. NW Hoja de Medina de Rioseco. (por Ricardo Melgar-Google)



Mioceno, Terciario al SE de Berrueces de Campos, Valladolid.
NW Hoja de Medina de Rioseco. (por sandrix-google)



Por los Miocenos, Terciarios, del SE de Barcial de Loma, Valladolid. E Hoja de Villalpando, (por Ismael Ramos-Google)



Por la zona de conos de deyección, Cuaternario, y Miocenos, Terciarios, del N de Montealegre de Campos, Valladolid. SE Hoja de Medina de Rioseco. (por Rodericus-Google)



Mioceno Sup., carbonatado. Las Chorlas, al SW de Montealegre de Campos, Valladolid. SE Hoja de Medina de Rioseco.



Campos en coluviones del Cuaternario y cerro de materiales carbonatados del Mioceno, Terciario. S de Paramo de San Buenaventura. SE de Medina de Rioseco, Valladolid. S Hoja.



Mioceno. Terciario. SW de Morales de Campos, Valladolid.
SW Hoja de Medina de Rioseco. (por Ricardo Melgar-Google)



Teso suave en materiales carbonatados del Mioceno Sup. N de Valverde de Campos, Valladolid. S Centro Hoja de Medina de Rioseco. (por arsj-google)



Entorno en las siguientes Hojas: E de San Pedro de Latarce, 341, y la de Villabragima, 342. Zamora-Valladolid.



Por Valverde de Campos. (por arsj-google)



Pequeña laguna al N de Pozuelo de La Orden, Valladolid.
NE Hoja de San Pedro de Latarce. (por mdiezv-google)



Ruinas del Castillo de Tordehumos, Valladolid, en teso de materiales del Terciario. NW Hoja de Villabragima. (por Ricardo Melgar-Google)



Mioceno, Terciario. Finca El Carrascalejo, Villalba de Los Alcores, Valladolid. NE Hoja de Villabragima. (por Ricardo Melgar-Google)



Margas y calizas del Vallesiense Inf. Mioceno Sup. Terciario. S de Valverde de Campos, Valladolid. NW Hoja de Villabragima.



Mioceno Med.-Sup. Limos, margas y calizas.
SE de Villabragima. Valladolid. NW Hoja.



Vega del Río Sequillo, y al fondo Villagarcía de Campos, Valladolid.
NW Hoja de Villabragima. (por Ricardo Melgar-Google)



Los preciosos Miocenos, Terciario, que nos ha regalado Ricardo Melgar en Google. En este caso en los alrededores de Tordehumos. Valladolid. NW Hoja de Villabragima.



Terrenos de margas y arcillas del Vallesiese Inf. Mioceno Sup. Terciario., y Cuaternario fluvial en La Mudarra, Valladolid. NW Hoja de Villabragima. (por Ricardo Melgar-Google)



Contemplando el glacis del Cuaternario desde los Miocenos, Terciarios. En Villagarcía de Campos. E Hoja de Villabragima. (por Guillermo&Estibal-Google)



Campos, llanuras sin fin. Miocenos, Terciarios, en Uruña, Valladolid. E Hoja de San Pedro de Latarce. (por zata-google)



Margas del Vallesiense Inf. Mioceno Sup., Terciario. E de Urueña, Valladolid. E Hoja de San Pedro de Latarce.



Margas con niveles calizos, del Vallesiense Inf. Mioceno Sup., Terciario, y glaci Cuaternario. Desde el S de Peñafior de Hornija, Valladolid. SE Hoja de Villabragima. (por Ricardo Melgar-Google)



Detalle de anterior. Pueblo de Peñaflores de Hornija, Valladolid, sobre las margas con niveles calizos, del Vallesiano Inf. Mioceno Sup., Terciario. SE Hoja de Villabragima. (por Ricardo Melgar-Google)



Valle al SW de Peñafior de Hornija, Valladolid. Holoceno de fondo de valle limitado por tesos del Mioceno, Terciario. SE Hoja de Villabragima. (por Salvador Polo-Google)



Llanuras en terrenos del Mioceno, Terciario. Castromembibre, Valladolid. S Centro E Hoja de San Pedro de Latarce. (por nicolas&telefonica-google)



Entorno en las Hojas siguientes:
S de la de Dueñas. 311.,
Cigales, 343, y el W de la de
Esguevillas de Esgueva, 344 .
Valladolid-Palencia



Río Pisuega. En el NW de Valoría La Buena, Valladolid.
NE Hoja de Cigales. (por Jose Antonio Ladrón-Google)



Puente isabelino sobre el Río Pisuerga. En el W de Valoria La Buena, Valladolid. NE Hoja de Cigales. (por JoeCat-Google)



Cuaternario en el pueblo y Miocenos, Terciarios, en los alrededores.
Corcos, Valladolid. N Centro Hoja de Cigales. (por Ricardo Melgar-Google)



Relieves calizos, y arcillas y limos, del Mioceno Sup. Cerro Muedra, SE Granja Muedra. NE Hoja de Cigales, Valladolid.



Meandros del Río Pisuerga en Cabezón de Pisuerga, Valladolid. Centro E Hoja de Cigales. (por rmeigar-google)





Calizas del Mioceno Sup.-Plioceno. Terciario. Cabezón de Pisuerga, Valladolid. Centro E Hoja de Cigales. (por gonzaluski-google)



Meandro del Pisuerga desde los Miocenos, Terciarios. Cerca de Cabezón de Pisuerga, Valladolid. Centro E Hoja de Cigales. (por Julio Codesal-Google)



R o Pisuerga con tesos y cortados en los Terciarios. W de San Mart n de Valveni, Valladolid. E Hoja de Cigales. (por pepelu234-google)



Detalle de los Terciarios detríticos y el Rio Pisuerga, en la zona anterior. W de San Martín de Valveni, Valladolid. E Hoja de Cigales. (por iliath-google)



Pliocenos y Miocenos Sup., Terciarios y la rambla del Arroyo del Prado. En la Granja de San Andrés, de San Martín de Valveni, Valladolid. E Hoja de Cigales. (por rmelgar-google)



Puente sobre el Río Pisuerga. Cabezón de P. Valladolid.
SE Hoja de Cigales. (por Luisa Gila Merino-Google)



Tesos en los Miocenos, Terciarios. S de Castronuevo de Esgueva, Valladolid. SE Hoja de Cigales. (por oscaranza-google)

Castilla y León

Vertavillo

Valladolid- Palencia.

Alba de Cerrato

Cubillas de Cerrato

Población de Cerrato

Castroverde

Esguevillas de Esgueva

Amusquillo

Villaco

Villafuerte

Piña de Esgueva

Castrillo-Tejeriego

Villanueva de los Infantes

Esgueva

Entorno en las Hojas siguientes. S de la de Baltanas, 312, Esguevillas de Esgueva. Valladolid- Palencia.



Por los limos de fondo de valle, Cuaternario, y a la derecha las calizas del Páramo y otros Miocenos, Terciario. E de Valoria La Buena, Valladolid. NW Hoja de Esguevillas de Esgueva.



Pequeños taludes de arcillas y margas del Mioceno Sup.
Terciario. NW de Esguevillas de Esgueva. Valladolid. NW Hoja.



Tesos del Mioceno Med., y Sup. Terciario. Monte de San Cristobal, N de Esguevillas de Esgueva. Valladolid. NW Hoja. (por rmelgar-google)



Extensas llanuras con arcillas y margas del Mioceno Sup. Terciario, al NE de Amusquillo, Valladolid. NE Hoja de Esguevillas de Esgueva.



Arcillas y margas del Mioceno Sup, Terciario. S de Castroverde de Cerrato, Valladolid. SE Hoja de Esguevillas de Esgueva.



Detalle en anterior. Arcillas y margas del Mioceno Sup, Terciario. S de Castroverde de Cerrato, Valladolid. SE Hoja de Esguevillas de Esgueva.



Detalle en anterior. Arcillas y margas del Mioceno Sup, Terciario. S de Castroverde de Cerrato, Valladolid. SE Hoja de Esguevillas de Esgueva.



Piña de Esgueva y Valle del Esgueva. Tesos del Mioceno, Terciario, bordeando los terrenos de limos y arcillas de fondo de Valle, Cuaternario. SW Hoja de Esguevillas de Esgueva. (por rmelgar-google)



Río Esgueva al S de Piña de Esgueva, Valladolid. SW Hoja de Esguevillas de Esgueva. (por Francisco Javier Valencia-Google)



Valle del Jaramiel desde Castrillo-Tejeriego, Valladolid. SW
Hoja de Esguevillas de Esgueva. (por oscaranza-google)



¿Lenguaje entre piedras?. Restos de la Ermita de Mazariego, frente al teso del Mioceno, Terciario. SW de Piña de Esgueva, Valladolid. (por Angel Escudero Martín-Google)



Villanueva de Los Infantes y el Río Esgueva, Valladolid. En las formas claras, Terciario, el resto limos de fondo valle, Cuaternario. SW Hoja de Esguevillas de Esgueva. (por rmelgar-google)



En la anterior desde la vega del río. Villanueva de Los Infantes y el Río Esgueva, Valladolid. Teso de margas blanquecinas y arcillas del Mioceno Sup. Terciario. (por JoeCat-Google)



Calizas, dolomías, del Páramo sobre arcillas y margas. Vallesiense, Mioceno Sup. Terciario. SW de Castrillo-Tejeriego, Valladolid. SW Hoja de Esguevillas de Esgueva.



Valle del Chopón, Glacis Cuaternario rodeado, de lejos, por Mioceno, Terciario. SW de Castrillo-Tejeriego, Valladolid. SW Hoja de Esguevillas de Esgueva. (por F2000-Google)

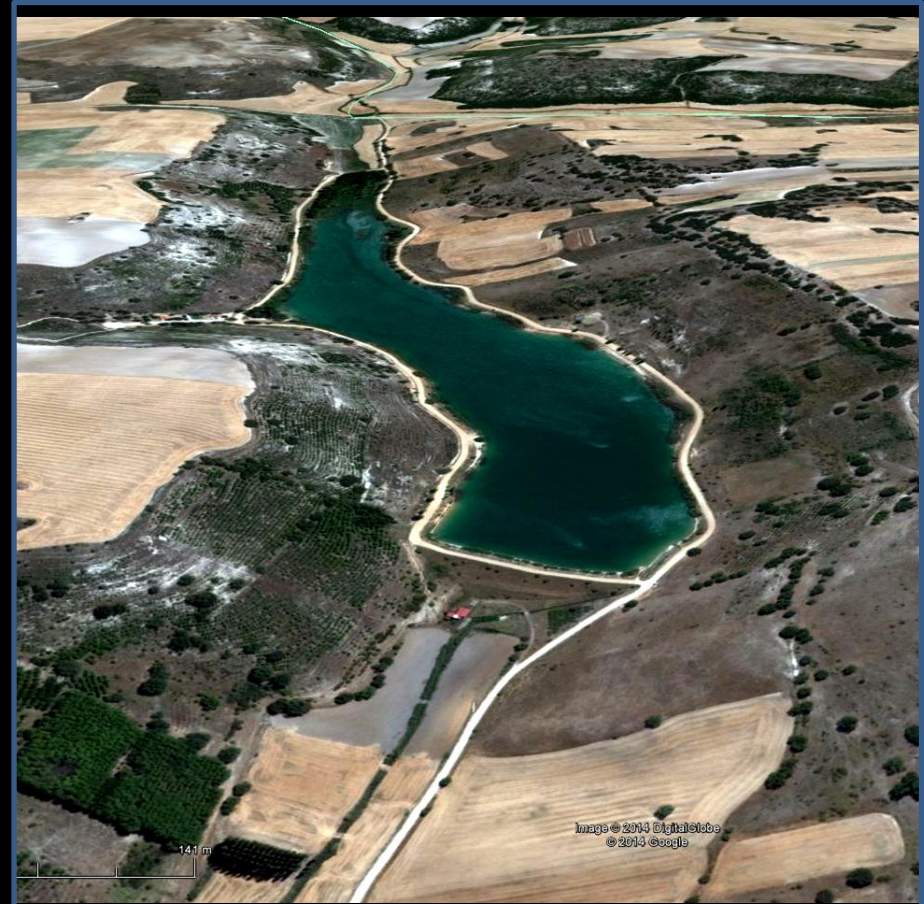
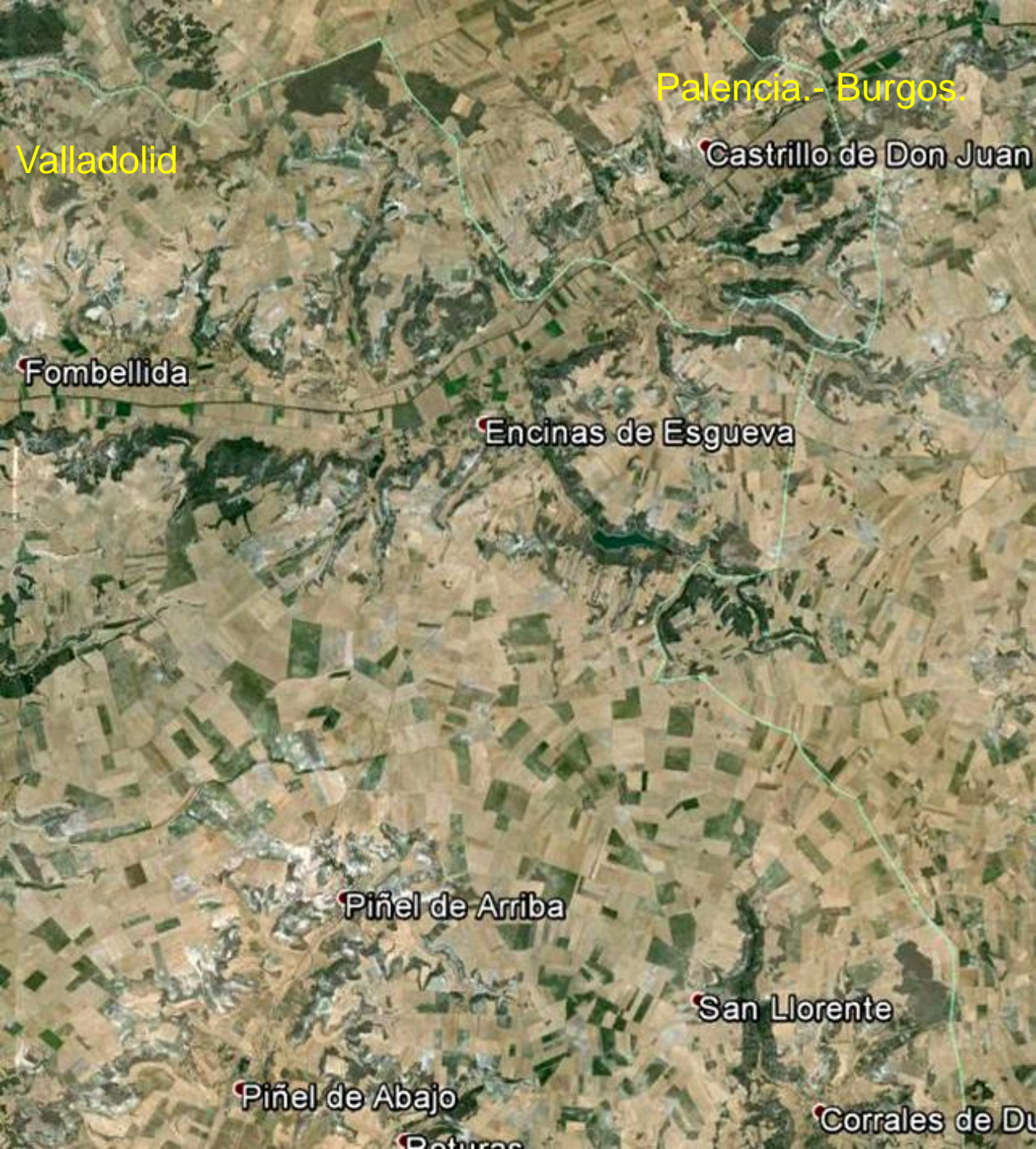

Perspectiva –en relieve realizado- desde el NW del Pantano de Encinas de Esgueva, Valladolid.

Entorno en la parte SW de la Hoja de Roa, 345. Valladolid-Palencia.- Burgos.



Pantano de Encinas de Esgueva, Valladolid. Zona de lutitas rojas, areniscas y conglomerados del Astaraciense, Mioceno Med. Terciario. W Hoja de Roa.



Cerrada del Pantano de Encinas de Esgueva, Valladolid. W Hoja de Roa.



Margas blancas con intercalaciones de yeso, del Astaraciense, Mioceno Med. Terciario. N de Piñel de Arriba, Valladolid. SW Hoja de Roa.



Relieves de la Serie 'Calizas del Páramo'. Mioceno, Terciario.
E de Piñel de Arriba, Valladolid. SW Hoja de Roa.



Resumen de cierta Castilla. Valladolid en San Llorente. Hoja de Roa. (por qh607f-google)



Hay gente con una sensibilidad.. divina. Reflejando una quietud de silencios que te acompañan que.. Pues eso, a disfrutar.

Urueña. (por Concepción Becerril-Google)



En la quietud de la tarde, desde el S de Bosaños, podemos irnos al archivo 2.

(por laura&paula-google)