



UNIVERSITAT
POLITÈCNICA
DE VALÈNCIA

DISEÑO, CONSTRUCCIÓN, ENSAYO Y ANÁLISIS DE MODELOS REDUCIDOS DE ESTRUCTURAS DE HORMIGÓN ARMADO: ARCO RÍGIDO TRIARTICULADO

Comprobación estructural mediante métodos de cálculo



ESCUELA TÉCNICA SUPERIOR
DE INGENIEROS DE CAMINOS,
CANALES Y PUERTOS

DISEÑO

DISEÑO DEL ELEMENTO

CONDICIONANTES DEL DISEÑO:

- ADECUACIÓN AL PÓRTICO DE CARGA
- CAPACIDAD DEL GATO HIDRÁULICO
- SECCIONES MÍNIMAS
- MEDIDA DE REACCIONES HORIZONTALES
- RECUBRIMIENTO MÍNIMO
- DIÁMETROS DE ARMADURA EN EL MERCADO
- DOBLADO MANUAL DE LA ARMADURA
- COSTE DEL PROYECTO
- SEGURIDAD GARANTIZADA DURANTE EL ENSAYO

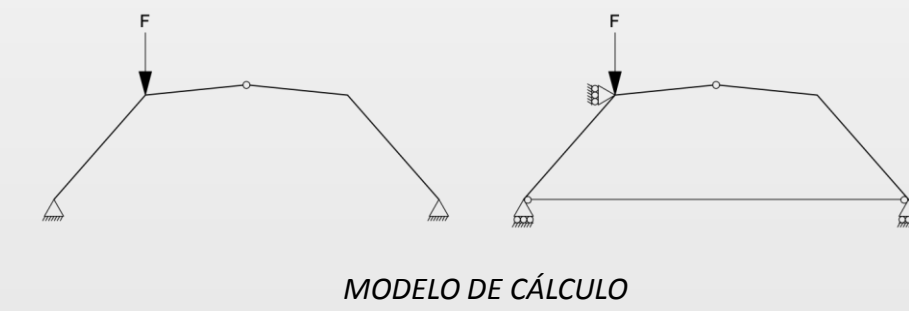

MODELO DE CÁLCULO

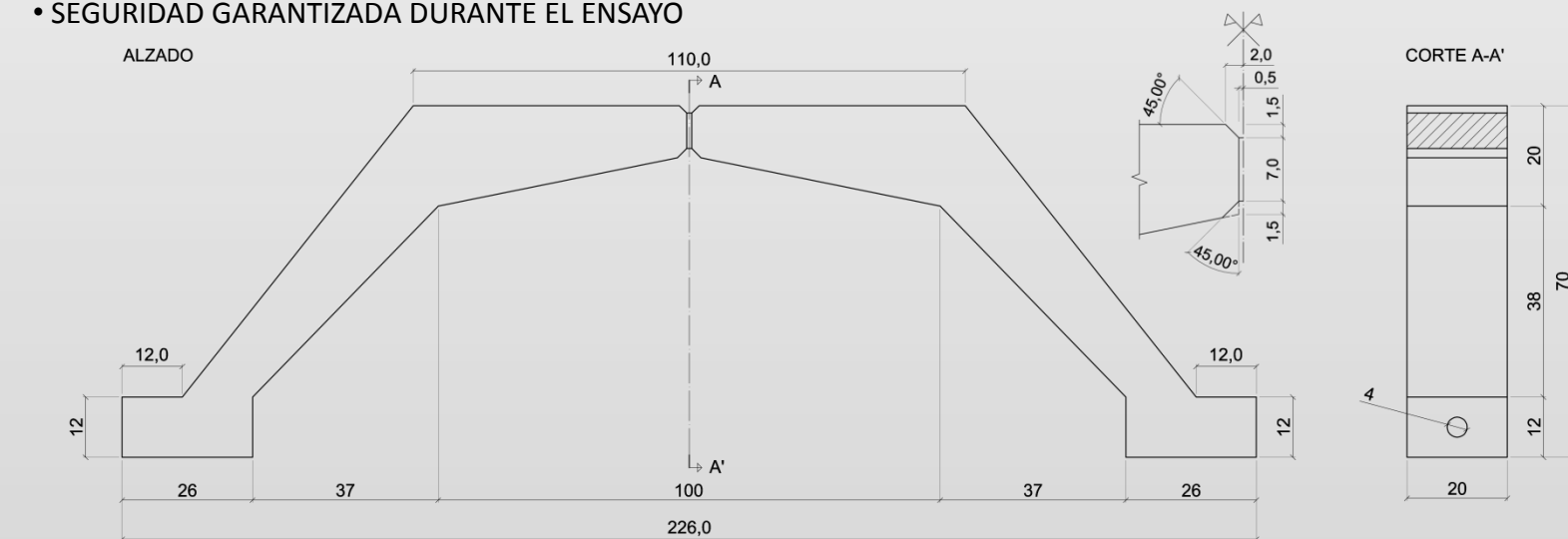

DEFINICIÓN DE LA GEOMETRÍA

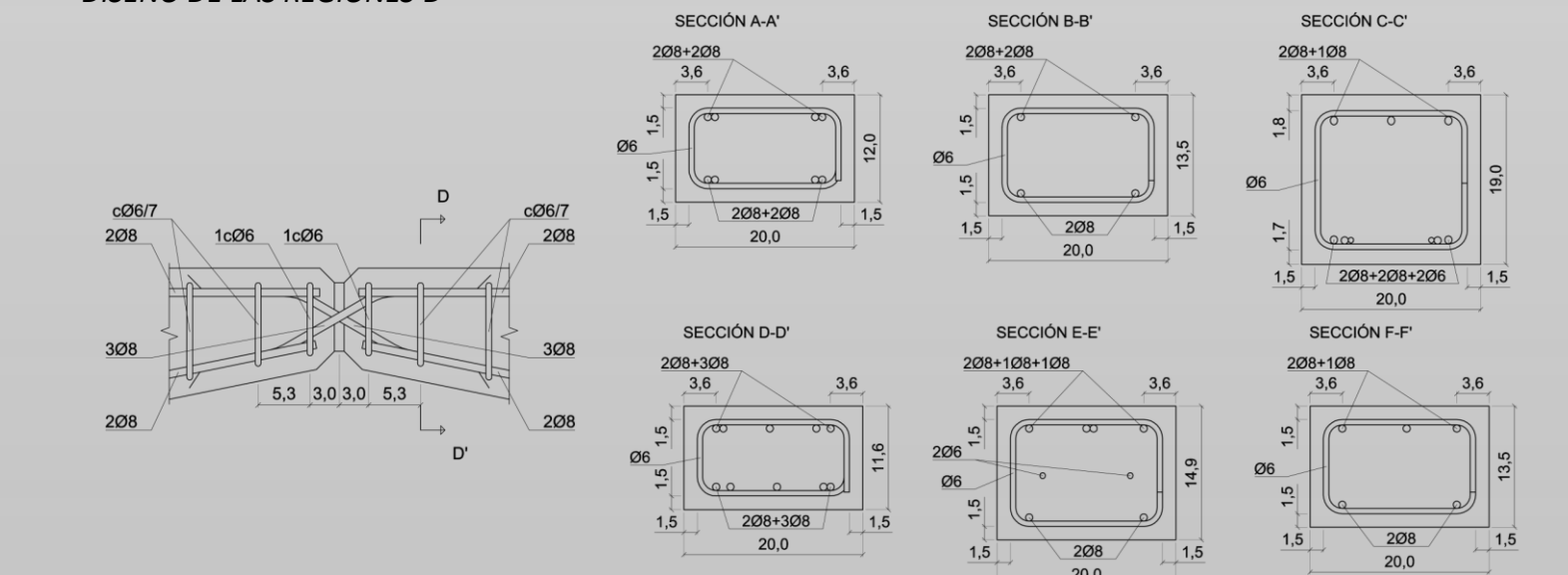
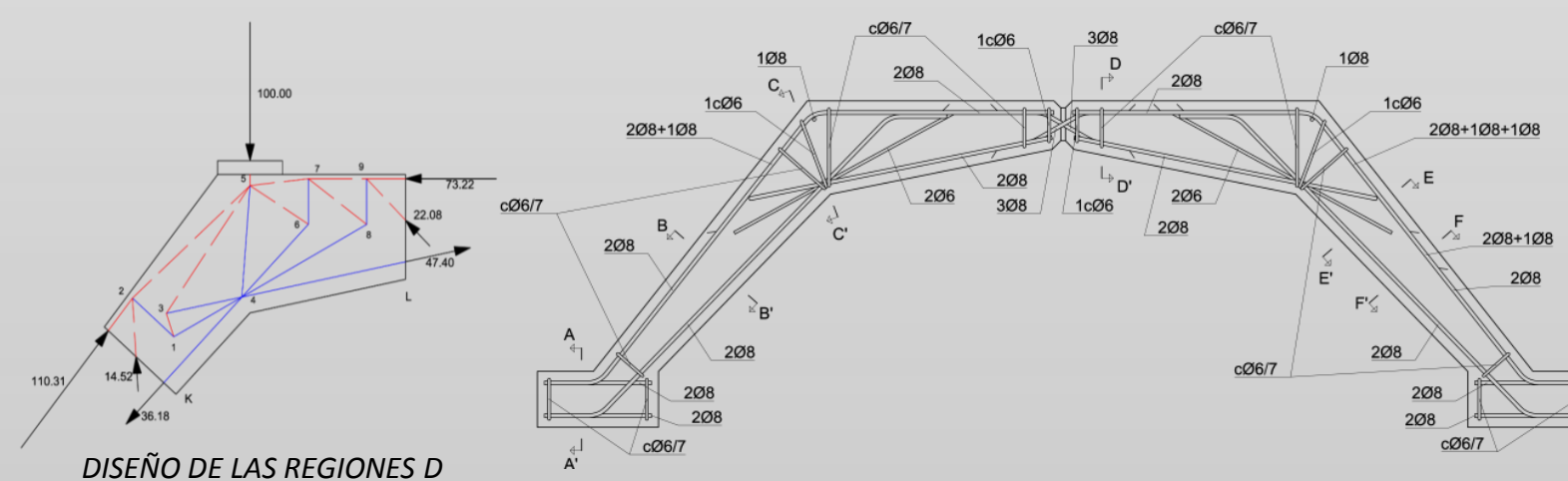

DISEÑO DEL ENSAYO

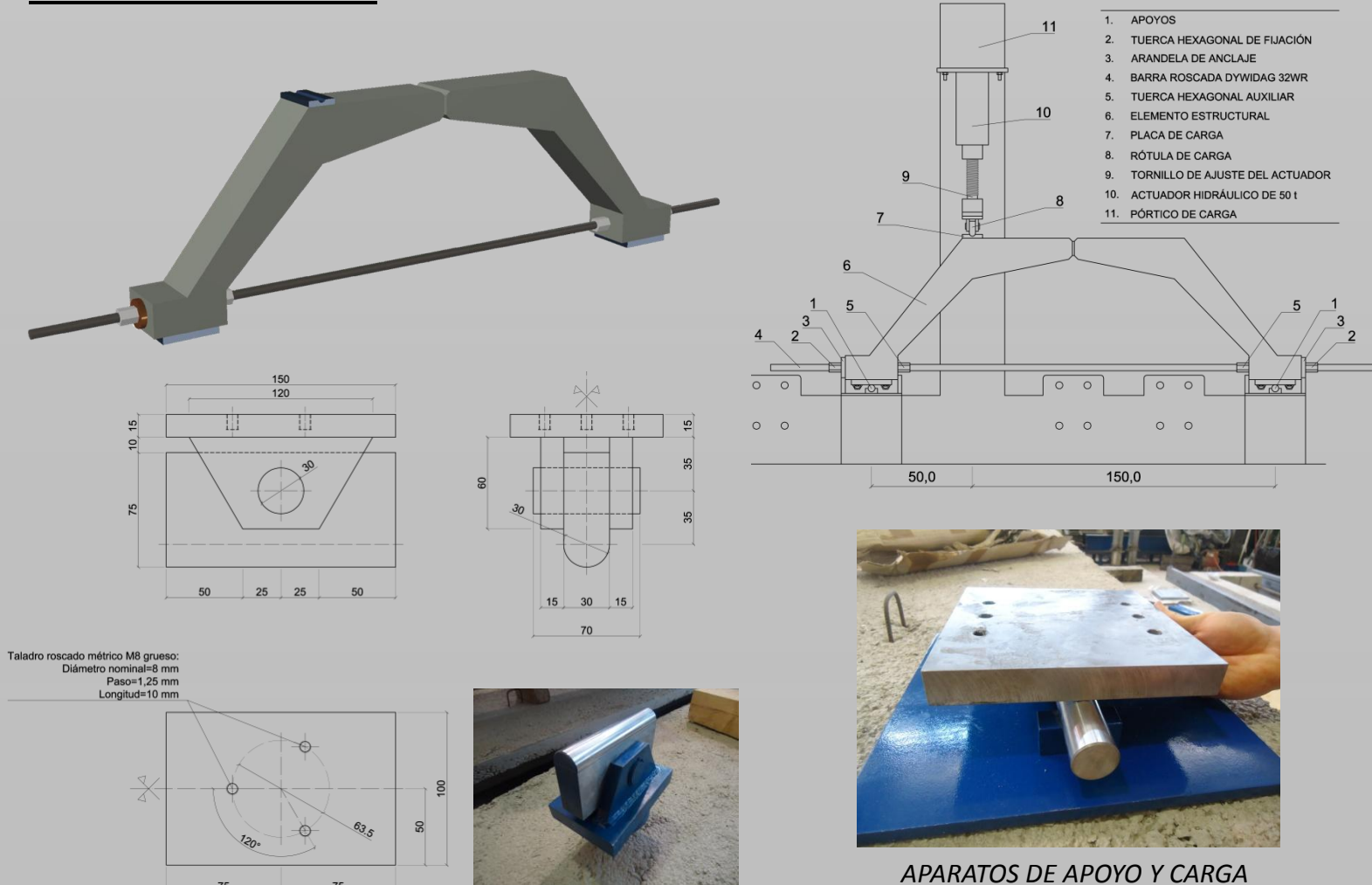

ARMADO DEL ELEMENTO

APARATOS DE APOYO Y CARGA

CONSTRUCCIÓN



PREPARACIÓN DEL ENCOFRADO



OPERACIONES DE FERRALLA Y ARMADO



MONTAJE DE LA FERRALLA ARMADA EN EL ENCOFRADO



HORMIGONADO



CURADO

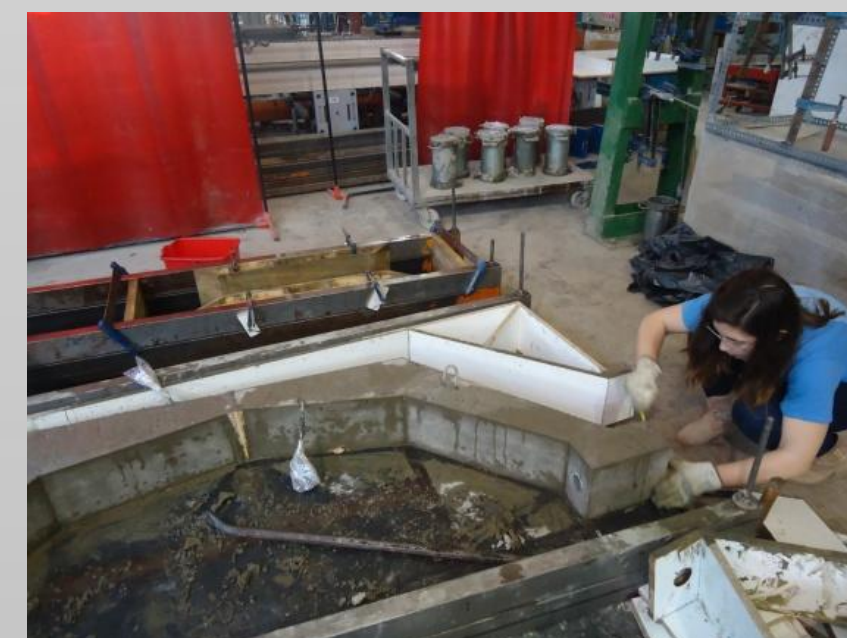

DESENCOFRADO

ENSAYO

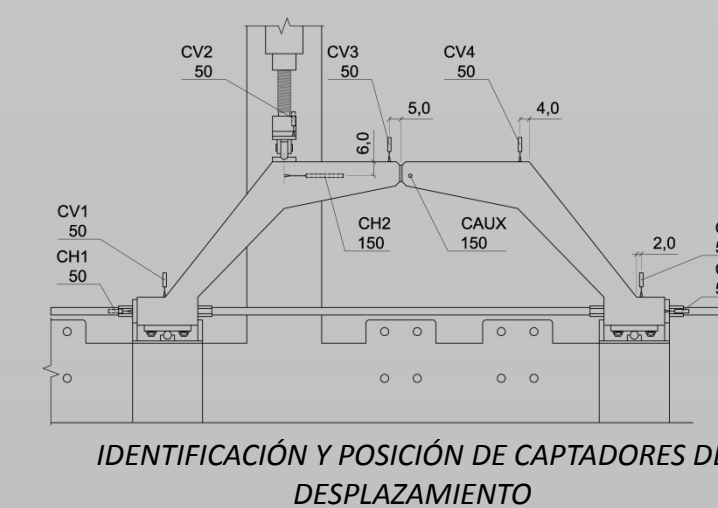

IDENTIFICACIÓN Y POSICIÓN DE CAPTADORES DE DESPLAZAMIENTO



CONTROL DE CALIDAD DE LOS MATERIALES

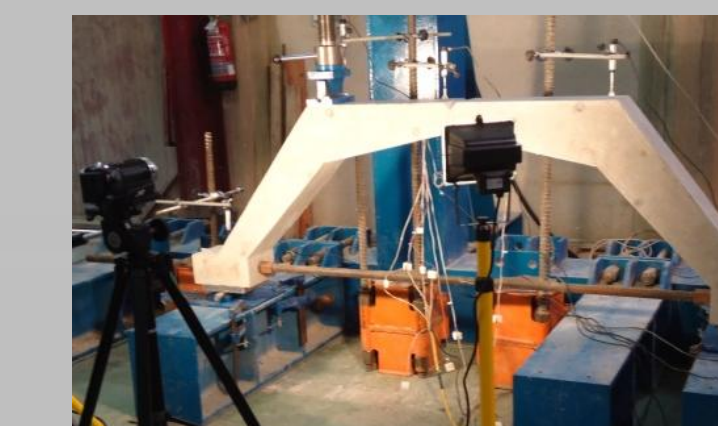

EJECUCIÓN DEL ENSAYO



ZONA DE ROTURA

ANÁLISIS EXPERIMENTAL

Lisbel Rueda García

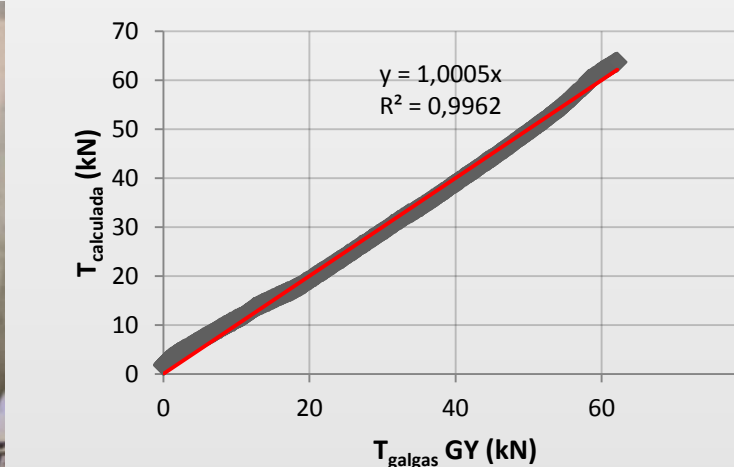

VALIDACIÓN DEL ENSAYO COMPARANDO RESULTADOS EXPERIMENTALES Y TEÓRICOS

En vista de los resultados obtenidos del ensayo de la estructura se realiza un análisis en detalle de los valores experimentales proporcionados por los elementos de instrumentación. Se describen los desplazamientos registrados por los captadores LVDT, las lecturas de deformaciones de las galgas extensiométricas y las deducciones obtenidas a través de la fotogrametría. Con todo ello se describe de manera cualitativa el tipo de comportamiento observado en el ensayo y el modo de fallo que se produce.

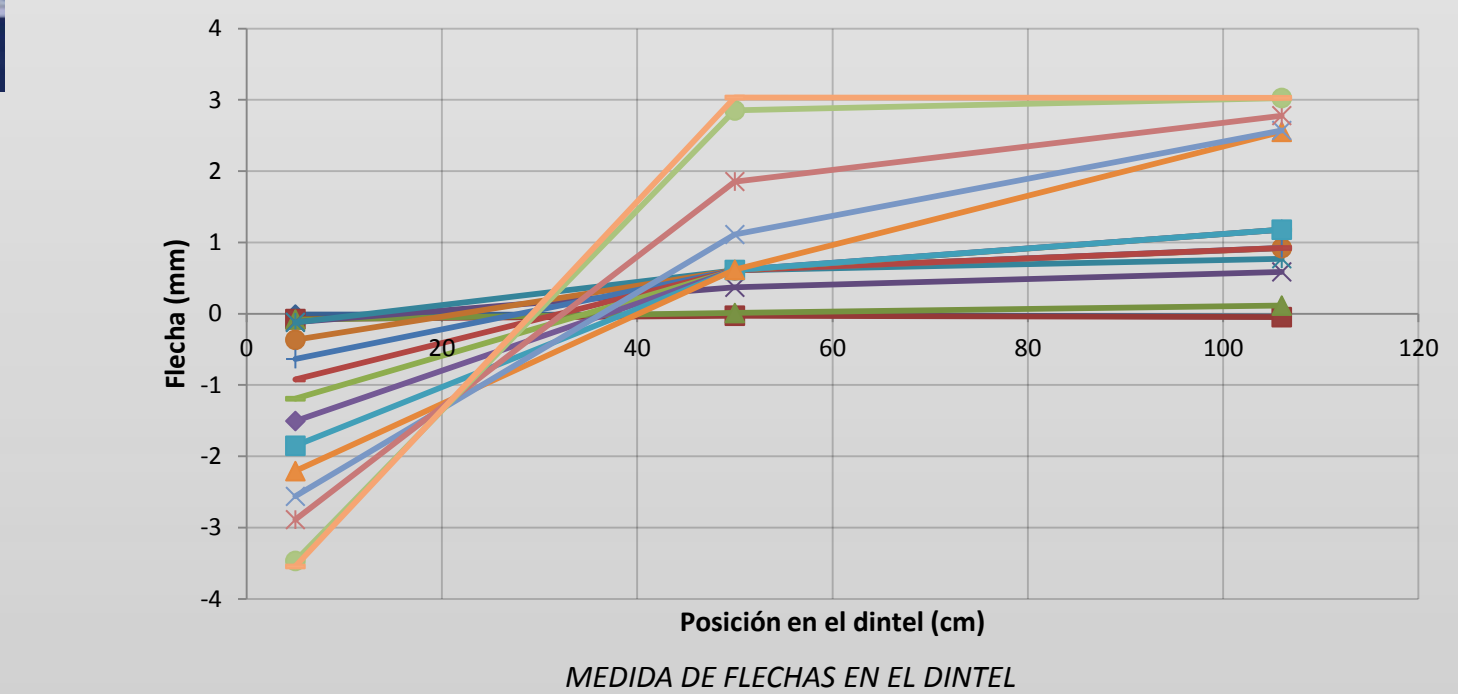

MEDIDA DE FLECHAS EN EL DINTEL

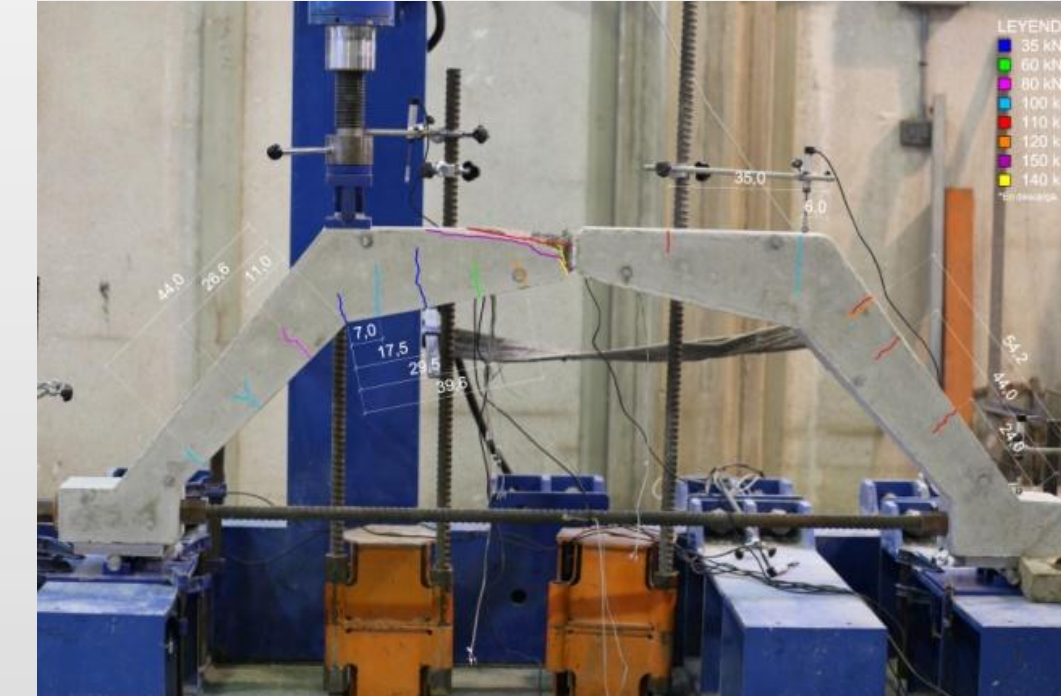

PATRÓN DE FISURACIÓN

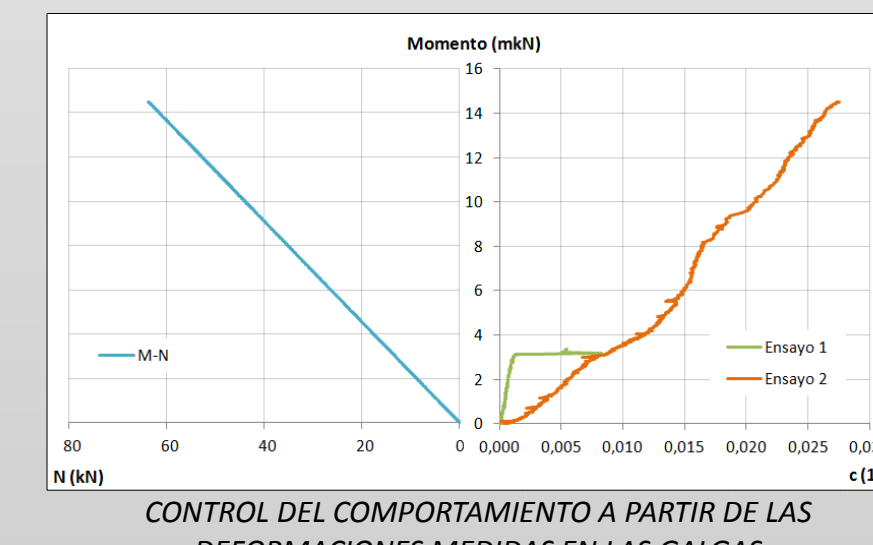

CONTROL DEL COMPORTAMIENTO A PARTIR DE LAS DEFORMACIONES MEDIDAS EN LAS GALGAS

COMPROBACIÓN ESTRUCTURAL MEDIANTE MÉTODOS DE CÁLCULO

Álvaro Ciurana Tatay

Se plantean diferentes modelos teóricos que resultan de gran ayuda para interpretar los resultados obtenidos en el ensayo. El comportamiento de la estructura en sus diferentes fases se analiza partiendo de un estudio a nivel local, tanto en secciones como en regiones más amplias, para terminar con un análisis del conjunto y una explicación teórica del modo de fallo registrado en la experimentación. A su vez, los resultados del ensayo se emplean para mejorar los modelos planteados.

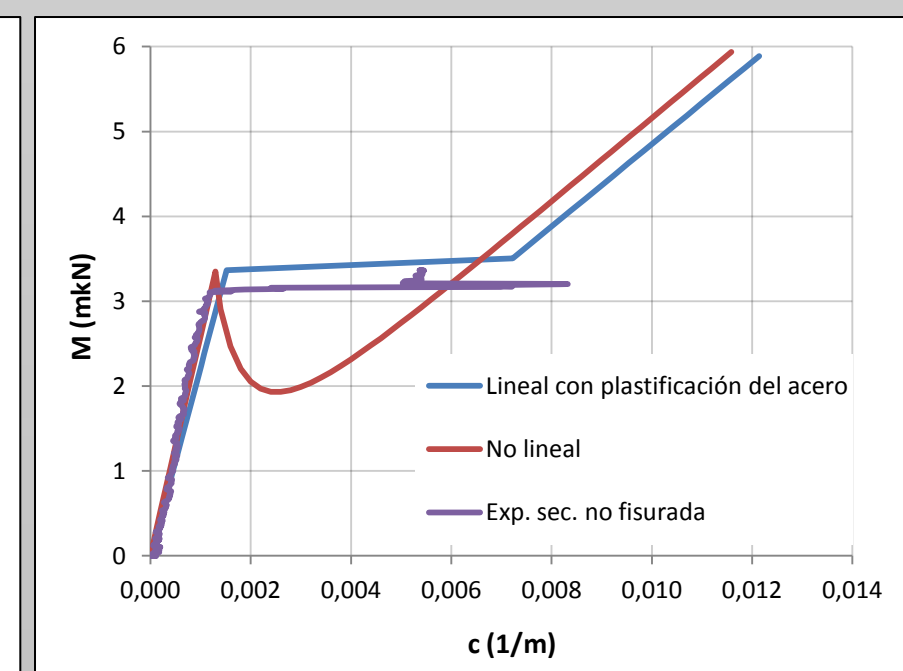
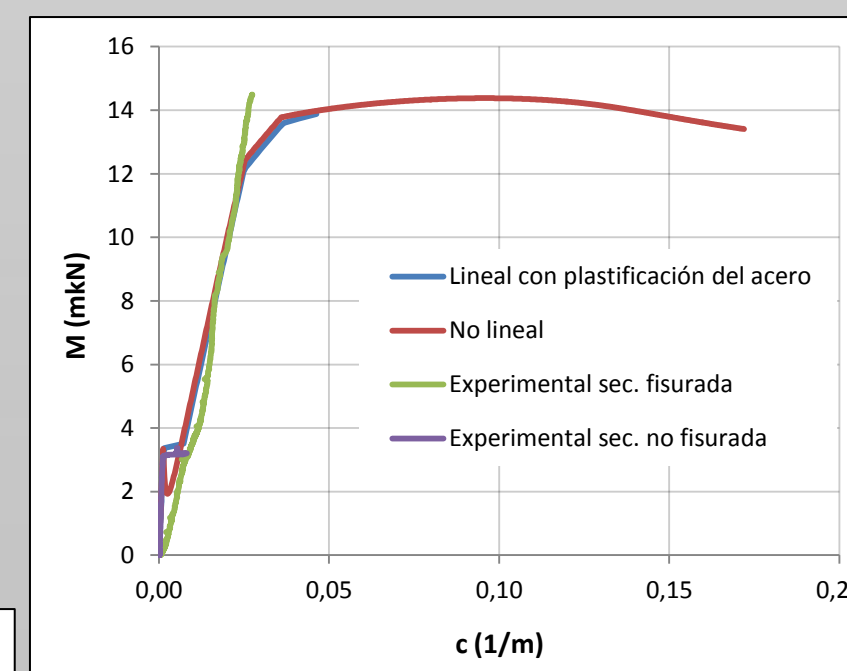

COMPARACIÓN DEL COMPORTAMIENTO A NIVEL SECCIONAL DE LOS RESULTADOS DEL ENSAYO CON LOS MODELOS DE CÁLCULO

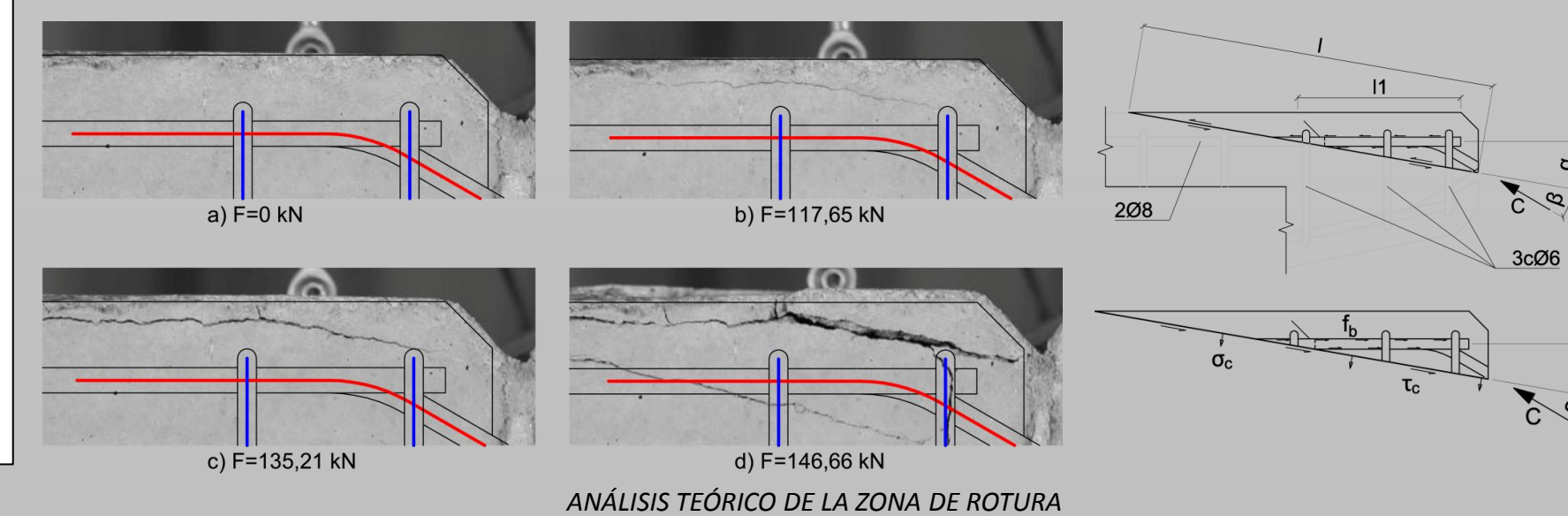

ANÁLISIS TEÓRICO DE LA ZONA DE ROTURA

AUTOR:

Álvaro Ciurana Tatay

TUTOR:

José Luis Bonet Senach

GRADO EN INGENIERÍA CIVIL

CURSO 2013-2014

Valencia, Junio de 2014