

COTAS EN m

# Vista A-A'

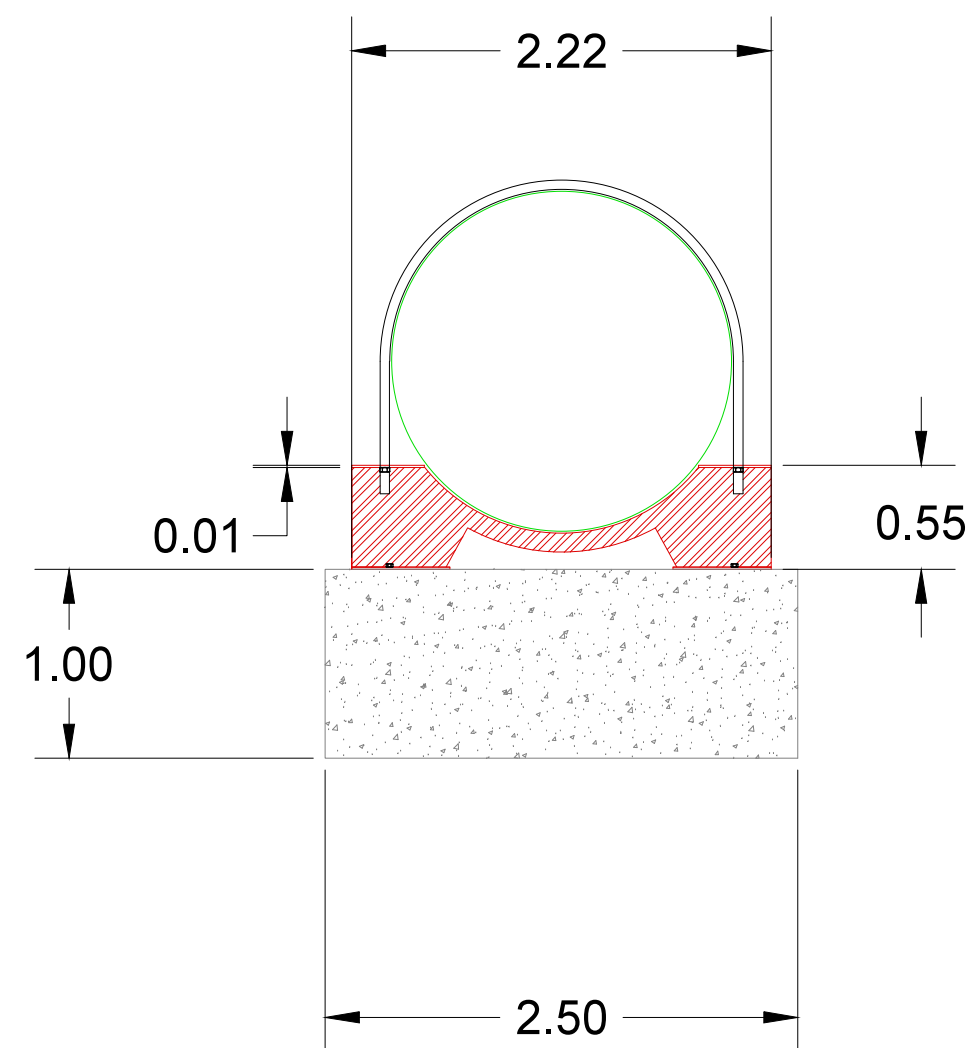

UNIVERSITAT POLITÈCNICA DE VALÈNCIA  
E.T.S.I. CAMINOS, CANALES Y PUERTOS



ALUMNO:  
LUIS MANUEL BROX ESCUDERO

TÍTULO DEL T.F.G.:  
DISEÑO DE UN SISTEMA DE CAPTACIÓN Y TRANSPORTE DE AGUA PARA SU POSTERIOR APROVECHAMIENTO. PROYECTO DE OBRA DE ENTREGA DE AGUAS SUPERFICIALES PROCEDENTES DEL CAUCE DEL RÍO TURIA PARA ABASTECIMIENTO A LA ETAP DE LA PRESA.

FECHA:  
JUNIO 2014

Nº PLANO:  
42

TÍTULO DEL PLANO:  
ENTREGA:  
SUBIDA TALUD

ESCALAS:  
1:100  
1:40