

DISEÑO DE PERSONAJES

“SCARE IN SALE”

POR JAIME ASINS



ESTUDIOS DE FORMA
Y
MOVIMIENTO

„MR. CHARLES“

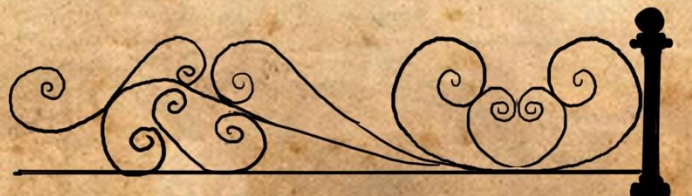
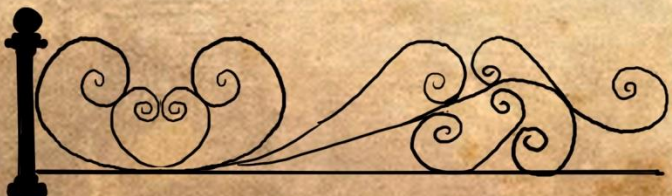

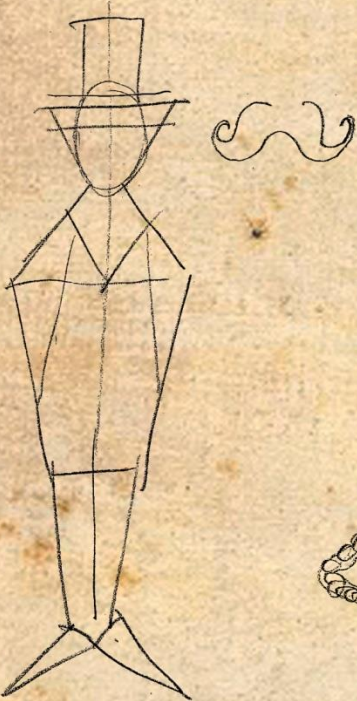
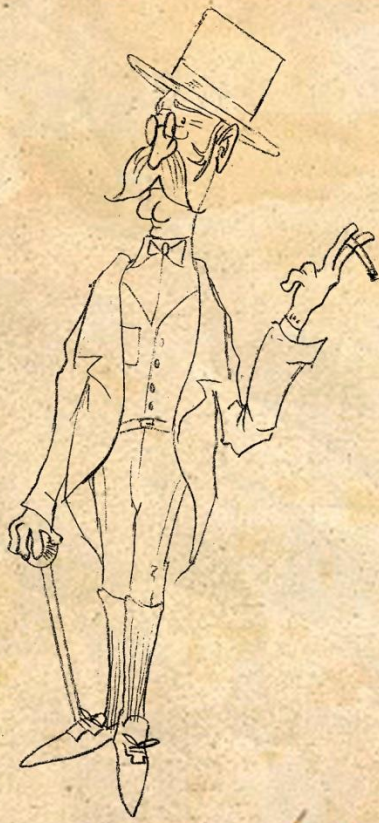

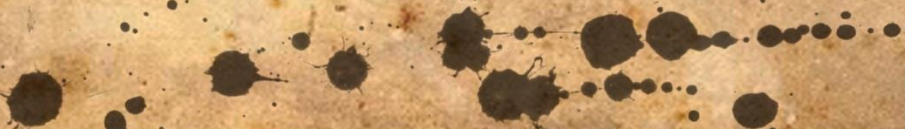
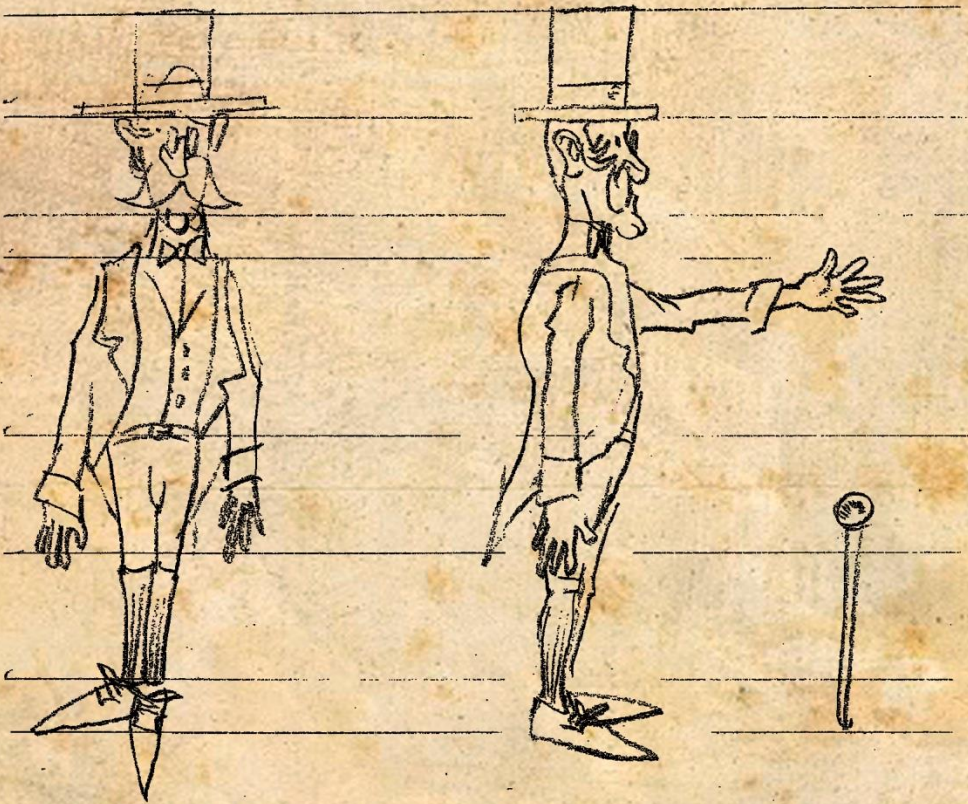

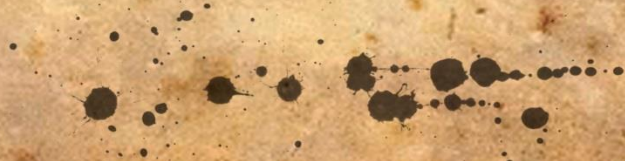

EXPRESION DE CHARLES





MR. CHARLES:

DESCRIPCION FISICA:

Un lord inglés, de unos 55 años de edad, alto, con un poco de joroba, pelo blanco, gran nariz, grandes orejas, barbilla partida y prominente, con vigote y patillas, de piernas y brazos largos y muy delgado

VESTIMENTA:

Lleva sombrero de copa de ala ancha muy calado, unas pequeñas gafas para ver de lejos. Viste con traje y camisa, pantalones arrimangados y calcetines altos, que acaban en unos grandes zapatos. Utiliza un bastón corto con el cual se analiza y toca todo.

DESCRIPCION PSICOLOGICA:

Lleva casado 40 años con su mujer, a la cual no soporta. Vive amargado por ella lo que se hace aparentar más edad de la que tiene, lo que se ha generado joroba, tics nerviosos y una gran inseguridad. Suele rehuir de cualquier discusión y utiliza repetidamente una muletilla final, una risa corta y seca. Su mujer Lady Marian se culpa por no haberse dado hijos, pero el dejar de quererla hace muchos años.

Ahora solo se dedica a su colección de insectos exóticos.



HOJA DE GIRO



ESTUDIOS DE FORMA
Y
MOVIMIENTO

„LADY MARIAN „

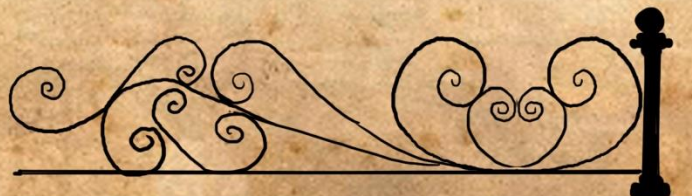
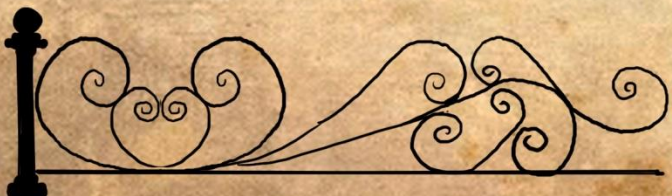

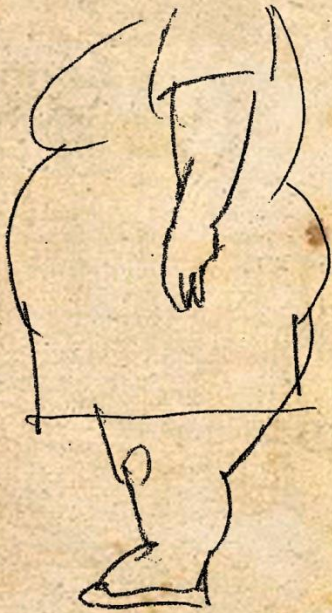

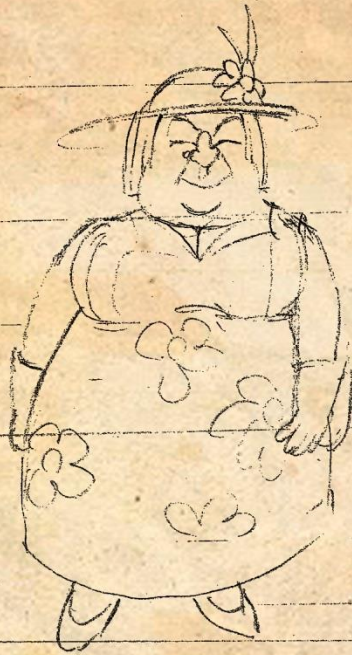

EXPRESIONES DE MARIAN





LADY MARIAN :

DESCRIPCION FISICA:

Una dama distinguida, bastante ressenita, con la cara escondida por una gran papada, el pelo largo y su sombrero. Tiene los ojos undidos las cejas pintadas y el labio superior muy grueso. La nariz es pequeña y chata y siempre luce su gran escote con orgullo. Mide un metro sesenta y es de extremidades cortas pero fornidas.

VESTIMENTA:

Lleva un gran vestido con bordados, adornado con un largo fular de piel. Siempre viste tacones altos que se vienen apretados y se hacen rebosar el empeine. Luce un gran sombrero de epoca decorado con flores. Suele llevar guantes de piel para no mancharse con nada, ya que es muy escrupulosa.

DESCRIPCION PSICOLOGICA:

Lleva casada 40 años con su marido con el que siempre esta discutiendo. Suele culparse por no haberle dado hijos y como consuelo se vuelca en su perrita, a la que trata como si se tratase de su propia hija. La mimia y le confecciona adornos para lucirla. Tiene una forma de hablar muy despectiva, es muy vanidosa, lo suyo es lo mejor y mas caro. Cuando se rie pierde las formas y suelta carcajadas mientras levanta y agita la cabeza.



LADY MARIAN



ESTUDIOS DE FORMA
Y
MOVIMIENTO

„MISS DAISY „

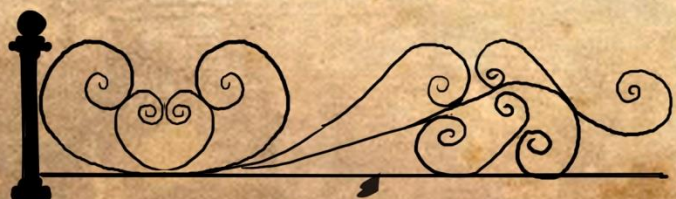







MISS DAISY :

DESCRIPCION FISICA:

Es un bulldog frances, hembra, de color blanco sucio, con dos manchas negra en la cara y en las orejas. Tiene las patitas muy cortas y puscusadas. El pecho prominente, se sobresale un diente. Lleva las pestañas pintadas.

VESTIMENTA:

Lleva un lazito rosa en la cabeza y un collar de perlas.

DESCRIPCION PSICOLOGICA:

Es una perra muy hiperactiva. Siempre va olisqueandolo todo, investigando cada rincon en busca de comida o algo para masticar. Es muy protectora con su dueña, Lady Marian. Esta muy mal amestrada ya que su dueña nunca le riñe debido al gran afecto que siente por Daisy.



MISS DAISY



MUÑECO



ESQUELETO



CABEZA



COMPLEMENTOS



ROPA

