

Situación y emplazamiento.



Vista aérea de la ciudad de Valencia. 2014. Google Earth



Vista aérea de la Calle de la Paz. 2014. Google Earth

Inicios Arquitectónicos de Antonio Martorell i Trilles.

Martorell aunque se inició en el género funerario gracias a estos pequeños proyectos, pronto se hizo merecedor de grandes encargos una vez demostrado el cuidado y dedicación que imprimía en estos diseños

Este tipo de monumento de dimensiones reducidas, que se encuentra en un término medio entre la simple losa terrestre o la cruz memorial y el panteón monumental, proliferará sobranera a partir de finales de la década de los 70. Muchas serán las familias que a partir de entonces elevan un pequeño panteón con cripta en el pasillo central que lleva desde la entrada principal a la capilla del camposanto. Era una opción mucho más razonable y asequible para la pequeña y mediana burguesía, frente a las monumentales construcciones que hasta el momento poblaban la necrópolis.

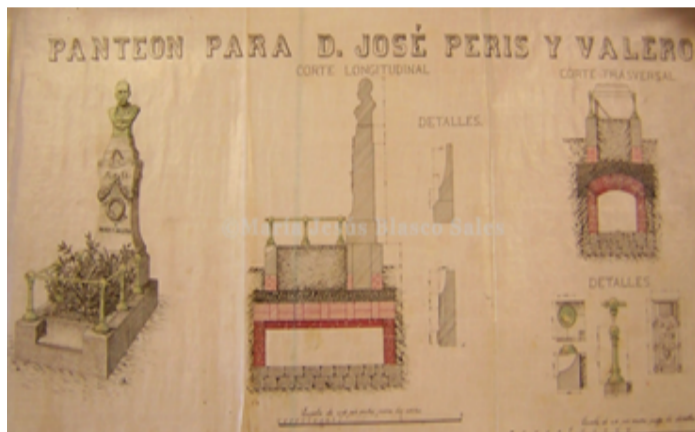

Mausoleo a Don Jose Peris y Valero. 1877. Antonio Martorell i Trilles, primera obra funeraria. Maria Jesus Blasco Sales "El Arte de mi vida"



Mausoleo a la familia Martorell. 1908. Antonio Martorell. Maria Jesus Blasco Sales "El Arte de mi vida"

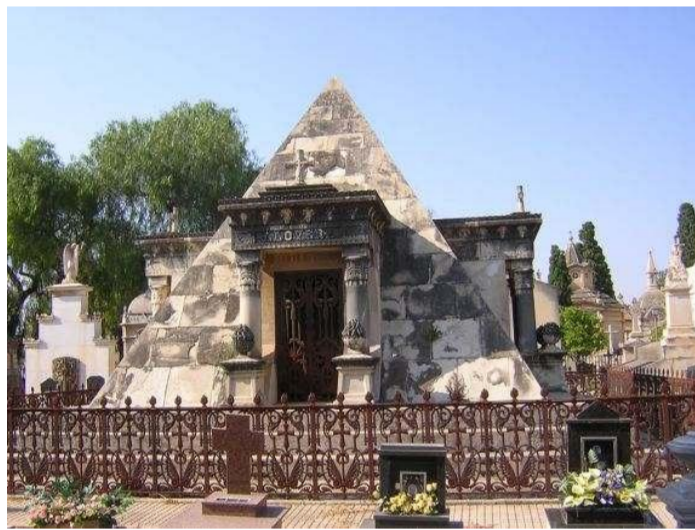

Mausoleo a la familia Llovera. Antonio Martorell. Maria Jesus Blasco Sales "El Arte de mi vida"



Mausoleo a los padres escolapios. Antonio Martorell. Maria Jesus Blasco Sales "El Arte de mi vida"



Panteon Dupuy Delorme. Antonio Martorell. Maria Jesus Blasco Sales "El Arte de mi vida"



Mausoleo a la familia Colomina. 1881. Antonio Martorell. Maria Jesus Blasco Sales "El Arte de mi vida"

Proyectos realizados por Antonio Martorell i Trilles en la Calle de la Paz



Edificio de la Calle de la Paz nº42 "Antiguo Hotel Palace". Antonio Martorell.



Edificio de la Calle de la Paz nº24. Antonio Martorell.



Edificio de la Calle de la Paz nº3. Antonio Martorell.



Edificio de la Calle de la Paz nº18. Antonio Martorell.



Edificio de la Calle de la Paz nº40. Antonio Martorell.

Evolución de la Calle de la Paz.

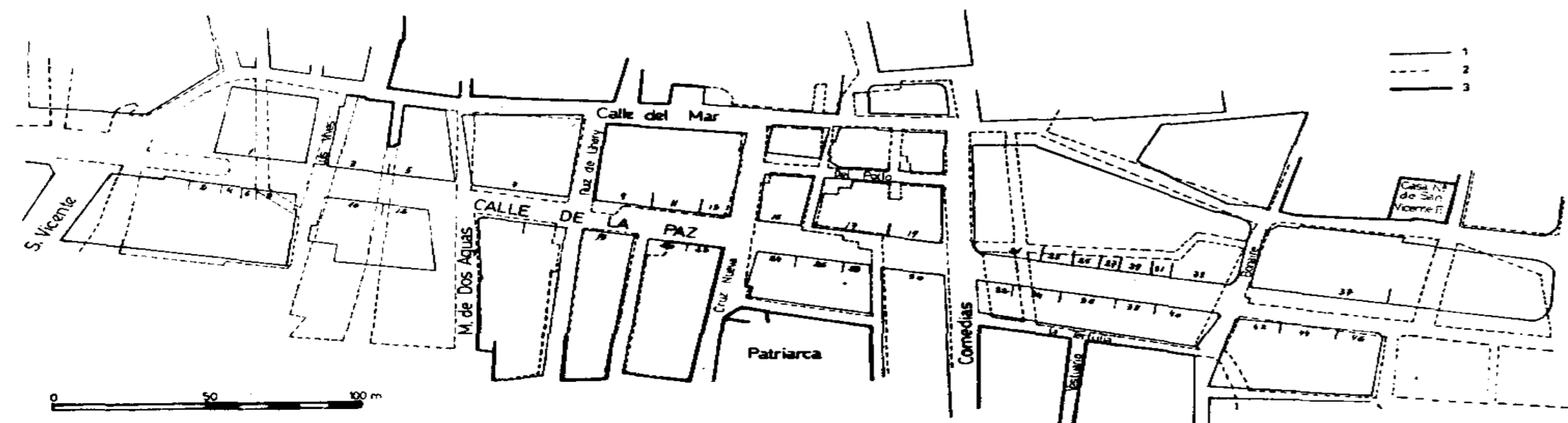

Evolución y Trazado de la Calle de la Paz. Maria Jesus Teixedor de Otto "La Calle de la Paz"

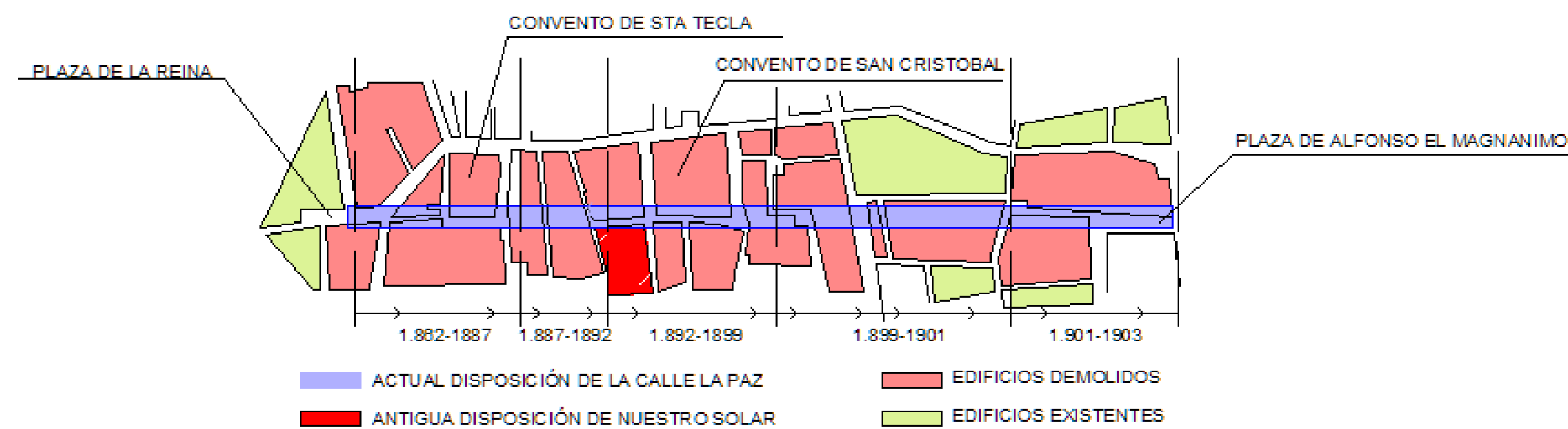

Evolución y Trazado de la Calle de la Paz.

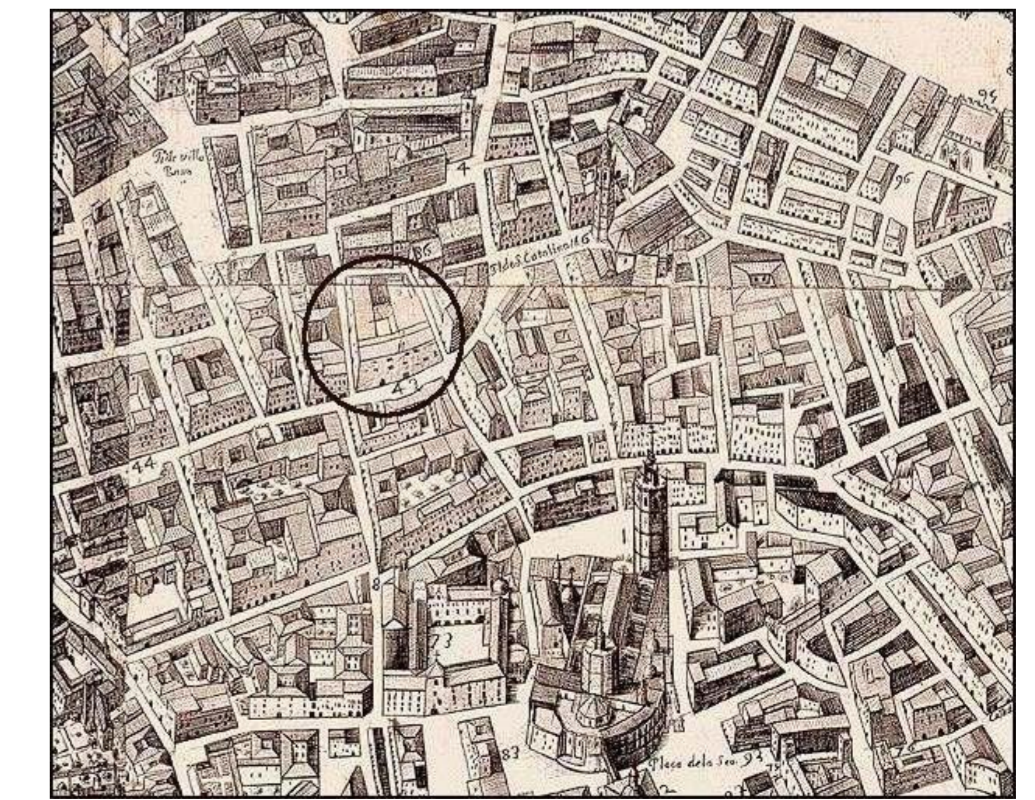

Convento de Sta Tecla. 1704. Padre Tosca "Web «DiezArms»"



Edificio Calle de la Paz nº 18. Antonio Martorell i Trilles.

Información del edificio.



Calle de Paris y Valero 1913. "Postales de Valencia"

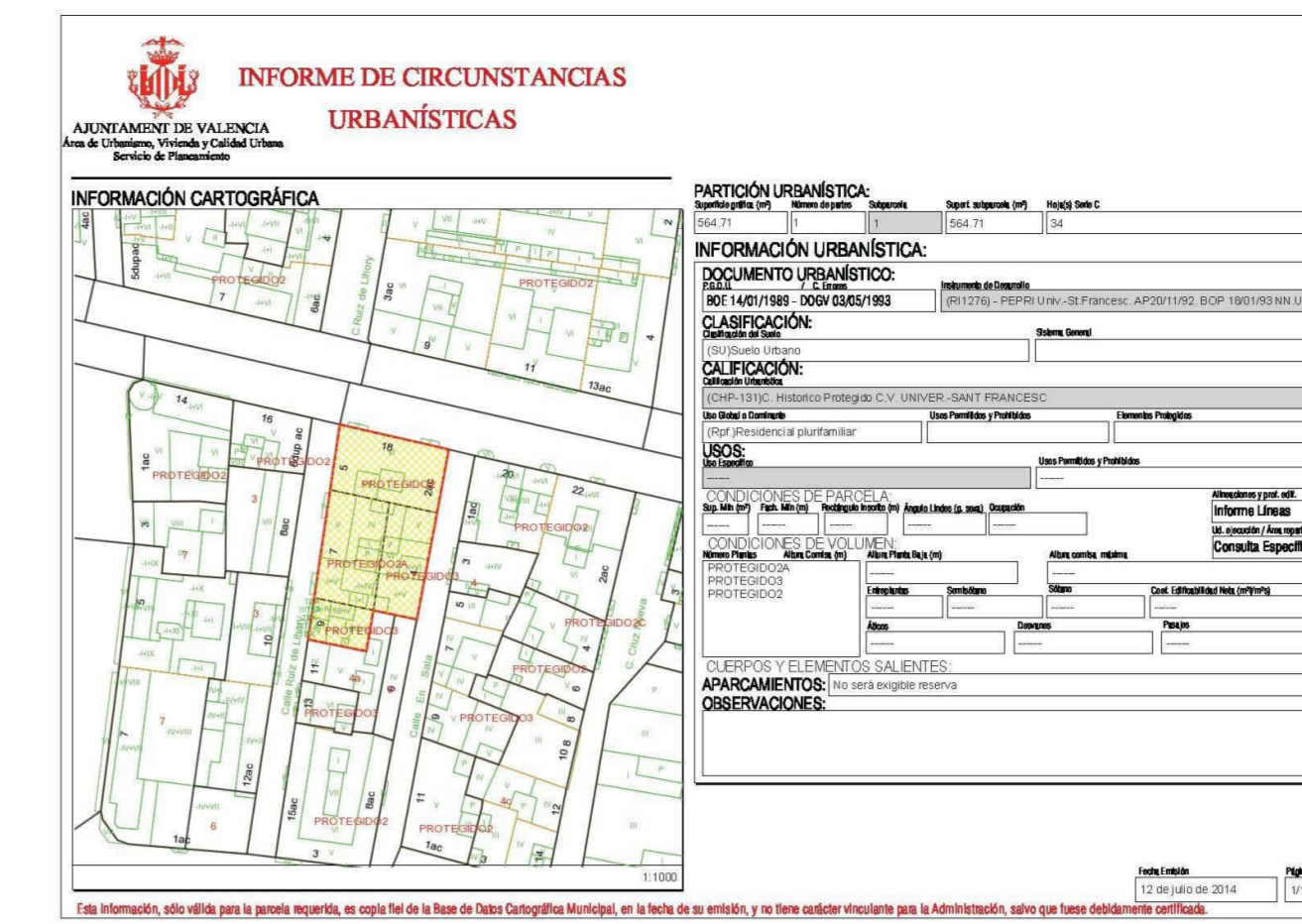

Informe de circunstancias urbanísticas Ayuntamiento de Valencia.

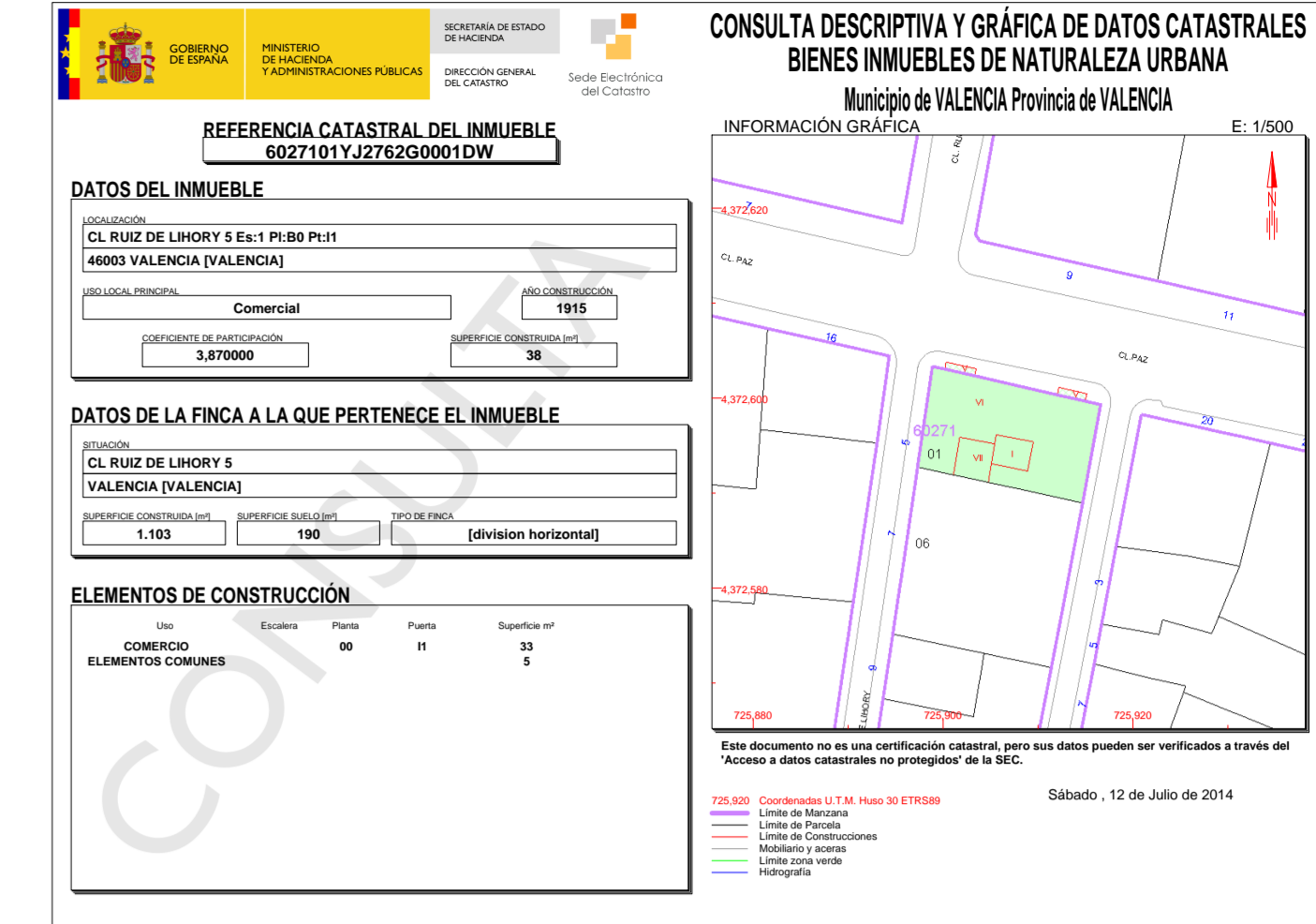

Consulta descriptiva y gráfica de datos catastrales, bienes inmuebles de naturaleza urbana. Ministerio de hacienda y administraciones públicas

Comparativa entre Fachadas y Plantas del Edificio

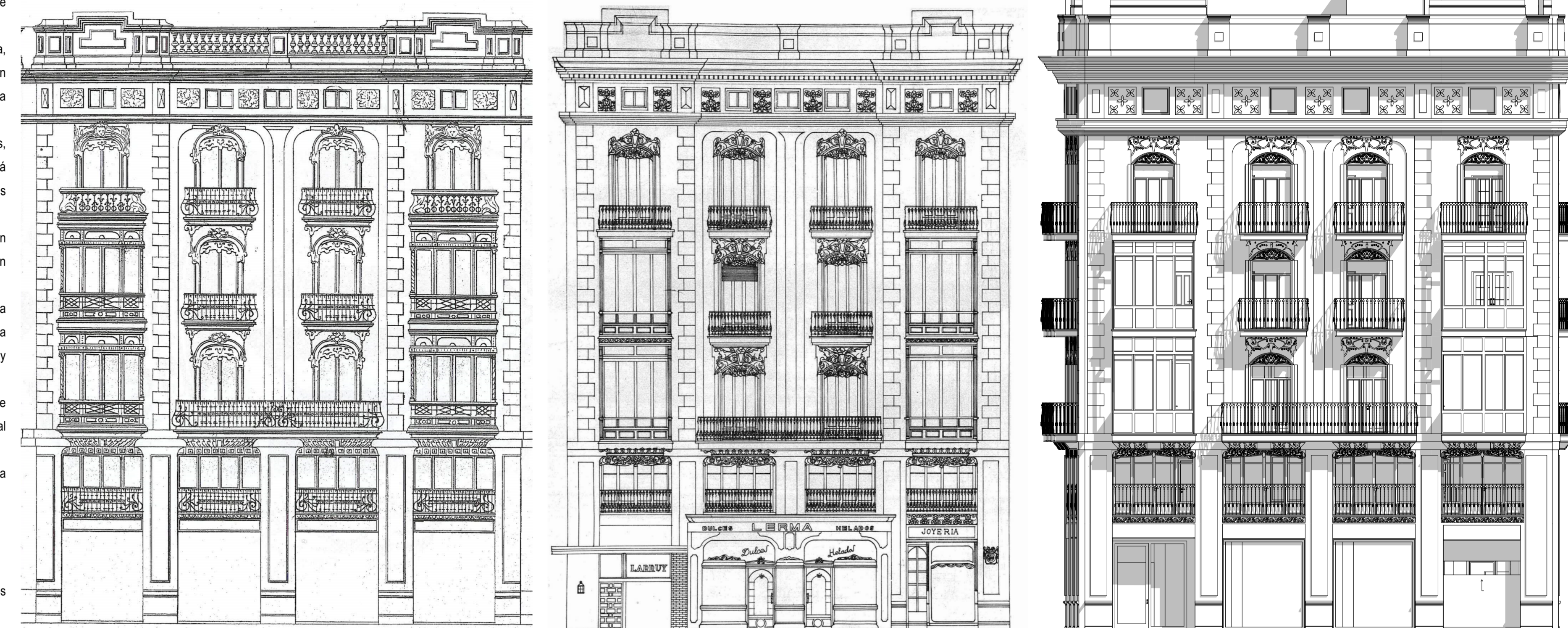

Alzados Fachadas. Proyecto original 1909. Registro municipal Ayuntamiento de Valencia.

Alzado Fachada Calle de la Paz Original.

Alzado Fachada Calle de la Paz Estado Actual.

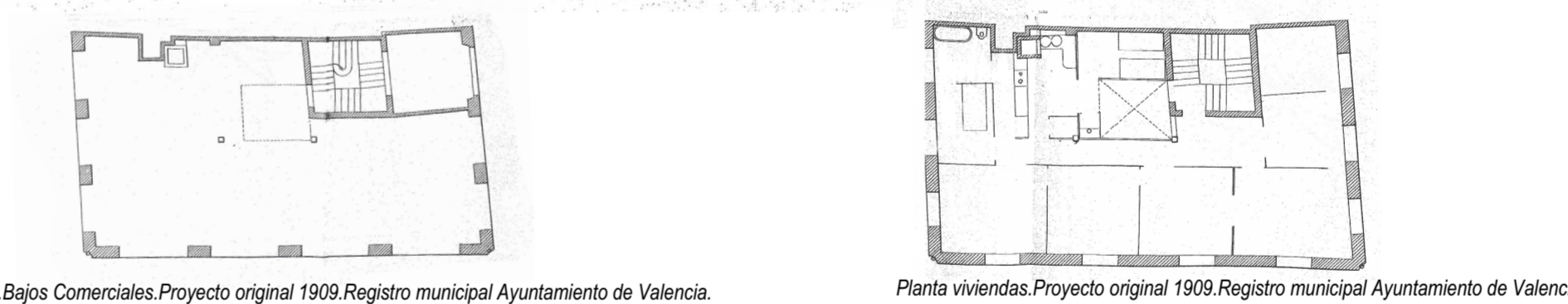

Bajos Comerciales. Proyecto original 1909. Registro municipal Ayuntamiento de Valencia.

Planta viviendas. Proyecto original 1909. Registro municipal Ayuntamiento de Valencia.

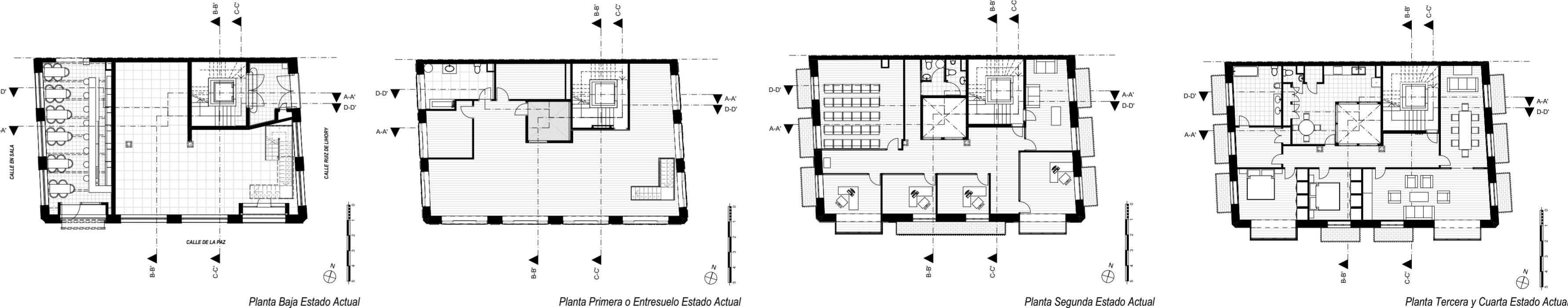

Planta Baja Estado Actual

Planta Primera o Entresuelo Estado Actual

Planta Segunda Estado Actual

Planta Tercera y Cuarta Estado Actual