Mercado Artes y Oficios

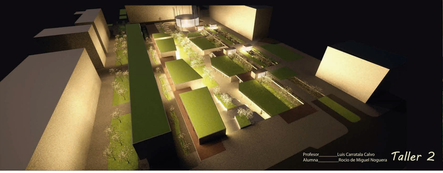

Profesor_____Luis Carratala Calvo
Alumno_____Rocío de Miguel Noguera

Taller 2

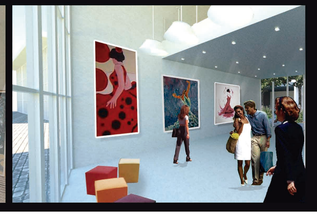

CONDICIONES DE PARTIDA:

La parcela elegida, para la ejecución de un mercado cubierto, queda situada en una zona de ensanche entre la Avenida del Puerto y Avenida de Francia.

Además tiene como prerrotativas un análisis geométrico, que sirve al partido de partida del proyecto y lo da un barrio natural industrial.

Con nuestro mercado conseguimos, actuar de un espacio permeable al ocio.

Se ha mencionado, un alegato industrial en el lieu del proyecto, además sirve al símbolo de un mercado de artes y oficios donde prima la artesanal. Obtienen vida en este tipo de ambiente, también de forma económica dinámicas.

Se genera, así mergido en el tejido comercial, comparado con la edificio más cercano al entorno.
Referencia: Tranpolí de Miguel Fisac

LA IDEA:

El valor arquitectónico se utiliza en un ambiente que carece de estilo, arquitectónico.

La cubierta que da dinámica, con Electro Punch de aluminio, Clari cubre la fluida, dotan de un ambiente de ocio y de cultura.

La idea Pérez Abadía es la de crear un ambiente de cultura y ocio promovera comunidad, con dinámica abierta de ocio.

Quiere quedar adaptado al lo cercanos, a la vecindad, el elemento verde quien que ayuda a ambiente a mejorar en todos los sentidos participativo.

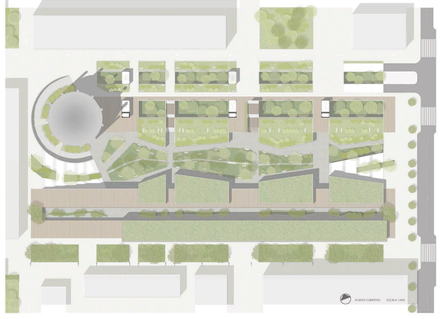

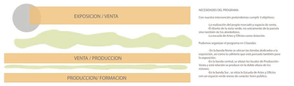

NECESIDADES DEL PROGRAMA:

Con respecto a necesidades perceptivas cumple 3 requisitos:

- La realización del principio mercado y espacio de venta, otra vez, como lugar de encuentro, de intercambio y de ocio, otra vez como lugar de encuentro.
- Ofrecer un espacio de ocio y de cultura.

Pudiera organizar el programa en 3 bloques:

- En la fachada frente a calzada las tiendas dedicadas a la exposición, así como la cafetería que está pensada también para ocio y cultura.
- En la fachada norte se sitúan las tiendas de Productos artesanales, así como la cafetería que está pensada también para ocio.
- En la fachada Sur, se sitúa la escuela de Artes y Oficios con un espacio norte como de carácter Ferro-gallístico.

ACCESOS Y RECORRIDOS:

El acceso principal al mercado, se realiza por el ejo central Este Oeste, autorizándose con la calzada de vehículos.

Los vehículos necesarios, se arrojan hacia el aparcamiento, también, los vehículos pesados, se arrojan hacia el aparcamiento, también, los vehículos pesados, se arrojan hacia el aparcamiento, también, los vehículos pesados