

Proyecto de actividad para restaurante

Emplazamiento

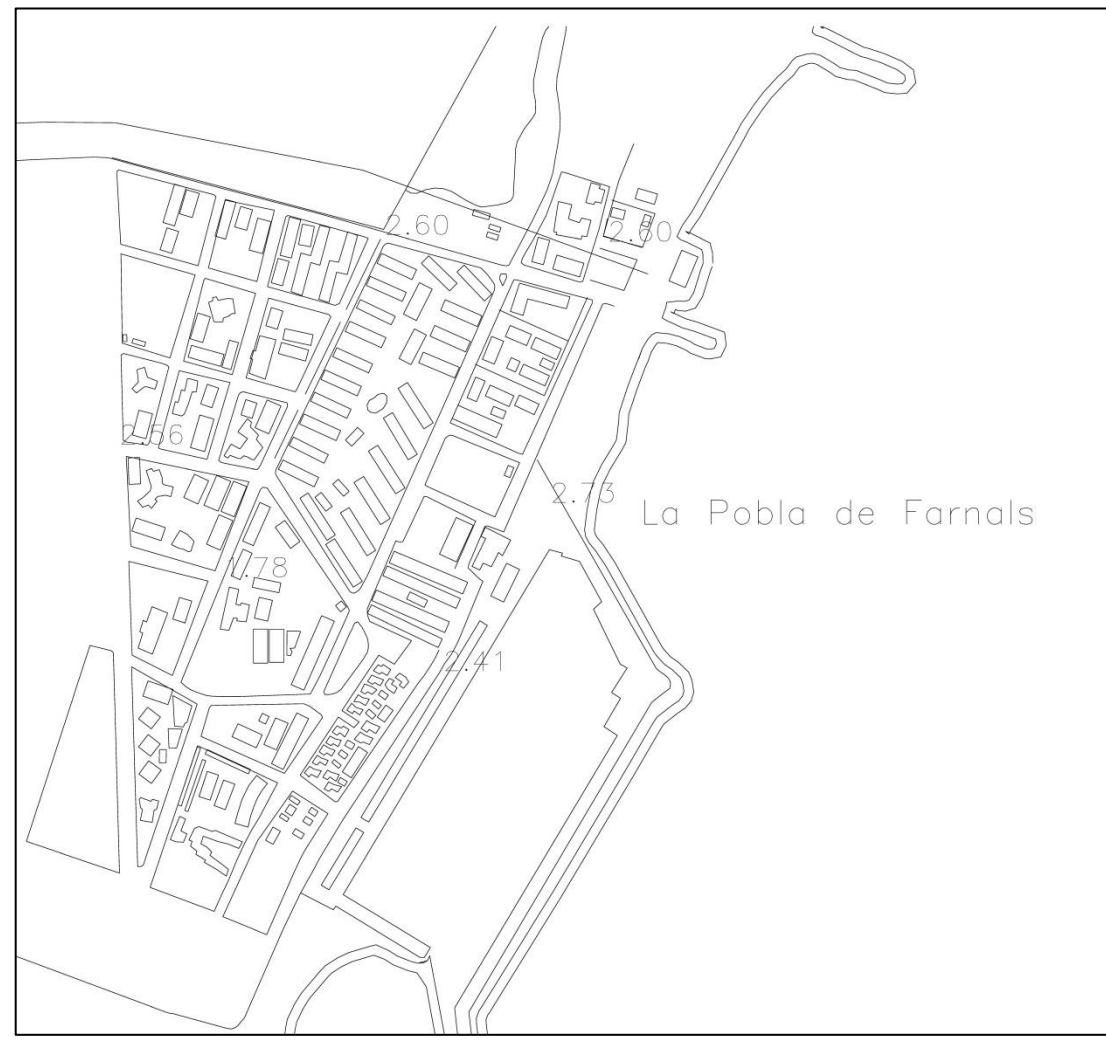

El restaurante se encuentra situado en el municipio de La Pobla de Farnals, provincia de Valencia. El local está situado en la Avda/Neptuno, Complejo Sabas, nº 19



Cambio de uso de local comercial para apertura de una Cafetería-Restaurante. Levantamiento de planos y diseño interior. Presentación de referentes y mobiliario representativo.

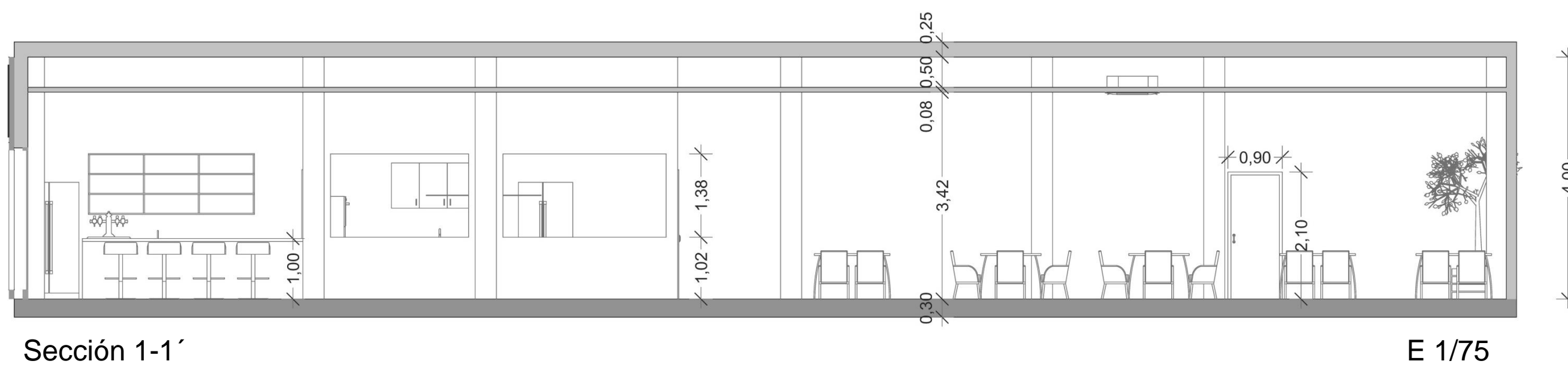

Sección 1-1'

E 1/75

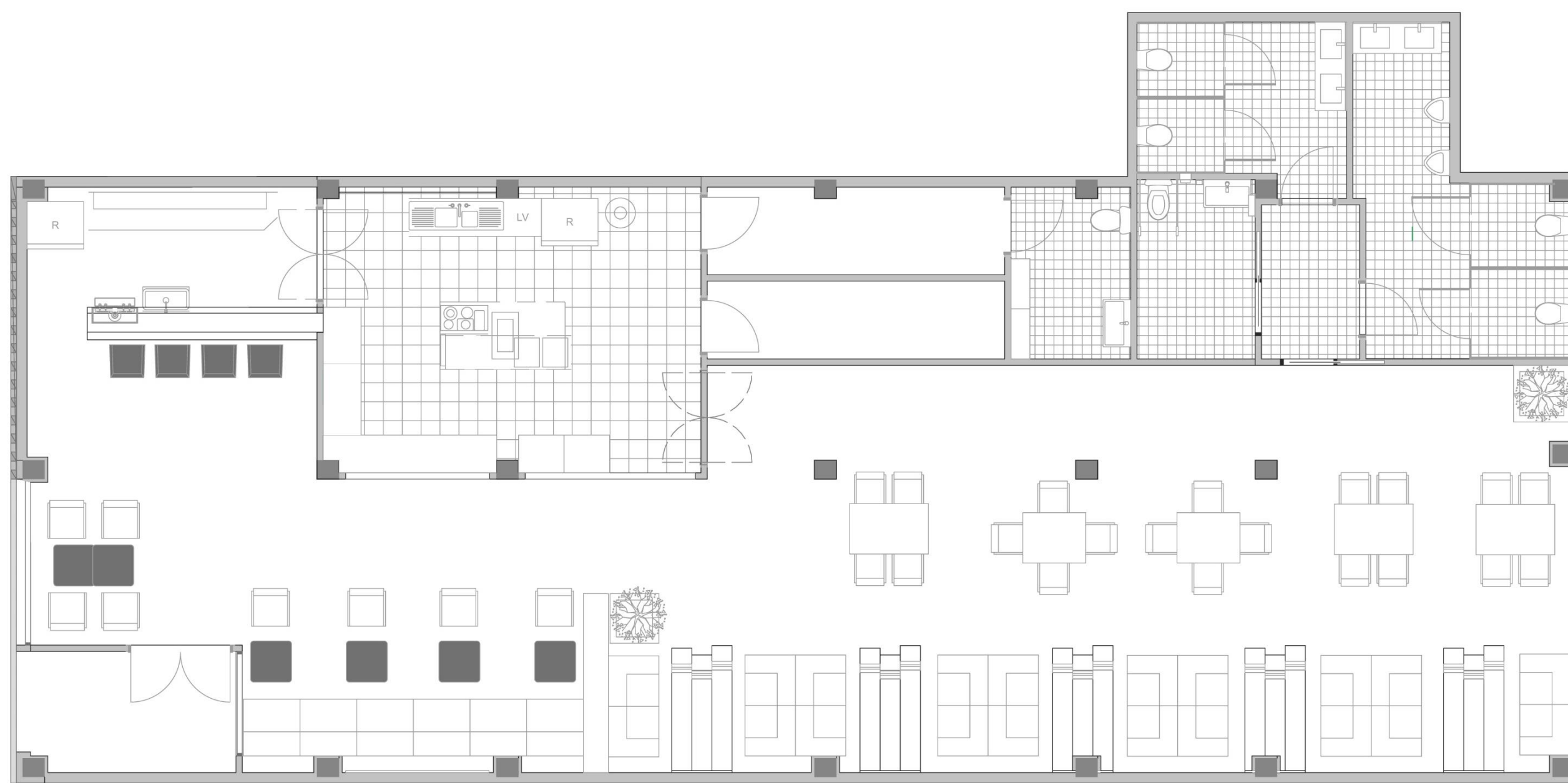

Planta

E 1/75

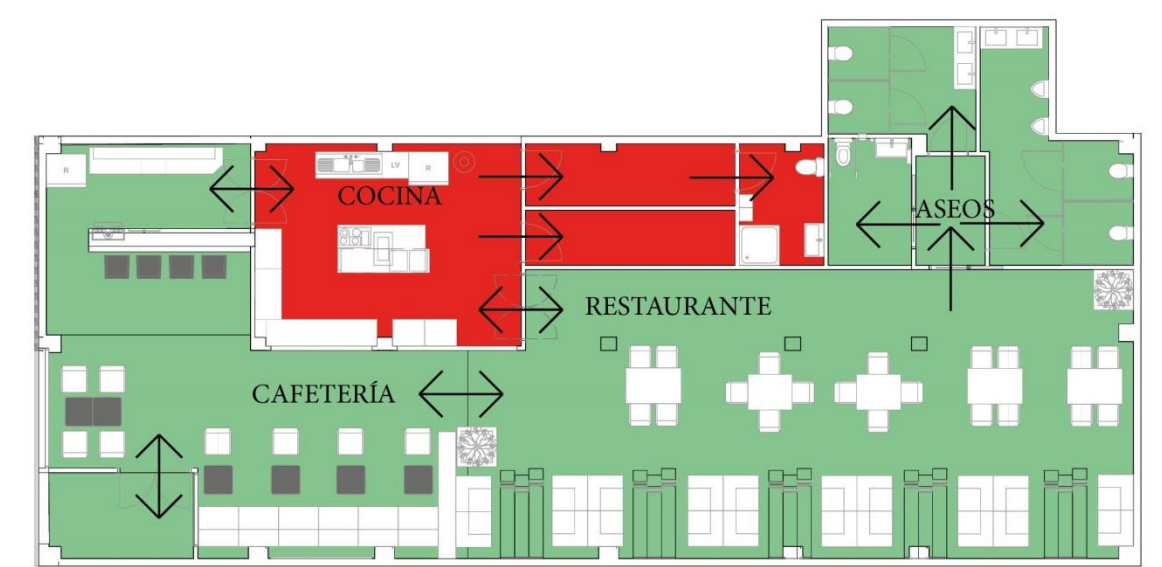

Diagramación. Zona Pública Y Privada



Sección 2-2'

E 1/75

Referentes

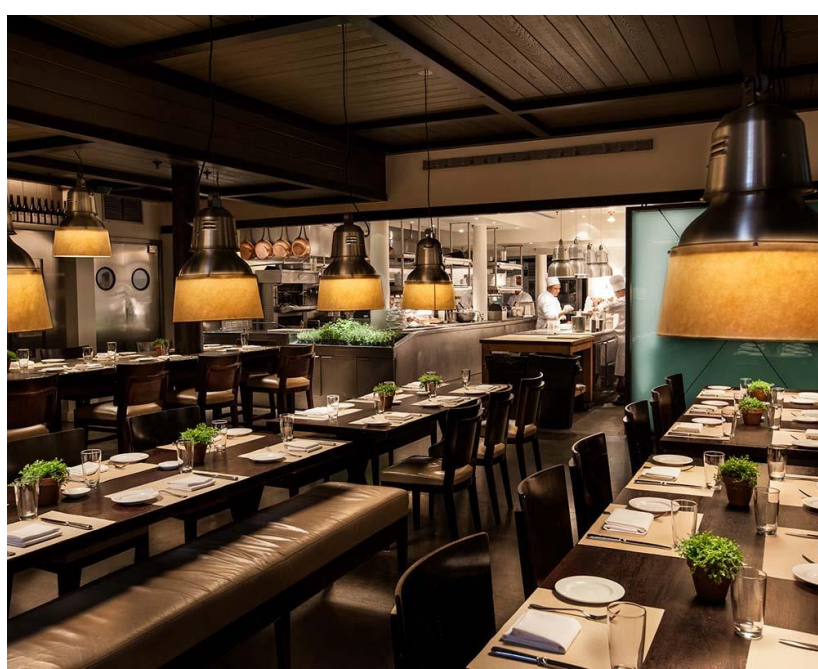

Mercer Kitchen, New York



Macadamia, Madrid

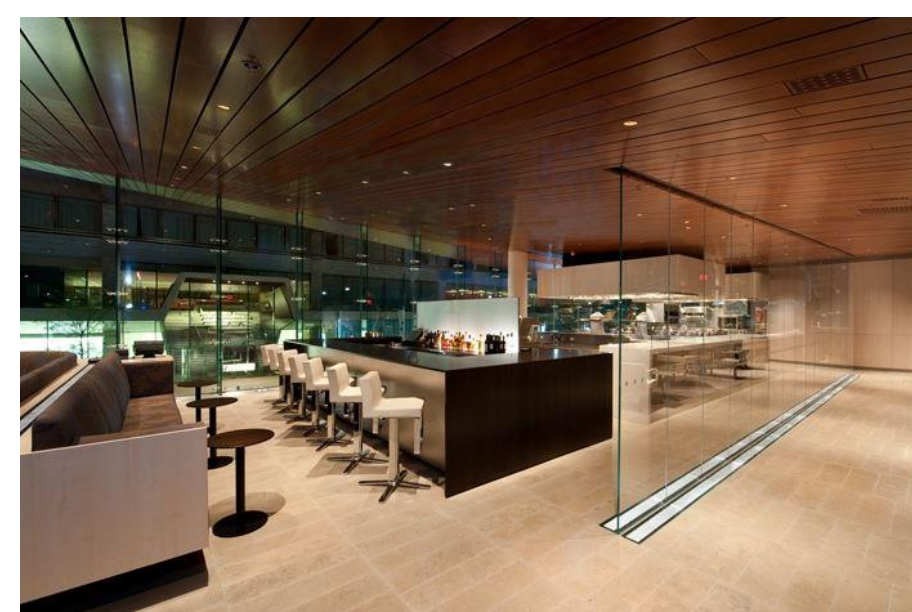
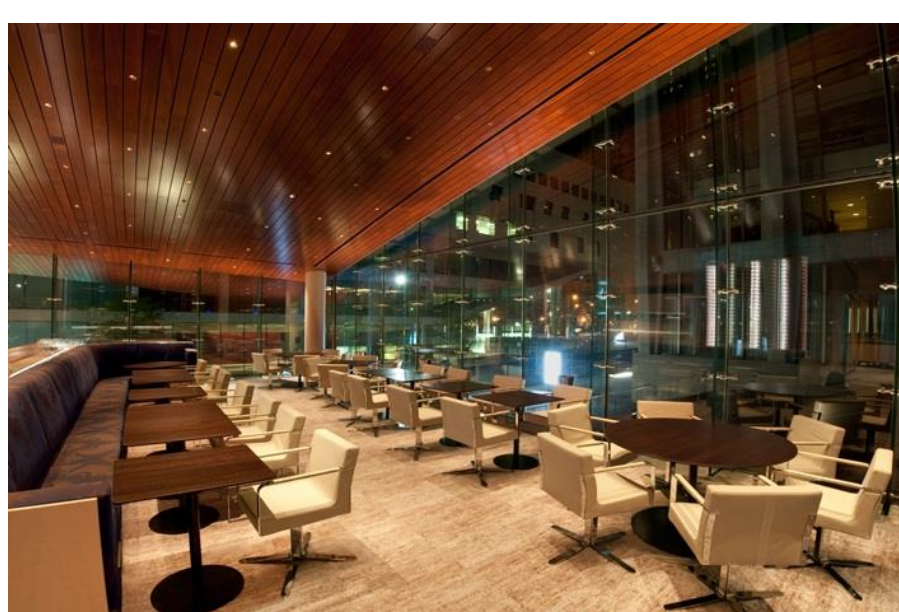

Lincoln Center Ristorante, Nueva York

Mobiliario



Mesa MDF. Convito. Elena Federico



Stones. La Cividina. Fulvio Bulfoni



Mesa Slitz. Skandiform. Mattias Ljunggren



Silla Grace. Poliform. Emmanuel Gallina