

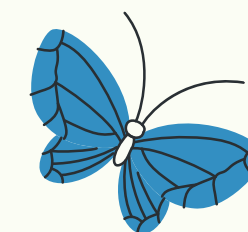

# BIBLIOTECA DE INFORMÀTICA Y DOCUMENTACIÓ

## ENRIC VALOR



**CURSO 2023-2024**

**UPV**

# CONTENIDOS

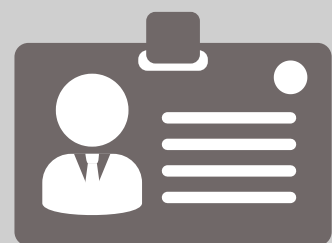

**Identificación personal**

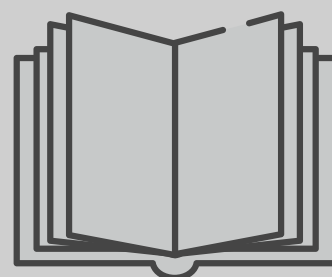

**La Biblioteca de Informática:** espacios y colecciones



**Servicios:** préstamo, reservas, renovaciones, Mi Biblioteca, comunicaciones



**Información y formación**



**Conoce las bibliotecas UPV:** espacios, equipamientos y horarios



**PoliBuscador:** búsqueda y acceso a los documentos



**Recursos y ayudas:** biblioguías



**Contacto**

# IDENTIFICACIÓN PERSONAL

Para utilizar el **servicio de préstamo** es necesario identificarse con alguno de estos métodos:

- Aplicación miUPV: aplicación para llevar siempre el carné en tu móvil
- Carné UPV
- DNI

Para acceder a los **servicios en línea de la biblioteca** (reservas, Mi biblioteca, etc.) hay que identificarse con las credenciales de la UPV:

- Identificación en PoliBuscador
- Cuenta de usuario UPV



Alumnado	Personal	Personas externas
DNI* <input type="text"/>	DNI* <input type="text"/>	ID* <input type="text"/>
PIN* <input type="text"/>	Clave UPVnet* <input type="text"/>	Clave* <input type="text"/>
<input type="button" value="Entrar"/>	<input type="button" value="Entrar"/>	<input type="button" value="Entrar"/>

Para consultar los recursos electrónicos suscritos por la biblioteca desde casa, es necesaria una conexión VPN



# CONOCE LAS BIBLIOTECAS UPV



Accede a cualquiera de las **salas**, espacios de **estudio** en **grupo** o zonas de **descanso** de las **bibliotecas UPV**





# ESPACIOS Y EQUIPAMIENTOS

## Bibliotecas



Consulta la ubicación, horarios y datos de contacto de las 11 bibliotecas de la UPV

## Espacios de estudio



Espacios de estudio y trabajo  
**Cabinas de estudio en grupo:**  
cuáles puedo reservar y cómo

## Equipamiento



**Ordenadores** en las bibliotecas  
Préstamo de ordenadores portátiles  
(Central, Gandía y Alcoy)

## Dispositivos



**Consulta** en tu biblioteca la disponibilidad de auriculares, ratones, calculadoras, escáner, impresoras, etc.



# HORARIOS

## **BIBLIOTECA CENTRAL**

**De lunes a viernes:**

**8:00 a 21:00**

**Sábados, domingos y**

**festivos:**

**8:30 a 20:45**

Horarios especiales en  
periodos de exámenes

## **BIBLIOTECAS DE CENTRO**

**De lunes a viernes: 8:00 a 21:00**



# BIBLIOTECA DE INFORMÁTICA



**1H** Planta baja del  
**Edificio Multiusos de Informática**



# Sala de estudio

198 puestos electrificados (2 adaptados)



Wifi

# Zona de ordenadores



1 escáner

# 4 Cabinas de estudio



Reservables  
4 horas

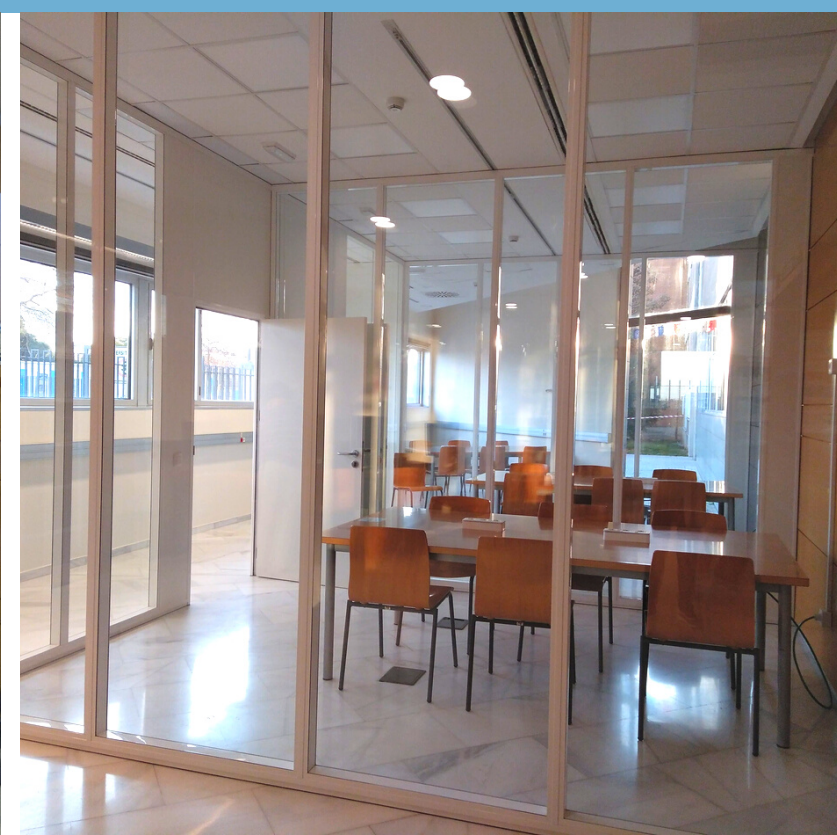

# Zona de descanso



Colección de cómics



# COLECCIONES



Puedes sugerir a la biblioteca la compra de nuevos títulos

**Bibliografía recomendada**

 Historia de la informática

Libros de idiomas

Películas

Literatura y cómics

 Ciencia Ficción

Lotes temáticos de otras bibliotecas

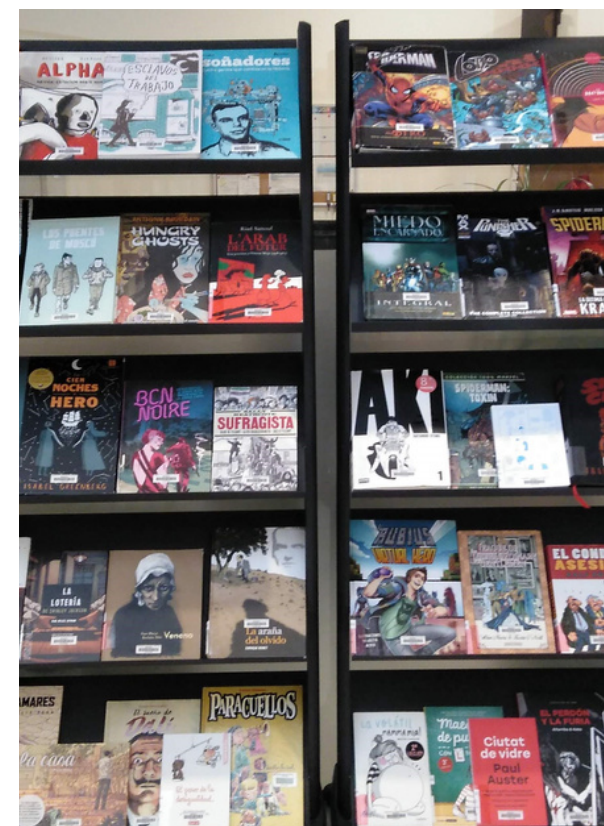



# COLECCIONES ELECTRÓNICAS

- Libros electrónicos
- Revistas electrónicas
- Trabajos académicos
- Tesis
- Artículos
- Actas de congresos
- Recursos web
- Vídeos
- Prensa

## ESPECIALIZADAS EN INFORMÁTICA





# POLIBUSCADOR

<https://polibuscador.upv.es>

**Buscador** de **recursos** físicos y electrónicos de la UPV

Acceso a los servicios

**personalizados:** Mi Biblioteca, reservas, favoritos, alertas...

Acceso a las **bases de datos**



Cómo utilizar PoliBuscador:  
[Biblioguía de PoliBuscador](#)

# ACCESO A LOS DOCUMENTOS

## LOCALIZAR UN LIBRO EN LA ESTANTERÍA

Ver la información del ejemplar y anotar la Signatura

## ACCEDER A UN RECURSO ELECTRÓNICO

- Seleccionar el enlace para ver online
- Desde fuera de la UPV: conexión VPN

### En la estantería

LIBRO  
**Storytelling con datos : ejemplos prácticos**  
Knaflic, Cole Nussbaumer | Madrid : Anaya Multimedia | cop. 2021  
📖 Disponible en Biblioteca de Informática Sala >

#### LOCALIZACIÓN DE LOS EJEMPLARES

Bib. Informática  
En fondos, Sala  
(1 copia, 1 disponible, 0 solicitudes)

Ejemplar en su sitio **N 4-70/00258**  
Préstamo 15 días

### En línea

LIBRO  
**Storytelling with data : a data visualization guide for business professionals**  
Knaflic, Cole Nussbaumer, author. | Hoboken, New Jersey : Wiley | 1st edition | 2015 | ©2015  
[Acceso en línea](#) >

Ver Online	
Texto completo disponible	
Ebook Central Perpetual, DDA and Subscription Titles Modelo de acceso Usuarios simultáneos ilimitados ■ Accede a este recurso desde fuera de la UPV a través de la VPN o utilizando el Servicio de Identidad de Recursos de Rediris	MOSTRAR LICENCIA
O'Reilly for Higher Education (antes Safari) ■ Para poder acceder al contenido de esta base de datos hay que pulsar "Institution not listed?" y poner el correo de la UPV Accede a este recurso desde fuera de la UPV creándote una cuenta en esta base de datos, sin necesidad de utilizar VPN	MOSTRAR LICENCIA
Wiley Online Library - AutoHoldings Books ■ Accede a este recurso desde fuera de la UPV a través de la VPN o utilizando el Servicio de Identidad de Recursos de Rediris (SIR)	MOSTRAR LICENCIA



# SERVICIOS

## PRÉSTAMO DE DOCUMENTOS

- Normativa y condiciones de préstamo
- Ver información sobre **ubicación** y **disponibilidad** en el registro completo de PoliBuscador
  - Para ver el periodo de préstamo hay que estar **identificado**
  - Los libros ubicados en **departamentos** no se prestan
- El préstamo se realiza en los **mostradores** de las bibliotecas o en las **máquinas de auto-préstamo** (Biblioteca Central y Biblioteca de Diseño)
- Hay que **devolver** los documentos en la misma biblioteca en la que se hayan tomado en préstamo



### Préstamo normal (libros)

**15 días**

Renovable hasta 4 meses

### Préstamo reducido (películas)

**7 días**

Renovable hasta 2 meses

**Hasta 30 documentos**

# SERVICIOS

## RESERVA DE DOCUMENTOS

- Condiciones para la reserva de documentos

- Para reservar un documento hay que estar **identificado**
- Elige la **biblioteca de recogida**
- Espera a recibir el **mensaje** de la biblioteca para acudir a recoger el documento reservado
- Fíjate en la **fecha tope** que tienes para recogerlo



## RENOVACIÓN DEL PRÉSTAMO

- Los documentos que tengamos en préstamo se **auto-renovarán** siempre que:
  - No hayan sido solicitados por otros usuarios
  - No tengamos préstamos pendientes de devolución
  - No estemos bloqueados (por préstamos vencidos o devueltos con retraso)
  - No se haya excedido el plazo máximo de renovación (4/2 meses)



# SERVICIOS

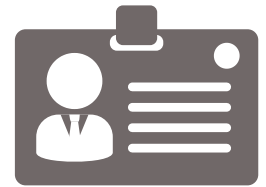

## MI BIBLIOTECA

- Si estás identificado en PoliBuscador, desde [Mi Biblioteca](#) podrás ver y gestionar tus préstamos, solicitudes, etc.



## COMUNICACIONES DE LA BIBLIOTECA

- **Resumen de circulación:** el día **2** de cada mes, recibirás un mensaje con la información de tus préstamos en esa fecha concreta
- **Aviso de devolución:** si documento no puede ser auto-renovado, recibirás un aviso dos días antes de la finalización del plazo de préstamo
- **Reservas:** cuando se te adjudique un documento que hayas reservado, recibirás un mensaje indicando el lugar de recogida y la fecha máxima hasta la que puedes recogerlo



# RECURSOS Y AYUDAS



UNIVERSITAT  
POLITÈCNICA  
DE VALÈNCIA  
Servicio de Biblioteca y  
Documentación Científica

## BIBLIOGUÍAS

### Guías generales de la biblioteca



CONOCE LAS  
BIBLIOTECAS



COLECCIONES

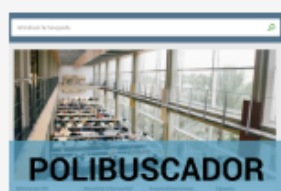

POLIBUSCADOR



GUÍAS  
TEMÁTICAS



GUÍAS DE USO DE  
RECURSOS-E

### Guías de apoyo al aprendizaje y la investigación



RECURSOS PARA EL  
TFG/TFM



CITAS Y REFERENCIAS  
BIBLIOGRÁFICAS



APOYO A LA  
INVESTIGACIÓN



CIENCIA ABIERTA



PATENTES Y MARCAS

## BIBLIOGUÍAS TEMÁTICAS

Selección de **recursos**  
especializados  
y **materiales** de **ayuda**  
elaborados por la biblioteca

[Biblioguía temática de Informática](#)

[Biblioguía temática de Ciencia de Datos](#)



# RECURSOS Y AYUDAS

## PARA LOS TRABAJOS ACADÉMICOS



Cómo buscar, evaluar y organizar la información  
Redacción y defensa del trabajo  
Cómo evitar el plagio  
Propiedad intelectual  
Acceso abierto y licencias Creative Commons



Cómo citar  
Cómo elaborar la bibliografía  
Normas y estilos  
Gestores de referencias bibliográficas

zotero





# INFORMACIÓN Y FORMACIÓN



¿Tienes dudas?  
**Pregúntanos**

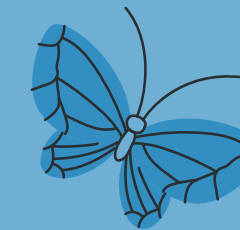

**Chat**

poli [Consulta]

**Cursos de formación**



Institut de Ciències  
de l'Educació



**<http://www.upv.es/bibliotecadeinformatica>**



# PARA ESTAR AL DÍA

**FACEBOOK**



**TWITTER**



**INSTAGRAM**



**NOTICIAS**





# NORMAS





UNIVERSITAT  
POLITÈCNICA  
DE VALÈNCIA

---

**BIBLIOTECA I DOCUMENTACIÓ CIENTÍFICA**

**UPV**

# **DATOS DE CONTACTO**

## **BIBLIOTECA DE INFORMÁTICA Y DOCUMENTACIÓN ENRIC VALOR**

Edificio Multiusos de Informática (1H)  
Camino de Vera s/n  
46022 Valencia

### **TELÉFONO**

963878130

### **CORREO ELECTRÓNICO**

[bibinformatica@bib.upv.es](mailto:bibinformatica@bib.upv.es)