

Un Lugar para la Infancia
Benaguasil t5 julio 2014

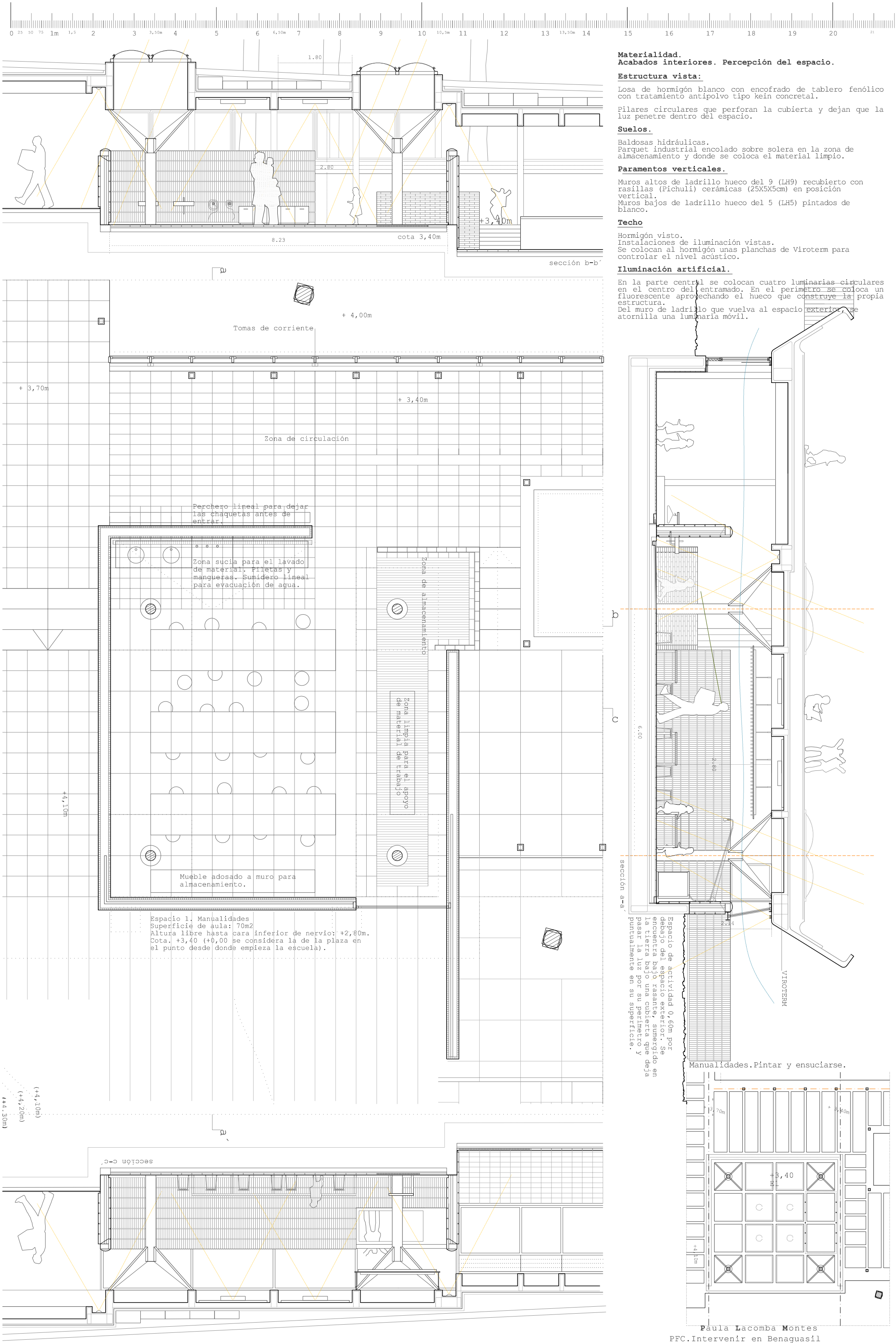
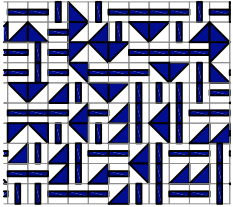

Materialidad.
Acabados interiores. Percepción del espacio.

Estructura vista:

Losa de hormigón blanco con encofrado de tablero fenólico con tratamiento antipolvo tipo kein concretal.

Pilares circulares que perforan la cubierta y dejan que la luz penetre dentro del espacio.

Suelos.

Baldosas hidráulicas.

Parquet industrial encolado sobre solera en la zona de almacenamiento y donde se coloca el material limpio.

Paramentos verticales.

Muros altos de ladrillo hueco del 9 (LH9) recubierto con rasillas (Pichuli) cerámicas (25X5X5cm) en posición vertical.
Muros bajos de ladrillo hueco del 5 (LH5) pintados de blanco.

Techo

Hormigón visto.

Instalaciones de iluminación vistas.

Se colocan al hormigón unas planchas de Viroterm para controlar el nivel acústico.

Iluminación artificial.

En la parte central se colocan cuatro luminarias circulares en el centro del entramado. En el perímetro se coloca un fluorescente aprovechando el hueco que construye la propia estructura.
Del muro de ladrillo que vuelva al espacio exterior se atornilla una luminaria móvil.

Espacio de actividad 0,60m por espacio que se encuentra bajo rasantes sumergido en la tierra bajo una cubierta que deja pasar la luz por su superficie y puntualmente en su superficie.

Manualidades. Pintar y ensuciarse.

Paula Lacomba Montes
PFC. Intervenir en Benaguasil