

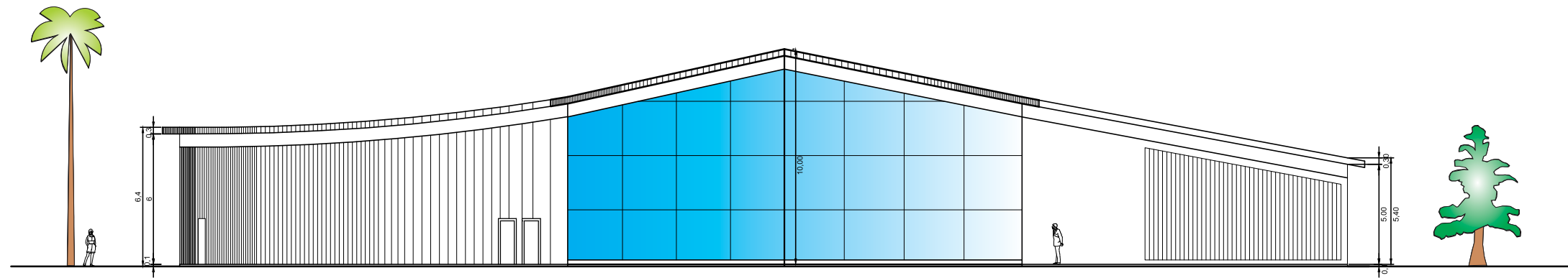

PLANTA DE IMPLANTACIÓN ESC. 1:500

 UNIVERSITAT POLITÈCNICA DE VALÈNCIA	Escuela: E. TÉCNICA SUPERIOR DE INGENIERÍA DE EDIFICACIÓN	Asignatura: TRABAJO DE FIN DE GRADO	01/11	
	Autora: Jéssica costa Araujo	Tutor: Luis Cortès Meseguer		
	Museo del Mármol y Granito de Cachoeiro de Itapemirim	Escalas: Indicadas	Fecha: 06 de Julio de 2015	





FACHADA NORTE ESC. 1:250

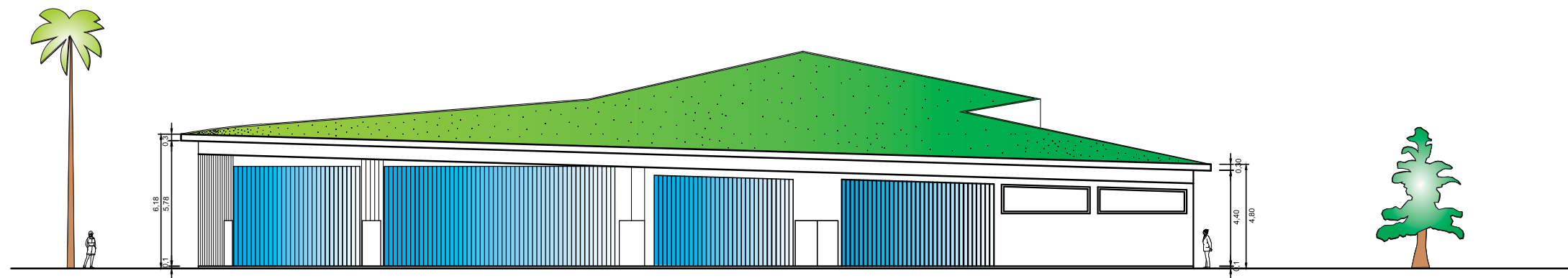

FACHADA SUL ESC. 1:250

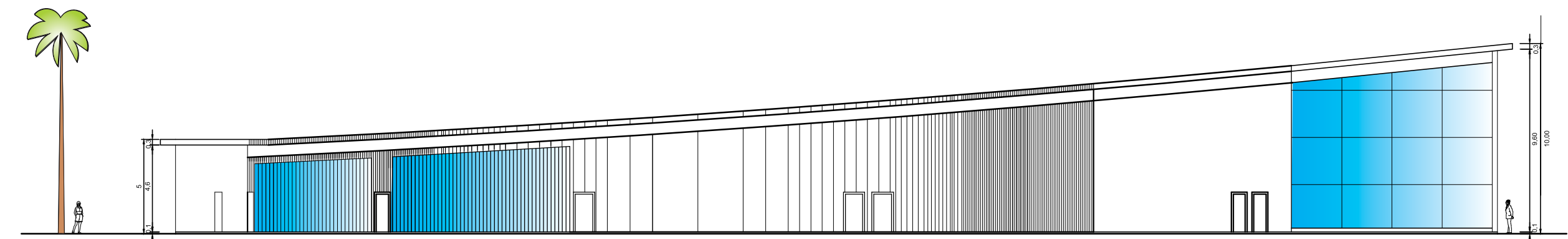

FACHADA OESTE ESC. 1:250

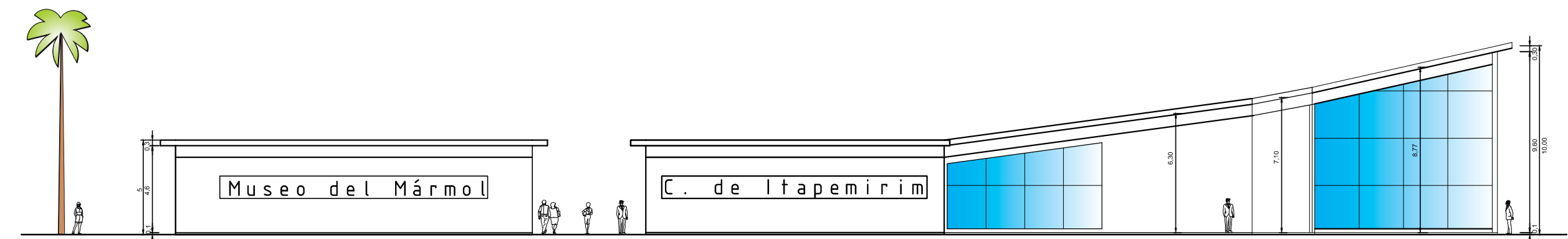

FACHADA ESTE ESC. 1:250

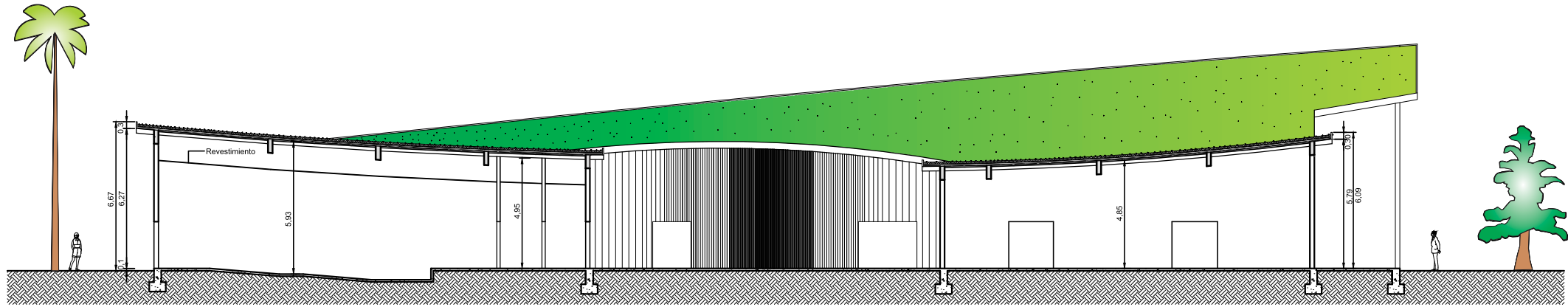

SECCIÓN AB ESC. 1:250

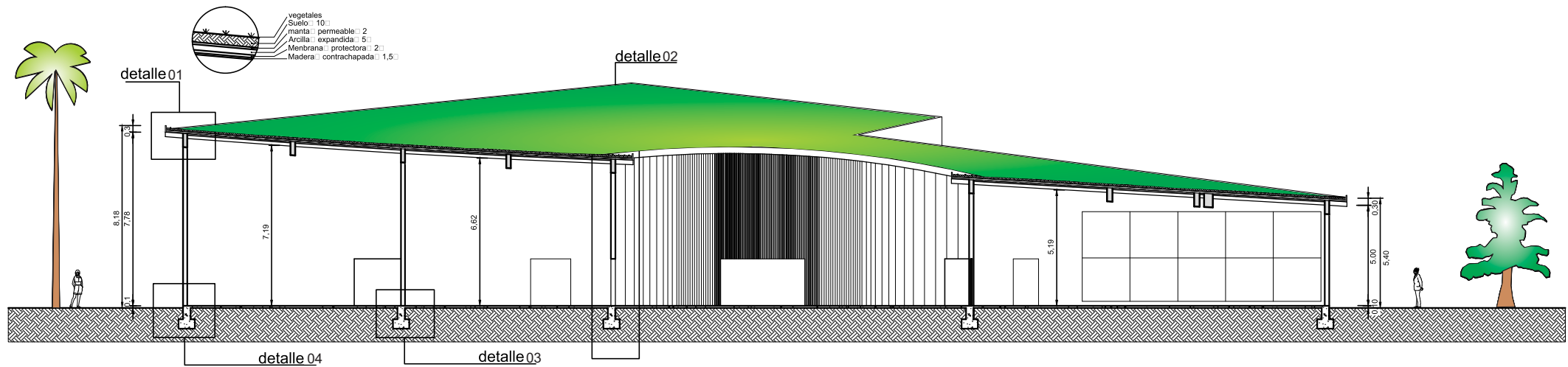

SECCIÓN CD ESC. 1:250

 UNIVERSITAT POLITECNICA DE VALENCIA	Escuela:	E. TÉCNICA SUPERIOR DE INGENIERÍA DE EDIFICACIÓN	Asignatura:	TRABAJO DE FIN DE GRADO	04/11
	Autora:	Jéssica costa Araujo	Tutor:	Luis Cortès Meseguer	
	Museo del Mármol y Granito de Cachoeiro de Itapemirim		Escalas:	Indicadas	
			Fecha:	06 de Julio de 2015	

DISPOSICIÓN VIGAS Y PILARES ESC. 1:300

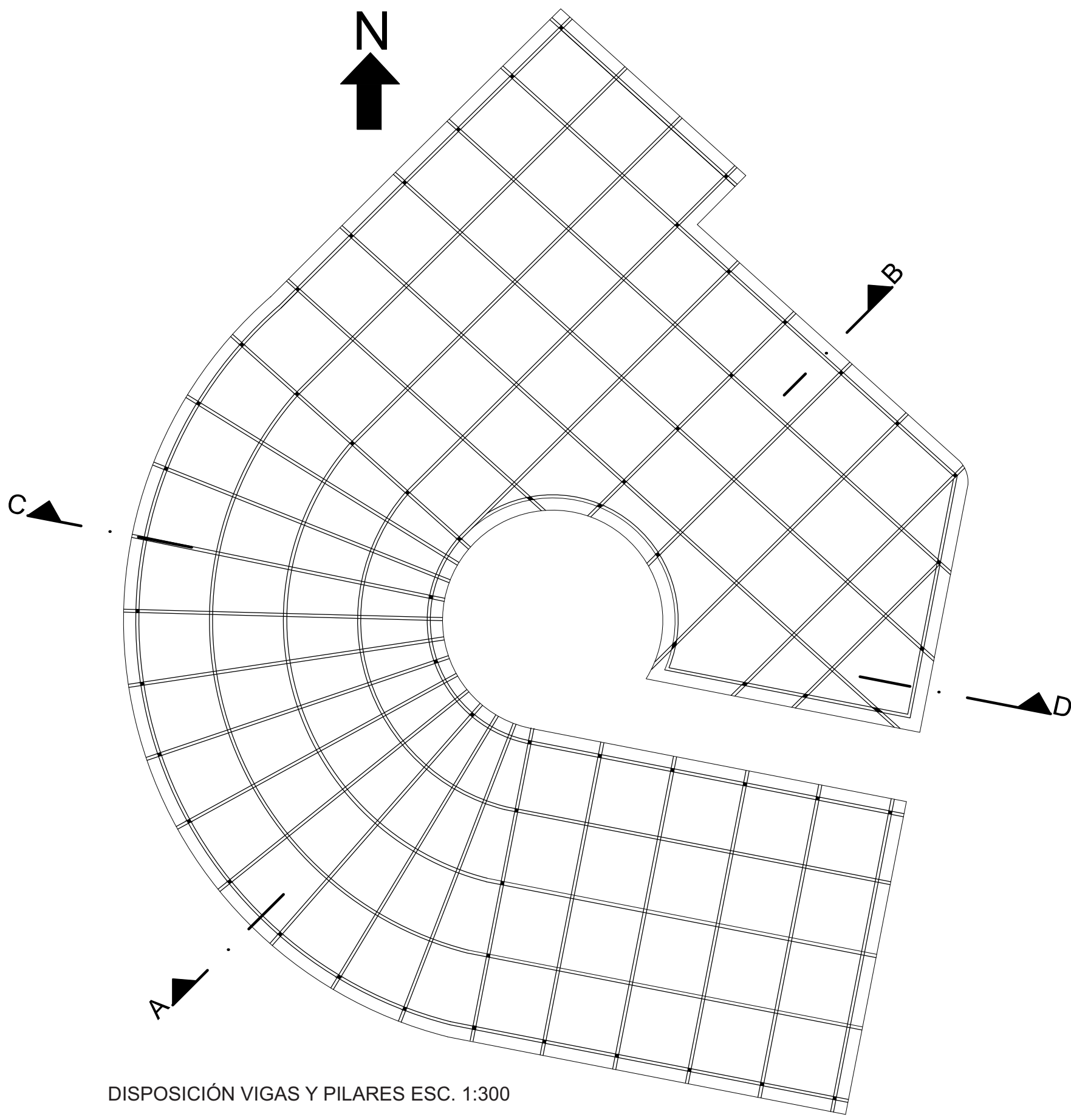

 UNIVERSITAT POLITÈCNICA DE VALÈNCIA	Escuela: <b>E. TÉCNICA SUPERIOR DE INGENIERÍA DE EDIFICACIÓN</b>	Asignatura: <b>TRABAJO DE FIN DE GRADO</b>	<b>05/11</b>
	Autora: <b>Jéssica costa Araujo</b>	Tutor: <b>Luis Cortés Meseguer</b>	
	<b>Museo del Mármol y Granito de Cachoeiro de Itapemirim</b>	Escalas: <b>Indicadas</b>	Fecha: <b>06 de Julio de 2015</b>



MALLA DE MADERA ESC. 1:300

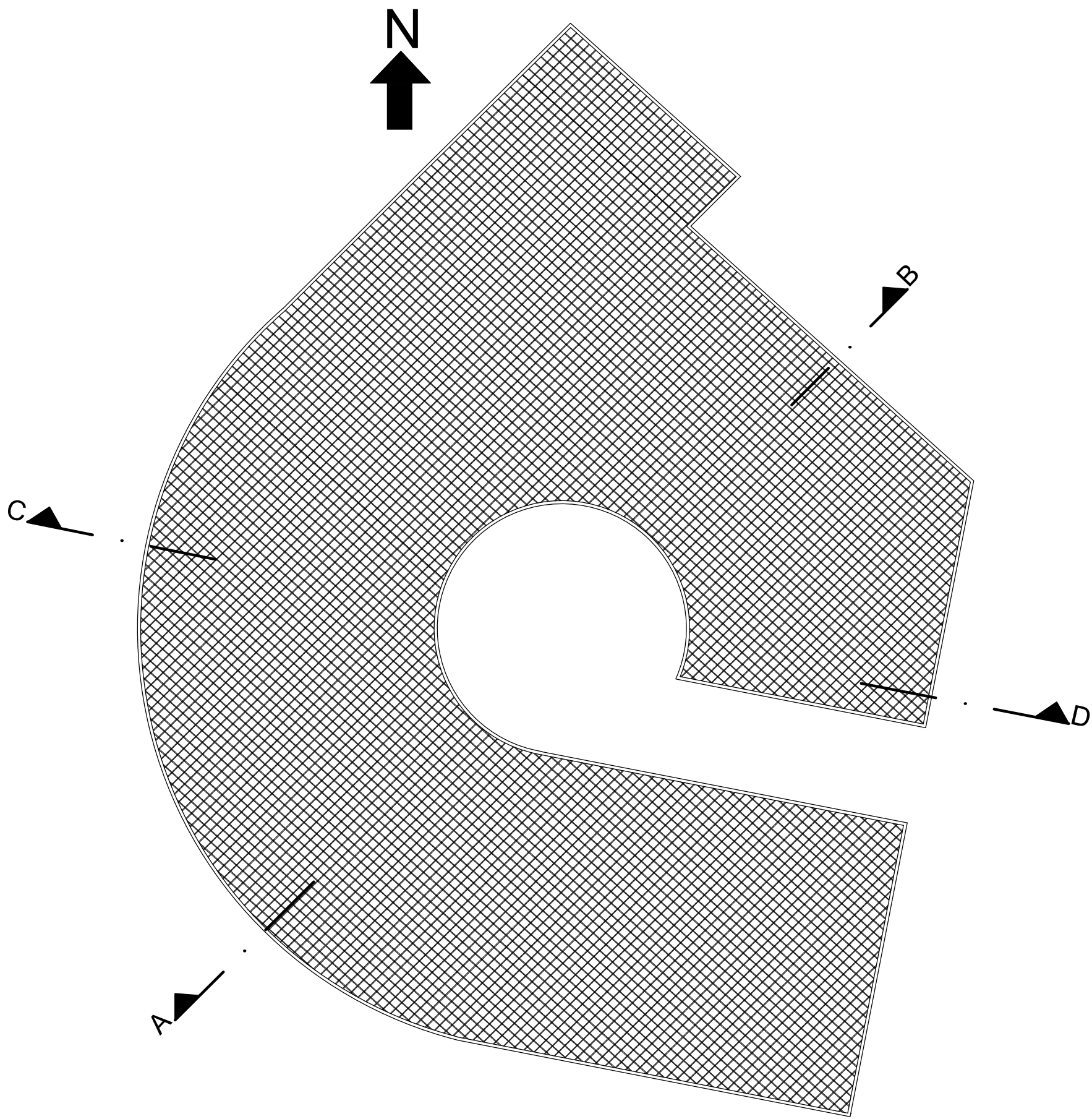

 UNIVERSITAT POLITÈCNICA DE VALÈNCIA	Escuela: E. TÉCNICA SUPERIOR DE INGENIERÍA DE EDIFICACIÓN	Asignatura: TRABAJO DE FIN DE GRADO	06/11	
	Autora: Jéssica costa Araujo	Tutor: Luis Cortés Meseguer		
	Museo del Mármol y Granito de Cachoeiro de Itapemirim	Escalas: Indicadas	Fecha: 06 de Julio de 2015	

DETALLE 1 ESC. 1:20

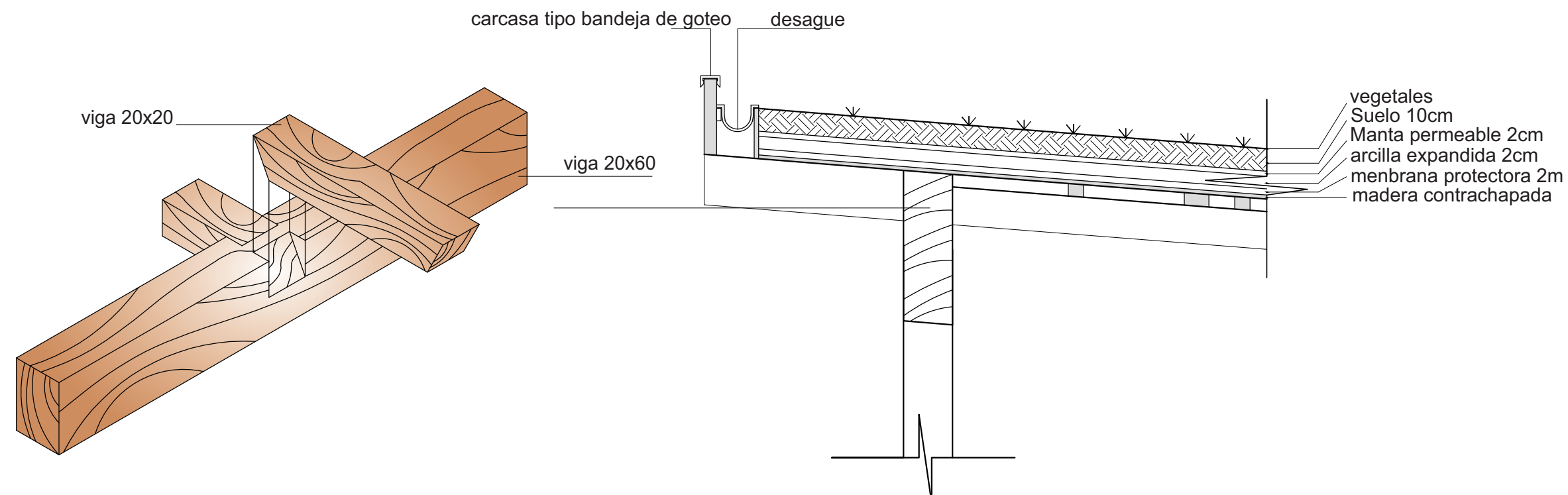

DETALLE 3 ESC. 1:20

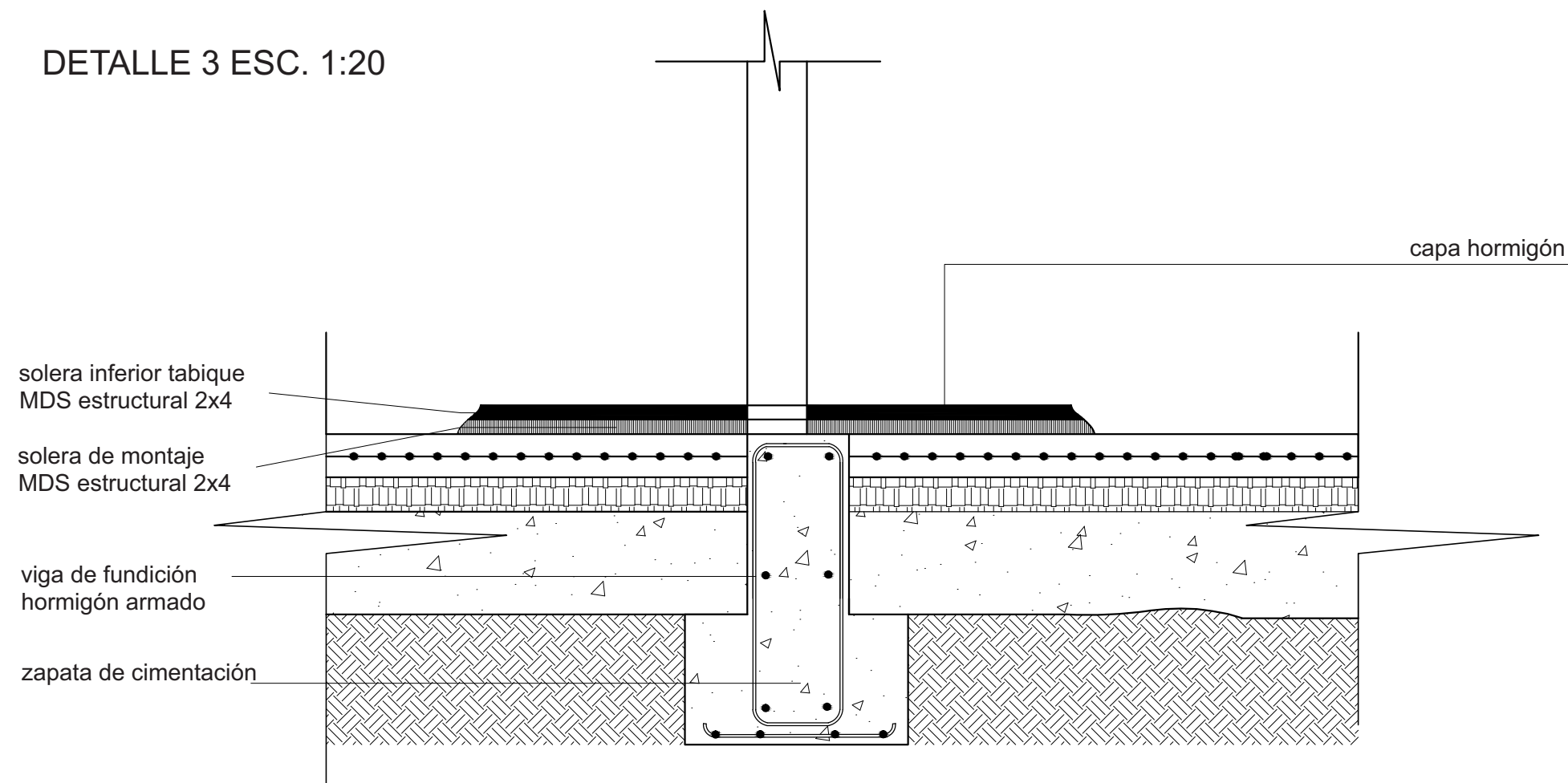

07/11	
Asignatura:	TRABAJO DE FIN DE GRADO
Tutor:	Luis Cortès Mesequer
Escalas:	Indicadas
Fecha:	06 de Julio de 2015

Escuela:	E. TÉCNICA SUPERIOR DE INGENIERÍA DE EDIFICACIÓN
Autora:	Jéssica costa Araujo
Museo del Mármol y Granito de Cachoeiro de Itapemirim	

DETALLE 2 ESC. 1:20

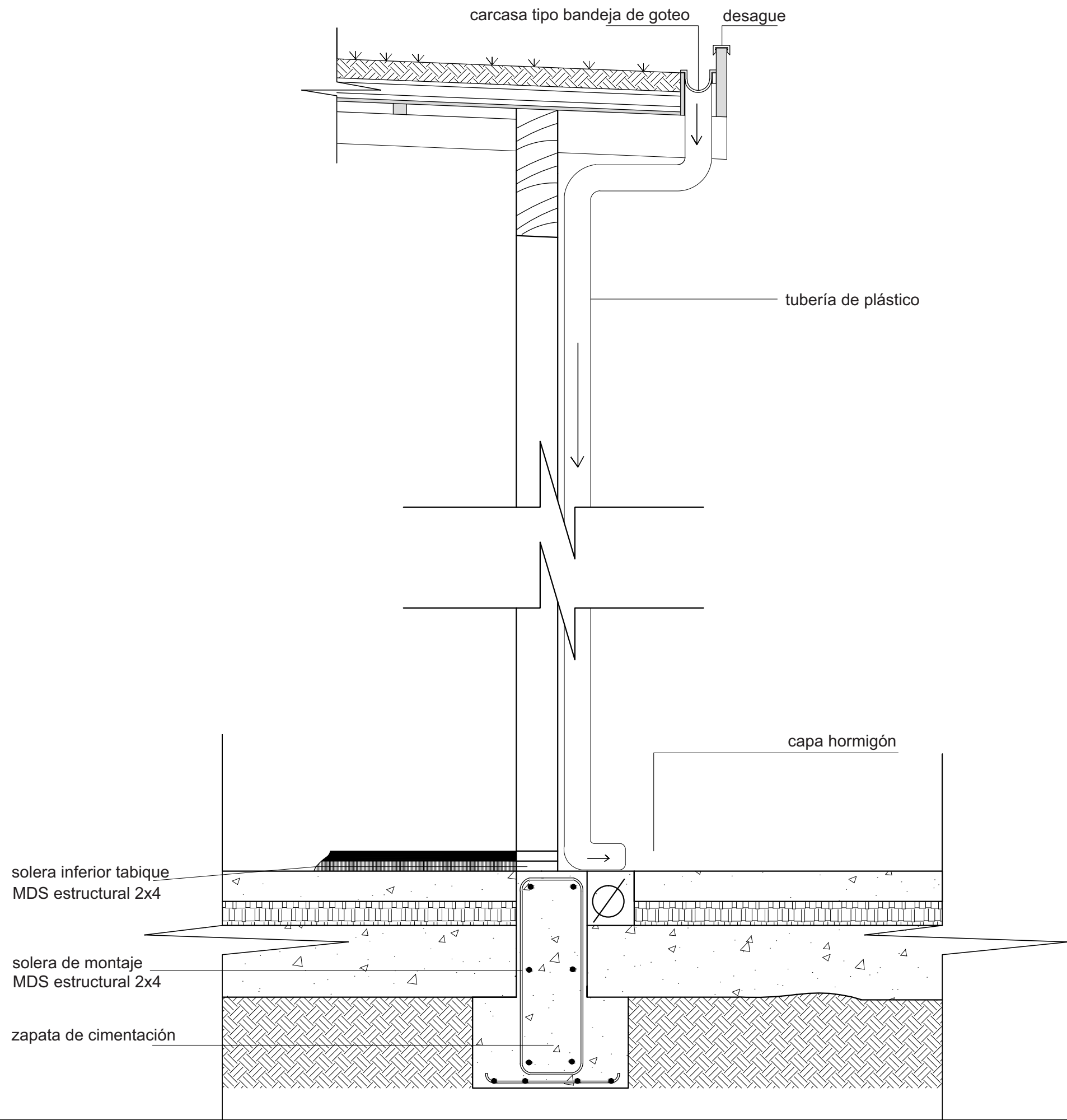

<div></div> <div>UNIVERSITAT POLITÈCNICA DE VALÈNCIA</div>	Escuela:	E. TÉCNICA SUPERIOR DE INGENIERÍA DE EDIFICACIÓN	Asignatura:	TRABAJO DE FIN DE GRADO	08/11
	Autora:	Jéssica costa Araujo	Tutor:	Luis Cortès Meseguer	
	Museo del Mármol y Granito de Cachoeiro de Itapemirim		Escalas:	Indicadas	
			Fecha:	06 de Julio de 2015	



DETALLE 4 ESC. 1:20

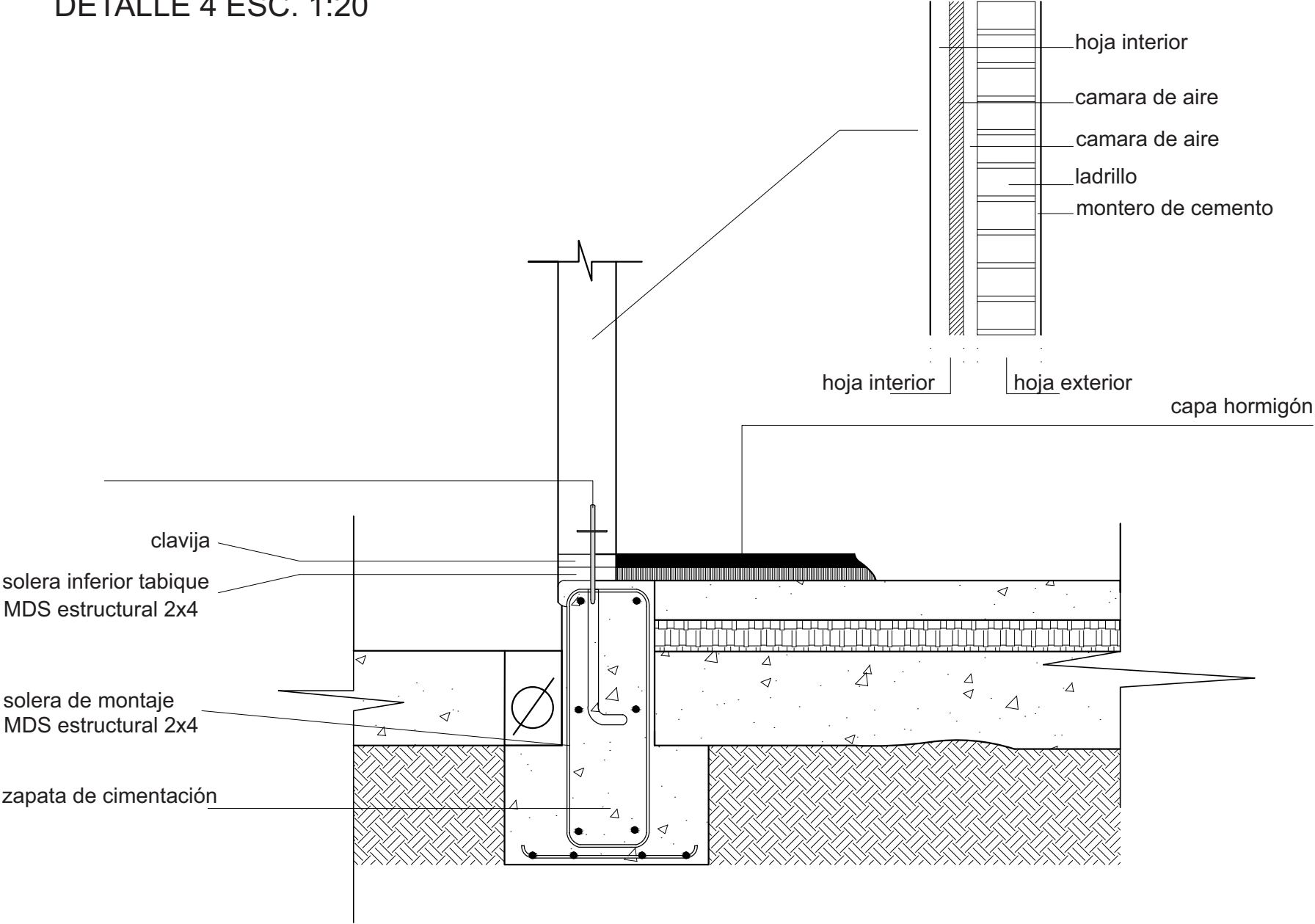

 UNIVERSITAT POLITÈCNICA DE VALÈNCIA	Escuela:	E. TÉCNICA SUPERIOR DE INGENIERÍA DE EDIFICACIÓN	Asignatura:	TRABAJO DE FIN DE GRADO	09/11	
	Autora:	Jéssica costa Araujo	Tutor:	Luis Cortès Meseguer		
	Museo del Mármol y Granito de Cachoeiro de Itapemirim			Escalas:	Indicadas	Fecha: 06 de Julio de 2015

MAQUETA ELECTRONICA:



Escuela:  
E. TÉCNICA SUPERIOR DE INGENIERÍA DE EDIFICACIÓN

Autora:  
Jéssica costa Araujo

Museo del Mármol y Granito de Cachoeiro de Itapemirim

Asignatura:  
TRABAJO DE FIN DE GRADO

Tutor:  
Luis Cortès Meseguer

Escalas:  
Indicadas



MAQUETA ELECTRONICA:



E. TÉCNICA SUPERIOR DE INGENIERÍA DE EDIFICACIÓN

Autora:  
Jéssica costa Araujo

Museo del Mármol y Granito de Cachoeiro de Itapemirim

Asignatura:  
TRABAJO DE FIN DE GRADO

Tutor:  
Luis Cortès Meseguer

Escalas:  
Indicadas