

1. barandilla de vidrio (30 mm).
2. travesaño metálico para sujeción de barandilla.
3. panel de linóleo (15mm).
4. subestructura de anclaje de barandilla y falso techo.
5. material elastómero.
6. estructura de sujección.
7. panel pladur de 15 mm.

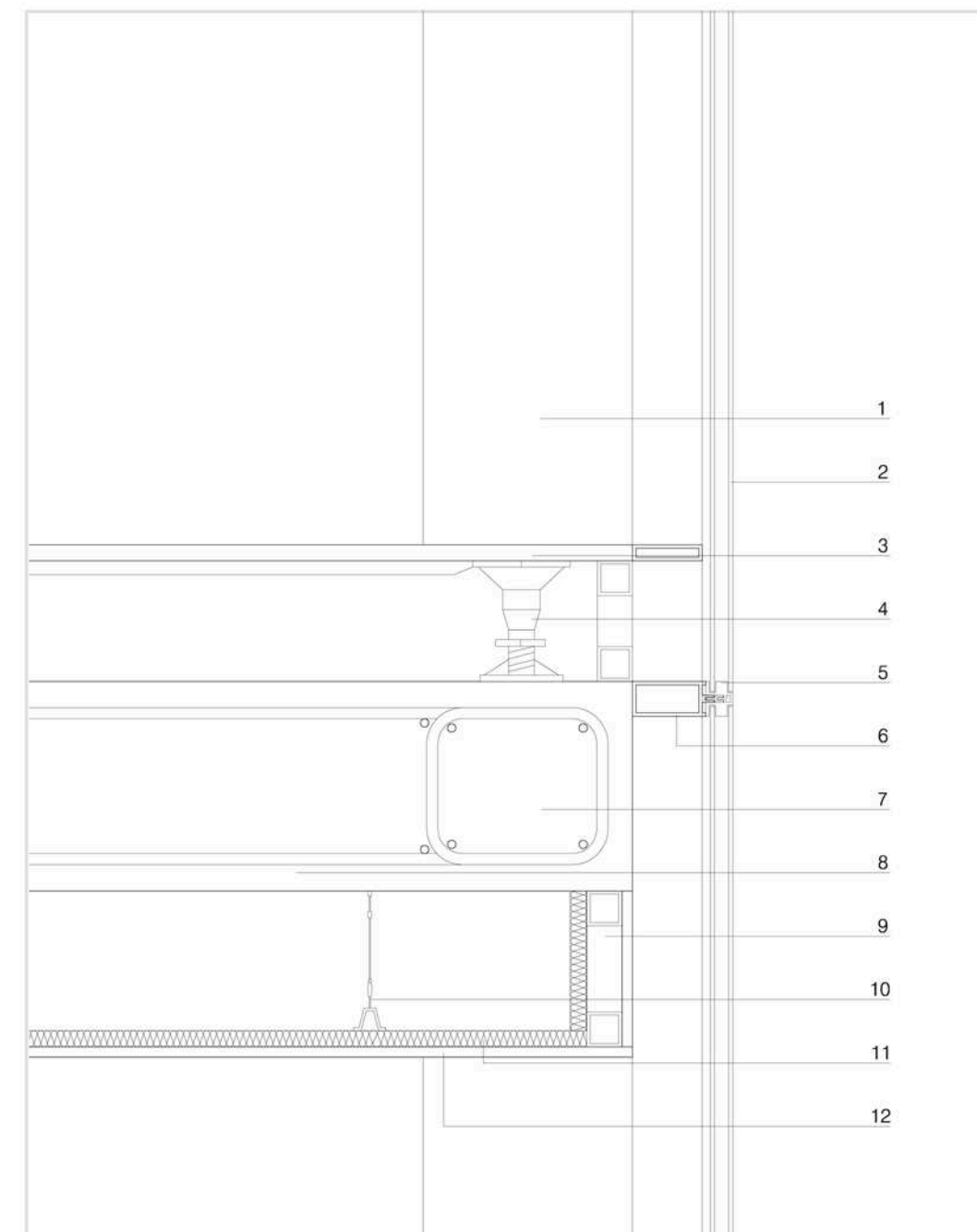

- |  |                                  |
|--|----------------------------------|
| 1. pilar metálico (HEB 300).                   | 7. zuncho perimetral de atado.   |
| 2. vidrio de doble seguridad fijo (6+10+6 mm). | 8. losa maciza HA-35 (e: 300mm). |
| 3. suelo técnico de 30 mm con cámara.          | 9. estructura de sujección.      |
| 4. plot regulable.                             | 10. sujección de falso techo.    |
| 5. carpintería de aluminio.                    | 11. aislamiento acústico.        |
|  | 12. falso techo.                 |