

Fachadas
Villa Morris
E. 1/100

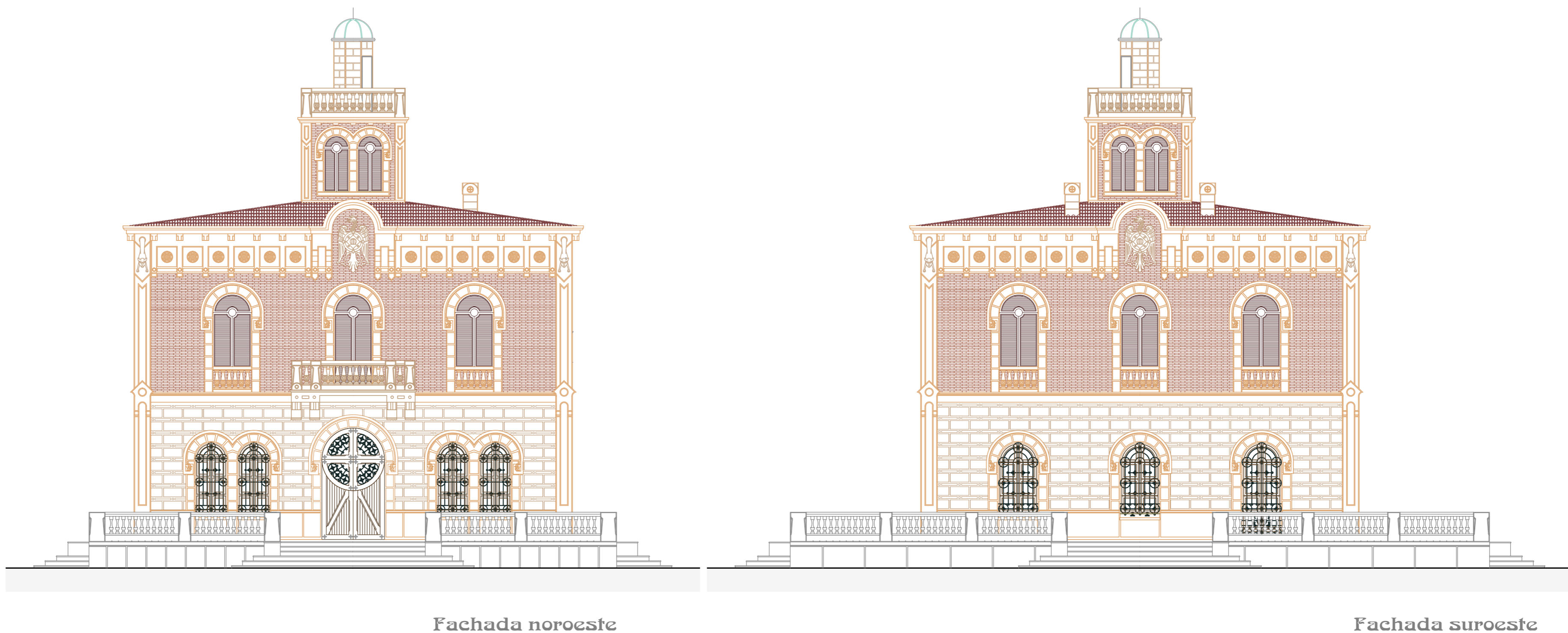

Fachada noroeste

Fachada suroeste

Sección Villa Morris.
Cambio de uso.
E. 1/100

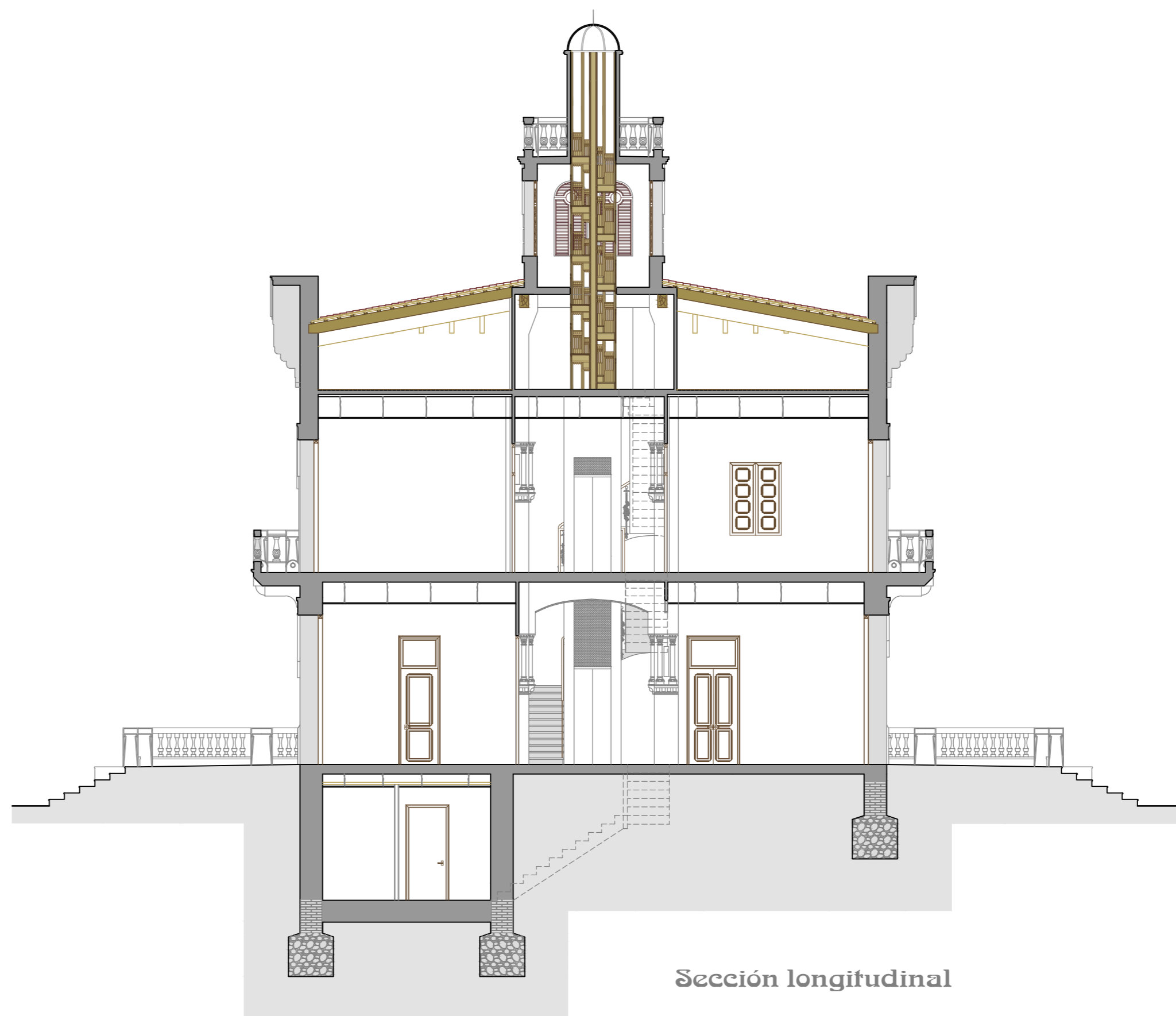
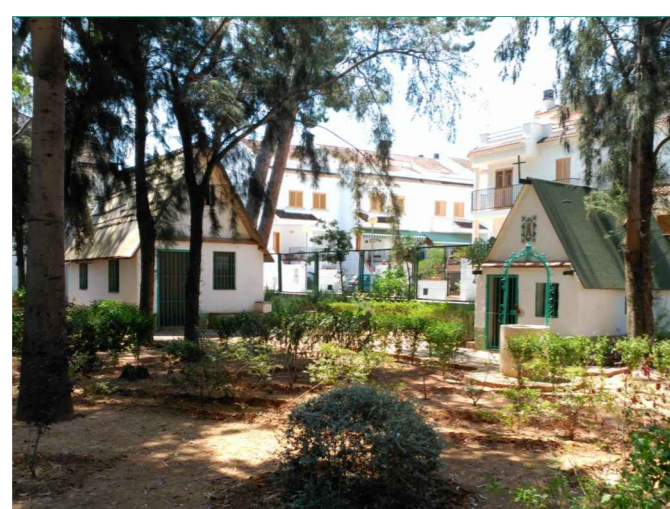

Sección longitudinal



Plantas Villa Morris
Hotel Rural
E. 1/100

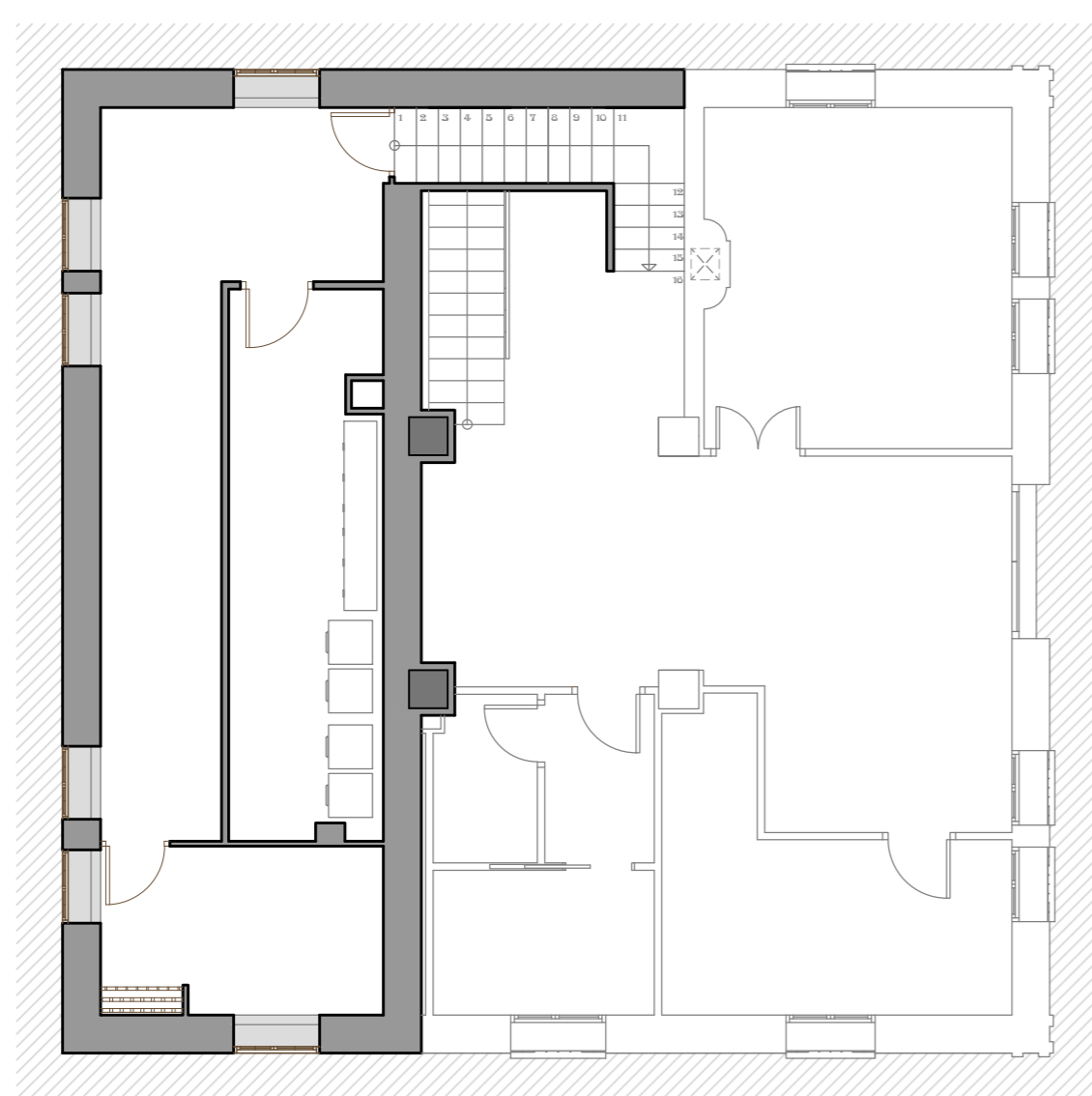

Planta Sótano

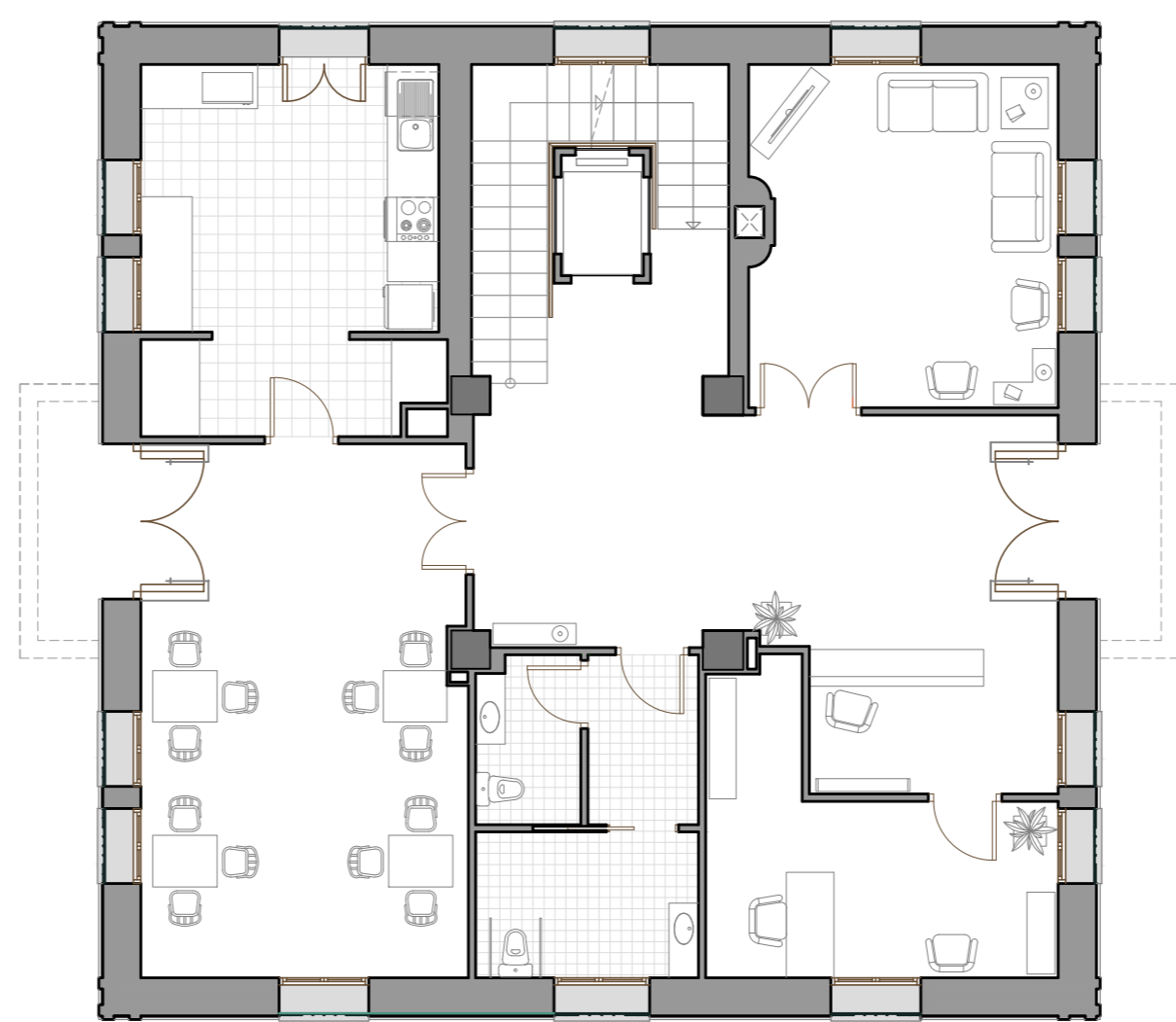

Planta Baja

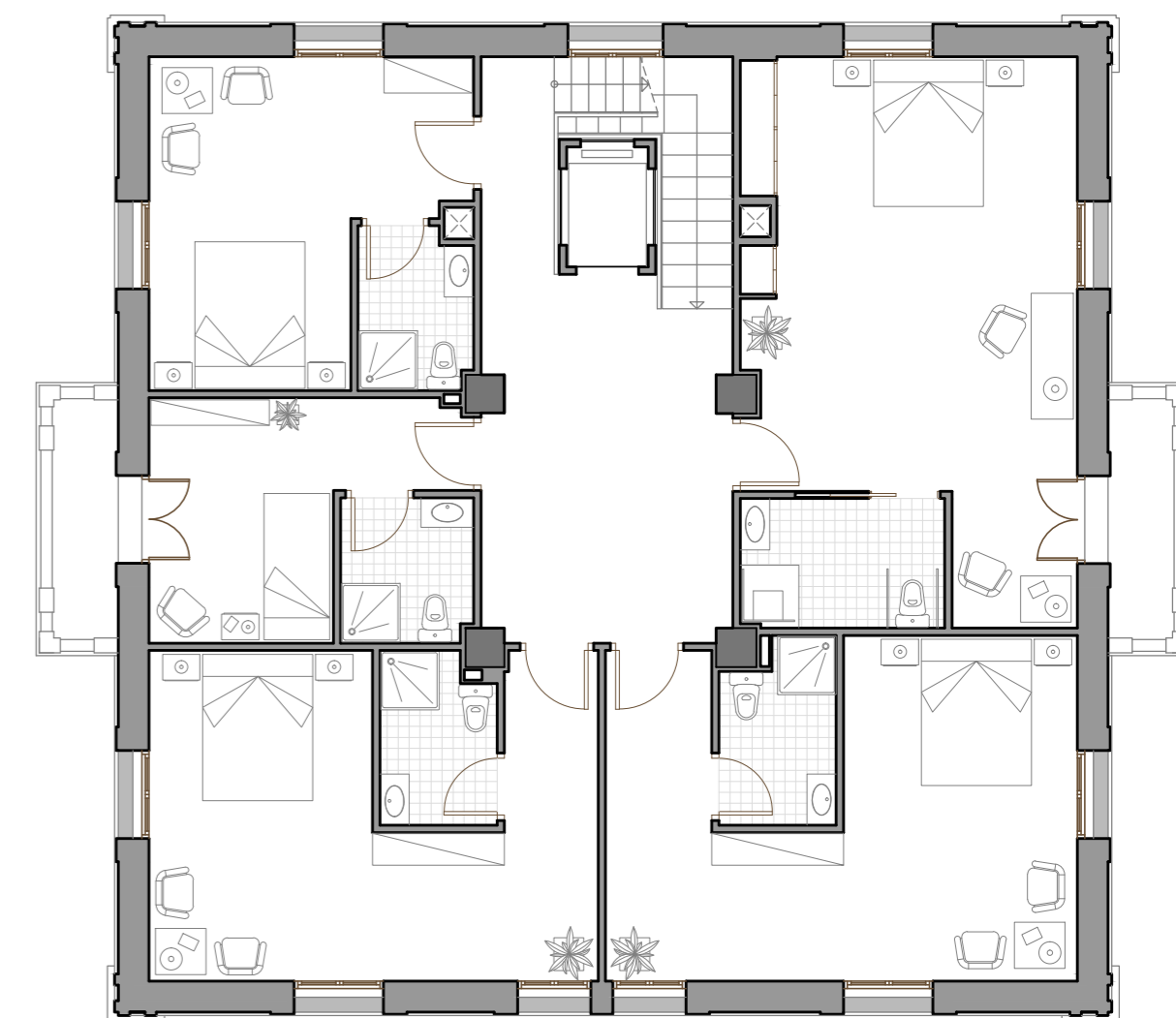

Planta Primera

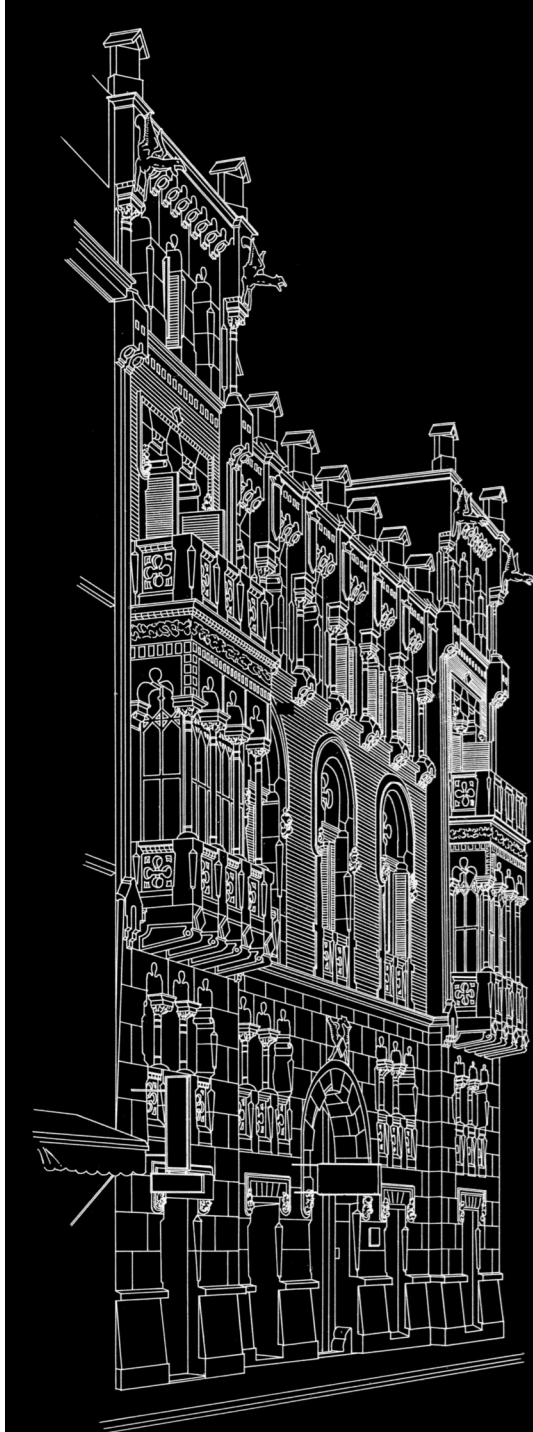

OBRA PROMOCIÓN PÚBLICA

VILLA MORRIS - 1898

VALENCIA

Calle del Pintor Francisco Lozano, Bétera (Valencia)

ALUMNA: Sandra Fernández Hervás

PROFESOR: Jorge Girbés Pérez

CAMBIO DE USO: La Villa también es conocida en el municipio de Bétera como la Masía de la Barraca.

Edificio diseñado para el comerciante británico Walter Morris Cooley.

Propuesta de cambio de uso de la Villa Morris a Hotel Rural.

