Trabajo Fin de Grado en Arquitectura Técnica

Modalidad de Proyecto de Construcción | Curso 2015-2016

Estudio Previo y Propuesta de Intervención de la Iglesia de Santiago de Benicalaf, Benavites (Valencia)

La Iglesia de Santiago de Benicalaf, construida en el siglo XVIII, se encuentra en el municipio de Benavites (Valencia). Localizada en mitad de la huerta perteneciente a la zona del desaparecido poblado de Benicalaf, en la intersección entre el camí Estret y el camí d'Uixó.

Cuenta con un alto valor cultural y paisajístico, siendo una de las únicas construcciones que quedan del antiguo poblado.

Se trata de una de las iglesias más antiguas de la zona de la Vall de Segó. Sin embargo, tiene un expediente incoado de declaración de Bien de Relevancia Local (BRL), desde 1982.

Se trata de una iglesia de estilo tradicional valenciano, del barroco más temprano, basada en la sencillez de su construcción.

De planta rectangular de nave única, con testero plano y huecos laterales entre los contrafuertes, abiertos mediante arcos de medio punto, destinados a albergar las capillas.

Cuenta con una cubierta a dos aguas de teja árabe, formada por tabiquillos conejeros, los cuales están soportados por la bóveda tabicada de cañón con lunetos que cubre la nave central, que se encuentra sobre los arcos fajones que apoyan en los contrafuertes.

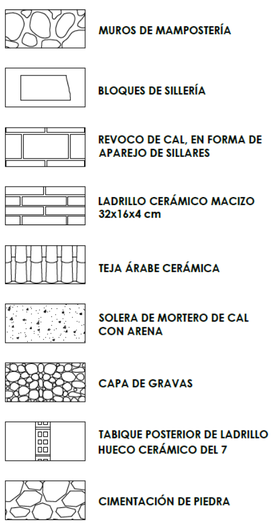

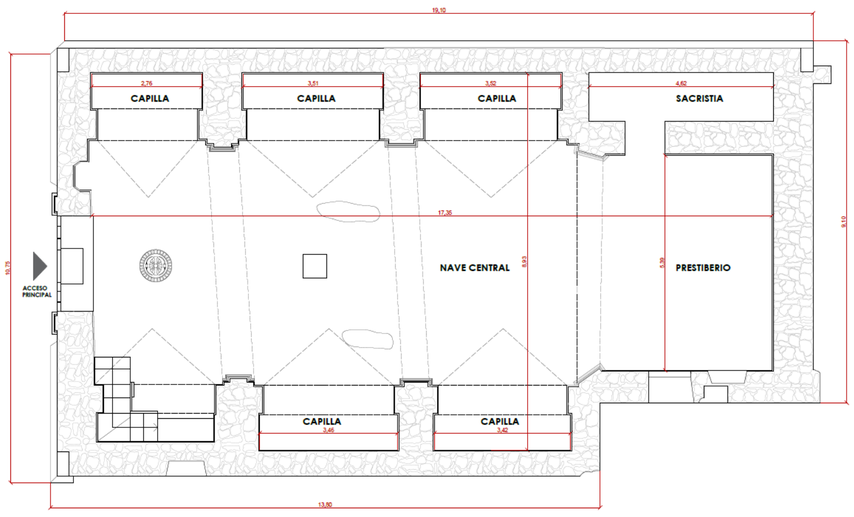

Planta cota +1,00 m

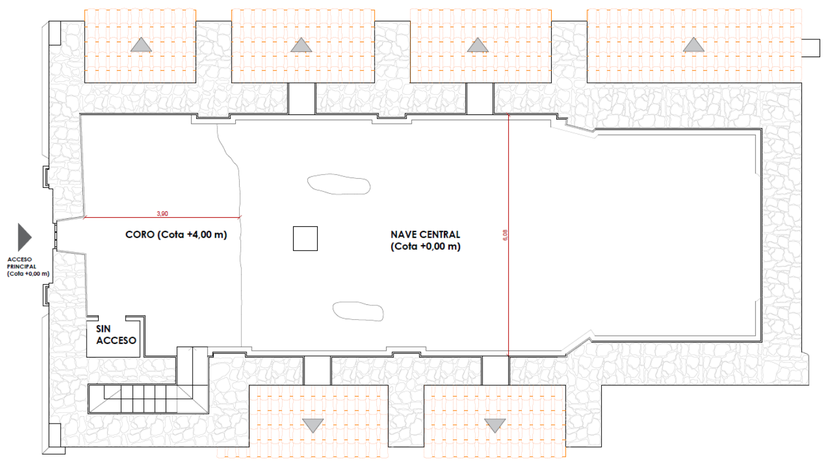

Planta cota +5,50 m

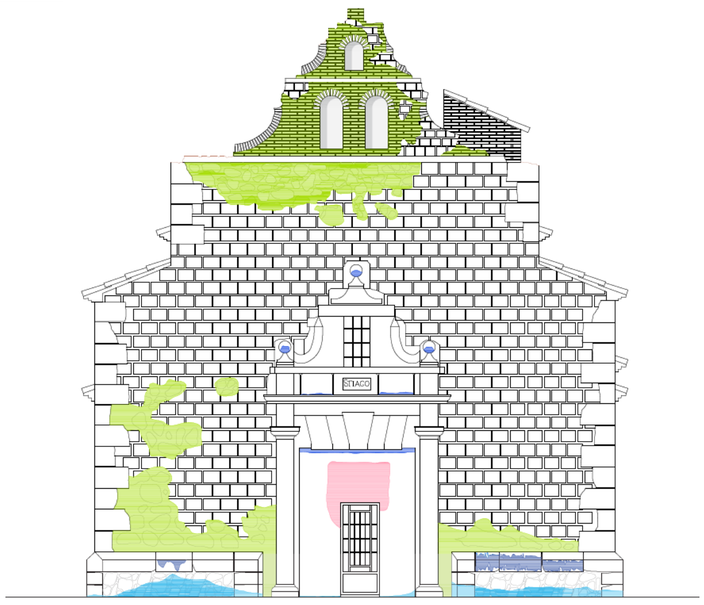

Alzado principal'

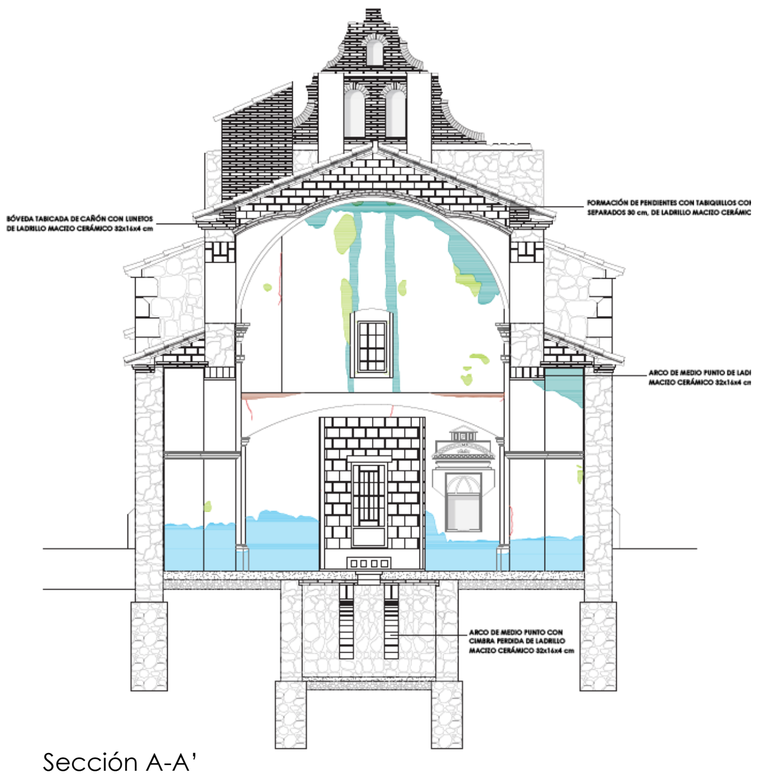

Sección A-A'

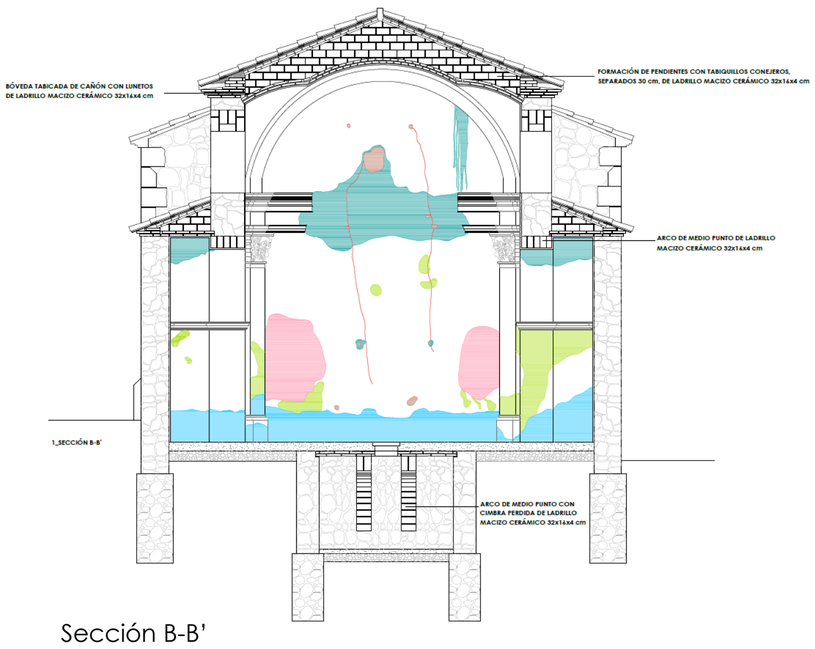

Sección B-B'

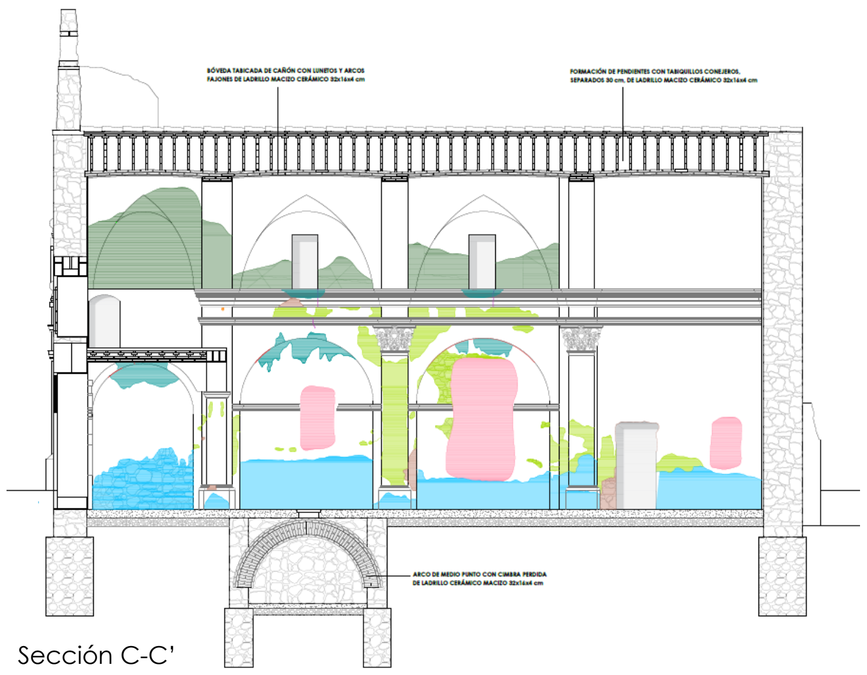

Sección C-C'

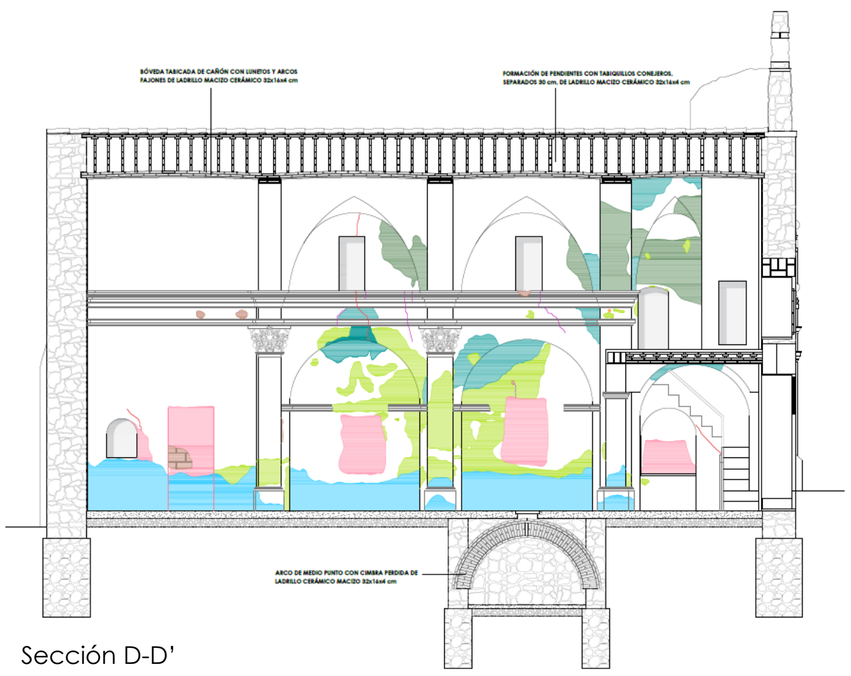

Sección D-D'

Alumno: ANAÏS GARCÍA BENAVENT

Tutor ETSIE: RAFAEL MARÍN SÁNCHEZ

UNIVERSITAT POLITÈCNICA DE VALÈNCIA

ESCOLA TÈCNICA SUPERIOR ENGINYERIA D'EDIFICACIÓ