



UNIVERSITAT
POLITÈCNICA
DE VALÈNCIA

ESCUELA TÉCNICA SUPERIOR
DE INGENIEROS DE CAMINOS,
CANALES Y PUERTOS



VNIVERSITAT
DE VALÈNCIA

PROYECTO DE REGENERACIÓN DE LAS LAGUNAS DEL BROSQUIL (T.M. CULLERA)

TRABAJO FIN DE MÁSTER

MÁSTER INTERUNIVERSITARIO EN INGENIERÍA AMBIENTAL,
Especialidad en gestión ambiental en la ingeniería civil
Curso 2015/2016

Autor: ELENA GARCÍA GARCÍA-TÉLLEZ
DNI. 70897750C

Tutor: JOSÉ CRISTÓBAL SERRA PERIS

Valencia, junio de 2016

14. ANEXOS

14.1. PLANOS

TFM	01	Localización y emplazamiento
TFM	02	Dominio Público Marítimo Terrestre
TFM	03	Fotografía aérea
TFM	04	Cartografía
TFM	05	Fisiografía y litología
TFM	06	Capacidad de uso de suelo
TFM	07	Hidrología
TFM	08	Red natura 2000. Áreas forestales. PATFOR
TFM	09	Infraestructuras y vías pecuarias
TFM	10	Usos del suelo. SIOSE 2011
TFM	11	Actitud del terreno
TFM	12	Riesgo de inundación. PATRICOVA
TFM	13	Peligrosidad por inundación. PATRICOVA
TFM	14	Riesgo erosión actual
TFM	15	Riesgo erosión potencial
TFM	16	Vulnerabilidad de acuíferos
TFM	17	Propuesta de actuación
TFM	18	Propuesta de actuación. Grupo 1
TFM	19	Propuesta de actuación. Grupo 2
TFM	20	Propuesta de actuación. Grupo 3

14.2. FICHA PLAYA EL BROSQUIL/EL DORADO

14.3. FLORA Y FAUNA

14.4. FICHA MUNICIPAL

Cullera

Tavernes de la Valldigna

14.5. BICs

Cullera: Castillo y Murallas

Cullera: Escudo Heráldico del Mojón

Cullera: Torre de Marenyet

Tavernes de la Valldigna: Castillo de Tavernes

Tavernes de la Valldigna: Torre de la Vall

14.6. PROPUESTA PLAN DE TRABAJO

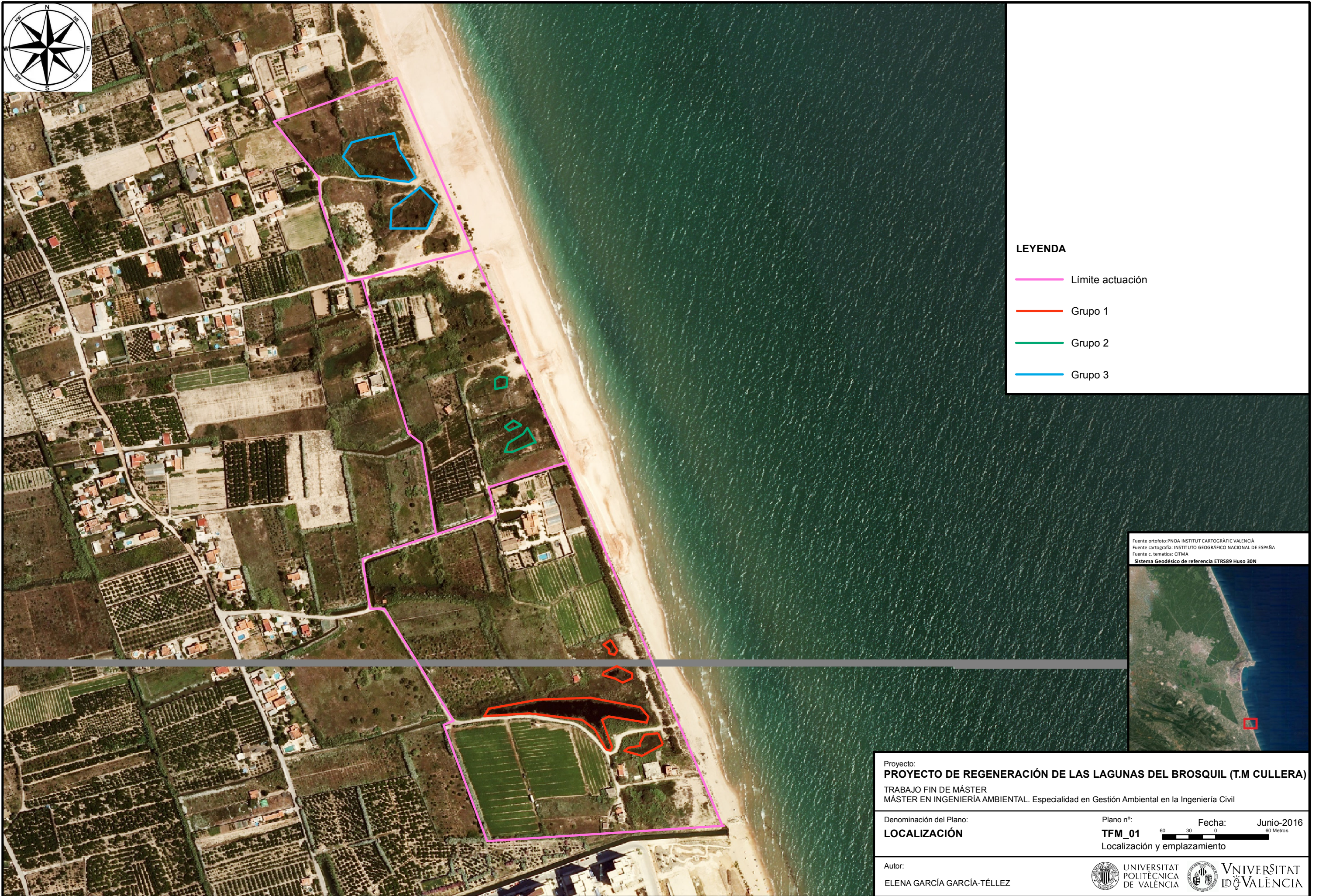

LEYENDA

- Límite actuación
- Grupo 1
- Grupo 2
- Grupo 3

Fuente ortofoto: PNOA INSTITUT CARTOGRÀFIC VALÈNCIA
Fuente cartografía: INSTITUTO GEOGRÁFICO NACIONAL DE ESPAÑA
Fuente c. tematica: CITMA
Sistema Geodésico de referencia ETRS89 Huso 30N



Proyecto:
PROYECTO DE REGENERACIÓN DE LAS LAGUNAS DEL BROQUI (T.M CULLERA)
TRABAJO FIN DE MÁSTER
MÁSTER EN INGENIERÍA AMBIENTAL. Especialidad en Gestión Ambiental en la Ingeniería Civil

Denominación del Plano:
LOCALIZACIÓN

Plano nº:
TFM_01

Fecha: Junio-2016

Localización y emplazamiento

Autor:
ELENA GARCÍA GARCÍA-TÉLLEZ



LEYENDA

- Grupo 1
- Grupo 2
- Grupo 3
- DPMT Aprobado
- DPMT en Tramitación
- Servidumbre de Protección

Fuente ortofoto: PNOA INSTITUT CARTOGRÀFIC VALÈNCIA
Fuente cartografía: INSTITUTO GEOGRÁFICO NACIONAL DE ESPAÑA
Fuente c. tematica: CITMA
Sistema Geodésico de referencia ETRS89 Huso 30N



Proyecto:
PROYECTO DE REGENERACIÓN DE LAS LAGUNAS DEL BROSQUIL (T.M CULLERA)
TRABAJO FIN DE MÁSTER
MÁSTER EN INGENIERÍA AMBIENTAL. Especialidad en Gestión Ambiental en la Ingeniería Civil

Denominación del Plano:
**DOMINIO PÚBLICO
MARÍTIMO TERRESTRE**

Plano nº: **TFM_02** Fecha: **Junio-2016**
Localización y emplazamiento

Autor:
ELENA GARCÍA GARCÍA-TÉLLEZ



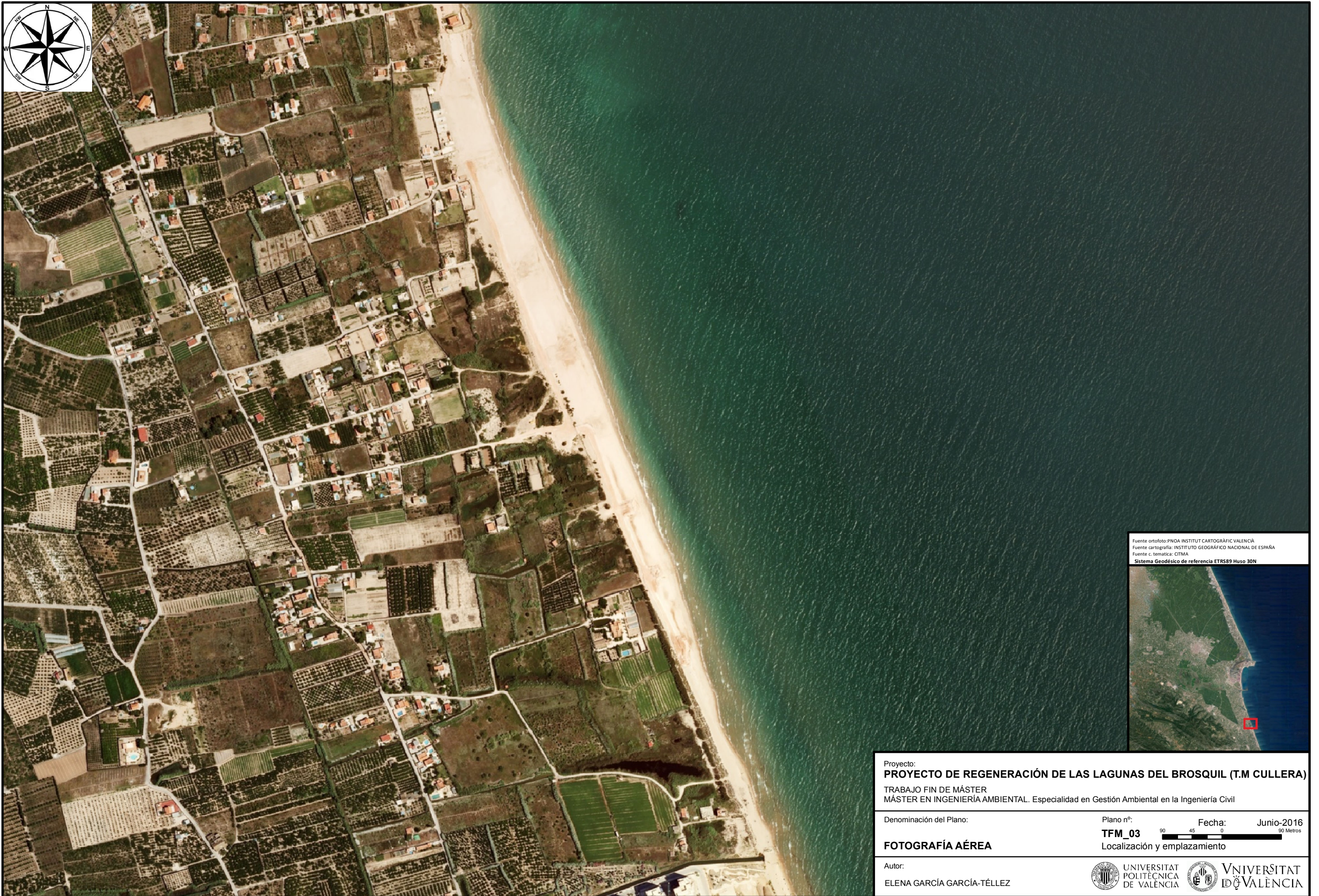

Fuente ortofoto: PNOA INSTITUT CARTOGRÀFIC VALÈNCIA
Fuente cartografía: INSTITUTO GEOGRÁFICO NACIONAL DE ESPAÑA
Fuente c. tematica: CITMA
Sistema Geodésico de referencia ETRS89 Huso 30N



Proyecto:
PROYECTO DE REGENERACIÓN DE LAS LAGUNAS DEL BROSQUIL (T.M CULLERA)
TRABAJO FIN DE MÁSTER
MÁSTER EN INGENIERÍA AMBIENTAL. Especialidad en Gestión Ambiental en la Ingeniería Civil

Denominación del Plano: **FOTOGRAFÍA AÉREA** Plano nº: **TFM_03** Fecha: **Junio-2016**
Localización y emplazamiento

Autor:
ELENA GARCÍA GARCÍA-TÉLLEZ



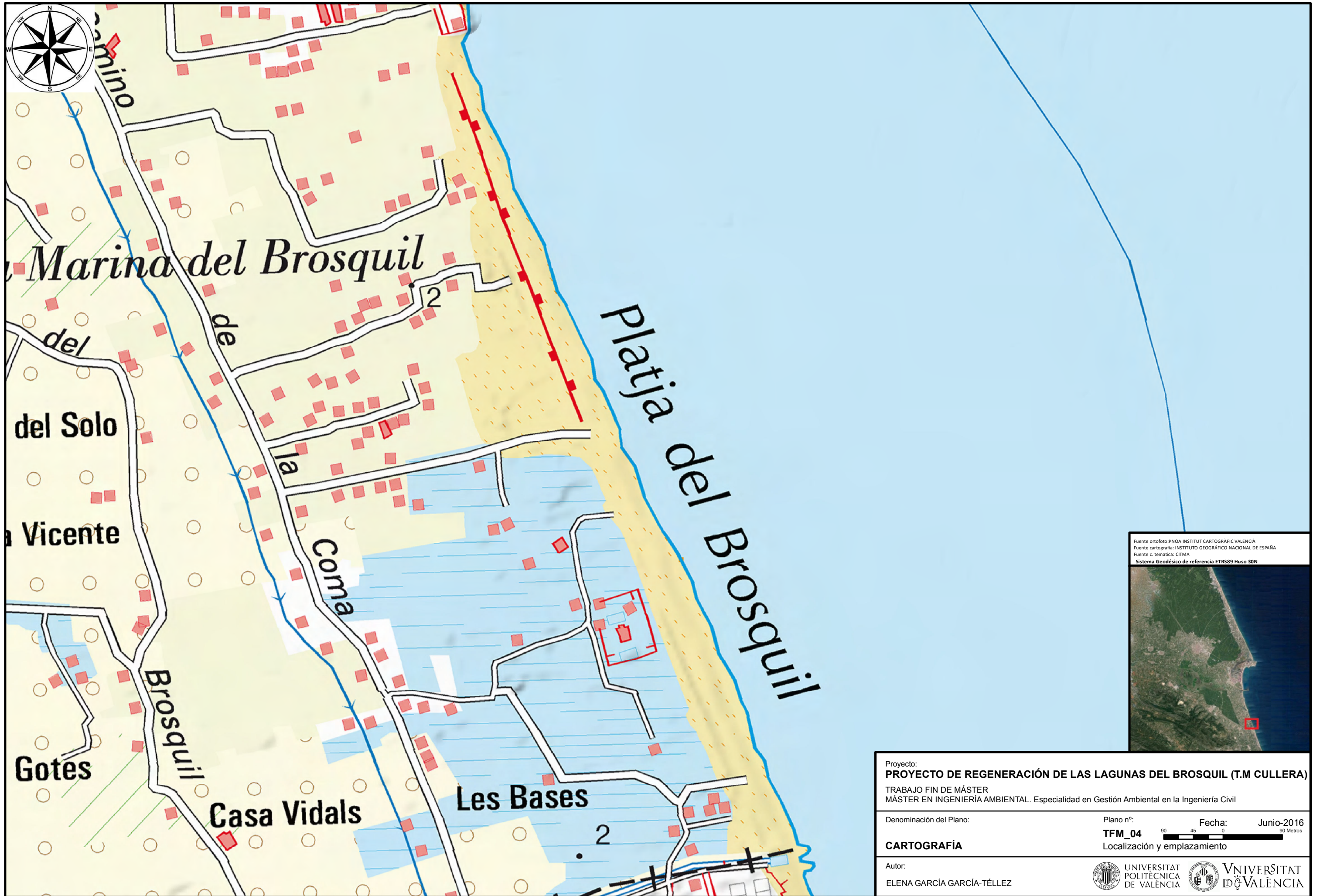

Fuente ortofoto: PNOA INSTITUT CARTOGRÀFIC VALÈNCIA
 Fuente cartografía: INSTITUTO GEOGRÁFICO NACIONAL DE ESPAÑA
 Fuente c. tematica: CITMA
 Sistema Geodésico de referencia ETRS89 Huso 30N

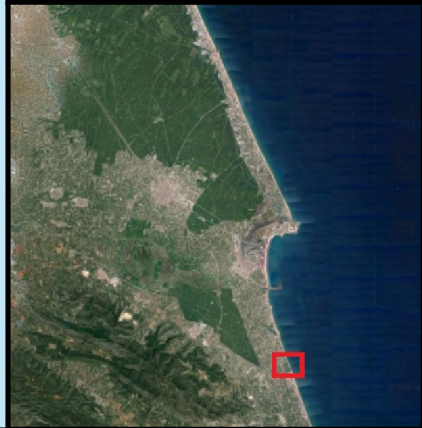

Proyecto:
PROYECTO DE REGENERACIÓN DE LAS LAGUNAS DEL BROSQUIL (T.M CULLERA)
 TRABAJO FIN DE MÁSTER
 MÁSTER EN INGENIERÍA AMBIENTAL. Especialidad en Gestión Ambiental en la Ingeniería Civil



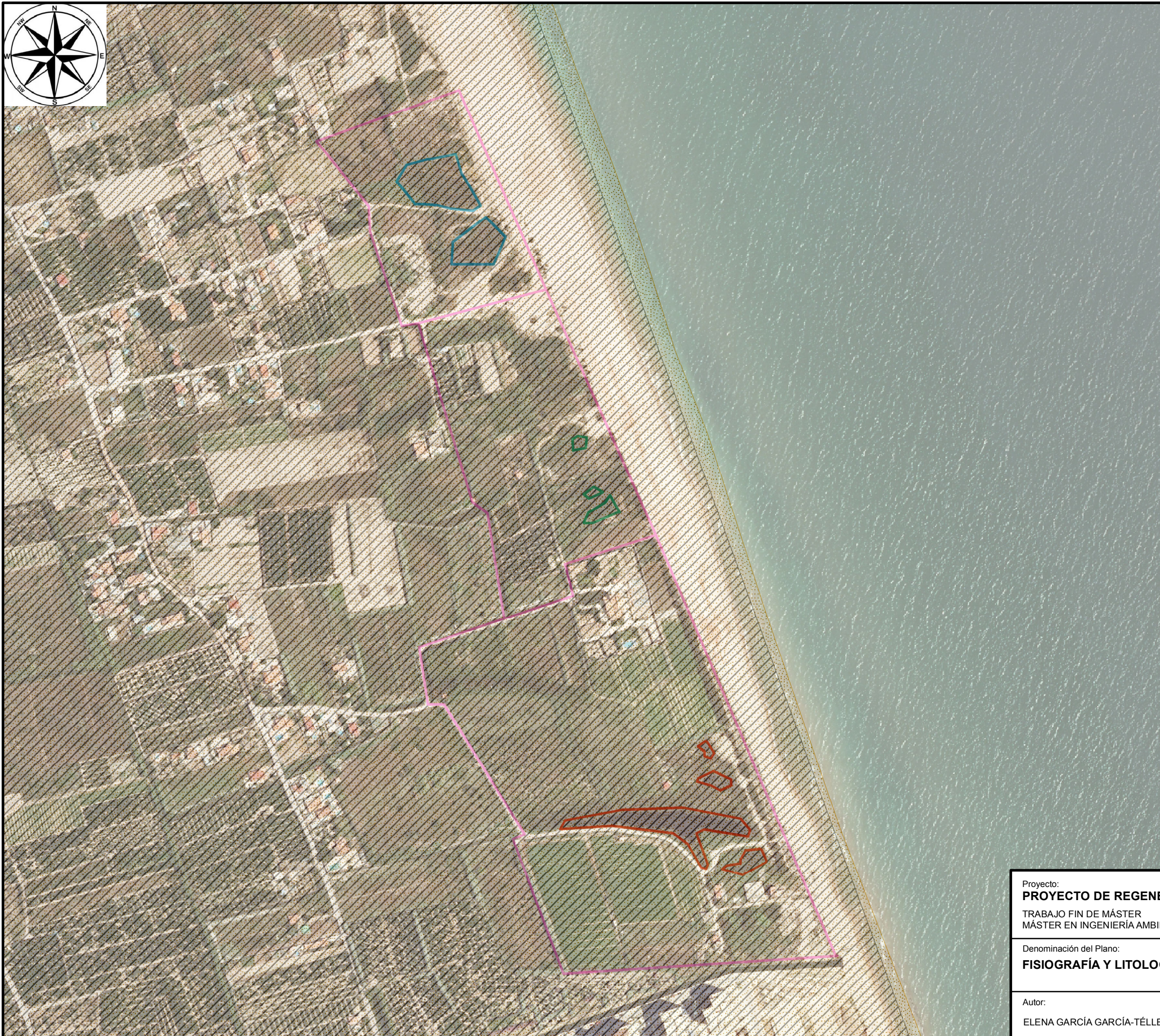

Denominación del Plano: **CARTOGRAFÍA** Localización y emplazamiento
 Plano nº: **TFM_04**
 Fecha: Junio-2016
 90 Metros

Autor:
 ELENA GARCÍA GARCÍA-TÉLLEZ





LEYENDA

-  Límite actuación
-  Grupo 1
-  Grupo 2
-  Grupo 3

UNIDAD

-  UD.10. PLANO
-  SI/3. ARENAS

Fuente ortofoto: PNOA INSTITUT CARTOGRÀFIC VALÈNCIA
Fuente cartografía: INSTITUTO GEOGRÁFICO NACIONAL DE ESPAÑA
Fuente c. temática: CITMA
Sistema Geodésico de referencia ETRS89 Huso 30N



Proyecto:
PROYECTO DE REGENERACIÓN DE LAS LAGUNAS DEL BROSQUIL (T.M CULLERA)
TRABAJO FIN DE MÁSTER
MÁSTER EN INGENIERÍA AMBIENTAL. Especialidad en Gestión Ambiental en la Ingeniería Civil

Denominación del Plano:
FISIOGRAFÍA Y LITOLOGÍA

Plano nº: **TFM_05** Fecha: **Junio-2016**
60 30 0 60 Metros
Diagnóstico de la situación ambiental actual

Autor:
ELENA GARCÍA GARCÍA-TÉLLEZ





LEYENDA

— Límite actuación

— Grupo 1

— Grupo 2

— Grupo 3

CAPACIDAD

CLASE B. ELEVADA

Fuente ortofoto: PNOA INSTITUT CARTOGRÀFIC VALÈNCIA
Fuente cartografía: INSTITUTO GEOGRÁFICO NACIONAL DE ESPAÑA
Fuente c. tematica: CITMA
Sistema Geodésico de referencia ETRS89 Huso 30N



Proyecto:
PROYECTO DE REGENERACIÓN DE LAS LAGUNAS DEL BROSQUIL (T.M CULLERA)
TRABAJO FIN DE MÁSTER
MÁSTER EN INGENIERÍA AMBIENTAL. Especialidad en Gestión Ambiental en la Ingeniería Civil

Denominación del Plano: **CAPACIDAD DE USO DE SUELO** Plano nº: **TFM_06** Fecha: **Junio-2016**
Diagnóstico de la situación ambiental actual

Autor:
ELENA GARCÍA GARCÍA-TÉLLEZ



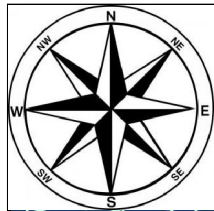

LEYENDA

— Límite actuación

— HidrografiaLineal

Accesibilidad a acuíferos

BAJA

MEDIA

ELEVADA

Fuente ortofoto: PNOA INSTITUT CARTOGRÀFIC VALÈNCIA
Fuente cartografía: INSTITUTO GEOGRÁFICO NACIONAL DE ESPAÑA
Fuente c. tematica: CITMA
Sistema Geodésico de referencia ETRS89 Huso 30N

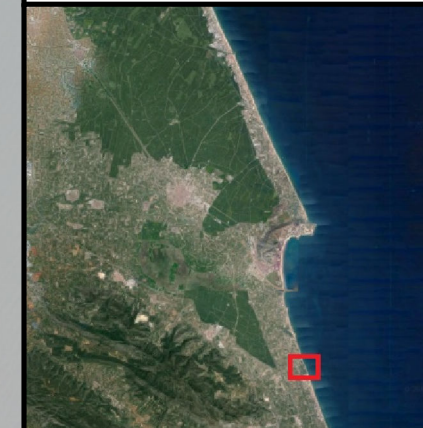

Proyecto:
PROYECTO DE REGENERACIÓN DE LAS LAGUNAS DEL BROSQUIL (T.M CULLERA)

TRABAJO FIN DE MÁSTER
MÁSTER EN INGENIERÍA AMBIENTAL. Especialidad en Gestión Ambiental en la Ingeniería Civil

Denominación del Plano:

HIDROLOGÍA

Autor:
ELENA GARCÍA GARCÍA-TÉLLEZ



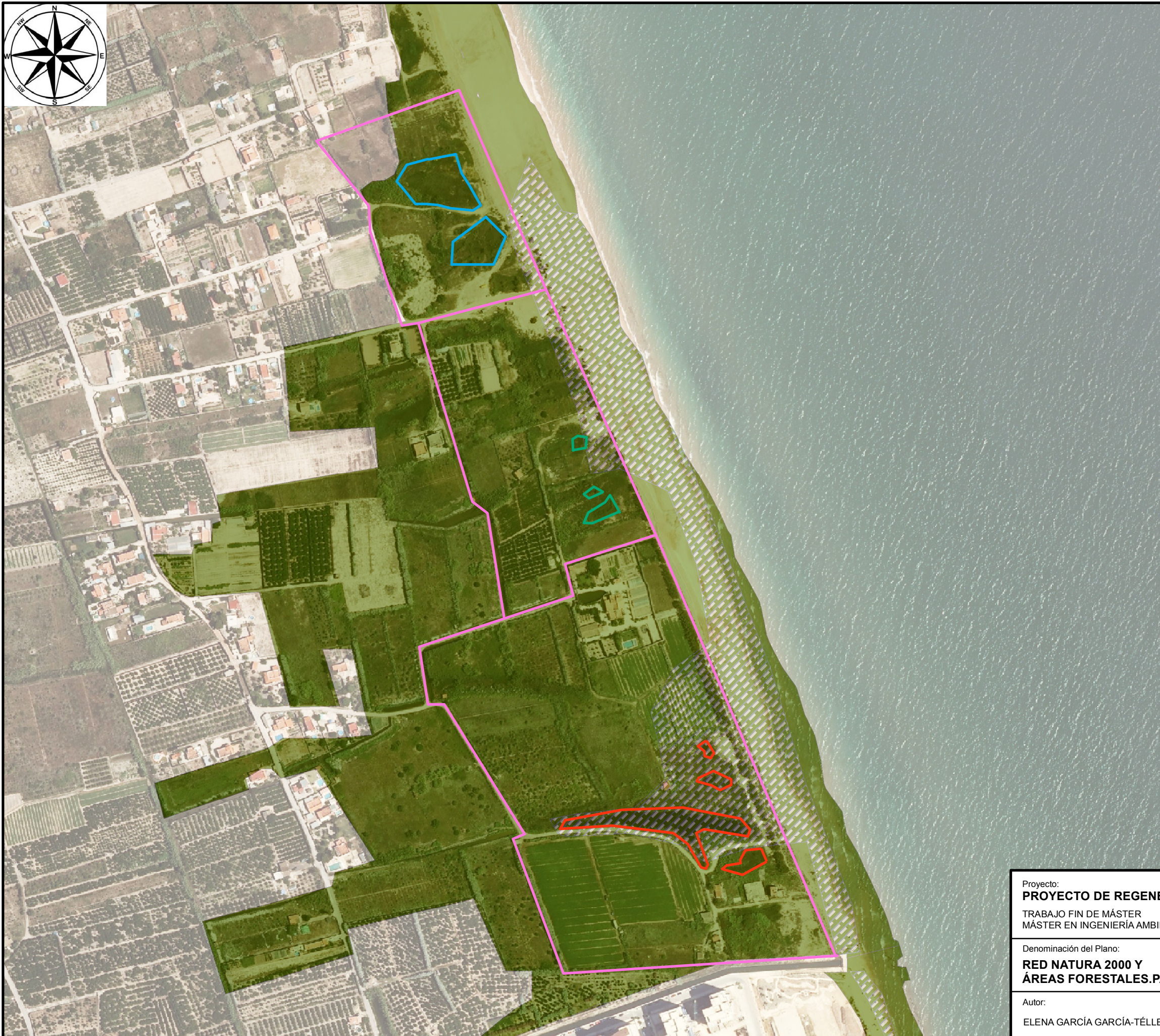

Plano nº: **TFM_07** Fecha: Junio-2016

390 195 0 390 Metros
Diagnóstico de la situación ambiental actual





LEYENDA

-  Límite actuación
-  Grupo 1
-  Grupo 2
-  Grupo 3

Lugar de Interés Comunitario (LIC)

-  Dunes de la Safor

Áreas Forestales. PATFOR

-  TERRENO FORESTAL ESTRATÉGICO



Fuente ortofoto: PNOA INSTITUT CARTOGRÀFIC VALÈNCIA
 Fuente cartografía: INSTITUTO GEOGRÁFICO NACIONAL DE ESPAÑA
 Fuente c. tematica: CITMA
 Sistema Geodésico de referencia ETRS89 Huso 30N

Proyecto:
PROYECTO DE REGENERACIÓN DE LAS LAGUNAS DEL BROSQUIL (T.M CULLERA)
 TRABAJO FIN DE MÁSTER
 MÁSTER EN INGENIERÍA AMBIENTAL. Especialidad en Gestión Ambiental en la Ingeniería Civil

Denominación del Plano:
**RED NATURA 2000 Y
 ÁREAS FORESTALES.PATFOR**

Autor:
 ELENA GARCÍA GARCÍA-TÉLLEZ

Plano nº:
TFM_08

Fecha: Junio-2016

Diagnóstico de la situación ambiental actual

 UNIVERSITAT POLITÈCNICA DE VALÈNCIA  UNIVERSITAT DE VALÈNCIA

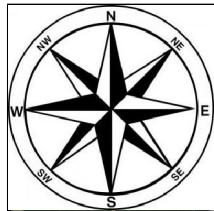

LEYENDA

- Límite actuación
- Colada
- Vereda
- Autopista (Estado)
- Red viaria básica (Estado)
- Red viaria local (Diputación)

Fuente ortofoto: PNOA INSTITUT CARTOGRÀFIC VALÈNCIA
 Fuente cartografía: INSTITUTO GEOGRÁFICO NACIONAL DE ESPAÑA
 Fuente c. tematica: CITMA
 Sistema Geodésico de referencia ETRS89 Huso 30N



Proyecto:
PROYECTO DE REGENERACIÓN DE LAS LAGUNAS DEL BROSQUIL (T.M CULLERA)
 TRABAJO FIN DE MÁSTER
 MÁSTER EN INGENIERÍA AMBIENTAL. Especialidad en Gestión Ambiental en la Ingeniería Civil

Denominación del Plano: **INFRAESTRUCTURA Y VÍAS PECUARIAS** Plano nº: **TFM_09** Fecha: **Junio-2016**
 Diagnóstico de la situación ambiental actual

Autor:
 ELENA GARCÍA GARCÍA-TÉLLEZ

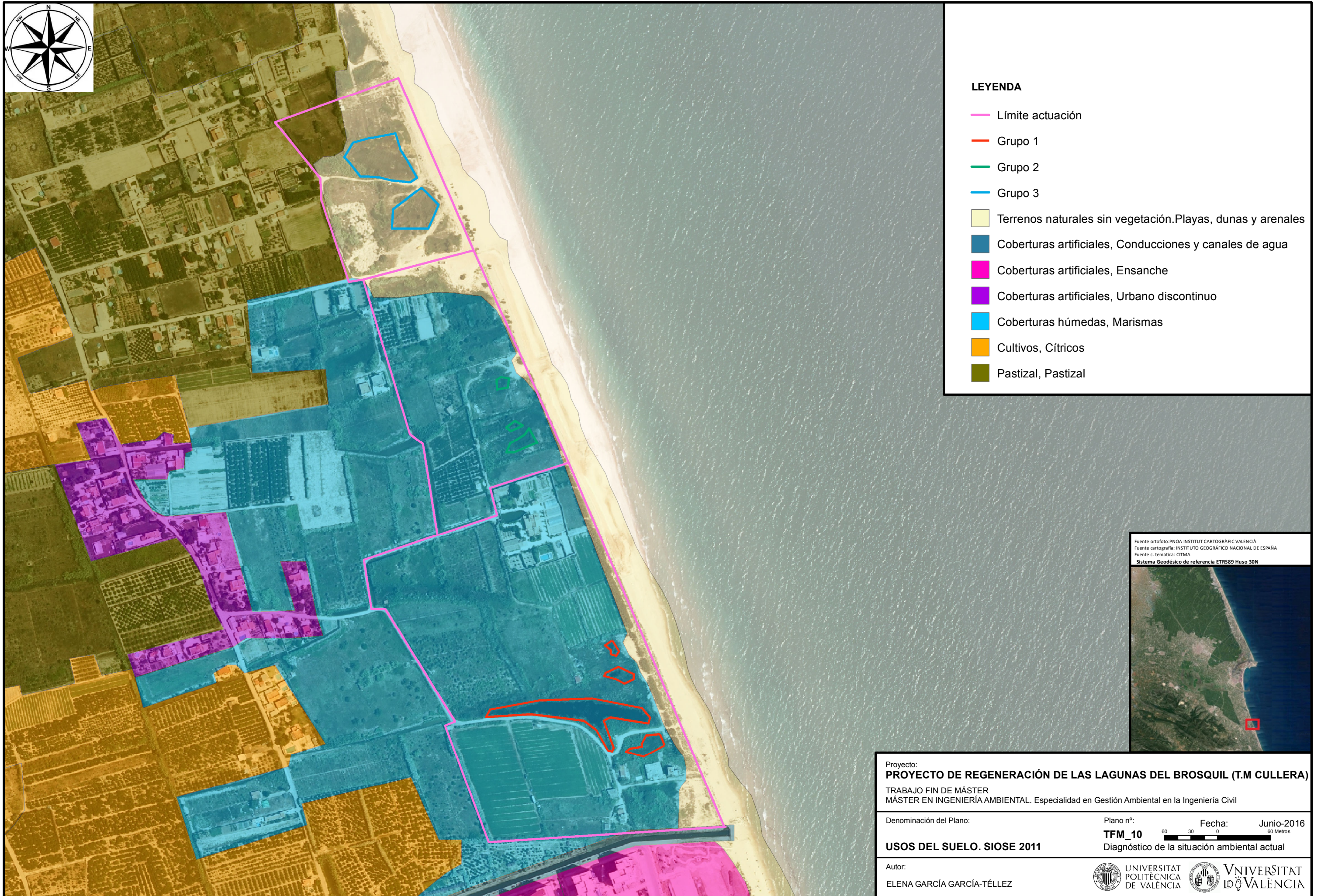

LEYENDA

- Límite actuación
- Grupo 1
- Grupo 2
- Grupo 3
- Terrenos naturales sin vegetación. Playas, dunas y arenales
- Coberturas artificiales, Conducciones y canales de agua
- Coberturas artificiales, Ensanche
- Coberturas artificiales, Urbano discontinuo
- Coberturas húmedas, Marismas
- Cultivos, Cítricos
- Pastizal, Pastizal

Fuente ortofoto: PNOA INSTITUT CARTOGRÀFIC VALÈNCIA
Fuente cartografía: INSTITUTO GEOGRÀFICO NACIONAL DE ESPAÑA
Fuente c. tematica: CITMA
Sistema Geodésico de referencia ETRS89 Huso 30N

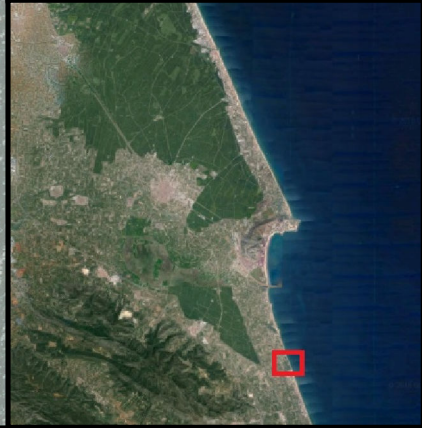

Proyecto:
PROYECTO DE REGENERACIÓN DE LAS LAGUNAS DEL BROQUI (T.M CULLERA)
TRABAJO FIN DE MÁSTER
MÁSTER EN INGENIERÍA AMBIENTAL. Especialidad en Gestión Ambiental en la Ingeniería Civil

Denominación del Plano: **USOS DEL SUELO. SIOSE 2011** Plano nº: **TFM_10** Fecha: **Junio-2016**
Diagnóstico de la situación ambiental actual

Autor:
ELENA GARCÍA GARCÍA-TÉLLEZ

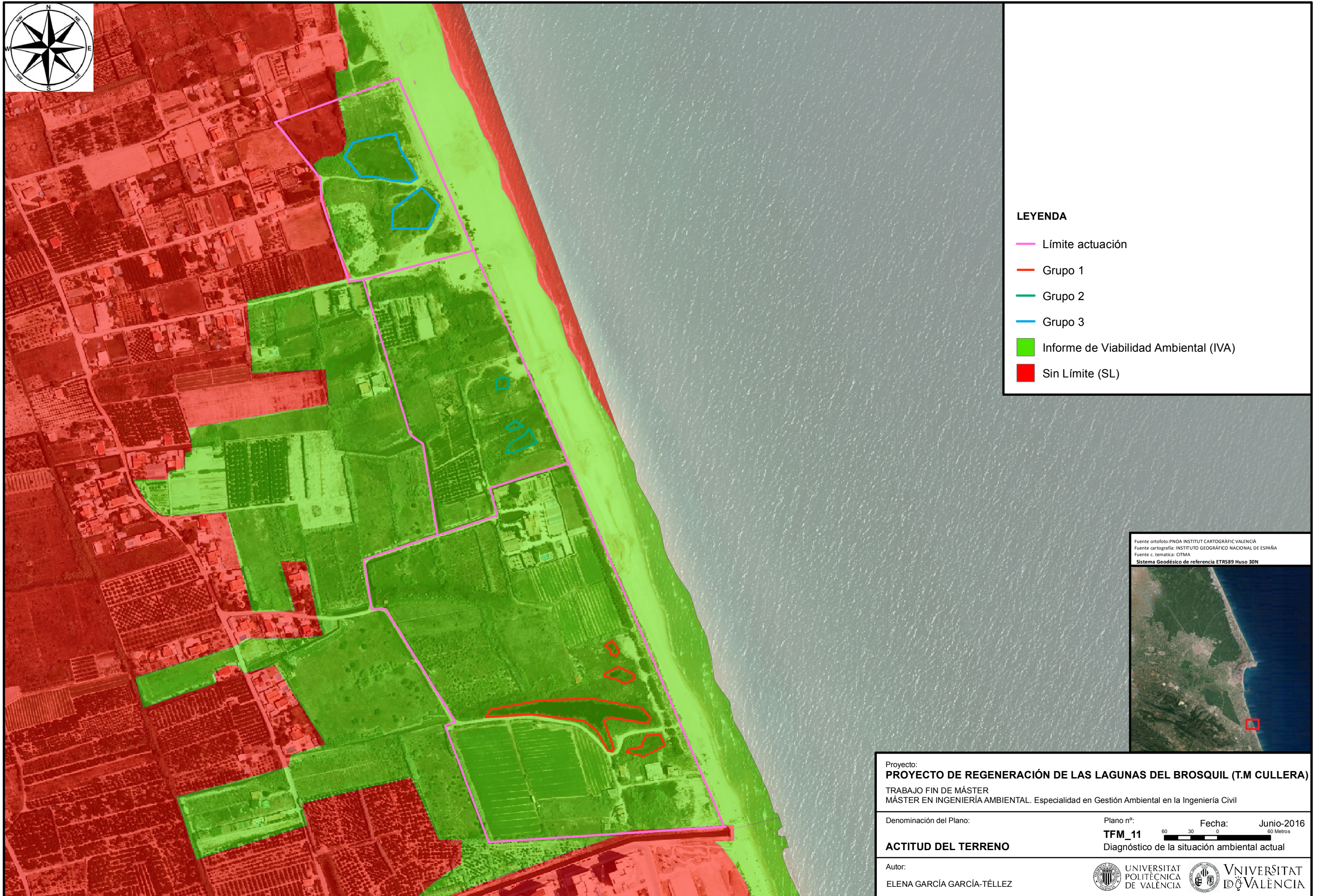

- LEYENDA**
- Límite actuación
 - Grupo 1
 - Grupo 2
 - Grupo 3
 - Informe de Viabilidad Ambiental (IVA)
 - Sin Límite (SL)

Fuente ortofoto: PNOA INSTITUT CARTOGRÀFIC VALÈNCIA
Fuente cartografía: INSTITUTO GEOGRÁFICO NACIONAL DE ESPAÑA
Fuente c. tematica: CITMA
Sistema Geodésico de referencia ETRS89 Huso 30N



Proyecto:
PROYECTO DE REGENERACIÓN DE LAS LAGUNAS DEL BROSQUIL (T.M CULLERA)
TRABAJO FIN DE MÁSTER
MÁSTER EN INGENIERÍA AMBIENTAL. Especialidad en Gestión Ambiental en la Ingeniería Civil

Denominación del Plano: **ACTITUD DEL TERRENO**

Autor:
ELENA GARCÍA GARCÍA-TÉLLEZ

Plano nº: **TFM_11**

Fecha: Junio-2016



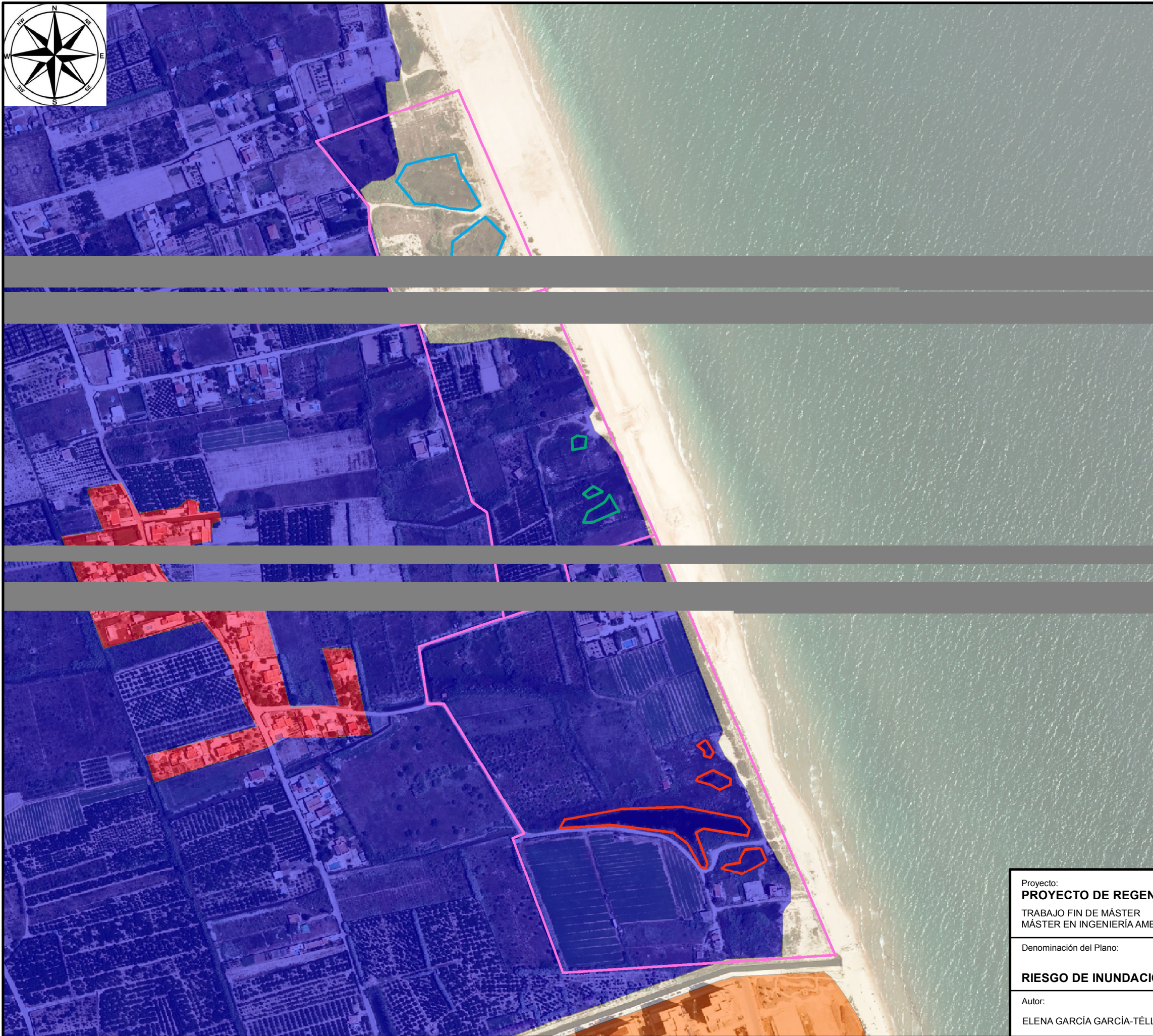

60 30 0 60 Metros

Diagnóstico de la situación ambiental actual

 UNIVERSITAT POLITÈCNICA DE VALÈNCIA  UNIVERSITAT DE VALÈNCIA



LEYENDA

-  Límite actuación
-  Grupo 1
-  Grupo 2
-  Grupo 3

Riesgo de inundación

-  Alto
-  Bajo
-  Medio
-  Muy Alto
-  Muy Bajo

Fuente ortofoto: PNOA INSTITUT CARTOGRÀFIC VALÈNCIA
 Fuente cartografía: INSTITUTO GEOGRÁFICO NACIONAL DE ESPAÑA
 Fuente c. tematica: CITMA
 Sistema Geodésico de referencia ETRS89 Huso 30N



Proyecto:
PROYECTO DE REGENERACIÓN DE LAS LAGUNAS DEL BROSQUIL (T.M CULLERA)
 TRABAJO FIN DE MÁSTER
 MÁSTER EN INGENIERÍA AMBIENTAL. Especialidad en Gestión Ambiental en la Ingeniería Civil



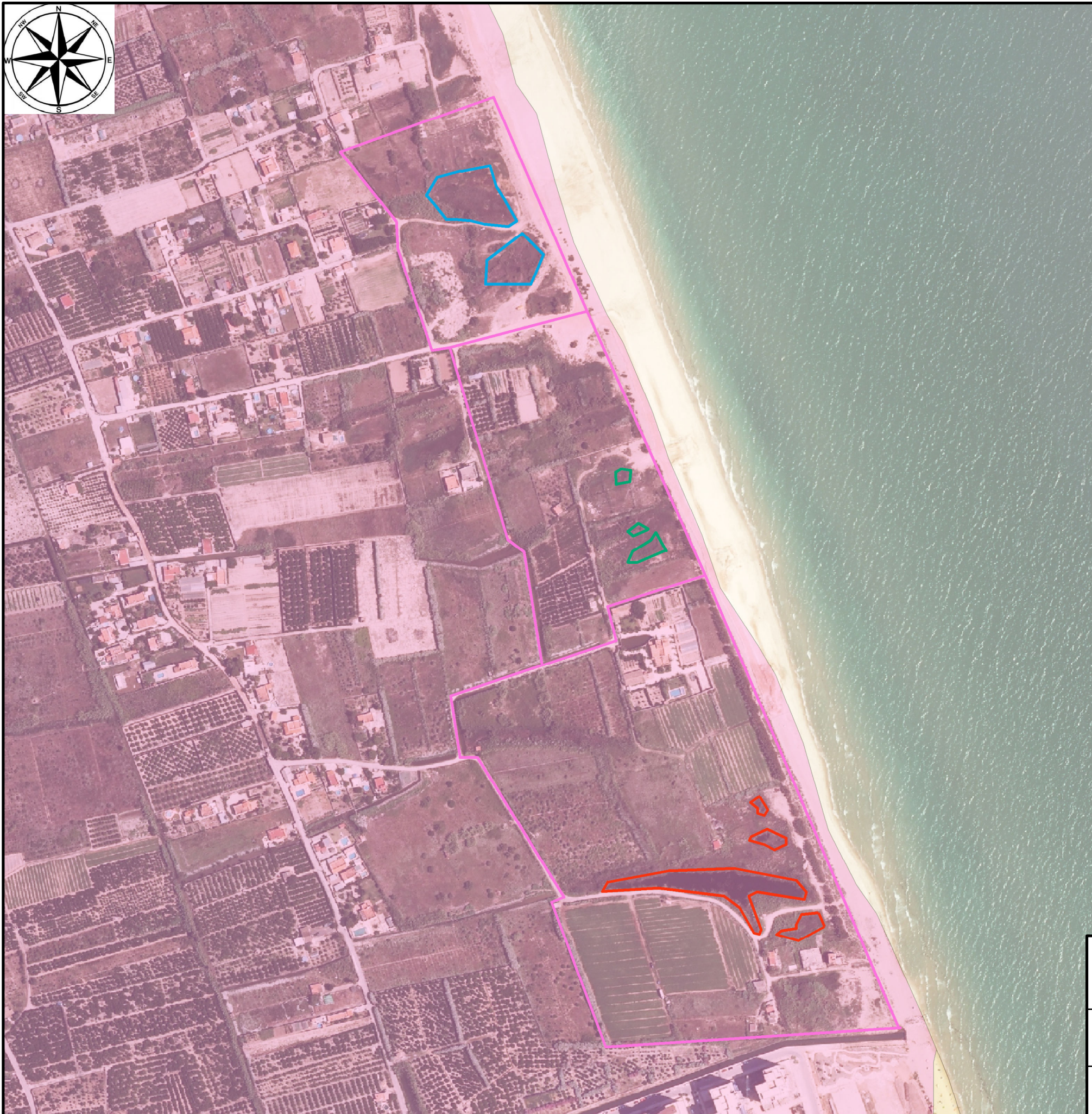

Denominación del Plano: **RIESGO DE INUNDACIÓN. PATRICOVA** Plano nº: **TFM_12** Fecha: **Junio-2016**
 Identificación de riesgos ambientales

Autor:
 ELENA GARCÍA GARCÍA-TÉLLEZ











LEYENDA

-  Límite actuación
-  Grupo 1
-  Grupo 2
-  Grupo 3

Peligrosidad por Inundación

-  Peligrosidad 1. Frecuencia alta (25 años) y calado Alto (>0.8 m)
-  Peligrosidad 2. Frecuencia media (100 años) y calado alto (>0.8 m)
-  Peligrosidad 3. Frecuencia alta (25 años) y calado bajo (<0.8 m)
-  Peligrosidad 4. Frecuencia media (100 años) y calado bajo (<0.8 m)
-  Peligrosidad 5. Frecuencia baja (500 años) y calado alto (>0.8 m)
-  Peligrosidad 6. Frecuencia baja (500 años) y calado bajo (<0.8 m)
-  Peligrosidad Geomorfológica

Fuente ortofoto: PNOA INSTITUT CARTOGRÀFIC VALÈNCIA
Fuente cartografía: INSTITUTO GEOGRÁFICO NACIONAL DE ESPAÑA
Fuente c. tematica: CITMA
Sistema Geodésico de referencia ETRS89 Huso 30N



Proyecto:
PROYECTO DE REGENERACIÓN DE LAS LAGUNAS DEL BROSQUIL (T.M CULLERA)
TRABAJO FIN DE MÁSTER
MÁSTER EN INGENIERÍA AMBIENTAL. Especialidad en Gestión Ambiental en la Ingeniería Civil

Denominación del Plano:
**PELIGROSIDAD POR INUNDACIÓN.
PATRICOVA**





Plano nº: **TFM_13** Fecha: **Junio-2016**
Identificación de riesgos ambientales

Autor:
ELENA GARCÍA GARCÍA-TÉLLEZ











LEYENDA

-  Límite actuación
-  Grupo 1
-  Grupo 2
-  Grupo 3

Riesgo de erosión actual

- No cuantificada (playas, marjales,...)
-  Muy baja, 0-7 Tm/ha/año
-  Baja, 7-15 Tm/ha/año
-  Moderada, 15-40 Tm/ha/año
-  Alta, 40-100 Tm/ha/año
-  Muy alta, >100 Tm/ha/año
-  No cuantificable (fase lítica)

Fuente ortofoto: PNOA INSTITUT CARTOGRÀFIC VALÈNCIA
Fuente cartografía: INSTITUTO GEOGRÁFICO NACIONAL DE ESPAÑA
Fuente c. tematica: CITMA
Sistema Geodésico de referencia ETRS89 Huso 30N



Proyecto:
PROYECTO DE REGENERACIÓN DE LAS LAGUNAS DEL BROSQUIL (T.M CULLERA)

TRABAJO FIN DE MÁSTER
MÁSTER EN INGENIERÍA AMBIENTAL. Especialidad en Gestión Ambiental en la Ingeniería Civil

Denominación del Plano:

RIESGO DE EROSIÓN ACTUAL

Autor:
ELENA GARCÍA GARCÍA-TÉLLEZ

Plano nº: **TFM_14** Fecha: Junio-2016

Identificación de riesgos ambientales



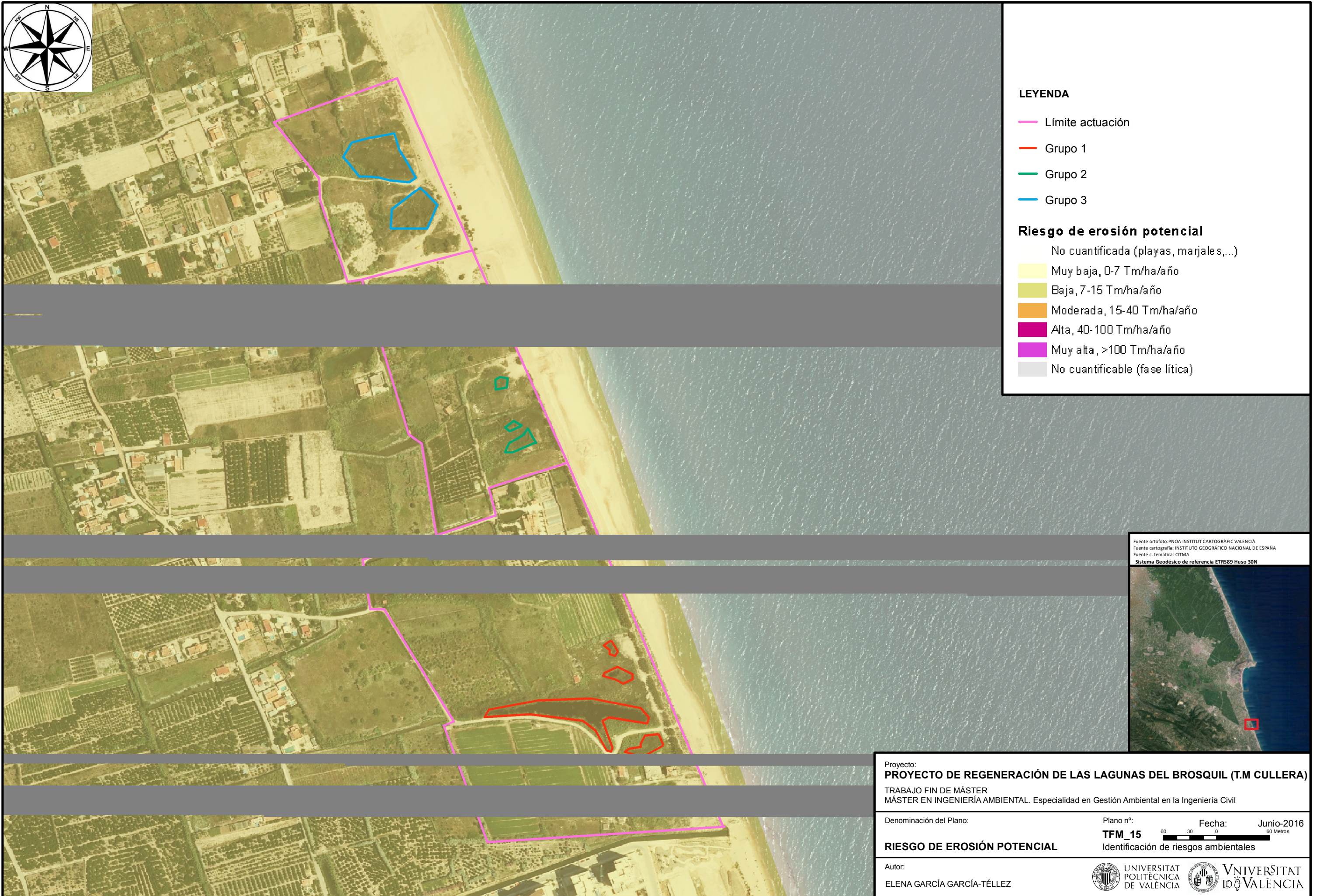

LEYENDA

- Límite actuación
- Grupo 1
- Grupo 2
- Grupo 3

Riesgo de erosión potencial

- No cuantificada (playas, marjales,...)
- Muy baja, 0-7 Tm/ha/año
- Baja, 7-15 Tm/ha/año
- Moderada, 15-40 Tm/ha/año
- Alta, 40-100 Tm/ha/año
- Muy alta, >100 Tm/ha/año
- No cuantificable (fase lítica)

Fuente ortofoto: PNOA INSTITUTO CARTOGRAFICO VALENCIA
Fuente cartografía: INSTITUTO GEOGRAFICO NACIONAL DE ESPAÑA
Fuente c. tematica: CITMA
Sistema Geodésico de referencia ETRS89 Huso 30N





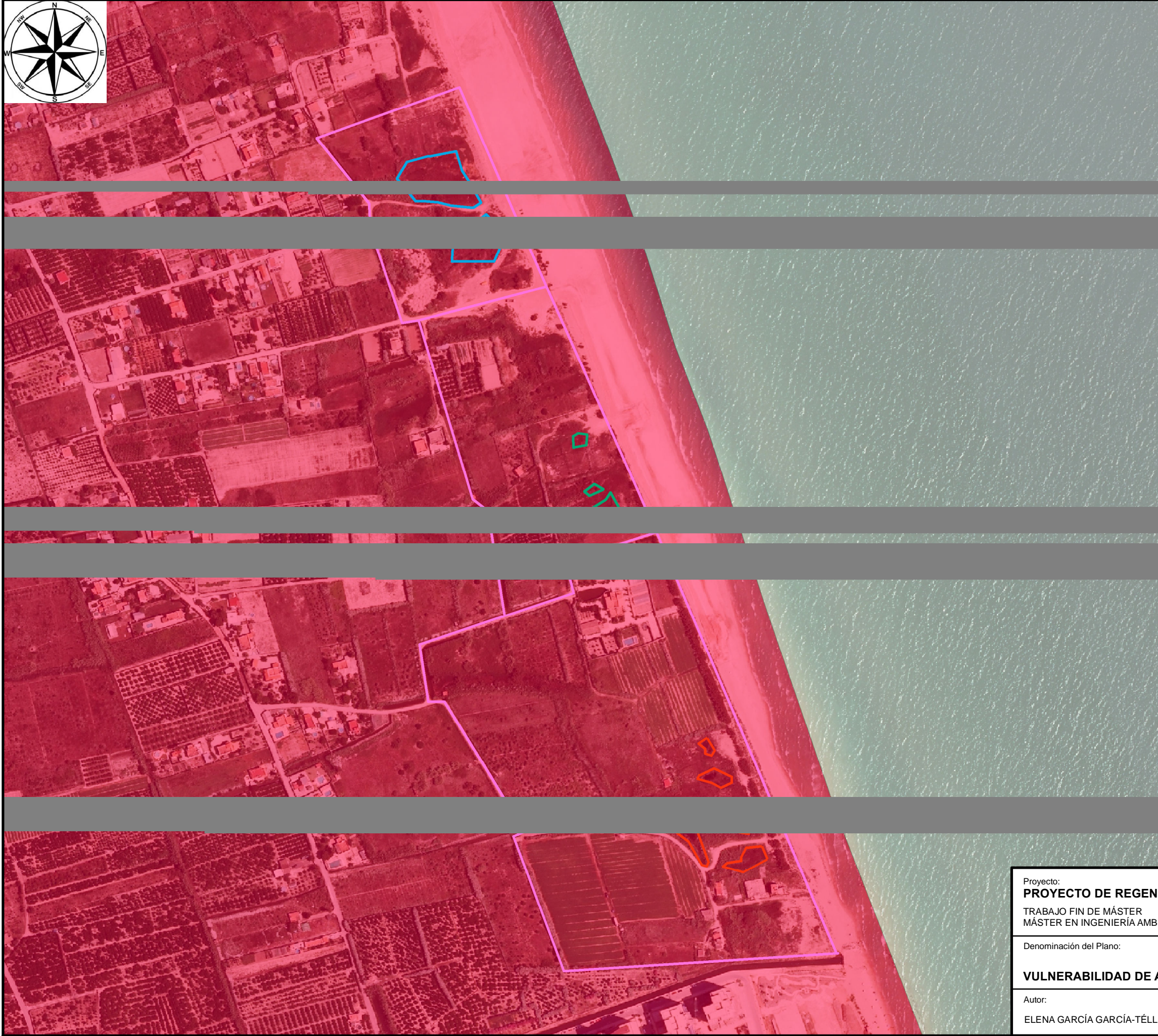

Proyecto:
PROYECTO DE REGENERACIÓN DE LAS LAGUNAS DEL BROSQUIL (T.M CULLERA)
TRABAJO FIN DE MÁSTER
MÁSTER EN INGENIERÍA AMBIENTAL. Especialidad en Gestión Ambiental en la Ingeniería Civil

Denominación del Plano: **RIESGO DE EROSIÓN POTENCIAL** Plano nº: **TFM_15** Fecha: **Junio-2016**
Identificación de riesgos ambientales

Autor:
ELENA GARCÍA GARCÍA-TÉLLEZ



LEYENDA

-  Límite actuación
-  Grupo 1
-  Grupo 2
-  Grupo 3

Vulnerabilidad de Acuíferos

-  Muy baja
-  Baja
-  Media
-  Alta
-  Muy Alta

Fuente ortofoto: PNOA INSTITUT CARTOGRÀFIC VALÈNCIA
 Fuente cartografía: INSTITUTO GEOGRÁFICO NACIONAL DE ESPAÑA
 Fuente c. tematica: CITMA
 Sistema Geodésico de referencia ETRS89 Huso 30N

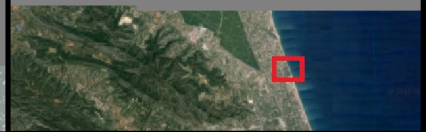

Proyecto:
PROYECTO DE REGENERACIÓN DE LAS LAGUNAS DEL BROSQUIL (T.M CULLERA)
 TRABAJO FIN DE MÁSTER
 MÁSTER EN INGENIERÍA AMBIENTAL. Especialidad en Gestión Ambiental en la Ingeniería Civil

Denominación del Plano:

VULNERABILIDAD DE ACUÍFEROS

Autor:
 ELENA GARCÍA GARCÍA-TÉLLEZ







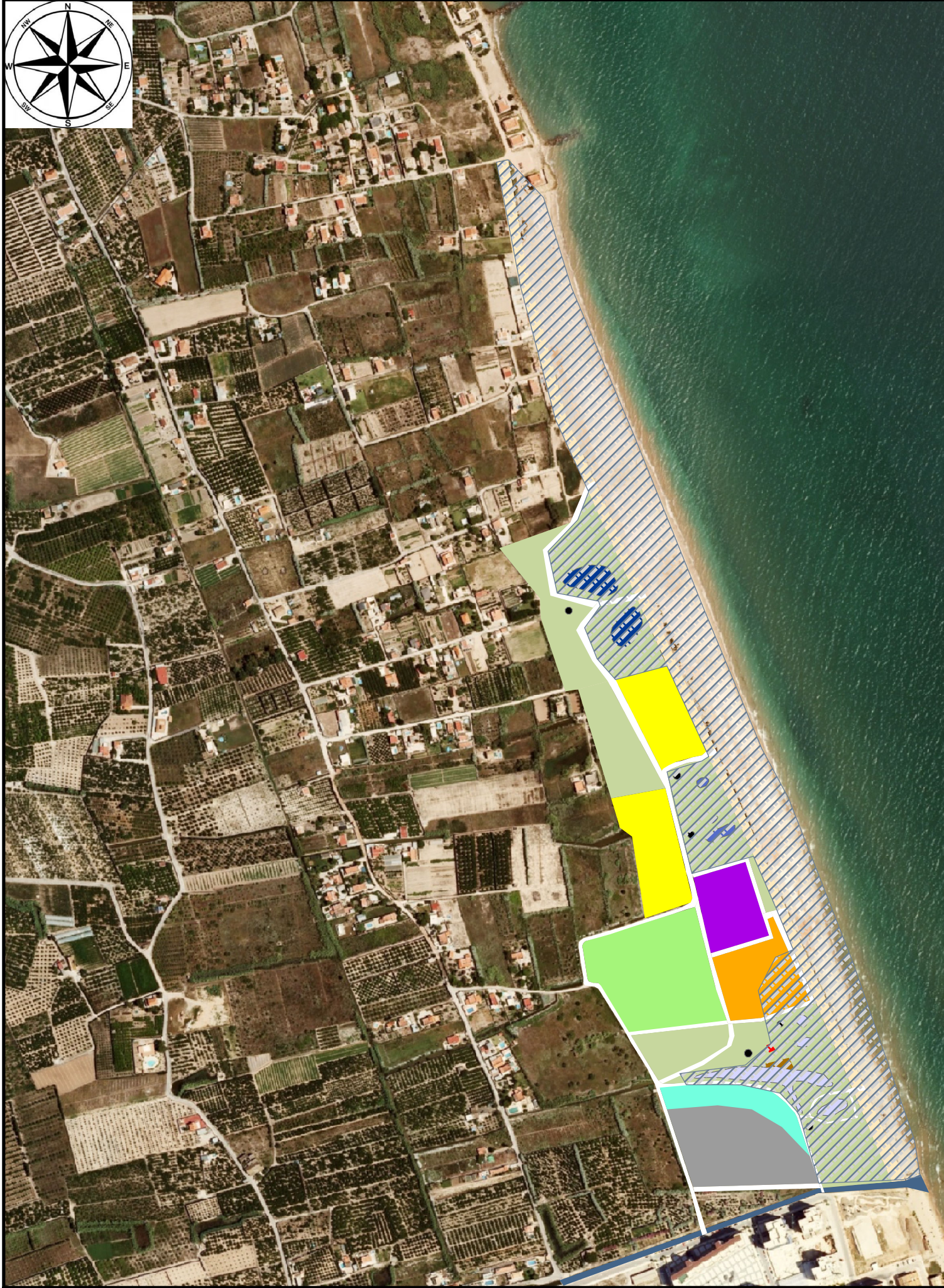









Plano nº: **TFM_16** Fecha: **Junio-2016**

Identificación de riesgos ambientales





LEYENDA

-  LIC. Dunes de la Safor
-  Zonas de descanso
-  Punto de Información
-  Cordon Dunar
-  Zona de pesca
-  Mirador
-  Caminos
-  Lagunas. Grupo 1
-  Lagunas. Grupo 2
-  Lagunas. Grupo 3
-  Huerto ecológico
-  Suelo Urbano
-  Acequia
-  Aparcamiento
-  Parque infantil y zona de juego
-  Merendero
-  Zonas Verdes

Fuente ortofoto: PNOA INSTITUT CARTOGRÀFIC VALÈNCIA
Fuente cartografía: INSTITUTO GEOGRÁFICO NACIONAL DE ESPAÑA
Fuente c. tematica: CITMA
Sistema Geodésico de referencia ETRS89 Huso 30N



Proyecto:
PROYECTO DE REGENERACIÓN DE LAS LAGUNAS DEL BROSQUIL (T.M CULLERA)
TRABAJO FIN DE MÁSTER
MÁSTER EN INGENIERÍA AMBIENTAL. Especialidad en Gestión Ambiental en la Ingeniería Civil

Denominación del Plano:

PROPUESTA DE ACTUACIÓN

Autor:
ELENA GARCÍA GARCÍA-TÉLLEZ

Plano nº: **TFM_17** Fecha: Junio-2016

Propuestas de actuación



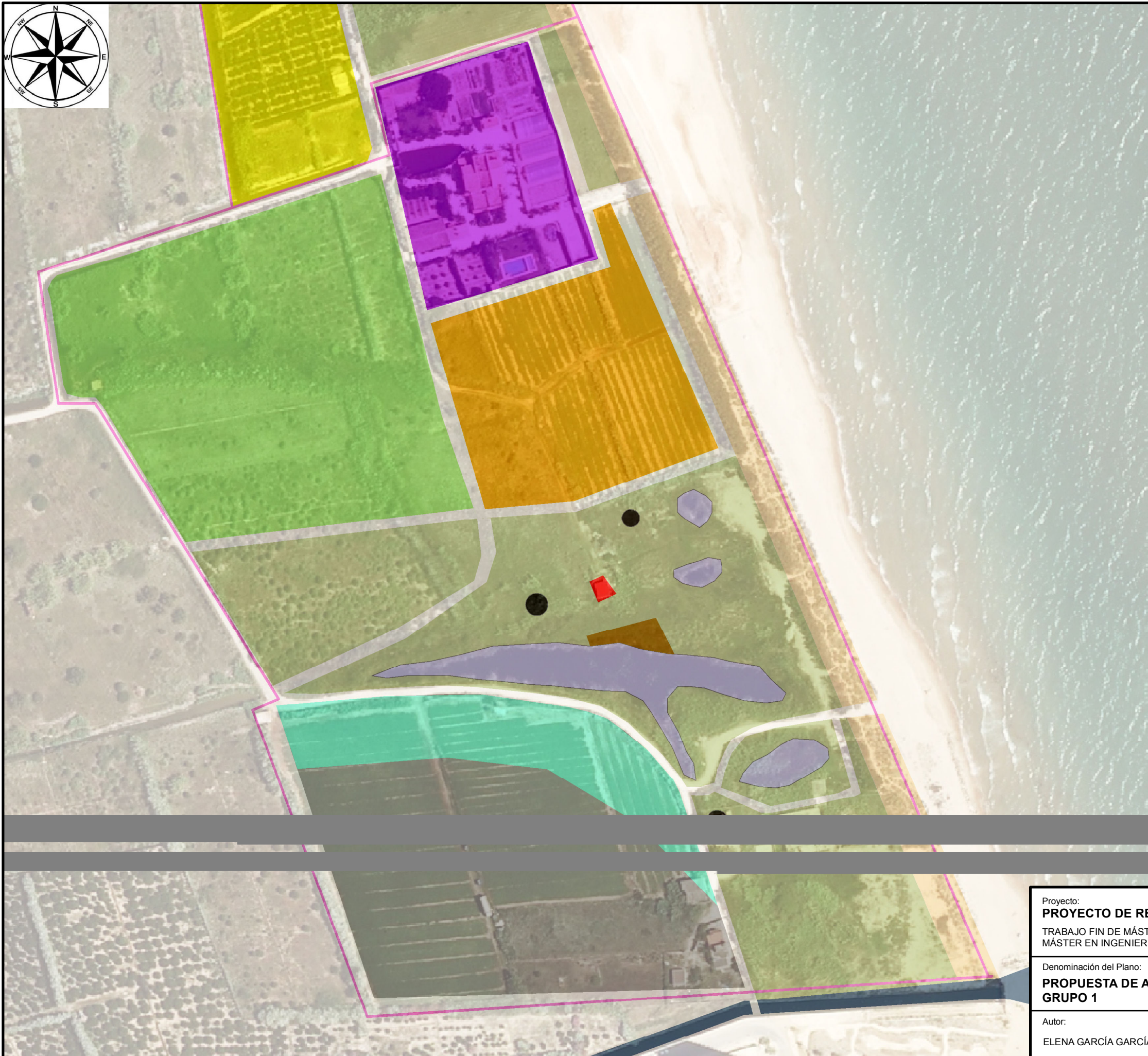

LEYENDA

-  Límite actuación
-  Zonas de descanso
-  Punto de Información
-  Cordon Dunar
-  Zona de pesca
-  Mirador
-  Caminos
-  Lagunas. Grupo 1
-  Lagunas. Grupo 2
-  Lagunas. Grupo 3
-  Huerto ecológico
-  Suelo Urbano
-  Acequia
-  Aparcamiento
-  Parque infantil y zona de juego
-  Merendero
-  Zonas Verdes

Fuente ortofoto: PNOA INSTITUT CARTOGRAFIC VALENCIA
Fuente cartografía: INSTITUTO GEOGRAFICO NACIONAL DE ESPAÑA
Fuente c. tematica: CITMA
Sistema Geodésico de referencia ETRS89 Huso 30N



Proyecto:
PROYECTO DE REGENERACIÓN DE LAS LAGUNAS DEL BROSQUIL (T.M CULLERA)
TRABAJO FIN DE MÁSTER
MÁSTER EN INGENIERÍA AMBIENTAL. Especialidad en Gestión Ambiental en la Ingeniería Civil

Denominación del Plano:
PROPUESTA DE ACTUACIÓN. GRUPO 1

Plano nº: **TFM_18** Fecha: **Junio-2016**
Propuestas de actuación 25 Metros

Autor:
ELENA GARCÍA GARCÍA-TÉLLEZ

 UNIVERSITAT POLITÈCNICA DE VALÈNCIA  UNIVERSITAT DE VALÈNCIA

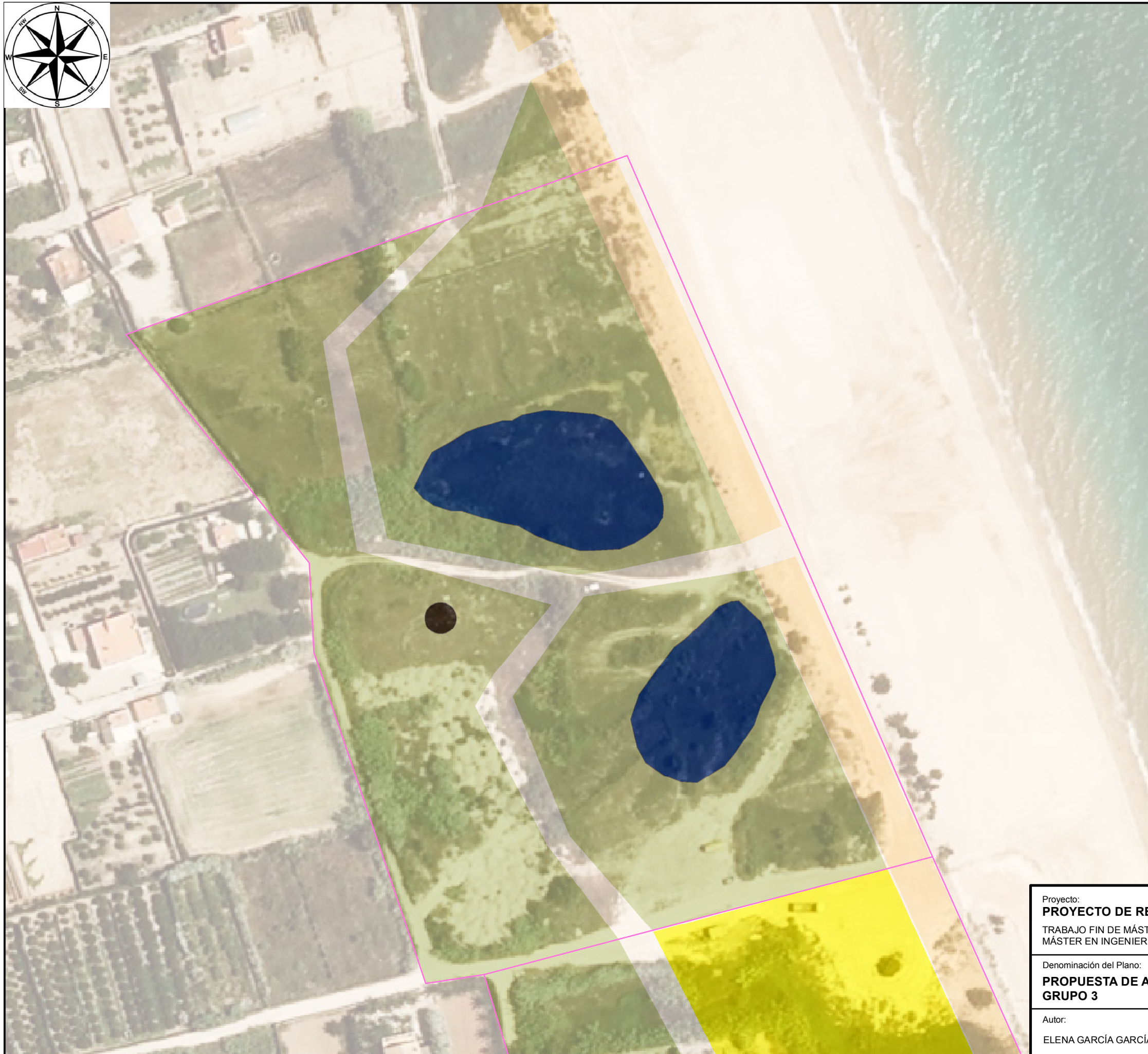
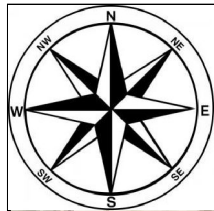

LEYENDA

- Límite actuación
- Zonas de descanso
- Punto de Información
- Cordon Dunar
- Zona de pesca
- Mirador
- Caminos
- Lagunas. Grupo 1
- Lagunas. Grupo 2
- Lagunas. Grupo 3
- Huerto ecológico
- Suelo Urbano
- Acequia
- Aparcamiento
- Parque infantil y zona de juego
- Merendero
- Zonas Verdes

Fuente ortofoto: PNOA INSTITUT CARTOGRÀFIC VALÈNCIA
Fuente cartografía: INSTITUTO GEOGRÀFICO NACIONAL DE ESPAÑA
Fuente c. tematica: CITMA
Sistema Geodésico de referencia ETRS89 Huso 30N



Proyecto:
PROYECTO DE REGENERACIÓN DE LAS LAGUNAS DEL BROSQUIL (T.M CULLERA)
TRABAJO FIN DE MÁSTER
MÁSTER EN INGENIERÍA AMBIENTAL. Especialidad en Gestión Ambiental en la Ingeniería Civil

Denominación del Plano: **PROPUESTA DE ACTUACIÓN. GRUPO 3**

Autor:
ELENA GARCÍA GARCÍA-TÉLLEZ

Plano nº: **TFM_20**

Fecha: Junio-2016

Propuestas de actuación

UNIVERSITAT POLITÈCNICA DE VALÈNCIA

UNIVERSITAT DE VALÈNCIA



MINISTERIO DE MEDIO AMBIENTE

SECRETARÍA GENERAL PARA EL TERRITORIO Y LA BIODIVERSIDAD

DIRECCIÓN GENERAL DE COSTAS

ESTUDIO ECOCARTOGRAFICO DEL LITORAL DE LAS PROVINCIAS DE ALICANTE Y VALENCIA
REF: 28/4710/05

FICHA DE PLAYAS

Código Playa
V032

HMN
29-30

Hoja 5000
770_Alcira-7-3/8-3/8-4

Municipio
CULLERA

Provincia
VALENCIA

SIG D.G. Costas
Cod. Estudio: **07**
Cod SubEstudio: **01**

Denominación de la Playa: **Playa de El Dorado**



Datos base de la playa

Superficie total playa: **7.77Ha**

Perímetro: **5413.33 m**

Longitud: **2252.5 m**

Anchura media: **33.68 m**

Anchura máxima: **95.12m**

Anchura mínima: **5.53m**

Características morfología de la playa

Pendiente media: **1.32 %**

Tipo de playa:
Abierta

Tipo de sedimento: **Arenas medias**

D₅₀: **0.4 mm**

Color arena: **Dorada**

Ajuste Dean: **0.119**

Croquis contorno

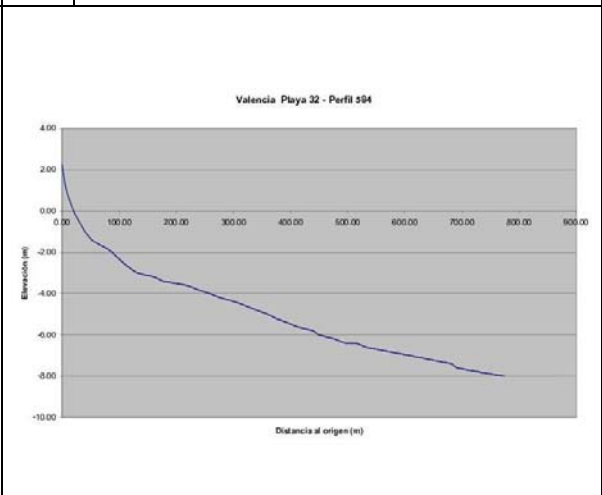
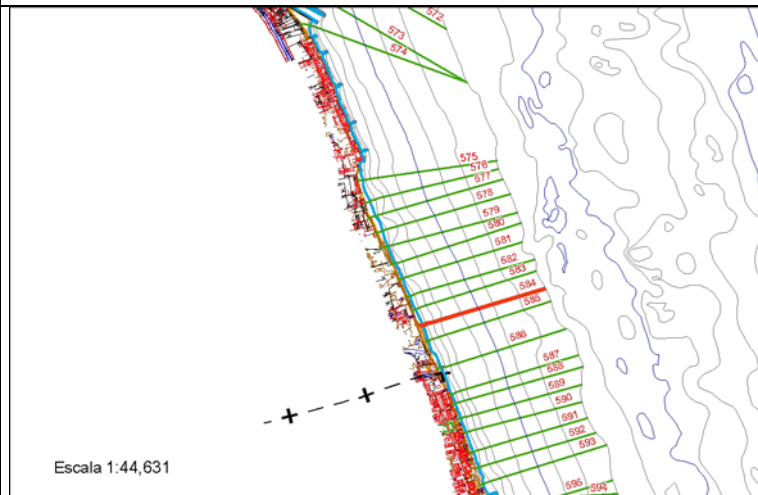

Foto/s de la playa

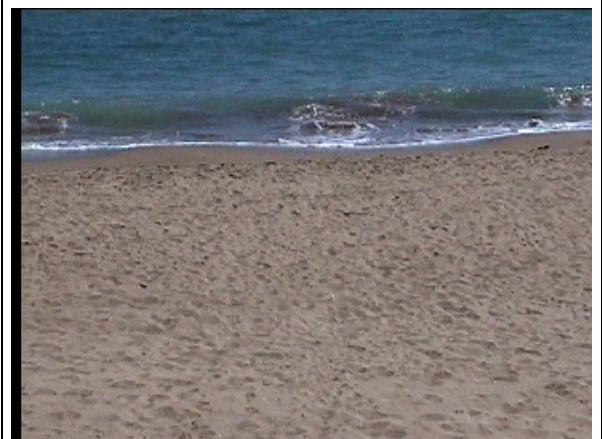

ESTUDIO FOTOGRÁFICO FLORA



Figura 1. Agave, *Agave american.*
Elaboración propia



Figura 2. Arpobrotus *acinaciformis.*
Elaboración propia



Figura 3. Carrizo, *Phragmites communis.*
Elaboración propia



Figura 4. Adelfa, *Nerium Oleander.*
Elaboración propia.

ESTUDIO FOTOGRÁFICO FAUNA



Figura 5. Golondrina común, *Hirundo rustica.*
Banco de datos Biodiversidad CV



Figura 6. Gorrión común *Passer domesticus.*
Banco de datos Biodiversidad CV



Figura 7. Rana común, *Pelophylax perezii.*
Banco de datos Biodiversidad CV



Figura 8. Libélula emperador, *Anax imperator.* Banco de datos Biodiversidad CV

LISTADO FLORA (UTM10X10: 30SYJ33)

* especies prioritarias / ** especies restringidas

Especies Invasoras

NOMBRE CIENTÍFICO	NOMBRE COMÚN	ESTADO LEGAL
Acacia saligna		Decreto Control de Especies Exóticas Invasoras de la Comunidad Valenciana · Anex I · Anex II
Acaulon triquetrum		
Acetabularia acetabulum		
Achillea ageratum		
Adiantum capillus-veneris	Cabellera de Venus	
Agave americana	Agave	Catálogo Español de Especies Exóticas Invasoras · Anexo I (Catálogo Especies Exóticas Invasoras) Decreto Control de Especies Exóticas Invasoras de la Comunidad Valenciana · Anex II
Agrimonia eupatoria		
Agropyron farctum		
Agrostis stolonifera		
Ajuga iva		
Alcea rosea		
Alkanna tinctoria		
Allium moschatum		
Allium roseum		
Amaranthus blitoides		
Amaranthus deflexus		
Amaranthus hybridus		
Amaranthus muricatus	Bledo	
Amaranthus retroflexus	Bledo	
Amaranthus viridis	Bledo	
Ambrosia maritima		
Ammi majus		
Ammi visnaga		
Ammophila arenaria ssp. arundinacea		
Amphiroa rigida		

LISTADO FLORA (UTM10X10: 30SYJ33)

* especies prioritarias / ** especies restringidas

Especies Invasoras

NOMBRE CIENTÍFICO	NOMBRE COMÚN	ESTADO LEGAL
Anacyclus valentinus	Manzanilla valenciana	
Anagallis arvensis	Murajes	
Anagallis arvensis ssp. arvensis		
Andrachne telephioides		
Andryala integrifolia	Cerraja lanuda	
Anemone palmata		
Anredera cordifolia		
Anthemis arvensis		
Anthyllis cytisoides	Albaida	
Anthyllis onobrychioides	Albaida amarilla	
Anthyllis tetraphylla	Vulneraria de cuatro hojas	
Anthyllis vulneraria		
Anthyllis vulneraria ssp. gandogeri	Vulneraria	
Antirrhinum controversum		
Antirrhinum valentinum *	Boca de dragón de roca	Catálogo Valenciano de Especies de Flora Amenazadas · Anexo Ib. Vulnerables Categoría UICN · Vulnerable Lista roja de Flora Vasculare · Vulnerable
Aphyllanthes monspeliensis	Junquillo falso	
Apium graveolens		
Apium nodiflorum	Apio bastardo	
Arabidopsis thaliana		
Arabis planisiliqua		
Araujia sericifera		Catálogo Español de Especies Exóticas Invasoras · Anexo I (Catálogo Especies Exóticas Invasoras) Decreto Control de Especies Exóticas Invasoras de la Comunidad Valenciana · Anex II
Arbutus unedo	Madroño	
Arenaria aggregata ssp. pseudoarmeriastrum		
Arenaria leptoclados		
Arenaria modesta		
Arenaria valentina	Arenaria	

LISTADO FLORA (UTM10X10: 30SYJ33)

* especies prioritarias / ** especies restringidas

Especies Invasoras

NOMBRE CIENTÍFICO	NOMBRE COMÚN	ESTADO LEGAL
Argyrobium zanonii	Hierba de la plata	
Arisarum vulgare		
Aristida caerulescens		
Aristolochia pistolochia		
Arrhenatherum elatius ssp. baeticum		
Artemisia caerulescens		
Artemisia herba-alba ssp. valentina		
Arundo donax	Caña	Decreto Control de Especies Exóticas Invasoras de la Comunidad Valenciana · Anex II
Asclepias curassavica		
Asparagus acutifolius	Esparraguera silvestre	
Asparagus acutifolius ssp. acutifolius		
Asparagus horridus	Esparraguera	
Asphodelus cerasiferus		
Asphodelus fistulosus	Gamoncillo	
Asphodelus fistulosus ssp. fistulosus		
Asplenium fontanum		
Asplenium onopteris	Culantrillo mayor	
Asplenium petrarchae		
Asplenium ruta-muraria	Adianto blanco	
Asplenium trichomanes		
Asplenium trichomanes ssp. inexpectans	Culantrillo bastardo	Catálogo Valenciano de Especies de Flora Amenazadas · Anexo III. Especies Vigiladas
Aster sedifolius		
Aster squamatus	Rama negra	
Aster willkommii		Catálogo Valenciano de Especies de Flora Amenazadas · Anexo III. Especies Vigiladas Categoría UICN · Vulnerable
Asteriscus aquaticus		
Asteriscus maritimus		
Asteriscus spinosus		
Asterolinon linum-stellatum	Lino de lagartijas	
Astragalus monspessulanus		

LISTADO FLORA (UTM10X10: 30SYJ33)

* especies prioritarias / ** especies restringidas

Especies Invasoras

NOMBRE CIENTÍFICO	NOMBRE COMÚN	ESTADO LEGAL
<i>Astragalus monspessulanus</i> ssp. <i>gypsophilus</i>		
<i>Atractylis cancellata</i>		
<i>Atractylis humilis</i>	Cardo heredero	
<i>Atriplex halimus</i>		
<i>Atriplex prostrata</i>		
<i>Atriplex tornabenei</i>		
<i>Austrocylindropuntia subulata</i>	Alfileres de Eva	Decreto Control de Especies Exóticas Invasoras de la Comunidad Valenciana · Anex II
<i>Avena barbata</i>		
<i>Avena sterilis</i> ssp. <i>sterilis</i>		
<i>Avenula bromoides</i>		
<i>Ballota hirsuta</i>	Flor rubí	
<i>Barbula unguiculata</i>		
<i>Bartsia trixago</i>		
<i>Bassia scoparia</i> ssp. <i>scoparia</i>		
<i>Bellis sylvestris</i>		
<i>Bergia capensis</i>		
<i>Beta maritima</i>	Acelga silvestre	
<i>Beta vulgaris</i>		
<i>Beta vulgaris</i> ssp. <i>vulgaris</i>		
<i>Bidens pilosa</i>		
<i>Biscutella stenophylla</i>		Categoría UICN · Vulnerable
<i>Biscutella stenophylla</i> ssp. <i>stenophylla</i>	Hierba de los antojos	
<i>Blackstonia perfoliata</i> ssp. <i>perfoliata</i>		
<i>Brachypodium distachyon</i>		
<i>Brachypodium phoenicoides</i>		
<i>Brachypodium retusum</i>	Fenazo	
<i>Briza minor</i>		
<i>Bromus diandrus</i>		
<i>Bromus hordeaceus</i>		
<i>Bromus hordeaceus</i> ssp. <i>hordeaceus</i>		

LISTADO FLORA (UTM10X10: 30SYJ33)

* especies prioritarias / ** especies restringidas

Especies Invasoras

NOMBRE CIENTÍFICO	NOMBRE COMÚN	ESTADO LEGAL
Bromus madritensis		
Bromus sterilis		
Bromus tectorum		
Bromus unioloides		
Bryopsis duplex		
Bupleurum fruticosum	Cuchilleja	
Bupleurum fruticosum	Adelfilla	
Bupleurum rigidum		
Cakile maritima		
Calendula arvensis	Hierba del podador	
Calicotome spinosa		
Calystegia sepium	Correhuela mayor	
Calystegia soldanella		Catálogo Valenciano de Especies de Flora Amenazadas · Anexo III. Especies Vigiladas
Campanula erinus		
Campanula semisecta		
Capsella bursa-pastoris	Bolsa de pastor	
Cardamine hirsuta		
Carduncellus monspeliensium		
Carduus tenuiflorus		
Carex divisa		
Carex extensa		
Carex halleriana	Lastoncillo	
Carex humilis		
Carex sylvatica		
Carlina hispanica		
Carpobrotus acinaciformis		Catálogo Español de Especies Exóticas Invasoras · Anexo I (Catálogo Especies Exóticas Invasoras) Decreto Control de Especies Exóticas Invasoras de la Comunidad Valenciana · Anex II
Carpobrotus edulis	Uña de gato	Catálogo Español de Especies Exóticas Invasoras · Anexo I (Catálogo Especies Exóticas Invasoras)

LISTADO FLORA (UTM10X10: 30SYJ33)

* especies prioritarias / ** especies restringidas

Especies Invasoras

NOMBRE CIENTÍFICO	NOMBRE COMÚN	ESTADO LEGAL
		Decreto Control de Especies Exóticas Invasoras de la Comunidad Valenciana · Anex II
<i>Carthamus lanatus</i>	Cardo cabrero	
<i>Catananche caerulea</i>		
<i>Celtis australis</i>	Almez	
<i>Centaurea aguilellae</i>		
<i>Centaurea aspera</i> ssp. <i>aspera</i>		
<i>Centaurea aspera</i> ssp. <i>stenophylla</i>	Bracera	
<i>Centaurea boissieri</i> ssp. <i>mariolensis</i>	Centaurea	
<i>Centaurea calcitrapa</i>	Arbojos	
<i>Centaurea dracunculifolia</i>		
<i>Centaurea dufouri</i> ssp. <i>dufourii</i>		
<i>Centaurea resupinata</i> ssp. <i>virens</i>	Centaurea de roca	
<i>Centaurea rouyi</i>	Centaurea	
<i>Centaurea seridis</i>		
<i>Centaurea spachii</i>	Centaurea	
<i>Centaurium quadrifolium</i> ssp. <i>barrelieri</i>	Centaurea menor	
<i>Centaurium spicatum</i>		
<i>Centranthus ruber</i>		
<i>Cephalaria leucantha</i>	Culilla	
<i>Cephaloziella baumgartneri</i>		
<i>Cerastium glomeratum</i>		
<i>Ceratonia siliqua</i>	Algarrobo	
<i>Ceratophyllum demersum</i>		
<i>Ceterach officinarum</i>	Doradilla	
<i>Chaenorhinum crassifolium</i> ssp. <i>crassifolium</i>		
<i>Chamaerops humilis</i>	Palmito	
<i>Chamaesyce peplis</i>		Catálogo Valenciano de Especies de Flora Amenazadas · Anexo III. Especies Vigiladas
<i>Chamaesyce prostrata</i>		
<i>Cheilanthes acrostica</i>		

LISTADO FLORA (UTM10X10: 30SYJ33)

* especies prioritarias / ** especies restringidas

Especies Invasoras

NOMBRE CIENTÍFICO	NOMBRE COMÚN	ESTADO LEGAL
Cheirolophus intybaceus		
Chenopodium album		
Chenopodium ambrosioides	Ajasote	
Chenopodium multifidum		
Chenopodium opulifolium		
Chloris gayana	Hierba de Rhodas, Pata de Gallo	Decreto Control de Especies Exóticas Invasoras de la Comunidad Valenciana · Anex II
Choreonema thuretii		
Cichorium intybus	Achicoria silvestre	
Cirsium monspessulanum		
Cirsium monspessulanum ssp. ferox		
Cirsium vulgare	Cardo negro	
Cistus albidus	Jara blanca	
Cistus crispus	Jara rizada	
Cistus monspeliensis	Jaguarzo	
Cistus salviifolius	Jaguarzo morisco	
Cistus x incanus		
Cladium mariscus		
Cladostephus spongiosus		
Clematis flammula		
Clinopodium nepeta		
Codium fragile		Catálogo Español de Especies Exóticas Invasoras · Anexo I (Catálogo Especies Exóticas Invasoras)
Codium vermilara		
Colutea brevisalata		
Conopodium arvense		
Conopodium thalictrifolium	Chufera	
Convolvulus althaeoides	Corregüela grande	
Convolvulus arvensis	Corregüela menor	
Convolvulus lanuginosus	Campanilla lanuda	
Conyza bonariensis		

LISTADO FLORA (UTM10X10: 30SYJ33)

* especies prioritarias / ** especies restringidas

Especies Invasoras

NOMBRE CIENTÍFICO	NOMBRE COMÚN	ESTADO LEGAL
<i>Conyza sumatrensis</i>	Mata negra	
<i>Coris monspeliensis</i>		
<i>Coris monspeliensis ssp. monspeliensis</i>		
<i>Coronilla juncea</i>	Coronilla de hoja fina	
<i>Coronilla minima ssp. lotoides</i>	Coronilla de rey	
<i>Coronopus didymus</i>		
<i>Coronopus squamatus</i>		
<i>Cortaderia selloana</i>	Plumeros, hierba de la Pampa	Catálogo Español de Especies Exóticas Invasoras · Anexo I (Catálogo Especies Exóticas Invasoras) Decreto Control de Especies Exóticas Invasoras de la Comunidad Valenciana · Anex II
<i>Crataegus monogyna</i>	Espino albar	
<i>Crepis albida</i>	Lechuga lanosa	
<i>Crepis albida ssp. scorzoneroides</i>		
<i>Crepis capillaris</i>		
<i>Crepis foetida</i>		
<i>Crepis vesicaria ssp. taraxacifolia</i>		
<i>Crithmum maritimum</i>		
<i>Crucianella angustifolia</i>		
<i>Crucianella maritima</i>		
<i>Crupina vulgaris</i>		
<i>Cuscuta campestris</i>		
<i>Cuscuta epithymum</i>	Cuscuta	
<i>Cutandia maritima</i>		
<i>Cylindropuntia pallida</i>		Catálogo Español de Especies Exóticas Invasoras · Anexo I (Catálogo Especies Exóticas Invasoras) Decreto Control de Especies Exóticas Invasoras de la Comunidad Valenciana · Anex I
<i>Cymodocea nodosa</i> *		Convenio de Berna · Anexo I Listado de Especies Silvestres en Régimen de Protección Especial · LESRPE Protocolo sobre biodiversidad y ZEPIM · Anexo II
<i>Cynanchum acutum</i>		

LISTADO FLORA (UTM10X10: 30SYJ33)

* especies prioritarias / ** especies restringidas

Especies Invasoras

NOMBRE CIENTÍFICO	NOMBRE COMÚN	ESTADO LEGAL
Cynodon dactylon	Césped	
Cynoglossum cheirifolium		
Cynoglossum creticum	Viniebla	
Cyperus capitatus		
Cyperus difformis		
Cyperus flavescens		
Cyperus longus		
Cyperus rotundus	Castañuela	
Cytisus heterochrous	Genista	
Dactylis glomerata ssp. hispanica		
Daphne gnidium	Torvisco	
Datura innoxia		
Daucus carota		
Daucus carota ssp. hispanicus		Catálogo Valenciano de Especies de Flora Amenazadas · Anexo III. Especies Vigiladas
Daucus crinitus		Catálogo Valenciano de Especies de Flora Amenazadas · Anexo III. Especies Vigiladas
Descurainia sophia		
Desmazeria rigida ssp. hemipoa		
Desmazeria rigida ssp. rigida		
Dianthus saetabensis ssp. saetabensis		
Dictamnus hispanicus	Fresnillo	
Dictyota dichotoma		
Digitalis obscura	Digital negra	
Digitaria sanguinalis		
Dipcadi serotinum	Falso narciso	
Diploaxis eruroides	Rabaniza blanca	
Diploaxis virgata		
Dipsacus fullonum		
Dittrichia graveolens		
Dittrichia viscosa	Julivarda	
Dorycnium hirsutum	Hierba del pastor	

LISTADO FLORA (UTM10X10: 30SYJ33)

* especies prioritarias / ** especies restringidas

Especies Invasoras

NOMBRE CIENTÍFICO	NOMBRE COMÚN	ESTADO LEGAL
Dorycnium pentaphyllum		
Dorycnium pentaphyllum ssp. pentaphyllum	Escobón	
Dorycnium rectum	Salamera	
Ecballium elaterium ssp. elaterium		
Echinochloa colonum		
Echinochloa crus-galli ssp. crus-galli		
Echinophora spinosa		
Echinops ritro	Cardo yesquero	
Echium creticum ssp. coincyanum	Viborera	
Echium plantagineum		
Echium sabulicola		
Echium vulgare		
Eclipta prostrata		
Elaeoselinum asclepium		
Elaeoselinum tenuifolium	Hinojo marino	
Eleocharis palustris		
Emex spinosa	Romaza espinosa	
Ephemerum recurvifolium		
Epilobium hirsutum	Rosadelfilla	
Equisetum ramosissimum	Cola de rata	
Eragrostis barrelieri		
Erica arborea		
Erica multiflora	Brezo	
Erica scoparia	Brezo de escobas	Convenio de Berna · Anexo I
Erica terminalis		
Erodium cicutarium		
Erodium laciniatum		
Erodium malacoides	Filamaría	
Erodium moschatum		
Erodium neuradifolium		

LISTADO FLORA (UTM10X10: 30SYJ33)

* especies prioritarias / ** especies restringidas

Especies Invasoras

NOMBRE CIENTÍFICO	NOMBRE COMÚN	ESTADO LEGAL
<i>Erucastrum virgatum</i> ssp. <i>brachycarpum</i>	Jaramago de roca	
<i>Eryngium campestre</i>	Cardo corredor	
<i>Eryngium maritimum</i>		
<i>Erysimum gomezcampoi</i>	Erísimo	
<i>Eucalyptus camaldulensis</i>	Eucalipto rojo	
<i>Eupatorium cannabinum</i>		
<i>Euphorbia characias</i>	Euforbia encarnada	
<i>Euphorbia exigua</i>		
<i>Euphorbia flavicoma</i>	Lechera	
<i>Euphorbia helioscopia</i>	Lechera	
<i>Euphorbia hirsuta</i>	Lechera	
<i>Euphorbia isatidifolia</i>	Lechetrezna	
<i>Euphorbia nicaeensis</i>		
<i>Euphorbia paralias</i>		Catálogo Valenciano de Especies de Flora Amenazadas · Anexo III. Especies Vigiladas
<i>Euphorbia peplus</i>	Lechera	
<i>Euphorbia segetalis</i>	Lechera	
<i>Euphorbia serrata</i>	Lechetrezna serrada	
<i>Euphorbia squamigera</i>		
<i>Euphorbia terracina</i>		
<i>Eurhynchium meridionale</i>		
<i>Fallopia baldschuanica</i>	Viña del Tíbet	Catálogo Español de Especies Exóticas Invasoras · Anexo I (Catálogo Especies Exóticas Invasoras) Decreto Control de Especies Exóticas Invasoras de la Comunidad Valenciana · Anex II
<i>Ferula communis</i> ssp. <i>catalaunica</i>		
<i>Festuca arundinacea</i> ssp. <i>fenas</i>		
<i>Festuca capillifolia</i>		
<i>Ficus carica</i>	Higuera	
<i>Filago pyramidata</i>	Hierba algodónera	
<i>Foeniculum vulgare</i>	Hinojo amargo	
<i>Fossombronia caespitiformis</i>		

LISTADO FLORA (UTM10X10: 30SYJ33)

* especies prioritarias / ** especies restringidas

Especies Invasoras

NOMBRE CIENTÍFICO	NOMBRE COMÚN	ESTADO LEGAL
Fraxinus ornus	Fresno de flor	
Fritillaria hispanica		
Fumana ericifolia		
Fumana ericoides	Esteperola	
Fumana laevipes		
Fumana laevis		
Fumana thymifolia		
Fumaria capreolata	Conejitos de las vallas	
Fumaria officinalis ssp. officinalis		
Galactites tomentosa	Cardota	
Galium aparine	Amor de hortelano	
Galium frutescens	Galio blanco	
Galium lucidum		
Galium murale		
Galium palustre		
Galium palustre ssp. palustre		
Galium valentinum	Cuajaleches	
Galium verrucosum		
Galium verticillatum		
Genista hispanica		
Genista hispanica ssp. hispanica		
Genista tinctoria		
Geranium dissectum		
Geranium lucidum		
Geranium molle		
Geranium purpureum		
Geranium rotundifolium		
Gladiolus illyricus		
Glaucium flavum	Amapola	
Globularia alypum	Coronilla de fraile	

LISTADO FLORA (UTM10X10: 30SYJ33)

* especies prioritarias / ** especies restringidas

Especies Invasoras

NOMBRE CIENTÍFICO	NOMBRE COMÚN	ESTADO LEGAL
Glyceria plicata		
Grimmia orbicularis		
Guillonea scabra	Fenollosa	
Halimione portulacoides		
Halimium halimifolium		Catálogo Valenciano de Especies de Flora Amenazadas · Anexo III. Especies Vigiladas
Halopithys incurva		
Halopteris scoparia		
Haplophyllum linifolium ssp. rosmarinifolium	Ruda silvestre	
Hedera helix	Hiedra	
Hedera helix ssp. rhizomatifera		
Hedypnois cretica		
Helianthemum croceum ssp. cavanillesianum	Jarilla	
Helianthemum dichroum		
Helianthemum hirtum		
Helianthemum marifolium	Jarilla de hoja de maro	
Helianthemum organifolium ssp. glabratum	Hierba de hígado	
Helianthemum rotundifolium		
Helianthemum syriacum	Romero blanco	
Helichrysum stoechas	Siempreviva de monte	
Heliotropium curassavicum	Verruguera	
Heliotropium europaeum	Verrucaria	
Heliotropium supinum		
Herniaria cinerea		
Heteranthera reniformis	Buche de gallina, Ensalada de pato, Heteranthera	Decreto Control de Especies Exóticas Invasoras de la Comunidad Valenciana · Anex II
Heteropogon contortus		
Hippocrepis frutescens		
Hordeum murinum		
Hordeum murinum ssp. leporinum	Cebadilla de ratón	
Hornungia petraea		

LISTADO FLORA (UTM10X10: 30SYJ33)

* especies prioritarias / ** especies restringidas

Especies Invasoras

NOMBRE CIENTÍFICO	NOMBRE COMÚN	ESTADO LEGAL
Hydrocotyle vulgaris		Catálogo Valenciano de Especies de Flora Amenazadas · Anexo III. Especies Vigiladas Categoría UICN · Vulnerable
Hymenolobus procumbens		
Hymenolobus procumbens ssp. procumbens		
Hyoscyamus albus		
Hyoseris scabra		
Hyparrhenia hirta	Cebrillo	
Hyparrhenia sinaica		
Hypericum ericoides	Pinillo de oro	
Hypericum perforatum	Hipérico	
Hypericum perforatum ssp. perforatum		
Hypericum tomentosum		
Iberis carnosa ssp. hegelmaieri	Carraspique, parasol	
Iberis ciliata ssp. vinetorum	Carraspique	
Imperata cylindrica	Cisca	
Inula conyzae		
Inula crithmoides		
Ipomoea purpurea	Campanilla morada	Decreto Control de Especies Exóticas Invasoras de la Comunidad Valenciana · Anex II
Ipomoea sagittata		
Iris lutescens		
Iris pseudacorus		
Iris spuria *		Catálogo Valenciano de Especies de Flora Amenazadas · Anexo II. Protegidas no catalogadas
Iris spuria ssp. maritima		
Iris xiphium		
Jania rubens		
Jania virgata		
Jasione foliosa	Botón azul	
Jasonia glutinosa		
Juncus acutus	Junco	

LISTADO FLORA (UTM10X10: 30SYJ33)

* especies prioritarias / ** especies restringidas

Especies Invasoras

NOMBRE CIENTÍFICO	NOMBRE COMÚN	ESTADO LEGAL
Juncus articulatus		
Juncus bufonius		
Juncus hybridus		
Juncus maritimus		
Juncus pygmaeus		Catálogo Valenciano de Especies de Flora Amenazadas · Anexo III. Especies Vigiladas
Juniperus oxycedrus		
Juniperus oxycedrus ssp. oxycedrus	Enebro	
Kalanchoe daigremontiana		
Kalanchoe delagoensis		
Kalanchoe tubiflora		
Kickxia elatine		
Koeleria vallesiana		
Kosteletzkya pentacarpos *		Convenio de Berna · Anexo I Directiva de Hábitats · Anexo II · Anexo IV Listado de Especies Silvestres en Régimen de Protección Especial · LESRPE
Lactuca serriola	Lechuga borde	
Lagurus ovatus		
Lamarckia aurea	Cepillitos	
Lamium amplexicaule	Gallitos	
Lantana camara	Banderita española	Decreto Control de Especies Exóticas Invasoras de la Comunidad Valenciana · Anex II
Lapiedra martinezii		
Lathyrus clymenum		
Lathyrus latifolius		
Lathyrus pulcher		
Launaea fragilis		
Launaea pumila	Falsa escorzonera	
Laurus nobilis	Laurel	Catálogo Valenciano de Especies de Flora Amenazadas · Anexo III. Especies Vigiladas Categoría UICN · En peligro
Lavatera cretica	Malva	
Lavatera olbia *	Malvavisco rizado	Catálogo Valenciano de Especies de Flora Amenazadas · Anexo II. Protegidas no

LISTADO FLORA (UTM10X10: 30SYJ33)

* especies prioritarias / ** especies restringidas

Especies Invasoras

NOMBRE CIENTÍFICO	NOMBRE COMÚN	ESTADO LEGAL
		catalogadas
Leersia oryzoides		
Lemna gibba		
Lemna minor		
Leontodon longirrostris		
Leontodon tuberosus		
Lepidium draba		
Lepidium graminifolium		
Lepidium hirtum		
Leucanthemum gracilicaule	Margarita	
Leucanthemum paludosum		
Leuzea conifera	Cuchara de pastor	
Limonium narbonense	Siempreviva común	
Limonium virgatum	Limonio de flor grande	
Linaria depauperata ssp. depauperata	Palomilla	
Linum maritimum		
Linum narbonense	Lino azul	
Linum strictum		
Linum strictum ssp. strictum		
Linum suffruticosum	Lino blanco	
Lithodora fruticosa	Sanguinaria	
Lithophyllum incrustans		
Lobularia maritima		
Lobularia maritima ssp. maritima	Mastuerzo marino	
Lonicera biflora *	Madreselva	Catálogo Valenciano de Especies de Flora Amenazadas · Anexo II. Protegidas no catalogadas
Lonicera implexa	Madreselva	
Lotus creticus		
Lotus creticus ssp. creticus		
Lotus edulis		

LISTADO FLORA (UTM10X10: 30SYJ33)

* especies prioritarias / ** especies restringidas

Especies Invasoras

NOMBRE CIENTÍFICO	NOMBRE COMÚN	ESTADO LEGAL
Lotus pedunculatus		
Ludwigia grandiflora		Catálogo Español de Especies Exóticas Invasoras · Anexo I (Catálogo Especies Exóticas Invasoras) Decreto Control de Especies Exóticas Invasoras de la Comunidad Valenciana · Anex I
Lunularia cruciata		
Lycium europaeum		
Lycopus europaeus	Marrubio acuático	
Lythrum hyssopifolia		
Lythrum junceum	Jopillo	
Lythrum salicaria	Salicaria	
Malcolmia littorea		
Malva cretica ssp. althaeoides		
Malva parviflora	Malva de flor pequeña	
Malva sylvestris	Malva común	
Mantisalca salmantica		
Marrubium alysson		
Marrubium vulgare	Marrubio	
Medicago littoralis		
Medicago marina		
Medicago orbicularis		
Medicago polymorpha	Alfalfa de secano	
Melica minuta ssp. minuta		
Melilotus albus		
Mentha aquatica		
Mentha spicata		
Mentha suaveolens	Mentastro	
Mercurialis ambigua	Malcoraje	
Mercurialis tomentosa	Mercurial blanca	
Mesembryanthemum crystallinum		
Mespilus germanica		

LISTADO FLORA (UTM10X10: 30SYJ33)

* especies prioritarias / ** especies restringidas

Especies Invasoras

NOMBRE CIENTÍFICO	NOMBRE COMÚN	ESTADO LEGAL
Microbryum davallianum		
Micromeria graeca		
Mirabilis jalapa	Dondiego de noche	
Misopates orontium		
Moricandia arvensis	Collejón	
Muscari neglectum	Nazarenos	
Myriophyllum spicatum		
Myriophyllum verticillatum		
Myrtus communis	Mirto	
Najas minor		
Narcissus dubius		
Nerium oleander	Adelfa	
Nicotiana glauca	Tabaco moro	Catálogo Español de Especies Exóticas Invasoras · Anexo I (Catálogo Especies Exóticas Invasoras) Decreto Control de Especies Exóticas Invasoras de la Comunidad Valenciana · Anex II
Odontites kaliformis		
Odontites valentinus *		Catálogo Valenciano de Especies de Flora Amenazadas · Anexo Ib. Vulnerables
Odontites viscosus		
Odontites viscosus ssp. australis	Hierba de escobas	
Oenanthe lachenalii		
Oenothera rosea		
Olea europaea	Olivo	
Ononis minutissima	Anonis menor	
Ononis natrix ssp. ramosissima		
Ononis ornithopodioides		
Ononis repens		
Onopordum acanthium		
Onopordum corymbosum	Cardo borriquero	
Onopordum macracanthum ssp. micropterum	Cardo borriquero	
Ophioglossum lusitanicum *		Catálogo Valenciano de Especies de Flora Amenazadas · Anexo II. Protegidas no

LISTADO FLORA (UTM10X10: 30SYJ33)

* especies prioritarias / ** especies restringidas

Especies Invasoras

NOMBRE CIENTÍFICO	NOMBRE COMÚN	ESTADO LEGAL
		catalogadas
Ophrys sphegodes		Catálogo Valenciano de Especies de Flora Amenazadas · Anexo III. Especies Vigiladas
Opuntia ficus-indica		Decreto Control de Especies Exóticas Invasoras de la Comunidad Valenciana · Anex II
Ornithogalum narbonense		
Orobanche clausonis		
Orobanche latisquama	Orobanca	
Orobanche mutelii		
Orobanche sanguinea		
Osyris lanceolata	Bayón	
Otanthus maritimus		Catálogo Valenciano de Especies de Flora Amenazadas · Anexo III. Especies Vigiladas Categoría UICN · En peligro
Oxalis corniculata		
Oxalis pes-caprae	Agrios	Catálogo Español de Especies Exóticas Invasoras · Anexo I (Catálogo Especies Exóticas Invasoras) Decreto Control de Especies Exóticas Invasoras de la Comunidad Valenciana · Anex II
Padina pavonica		
Pancratium maritimum		
Panicum repens		
Papaver dubium		
Papaver pinnatifidum		
Papaver rhoeas	Amapola	
Papaver somniferum		
Parapholis incurva		
Parietaria judaica	Albahaca de río	
Paronychia argentea	Nevadilla	
Paronychia suffruticosa	Sanguinaria mayor	
Paspalum dilatatum	Pasto chato	
Paspalum paspalodes		
Pennisetum setaceum		Catálogo Español de Especies Exóticas Invasoras · Anexo I (Catálogo Especies Exóticas Invasoras)

LISTADO FLORA (UTM10X10: 30SYJ33)

* especies prioritarias / ** especies restringidas

Especies Invasoras

NOMBRE CIENTÍFICO	NOMBRE COMÚN	ESTADO LEGAL
		Decreto Control de Especies Exóticas Invasoras de la Comunidad Valenciana · Anex I
Petrorhagia saxifraga		
Peucedanum hispanicum		
Peucedanum officinale		
Phagnalon rupestre		
Phagnalon saxatile	Manzanilla yesquera	
Phagnalon sordidum	Coniza sórdida	
Phalaris arundinacea		
Phillyrea angustifolia	Labiernago	
Phleum phleoides		
Phlomis crinita	Oreja de burro	
Phlomis purpurea	Matagallos	
Phragmites australis	Carrizo	
Phragmites australis ssp. altissima		
Phragmites australis ssp. australis		
Phyla nodiflora		
Picris echioides	Lengua de gato	
Pinus halepensis	Pino carrasco	
Pinus pinaster	Pino rodeno o pino marítimo	
Pinus pinea	Pino piñonero o pino doncel	
Piptatherum coeruleascens		
Piptatherum miliaceum	Mijo mayor	
Piptatherum miliaceum ssp. miliaceum		
Pistacia lentiscus	Lentisco	
Pittosporum tobira		
Plantago albicans	Llantén blanquecino	
Plantago coronopus	Cuerno de ciervo	
Plantago crassifolia		
Plantago lagopus	Pie de liebre	

LISTADO FLORA (UTM10X10: 30SYJ33)

* especies prioritarias / ** especies restringidas

Especies Invasoras

NOMBRE CIENTÍFICO	NOMBRE COMÚN	ESTADO LEGAL
Plantago lanceolata		
Plantago major	Llantén mayor	
Platanus hispanica		
Platycapnos spicata		
Pleurochaete squarrosa		
Poa annua		
Polycarpon tetraphyllum		
Polycarpon tetraphyllum ssp. diphyllum		
Polycarpon tetraphyllum ssp. tetraphyllum		
Polygala rupestris	Hierba amarga	
Polygonum amphibium *		Catálogo Valenciano de Especies de Flora Amenazadas · Anexo II. Protegidas no catalogadas Categoría UICN · En peligro crítico
Polygonum aviculare	Centinodia	
Polygonum lapathifolium		
Polygonum maritimum		Catálogo Valenciano de Especies de Flora Amenazadas · Anexo III. Especies Vigiladas
Polygonum persicaria	Persicaria	
Polygonum salicifolium		
Polypogon maritimus		
Polypogon maritimus ssp. maritimus		
Populus alba		
Populus nigra	Chopo	
Portulaca oleracea	Verdolaga	
Potamogeton crispus		
Potamogeton nodosus		
Potamogeton pectinatus	Espiga de agua	
Potentilla reptans	Cinco en rama	
Prunus mahaleb	Cerezo de Santa Lucía	
Pseudochlorodesmis furcellata		
Pseudorlaya pumila		

LISTADO FLORA (UTM10X10: 30SYJ33)

* especies prioritarias / ** especies restringidas

Especies Invasoras

NOMBRE CIENTÍFICO	NOMBRE COMÚN	ESTADO LEGAL
Psoralea bituminosa		
Pteridium aquilinum		
Pulicaria dysenterica	Pulicaria	
Pulicaria odora		
Punica granatum	Granado	
Pyrus communis		
Quercus coccifera	Coscoja	
Quercus faginea	Quejigo	
Quercus ilex ssp. rotundifolia	Carrasca	
Ranunculus bulbosus		
Ranunculus bulbosus ssp. aleae		
Ranunculus bulbosus ssp. bulbosus		
Ranunculus gramineus		
Ranunculus muricatus		
Ranunculus peltatus ssp. baudotii		
Ranunculus sardous ssp. trilobus		
Reichardia intermedia		
Reichardia picroides		
Reichardia tingitana		
Reseda alba		
Reseda valentina	Reseda	
Retama monosperma	Retama	
Rhamnus alaternus	Aladiern	
Rhamnus alaternus ssp. alaternus		
Rhamnus lycioides		
Rhamnus lycioides ssp. borgiae	Espino negro	
Rhamnus lycioides ssp. lycioides	Espino negro	
Rhynchosygium megapolitanum		
Ricinus communis	Ricino, higuera del infierno	Decreto Control de Especies Exóticas Invasoras de la Comunidad Valenciana · Anex II
Rorippa nasturtium-aquaticum	Berro	

LISTADO FLORA (UTM10X10: 30SYJ33)

* especies prioritarias / ** especies restringidas

Especies Invasoras

NOMBRE CIENTÍFICO	NOMBRE COMÚN	ESTADO LEGAL
Rosa agrestis		
Rosa sempervirens		
Rosmarinus officinalis	Romero	
Rosmarinus officinalis ssp. officinalis		
Rostraria cristata		
Rostraria pumila		
Rosulabryum torquescens		
Rubia peregrina	Raspalengua	
Rubia peregrina ssp. longifolia		
Rubus ulmifolius	Zarzamora	
Rumex crispus	Romaza crespa	
Rumex intermedius		
Rumex palustris		
Rumex pulcher		
Rumex scutatus		
Ruscus aculeatus	Rusco	Directiva de Hábitats · Anexo V
Ruta angustifolia	Ruda menor	
Ruta chalepensis		
Salicornia ramosissima		
Salix atrocinerea		
Salsola kali		
Salsola vermiculata	Caramillo	
Salvia verbenaca	Verbena	
Salvia verbenaca ssp. controversa		
Samolus valerandi	Pamplina	
Sanguisorba minor ssp. minor		
Sanguisorba minor ssp. spachiana		
Sanguisorba rupicola		
Santolina chamaecyparissus ssp. squarrosa	Manzanilla	
Saponaria ocymoides		

LISTADO FLORA (UTM10X10: 30SYJ33)

* especies prioritarias / ** especies restringidas

Especies Invasoras

NOMBRE CIENTÍFICO	NOMBRE COMÚN	ESTADO LEGAL
Sarcocapnos enneaphylla	Zapatitos de la Virgen	
Sarcocapnos saetabensis	Rompepedras	
Sarcocornia fruticosa		
Satureja obovata		
Satureja obovata ssp. obovata	Saborija	
Satureja obovata ssp. valentina		
Saxifraga corsica ssp. cossoniana		
Saxifraga tridactylites		
Scabiosa atropurpurea	Bella dama	
Scabiosa columbaria ssp. affinis		
Scabiosa saxatilis		
Schoenus nigricans	Juncillo negral	
Scilla autumnalis		
Scilla obtusifolia		
Scirpus holoschoenus		
Scirpus lacustris		
Scirpus lacustris ssp. tabernaemontani		
Scirpus maritimus	Castañuela	
Scirpus mucronatus		
Scirpus supinus		
Scolymus hispanicus	Cardillo	
Scolymus maculatus		
Scorzonera angustifolia	Tetas de vaca	
Scorzonera hispanica		
Scorzonera hispanica ssp. crispatula		
Scrophularia auriculata ssp. valentina		
Scrophularia canina		
Scrophularia tanacetifolia	Escrofularia de sombra	
Sedum album	Uva de gato	
Sedum dasyphyllum	Uña de gato	

LISTADO FLORA (UTM10X10: 30SYJ33)

* especies prioritarias / ** especies restringidas

Especies Invasoras

NOMBRE CIENTÍFICO	NOMBRE COMÚN	ESTADO LEGAL
<i>Sedum purpurascens</i>		
<i>Sedum sediforme</i>	Uña de gato	
<i>Sedum sediforme</i> ssp. <i>dianium</i>		
<i>Sedum sediforme</i> ssp. <i>sediforme</i>		
<i>Selaginella denticulata</i>		
<i>Senecio angulatus</i>		Decreto Control de Especies Exóticas Invasoras de la Comunidad Valenciana · Anex II
<i>Senecio aquaticus</i>		
<i>Senecio vulgaris</i>	Hierba cana	
<i>Serapias lingua</i> *		Catálogo Valenciano de Especies de Flora Amenazadas · Anexo II. Protegidas no catalogadas
<i>Serratula pinnatifida</i>		
<i>Seseli montanum</i> ssp. <i>montanum</i>	Hinojillo	Categoría UICN · Vulnerable
<i>Setaria adhaerens</i>		
<i>Setaria pumila</i>		
<i>Setaria verticillata</i>	Hierba mijera	
<i>Sherardia arvensis</i>		
<i>Sideritis incana</i> ssp. <i>edetana</i>	Rabo de gato rosado	
<i>Sideritis sericea</i>	Rabo de gato lanoso	
<i>Sideritis tragoriganum</i> ssp. <i>tragoriganum</i>	Rabogato	
<i>Silene colorata</i>		
<i>Silene latifolia</i>		
<i>Silene mellifera</i>	Collejilla de bosque	
<i>Silene ramosissima</i>		
<i>Silene secundiflora</i>		
<i>Silene tridentata</i>		
<i>Silene vulgaris</i> ssp. <i>vulgaris</i>		
<i>Silybum marianum</i>	Cardo mariano	
<i>Sinapis alba</i> ssp. <i>mairei</i>		
<i>Sisymbrium erysimoides</i>		
<i>Sisymbrium orientale</i>		

LISTADO FLORA (UTM10X10: 30SYJ33)

* especies prioritarias / ** especies restringidas

Especies Invasoras

NOMBRE CIENTÍFICO	NOMBRE COMÚN	ESTADO LEGAL
Smilax aspera	Zarzaparrilla	
Solanum linnaeanum		
Solanum nigrum	Hierba mora	
Solidago virgaurea		
Sonchus asper ssp. asper		
Sonchus bulbosus		
Sonchus maritimus ssp. aquatilis		
Sonchus maritimus ssp. maritimus		
Sonchus oleraceus	Cerraja	
Sonchus tenerrimus	Cerraja tierna	
Sonchus tenerrimus ssp. diana	Cerraja marina	
Sonchus tenerrimus ssp. tenerrimus		
Sorghum halepense	Sorgo	
Sparganium erectum		
Sparganium erectum ssp. erectum		
Sparganium erectum ssp. neglectum		
Spergularia diandra		
Spergularia media		
Sporobolus pungens		
Stachys ocymastrum		
Stachys officinalis		
Stachys dubia	Hierba pincel	
Stellaria media ssp. media		
Stipa offneri		
Stipa tenacissima	Esparto	
Suaeda spicata		
Suaeda splendens		
Suaeda vera		
Tagetes patula		
Tamarix canariensis		

LISTADO FLORA (UTM10X10: 30SYJ33)

* especies prioritarias / ** especies restringidas

Especies Invasoras

NOMBRE CIENTÍFICO	NOMBRE COMÚN	ESTADO LEGAL
Tamarix gallica	Taray	
Tamus communis		
Tanacetum corymbosum		
Taraxacum vulgare		
Teucrium botrys		
Teucrium buxifolium		
Teucrium buxifolium ssp. buxifolium	Poleo de roca	
Teucrium buxifolium ssp. hifacense		
Teucrium capitatum		
Teucrium capitatum ssp. capitatum		
Teucrium chamaedrys		
Teucrium pseudochamaepitys	Falso pinillo	
Teucrium ronnigeri ssp. ronnigeri		
Teucrium x bicolorum	Zamarilla amarilla	
Thalictrum speciosissimum		
Thalictrum tuberosum		
Thapsia villosa		
Thesium humifusum		
Thymelaea hirsuta	Borja marina	
Thymelaea pubescens	Rabillo de zorro	
Thymelaea tartonraira ssp. valentina	Salamunda	
Thymus piperella	Pimentera	
Thymus vulgaris	Tomillo	
Thymus vulgaris ssp. aestivus	Tomillo, tomillo borde	
Thymus vulgaris ssp. mansanetianum		
Thymus vulgaris ssp. vulgaris		
Torilis arvensis		
Tortella humilis		
Tortella nitida		
Trachelium caeruleum		

LISTADO FLORA (UTM10X10: 30SYJ33)

* especies prioritarias / ** especies restringidas

Especies Invasoras

NOMBRE CIENTÍFICO	NOMBRE COMÚN	ESTADO LEGAL
Tribulus terrestris		
Trichostomum brachydontium		
Trifolium angustifolium		
Trifolium scabrum		
Trifolium tomentosum		
Trisetum velutinum		Categoría UICN · Vulnerable
Tulipa sylvestris ssp. australis		
Typha angustifolia		
Typha domingensis	Enea	
Typha latifolia		
Ulex parviflorus	Aliaga	
Umbilicus gaditanus		
Umbilicus rupestris		
Urginea maritima		
Urginea undulata		
Urospermum picroides	Barba de viejo	
Urtica dioica		
Valantia hispida		
Valantia muralis		
Verbascum boerhavii		
Verbascum chaixii		
Verbascum fontqueri *	Gordolobo	Catálogo Valenciano de Especies de Flora Amenazadas · Anexo II. Protegidas no catalogadas Categoría UICN · En peligro Lista roja de Flora Vasculare · Vulnerable
Verbascum rotundifolium ssp. haenseleri		
Verbascum sinuatum	Gordolobo ccenicero	
Verbena officinalis	Verbena	
Veronica beccabunga		
Veronica hederifolia		

LISTADO FLORA (UTM10X10: 30SYJ33)

* especies prioritarias / ** especies restringidas

■ Especies Invasoras

NOMBRE CIENTÍFICO	NOMBRE COMÚN	ESTADO LEGAL
Veronica polita	Azuletes	
Viburnum tinus	Durillo	
Vicia cracca ssp. tenuifolia		
Vicia parviflora		
Vinca major		
Vincetoxicum nigrum		
Viola alba		
Viola arborescens	Violeta de otoño	
Vitis vinifera	Viña	
Vulpia fasciculata		
Withania somnifera		
Wrangelia penicillata		
Xanthium italicum	Cachurrera	
Xanthium orientale		
Xanthium spinosum	Cachurrera menor	
Yucca aloifolia	Yuca pinchuda	Decreto Control de Especies Exóticas Invasoras de la Comunidad Valenciana · Anex II
Yucca gloriosa		
Zannichellia palustris		
Zannichellia peltata		Catálogo Valenciano de Especies de Flora Amenazadas · Anexo III. Especies Vigiladas

LISTADO FAUNA (UTM10X10: 30SYJ33)

* especies prioritarias / ** especies restringidas

■ Especies Invasoras

NOMBRE CIENTÍFICO	NOMBRE COMÚN	ESTADO LEGAL
ANFIBIOS		
Alytes obstetricans	Sapo partero común	Convenio de Berna · Anexo III Directiva de Hábitats · Anexo IV Listado de Especies Silvestres en Régimen de Protección Especial · LESRPE
Bufo bufo	Sapo común	Catálogo Valenciano de Especies de Fauna Amenazadas · Anexo II - Protegidas Convenio de Berna · Anexo III
Bufo calamita	Sapo corredor	Convenio de Berna · Anexo II Directiva de Hábitats · Anexo IV Listado de Especies Silvestres en Régimen de Protección Especial · LESRPE
Pelobates cultripes	Sapo de espuelas	Convenio de Berna · Anexo II Directiva de Hábitats · Anexo IV Listado de Especies Silvestres en Régimen de Protección Especial · LESRPE
Pelodytes punctatus	Sapillo moteado común	Convenio de Berna · Anexo III Listado de Especies Silvestres en Régimen de Protección Especial · LESRPE
Pelophylax perezi	Rana común	Catálogo Valenciano de Especies de Fauna Amenazadas · Anexo II - Protegidas Convenio de Berna · Anexo III Directiva de Hábitats · Anexo V

LISTADO FAUNA (UTM10X10: 30SYJ33)

* especies prioritarias / ** especies restringidas

Especies Invasoras

NOMBRE CIENTÍFICO	NOMBRE COMÚN	ESTADO LEGAL
-------------------	--------------	--------------

AVES		
Accipiter nisus	Gavilán común	Convenio de Berna · Anexo II Convenio de Bonn · Anexo II Listado de Especies Silvestres en Régimen de Protección Especial · LESRPE
Acrocephalus arundinaceus	Carricero tordal	Convenio de Berna · Anexo II Convenio de Bonn · Anexo II Listado de Especies Silvestres en Régimen de Protección Especial · LESRPE
Acrocephalus melanopogon *	Carricerín real	Categoría UICN · Vulnerable Convenio de Berna · Anexo II Convenio de Bonn · Anexo II Directiva de Aves · Anexo I Listado de Especies Silvestres en Régimen de Protección Especial · LESRPE
Acrocephalus scirpaceus	Carricero común	Convenio de Berna · Anexo II Convenio de Bonn · Anexo II Listado de Especies Silvestres en Régimen de Protección Especial · LESRPE
Actitis hypoleucos	Andarríos chico	Convenio de Berna · Anexo III Convenio de Bonn · Anexo II Listado de Especies Silvestres en Régimen de Protección Especial · LESRPE
Aegithalos caudatus	Mito común	Convenio de Berna · Anexo III Listado de Especies Silvestres en Régimen de Protección Especial · LESRPE
Alcedo atthis *	Martín pescador común	Categoría UICN · Casi amenazada Convenio de Berna · Anexo II Directiva de Aves · Anexo I Listado de Especies Silvestres en Régimen de Protección Especial · LESRPE
Alectoris rufa	Perdiz roja	Categoría UICN · Datos insuficientes Convenio de Berna · Anexo III

LISTADO FAUNA (UTM10X10: 30SYJ33)

* especies prioritarias / ** especies restringidas

Especies Invasoras

NOMBRE CIENTÍFICO	NOMBRE COMÚN	ESTADO LEGAL
		Directiva de Aves · Anexo III.1 · Anexo II.1
Anas platyrhynchos	Ánade azulón	Convenio de Berna · Anexo III Convenio de Bonn · Anexo II Directiva de Aves · Anexo III.1 · Anexo II.1
Apus apus	Vencejo común	Convenio de Berna · Anexo III Listado de Especies Silvestres en Régimen de Protección Especial · LESRPE
Apus melba	Vencejo real	Convenio de Berna · Anexo II Listado de Especies Silvestres en Régimen de Protección Especial · LESRPE
Athene noctua	Mochuelo europeo	Convenio de Berna · Anexo II Listado de Especies Silvestres en Régimen de Protección Especial · LESRPE
Bubo bubo *	Búho real	Convenio de Berna · Anexo II Directiva de Aves · Anexo I Listado de Especies Silvestres en Régimen de Protección Especial · LESRPE
Calandrella brachydactyla *	Terrera común	Categoría UICN · Vulnerable Convenio de Berna · Anexo II · Anexo III Directiva de Aves · Anexo I Listado de Especies Silvestres en Régimen de Protección Especial · LESRPE
Caprimulgus europaeus *	Chotacabras europeo	Convenio de Berna · Anexo II Directiva de Aves · Anexo I Listado de Especies Silvestres en Régimen de Protección Especial · LESRPE
Carduelis cannabina	Pardillo común	Convenio de Berna · Anexo II
Carduelis carduelis	Jilguero europeo	Convenio de Berna · Anexo II
Carduelis chloris	Verderón común	Convenio de Berna · Anexo II
Certhia brachydactyla	Agateador común	Convenio de Berna · Anexo II Listado de Especies Silvestres en Régimen de Protección Especial · LESRPE
Cettia cetti	Ruiseñor bastardo	Convenio de Berna · Anexo II Convenio de Bonn · Anexo II Listado de Especies Silvestres en Régimen de Protección Especial · LESRPE
Charadrius alexandrinus *	Chorlitejo patinegro	Catálogo Valenciano de Especies de Fauna Amenazadas · Anexo I - Vulnerable Categoría UICN · Vulnerable Convenio de Berna · Anexo II Convenio de Bonn · Anexo II

LISTADO FAUNA (UTM10X10: 30SYJ33)

* especies prioritarias / ** especies restringidas

Especies Invasoras

NOMBRE CIENTÍFICO	NOMBRE COMÚN	ESTADO LEGAL
		Directiva de Aves · Anexo I Listado de Especies Silvestres en Régimen de Protección Especial · LESRPE
Charadrius dubius	Chorlitejo chico	Convenio de Berna · Anexo II Convenio de Bonn · Anexo II Listado de Especies Silvestres en Régimen de Protección Especial · LESRPE
Cisticola juncidis	Cisticola buitrón	Convenio de Berna · Anexo II · Anexo III Convenio de Bonn · Anexo II Listado de Especies Silvestres en Régimen de Protección Especial · LESRPE
Columba livia	Paloma bravía	Convenio de Berna · Anexo III Directiva de Aves · Anexo II.1
Columba oenas	Paloma zurita	Categoría UICN · Datos insuficientes Convenio de Berna · Anexo III Directiva de Aves · Anexo II.2
Columba palumbus	Paloma torcaz	Directiva de Aves · Anexo III.1 · Anexo II.1
Corvus corax	Cuervo	Convenio de Berna · Anexo III
Corvus monedula	Grajilla	
Coturnix coturnix	Codorniz común	Categoría UICN · Datos insuficientes Convenio de Berna · Anexo III Directiva de Aves · Anexo II.2
Cuculus canorus	Cuco común	Convenio de Berna · Anexo III Listado de Especies Silvestres en Régimen de Protección Especial · LESRPE
Cyanistes caeruleus	Herrerillo común	Convenio de Berna · Anexo II Listado de Especies Silvestres en Régimen de Protección Especial · LESRPE
Delichon urbicum	Avión común	Convenio de Berna · Anexo II Listado de Especies Silvestres en Régimen de Protección Especial · LESRPE
Emberiza calandra	Triguero	Catálogo Valenciano de Especies de Fauna Amenazadas · Anexo II - Protegidas Convenio de Berna · Anexo III
Emberiza cia	Escribano montesino	Convenio de Berna · Anexo II Listado de Especies Silvestres en Régimen de Protección Especial · LESRPE
Emberiza cirulus	Escribano soteño	Convenio de Berna · Anexo II Listado de Especies Silvestres en Régimen de Protección Especial · LESRPE
Erithacus rubecula	Petirrojo	Convenio de Berna · Anexo II

LISTADO FAUNA (UTM10X10: 30SYJ33)

* especies prioritarias / ** especies restringidas

Especies Invasoras

NOMBRE CIENTÍFICO	NOMBRE COMÚN	ESTADO LEGAL
		Listado de Especies Silvestres en Régimen de Protección Especial · LESRPE
Estrilda astrild	Pico de coral	Catálogo Español de Especies Exóticas Invasoras · Anexo I (Catálogo Especies Exóticas Invasoras) Decreto Control de Especies Exóticas Invasoras de la Comunidad Valenciana · Anex I
Falco tinnunculus	Cernícalo vulgar	Convenio de Berna · Anexo II Convenio de Bonn · Anexo II Listado de Especies Silvestres en Régimen de Protección Especial · LESRPE
Ficedula hypoleuca	Papamoscas cerrojillo	Convenio de Berna · Anexo II Convenio de Bonn · Anexo II Listado de Especies Silvestres en Régimen de Protección Especial · LESRPE
Fringilla coelebs	Pinzón vulgar	Convenio de Berna · Anexo III Listado de Especies Silvestres en Régimen de Protección Especial · LESRPE
Fulica atra	Focha común	Convenio de Berna · Anexo III Convenio de Bonn · Anexo II Directiva de Aves · Anexo III.2 · Anexo II.1
Galerida cristata	Cogujada común	Convenio de Berna · Anexo III Listado de Especies Silvestres en Régimen de Protección Especial · LESRPE
Gallinula chloropus	Gallineta común	Convenio de Berna · Anexo III Directiva de Aves · Anexo II.2
Hieraaetus pennatus *	Aguililla calzada	Convenio de Berna · Anexo II Convenio de Bonn · Anexo II Directiva de Aves · Anexo I Listado de Especies Silvestres en Régimen de Protección Especial · LESRPE
Himantopus himantopus *	Cigüeñuela común	Convenio de Berna · Anexo II · Anexo III Convenio de Bonn · Anexo II Directiva de Aves · Anexo I Listado de Especies Silvestres en Régimen de Protección Especial · LESRPE
Hippolais polyglotta	Zarcero polígota	Convenio de Berna · Anexo II Convenio de Bonn · Anexo II Listado de Especies Silvestres en Régimen de Protección Especial · LESRPE
Hirundo daurica	Golondrina dáurica	Convenio de Berna · Anexo II Listado de Especies Silvestres en Régimen de Protección Especial · LESRPE

LISTADO FAUNA (UTM10X10: 30SYJ33)

* especies prioritarias / ** especies restringidas

■ Especies Invasoras

NOMBRE CIENTÍFICO	NOMBRE COMÚN	ESTADO LEGAL
Hirundo rustica	Golondrina común	Convenio de Berna · Anexo II Listado de Especies Silvestres en Régimen de Protección Especial · LESRPE
Ixobrychus minutus *	Avetorillo común	Convenio de Berna · Anexo II Directiva de Aves · Anexo I Listado de Especies Silvestres en Régimen de Protección Especial · LESRPE
Jynx torquilla	Torcecuello euroasiático	Convenio de Berna · Anexo II Listado de Especies Silvestres en Régimen de Protección Especial · LESRPE
Lanius meridionalis	Alcaudón real	Categoría UICN · Casi amenazada Convenio de Berna · Anexo II Listado de Especies Silvestres en Régimen de Protección Especial · LESRPE
Lanius senator	Alcaudón común	Categoría UICN · Casi amenazada Convenio de Berna · Anexo II Listado de Especies Silvestres en Régimen de Protección Especial · LESRPE
Locustella luscinioides	Buscarla unicolor	Categoría UICN · Casi amenazada Convenio de Berna · Anexo II Convenio de Bonn · Anexo II Listado de Especies Silvestres en Régimen de Protección Especial · LESRPE
Lophophanes cristatus	Herrerillo capuchino	Convenio de Berna · Anexo II Listado de Especies Silvestres en Régimen de Protección Especial · LESRPE
Lullula arborea *	Alondra totovía	Convenio de Berna · Anexo III Directiva de Aves · Anexo I Listado de Especies Silvestres en Régimen de Protección Especial · LESRPE
Luscinia megarhynchos	Ruiseñor común	Convenio de Berna · Anexo II Listado de Especies Silvestres en Régimen de Protección Especial · LESRPE
Merops apiaster	Abejaruco europeo	Convenio de Berna · Anexo II Convenio de Bonn · Anexo II Listado de Especies Silvestres en Régimen de Protección Especial · LESRPE
Monticola solitarius	Roquero solitario	Convenio de Berna · Anexo II Listado de Especies Silvestres en Régimen de Protección Especial · LESRPE
Motacilla alba	Lavandera blanca	Convenio de Berna · Anexo II

LISTADO FAUNA (UTM10X10: 30SYJ33)

* especies prioritarias / ** especies restringidas

■ Especies Invasoras

NOMBRE CIENTÍFICO	NOMBRE COMÚN	ESTADO LEGAL
		Listado de Especies Silvestres en Régimen de Protección Especial · LESRPE
Motacilla cinerea	Lavandera cascadeña	Categoría UICN · Datos insuficientes Convenio de Berna · Anexo II Listado de Especies Silvestres en Régimen de Protección Especial · LESRPE
Motacilla flava	Lavandera boyera	Convenio de Berna · Anexo II Listado de Especies Silvestres en Régimen de Protección Especial · LESRPE
Muscicapa striata	Papamoscas gris	Convenio de Berna · Anexo II Convenio de Bonn · Anexo II Listado de Especies Silvestres en Régimen de Protección Especial · LESRPE
Myopsitta monachus	Cotorra argentina	Catálogo Español de Especies Exóticas Invasoras · Anexo I (Catálogo Especies Exóticas Invasoras) Catálogo Valenciano de Especies de Fauna Amenazadas · Anexo III - Tuteladas Convenio de Berna · Anexo III Decreto Control de Especies Exóticas Invasoras de la Comunidad Valenciana · Anex I
Netta rufina	Pato colorado	Categoría UICN · Vulnerable Convenio de Berna · Anexo III Convenio de Bonn · Anexo II Directiva de Aves · Anexo II.2
Oenanthe hispanica	Collalba rubia	Categoría UICN · Casi amenazada Convenio de Berna · Anexo II Listado de Especies Silvestres en Régimen de Protección Especial · LESRPE
Oenanthe leucura *	Collalba negra	Convenio de Berna · Anexo II Directiva de Aves · Anexo I Listado de Especies Silvestres en Régimen de Protección Especial · LESRPE
Oriolus oriolus	Oropéndola europea	Convenio de Berna · Anexo II Listado de Especies Silvestres en Régimen de Protección Especial · LESRPE
Otus scops	Autillo europeo	Convenio de Berna · Anexo II Listado de Especies Silvestres en Régimen de Protección Especial · LESRPE
Panurus biarmicus *	Bigotudo	Catálogo Valenciano de Especies de Fauna Amenazadas · Anexo I - Vulnerable Categoría UICN · Casi amenazada Convenio de Berna · Anexo II · Anexo III Listado de Especies Silvestres en Régimen de Protección Especial · LESRPE

LISTADO FAUNA (UTM10X10: 30SYJ33)

* especies prioritarias / ** especies restringidas

■ Especies Invasoras

NOMBRE CIENTÍFICO	NOMBRE COMÚN	ESTADO LEGAL
Parus ater	Carbonero garrapinos	Convenio de Berna · Anexo II Listado de Especies Silvestres en Régimen de Protección Especial · LESRPE
Parus major	Carbonero común	Convenio de Berna · Anexo II Listado de Especies Silvestres en Régimen de Protección Especial · LESRPE
Passer domesticus	Gorrión común	Catálogo Valenciano de Especies de Fauna Amenazadas · Anexo III - Tuteladas
Passer montanus	Gorrión molinero	
Petronia petronia	Gorrión chillón	Convenio de Berna · Anexo II · Anexo III Listado de Especies Silvestres en Régimen de Protección Especial · LESRPE
Picus viridis	Pito real	Convenio de Berna · Anexo II Listado de Especies Silvestres en Régimen de Protección Especial · LESRPE
Porphyrio porphyrio *	Calamón común	Convenio de Berna · Anexo II Directiva de Aves · Anexo I Listado de Especies Silvestres en Régimen de Protección Especial · LESRPE
Ptyonoprogne rupestris	Avión roquero	Listado de Especies Silvestres en Régimen de Protección Especial · LESRPE
Pyrrhocorax pyrrhocorax *	Chova piquirroja	Categoría UICN · Casi amenazada Convenio de Berna · Anexo II Directiva de Aves · Anexo I Listado de Especies Silvestres en Régimen de Protección Especial · LESRPE
Rallus aquaticus	Rascón europeo	Catálogo Valenciano de Especies de Fauna Amenazadas · Anexo II - Protegidas Convenio de Berna · Anexo III Directiva de Aves · Anexo II.2
Remiz pendulinus	Pájaro-moscón europeo	Convenio de Berna · Anexo III Listado de Especies Silvestres en Régimen de Protección Especial · LESRPE
Riparia riparia *	Avión zapador	Catálogo Valenciano de Especies de Fauna Amenazadas · Anexo I - Vulnerable Convenio de Berna · Anexo II Listado de Especies Silvestres en Régimen de Protección Especial · LESRPE
Saxicola torquatus	Tarabilla común	Convenio de Berna · Anexo II Listado de Especies Silvestres en Régimen de Protección Especial · LESRPE
Serinus serinus	Verdecillo	Convenio de Berna · Anexo II
Streptopelia decaocto	Tórtola turca	Convenio de Berna · Anexo III Directiva de Aves · Anexo II.2

LISTADO FAUNA (UTM10X10: 30SYJ33)

* especies prioritarias / ** especies restringidas

Especies Invasoras

NOMBRE CIENTÍFICO	NOMBRE COMÚN	ESTADO LEGAL
Streptopelia risoria	Tórtola doméstica	Catálogo Valenciano de Especies de Fauna Amenazadas · Anexo III - Tuteladas
Streptopelia turtur	Tórtola europea	Categoría UICN · Vulnerable Convenio de Berna · Anexo III Directiva de Aves · Anexo II.2
Strix aluco	Cárabo común	Convenio de Berna · Anexo II · Anexo III Listado de Especies Silvestres en Régimen de Protección Especial · LESRPE
Sturnus unicolor	Estornino negro	Catálogo Valenciano de Especies de Fauna Amenazadas · Anexo III - Tuteladas Convenio de Berna · Anexo II · Anexo III
Sylvia atricapilla	Curruca capirotada	Convenio de Berna · Anexo II Convenio de Bonn · Anexo II Listado de Especies Silvestres en Régimen de Protección Especial · LESRPE
Sylvia melanocephala	Curruca cabecinegra	Convenio de Berna · Anexo II Convenio de Bonn · Anexo II Listado de Especies Silvestres en Régimen de Protección Especial · LESRPE
Sylvia undata *	Curruca rabilarga	Convenio de Berna · Anexo II Convenio de Bonn · Anexo II Directiva de Aves · Anexo I Listado de Especies Silvestres en Régimen de Protección Especial · LESRPE
Tachybaptus ruficollis	Zampullín común	Convenio de Berna · Anexo III Listado de Especies Silvestres en Régimen de Protección Especial · LESRPE
Troglodytes troglodytes	Chochín común	Convenio de Berna · Anexo II Listado de Especies Silvestres en Régimen de Protección Especial · LESRPE
Turdus merula	Mirlo común	Convenio de Berna · Anexo III Directiva de Aves · Anexo II.2
Tyto alba	Lechuza común	Convenio de Berna · Anexo II Listado de Especies Silvestres en Régimen de Protección Especial · LESRPE
Upupa epops	Abubilla	Convenio de Berna · Anexo II Listado de Especies Silvestres en Régimen de Protección Especial · LESRPE

LISTADO FAUNA (UTM10X10: 30SYJ33)

* especies prioritarias / ** especies restringidas

■ Especies Invasoras

NOMBRE CIENTÍFICO	NOMBRE COMÚN	ESTADO LEGAL
-------------------	--------------	--------------

MAMÍFEROS		
Arvicola sapidus	Rata de agua	Catálogo Valenciano de Especies de Fauna Amenazadas · Anexo II - Protegidas Categoría UICN · Preocupación menor
Erinaceus europaeus	Erizo europeo	Catálogo Valenciano de Especies de Fauna Amenazadas · Anexo II - Protegidas Convenio de Berna · Anexo III
Felis silvestris	Gato montés europeo	Categoría UICN · Vulnerable Convenio de Berna · Anexo II Directiva de Hábitats · Anexo IV Listado de Especies Silvestres en Régimen de Protección Especial · LESRPE
Genetta genetta	Gineta	Categoría UICN · Preocupación menor Convenio de Berna · Anexo III Directiva de Hábitats · Anexo V
Martes foina	Guarduña	Catálogo Valenciano de Especies de Fauna Amenazadas · Anexo II - Protegidas Categoría UICN · Preocupación menor Convenio de Berna · Anexo III
Meles meles	Tejón	Catálogo Valenciano de Especies de Fauna Amenazadas · Anexo II - Protegidas Categoría UICN · Preocupación menor Convenio de Berna · Anexo III
Mus musculus	Ratón casero	Categoría UICN · Preocupación menor
Mus spretus	Ratón moruno	Categoría UICN · Preocupación menor
Mustela nivalis	Comadreja	Catálogo Valenciano de Especies de Fauna Amenazadas · Anexo II - Protegidas Categoría UICN · Datos insuficientes Convenio de Berna · Anexo III
Oryctolagus cuniculus	Conejo	Categoría UICN · Preocupación menor
Rattus norvegicus	Rata parda	Categoría UICN · No evaluado
Rhinolophus ferrumequinum *	Murciélago grande de herradura	Catálogo Español de Especies Amenazadas · Vulnerable

LISTADO FAUNA (UTM10X10: 30SYJ33)

* especies prioritarias / ** especies restringidas

■ Especies Invasoras

NOMBRE CIENTÍFICO	NOMBRE COMÚN	ESTADO LEGAL
		Catálogo Valenciano de Especies de Fauna Amenazadas · Anexo I - Vulnerable Convenio de Berna · Anexo II Convenio de Bonn · Anexo II Directiva de Hábitats · Anexo II · Anexo IV
Vulpes vulpes	Zorro rojo	Categoría UICN · Preocupación menor
PECES		
Anguilla anguilla	Anguila	Categoría UICN · Vulnerable
Belone belone	Aguja	
Boops boops	Boga	
Bothus podas	Podas	
Caranx rhonchus	Jurela, Jurel real, Macarela real.	
Carassius auratus	Pez rojo	
Chelon labrosus	Lisa	
Conger conger	Congrio	
Coris julis	Doncella, julia.	
Coryphaena hippurus	Lampuga	
Cyprinus carpio	Carpa	
Dasyatis pastinaca	Pastinaca común, Raya látigo, Chucho.	
Dicentrarchus labrax	Lubina	
Dicentrarchus punctatus	Baila, lubina atruchada	
Dicologlossa cuneata	Acedia, acedía, asedia	
Diplodus annularis	Raspallón, R. anillado.	
Diplodus cervinus	Sargo real	
Diplodus vulgaris	Mojarra, Vidriada	
Engraulis encrasicolus	Boquerón	
Gambusia holbrooki	Gambusia	Catálogo Español de Especies Exóticas Invasoras · Anexo I (Catálogo Especies Exóticas Invasoras) Decreto Control de Especies Exóticas Invasoras de la Comunidad Valenciana · Anex I
Gobius bucchichi	Gobio de Bucchich	
Gobius cruentatus	Gobio de boca roja	

LISTADO FAUNA (UTM10X10: 30SYJ33)

* especies prioritarias / ** especies restringidas

Especies Invasoras

NOMBRE CIENTÍFICO	NOMBRE COMÚN	ESTADO LEGAL
Gobius niger	Chaparrudo	
Gymnura altavela	Mantellina, Raya Mariposa Espinuda.	Listado de Especies Silvestres en Régimen de Protección Especial · LESRPE
Lepomis gibbosus	Perca sol	Catálogo Español de Especies Exóticas Invasoras · Anexo I (Catálogo Especies Exóticas Invasoras) Decreto Control de Especies Exóticas Invasoras de la Comunidad Valenciana · Anex I
Lichia amia	Palometón	
Lithognathus mormyrus	Herrera	
Liza aurata	Galupe	
Liza ramada	Capitón	
Mugil cephalus	Pardete	
Mullus surmuletus	Salmonete de roca	
Myliobatis aquila	Águila marina	
Oblada melanura	Oblada	
Pagellus bogaraveo	Besugo	
Pagellus erythrinus	Breca, Pagel	
Parablennius gattorugine	Cabruza	
Parablennius incognitus		
Parablennius pilicornis	Barriguda	
Parablennius sanguinolentus	Lagartina	
Pomadasys incisus	Ronco mestizo, Roncador	
Pomatomus saltatrix	Anjora	
Pteromylaeus bovinus	Pez Ovispo, Chucho Vaca	
Sardinella aurita	Alacha	
Sardinella maderensis		
Sarpa salpa	Salpa, salema	
Scartella cristata	Babosa de cresta	
Scophthalmus rhombus	Remol, Rombo, Rapante	
Scorpaena porcus	Rascacio	
Seriola dumerili	Seriola, Lechola, Serviola, Pez de Limón	

LISTADO FAUNA (UTM10X10: 30SYJ33)

* especies prioritarias / ** especies restringidas

Especies Invasoras

NOMBRE CIENTÍFICO	NOMBRE COMÚN	ESTADO LEGAL
Serranus scriba	Vaca	
Silurus glanis	Siluro	Catálogo Español de Especies Exóticas Invasoras · Anexo I (Catálogo Especies Exóticas Invasoras) Decreto Control de Especies Exóticas Invasoras de la Comunidad Valenciana · Anex I
Sparus aurata	Dorada	
Sphyraena sphyraena	Espetón	
Sphyraena viridensis		
Symphodus cinereus	Porredana gris	
Symphodus ocellatus	Tordo	
Symphodus roissali	Tordo	
Syngnathus acus	Mula	
Thalassoma pavo	Pejeverde o Fredi	
Torpedo marmorata	Tembladera, Torpedo, Tremolina	
Torpedo torpedo	Tembladera común, Tremolina común	
Trachinotus ovatus	Palometa, Pampano blanco.	
Trachinus araneus	Araña, Salvariego	
Trachinus draco	Escorpión, Araña.	
Uranoscopus scaber	Pez Rata, Miracielo	

REPTILES		
NOMBRE CIENTÍFICO	NOMBRE COMÚN	ESTADO LEGAL
Acanthodactylus erythrurus	Lagartija colirroja	Convenio de Berna · Anexo III Listado de Especies Silvestres en Régimen de Protección Especial · LESRPE
Blanus cinereus	Culebrilla ciega	Convenio de Berna · Anexo III Listado de Especies Silvestres en Régimen de Protección Especial · LESRPE
Caretta caretta *	Tortuga boba	Catálogo Español de Especies Amenazadas · Vulnerable Convenio de Berna · Anexo II Convenio de Bonn · Anexo I Directiva de Hábitats · Anexo II · Anexo IV Protocolo sobre biodiversidad y ZEPIM · Anexo II

LISTADO FAUNA (UTM10X10: 30SYJ33)

* especies prioritarias / ** especies restringidas

Especies Invasoras

NOMBRE CIENTÍFICO	NOMBRE COMÚN	ESTADO LEGAL
Chalcides bedriagai	Eslizón ibérico	Convenio de Berna · Anexo II Directiva de Hábitats · Anexo IV Listado de Especies Silvestres en Régimen de Protección Especial · LESRPE
Coronella girondica	Culebra lisa meridional	Convenio de Berna · Anexo III Listado de Especies Silvestres en Régimen de Protección Especial · LESRPE
Emys orbicularis *	Galápago europeo	Catálogo Valenciano de Especies de Fauna Amenazadas · Anexo I - Vulnerable Convenio de Berna · Anexo II Directiva de Hábitats · Anexo II · Anexo IV Listado de Especies Silvestres en Régimen de Protección Especial · LESRPE
Hemidactylus turcicus	Salamanquesa rosada	Convenio de Berna · Anexo III
Hemorrhois hippocrepis	Culebra de herradura	Convenio de Berna · Anexo II Directiva de Hábitats · Anexo IV Listado de Especies Silvestres en Régimen de Protección Especial · LESRPE
Malpolon monspessulanus	Culebra bastarda	Catálogo Valenciano de Especies de Fauna Amenazadas · Anexo II - Protegidas Convenio de Berna · Anexo III
Natrix maura	Culebra viperina	Convenio de Berna · Anexo III Listado de Especies Silvestres en Régimen de Protección Especial · LESRPE
Natrix natrix	Culebra de collar	Convenio de Berna · Anexo III Listado de Especies Silvestres en Régimen de Protección Especial · LESRPE
Podarcis hispanica	Lagartija ibérica	Convenio de Berna · Anexo III
Psammodromus algirus	Lagartija colilarga	Convenio de Berna · Anexo III Listado de Especies Silvestres en Régimen de Protección Especial · LESRPE
Rhinechis scalaris	Culebra de escalera	Convenio de Berna · Anexo III Listado de Especies Silvestres en Régimen de Protección Especial · LESRPE
Tarentola mauritanica	Salamanquesa común	Convenio de Berna · Anexo III Listado de Especies Silvestres en Régimen de Protección Especial · LESRPE
Timon lepidus	Lagarto ocelado	Convenio de Berna · Anexo II
Vipera latastei	Víbora hocicuda	Convenio de Berna · Anexo II Listado de Especies Silvestres en Régimen de Protección Especial · LESRPE



Castillo y Murallas

CULLERA

CODIGO: 46.21.105-015

OTRA DENOMINACIÓN:

MUNICIPIO: CULLERA

COMARCA: LA RIBERA BAIXA

PROVINCIA: VALENCIA

DIRECCIÓN: Colina de Cullera

ÉPOCA:

USO PRIMITIVO: Defensivo

USO ACTUAL:

ESTILO 1: Arquitectura Islámica

ESTILO 2: Arquitectura Medieval

TIPOLOGÍA: Edificios militares - Castillos -

TERRITORIO:

AGENTES:

DESCRIPCIÓN:

En el emplazamiento del castillo se encuentran restos desde la Edad de Bronce, asentamientos ibéricos, griegos, romanos hasta la llegada de los musulmanes. Desde la conquista cristiana se realizaron tres edificaciones militares.

En 1157 el castillo fue donado a la Orden militar de los Caballeros de San Juan del Hospital. En el siglo XIV, en 1317, pasaría a la Orden de Montesa, siendo compartido con la monarquía.

Consta de un primer recinto amurallado adaptado a la topografía del terreno, el albacar, y dentro de este recinto se encontraba el castillo con torreones de flanqueo y una torre principal que llegan a alcanzar unos 10 metros de altura.

De la ocupación almorávide se conservan restos de muralla en la ladera, así como torreones.

Ya en época cristiana el castillo mantuvo el primer recinto, el albacar, desaparecido en la actualidad por la construcción del Santuario de Nuestra Señora del Castillo, realizado entre 1891 y 1897, por el arquitecto José María Belda. En el otro recinto se encuentran el resto de edificaciones.

Alrededor del patio de armas, conocido también como de las Cisternas, se organizan las diferentes dependencias; bajo él existen dos grandes cisternas. Los salones del castillo están cubiertos con bóveda de crucería, a ellos se accede a través de un arco ojival de sillería, que da paso también a otras salas y corredores hasta la planta baja de la torre celoquia.

El recinto amurallado se compone de cinco torres, la de mayor tamaño es la torre Celoquia o Mayor, la Torre Roja o de Sueca, la Torre redonda de Cap d' Altar, la Torre Respatler, y por último un baluarte poligonal junto a la torre celoquia.



Castillo y Murallas CULLERA

DATOS JURÍDICOS

ESTADO: Declaración singular **INCIDENCIAS:**

CLASE: Monumento **Nº ANOTACIÓN MINISTERIO:** R-I-51-0004867

FECHA ANOTACIÓN MINISTERIO: **ENTORNO:**

INCOACIÓN

F. Resolución:

**Publicación
Resolución
DOGV:**

**Publicación
Resolución
BOE:**

DECLARACIÓN

Disposición: Real Decreto
1449/83

**Fecha
Disposición:** 27/04/1983

**Publicación
Resolución
DOGV:**

**Publicación
Resolución
BOE:** 03/06/1983



Castillo y Murallas CULLERA



Nota: El presente informe deriva de una Base de Datos informática que se actualiza periódicamente, por ello puede resultar incompleto y se recomienda que, en su caso, se efectúen las consultas oportunas a la Dirección General de Patrimonio Cultural Valenciano.

En relación con los castillos, torres defensivas u otras construcciones fortificadas habrá que estar a lo dispuesto en la Disposición Adicional Primera de la Ley del Patrimonio Cultural Valenciano, Ley 4/1998 de la Generalitat Valenciana, según la cual estos inmuebles son Bienes de Interés Cultural por ministerio de la ley.

Prohibida la reproducción y publicación parcial o total sin previa autorización.

© de los textos: Conselleria de Cultura, Educació i Esport.

© de las imágenes: Conselleria de Cultura, Educació i Esport - Direcció General de Patrimoni Cultural Valencià y Paisajes Españoles.

FITXA BIC's / FICHA BIC's

Código: 46.21.105-041
Denominación: Escudo Heráldico del Mojón
Municipio: CULLERA
Comarca: LA RIBERA BAIXA
Provincia: VALENCIA
Tipología: Escudos
Escuts

DATOS JURÍDICOS

Sección: Primera
Clasificación: Bienes inmuebles 1ª
Categoría: Monumento
Estado: Declaración genérica
Anotación Mº: R-M-03-417
F. Anotación: 18/11/1996
Tipo delimitación: Genérico



Torre de Marenyet

CULLERA

CODIGO: 46.21.105-042

OTRA DENOMINACIÓN:

MUNICIPIO: CULLERA

COMARCA: LA RIBERA BAIXA

PROVINCIA: VALENCIA

DIRECCIÓN: Junto a la desembocadura del río Júcar

ÉPOCA: S.XVI

USO PRIMITIVO: Defensivo

USO ACTUAL:

ESTILO 1: Renacimiento

ESTILO 2:

TIPOLOGÍA: Edificios militares - Torres defensivas -

TERRITORIO:

AGENTES:

DESCRIPCIÓN:

Se encuentra situada a la derecha de la desembocadura del río Júcar. Formaba parte de un conjunto de torres de defensa de las costas del reino. En el distrito de Cullera había seis torres de las que se mantiene la de Piles, la de Xeraco y la de Cullera. El sistema defensivo de torres vigía y fortalezas, parece ser, fue desarrollado por el capitán general del reino de Valencia Vespasiano Gonzaga, lugarteniente del rey Felipe II, y diseñado por Giambattista Antonelli, debido a las continuas incursiones de piratas y corsarios. Concretamente Cullera se vio afectada por un saqueo el 25 de mayo de 1550, por lo que se reforzaron las defensas de la ciudad. Así en 1577 se levantó, según la inscripción, la torre de Marenyet.

Se trata de una torre circular, de forma troncocónica, de unos diez metros de diámetro y unos 15 metros de altura. Esta realizada en mampostería tosca. La puerta de acceso, realizada con sillares, se encuentra a ras de suelo, y se articula mediante un arco de medio punto. Al interior presenta tres pisos abovedados comunicados por una escalera de caracol embebida en el muro. En la parte superior tiene un cinturón de matacanes sobre el que se sitúa en antepecho de la terraza defensiva, a la cual se accede a través de la escalera anteriormente mencionada.



Torre de Marenyet CULLERA

DATOS JURÍDICOS

ESTADO: Declaración singular **INCIDENCIAS:** Monumento Histórico-Artístico con carector local la Torre de Marenyet, de Cullera (Valencia) y la PARCELA DE 100 METROS.

CLASE: Monumento **Nº ANOTACIÓN MINISTERIO:** R-I-51-0003882

FECHA ANOTACIÓN MINISTERIO: **ENTORNO:**

INCOACIÓN

F. Resolución:

Publicación Resolución DOGV:

Publicación Resolución BOE:

DECLARACIÓN

Disposición: Orden

Fecha Disposición: 31/05/1972

Publicación Resolución DOGV:

Publicación Resolución BOE: 09/08/1972



Torre de Marenyet **CULLERA**



Nota: El presente informe deriva de una Base de Datos informática que se actualiza periódicamente, por ello puede resultar incompleto y se recomienda que, en su caso, se efectúen las consultas oportunas a la Dirección General de Patrimonio Cultural Valenciano.

En relación con los castillos, torres defensivas u otras construcciones fortificadas habrá que estar a lo dispuesto en la Disposición Adicional Primera de la Ley del Patrimonio Cultural Valenciano, Ley 4/1998 de la Generalitat Valenciana, según la cual estos inmuebles son Bienes de Interés Cultural por ministerio de la ley.

Prohibida la reproducción y publicación parcial o total sin previa autorización.

© de los textos: Conselleria de Cultura, Educació i Esport.

© de las imágenes: Conselleria de Cultura, Educació i Esport - Direcció General de Patrimoni Cultural Valencià y Paisajes Españoles.



Castillo de Tavernes o de Alcalá de Alfàndec

TAVERNES DE LA VALLDIGNA

CODIGO: 46.25.238-008 **OTRA DENOMINACIÓN:** Els Castelletts. Castillo de Alcalá de Alfandech

MUNICIPIO: TAVERNES DE LA VALLDIGNA **COMARCA:** LA SAFOR **PROVINCIA:** VALENCIA

DIRECCIÓN: Sobre un cortado del macizo de las Tres Cruces

ÉPOCA:

USO PRIMITIVO: Defensivo **USO ACTUAL:**

ESTILO 1: Arquitectura Islámica **ESTILO 2:** Arquitectura Medieval

TIPOLOGÍA: Edificios militares - Castillos -

TERRITORIO:

AGENTES:

DESCRIPCIÓN:

La primera ocupación del lugar corresponde a la Edad de Bronce, en un momento no determinado que se puede situar hacia mediados del segundo milenio antes de nuestra era. De este asentamiento prehistórico, los únicos restos observados corresponden a unos pocos fragmentos de cerámicas hechas a mano restos de una ocupación poco importante.

Posteriormente se ocupó en época íbera, de la cual también quedan pocos vestigios.

La documentación cristiana de la segunda mitad del siglo XIII habla de la existencia de dos castillos de época andalusina: el de Marinyén y el de Alfàndec, llamado también de Alcalá o de Alcalá de Alfàndech, habiéndose confundido éste con el primero, también llamado de la Reina Mora y situado en el término de Benifairó.

Sin embargo la lectura de algunas donaciones recogidas en el libro del Repartimiento referidas a la Valldigna obligan a situar el castillo de Alfàndec, al otro lado, sobre el actual Tavernes, antigua alquería andalusina llamada Gebalcobra o Algeba Alhora: "A cuarenta ballesteros de Tortosa, la alquería denominada Gebalcobra que está en el valle de Marinyén, en la parte baja del castillo de Alfàndec, con todos sus términos excepto hornos y molinos".

Este castillo que se corresponde con los restos de "Els Castelletts", a pesar de haber sido utilizado en época cristiana, probablemente hacia finales de los siglos XIV-XV, no tuvo la importancia ni las reformas del castillo de Marinyén.

Probablemente los precedentes medievales de la fortificación de Alfàndec pertenecen a los siglos X-XI momento al cual pertenecen algunos materiales arqueológicos que se observan en superficie.

El castillo se encuentra sobre un cortado de la vertiente levantina del macizo de las Tres Cruces, a los pies del cual se encuentran la villa de Tavernes. Se sitúa aproximadamente a una cota de 250 metros sobre el nivel del mar, con un amplio dominio visual del litoral y del sector este de la Valldigna.

Está formado por un recinto alargado en dirección sudeste-noroeste son escasa estructuras.

Ocupa un espacio de aproximadamente 1500 m2. Tiene la entrada en la parte meridional, extremo donde se conservan los basamentos de una serie de muros de mampostería que se disponen paralelamente para dificultar el acceso. Al costado nordeste una torre cúbica construida con tapial de mortero de cal de unos 62 cm de anchura defenderían este sector del recinto.

Al oeste se encuentran las paredes verticales de la montaña que definen este costado del recinto y servían de defensa natural. Al noroeste hay un aljibe rectangular con capacidad para 17.700 litros, aproximadamente, que ha perdido su cobertura.

Cerca de esta cisterna aparece otra torre de características parecidas a la primera, pero más pequeña, que cierra por el norte el castillo, hecha con mampostería en la base y tapial en la parte superior. De esta torre nace un muro rectilíneo de unos siete metros de longitud que tendría por función dificultar el acceso de una posible incursión enemiga

Entre las dos torres se observa todavía el basamento de un largo muro de mampostería de unos 70 metros que cerraría el recinto por el lado de levante.

En el interior se observan algunos basamentos de muros que probablemente correspondían a estructuras de habitación.

Se conservan algunos grafitos en árabe realizados sobre la pared exterior de la torre mayor, realizados sobre mortero fresco, también se conservan en el interior de la torre menor. (C.Pérez-Olagüe)



Castillo de Tavernes o de Alcalá de Alfàndec
TAVERNES DE LA VALLDIGNA

DATOS JURÍDICOS

ESTADO: Declaración genérica **INCIDENCIAS:**

CLASE: Monumento **Nº ANOTACIÓN MINISTERIO:** R-I-51-0010914

FECHA ANOTACIÓN MINISTERIO: 29/10/2002 **ENTORNO:**

INCOACIÓN

F. Resolución:

**Publicación
Resolución
DOGV:**

**Publicación
Resolución
BOE:**

DECLARACIÓN

Disposición: Disposición
Adicional 1ª Ley
4/1998

**Fecha
Disposición:**

**Publicación
Resolución
DOGV:**

**Publicación
Resolución
BOE:**



Castillo de Tavernes o de Alcalá de Alfàndec TAVERNES DE LA VALLDIGNA

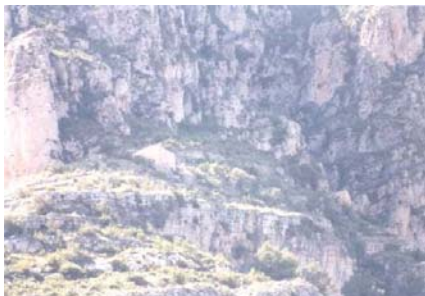

Nota: El presente informe deriva de una Base de Datos informática que se actualiza periódicamente, por ello puede resultar incompleto y se recomienda que, en su caso, se efectúen las consultas oportunas a la Dirección General de Patrimonio Cultural Valenciano.

En relación con los castillos, torres defensivas u otras construcciones fortificadas habrá que estar a lo dispuesto en la Disposición Adicional Primera de la Ley del Patrimonio Cultural Valenciano, Ley 4/1998 de la Generalitat Valenciana, según la cual estos inmuebles son Bienes de Interés Cultural por ministerio de la ley.

Prohibida la reproducción y publicación parcial o total sin previa autorización.

© de los textos: Conselleria de Cultura, Educació i Esport.

© de las imágenes: Conselleria de Cultura, Educació i Esport - Direcció General de Patrimoni Cultural Valencià y Paisajes Españoles.



Torre de la Vall

TAVERNES DE LA VALLDIGNA

CODIGO: 46.25.238-002 **OTRA DENOMINACIÓN:** Torre Atalaya de la Playa

MUNICIPIO: TAVERNES DE LA VALLDIGNA **COMARCA:** LA SAFOR **PROVINCIA:** VALENCIA

DIRECCIÓN: Cercana a la playa

ÉPOCA: S.XVI

USO PRIMITIVO: Defensivo **USO ACTUAL:**

ESTILO 1: Renacimiento **ESTILO 2:**

TIPOLOGÍA: Edificios militares - Torres defensivas - Torres vigías

TERRITORIO:

AGENTES:

DESCRIPCIÓN:

En 1528 las Cortés de Monzón acuerdan la construcción de obras para la defensa del litoral, así como la creación de una guardia costera. Estas edificaciones, en su mayoría torres de guardia, tenían como misión avisar del ataque de turcos y berberiscos que venían por mar y desembarcaban en las costas para invadirlas, arrasar los cultivos, saquear los pueblos y llevarse cautivos, todo ello ayudados de los moriscos que descontentos huían con ellos.

A fin de evitar que estos hechos siguieran produciéndose, en 1575, el Rey Felipe II encargó al virrey de Valencia, Vespasiano Gonzaga y Colonna, un estudio de defensa del litoral. Su sistema defensivo era regulado por ordenanzas que se mantuvieron durante los siglos XVI y XVII.

Como consecuencia de lo anterior, durante el siglo XVI había en la costa de la provincia de Valencia alrededor de trece torres de vigilancia y defensa. Eran, de norte a sur, las de Mardá, Grao de Murviedro, Puig, Grao de Valencia, Saler, Gola de Perellonet, Cabo de Cullera, Cullera, Tabernes, Xeraco, el Grao de Gandía, Piles y Oliva. Las cinco últimas pertenecen a la comarca de la Safor.

La torre de la Vall, situada en Tavernes, debe su nombre a su ubicación en el vértice este de la Vall d' Alfàndec o Alfandech. La torre no es citada por Gaspar Escolano en su libro Décadas de la Historia de la insigne y coronada Ciudad de Valencia publicado en 1611 aunque pudo denominarla torre de Corbera.

En ella prestaban servicio dos guardas de a pie.

Se encuentra situada junto a la playa en terreno llano, entre las torres de Cullera y de Xeraco.

Es la torre más alta y esbelta de las torres del antiguo Reino de Valencia, con aparejo de piedra muy bien conservado. Es troncocónica y su base tiene unos seis metros tan sólo.

Además de la planta baja posee tres superiores y la terraza, careciendo de escaleras, por lo que fueron usadas las de mano. Posee una sola puerta en la planta baja, adintelada, y sobre ella, en la última planta una puerta con adarve.

También posee algunas almenas y una ventana adintelada.

Según la descripción del Inventario del Ministerio de Cultura de 1980, la torre conservaba sus almenas aunque muy deterioradas. (C.Pérez-Olagüe)



Torre de la Vall
TAVERNES DE LA VALLDIGNA

DATOS JURÍDICOS

ESTADO: Declaración genérica **INCIDENCIAS:**

CLASE: Monumento **Nº ANOTACIÓN MINISTERIO:** R-I-51-0010817

FECHA ANOTACIÓN MINISTERIO: 25/07/2002 **ENTORNO:**

INCOACIÓN

F. Resolución:

**Publicación
Resolución
DOGV:**

**Publicación
Resolución
BOE:**

DECLARACIÓN

Disposición: Disposición
Adicional 1ª Ley
4/1998

**Fecha
Disposición:**

**Publicación
Resolución
DOGV:**

**Publicación
Resolución
BOE:**



Torre de la Vall TAVERNES DE LA VALLDIGNA



Nota: El presente informe deriva de una Base de Datos informática que se actualiza periódicamente, por ello puede resultar incompleto y se recomienda que, en su caso, se efectúen las consultas oportunas a la Dirección General de Patrimonio Cultural Valenciano.

En relación con los castillos, torres defensivas u otras construcciones fortificadas habrá que estar a lo dispuesto en la Disposición Adicional Primera de la Ley del Patrimonio Cultural Valenciano, Ley 4/1998 de la Generalitat Valenciana, según la cual estos inmuebles son Bienes de Interés Cultural por ministerio de la ley.

Prohibida la reproducción y publicación parcial o total sin previa autorización.

© de los textos: Conselleria de Cultura, Educació i Esport.

© de las imágenes: Conselleria de Cultura, Educació i Esport - Direcció General de Patrimoni Cultural Valencià y Paisajes Españoles.

