



*Paseo Geológico por Valencia.*

*Por Luis Ángel Alonso Matilla.*

*Archivo 1.*

La Hortichuela, Alpuente.  
(por Peter cero-Google)



Puebla de San Miguel, entre Mesozoicos.  
(por Mariano López Benito-Google)



Hoz del Bohilgues, SE de Vallanca, Valencia.  
(por Manuel Fernandez Laf..-Google)

Y comenzamos este **Archivo 1** de nuestro **Paseo Geológico por Valencia** con unos territorios que parecen querer separarse de la provincia, La Zona o Rincón de Ademuz y los alrededores de las Hojas de Alpuente y el E de la de Landete. Tan pronto te sorprenden las llanuras como ves pasmado el encajarse de los barrancos. En muchas ocasiones la tierra te ofrece cientos de taludes para que veas como son las fallas y los pliegues.. y las rocas o los sedimentos multicolores. ¿Qué haces que no vas a verlos.?

Recuerda, primero prepara la salida al campo recopilando informaciones de las siguientes Hojas: S de la de Terriente, 589; Ademuz, 612 y Camarena de La Sierra, 613; E de la de Landete, 638, y la de Alpuente, 639.

Después da un vistazo de las carreteras que te muestra el Google Earth.

Y .. disfruta.

Un abrazo de Luis Angel Alonso Matilla.



Teruel

Alobras

Castielfabib

Torre baja

Ademuz

Casas Bajas

Riodeva

Camarena

Teruel

Cuenca.

Entorno de Ademuz, en las siguientes Hojas: Terriente, 589; Ademuz, 612 y Camarena de La Sierra, 613. Valencia – Teruel- Cuenca.

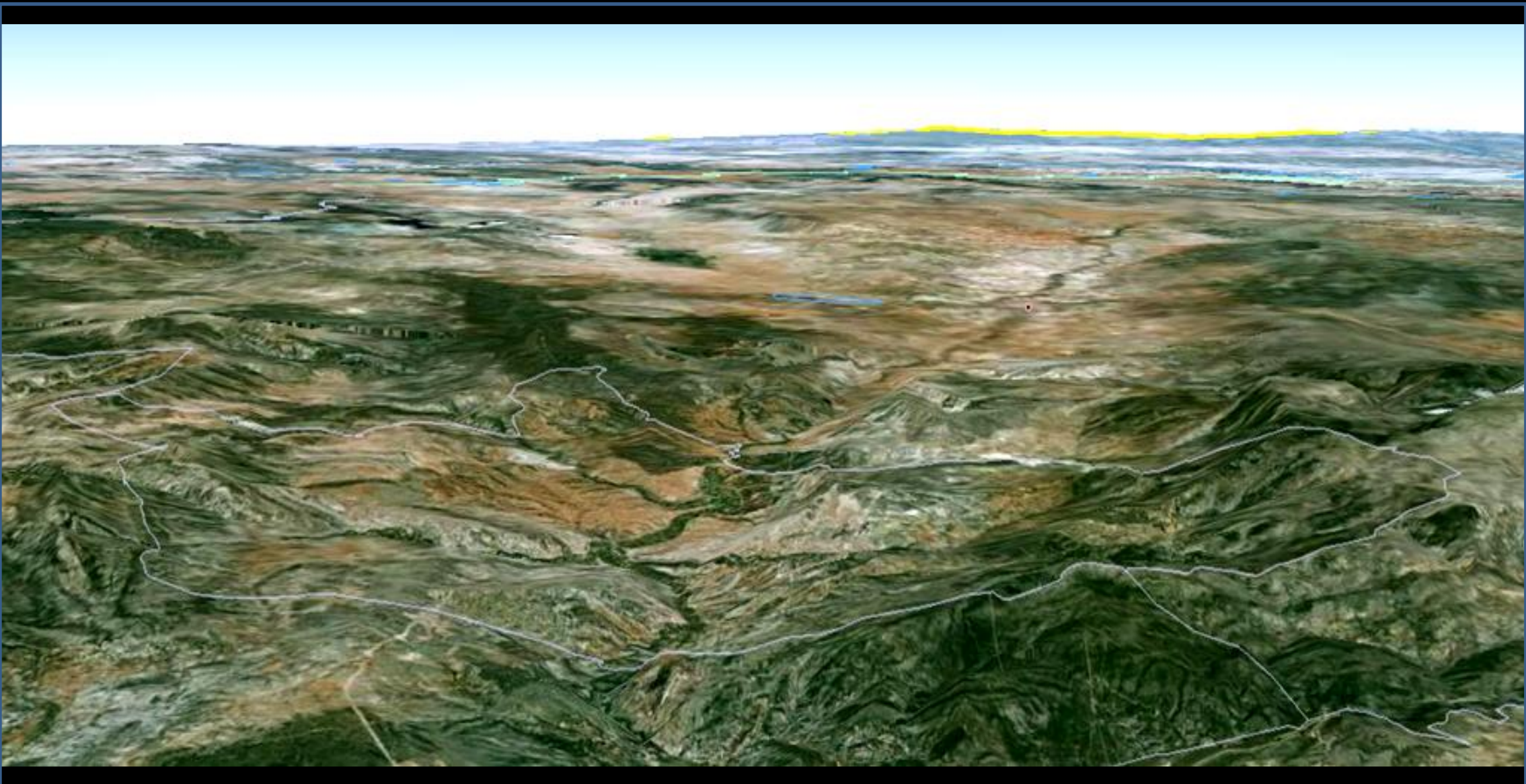

Perspectiva desde el S del entorno del Rincón de Ademuz- línea blanca cerrada. Hojas de Terriente, 589, Ademuz-612, y Camarena de La Sierra -613. Con la falla Teruel-Alfambra.



Jalambre, Cuesta del Rato, Valencia, Bajando a Ademuz. SE  
Hoja de Terriente. (por Gustavo Llobet-Google)



Conglomerados del Vindoboniense, Mioceno, Terciario. NE de Cuesta del Rato, Valencia. NE Hoja de Ademuz.



Areniscas, arcillitas y arcillas del Vindoboniense, Mioceno, Terciario. NE de Cuesta del Rato, Valencia. NE Hoja de Ademuz.





Desde la cumbre: Conglomerados, areniscas, arcillitas y arcillas del Vindoboniense, Mioceno, Terciario. NE de Cuesta del Rato, Valencia. NE Hoja de Ademuz.



Conglomerados, areniscas, arcillitas y arcillas del Vindoboniense, Mioceno, Terciario. Cuesta del Rato, Valencia. NE Hoja de Ademuz.

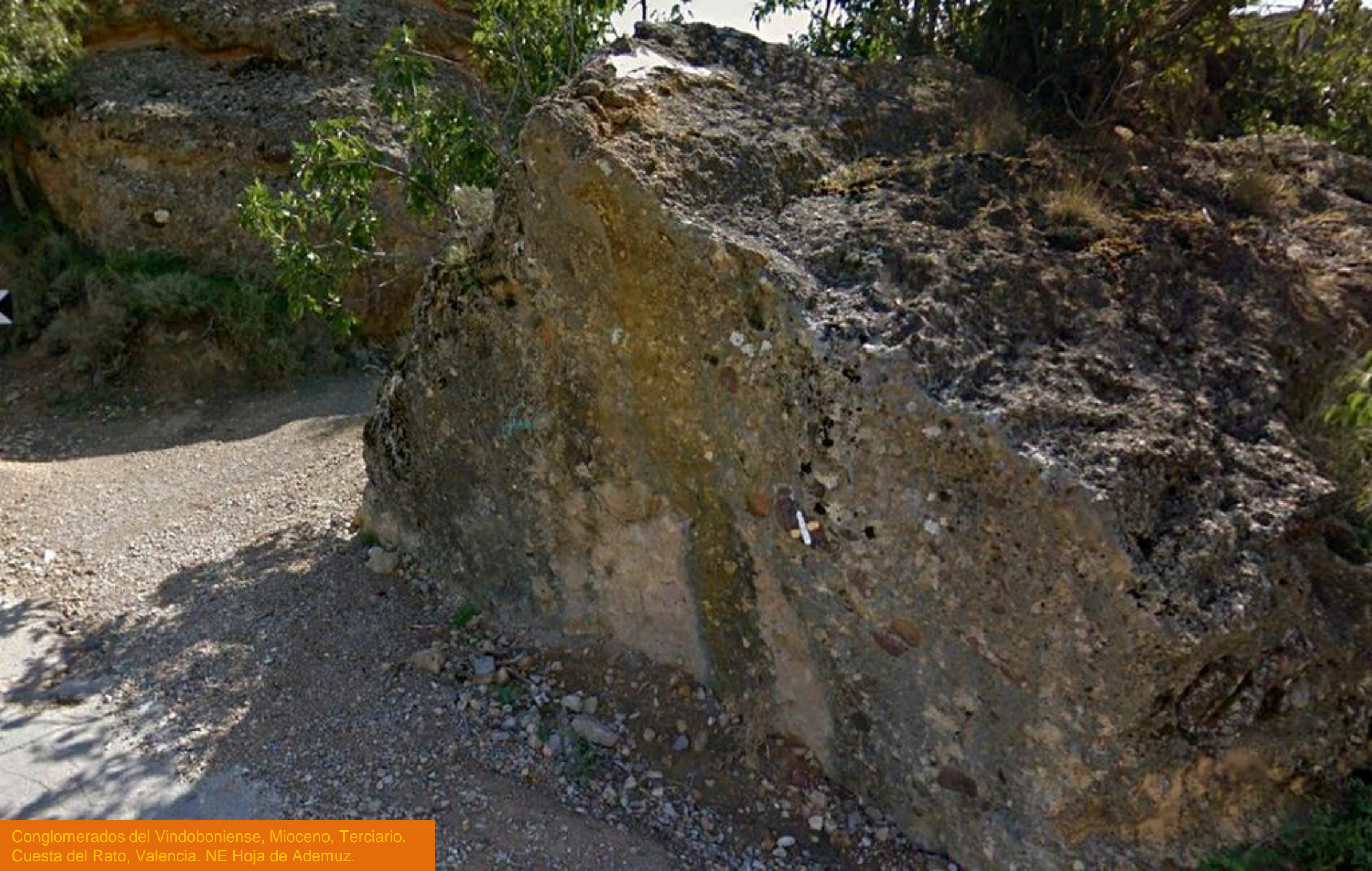

Conglomerados del Vindoboniense, Mioceno, Terciario.  
Cuesta del Rato, Valencia. NE Hoja de Ademuz.



Dolomías/calizas del Muschelkalk, Triásico Med. SW de Cuesta del Rato, Valencia. NE Hoja de Ademuz.

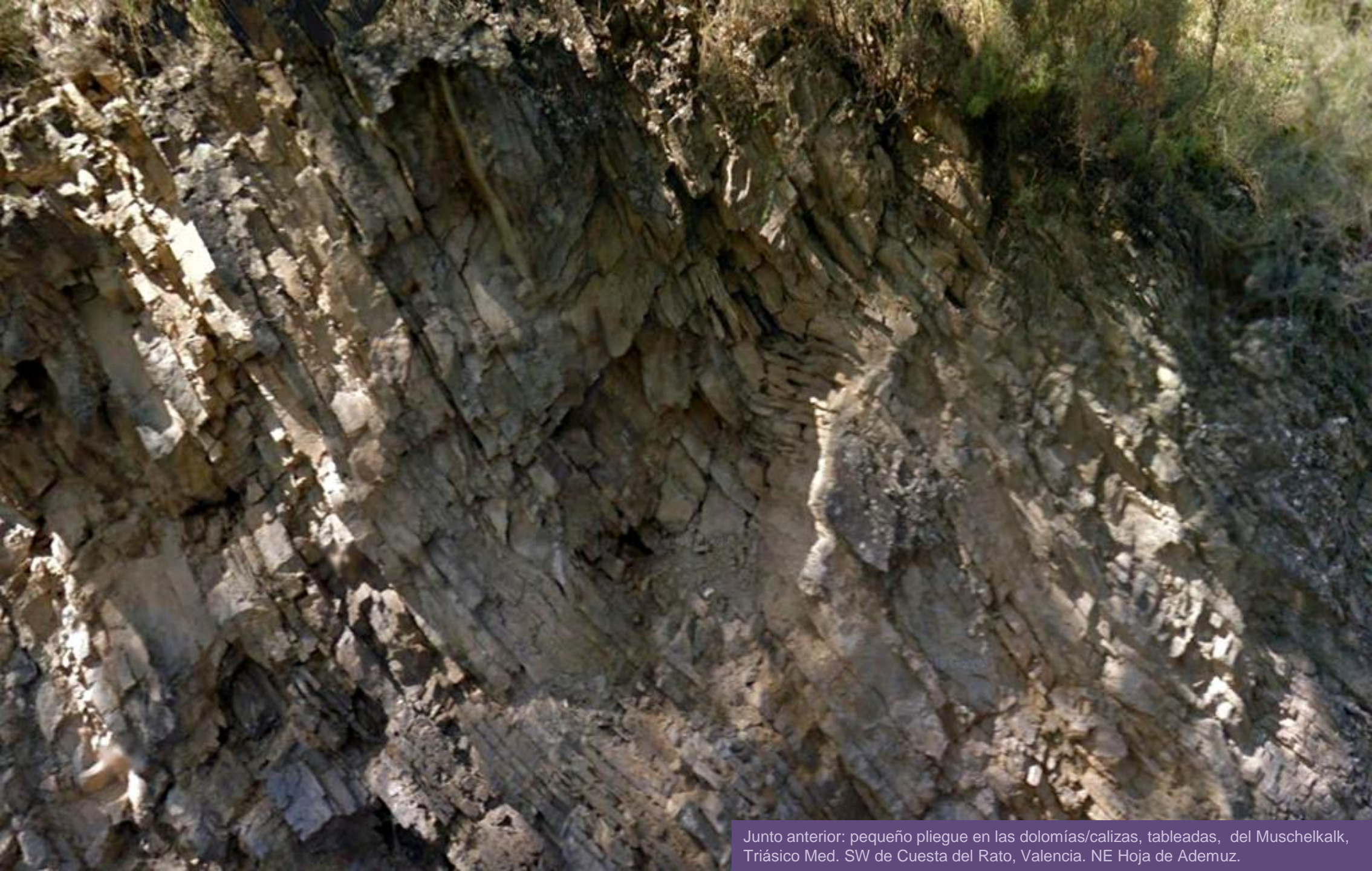

Junto anterior: pequeño pliegue en las dolomías/calizas, tableadas, del Muschelkalk, Triásico Med. SW de Cuesta del Rato, Valencia. NE Hoja de Ademuz.



Inestabilidad de ladera bajo las dolomías/calizas, tableadas, del Muschelkalk, Triásico Med. SW de Cuesta del Rato, Valencia. NE Hoja de Ademuz.



Detalle en la anterior: Inestabilidad de ladera bajo las dolomías/calizas, tableadas, del Muschelkalk, Triásico Med. SW de Cuesta del Rato, Valencia. NE Hoja de Ademuz.



Calizas del Turoniense, Cretácico Sup., bajo el pueblo de Castielfabib, Valencia. Y mirando el Barranco Río Ebrón, NE Hoja de Ademuz. (por Mariano López Benito-Google)





Calizas del Turoniense, Cretácico Sup., y del Mioceno, Terciario. Barranco Río Ebrón, S de Castielfabib, Valencia. NE Hoja de Ademuz. (por Mariano López Benito-Google)



Conglomerados, areniscas, arcillitas y arcillas del Vindoboniense, Mioceno, Terciario. N de Mas de Jacinto, N de Torre Alta, Valencia. NE Hoja de Ademuz.



Al S de anterior: Conglomerados, areniscas, arcillitas y arcillas del Vindoboniense, Mioceno, Terciario. N de Mas de Jacinto, N de Torre Alta, Valencia. NE Hoja de Ademuz.

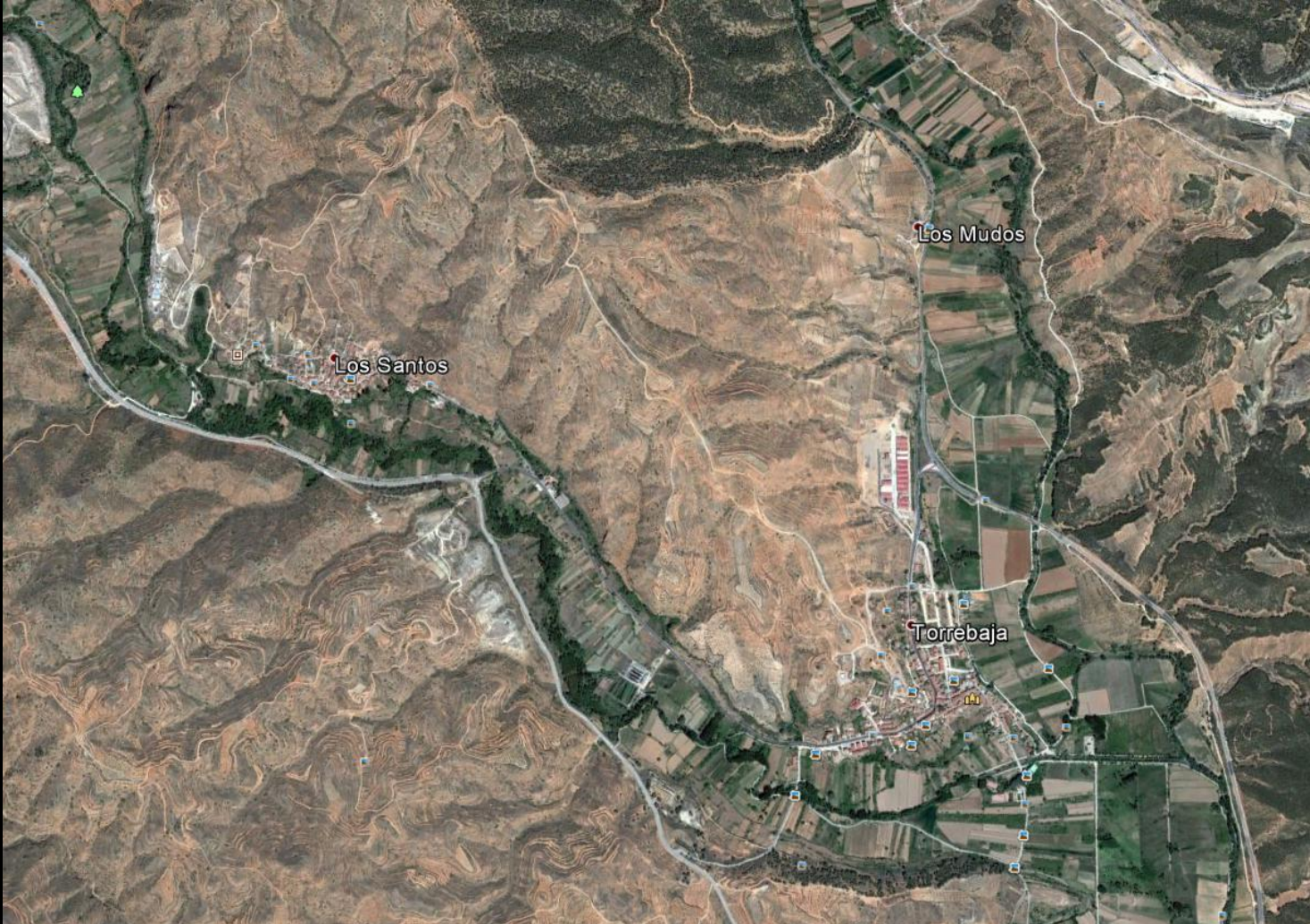

Vegas de los Río Turia y Ebrón por Ademuz, Valencia. Por terrenos de conglomerados, areniscas, arcillitas y arcillas del Vindoboniense, Mioceno, Terciario.NE Hoja. (por José Luis Oroñez-Google)



Calizas del Mioceno, Terciario y del Turoniense, Cretácico Sup. Barranco Río Ebrón, S de Castielfabib, Valencia. NE Hoja de Ademuz. (por José Palau Domenech-Google)



Cresta de calizas del Cenomaniense, Cretácico Sup., y laderas y valle en explotación de arenas caoliníferas y areniscas versicolores, del Albiense-Aptiense, en F Weald. Cretácico Inf. Puebla de San Miguel, Valencia. NW Hoja de Camarena de La Sierra. (por .riodeva-google)



Conglomerados, areniscas, arcillitas y arcillas del Vindoboniense, Mioceno, Terciario. E de Los Santos, Valencia. NE Hoja de Ademuz.



Taludes metaestables de areniscas, argilitas y arcillas del Mioceno, Terciario. E de Los Santos. E Hoja de Ademuz.





Falla en los conglomerados, areniscas, arcillitas y arcillas del Vindoboniense, Mioceno, Terciario. W de Catiefabib, Valencia. NE Hoja de Ademuz.



Talud de areniscas, arcillitas y arcillas del Vindoboniense, Mioceno, Terciario. N de Humbría de La Muela, SW de Catielfabib, Valencia. NE Hoja de Ademuz.



Areniscas, argilitas y arcillas del Mioceno, Terciario.  
SW de Castielfabib, Valencia. NE Hoja de Ademuz.



Areniscas, argilitas y arcillas del Mioceno, Terciario. S de Castielfabib, Valencia. NE Hoja de Ademuz.



Areniscas, argilitas y arcillas del Mioceno, Terciario. SE de Castielfabib, Valencia. NE Hoja de Ademuz.



Fosa del Río Ebrón al SE de Castielfabib, Valencia. Relieves casi todos- del Mioceno Terciario. NE Hoja de Ademuz.



Conglomerados, areniscas, argilitas y arcillas del Mioceno, Terciario. SW de Castelfabib. NE Hoja de Ademuz.



Conglomerados del Mioceno, Terciario, SW de Castelfabib, NE Hoja de Ademuz.





Perspectiva de terrenos del Mioceno fuertemente arenos-arcillosos, en beige. NE Hoja de Ademuz.



Contacto – por falla-de las areniscas, argilitas y arcillas del Mioceno, Terciario, con las calizas del Cenomaniense, Cretácico Sup. SE de Castielfabib, Valencia. NE Hoja de Ademuz.



Detalle imagen anterior: calizas del Cenomaniense, Cretácico Sup. SE de Castelfabib, Valencia. NE Hoja de Ademuz.



Calizas tableadas del Kimmeridgiense Sup., Jurásico Sup. NW de Hontanar, Valencia NW Hoja de Ademuz.



Detalle en la anterior: fallas menores en las calizas tableadas del Kimmeridgiense Sup., Jurásico Sup. NW de Hontanar, Valencia NW Hoja de Ademuz.



Donde la anterior: fallas en las calizas tableadas del Kimmeridgiense Sup., Jurásico Sup. NW de Hontanar, Valencia NW Hoja de Ademuz.



Evolución de pliegues a falla en dolomías y calizas dolomíticas Liásico, Jurásico Inf. W de Hontanar, Valencia. Valencia. W de región de Ademuz



Arenas claras del Albiense-Aptiense, Facies Weald.- falla- calizas del Jurásico. NW de Hontanar, Valencia NW Hoja de Ademuz.





Junto a la anterior: Zona de falla en las calizas del Jurásico. N de El Cabezo, NW de Hontanar, Valencia NW Hoja de Ademuz.



Fallas y pliegues en zona de tectónica compresiva en las calizas del Jurásico. N de El Cabezo, NW de Hontanar, Valencia NW Hoja de Ademuz.



Dolomías y calizas dolomíticas Liásico, Jurásico Inf. Comienzo de falla. W de Hontanar, Valencia. W de región de Ademuz



Tectónica intensa en las dolomías y calizas dolomíticas Liásico, Jurásico Inf. N de El Cabezo, W de Hontanar, Valencia. W de región de Ademuz



Tectónica intensa en las dolomías y calizas dolomíticas Liásico, Jurásico Inf. W de Hontanar, Valencia. W de región de Ademuz



Tectónica intensa en las dolomías y calizas dolomíticas del Liásico, Jurásico Inf. W de Hontanar, Valencia. W de región de Ademuz

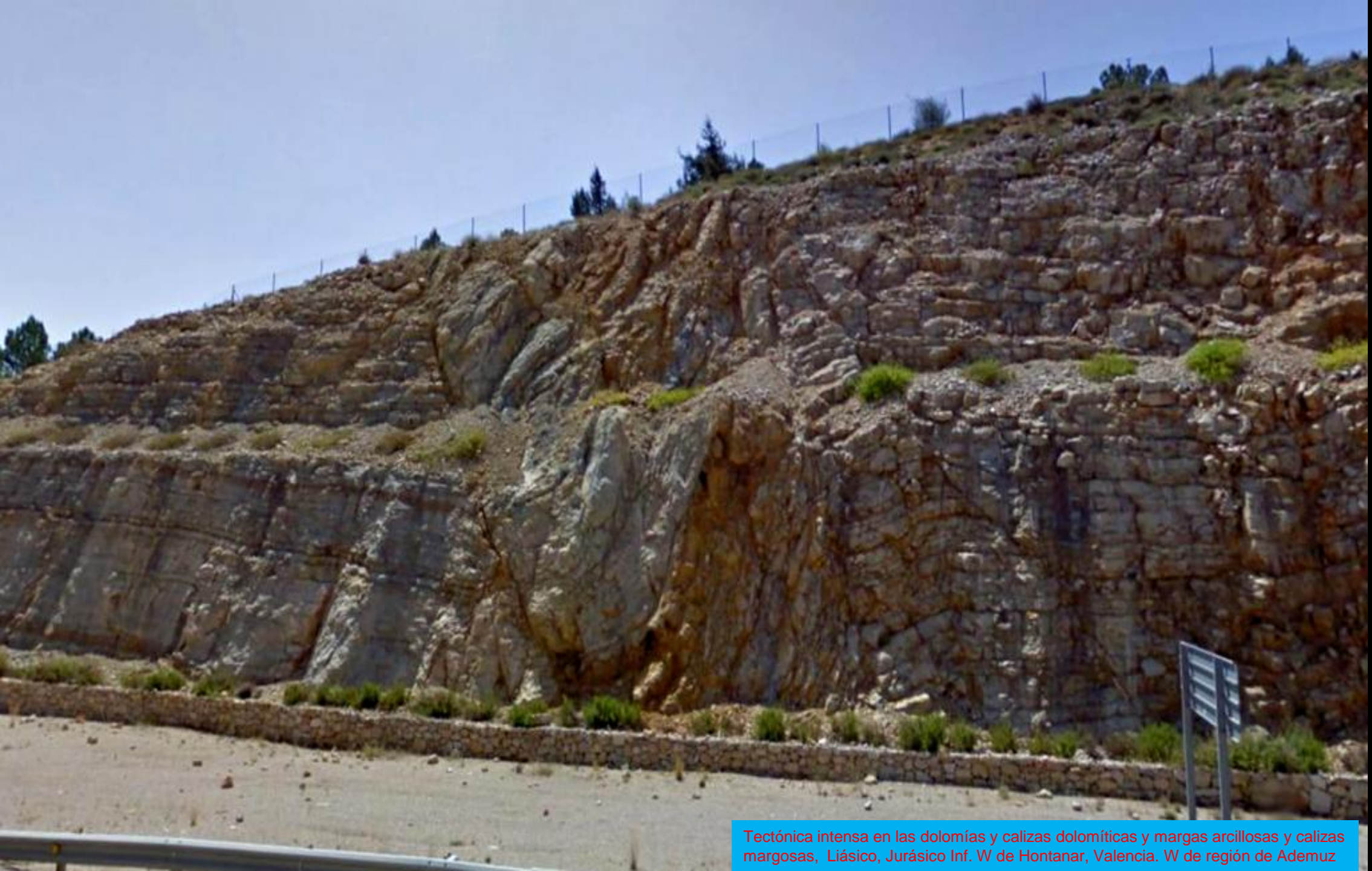

Tectónica intensa en las dolomías y calizas dolomíticas y margas arcillosas y calizas margosas, Liásico, Jurásico Inf. W de Hontanar, Valencia. W de región de Ademuz



Caserío Hoya del Peral

Arroyo Cerezo

En la esquina NW del Rincón de Ademuz- Valencia – Teruel- Cuenca. Muela de Arroyo- Cruz de Los Tres Reinos. Disposición ampliamente sub-horizontal de los materiales del Cretácico





© 2013 Google

Calizas del Lías, Jurásico Inf. El Cabezo, en el llano arcillas del Keuper, Triásico Inf. SE de Arroyo Cerezo, Valencia. NW Hoja de Ademuz.

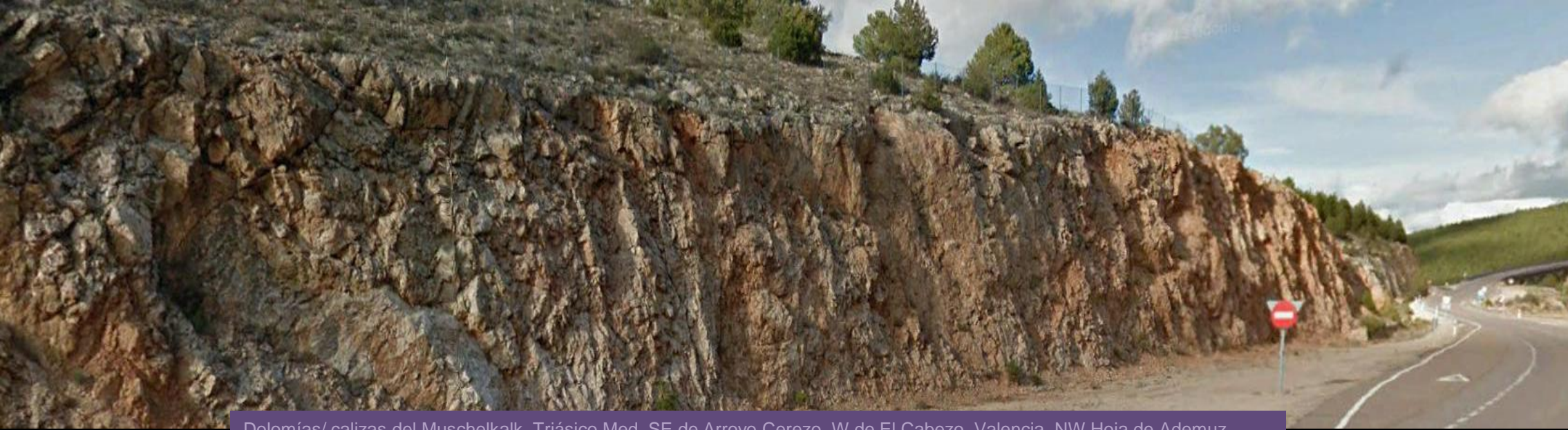

Dolomías/ calizas del Muschelkalk, Triásico Med. SE de Arroyo Cerezo, W de El Cabezo, Valencia. NW Hoja de Ademuz.





Dolomías/ calizas -  
y en flanco de  
sinclinal, del  
Muschelkalk,  
Triásico Med. SE  
de Arroyo Cerezo,  
W de El Cabezo,  
Valencia. NW Hoja  
de Ademuz.





Formaciones del Cretácico sub-horizontales, rodeados de Jurásicos.  
E-SE- de Arroyo Cerezo, Valencia. Centro N Hoja de Ademuz.



Acarcavado en las arcillas, arenas, del Mioceno, Terciario.  
SW de Torre Baja, Valencia Centro E Hoja de Ademuz.



Erosión diferencial en las areniscas, argilitas y arcillas del Mioceno, Terciario. SW de Torre Baja, Valencia Centro E Hoja de Ademuz.



Por las calizas del Pontense, Mioceno, Terciario. Sub-horizontales. El Cerellar, Valencia. E Hoja de Ademuz.



En la vega-Cuaternario- del Río Turia. Cerro de Castro- calizas del Pontiense, y conglomerados, areniscas y arcillas del Vindoboniense, Mioceno, Terciario. Al fondo Ademuz, Valencia. Centro E Hoja.





Río Bohilgues, SW de Vallanca, Valencia. Centro SE Hoja de Ademuz. (por tomor-google)



Calizas, arcillas y margocalizas del Cenomaniense, Cretácico Sup. SW de Vallanca, Valencia. Centro SE Hoja de Ademuz.



Calizas del Cenomaniense, Cretácico Sup. SW de Vallanca, Valencia. Centro SE Hoja de Ademuz.



Barranco del Río de Vallanca, Valencia. Entre relieves del Cretácico, y, al fondo, calizas del Pontiense, Terciario. Centro SE Hoja de Ademuz.



Calizas del Cretácico Sup.- Pontiense, Mioceno, Terciario. Mirador de La Hoz, Río Bohilgues, W de Ademuz, Valencia. SE Hoja. (por collao2008-google)



Conglomerados, areniscas, argilitas y arcillas, del Vindoboniense, Mioceno, Terciario. Al W de Ademuz. SE de la Hoja.



Conglomerados, areniscas, argilitas y arcillas, del Vindoboniense, y calizas del Pontiense, Mioceno, Terciario. Al NE de Ademuz. SE de la Hoja.



Calizas arenosas, arcillas y margo-calizas del Cenomaniense, Cretácico Sup.  
N de Val de La Sabina, Hoya de La Carra, E de Ademuz, Valencia. SE Hoja.





Desde las calizas del Pontiense, Mioceno, Terciario. Fosa del Río Turia. N de Casas Altas, Valencia. SE Hoja de Ademuz.



Calizas travertínicas Plioceno- Pleistocenas,  
Terciario. S Ademuz. Hoja de A.



Taludes subverticales – el derecho, gunitado- de calizas del pontiense, Mioceno, Terciario. N de Casas Altas, Valencia. SE Hoja de Ademuz.



Calizas travertínicas y margas del Mioceno, Terciario.  
N de Casas Altas, Valencia. SE Hoja de Ademuz.



Conglomerados, areniscas, argilitas, arcillas del Vindoboniense, Mioceno, Terciario. W de Casas Altas, Valencia. SE Hoja de Ademuz.



Conglomerados, areniscas, argilitas, arcillas del Vindoboniense, Mioceno, Terciario. W de Casas Altas, Valencia. SE Hoja de Ademuz.



Mallazo en el talud de conglomerados, areniscas, argilitas, arcillas del Vindoboniense, Mioceno, Terciario. W de Casas Altas, Valencia. SE Hoja de Ademuz.



Arcillas margo aarenosas.Mioceno. NW  
Casas Altas S Hoja de Ademuz.





Arcillas margo arenosas. Mioceno. NW Casas Altas. S Hoja de Ademuz.



Talud con cambio lateral de facies. Sedimentos Mioceno. Terciario. W de Casas Altas. E Hoja de Ademuz.



Tramo superior a los materiales de la imagen anterior. Sedimentos del Mioceno, Terciario. W de Casas Altas. E Hoja de Ademuz.



Por encima de los tramos anteriores. Sedimentos del Mioceno, Terciario. W de Casas Altas. E Hoja de Ademuz.



Calizas del Cretácico. S de Casas Bajas, Valencia. SE Hoja de Ademuz.



Calizas travertínicas del Pontiense, Mioceno, Terciario. SW de Casas Bajas, Valencia. SE Hoja de Ademuz.





Dolomías/calizas del Turoniense, Cretácico Sup.  
S de Casas Bajas, Valencia. SE Hoja de Ademuz.



Calizas del Mesozoico. Barranco del Turia, al S de Casas Bajas, Valencia. SE Hoja de Ademuz.



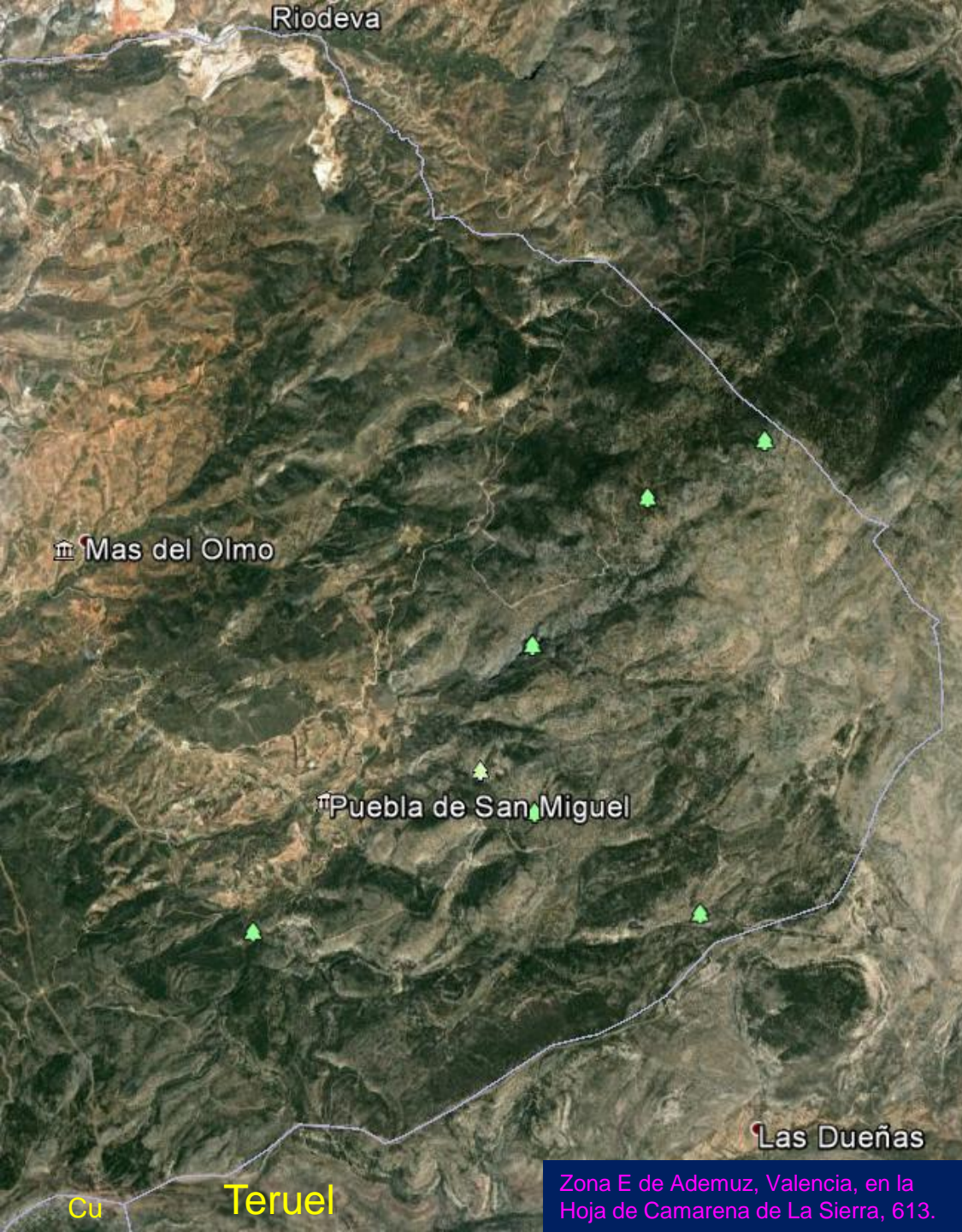



Dolomías y calizas margosas, del Muschelkalk, Triásico Med.  
El Mediano, Valencia. NW Hoja de Camarena de La Sierra.

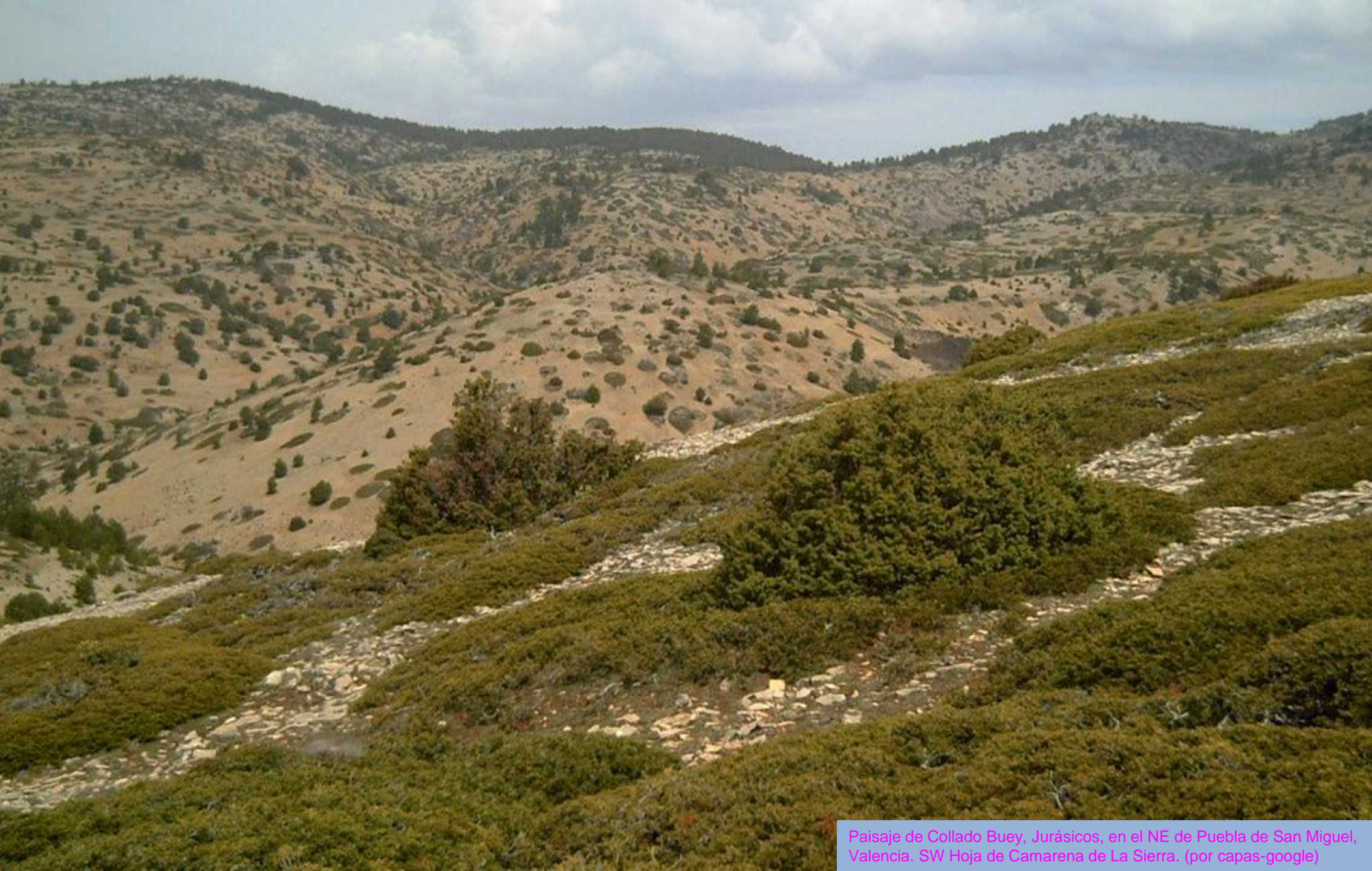

Paisaje de Collado Buey, Jurásicos, en el NE de Puebla de San Miguel, Valencia. SW Hoja de Camarena de La Sierra. (por capas-google)



Calizas arenosas y margocalizas. Cretácico Sup. Al S de Mas de Olmo. W hoja de Camarena de la Sierra



Arenas con caolín y areniscas versicolores del Cretácico, F. Utrillas. N de Puebla de San Miguel, Valencia. SW de Camarena de La Sierra.





Arenas con caolín y areniscas del Cretácico, F. Utrillas. N de Puebla de San Miguel, Valencia. SW de Camarena de La Sierra.



Detalle en la anterior: Formas de erosión en las arenas con caolín y areniscas del Cretácico, F. Utrillas. N de Puebla de San Miguel, Valencia. SW de Camarena de La Sierra.



Derrubios de ladera, Cuaternario, y arenas/areniscas caoliníferas, blanquecinas, del Cretácico, Facies Utrillas. NW de Puebla de San Miguel, Valencia. SW de Camarena de La Sierra.





Arenas caoliníferas con cantos. F. Utrillas. Cretácico Inf. NW de Puebla de San Miguel. SW Hoja de Camarena de la Sierra.



Arenas caoliníferas con cantos. F. Utrillas. Cretácico Inf. NW de Puebla de San Miguel. SW Hoja de Camarena de la Sierra.



Arenas caoliníferas con cantos. F. Utrillas. Cretácico Inf. NW de Puebla de San Miguel. SW Hoja de Camarena de la Sierra.



Arenas caoliníferas con cantos y arcillas. F. Utrillas, Cretácico Inf, cubierta de derrubios de ladera. NW de Puebla de San Miguel. SW Hoja de Camarena de la Sierra.



Arenas caoliníferas con cantos. F. Utrillas, Cretácico Inf., falladas. NW de Puebla de San Miguel. SW Hoja de Camarena de la Sierra.



Arenas caoliníferas con cantos. F. Utrillas, Cretácico Inf. NW de Puebla de San Miguel. SW Hoja de Camarena de la Sierra.



Arenas caoliníferas con cantos, areniscas, F. Utrillas, Cretácico Inf., falladas. NW de Puebla de San Miguel. SW Hoja de Camarena de la Sierra.



Arenas caoliníferas con cantos. F. Utrillas, Cretácico Inf. NW de Puebla de San Miguel. SW Hoja de Camarena de la Sierra.





En zona de falla en las calizas tableadas del Jurásico. S de Puebla de San Miguel. SW Hoja de Camarena de la Sierra.



Cerca de la anterior: En zona de falla en las calizas tableadas del Jurásico. S de Puebla de San Miguel. SW Hoja de Camarena de la Sierra.



Zona de fallas en las calizas tableadas del Jurásico. S de Puebla de San Miguel. SW Hoja de Camarena de la Sierra.

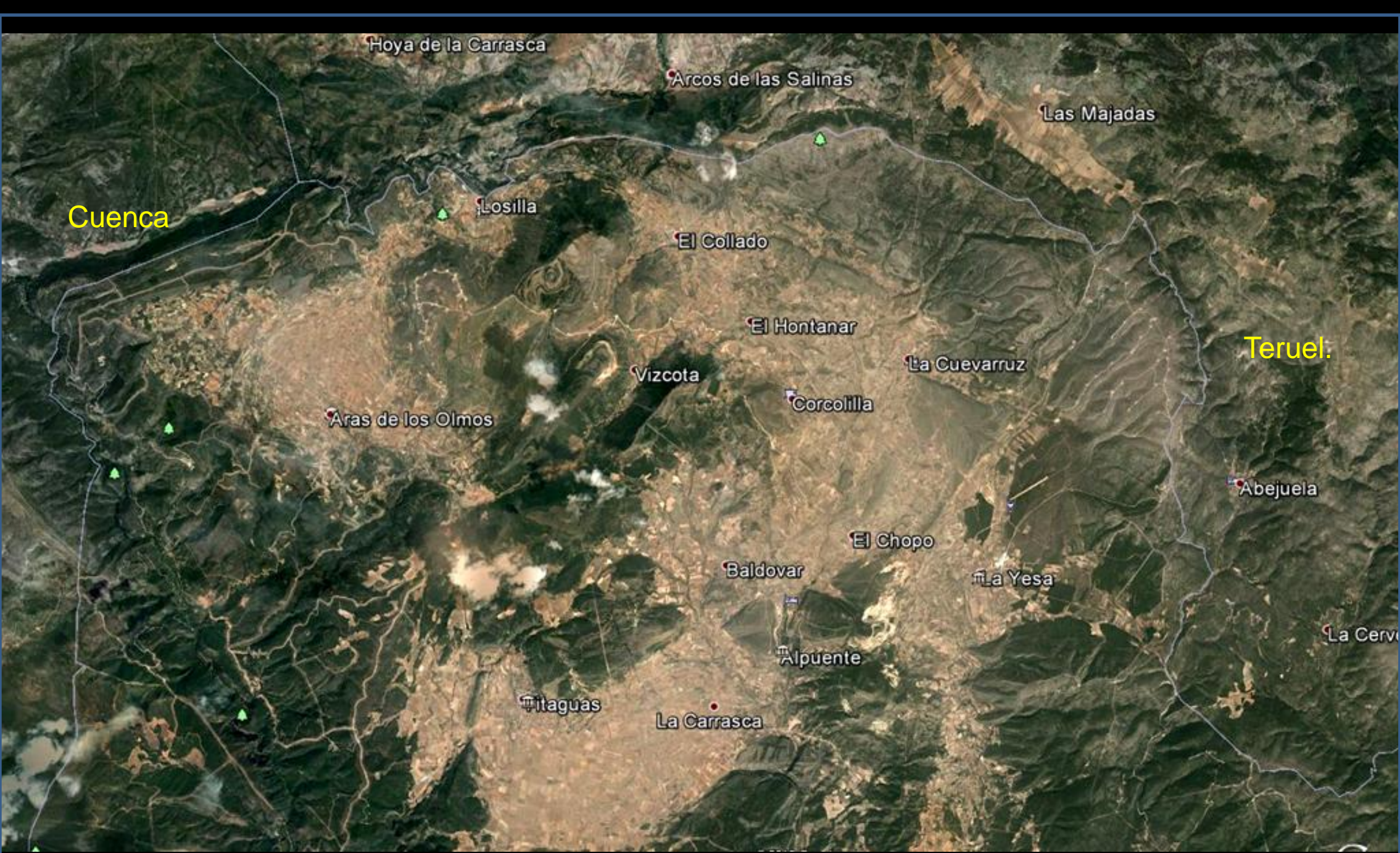

Cuenca

Teruel.

Entorno en las siguientes Hojas: E de la de Landete, 637 y la de Alpuente, 638. Valencia.



Perspectiva desde el S, con relieve realzado. Formaciones en fosa 'redondeada' del Jurásico y en su parte central Cretácico. A izquierda fosa del Turia. Hoja de Alpuente



Desde los campos de arcillas arenosas y areniscas del Cretácico Inf. Cerro coronado por calizas del Cretácico Sup. Al N de El Collado, Valencia. NE Hoja de Alpuente.



Calizas del Portlandiense, Jurásico Sup. NE de Losilla, Valencia. NW. Hoja de Alpuente.

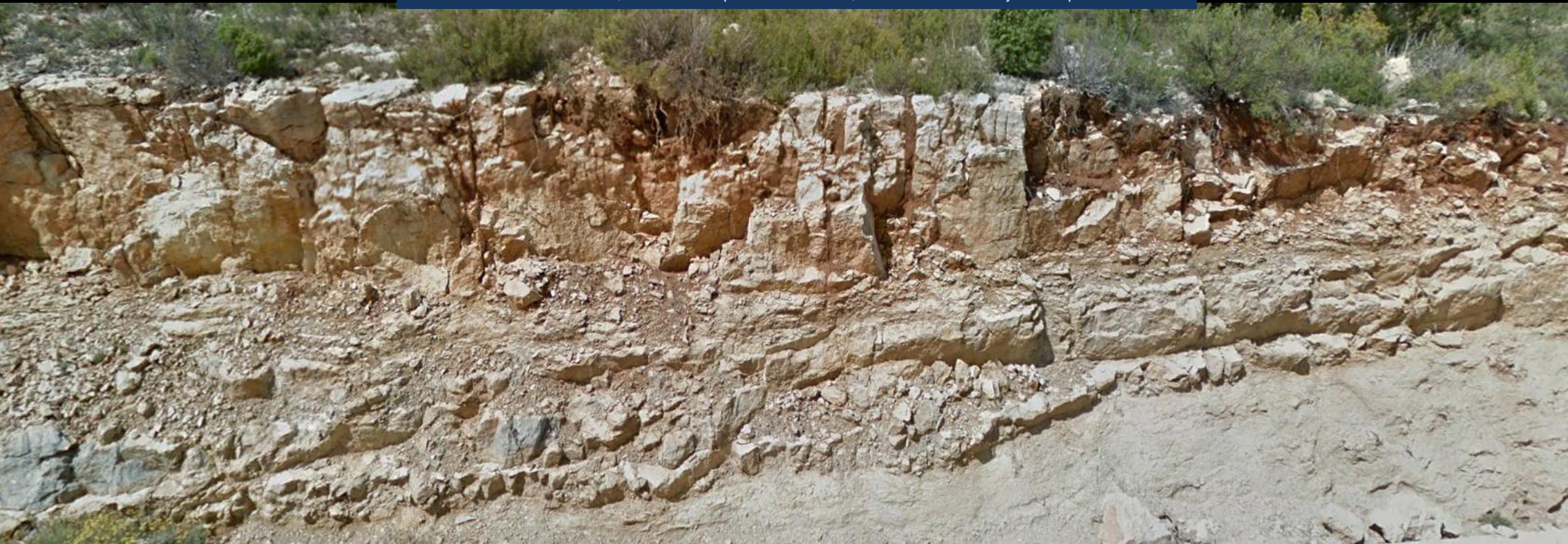



Calizas del Portlandiense, Jurásico Sup. NW de El Collado, Valencia. NW. Hoja de Alpuente.





Calizas del Portlandiense, Jurásico Sup. NW de El Collado, Valencia. NW. Hoja de Alpuente.



Areniscas, margas, arcillas, Portlandiense, Malm, Jurásico Sup. NW de El Collado. Centro N Hoja de Alpuente.



Desde El Collado a La Torre entre terrenos del Cretácico en facies Wealdense. Al fondo relieves Cretácicos- la Muela- NE Hoja de Alpuente



Losilla y El Calderón. Mesozoicos. Valencia-Teruel.  
NW Hoja de Alpuente. (por Ximo Casanova-Google)



Torcas y estrechos en Río Arcos. N de Losilla (por julper y collao2008)



Río Arcos. Torcas. N de Losilla, Valencia. NW Hoja de Alpuente. Calizas del Jurásico. (por pedroju)



Alternancia de calizas oolíticas pisolíticas. Portlandiense, Malm, Jurásico Sup. NE de Losilla. Centro N Hoja de Alpuente.



Cuaternario

La Torre

El Hontanar

La Canaleja

La Almeza

La Cuevarrúz

En el entorno N de la provincia: Jurásico y Cretácico Centro- NE Hoja de Alpuente.





Fallas en las calizas del Kimmeridgiense, Jurásico Sup. NE de El Collado, Valencia. NE Hoja de Alpuente.



Relieves de calizas del Cretácico Sup., coronando los cerros. En la llanura El Collado, Valencia, en arenas y arcillas del Cretácico Inf., desde el E. NW Hoja de Alpuente.



Por el S de la anterior: Arenas blancas, caoliníferas, del Cretácico Inf. Facies Weald. S de El Collado, Valencia. NW Hoja de Alpuente.



Calizas y calizas arenosas del Cretácico Sup., en coronación y debajo Facies Utrillas, Cretácico Inf. SW de El Collado, Valencia. NW Hoja de Alpuente. (por Alejandro Algarra-Google)



El Cretácico: desde la Facies Weald- abajo- hasta el Cenomaniense- coronando el cerro situado al NW de El Hontanar. Centro N de Hoja de Alpuente



Calizas del Kimmeridgiense Sup., Jurásico Sup. NW de Aras de Los Olmos, Valencia. NE Hoja de Landete.



Peligrosidad en carretera: Calizas del Kimmeridgiense Sup. Jurásico Sup. NW de Aras de Los Olmos, Valencia. NE Hoja de Landete.



Falla en las calizas del Kimmeridgiense Sup. Jurásico Sup.  
NW de Aras de Los Olmos, Valencia. NE Hoja de Landete.





Calizas del Kimmeridgiense Sup. Jurásico Sup. NW de Aras de Los Olmos, Valencia. NE Hoja de Landete.



Perspectiva desde el N. Desde La Losilla hacia la depresión de Aras al SW. Depresión rellena de Cuaternarios. Rincón NW Hoja de Alpuente

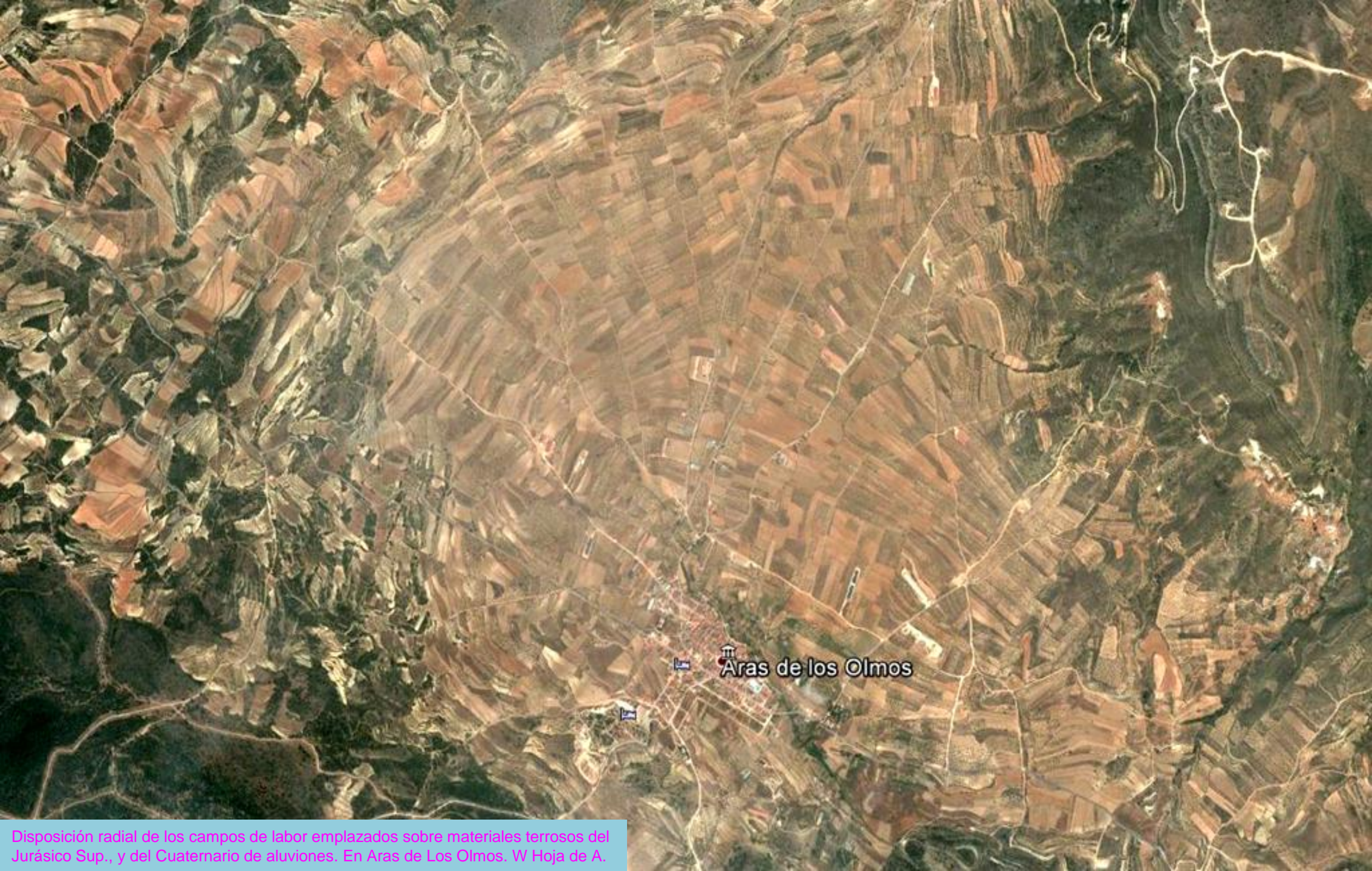

Aras de los Olmos

Disposición radial de los campos de labor emplazados sobre materiales terrosos del Jurásico Sup., y del Cuaternario de aluviones. En Aras de Los Olmos. W Hoja de A.



Arriba, calizas del Cenomaniense. Abajo, areniscas, arcillas arenosas del Cretácico Inf. La Muela, Aras de Los Olmos, Valencia. NW Hoja. (por don sabino-google)

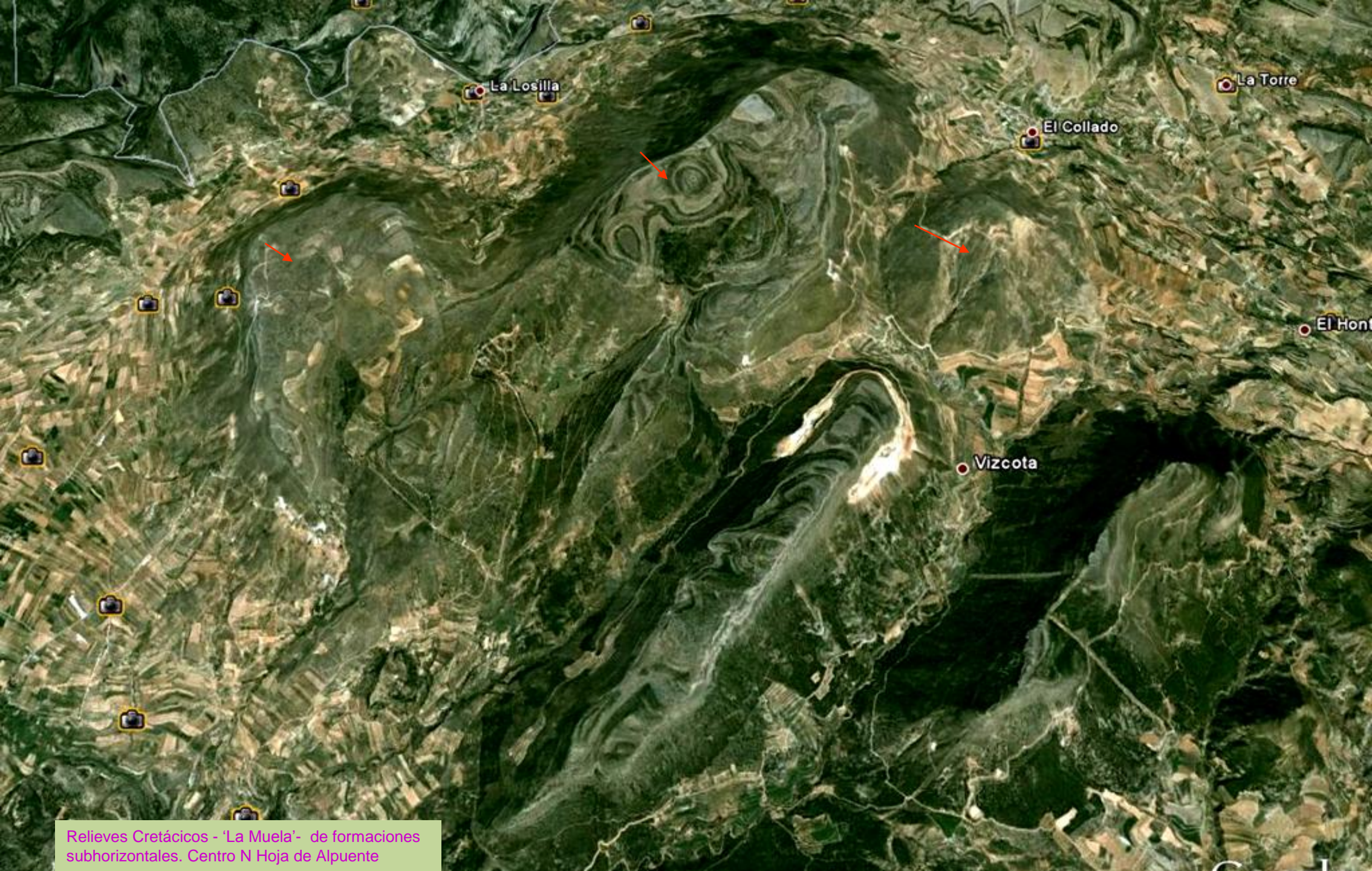

Relieves Cretácicos - 'La Muela'- de formaciones subhorizontales. Centro N Hoja de Alpuente



Relieves Cretácicos desde el Cuaternario al E de Corcolilla, hacia El Collado, Valencia. Centro N Hoja de Alpuente.



La Cueva

Relieves con carbonatos del Jurásico Sup. En la fosa de La Cueva Valencia. Cretácico Inferior. NE Hoja de Alpuente



Barranco Reguero. Calizas del Kimmeridgiense Sup.- Portlandiense, Jurásico Sup.  
SW de Cañada Seca, SE de Corcolilla, Valencia. Centro S Hoja de Alpuente.





Barranco de El Regajo, Se de Aras de Los Olmos, Valencia. Entre materiales del Jurásico Inf. SW Hoja de Alpuente. (por Peter cero-Google)



Calizas del Jurásico. Barranco de El Regajo, SE de Aras de Los Olmos, Valencia. SW Hoja de Alpuente. (por Maraz-Google)



Vista desde el W de Baldozar, Valencia, en fosa rellena de Cuaternarios, rodeada de Cretácicos. SW Hoja de Alpuente. (por Sal-Sal-Google)



A la izquierda, areniscas, y arcillas arenosas del Cretácico Inf. Facies Weald. A la der., calizas del Kimmeridgiense, Jurásico Sup. S de Baldozar, Valencia. Mismo sitio, separados por falla.



Acueducto medieval en el W de Alpuente, Valencia.  
Centro S Hoja. (por Juan Pastor-Google)





Falla en las calizas del Kimmeridgiense Med. Jurásico Sup.,  
al SE de La Yesa – límite provincial- SE Hoja de Alpuente



Calizas del Kimmeridgien se Med. Jurásico Sup., al SE de La Yesa – límite provincial- E Hoja de Alpuente





Zona de falla en las calizas tableadas del Kimmeridgiense, Malm, Jurásico Sup., al SE de La Yesa, SE Hoja de Alpuente



Pliegues y fallas en las calizas del Malm, Jurásico Sup., al SE de La Yesa. SE Hoja de Alpuente



Fallas en las calizas del Malm, Jurásico Sup.,  
al SE de La Yesa, SE Hoja de Alpuente



Fallas en las calizas del Malm, Jurásico Sup.,  
al SE de La Yesa. SE Hoja de Alpuente



Pliegues y fallas en las calizas del Malm, Jurásico Sup., al SE de La Yesa. SE Hoja de Alpuente



Calizas tableadas, con tectónica intensa, del Malm, Jurásico Sup., al SE de La Yesa SE Hoja de Alpuente



Discordancia Jurásico Sup. Plioceno, Terciario, sub-vertical.  
SE de La Yesa, Valencia. SE Hoja de Alpuente.



Fallas en las calizas del Malm, Jurásico Sup.,  
al SE de La Yesa, SE Hoja de Alpuente





Fallas, y espejos de falla, en las calizas del Malm, Jurásico Sup., al SE de La Yesa, SE Hoja de Alpuente



Zona de cabalgamientos en las calizas del Jurásico. E del monte El Cabezo. SE de La Yesa, Valencia. SE Hoja de Alpuente.

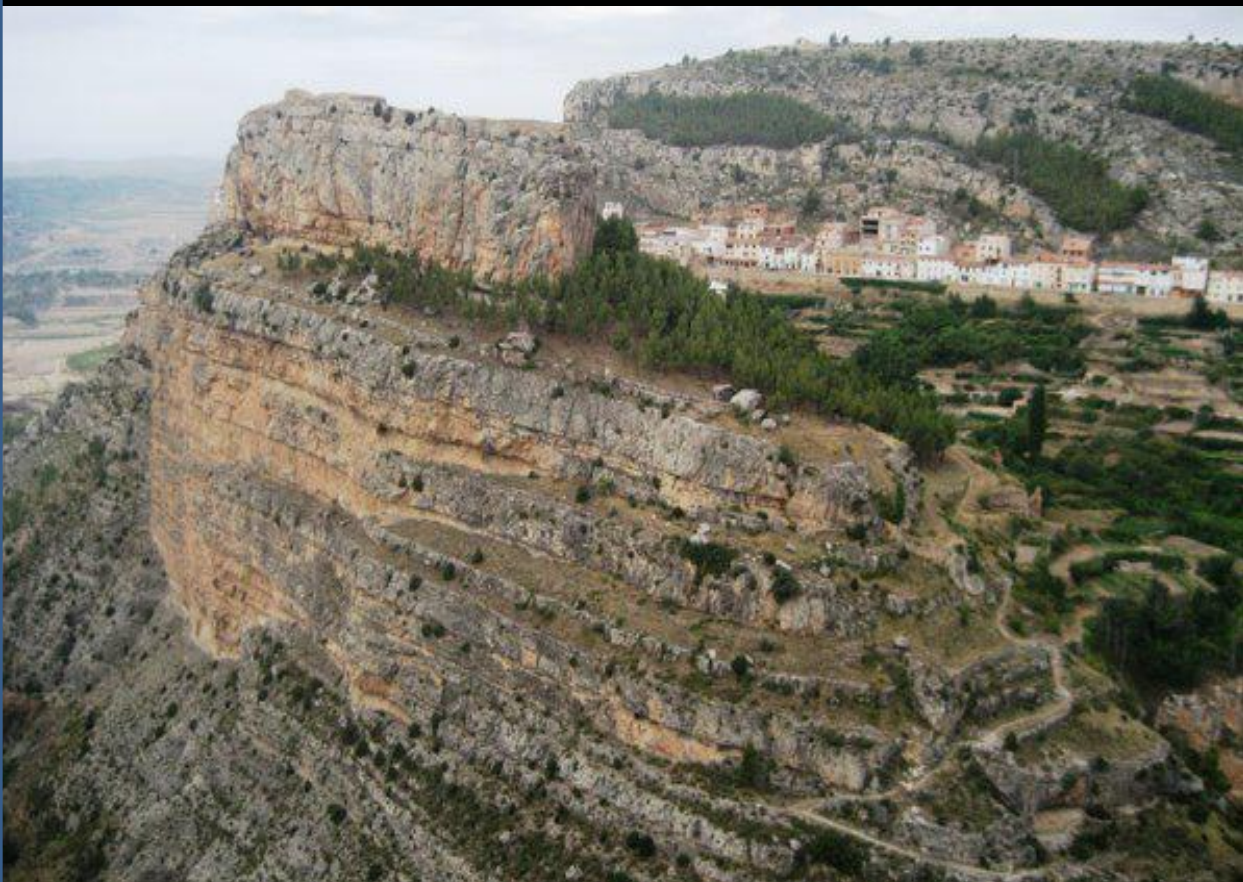

*Por Aspúente, Valencia. (por jovigama/Hilario Rodríguez Ga-google)*



El Pueblo desde El Castillo y Cascada en El Reguero, Alpuente, Valencia.  
Jurásicos Sup. S Centro Hoja. (por juhansi/jovigama-google)



Los Jurásicos en Alpuente. Valencia. S Centro Hoja.



Subiendo a Alpuente, Valencia. Areniscas y arcillas arenosas del Cretácico Inf., falla y calizas del Kimmeridgiense, Jurásico Sup. SW Hoja.



Calizas del Kimmeridgiense, Malm, Jurásico  
Sup. Al W de Alpuente. Centro S Hoja de A.



Calizas del Kimmeridgiense, Malm, Jurásico Sup. Al W de Alpuente. SE Hoja de A.





Calizas del Kimmeridgiense, Malm, Jurásico Sup.  
A la entrada de Alpuente por el S. Hoja de A.

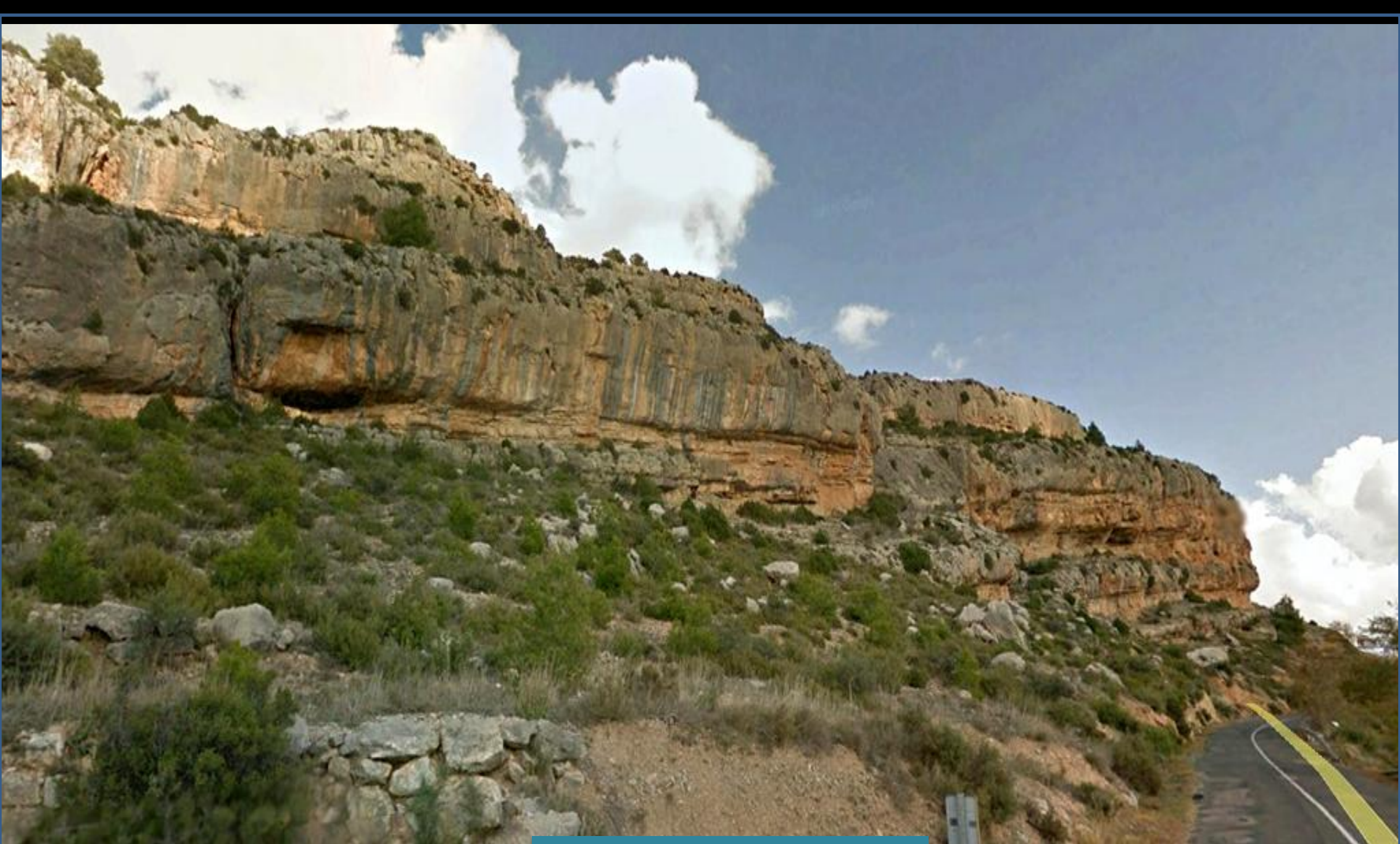

Calizas del Kimmeridgiense, Malm, Jurásico Sup.  
A la entrada de Alpuente por el S. Hoja de A.



La Hortichuela. S de Alpuente (petercero), Hoz de A. (By del barranco)



Las Calizas del Kimmeridgiense, Malm,  
Jurásico Sup. en Alpuente. Hoja de A.



Desde Alpuente hacia Campo de Arriba y Titaguas. Cretácicos. SW Hoja de A.



*Y me dirás ¿Por qué esta fuente si y tantas no?.*



Areniscas, arcillas arenosas, Cretácico Inf. F. Weald.  
Al N de Titaguas. SW Hoja de Alpuente



Areniscas, arcillas arenosas, Cretácico Inf. F. Weald. Al N de Titaguas. SW Hoja de Alpuente





Areniscas, arcillas arenosas, Cretácico Inf. F. Weald. Al N de Titaguas. SW Hoja de Alpuente

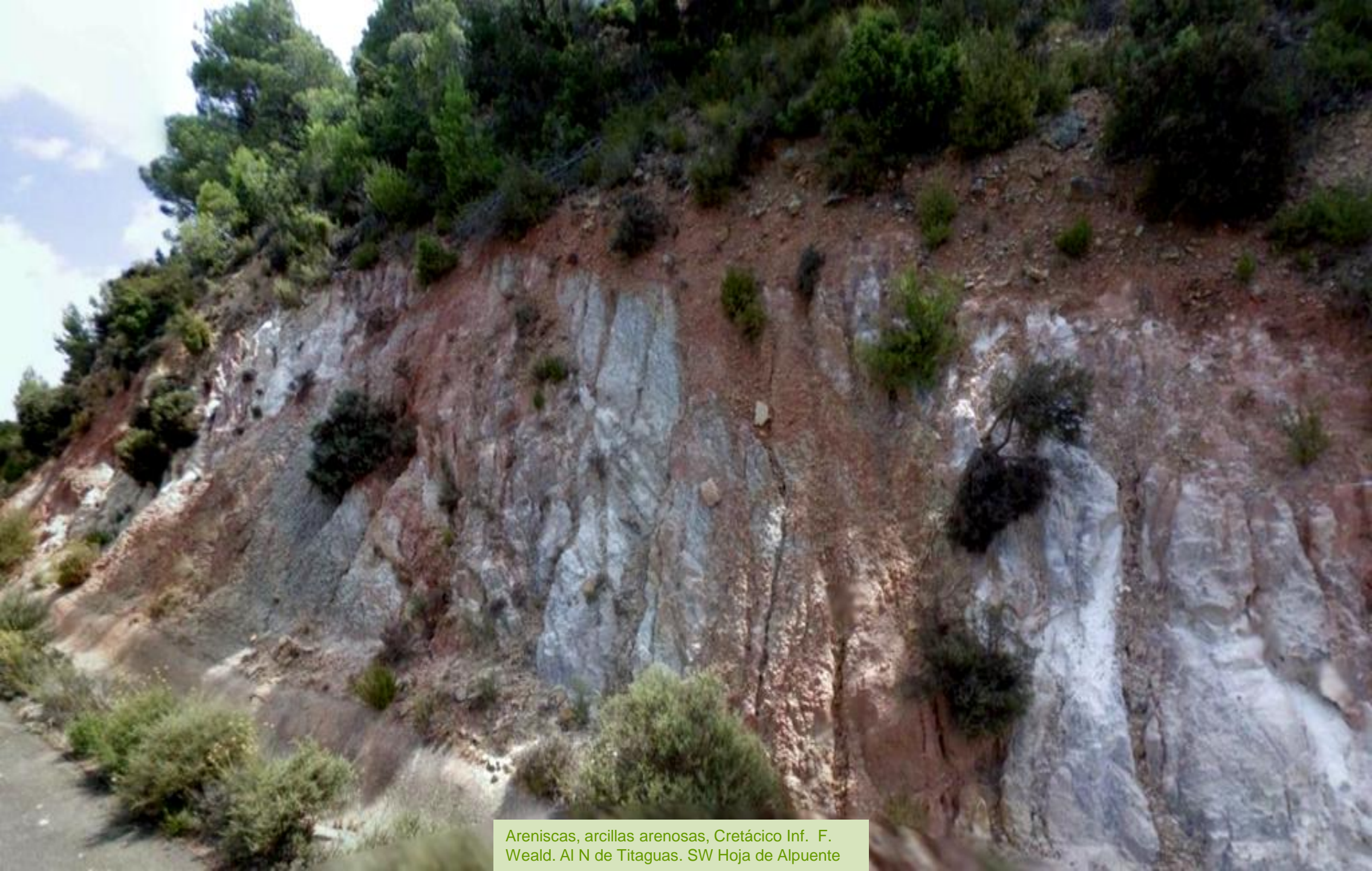

Areniscas, arcillas arenosas, Cretácico Inf. F. Weald. Al N de Titaguas. SW Hoja de Alpuente



Areniscas, arcillas arenosas, Cretácico Inf. F. Weald. Al N de Titaguas. SW Hoja de Alpuente



Titaguas

Campo de Arriba

Alpuente

Desde casi el alto de La Montalbana- al S, ya en la Hoja de Chelva- hacia la depresión de Titaguas- Alpuente.



Relieves de calizas del Kimmeridgiense, Malm, Jurásico  
Sup. Al N de Higuieruelas SE Hoja de Landete



Calizas del Malm, Jurásico Sup.de aspecto masivo y fuertemente falladas. Al N de Higeruelas SE Hoja de Landete

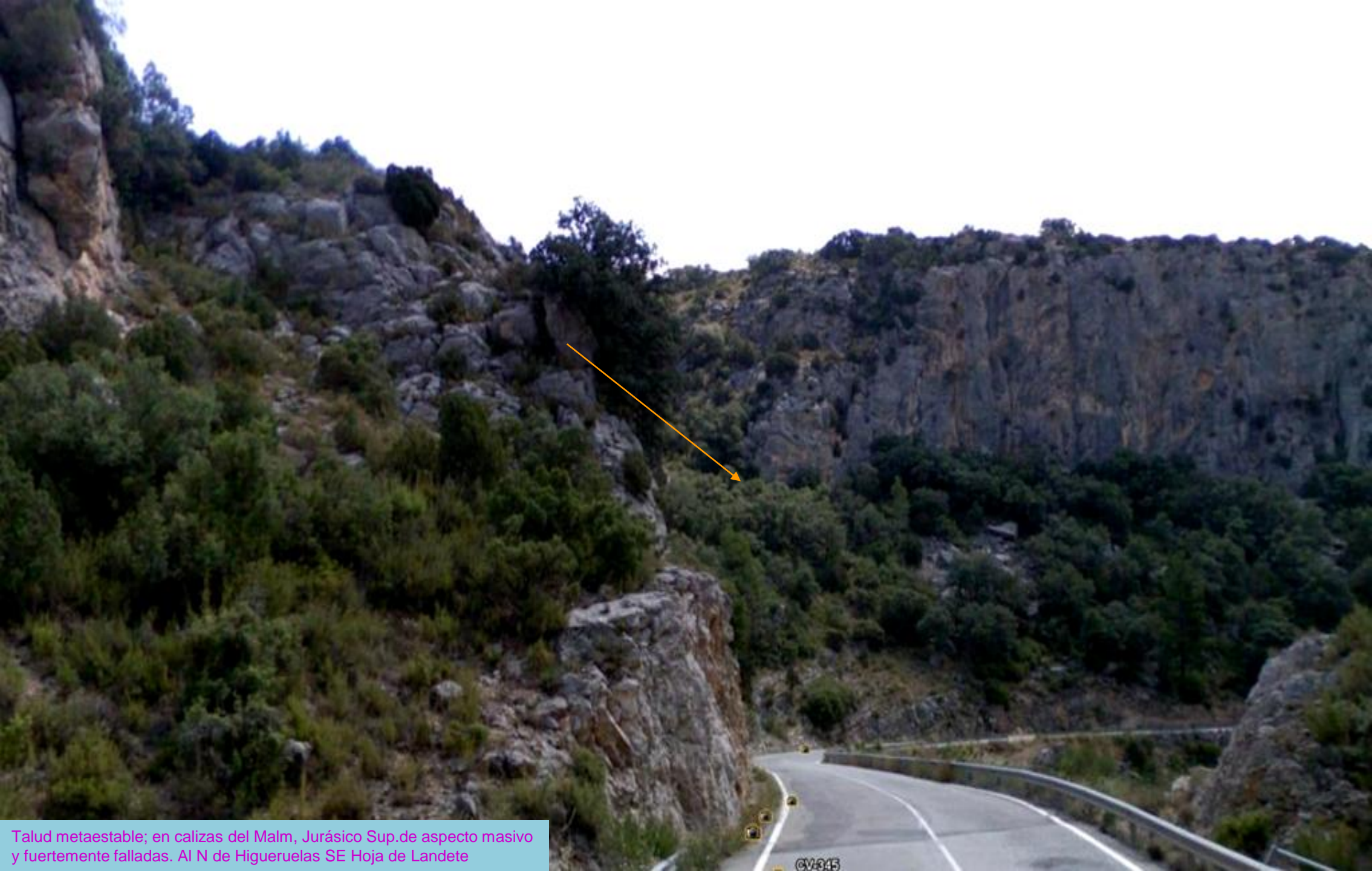

Talud metaestable; en calizas del Malm, Jurásico Sup.de aspecto masivo y fuertemente falladas. Al N de Higuieruelas SE Hoja de Landete

CV-645

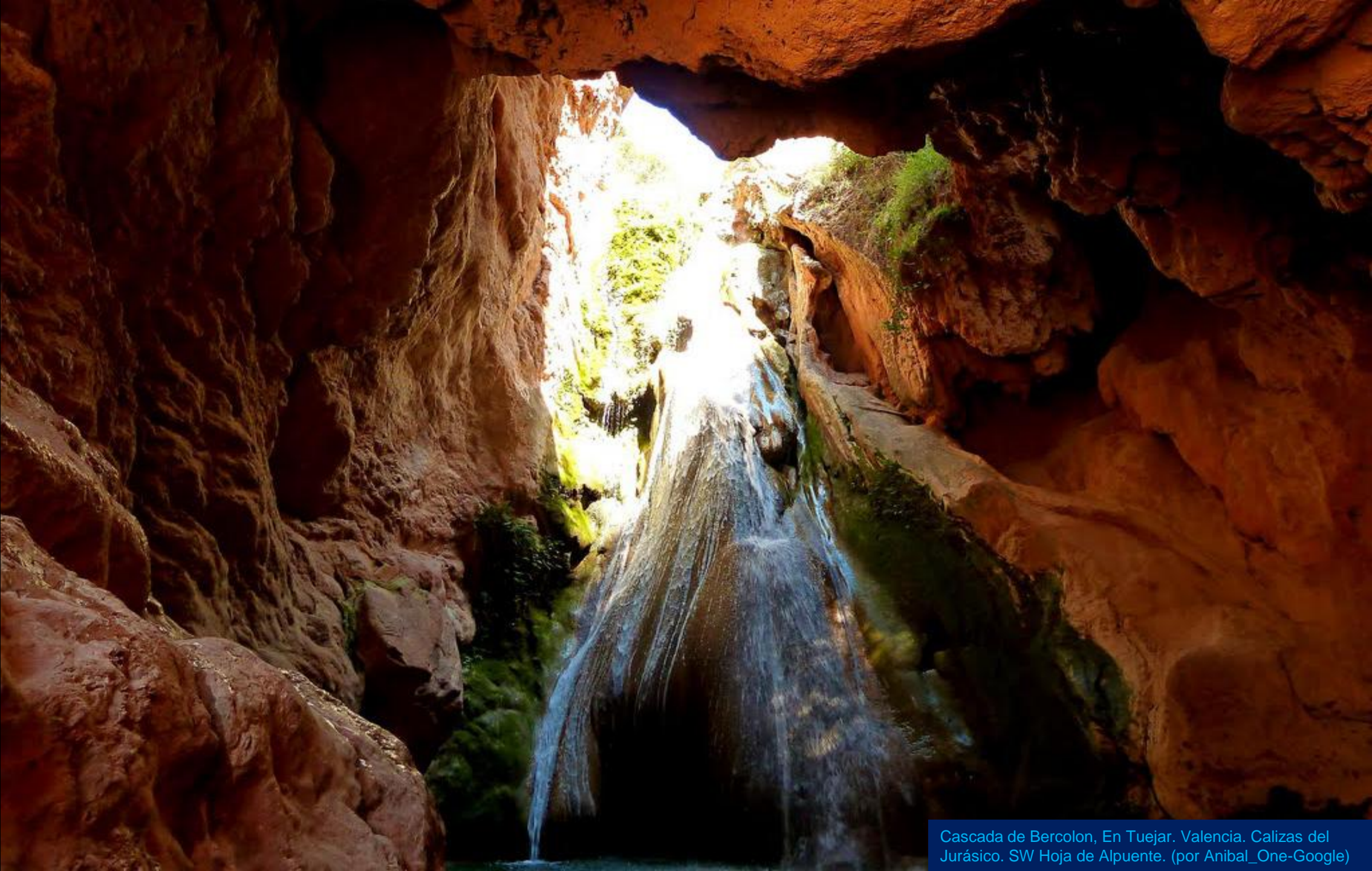

Cascada de Bercolon, En Tuejar. Valencia. Calizas del Jurásico. SW Hoja de Alpuente. (por Anibal\_One-Google)





Calizas del Jurásico Sup. Barranco de La Rabia. N de Higeruelas, Valencia. SE Hoja de Alpuente.



Calizas del Jurásico Sup. Barranco de La Rabia. N de Higeruelas, Valencia. SE Hoja de Alpuente.



Calizas del Jurásico Sup. Barranco del Lobo, S de Alpuente, Valencia. S Hoja. (por Anibal\_One-Google)



*Y luego dirán que las piedras son solo eso.. Piedras. Y lo hermoso.. qué es ¿solo hermoso?. Simples.*

(por Anibal\_One-Google)



*Atardeceros de Luvia por los campos de Aspuente.*

(por Josep F.-Google)



Vamos al Archivo 2

*Ah, cuando el campo se viste de guapo, como los niños en domingo.. Gracias a cuantos nos regalan imágenes así (por José-Martín Antón Cr. - Google)*