

13-Ene-1944

1005 - Resurgencias Casas / Madrid

28 130
60 28
88 42
Sr. D. Joaquín Rieta
Avda. José Antonio, 30 - 31

Sección por el N° 10

s/p.

19'00

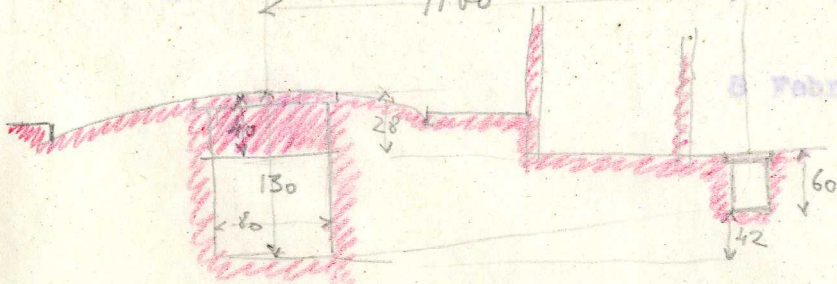

Valencia

8 Febrero 1944

Ciudad

19'00

N° 14

N° 12

N° 10

N° 8

N° 6

N° 4

N° 2

Rios

Querido Joaquín:

Te adjunto un plano de nuestra
 Grabador Esteve, a para que veas
 ter una pared mediana que está a
 altura del segundo piso, hasta la
 de la finca. Esta pared linda con
 no de Cargallo con un desahogado
 el de al caso. Hace unos 10 años
 esta pared sea o tres metros y nada

Gran Via Germanías

Teas el por el Ayuntamiento a por
 cualquier medio para el
 abatemente de solado y

