

Instalación de un ascensor
en el edificio nº 42 duplicado
de la calle Cuercas

MECANISMO DE SUSPENSIÓN
MECANISMO DE SUSPENSIÓN



SECCIÓN VERTICAL

Escala 1:100

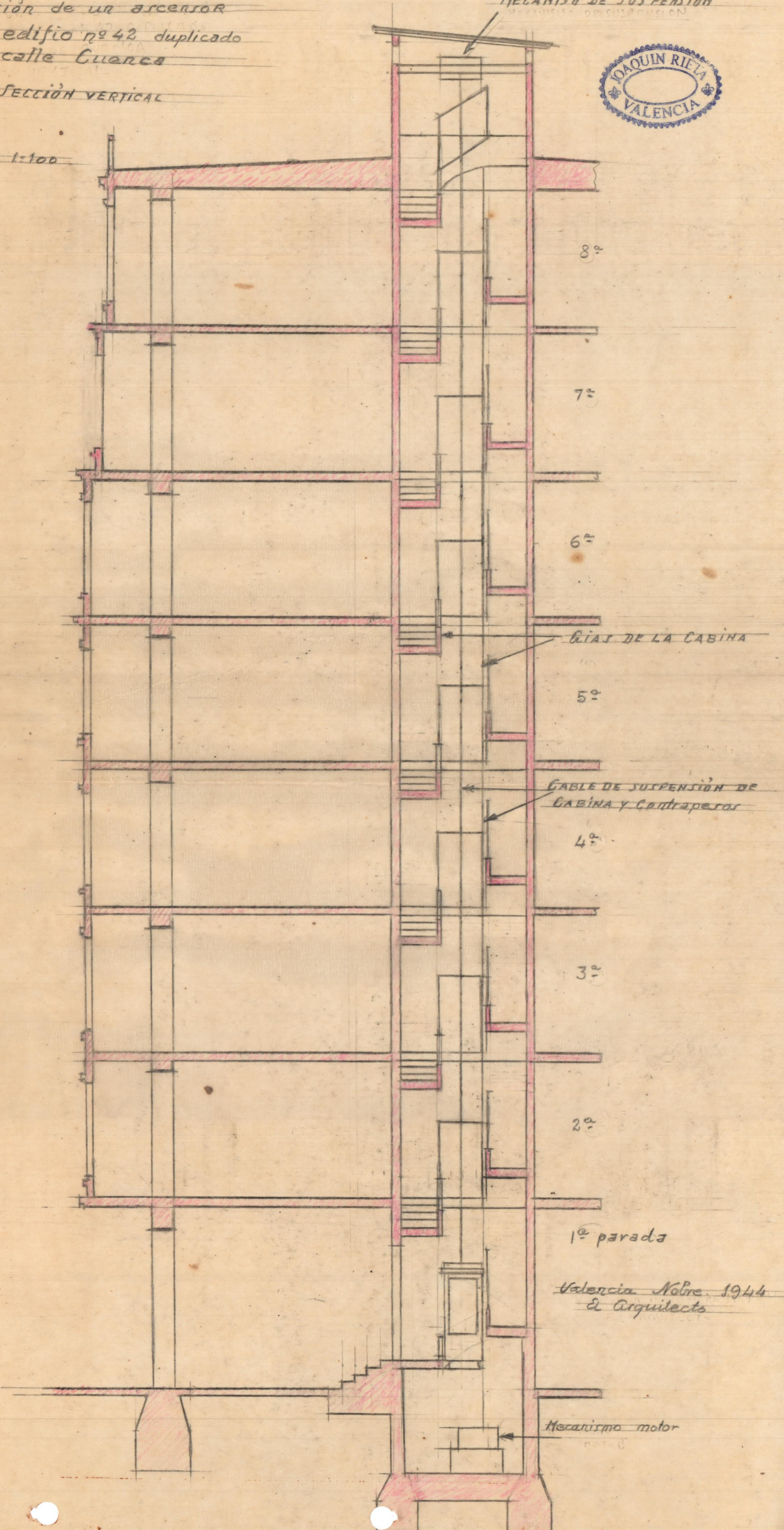

Valencia Noviembre 1944
E. Arquitecto

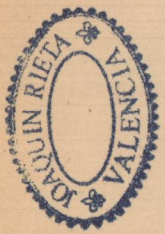

Doña Juana Burriol

Don. Miguel Gonsz Raga

Instalación de un Ascensor
en el n.º 42 Funicado

Calle Buen Orden

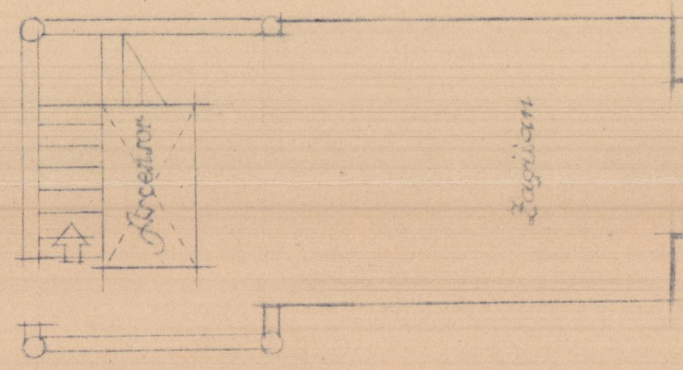

Calle de Guerra

Valencia Junio 1.943
El Arquitecto

Instalación de un Arqueron

en el n° 42 Duplicado

Calle Buen Orden

Don. Miguel Gomez Raga

Doña Juana Burriol

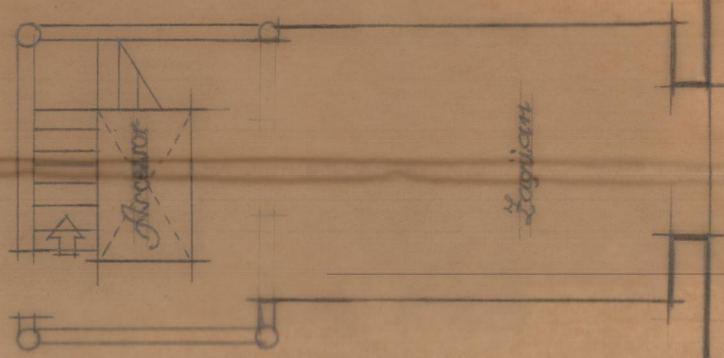

Calle de Cuenca

Valencia junio 1.943

El Arquitecto

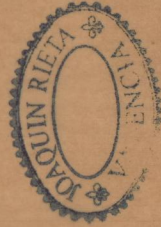

Exmo .Señor:

D.Antonio Bonet Beltran, vecino de Valencia y con domicilio en la Plaza del Caudillo numero ocho, atentamente expone:

Que es propietario del edificio situado en el Ensanche de esta Ciudad con fachadas a las calles del Buen Orden y Cuenca en la que está señalado con el numero cuarenta ~~y dos~~ duplicado.

Que para el servicio del mismo desea instalar un ascensor, enplazadone en el hueco de la escalera como se expresa en el adjunto plano, bajo la direccion del Arquitecto D.Joaquin Rieta Sister.

Que el ascensor capaz para cuatro personas será movido por un motor de las siguientes características:

Cuatro caballos de fuerza
1420 r.p.m. por minuto
15 amperios
50 periodos
220-120 Voltios
Por lo que a V.E.

R U E G A que previos los tramites legales le sea concedida la licencia correspondiente.

Dios guarde a V.E. muchos años

Valencia quince de Junio de mil novecientos cuarenta y tres.

El Arquitecto

El Propietario

Exmo.Senor Alcalde Presidente del Exmo.Ayuntamiento de Valencia