

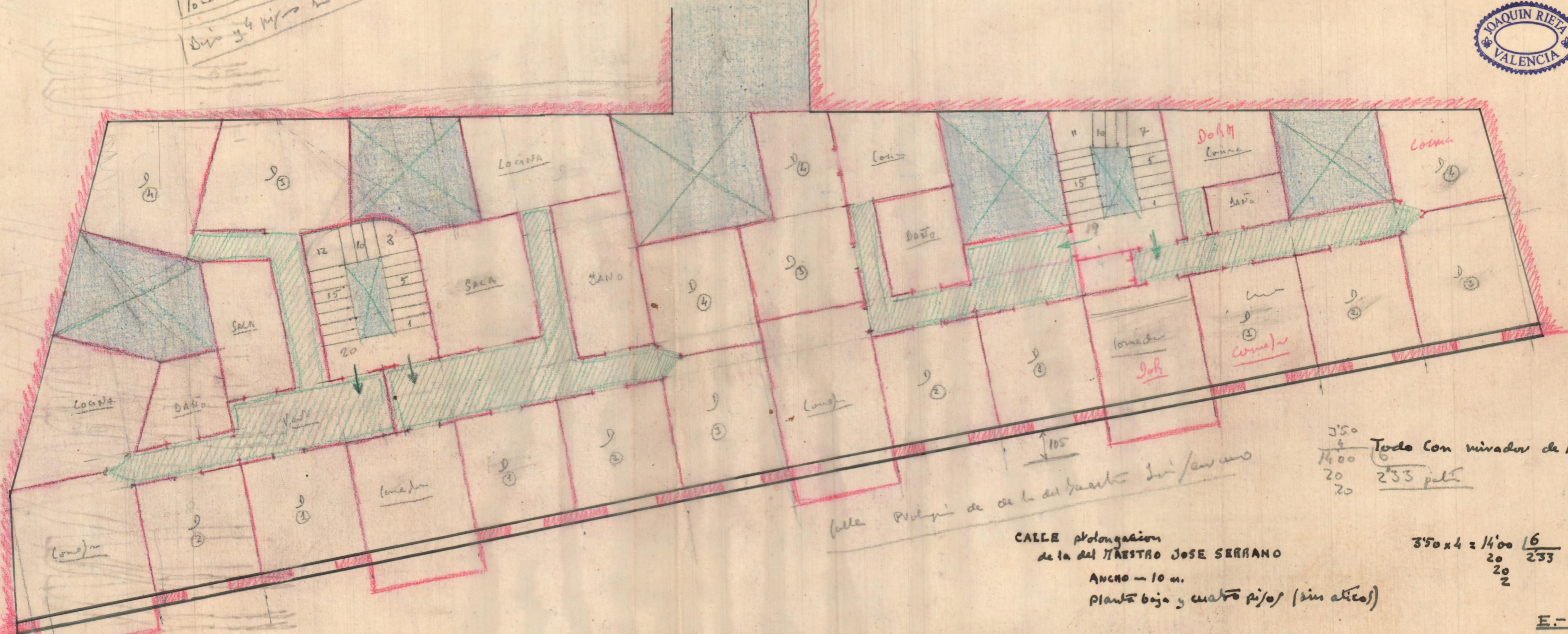

110m  
 Div 34 m<sup>2</sup> ni a



Calle Prolongación de la del Maestro José Serrano  
 Ancho - 10 m.  
 Planta baja y cuatro pisos (sin áticos)

$$\begin{array}{r} 350 \\ 1400 \\ 20 \\ 20 \end{array} \begin{array}{l} \text{Todo con mirador de 1'05 onda} \\ 233 \text{ pels} \end{array}$$

$$350 \times 4 = 1400 \frac{16}{20} \frac{16}{20} \text{ pels } \phi$$

E.-1:100.